SDAD. AGRARIA DE TRANSFORMACION NUM. 2043

ANUNCIO sobre transformación en cooperativa. *(**PP. 1925/93**).*

Esta Sociedad Agraria de Transformación n° 2.043 «Nuestra Señora de las Huertas», hace público el acuerdo adoptado por unanimidad en Asamblea General celebrada el día siete de noviembre de mil novecientos noventa y dos, por el cual dicha entidad aprueba su transformación en Sociedad Cooperativa adaptándose a la ley.

La Puebla de los Infantes, 15 de junio de 1993.– Fdo. Francisco González Liñán, Presidente.

PROMOTORA E INVERSORA NERJA, SA

*ANUNCIO.(**PP. 2164/93**).*

Se convaca a las señores accionistas de Promotora e Inversora Nerja, S.A., a la Junta General de la sociedad que tendrá lugar en el domicilio social el próximo día 31 de julia de 1993 a las 13 horas en primera convocatoria y en su defecto en segunda convocatoria al día siguiente en igual sitio y hora, con el siguiente orden del día:

1. Examen y oprobación, si procede, del balance, memoria y cuentas de pérdidas y ganancias y propuesta de aplicación del resultada del ejercicio cerrado a 31 de diciembre de 1992.

2. Aprobación, si procede, de la gestión del Organo de Administración durante dicho ejercicio.

3. Nombramiento de nuevos administradores.

4. Ruegos y preguntas.

5. Redacción, lectura y aprobación, si procede, del Acta de la Junta.

Sevilla, 12 de julio de 1993.– Fdo. El Administrador Unico.

INMOBILIARIA NERJA GOLF, SA

*ANUNCIO.(**PP. 2165/93**).*

Se convoca a los señores accionistas de Inmobiliaria Nerja Golf, S.A., a lo Junto General de lo sociedad que tendrá lugar en el domicilio social el próximo día 31 de julio de 1993 a los 13 horas en primera convocatorio y en su defecto en segunda convocatorio al día siguiente en igual sitio y horo, con el siguiente orden del día:

1. Examen y aprobación, si procede, del balance, memorio y cuentas de pérdidas y ganancias y propuesta de aplicación del resultado del ejercicio cerrada a 31 de diciembre de 1992.

2. Aprobación, si procede, de la gestión del Organo de Administración durante dicho ejercicio.

3. Nambramiento de nuevas administradores.

4. Ruegos y preguntas.

5. Redacción, lectura y aprobación, si procede, del Acta de la Junta.

Sevillo, 12 de julio de 1993.– Fdo. El Administrador Unico.

EL ALBERGUE, SA

*ANUNCIO.(**PP. 2166/93**).*

Se convoca a los señores accionistas de El Albergue, S.A. a la Junta General de la sociedad que tendrá lugar en el domicilio social el próximo día 31 de julio de 1993 a las 13 horas en primera convocatoria y en su defecta en segunda convocatoria al día siguiente en igual sitio y hora, con el siguiente orden del día:

1. Examen y aprobación, si procede, del balance, memoria y cuentas de pérdidas y ganancias y propuesta de aplicación del resultado del ejercicio cerrado a 31 de diciembre de 1992.

2. Aprobación, si procede, de la gestión del Organa de Administración durante dicho ejercicio.

3. Nombramiento de nuevos administradores.

4. Ruegos y preguntas.

5. Redacción, lectura y aprobación, si procede, del Acta de la Junta.

Sevilla, 12 de julio de 1993.– Fdo. El Administrador Unico.

(Cantinúa en el fascículo 2 de 2)

NORMAS PARA LA SUSCRIPCION AL BOLETIN OFICIAL DE LA JUNTA DE ANDALUCIA PARA EL AÑO 1993

1. SUSCRIPCIONES

1.1. Las suscripciones al BOLETIN OFICIAL DE LA JUNTA DE ANDALUCIA, sean obligatorias o voluntarias, están sujetas al pago de las correspondientes tasas, (Art. 25. a, de la Ley 4/1988, de 5 de julio, de Tasas y Precios Públicos de la Comunidad Autónoma de Andalucía).

1.2. Las solicitudes de suscripción deberán dirigirse al **Servicio de Publicaciones y BOJA.** Apartado Oficial Sucursal núm. 11, Bellavista. – 41014 Sevilla.

2. PLAZOS DE SUSCRIPCION

2.1. Las suscripciones al BOLETIN OFICIAL DE LA JUNTA DE ANDALUCIA, serán por **años naturales indivisibles**. No obstante, para las solicitudes de alta comenzado el año natural, las suscripciones podrán hacerse por el semestre o trimestres naturales que resten. (Art°. 16, punto 2 del Reglamento del BOJA).

2.2. El pago de las suscripciones se efectuará **necesariamente dentro del mes anterior** al inicio del período de suscripción. (Art°. 16, punto 3 del Reglamento).

3. TARIFAS

3.1. Si la suscripción se efectúa en el mes de junio, el precio para los seis meses que restan del año (2° semestre) será de 7.350 ptas., y si se hace dentro del mes de septiembre (para el 4° trimestre) será de 3.675 ptas.

3.2. El precio del fascículo suelto es de 100 ptas.

4. FORMA DE PAGO

4.1. El pago de la suscripción, será siempre por ADELANTADO.

4.2. Los pagos se harán efectivos, bien por GIRO POSTAL o mediante TALON NOMINATIVO, DEBIDAMENTE CONFORMADO, a favor del **BOLETIN OFICIAL DE LA JUNTA DE ANDALUCIA.** (Resolución de 19.4.85, BOJA. núm. 39 del 26).

4.3. NO SE ACEPTARAN transferencias bancarias ni pagos contrarreembolso.

4.4. NO SE CONCEDE descuento alguno sobre los precios señalados.

5. ENVIO

5.1. El envío por parte del **Servicio de Publicaciones y BOJA,** de los ejemplares del **BOLETIN OFICIAL DE LA JUNTA DE ANDALUCIA,** comenzará a hacerse, una vez tenga entrada en dicho Servicio la solicitud de suscripción y el abono de su importe en alguna de las formas señaladas en el punto 4.2.

5.2. En el caso de que el abono correspondiente al período de suscripción tenga entrada en este Servicio una vez comenzado el mismo, el envío de los Boletines **será a partir de dicha fecha de entrada.**

PUBLICACIONES

Colección: TEXTOS LEGALES

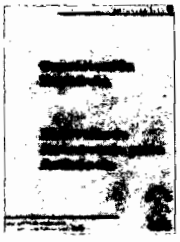
PVP: 450 pts.

PVP: 200 pts.

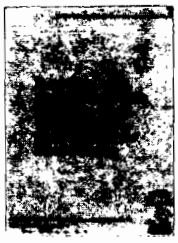
Ver núm. 20

PVP: 200 pts.

PVP: 200 pts.

PVP: 200 pts.

PVP: 200 pts.

PVP: 200 pts.

Agotado

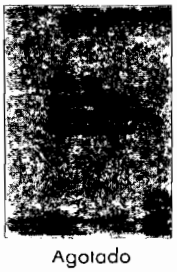
Agotado

Agotado

PVP: 300 pts.

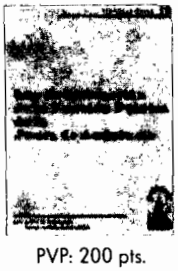
PVP: 200 pts.

Agotado

PVP: 560 pts.

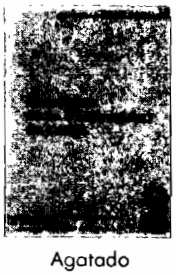
Agotado

PVP: 200 pts.

PVP: 300 pts.

PVP: 550 pts.

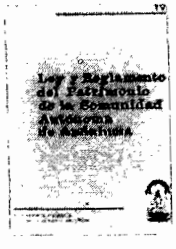

PVP: 400 pts.

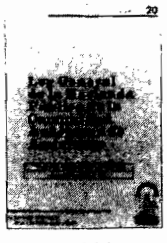
PVP: 300 pts.

PVP: 300 pts.

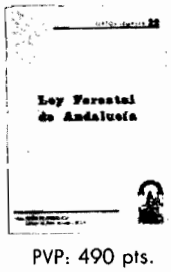

PVP: 490 pts.

Formato: UNE A5L.

PVP: En los precios señalados se incluye el IVA.

Forma de pago: Talón nominativo conformado o giro postal, en cualquier caso a nombre de BOLETIN OFICIAL DE LA JUNTA DE ANDALUCIA.

Pedidos: **Servicio de Publicaciones y BOJA.**
Junta de Andalucía.
Apartado Oficial Sucursal núm. 11, Bellavista. SEVILLA 41014.

PUBLICACIONES

Título: AGENDA DE LA COMUNICACION DE ANDALUCIA. 1993.

NOVEDAD

CONTENIDO:

- Medios de Comunicación de Andalucía
- Junta Andalucía. Consejo de Gobierno
- Junta de Andalucía. Parlamento
- Organismo del Gobierno de la Nación
- Puntos Específicos de Infomación Ciudadana
- Diputaciones, Ayuntamiento y Mancomunidades
- Organizaciones Políticas
- Organizaciones Sindicales
- Organizaciones Empresariales
- Organizaciones Profesionales de Periodistas
- Universidades

Realización: Oficina del Portavoz del Gobierno
Edita y distribuye: Servicio de Publicaciones y BOJA
P.V.P ejemplar: 625 pts. (IVA incluido)
Venta en librerías
Pedidos: Servicio de Publicaciones y BOJA
Apartado Oficial Sucursal nº 11. Bellavista 41014 SEVILLA
Forma de pago: Giro postal o talón nominativo conformado a nombre de
BOLETIN OFICIAL DE LA JUNTA DE ANDALUCIA

FRANQUEO CONCERTADO núm. 41/63

JUNTA DE ANDALUCIA

BOLETIN OFICIAL

Año XV | jueves, 22 de julio de 1993 | Número 79 (2 de 2)

Edita: Servicio de Publicaciones y B.O.J.A.
SECRETARIA GENERAL TECNICA. CONSEJERIA DE LA PRESIDENCIA
Dirección: Apartado Oficial Sucursal nº 11. Bellavista
41014 – SEVILLA
Teléfono: (95) 469 31 60*

Fax: (95) 469 30 83
Imprime: Tecnographic. SEVILLA
Depósito Legal: SE 410 – 1979
ISSN: 0212 – 5803
Formato: UNE A4

(Continuación del fascículo 1 de 2)

CONSEJERIA DE GOBERNACION

ORDEN de 12 de julio de 1993, por la que se convoca concurso de promoción al grupo I, entre el personal laboral al servicio de la Junta de Andalucía. (Conclusión).

ANEXO

NUMERO FORMADO POR DOS FASCICULOS

A N E X O I

RELACION DE PLAZAS DE LAS CATEGORIAS PROFESIONALES INTEGRADAS EN EL GRUPO PROFESIONAL 1 OBJETO DE LA CONVOCATORIA:

DENOMINACION

MEDICO

MEDICO-GERIATRA

MEDICO-REHABILITADOR

PEDAGOGO

PSICOLOGO

TITULADO SUPERIOR

LOS ASPIRANTES A LAS CATEGORIAS PROFESIONALES PEDAGOGO (106) Y/O PSICOLOGO (107) PODRAN, ASIMISMO, SOLICITAR PLAZAS DE LAS ENCUADRADAS EN LA CLAVE 115 (PSICOLOGO-PEDAGOGO).

DEL MISMO MODO, LOS ASPIRANTES A LAS CATEGORIAS PROFESIONALES MEDICO (102) Y/O PSICOLOGO (107) PODRAN IGUALMENTE, SOLICITAR PLAZAS DE LAS ENCUADRADAS EN LA CLAVE 116 (MEDICO-PSICOLOGO).

JUNTA DE ANDALUCIA
CONSEJERIA DE GOBERNACION
D.G. DE FUNCION PUBLICA

PLAZAS ASCENSO LABORALES — CLAVE - 102 MEDICO

G.C.P. L-B2
FECHA: 12/07/93
NRO. PAG: 1

RELACION DE PLAZAS VACANTES

EDUCACION Y CIENCIA

CODIGO	DENOMINACION PUESTO DE TRABAJO	NUM VAC	ADS	GRP	MOD. ACCS.	NIV. C.D.	C. ESPECIFICO R	F	I	D	P	PTSM	CUERPO	EXP	TITULACION	OTROS REQUISITOS
DENOMINACION CENTRO DE TRABAJO															MUNICIPIO	
DELEGACION PROVINCIAL DE GRANADA															GRANADA	
615295	MEDICO	1	L	A	PC ,S	01	X	X	-	-	-	128			LDO. MEDICINA	
DELEGACION PROVINCIAL DE HUELVA															HUELVA	
615903	MEDICO	1	L	A	PC ,S	01	X	X	-	-	-	128			LDO. MEDICINA	
E.A.T.A.I.															ADRA	
802550	TITULADO SUPERIOR	1	L	A	PC ,S	01	X	X	-	-	-	128			LDO. MEDICINA	
EQUIPO ATENCION TEMPRANA															ALBOX	
716687	TITULADO SUPERIOR	1	L	A	PC ,S	01	X	X	-	-	-	128			LDO. MEDICINA	
E.A.T. N.1 (C.P. SORDOS)															ALMERIA	
824038	TITULADO SUPERIOR	1	L	A	PC ,S	01	X	X	-	-	-	128			LDO. MEDICINA	
E.A.T. N.3 (C.P. PRINCESA SOFIA)															ALMERIA	
824045	TITULADO SUPERIOR	1	L	A	PC ,S	01	X	X	-	-	-	128			LDO. MEDICINA	
E.A.T.A.I. N-4															ALMERIA	
772820	TITULADO SUPERIOR	1	L	A	PC ,S	01	X	X	-	-	-	128			LDO. MEDICINA	
E.A.T.A.I. N-5 (ZONA NORTE)															ALMERIA	

JUNTA DE ANDALUCIA
CONSEJERIA DE GOBERNACION
D.G. DE FUNCION PUBLICA PLAZAS ASCENSO LABORALES - 102 MEDICO

G.C.P. L-82
FECHA: 12/07/93
NRO. PAG: 2

RELACION DE PLAZAS VACANTES

EDUCACION Y CIENCIA

CODIGO	DENOMINACION PUESTO DE TRABAJO	NUM VAC	ADS	GRP	MOD. ACCS.	NIV. C.D.	C. ESPECIFICO R	F	I	D	P	PTSM	CUERPO	EXP	TITULACION	OTROS REQUISITOS
DENOMINACION CENTRO DE TRABAJO															MUNICIPIO	
E.A.T.A.I. N-5 (ZONA NORTE)															ALMERIA	
802560	TITULADO SUPERIOR.....	1	L	A	PC ,S	01	X	X	-	-	-	128			LDO. MEDICINA	
EQUIPO ATENCION TEMPRANA															BERJA	
716702	TITULADO SUPERIOR.....	1	L	A	PC ,S	01	X	X	-	-	-	128			LDO. MEDICINA	
EQUIPO ATENCION TEMPRANA															HUERCAL-OVERA	
614330	TITULADO SUPERIOR.....	1	L	A	PC ,S	01	X	X	-	-	-	128			LDO. MEDICINA	
E.A.T.A.I.															NIJAR	
772650	TITULADO SUPERIOR.....	1	L	A	PC ,S	01	X	X	-	-	-	128			LDO. MEDICINA	
EQUIPO ATENCION TEMPRANA															VICAR	
624082	TITULADO SUPERIOR.....	1	L	A	PC ,S	01	X	X	-	-	-	128			LDO. MEDICINA	
EQUIPO ATENCIO TEMPRANA															EJIDO (EL)	
614315	TITULADO SUPERIOR.....	1	L	A	PC ,S	01	X	X	-	-	-	128			LDO. MEDICINA	
EQUIPO ATENCION TEMPRANA															ALGECIRAS	
624082	TITULADO SUPERIOR.....	1	L	A	PC ,S	01	X	X	-	-	-	128			LDO. MEDICINA	
EQUIPO ATENCION TEMPRANA															ARCOS DE LA FRONTERA	

JUNTA DE ANDALUCIA
CONSEJERIA DE GOBERNACION
D.G. DE FUNCION PUBLICA

PLAZAS ASCENSO LABORALES - 102 MEDICO

G.C.P. L-B2
FECHA: 12/07/93
NRO. PAG: 3

RELACION DE PLAZAS VACANTES

EDUCACION Y CIENCIA

CODIGO	DENOMINACION PUESTO DE TRABAJO	NUM VAC	ADS	GRP	MOD. ACCS.	NIV. C.D.	C. ESPECIFICO R	F	I	D	P	PTSM	CUERPO	EXP	TITULACION	OTROS REQUISITOS
DENOMINACION CENTRO DE TRABAJO															MUNICIPIO	
EQUIPO ATENCION TEMPRANA															ARCOS DE LA FRONTERA	
824089	TITULADO SUPERIOR.....	1	L	A	PC ,S	01	X	X	-	-	-	128			LDO. MEDICINA	
EQUIPO ATENCION TEMPRANA															BARBATE DE FRANCO	
824091	TITULADO SUPERIOR.....	1	L	A	PC ,S	01	X	X	-	-	-	128			LDO. MEDICINA	
EQUIPO ATENCION TEMPRANA N.1															CADIZ	
713498	TITULADO SUPERIOR.....	1	L	A	PC ,S	01	X	X	-	-	-	128			LDO. MEDICINA	
EQUIPO ATENCION TEMPRANA N.2															CADIZ	
780395	TITULADO SUPERIOR.....	1	L	A	PC ,S	01	X	X	-	-	-	128			LDO. MEDICINA	
E.A.T.A.I.															CHICLANA DE LA FRONTERA	
804820	TITULADO SUPERIOR.....	1	L	A	PC ,S	01	X	X	-	-	-	128			LDO. MEDICINA	
EQUIPO ATENCION TEMPRANA															JEREZ DE LA FRONTERA	
824138	TITULADO SUPERIOR.....	2	L	A	PC ,S	01	X	X	-	-	-	128			LDO. MEDICINA	
EQUIPO ATENCION TEMPRANA															JIMENA DE LA FRONTERA	
824144	TITULADO SUPERIOR.....	1	L	A	PC ,S	01	X	X	-	-	-	128			LDO. MEDICINA	
E.A.T.A.I.															MEDINA-SIDONIA	

JUNTA DE ANDALUCIA
CONSEJERIA DE GOBERNACION
D.G. DE FUNCION PUBLICA

PLAZAS ASCENSO LABORALES - 102 MEDICO

G.C.P. L-82
FECHA: 12/07/93
NRO. PAG: 4

RELACION DE PLAZAS VACANTES

EDUCACION Y CIENCIA

CODIGO	DENOMINACION PUESTO DE TRABAJO	NUM VAC	ADS	GRP	MOD. ACCS.	NIV. C.D.	C. ESPECIFICO R	F	I	D	P	PTSM	CUERPO	EXP	TITULACION	OTROS REQUISITOS
DENOMINACION CENTRO DE TRABAJO															MUNICIPIO	
E.A.T.A.I.															MEDINA-SIDONIA	
775690	TITULADO SUPERIOR	1	L	A	PC ,S	01	X	X	-	-	-	128			LDO. MEDICINA	
EQUIPO ATENCION TEMPRANA N.1															SANLUCAR DE BARRAMEDA	
624148	TITULADO SUPERIOR	1	L	A	PC ,S	01	X	X	-	-	-	128			LDO. MEDICINA	
EQUIPO ATENCION TEMPRANA N.2															SANLUCAR DE BARRAMEDA	
760410	TITULADO SUPERIOR	1	L	A	PC ,S	01	X	X	-	-	-	128			LDO. MEDICINA	
EQUIPO ATENCION TEMPRANA															BAENA	
627270	TITULADO SUPERIOR	1	L	A	PC ,S	01	X	X	-	-	-	128			LDO. MEDICINA	
EQUIPO ATENCION TEMPRANA N.1															CORDOBA	
627250	TITULADO SUPERIOR	1	L	A	PC ,S	01	X	X	-	-	-	128			LDO. MEDICINA	
CENT.P.EDUC.E."VIRGEN DE LA ESPERANZA"															CORDOBA	
205825	MEDICO	1	L	A	PC ,S	01	X	X	-	-	-	128				
E.A.T.A.I. N-3															CORDOBA	
805050	TITULADO SUPERIOR	1	L	A	PC ,S	01	X	X	-	-	-	128			LDO. MEDICINA	
EQUIPO ATENCION TEMPRANA															HORNACHUELOS	

JUNTA DE ANDALUCIA
CONSEJERIA DE GOBERNACION
D.G. DE FUNCION PUBLICA PLAZAS ASCENSO LABORALES - 102 MEDICO

G.C.P: L-B2
FECHA: 12/07/93
NRO. PAG: 5

RELACION DE PLAZAS VACANTES

EDUCACION Y CIENCIA

CODIGO	DENOMINACION PUESTO DE TRABAJO	NUM VAC	ADS	GRP	MOD. ACCS.	NIV. C.D.	C. ESPECIFICO R	F	I	D	P	PTSM	CUERPO	EXP	TITULACION	OTROS REQUISITOS
DENOMINACION CENTRO DE TRABAJO															MUNICIPIO	
EQUIPO ATENCION TEMPRANA															HORNACHUELOS	
827280	TITULADO SUPERIOR	1	L	A	PC	,S	01	X	X	-	-	-	128		LDO. MEDICINA	
E.A.T.A.I.															MONTILLA	
778120	TITULADO SUPERIOR	1	L	A	PC	,S	01	X	X	-	-	-	128		LDO. MEDICINA	
E.A.T.A.I.															MONTORO	
778090	TITULADO SUPERIOR	1	L	A	PC	,S	01	X	X	-	-	-	128		LDO. MEDICINA	
EQUIPO ATENCION TEMPRANA															PE ARROYA-PUEBLONUEVO	
827290	TITULADO SUPERIOR	1	L	A	PC	,S	01	X	X	-	-	-	128		LDO. MEDICINA	
EQUIPO ATENCION TEMPRANA															POZOBLANCO	
760765	TITULADO SUPERIOR	1	L	A	PC	,S	01	X	X	-	-	-	128		LDO. MEDICINA	
COL.PUBL."VIRGEN DE LUNA"															POZOBLANCO	
776150	TITULADO SUPERIOR	1	L	A	PC	,S	01	X	X	-	-	-	128		LDO. MEDICINA	
EQUIPO ATENCION TEMPRANA															PRIEGO DE CORDOBA	
760745	TITULADO SUPERIOR	1	L	A	PC	,S	01	X	X	-	-	-	128		LDO. MEDICINA	
COLEGIO PUBLICO DE EDUCACION ESPECIAL															PUENTE-GENIL	

JUNTA DE ANDALUCIA
CONSEJERIA DE GOBERNACION
D.G. DE FUNCION PUBLICA

PLAZAS ASCENSO LABORALES - 102 MEDICO

G.C.P. L-B2
FECHA: 12/07/93
NRO. PAG: 8

RELACION DE PLAZAS VACANTES

EDUCACION Y CIENCIA

CODIGO	DENOMINACION PUESTO DE TRABAJO	NUM VAC	ADS	GRP	MOD. ACCS.	NIV. C.D.	C. ESPECIFICO R	F	I	D	P	PTSM	CUERPO	EXP	TITULACION	OTROS REQUISITOS
DENOMINACION CENTRO DE TRABAJO															MUNICIPIO	
COLEGIO PUBLICO DE EDUCACION ESPECIAL															PUENTE-GENIL	
605968	TITULADO SUPERIOR	1	L	A	PC	,S	01	X	X	-	-	-	128		LDO. MEDICINA	
EQUIPO ATENCION TEMPRANA															RUTE	
627300	TITULADO SUPERIOR	1	L	A	PC	,S	01	X	X	-	-	-	128		LDO. MEDICINA	
E.A.T.A.I.															VILLAVICIOSA DE CORDOBA	
804750	TITULADO SUPERIOR	1	L	A	PC	,S	01	X	X	-	-	-	128		LDO. MEDICINA	
E.A.T.A.I.															ALMU ECAR	
804850	TITULADO SUPERIOR	1	L	A	PC	,S	01	X	X	-	-	-	128		LDO. MEDICINA	
EQUIPO ATENCION TEMPRANA "CARTUJA"															GRANADA	
763755	TITULADO SUPERIOR	1	L	A	PC	,S	01	X	X	-	-	-	128		LDO. MEDICINA	
EQUIPO ATENCION TEMPRANA															GUADIX	
627310	TITULADO SUPERIOR	1	L	A	PC	,S	01	X	X	-	-	-	128		LDO. MEDICINA	
EQUIPO ATENCION TEMPRANA															HUESCAR	
627320	TITULADO SUPERIOR	1	L	A	PC	,S	01	X	X	-	-	-	128		LDO. MEDICINA	
E.A.T.A.I.															IZNALLOZ	

JUNTA DE ANDALUCIA
CONSEJERIA DE GOBERNACION
D.G. DE FUNCION PUBLICA

PLAZAS ASCENSO LABORALES - 102 MEDICO

G.C.P. L-B2
FECHA: 12/07/93
NRO. PAG: 7

RELACION DE PLAZAS VACANTES

EDUCACION Y CIENCIA

CODIGO	DENOMINACION PUESTO DE TRABAJO	NUM VAC	ADS	GRP	MOD. ACCS.	NIV. C.D.	C. ESPECIFICO R	F	I	D	P	PTSM	CUERPO	EXP	TITULACION	OTROS REQUISITOS
DENOMINACION CENTRO DE TRABAJO							MUNICIPIO									
E.A.T.A.I.							IZNALLOZ									
804680	TITULADO SUPERIOR	1	L	A	PC ,S	01	X	X	-	-	-	128			LDO. MEDICINA	
EQUIPO ATENCION TEMPRANA							LOJA									
827330	TITULADO SUPERIOR	1	L	A	PC ,S	01	X	X	-	-	-	128			LDO. MEDICINA	
E.A.T.A.I.							MONTEFRIO									
804720	TITULADO SUPERIOR	1	L	A	PC ,S	01	X	X	-	-	-	128			LDO. MEDICINA	
EQUIPO ATENCION TEMPRANA							MOTRIL									
827340	TITULADO SUPERIOR	1	L	A	PC ,S	01	X	X	-	-	-	128			LDO. MEDICINA	
E.A.T.A.I. COSTA							MOTRIL									
776610	TITULADO SUPERIOR	1	L	A	PC ,S	01	X	X	-	-	-	128			LDO. MEDICINA	
EQUIPO ATENCION TEMPRANA							ORJIVA									
827350	TITULADO SUPERIOR	1	L	A	PC ,S	01	X	X	-	-	-	128			LDO. MEDICINA	
EQUIPO ATENCION TEMPRANA							ALMONTE									
761290	TITULADO SUPERIOR	1	L	A	PC ,S	01	X	X	-	-	-	128			LDO. MEDICINA	
EQUIPO ATENCION TEMPRANA							ARACENA									

JUNTA DE ANDALUCIA
CONSEJERIA DE GOBERNACION
D.G. DE FUNCION PUBLICA PLAZAS ASCENSO LABORALES - 102 MEDICO

G.C.P. L-82
FECHA: 12/07/93
NRO. PAG: 8

RELACION DE PLAZAS VACANTES

EDUCACION Y CIENCIA

CODIGO	DENOMINACION PUESTO DE TRABAJO	NUM VAC	ADS	GRP	MOD. ACCS.	NIV. C.D.	C. ESPECIFICO R	F	I	D	P	PTSM	CUERPO	EXP	TITULACION	OTROS REQUISITOS
DENOMINACION CENTRO DE TRABAJO															MUNICIPIO	
EQUIPO ATENCION TEMPRANA															ARACENA	
827370	TITULADO SUPERIOR.....	1	L	A	PC	,S	01	X	X	-	-	-	128		LDO. MEDICINA	
E.A.T.A.I. N-2															HUELVA	
777170	TITULADO SUPERIOR.....	1	L	A	PC	,S	01	X	X	-	-	-	128		LDO. MEDICINA	
E.A.T.A.I. N-3															HUELVA	
777200	TITULADO SUPERIOR.....	1	L	A	PC	,S	01	X	X	-	-	-	128		LDO. MEDICINA	
EQUIPO ATENCION TEMPRANA "LA ORDEN"															HUELVA	
827381	TITULADO SUPERIOR.....	2	L	A	PC	,S	01	X	X	-	-	-	128		LDO. MEDICINA	
EQUIPO ATENCION TEMPRANA															ISLA-CRISTINA	
761305	TITULADO SUPERIOR.....	1	L	A	PC	,S	01	X	X	-	-	-	128		LDO. MEDICINA	
EQUIPO ATENCION TEMPRANA															ALCALA LA REAL	
827400	TITULADO SUPERIOR.....	1	L	A	PC	,S	01	X	X	-	-	-	128		LDO. MEDICINA	
EQUIPO ATENCION TEMPRANA															ANDUJAR	
761535	TITULADO SUPERIOR.....	1	L	A	PC	,S	01	X	X	-	-	-	128		LDO. MEDICINA	
E.A.T.A.I.															HUELMA	

JUNTA DE ANDALUCIA
CONSEJERIA DE GOBERNACION
D.G. DE FUNCION PUBLICA PLAZAS ASCENSO LABORALES - 102 MEDICO

G.C.P. L-B2
FECHA: 12/07/93
NRO. PAG: 8

RELACION DE PLAZAS VACANTES

EDUCACION Y CIENCIA

CODIGO	DENOMINACION PUESTO DE TRABAJO	NUM VAC	ADS	GRP	MOD. ACCS.	NIV. C.D.	C. ESPECIFICO R	F	I	D	P	PTSM	CUERPO	EXP	TITULACION	OTROS REQUISITOS
DENOMINACION CENTRO DE TRABAJO															MUNICIPIO	
E.A.T.A.I.															HUELMA	
777550	TITULADO SUPERIOR.....	1	L	A	PC ,S	01	X	X	-	-	-	128			LDO. MEDICINA	
EQUIPO ATENCION TEMPRANA N.1															JAEN	
627410	TITULADO SUPERIOR.....	1	L	A	PC ,S	01	X	X	-	-	-	128			LDO. MEDICINA	
EQUIPO ATENCION TEMPRANA N.2															JAEN	
827420	TITULADO SUPERIOR.....	1	L	A	PC ,S	01	X	X	-	-	-	128			LDO. MEDICINA	
E.A.T.A.I. NUM. 3															JAEN	
764105	TITULADO SUPERIOR.....	1	L	A	PC ,S	01	X	X	-	-	-	128			LDO. MEDICINA	
EQUIPO ATENCION TEMPRANA N-1															LINARES	
627430	TITULADO SUPERIOR.....	1	L	A	PC ,S	01	X	X	-	-	-	128			LDO. MEDICINA	
EQUIPO ATENCION TEMPRANA N-2															LINARES	
627431	TITULADO SUPERIOR.....	1	L	A	PC ,S	01	X	X	-	-	-	128			LDO. MEDICINA	
E.A.T.A.I.															MARTOS	
777520	TITULADO SUPERIOR.....	1	L	A	PC ,S	01	X	X	-	-	-	128			LDO. MEDICINA	
EQUIPO ATENCION TEMPRANA															ORCERA	

JUNTA DE ANDALUCIA
CONSEJERIA DE GOBERNACION
D.G. DE FUNCION PUBLICA

PLAZAS ASCENSO LABORALES - 102 MEDICO

G.C.P. L-B2
FECHA: 12/07/93
NRO. PAG: 10

RELACION DE PLAZAS VACANTES

EDUCACION Y CIENCIA

CODIGO	DENOMINACION PUESTO DE TRABAJO	NUM VAC	ADS	GRP	MOD. ACCS.	NIV. C.D.	C. ESPECIFICO R	F	I	D	P	PTSM	CUERPO	EXP	TITULACION	OTROS REQUISITOS
DENOMINACION CENTRO DE TRABAJO															MUNICIPIO	
EQUIPO ATENCION TEMPRANA															ORCERA	
827440	TITULADO SUPERIOR	1	L	A	PC ,S	01	X	X	-	-	-	128			LDO. MEDICINA	
EQUIPO ATENCION TEMPRANA N-1															UBEDA	
827450	TITULADO SUPERIOR	1	L	A	PC ,S	01	X	X	-	-	-	128			LDO. MEDICINA	
EQUIPO ATENCION TEMPRANA N-2															UBEDA	
827451	TITULADO SUPERIOR	1	L	A	PC ,S	01	X	X	-	-	-	128			LDO. MEDICINA	
E.A.T.A.I.															VILLANUEVA DEL ARZOBISPO	
804850	TITULADO SUPERIOR	1	L	A	PC ,S	01	X	X	-	-	-	128			LDO. MEDICINA	
EQUIPO ATENCION TEMPRANA															ALORA	
781800	TITULADO SUPERIOR	1	L	A	PC ,S	01	X	X	-	-	-	128			LDO. MEDICINA	
EQUIPO ATENCION TEMPRANA															COIN	
827470	TITULADO SUPERIOR	1	L	A	PC ,S	01	X	X	-	-	-	128			LDO. MEDICINA	
EQUIPO ATENCION TEMPRANA															FUENGIROLA	
827480	TITULADO SUPERIOR	1	L	A	PC ,S	01	X	X	-	-	-	128			LDO. MEDICINA	
E.A.T.A.I. N-2															FUENGIROLA	

JUNTA DE ANDALUCIA
CONSEJERIA DE GOBERNACION
D.G. DE FUNCION PUBLICA

PLAZAS ASCENSO LABORALES - 102 MEDICO

G.C.P: L-B2
FECHA: 12/07/93
NRO. PAG: 11

RELACION DE PLAZAS VACANTES

EDUCACION Y CIENCIA

CODIGO	DENOMINACION PUESTO DE TRABAJO	NUM VAC	ADS	GRP	MOD. ACCS.	NIV. C.D.	C. ESPECIFICO R	F	I	D	P	PTSM	CUERPO	EXP	TITULACION	OTROS REQUISITOS
DENOMINACION CENTRO DE TRABAJO															MUNICIPIO	
E.A.T.A.I. N-2															FUENGIROLA	
804870	TITULADO SUPERIOR.....	1	L	A	PC ,S	01	X	X	-	-	-		128		LDO. MEDICINA	
E.A.T. N.2 ZONA PALMA															MALAGA	
627510	TITULADO SUPERIOR.....	1	L	A	PC ,S	01	X	X	-	-	-		128		LDO. MEDICINA	
E.A.T. N.3 ZONA COLONIA															MALAGA	
627520	TITULADO SUPERIOR.....	1	L	A	PC ,S	01	X	X	-	-	-		128		LDO. MEDICINA	
EQUIPO ATENCION TEMPRANA N.5															MALAGA	
783085	TITULADO SUPERIOR.....	1	L	A	PC ,S	01	X	X	-	-	-		128		LDO. MEDICINA	
CENTR.PUBL.DE E.E."SANTA ROSA DE LIMA"															MALAGA	
717378	TITULADO SUPERIOR.....	1	L	A	PC ,S	01	X	X	-	-	-		128		LDO. MEDICINA	
E.A.T.A.I. N-6															MALAGA	
778420	TITULADO SUPERIOR.....	1	L	A	PC ,S	01	X	X	-	-	-		128		LDO. MEDICINA	
E.A.T.A.I. N-1															MARBELLA	
827540	TITULADO SUPERIOR.....	1	L	A	PC ,S	01	X	X	-	-	-		128		LDO. MEDICINA	
CENTRO PUBL.DE E.E."JUAN RAMON JIMENEZ															MARBELLA	

JUNTA DE ANDALUCIA
CONSEJERIA DE GOBERNACION
D.G. DE FUNCION PUBLICA

PLAZAS ASCENSO LABORALES - 102 MEDICO

G.C.P. L-B2
FECHA: 12/07/93
NRO. PAG: 12

RELACION DE PLAZAS VACANTES

EDUCACION Y CIENCIA

CODIGO	DENOMINACION PUESTO DE TRABAJO	NUM VAC	ADS	GRP	MOD. ACCS.	NIV. C.D.	C. ESPECIFICO R	F	I	D	P	PTSM	CUERPO	EXP	TITULACION	OTROS REQUISITOS
DENOMINACION CENTRO DE TRABAJO															MUNICIPIO	
CENTRO PUBL.DE E.E."JUAN RAMON JIMENEZ															MARBELLA	
604909	TITULADO SUPERIOR.....	1	L	A	PC ,S	01	X	X	-	-	-	128			LDO. MEDICINA	
E.A.T.A.I. N-2															MARBELLA	
778440	TITULADO SUPERIOR.....	1	L	A	PC ,S	01	X	X	-	-	-	128			LDO. MEDICINA	
E.A.T.A.I.															RINCON DE LA VICTORIA	
778460	TITULADO SUPERIOR.....	1	L	A	PC ,S	01	X	X	-	-	-	128			LDO. MEDICINA	
EQUIPO ATENCION TEMPRANA															RONDA	
627490	TITULADO SUPERIOR.....	1	L	A	PC ,S	01	X	X	-	-	-	128			LDO. MEDICINA	
EQUIPO ATENCION TEMPRANA N.1															VELEZ-MALAGA	
627550	TITULADO SUPERIOR.....	1	L	A	PC ,S	01	X	X	-	-	-	128			LDO. MEDICINA	
EQUIPO ATENCION TEMPRANA N.2															VELEZ-MALAGA	
627560	TITULADO SUPERIOR.....	1	L	A	PC ,S	01	X	X	-	-	-	128			LDO. MEDICINA	
E.A.T.A.I.															ALCALA DE GUADAIRA	
780500	TITULADO SUPERIOR.....	1	L	A	PC ,S	01	X	X	-	-	-	128			LDO. MEDICINA	
EQUIPO ATENCION TEMPRANA															CARMONA	

JUNTA DE ANDALUCIA
CONSEJERIA DE GOBERNACION
D.G. DE FUNCION PUBLICA

PLAZAS ASCENSO LABORALES - 102 MEDICO

G.C.P. L-82
FECHA: 12/07/93
NRO. PAG: 13

RELACION DE PLAZAS VACANTES

EDUCACION Y CIENCIA

DENOMINACION CENTRO DE TRABAJO / CODIGO	DENOMINACION PUESTO DE TRABAJO	NUM VAC	ADS	GRP	MOD. ACCS.	NIV. C.D.	C. ESPECIFICO R	F	I	D	P	PTSM	CUERPO	EXP	TITULACION	OTROS REQUISITOS
															MUNICIPIO	
EQUIPO ATENCION TEMPRANA															CARMONA	
827570	TITULADO SUPERIOR	1	L	A	PC ,S	01	X	X	-	-	-	128			LDO. MEDICINA	
EQUIPO ATENCION TEMPRANA															CASTILLEJA DE LA CUESTA	
827580	TITULADO SUPERIOR	1	L	A	PC ,S	01	X	X	-	-	-	128			LDO. MEDICINA	
EQUIPO ATENCION TEMPRANA															CAZALLA DE LA SIERRA	
827590	TITULADO SUPERIOR	1	L	A	PC ,S	01	X	X	-	-	-	128			LDO. MEDICINA	
E.A.T.A.I.															DOS HERMANAS	
780450	TITULADO SUPERIOR	1	L	A	PC ,S	01	X	X	-	-	-	128			LDO. MEDICINA	
EQUIPO ATENCION TEMPRANA															ECIJA	
827595	TITULADO SUPERIOR	1	L	A	PC ,S	01	X	X	-	-	-	128			LDO. MEDICINA	
EQUIPO ATENCION TEMPRANA															ESTEPA	
827810	TITULADO SUPERIOR	1	L	A	PC ,S	01	X	X	-	-	-	128			LDO. MEDICINA	
EQUIPO ATENCION TEMPRANA															GUILLENA	
782510	TITULADO SUPERIOR	1	L	A	PC ,S	01	X	X	-	-	-	128			LDO. MEDICINA	
EQUIPO ATENCION TEMPRANA															LEBRIJA	

JUNTA DE ANDALUCIA
CONSEJERIA DE GOBERNACION
D.G. DE FUNCION PUBLICA PLAZAS ASCENSO LABORALES - 102 MEDICO

G.C.P. L-B2
FECHA: 12/07/93
NRO. PAG: 14

RELACION DE PLAZAS VACANTES

EDUCACION Y CIENCIA

DENOMINACION CENTRO DE TRABAJO / CODIGO	DENOMINACION PUESTO DE TRABAJO	NUM VAC	ADS	GRP	MOD. ACCS.	NIV. C.D.	C. ESPECIFICO R F I D P PTSM	CUERPO	EXP	TITULACION	OTROS REQUISITOS
							MUNICIPIO				
EQUIPO ATENCION TEMPRANA							LEBRIJA				
627620	TITULADO SUPERIOR	1	L	A	PC ,S	01	X X - - -	128		LDO. MEDICINA	
EQUIPO ATENCION TEMPRANA							LORA DEL RIO				
762520	TITULADO SUPERIOR	1	L	A	PC ,S	01	X X - - -	128		LDO. MEDICINA	
EQUIPO ATENCION TEMPRANA							MARCHENA				
627650	TITULADO SUPERIOR	1	L	A	PC ,S	01	X X - - -	128		LDO. MEDICINA	
E.A.T.A.I.							MORON DE LA FRONTERA				
780470	TITULADO SUPERIOR	1	L	A	PC ,S	01	X X - - -	128		LDO. MEDICINA	
EQUIPO ATENCION TEMPRANA							PALACIOS Y VILLAFRANCA [LOS]				
627640	TITULADO SUPERIOR	1	L	A	PC ,S	01	X X - - -	128		LDO. MEDICINA	
EQUIPO ATENCION TEMPRANA							PILAS				
762530	TITULADO SUPERIOR	1	L	A	PC ,S	01	X X - - -	128		LDO. MEDICINA	
E.A.T. N.1 ZONA JUAN XXIII							SEVILLA				
627670	TITULADO SUPERIOR	1	L	A	PC ,S	01	X X - - -	128		LDO. MEDICINA	
E.A.T. N.2 ZONA FERNAN CABALLERO							SEVILLA				

JUNTA DE ANDALUCIA
CONSEJERIA DE GOBERNACION
D.G. DE FUNCION PUBLICA

PLAZAS ASCENSO LABORALES - 102 MEDICO

G.C.P. L-B2
FECHA: 12/07/93
NRO. PAG: 15

RELACION DE PLAZAS VACANTES

EDUCACION Y CIENCIA

CODIGO	DENOMINACION PUESTO DE TRABAJO	NUM VAC	ADS	GRP	MOD. ACCS.	NIV. C.D.	C. ESPECIFICO R	F	I	D	P	PTSM	CUERPO	EXP	TITULACION	OTROS REQUISITOS
DENOMINACION CENTRO DE TRABAJO							MUNICIPIO									
E.A.T. N.2 ZONA FERNAN CABALLERO							SEVILLA									
827880	TITULADO SUPERIOR.....	1	L	A	PC ,S	01	X	X	-	-	-	128			LDO. MEDICINA	
E.A.T. N.3 ZONA JESUS DEL GRAN PODER							SEVILLA									
827890	TITULADO SUPERIOR.....	1	L	A	PC ,S	01	X	X	-	-	-	128			LDO. MEDICINA	
E.A.T. N.5 ZONA MACARENA							SEVILLA									
827710	TITULADO SUPERIOR.....	1	L	A	PC ,S	01	X	X	-	-	-	128			LDO. MEDICINA	
E.A.T. N.4 ZONA TRIANA							SEVILLA									
827700	TITULADO SUPERIOR.....	1	L	A	PC ,S	01	X	X	-	-	-	128			LDO. MEDICINA	
EQUIPO ATENCION TEMPRANA-ROCHELAMBERT							SEVILLA									
782540	TITULADO SUPERIOR.....	1	L	A	PC ,S	01	X	X	-	-	-	128			LDO. MEDICINA	
E.A.T.A.I. N-6							SEVILLA									
780400	TITULADO SUPERIOR.....	1	L	A	PC ,S	01	X	X	-	-	-	128			LDO. MEDICINA	
EQUIPO ATENCION TEMPRANA							TOCINA									
827630	TITULADO SUPERIOR.....	1	L	A	PC ,S	01	X	X	-	-	-	128			LDO. MEDICINA	
EQUIPO ATENCION TEMPRANA							UTRERA									

JUNTA DE ANDALUCIA
CONSEJERIA DE GOBERNACION
D.G. DE FUNCION PUBLICA

PLAZAS ASCENSO LABORALES - 102 MEDICO

G.C.P. L-82
FECHA: 12/07/93
NRO. PAG: 16

RELACION DE PLAZAS VACANTES

EDUCACION Y CIENCIA

DENOMINACION CENTRO DE TRABAJO															MUNICIPIO	
CODIGO	DENOMINACION PUESTO DE TRABAJO	NUM VAC	ADS	GRP	MOD. ACCS.	NIV. C.D.	C. ESPECIFICO R	F	I	D	P	PTSM	CUERPO	EXP	TITULACION	OTROS REQUISITOS
EQUIPO ATENCION TEMPRANA															UTRERA	
827880	TITULADO SUPERIOR.....	1	L	A	PC ,S	01	X	X	-	-	-	128			LDO. MEDICINA	

JUNTA DE ANDALUCIA
CONSEJERIA DE GOBERNACION
D.G. DE FUNCION PUBLICA

PLAZAS ASCENSO LABORALES - 102 MEDICO

G.C.P. L-82
FECHA: 12/07/93
NRO. PAG: 17

RELACION DE PLAZAS VACANTES

TRABAJO

DENOMINACION CENTRO DE TRABAJO															MUNICIPIO	
CODIGO	DENOMINACION PUESTO DE TRABAJO	NUM VAC	ADS	GRP	MOD. ACCS.	NIV. C.D.	C. ESPECIFICO R	F	I	D	P	PTSM	CUERPO	EXP	TITULACION	OTROS REQUISITOS
RESID. TIEMPO LIBRE EL BURGO TURISTICO															LINEA DE LA CONCEPCION [LA]	
818355	TITULADO SUPERIOR.....	1	L	A	PC ,S	01	X	X	-	-	-	128			LDO. MEDICINA	

Hoja 27 de 89.

JUNTA DE ANDALUCIA
CONSEJERIA DE GOBERNACION
D.G. DE FUNCION PUBLICA

PLAZAS ASCENSO LABORALES - 102 MEDICO

G.C.P. L-82
FECHA: 12/07/93
NRO. PAG: 18

RELACION DE PLAZAS VACANTES

INST. ANDALUZ DE SERVICIOS SOCIALES

CODIGO	DENOMINACION PUESTO DE TRABAJO	NUM VAC	ADS	GRP	MOD. ACCS.	NIV. C.D.	C. ESPECIFICO R	F	I	D	P	PTSM	CUERPO	EXP	TITULACION	OTROS REQUISITOS
DENOMINACION CENTRO DE TRABAJO															MUNICIPIO	
CENTRO BASE MINUSVALIDOS															ALMERIA	
834805	ASESOR TECNICO-VALORACION.....	3	L	A	PC ,S	01	X	X	-	-	-	128			LDO. MEDICINA	
C.DIA TCRA. EDAD II-C.TCO.MINUSVALIDOS															ALGECIRAS	
802294	ASESOR TECNICO-VALORACION.....	1	L	A	PC ,S	01	X	X	-	-	-	128			LDO. MEDICINA	
CENTRO BASE DE MINUSVALIDOS															CADIZ	
834880	ASESOR TECNICO-VALORACION.....	1	L	A	PC ,S	01	X	X	-	-	-	128			LDO. MEDICINA	
CENTRO BASE MINUSVALIDOS															CORDOBA	
834905	ASESOR TECNICO-VALORACION.....	3	L	A	PC ,S	01	X	X	-	-	-	128			LDO. MEDICINA	
CENTRO BASE DE MINUSVALIDOS															GRANADA	
835085	ASESOR TECNICO-VALORACION.....	4	L	A	PC ,S	01	X	X	-	-	-	128			LDO. MEDICINA	
CENTRO BASE MINUSVALIDOS															HUELVA	
835283	ASESOR TECNICO-VALORACION.....	2	L	A	PC ,S	01	X	X	-	-	-	128			LDO. MEDICINA	
CENTRO BASE MINUSVALIDOS															JAEN	
835405	ASESOR TECNICO-VALORACION.....	3	L	A	PC ,S	01	X	X	-	-	-	128			LDO. MEDICINA	
CENTRO DE MINUSVALIDOS PSIQUICOS															LINARES	

JUNTA DE ANDALUCIA
CONSEJERIA DE GOBERNACION
D.G. DE FUNCION PUBLICA

PLAZAS ASCENSO LABORALES - 102 MEDICO

G.C.P. L-B2
FECHA: 12/07/93
NRO. PAG: 19

RELACION DE PLAZAS VACANTES

INST. ANDALUZ DE SERVICIOS SOCIALES

CODIGO	DENOMINACION PUESTO DE TRABAJO	NUM VAC	ADS	GRP	MOD. ACCS.	NIV. C.D.	C. ESPECIFICO R	F	I	D	P	PTSM	CUERPO	EXP	TITULACION	OTROS REQUISITOS
DENOMINACION CENTRO DE TRABAJO															MUNICIPIO	
CENTRO DE MINUSVALIDOS PSIQUICOS															LINARES	
718135	TITULADO SUPERIOR.....	1	L	A	PC ,S	01	X	X	-	-	-	257			LDO. MEDICINA	
RESIDENCIA ASISTIDA															UBEDA	
713405	TITULADO SUPERIOR.....	1	L	A	PC ,S	01	X	X	-	-	-	257			LDO. MEDICINA	
CENTRO BASE MINUSVALIDOS															MALAGA	
635585	ASESOR TECNICO-VALORACION.....	4	L	A	PC ,S	01	X	X	-	-	-	128			LDO. MEDICINA	
CENTRO BASE MINUSVALIDOS															SEVILLA	
635780	ASESOR TECNICO-VALORACION.....	5	L	A	PC ,S	01	X	X	-	-	-	128			LDO. MEDICINA	

JUNTA DE ANDALUCIA
CONSEJERIA DE GOBERNACION
D.G. DE FUNCION PUBLICA

PLAZAS ASCENSO LABORALES - 102 MEDICO

G.C.P. L-82
FECHA: 12/07/93
NRO. PAG: 20

RELACION DE PLAZAS VACANTES

CULTURA Y MEDIO AMBIENTE

DENOMINACION CENTRO DE TRABAJO																	MUNICIPIO		
CODIGO	DENOMINACION PUESTO DE TRABAJO	NUM VAC	ADS	GRP	MOD. ACCS.	NIV. C.D.	C. ESPECIFICO R	F	I	D	P	PTSM	CUERPO	EXP	TITULACION	OTROS REQUISITOS
CENTRO MEDICINA DEPORTIVA															ALMERIA	
621295	TITULADO SUPERIOR.....	2	L	A	PC ,S	01	-	-	-	-	-	0			LDO. MEDICINA	FORM. MEDIC. DEPO
CENTRO MEDICINA DEPORTIVA															CADIZ	
505495	TITULADO SUPERIOR.....	1	L	A	PC ,S	01	-	-	-	-	-	0			LDO. MEDICINA	FORM. MEDIC. DEPO

JUNTA DE ANDALUCIA
CONSEJERIA DE GOBERNACION
D.G. DE FUNCION PUBLICA

PLAZAS ASCENSO LABORALES — CLAVE - 104 MEDICO GERIATRA

G.C.P. L-B2
FECHA: 12/07/93
NRO. PAG: 21

RELACION DE PLAZAS VACANTES

INST. ANDALUZ DE SERVICIOS SOCIALES

CODIGO	DENOMINACION PUESTO DE TRABAJO	NUM VAC	ADS	GRP	MOD. ACCS.	NIV. C.D.	C. ESPECIFICO R	F	I	D	P	PTSM	CUERPO	EXP	TITULACION	OTROS REQUISITOS
DENOMINACION CENTRO DE TRABAJO															MUNICIPIO	
RESIDENCIA MIXTA PENSIONISTA															CORDOBA	
634223	TITULADO SUPERIOR.....	1	L	A	PC ,S	01	X	X	-	-	-	257			LDO. MEDICINA	FORM. GERIATRIA
RESIDENCIA MIXTA DE PENSIONISTAS															HUELVA	
633547	DP. ASISTENCIA.....	1	L	A	PC ,S	01	X	X	-	-	-	387			LDO. MEDICINA	FORM. GERIATRIA
RESID. DE PENSIONISTAS LOS OLIVARES															CAROLINA [LA]	
608366	TITULADO SUPERIOR.....	1	L	A	PC ,S	01	X	X	-	-	-	257			LDO. MEDICINA	FORM. GERIATRIA
RESIDENCIA PENSIONISTAS															ESTEPONA	
633665	TITULADO SUPERIOR.....	1	L	A	PC ,S	01	X	X	-	-	-	257			LDO. MEDICINA	FORM. GERIATRIA JORNADA COMPLETA
RESIDENCIA DE VALIDOS DE HELIOPOLIS															SEVILLA	
633920	TITULADO SUPERIOR.....	1	L	A	PC ,S	01	X	X	-	-	-	257			LDO. MEDICINA	FORM. GERIATRIA JORNADA REDUCIDA:

JUNTA DE ANDALUCIA
CONSEJERIA DE GOBERNACION
D.G. DE FUNCION PUBLICA PLAZAS ASCENSO LABORALES CLAVE - 105 MEDICO REHABILITADO

G.C.P. L-82
FECHA: 12/07/93
NRO. PAG: 22

RELACION DE PLAZAS VACANTES

INST. ANDALUZ DE SERVICIOS SOCIALES

DENOMINACION CENTRO DE TRABAJO																	MUNICIPIO		
CODIGO	DENOMINACION PUESTO DE TRABAJO	NUM VAC	ADS	GRP	MOD. ACCS.	NIV. C.D.	C. ESPECIFICO R	F	I	D	P	PTSM	CUERPO	EXP	TITULACION	OTROS REQUISITOS
CENTRO BASE MINUSVALIDOS																	ALMERIA		
634810	ASESOR TECNICO-VALORACION.....	2	L	A	PC ,S	01	X	X	-	-	-	128			LDO. MEDICINA	FORM. REHABILITAC
CENTRO BASE DE MINUSVALIDOS																	CADIZ		
634885	ASESOR TECNICO-VALORACION.....	2	L	A	PC ,S	01	X	X	-	-	-	128			LDO. MEDICINA	FORM. REHABILITAC
CENTRO BASE MINUSVALIDOS																	CORDOBA		
634910	ASESOR TECNICO-VALORACION.....	1	L	A	PC ,S	01	X	X	-	-	-	128			LDO. MEDICINA	FORM. REHABILITAC
CENTRO BASE DE MINUSVALIDOS																	GRANADA		
635090	ASESOR TECNICO-VALORACION.....	2	L	A	PC ,S	01	X	X	-	-	-	128			LDO. MEDICINA	FORM. REHABILITAC
CENTRO BASE MINUSVALIDOS																	JAEN		
635410	ASESOR TECNICO-VALORACION.....	1	L	A	PC ,S	01	X	X	-	-	-	128			LDO. MEDICINA	FORM. REHABILITAC
CENTRO BASE MINUSVALIDOS																	MALAGA		
635590	ASESOR TECNICO-VALORACION.....	1	L	A	PC ,S	01	X	X	-	-	-	128			LDO. MEDICINA	FORM. REHABILITAC

JUNTA DE ANDALUCIA
CONSEJERIA DE GOBERNACION
D.G. DE FUNCION PUBLICA

PLAZAS ASCENSO LABORALES — CLAVE - 106 PEDAGOGO

G.C.P. L-B2
FECHA: 12/07/93
NRO. PAG: 23

RELACION DE PLAZAS VACANTES

INST. ANDALUZ DE SERVICIOS SOCIALES

CODIGO	DENOMINACION PUESTO DE TRABAJO	NUM VAC	ADS	GRP	MOD. ACCS.	NIV. C.D.	C. ESPECIFICO R	F	I	D	P	PTSM	CUERPO	EXP	TITULACION	OTROS REQUISITOS
CENTRO BASE MINUSVALIDOS															MUNICIPIO: ALMERIA	
634670	TITULADO SUPERIOR.....	1	L	A	PC ,S	01	-	-	-	-	-	0			LDO. PEDAGOGIA	
CENTRO BASE DE MINUSVALIDOS															MUNICIPIO: GRANADA	
635115	TITULADO SUPERIOR.....	1	L	A	PC ,S	01	-	-	-	-	-	0			LDO. PEDAGOGIA	
CENTRO BASE MINUSVALIDOS															MUNICIPIO: JAEN	
635425	TITULADO SUPERIOR.....	1	L	A	PC ,S	01	-	-	-	-	-	0			LDO. PEDAGOGIA	

JUNTA DE ANDALUCIA
CONSEJERIA DE GOBERNACION
D.G. DE FUNCION PUBLICA

PLAZAS ASCENSO LABORALES — CLAVE - 107 PSICOLOGO

G.C.P. L-B2
FECHA: 12/07/93
NRO. PAG: 24

RELACION DE PLAZAS VACANTES

EDUCACION Y CIENCIA

CODIGO	DENOMINACION PUESTO DE TRABAJO	NUM VAC	ADS	GRP	MOD. ACCS.	NIV. C.D.	C. ESPECIFICO R	F	I	D	P	PTSM	CUERPO	EXP	TITULACION	OTROS REQUISITOS
CENTRO PUBL.DE E.E."JUAN RAMON JIMENEZ															MUNICIPIO: MARBELLA	
604905	PSICOLOGO.....	1	L	A	PC ,S	01	X	X	-	-	-	126				

JUNTA DE ANDALUCIA
CONSEJERIA DE GOBERNACION
D.G. DE FUNCION PUBLICA PLAZAS ASCENSO LABORALES - 107 PSICOLOGO

G.C.P. L-82
FECHA: 12/07/93
NRO. PAG: 25

RELACION DE PLAZAS VACANTES

ASUNTOS SOCIALES

CODIGO	DENOMINACION PUESTO DE TRABAJO	NUM VAC	ADS	GRP	MOD. ACCS.	NIV. C.D.	C. ESPECIFICO R	F	I	D	P	PTSM	CUERPO	EXP	TITULACION	OTROS REQUISITOS
DENOMINACION CENTRO DE TRABAJO															MUNICIPIO	
HOGAR ESCUELA INDALO															ALMERIA	
609435	TITULADO SUPERIOR.....	1	L	A	PC ,S	01	-	-	-	-	-	0			LDO. PSICOLOGIA	
COLEGIO NTRA. SRA. DEL COBRE															ALGECIRAS	
814150	TITULADO SUPERIOR.....	1	L	A	PC ,S	01	X	X	-	-	-	128			LDO. PSICOLOGIA	
HOGAR ESCOLAR TOLOSA LATOUR															CHIPIONA	
811182	TITULADO SUPERIOR.....	1	L	A	PC ,S	01	-	-	-	-	-	0			LDO. PSICOLOGIA	
HOGAR ESCOLAR MANUEL DE FALLA															JEREZ DE LA FRONTERA	
811252	TITULADO SUPERIOR.....	1	L	A	PC ,S	01	-	-	-	-	-	0			LDO. PSICOLOGIA	
COLEGIO INMACULADA CONCEPCION															LINEA DE LA CONCEPCION [LA]	
814028	TITULADO SUPERIOR.....	1	L	A	PC ,S	01	X	X	-	-	-	128			LDO. PSICOLOGIA	
COLEGIO JUAN DE MAIRENA															CORDOBA	
814124	TITULADO SUPERIOR.....	1	L	A	PC ,S	01	X	X	-	-	-	128			LDO. PSICOLOGIA	
HOGAR ESCOLAR BERMUDEZ DE CASTRO															GRANADA	
607796	TITULADO SUPERIOR.....	1	L	A	PC ,S	01	-	-	-	-	-	0			LDO. PSICOLOGIA	
HOGAR ESCOLAR ANGEL GANIVET															GRANADA	

JUNTA DE ANDALUCIA
CONSEJERIA DE GOBERNACION
D.G. DE FUNCION PUBLICA

PLAZAS ASCENSO LABORALES - 107 PSICOLOGO

G.C.P. L-B2
FECHA: 12/07/93
NRO. PAG: 26

RELACION DE PLAZAS VACANTES

ASUNTOS SOCIALES

CODIGO	DENOMINACION PUESTO DE TRABAJO	NUM VAC	ADS	GRP	MOD. ACCS.	NIV. C.D.	C. ESPECIFICO R F I D P	PTSM	CUERPO	EXP	TITULACION	OTROS REQUISITOS
DENOMINACION CENTRO DE TRABAJO							MUNICIPIO					
HOGAR ESCOLAR ANGEL GANIVET							GRANADA					
807972	TITULADO SUPERIOR.....	1	L	A	PC ,S	01	- - - - -	0			LDO. PSICOLOGIA	
COLEGIO SAN MIGUEL							GRANADA					
814002	TITULADO SUPERIOR.....	1	L	A	PC ,S	01	X X - - -	128			LDO. PSICOLOGIA	
CENTRO REHABILITACION							GRANADA					
828769	TITULADO SUPERIOR.....	3	L	A	PC ,S	01	X X - - -	214			LDO. PSICOLOGIA	FORM. DROGODEPEND
HOGAR ESCOLAR SAN JUAN DE LA CRUZ							CAROLINA [LA]					
703105	TITULADO SUPERIOR.....	1	L	A	PC ,S	01	- - - - -	0			LDO. PSICOLOGIA	
COLEGIO SANTO ROSTRO							JAEN					
814083	TITULADO SUPERIOR.....	1	L	A	PC ,S	01	X X - - -	128			LDO. PSICOLOGIA	
CENTRO REHABILITACION							LOPERA					
828708	TITULADO SUPERIOR.....	3	L	A	PC ,S	01	X X - - -	214			LDO. PSICOLOGIA	FORM. DROGODEPEND

JUNTA DE ANDALUCIA
CONSEJERIA DE GOBERNACION
D.G. DE FUNCION PUBLICA

PLAZAS ASCENSO LABORALES - 107 PSICOLOGO

G.C.P. L-82
FECHA: 12/07/93
NRO. PAG: 27

RELACION DE PLAZAS VACANTES

INST. ANDALUZ DE SERVICIOS SOCIALES

CODIGO	DENOMINACION PUESTO DE TRABAJO	NUM VAC	ADS	GRP	MOD. ACCS.	NIV. C.D.	C. ESPECIFICO R	F	I	D	P	PTSM	CUERPO	EXP	TITULACION	OTROS REQUISITOS
DENOMINACION CENTRO DE TRABAJO															MUNICIPIO	
CENTRO BASE MINUSVALIDOS															ALMERIA	
834815	ASESOR TECNICO-VALORACION.....	3	L	A	PC ,S	01	X	X	-	-	-	128			LDO. PSICOLOGIA	
C.DIA TCRA. EDAD II-C.TCO.MINUSVALIDOS															ALGECIRAS	
802298	ASESOR TECNICO-VALORACION.....	1	L	A	PC ,S	01	X	X	-	-	-	128			LDO. PSICOLOGIA	
CENTRO BASE DE MINUSVALIDOS															CADIZ	
834890	ASESOR TECNICO-VALORACION.....	4	L	A	PC ,S	01	X	X	-	-	-	128			LDO. PSICOLOGIA	
CENTRO BASE MINUSVALIDOS															CORDOBA	
834915	ASESOR TECNICO-VALORACION.....	2	L	A	PC ,S	01	X	X	-	-	-	128			LDO. PSICOLOGIA	
CENTRO BASE DE MINUSVALIDOS															GRANADA	
835095	ASESOR TECNICO-VALORACION.....	6	L	A	PC ,S	01	X	X	-	-	-	128			LDO. PSICOLOGIA	
CENTRO BASE MINUSVALIOOS															HUELVA	
835280	ASESOR TECNICO-VALORACION.....	4	L	A	PC ,S	01	X	X	-	-	-	128			LDO. PSICOLOGIA	
RESID. DE PENSIONISTAS LOS OLIVARES															CAROLINA [LA]	
808367	TITULADO SUPERIOR.....	1	L	A	PC ,S	01	X	X	-	-	-	128			LDO. PSICOLOGIA	
CENTRO BASE MINUSVALIDOS															JAEN	

JUNTA DE ANDALUCIA
CONSEJERIA DE GOBERNACION
D.G. DE FUNCION PUBLICA

PLAZAS ASCENSO LABORALES - 107 PSICOLOGO

G.C.P. L-B2
FECHA: 12/07/93
NRO. PAG: 28

RELACION DE PLAZAS VACANTES

INST. ANDALUZ DE SERVICIOS SOCIALES

CODIGO	DENOMINACION PUESTO DE TRABAJO	NUM VAC	ADS	GRP	MOD. ACCS.	NIV. C.D.	C. ESPECIFICO R	F	I	D	P	PTSM	CUERPO	EXP	TITULACION	OTROS REQUISITOS
DENOMINACION CENTRO DE TRABAJO							MUNICIPIO									
CENTRO BASE MINUSVALIDOS							JAEN									
835415	ASESOR TECNICO-VALORACION.....	3	L	A	PC ,S	01	X	X	-	-	-	128			LDO. PSICOLOGIA	
RESID.MIXTA DE PENSIONISTAS							LINARES									
834425	TITULADO SUPERIOR.....	1	L	A	PC ,S	01	X	X	-	-	-	128			LDO. PSICOLOGIA	
CENTRO DE MINUSVALIDOS PSIQUICOS							LINARES									
718140	TITULADO SUPERIOR.....	1	L	A	PC ,S	01	X	X	-	-	-	257			LDO. PSICOLOGIA	
CENTRO BASE MINUSVALIDOS							MALAGA									
835595	ASESOR TECNICO-VALORACION.....	8	L	A	PC ,S	01	X	X	-	-	-	128			LDO. PSICOLOGIA	
RESIDENCIA DE ASISTIDOS. MONTEQUINTO							DOS HERMANAS									
834050	TITULADO SUPERIOR.....	1	L	A	PC ,S	01	X	X	-	-	-	128			LDO. PSICOLOGIA	
CENTRO BASE MINUSVALIDOS							SEVILLA									
835790	ASESOR TECNICO-VALORACION.....	7	L	A	PC ,S	01	X	X	-	-	-	128			LDO. PSICOLOGIA	

JUNTA DE ANDALUCIA
CONSEJERIA DE GOBERNACION
D.G. DE FUNCION PUBLICA

PLAZAS ASCENSO LABORALES — CLAVE - 110 TITULADO SUPERIOR

G.C.P. L-B2
FECHA: 12/07/93
NRO. PAG: 29

RELACION DE PLAZAS VACANTES

AGRICULTURA Y PESCA

CODIGO	DENOMINACION PUESTO DE TRABAJO	NUM VAC	ADS	GRP	MOD. ACCS.	NIV. C.D.	C. ESPECIFICO R	F	I	D	P	PTSM	CUERPO	EXP	TITULACION	OTROS REQUISITOS
DENOMINACION CENTRO DE TRABAJO							MUNICIPIO									
DELEGACION PROVINCIAL DE CORDOBA							CORDOBA									
513785	TITULADO SUPERIOR	1	L	A	PC ,S	01	-	-	-	-	-	0				
LABORATORIO AGROALIMENTARIO							CORDOBA									
513855	TITULADO SUPERIOR	1	L	A	PC ,S	01	-	-	-	-	-	0				
LABORATORIO AGROALIMENTARIO							GRANADA									
514435	TITULADO SUPERIOR	1	L	A	PC ,S	01	-	-	-	-	-	0				
ESCUELA FORM. PROF. NAUTICO PESQUERA							HUELVA									
515068	PROFESOR	1	L	A	PC ,S	01	-	-	-	-	-	0				

JUNTA DE ANDALUCIA
CONSEJERIA DE GOBERNACION
D.G. DE FUNCION PUBLICA

PLAZAS ASCENSO LABORALES — CLAVE - 115 PSICOLOGO-PEDAGOGO

G.C.P. L-B2
FECHA: 12/07/93
NRO. PAG: 30

RELACION DE PLAZAS VACANTES

EDUCACION Y CIENCIA

CODIGO	DENOMINACION PUESTO DE TRABAJO	NUM VAC	ADS	GRP	MOD. ACCS.	NIV. C.D.	C. ESPECIFICO R	F	I	D	P	PTSM	CUERPO	EXP	TITULACION	OTROS REQUISITOS
DENOMINACION CENTRO DE TRABAJO															MUNICIPIO	
E.A.T.A.I.															ADRA	
802555	TITULADO SUPERIOR.....	1	L	A	PC ,S	01	X	X	-	-	-	128			LDO. PSICOLOGIA LDO. PEDAGOGIA	
EQUIPO ATENCION TEMPRANA															ALBOX	
716689	TITULADO SUPERIOR.....	1	L	A	PC ,S	01	X	X	-	-	-	128			LDO. PSICOLOGIA LDO. PEDAGOGIA	
E.A.T. N.2 (E.P.O.E.)															ALMERIA	
624043	TITULADO SUPERIOR.....	1	L	A	PC ,S	01	X	X	-	-	-	128			LDO. PSICOLOGIA LDO. PEDAGOGIA	
E.A.T. N.3 (C.P. PRINCESA SOFIA)															ALMERIA	
624047	TITULADO SUPERIOR.....	1	L	A	PC ,S	01	X	X	-	-	-	128			LDO. PSICOLOGIA LDO. PEDAGOGIA	
E.A.T.A.I. N-5 (ZONA NORTE)															ALMERIA	
802565	TITULADO SUPERIOR.....	1	L	A	PC ,S	01	X	X	-	-	-	128			LDO. PSICOLOGIA LDO. PEDAGOGIA	
EQUIPO ATENCION TEMPRANA															BERJA	
716704	TITULADO SUPERIOR.....	1	L	A	PC ,S	01	X	X	-	-	-	128			LDO. PSICOLOGIA LDO. PEDAGOGIA	
EQUIPO ATENCION TEMPRANA															HUERCAL-OVERA	

JUNTA DE ANDALUCIA
CONSEJERIA DE GOBERNACION
D.G. DE FUNCION PUBLICA

PLAZAS ASCENSO LABORALES - 115 PSICOLOGO-PEDAGOGO

G.C.P. L-82
FECHA: 12/07/93
NRO. PAG: 31

RELACION DE PLAZAS VACANTES

EDUCACION Y CIENCIA

CODIGO	DENOMINACION PUESTO DE TRABAJO	NUM VAC	ADS	GRP	MOD. ACCS.	NIV. C.D.	C. ESPECIFICO R	F	I	D	P	PTSM	CUERPO	EXP	TITULACION	OTROS REQUISITOS
DENOMINACION CENTRO DE TRABAJO: EQUIPO ATENCION TEMPRANA — MUNICIPIO: HUERCAL-OVERA																
814325	TITULADO SUPERIOR	1	L	A	PC	,S	01	X	X	-	-	-	128		LDO. PSICOLOGIA LDO. PEDAGOGIA	
DENOMINACION CENTRO DE TRABAJO: E.A.T.A.I. — MUNICIPIO: NIJAR																
772680	TITULADO SUPERIOR	1	L	A	PC	,S	01	X	X	-	-	-	128		LDO. PSICOLOGIA LDO. PEDAGOGIA	
DENOMINACION CENTRO DE TRABAJO: EQUIPO ATENCION TEMPRANA — MUNICIPIO: VICAR																
824064	TITULADO SUPERIOR	1	L	A	PC	,S	01	X	X	-	-	-	128		LDO. PSICOLOGIA LDO. PEDAGOGIA	
DENOMINACION CENTRO DE TRABAJO: EQUIPO ATENCION TEMPRANA — MUNICIPIO: ALGECIRAS																
824084	TITULADO SUPERIOR	1	L	A	PC	,S	01	X	X	-	-	-	128		LDO. PSICOLOGIA LDO. PEDAGOGIA	
DENOMINACION CENTRO DE TRABAJO: CENTRO P. DE E.E."VIRGEN DE LA ESPER." — MUNICIPIO: ALGECIRAS																
611990	TITULADO SUPERIOR	1	L	A	PC	,S	01	X	X	-	-	-	128		LDO. PSICOLOGIA LDO. PEDAGOGIA	
DENOMINACION CENTRO DE TRABAJO: EQUIPO ATENCION TEMPRANA — MUNICIPIO: ARCOS DE LA FRONTERA																
824088	TITULADO SUPERIOR	1	L	A	PC	,S	01	X	X	-	-	-	128		LDO. PSICOLOGIA LDO. PEDAGOGIA	
DENOMINACION CENTRO DE TRABAJO: EQUIPO ATENCION TEMPRANA — MUNICIPIO: BARBATE DE FRANCO																

JUNTA DE ANDALUCIA
CONSEJERIA DE GOBERNACION
D.G. DE FUNCION PUBLICA

PLAZAS ASCENSO LABORALES - 115 PSICOLOGO-PEDAGOGO

G.C.P. L-B2
FECHA: 12/07/93
NRO. PAG: 32

RELACION DE PLAZAS VACANTES

EDUCACION Y CIENCIA

CODIGO	DENOMINACION PUESTO DE TRABAJO	NUM VAC	ADS	GRP	MOD. ACCS.	NIV. C.D.	C. ESPECIFICO R	F	I	D	P	PTSM	CUERPO	EXP	TITULACION	OTROS REQUISITOS
DENOMINACION CENTRO DE TRABAJO															**MUNICIPIO**	
EQUIPO ATENCION TEMPRANA															BARBATE DE FRANCO	
824093	TITULADO SUPERIOR.....	1	L	A	PC ,S	01	X	X	-	-	-	128			LDO. PSICOLOGIA LDO. PEDAGOGIA	
EQUIPO ATENCION TEMPRANA N.1															CADIZ	
713498	TITULADO SUPERIOR.....	1	L	A	PC ,S	01	X	X	-	-	-	128			LDO. PSICOLOGIA LDO. PEDAGOGIA	
EQUIPO ATENCION TEMPRANA N.2															CADIZ	
780390	TITULADO SUPERIOR.....	1	L	A	PC ,S	01	X	X	-	-	-	128			LDO. PSICOLOGIA LDO. PEDAGOGIA	
EQUIPO ATENCION TEMPRANA															JEREZ DE LA FRONTERA	
824142	TITULADO SUPERIOR.....	2	L	A	PC ,S	01	X	X	-	-	-	128			LDO. PSICOLOGIA LDO. PEDAGOGIA	
C. P. E.E. "NTRA. SRA. DE LA MERCED"															JEREZ DE LA FRONTERA	
802002	TITULADO SUPERIOR.....	1	L	A	PC ,S	01	X	X	-	-	-	183			LDO. PSICOLOGIA LDO. PEDAGOGIA	
EQUIPO ATENCION TEMPRANA															JIMENA DE LA FRONTERA	
824148	TITULADO SUPERIOR.....	1	L	A	PC ,S	01	X	X	-	-	-	128			LDO. PSICOLOGIA LDO. PEDAGOGIA	
E.A.T.A.I.															MEDINA-SIDONIA	

JUNTA DE ANDALUCIA
CONSEJERIA DE GOBERNACION
D.G. DE FUNCION PUBLICA

PLAZAS ASCENSO LABORALES - 115 PSICOLOGO-PEDAGOGO

G.C.P. L-82
FECHA: 12/07/93
NRO. PAG: 33

RELACION DE PLAZAS VACANTES

EDUCACION Y CIENCIA

DENOMINACION CENTRO DE TRABAJO / CODIGO	DENOMINACION PUESTO DE TRABAJO	NUM VAC	ADS	GRP	MOD. ACCS.	NIV. C.D.	C. ESPECIFICO R	F	I	D	P	PTSM	CUERPO	EXP	TITULACION	OTROS REQUISITOS
E.A.T.A.I.															MEDINA-SIDONIA	
775680	TITULADO SUPERIOR.....	1	L	A	PC ,S	01	X	X	-	-	-	128			LDO. PSICOLOGIA LDO. PEDAGOGIA	
EQUIPO ATENCION TEMPRANA N.1															SANLUCAR DE BARRAMEDA	
624153	TITULADO SUPERIOR.....	1	L	A	PC ,S	01	X	X	-	-	-	128			LDO. PSICOLOGIA LDO. PEDAGOGIA	
EQUIPO ATENCION TEMPRANA N.2															SANLUCAR DE BARRAMEDA	
780405	TITULADO SUPERIOR.....	1	L	A	PC ,S	01	X	X	-	-	-	128			LDO. PSICOLOGIA LDO. PEDAGOGIA	
E.A.T.A.I.															SAN ROQUE	
775710	TITULADO SUPERIOR.....	1	L	A	PC ,S	01	X	X	-	-	-	128			LDO. PSICOLOGIA LDO. PEDAGOGIA	
EQUIPO ATENCION TEMPRANA															UBRIQUE	
800431	TITULADO SUPERIOR.....	1	L	A	PC ,S	01	X	X	-	-	-	128			LDO. PSICOLOGIA LDO. PEDAGOGIA	
CENTRO PUBL. DE E.E. COMARCAL															VILLAMARTIN	
800582	TITULADO SUPERIOR.....	1	L	A	PC ,S	01	X	X	-	-	-	128			LDO. PSICOLOGIA LDO. PEDAGOGIA	
EQUIPO ATENCION TEMPRANA N.2															CORDOBA	

JUNTA DE ANDALUCIA
CONSEJERIA DE GOBERNACION
D.G. DE FUNCION PUBLICA

PLAZAS ASCENSO LABORALES - 115 PSICOLOGO-PEDAGOGO

G.C.P. L-B2
FECHA: 12/07/93
NRO. PAG: 34

RELACION DE PLAZAS VACANTES

EDUCACION Y CIENCIA

CODIGO	DENOMINACION PUESTO DE TRABAJO	NUM VAC	ADS	GRP	MOD. ACCS.	NIV. C.D.	C. ESPECIFICO R	F	I	D	P	PTSM	CUERPO	EXP	TITULACION	OTROS REQUISITOS
DENOMINACION CENTRO DE TRABAJO															MUNICIPIO	
EQUIPO ATENCION TEMPRANA N.2															CORDOBA	
827285	TITULADO SUPERIOR.....	1	L	A	PC ,S	01	X	X	-	-	-	128			LDO. PSICOLOGIA LDO. PEDAGOGIA	
CENT.P.EDUC.E."VIRGEN DE LA ESPERANZA"															CORDOBA	
205827	TITULADO SUPERIOR.....	1	L	A	PC ,S	01	X	X	-	-	-	128			LDO. PSICOLOGIA LDO. PEDAGOGIA	
E.A.T.A.I. N-3															CORDOBA	
805055	TITULADO SUPERIOR.....	1	L	A	PC ,S	01	X	X	-	-	-	128			LDO. PSICOLOGIA LDO. PEDAGOGIA	
EQUIPO ATENCION TEMPRANA															HORNACHUELOS	
827285	TITULADO SUPERIOR.....	1	L	A	PC ,S	01	X	X	-	-	-	128			LDO. PSICOLOGIA LDO. PEDAGOGIA	
E.A.T.A.I.															MONTILLA	
778110	TITULADO SUPERIOR.....	1	L	A	PC ,S	01	X	X	-	-	-	128			LDO. PSICOLOGIA LDO. PEDAGOGIA	
E.A.T.A.I.															MONTORO	
776080	TITULADO SUPERIOR.....	1	L	A	PC ,S	01	X	X	-	-	-	128			LDO. PSICOLOGIA LDO. PEDAGOGIA	
EQUIPO ATENCION TEMPRANA															PE ARROYA-PUEBLONUEVO	

JUNTA DE ANDALUCIA
CONSEJERIA DE GOBERNACION
D.G. DE FUNCION PUBLICA PLAZAS ASCENSO LABORALES - 115 PSICOLOGO-PEDAGOGO

G.C.P. L-82
FECHA: 12/07/93
NRO. PAG: 35

RELACION DE PLAZAS VACANTES

EDUCACION Y CIENCIA

CODIGO	DENOMINACION PUESTO DE TRABAJO	NUM VAC	ADS	GRP	MOD. ACCS.	NIV. C.D.	C. ESPECIFICO R	F	I	D	P	PTSM	CUERPO	EXP	TITULACION	OTROS REQUISITOS
DENOMINACION CENTRO DE TRABAJO															MUNICIPIO	
EQUIPO ATENCION TEMPRANA															PE ARROYA-PUEBLONUEVO	
627295	TITULADO SUPERIOR.....	1	L	A	PC	,S	01	X	X	-	-	-	128		LDO. PSICOLOGIA LDO. PEDAGOGIA	
EQUIPO ATENCION TEMPRANA															POZOBLANCO	
760760	TITULADO SUPERIOR.....	1	L	A	PC	,S	01	X	X	-	-	-	128		LDO. PSICOLOGIA LDO. PEDAGOGIA	
COL.PUBL."VIRGEN DE LUNA"															POZOBLANCO	
776140	TITULADO SUPERIOR.....	1	L	A	PC	,S	01	X	X	-	-	-	128		LDO. PSICOLOGIA LDO. PEDAGOGIA	
EQUIPO ATENCION TEMPRANA															PRIEGO DE CORDOBA	
760740	TITULADO SUPERIOR.....	1	L	A	PC	,S	01	X	X	-	-	-	128		LDO. PSICOLOGIA LDO. PEDAGOGIA	
COLEGIO PUBLICO DE EDUCACION ESPECIAL															PUENTE-GENIL	
605987	TITULADO SUPERIOR.....	1	L	A	PC	,S	01	X	X	-	-	-	128		LDO. PSICOLOGIA LDO. PEDAGOGIA	
EQUIPO ATENCION TEMPRANA															RUTE	
627305	TITULADO SUPERIOR.....	1	L	A	PC	,S	01	X	X	-	-	-	128		LDO. PSICOLOGIA LDO. PEDAGOGIA	
E.A.T.A.I.															VILLAVICIOSA DE CORDOBA	

JUNTA DE ANDALUCIA
CONSEJERIA DE GOBERNACION
D.G. DE FUNCION PUBLICA

PLAZAS ASCENSO LABORALES - 115 PSICOLOGO-PEDAGOGO

G.C.P. L-B2
FECHA: 12/07/93
NRO. PAG: 36

RELACION DE PLAZAS VACANTES

EDUCACION Y CIENCIA

CODIGO	DENOMINACION PUESTO DE TRABAJO	NUM VAC	ADS	GRP	MOD. ACCS.	NIV. C.D.	C. ESPECIFICO R	F	I	D	P	PTSM	CUERPO	EXP	TITULACION	OTROS REQUISITOS
DENOMINACION CENTRO DE TRABAJO							MUNICIPIO									
E.A.T.A.I.							VILLAVICIOSA DE CORDOBA									
804780	TITULADO SUPERIOR.....	1	L	A	PC	,S	01	X	X	-	-	-	128		LDO. PSICOLOGIA LDO. PEDAGOGIA	
EQUIPO ATENCION TEMPRANA							BAZA									
761180	TITULADO SUPERIOR.....	1	L	A	PC	,S	01	X	X	-	-	-	128		LDO. PSICOLOGIA LDO. PEDAGOGIA	
EQUIPO ATENCION TEMPRANA							GUADIX									
627315	TITULADO SUPERIOR.....	1	L	A	PC	,S	01	X	X	-	-	-	128		LDO. PSICOLOGIA LDO. PEDAGOGIA	
EQUIPO ATENCION TEMPRANA							HUESCAR									
627325	TITULADO SUPERIOR.....	1	L	A	PC	,S	01	X	X	-	-	-	128		LDO. PSICOLOGIA LDO. PEDAGOGIA	
EQUIPO ATENCION TEMPRANA							LOJA									
627335	TITULADO SUPERIOR.....	1	L	A	PC	,S	01	X	X	-	-	-	128		LDO. PSICOLOGIA LDO. PEDAGOGIA	
EQUIPO ATENCION TEMPRANA							MOTRIL									
627345	TITULADO SUPERIOR.....	1	L	A	PC	,S	01	X	X	-	-	-	128		LDO. PSICOLOGIA LDO. PEDAGOGIA	
E.A.T.A.I. COSTA							MOTRIL									

JUNTA DE ANDALUCIA
CONSEJERIA DE GOBERNACION
D.G. DE FUNCION PUBLICA PLAZAS ASCENSO LABORALES - 115 PSICOLOGO-PEDAGOGO

G.C.P. L-B2
FECHA: 12/07/93
NRO. PAG: 37

RELACION DE PLAZAS VACANTES

EDUCACION Y CIENCIA

CODIGO	DENOMINACION PUESTO DE TRABAJO	NUM VAC	ADS	GRP	MOD. ACCS.	NIV. C.D.	C. ESPECIFICO R	F	I	D	P	PTSM	CUERPO	EXP	TITULACION	OTROS REQUISITOS
DENOMINACION CENTRO DE TRABAJO															MUNICIPIO	
E.A.T.A.I. COSTA															MOTRIL	
778600	TITULADO SUPERIOR.....	1	L	A	PC ,S	01	X	X	-	-	-	128			LDO. PSICOLOGIA LDO. PEDAGOGIA	
EQUIPO ATENCION TEMPRANA															ORJIVA	
827355	TITULADO SUPERIOR.....	1	L	A	PC ,S	01	X	X	-	-	-	128			LDO. PSICOLOGIA LDO. PEDAGOGIA	
EQUIPO ATENCION TEMPRANA															ALMONTE	
781295	TITULADO SUPERIOR.....	1	L	A	PC ,S	01	X	X	-	-	-	128			LDO. PSICOLOGIA LDO. PEDAGOGIA	
EQUIPO ATENCION TEMPRANA															ARACENA	
827375	TITULADO SUPERIOR.....	1	L	A	PC ,S	01	X	X	-	-	-	128			LDO. PSICOLOGIA LDO. PEDAGOGIA	
EQUIPO ATENCION TEMPRANA N.1															HUELVA	
827385	TITULADO SUPERIOR.....	1	L	A	PC ,S	01	X	X	-	-	-	128			LDO. PSICOLOGIA LDO. PEDAGOGIA	
E.A.T.A.I. N-3															HUELVA	
777190	TITULADO SUPERIOR.....	1	L	A	PC ,S	01	X	X	-	-	-	128			LDO. PSICOLOGIA LDO. PEDAGOGIA	
EQUIPO ATENCION TEMPRANA															ISLA-CRISTINA	

JUNTA DE ANDALUCIA
CONSEJERIA DE GOBERNACION
D.G. DE FUNCION PUBLICA

PLAZAS ASCENSO LABORALES - 115 PSICOLOGO-PEDAGOGO

G.C.P. L-82
FECHA: 12/07/83
NRO. PAG: 38

RELACION DE PLAZAS VACANTES

EDUCACION Y CIENCIA

CODIGO	DENOMINACION PUESTO DE TRABAJO	NUM VAC	ADS	GRP	MOD. ACCS.	NIV. C.D.	C. ESPECIFICO R	F	I	D	P	PTSM	CUERPO	EXP	TITULACION	OTROS REQUISITOS
DENOMINACION CENTRO DE TRABAJO															MUNICIPIO	
EQUIPO ATENCION TEMPRANA															ISLA-CRISTINA	
781310	TITULADO SUPERIOR.....	1	L	A	PC ,S	01	X	X	-	-	-	128			LDO. PSICOLOGIA LDO. PEDAGOGIA	
EQUIPO ATENCION TEMPRANA															VALVERDE DEL CAMINO	
627395	TITULADO SUPERIOR.....	1	L	A	PC ,S	01	X	X	-	-	-	128			LDO. PSICOLOGIA LDO. PEDAGOGIA	
EQUIPO ATENCION TEMPRANA															ALCALA LA REAL	
627405	TITULADO SUPERIOR.....	1	L	A	PC ,S	01	X	X	-	-	-	128			LDO. PSICOLOGIA LDO. PEDAGOGIA	
EQUIPO ATENCION TEMPRANA															ANDUJAR	
781530	TITULADO SUPERIOR.....	1	L	A	PC ,S	01	X	X	-	-	-	128			LDO. PSICOLOGIA LDO. PEDAGOGIA	
E.A.T.A.I.															HUELMA	
777540	TITULADO SUPERIOR.....	1	L	A	PC ,S	01	X	X	-	-	-	128			LDO. PSICOLOGIA LDO. PEDAGOGIA	
EQUIPO ATENCION TEMPRANA N.2															JAEN	
627425	TITULADO SUPERIOR.....	1	L	A	PC ,S	01	X	X	-	-	-	128			LDO. PSICOLOGIA LDO. PEDAGOGIA	
EQUIPO ATENCION TEMPRANA N-1															LINARES	

JUNTA DE ANDALUCIA
CONSEJERIA DE GOBERNACION
D.G. DE FUNCION PUBLICA

PLAZAS ASCENSO LABORALES - 115 PSICOLOGO-PEDAGOGO

G.C.P. L-B2
FECHA: 12/07/93
NRO. PAG: 39

RELACION DE PLAZAS VACANTES

EDUCACION Y CIENCIA

CODIGO	DENOMINACION PUESTO DE TRABAJO	NUM VAC	ADS	GRP	MOD. ACCS.	NIV. C.D.	C. ESPECIFICO R	F	I	D	P	PTSM	CUERPO	EXP	TITULACION	OTROS REQUISITOS
DENOMINACION CENTRO DE TRABAJO															MUNICIPIO	
EQUIPO ATENCION TEMPRANA N-1															LINARES	
827435	TITULADO SUPERIOR.....	1	L	A	PC ,S	01	X	X	-	-	-	128			LDO. PSICOLOGIA LDO. PEDAGOGIA	
EQUIPO ATENCION TEMPRANA N-2															LINARES	
827438	TITULADO SUPERIOR.....	1	L	A	PC ,S	01	X	X	-	-	-	128			LDO. PSICOLOGIA LDO. PEDAGOGIA	
EQUIPO ATENCION TEMPRANA															ORCERA	
827445	TITULADO SUPERIOR.....	1	L	A	PC ,S	01	X	X	-	-	-	128			LDO. PSICOLOGIA LDO. PEDAGOGIA	
EQUIPO ATENCION TEMPRANA N-1															UBEDA	
827455	TITULADO SUPERIOR.....	1	L	A	PC ,S	01	X	X	-	-	-	128			LDO. PSICOLOGIA LDO. PEDAGOGIA	
CENTRO PUBL. E.E. "ANTONIO MACHADO"															UBEDA	
802988	TITULADO SUPERIOR.....	1	L	A	PC ,S	01	X	X	-	-	-	128			LDO. PSICOLOGIA LDO. PEDAGOGIA	
EQUIPO ATENCION TEMPRANA N-2															UBEDA	
827456	TITULADO SUPERIOR.....	1	L	A	PC ,S	01	X	X	-	-	-	128			LDO. PSICOLOGIA LDO. PEDAGOGIA	
E.A.T.A.I.															VILLANUEVA DEL ARZOBISPO	

JUNTA DE ANDALUCIA
CONSEJERIA DE GOBERNACION
D.G. DE FUNCION PUBLICA

PLAZAS ASCENSO LABORALES - 115 PSICOLOGO-PEDAGOGO

G.C.P. L-B2
FECHA: 12/07/93
NRO. PAG: 40

RELACION DE PLAZAS VACANTES

EDUCACION Y CIENCIA

CODIGO	DENOMINACION PUESTO DE TRABAJO	NUM VAC	ADS	GRP	MOD. ACCS.	NIV. C.D.	C. ESPECIFICO R	F	I	D	P	PTSM	CUERPO	EXP	TITULACION	OTROS REQUISITOS
DENOMINACION CENTRO DE TRABAJO															MUNICIPIO	
E.A.T.A.I.															VILLANUEVA DEL ARZOBISPO	
804860	TITULADO SUPERIOR.....	1	L	A	PC ,S	01	X	X	-	-	-	128			LDO. PSICOLOGIA LDO. PEDAGOGIA	
EQUIPO ATENCION TEMPRANA															ALORA	
761795	TITULADO SUPERIOR.....	1	L	A	PC ,S	01	X	X	-	-	-	128			LDO. PSICOLOGIA LDO. PEDAGOGIA	
EQUIPO ATENCION TEMPRANA															ANTEQUERA	
827465	TITULADO SUPERIOR.....	2	L	A	PC ,S	01	X	X	-	-	-	128			LDO. PSICOLOGIA LDO. PEDAGOGIA	
CENTRO PUBL. E.E. "REINA SOFIA"															ANTEQUERA	
603029	TITULADO SUPERIOR.....	1	L	A	PC ,S	01	X	X	-	-	-	128			LDO. PSICOLOGIA LDO. PEDAGOGIA	
EQUIPO ATENCION TEMPRANA															ARCHIDONA	
761810	TITULADO SUPERIOR.....	1	L	A	PC ,S	01	X	X	-	-	-	128			LDO. PSICOLOGIA LDO. PEDAGOGIA	
EQUIPO ATENCION TEMPRANA															COIN	
827475	TITULADO SUPERIOR.....	2	L	A	PC ,S	01	X	X	-	-	-	128			LDO. PSICOLOGIA LDO. PEDAGOGIA	
E.A.T.A.I. VALLE DEL GUADALHORCE															COIN	

JUNTA DE ANDALUCIA
CONSEJERIA DE GOBERNACION
D.G. DE FUNCION PUBLICA

PLAZAS ASCENSO LABORALES - 115 PSICOLOGO-PEDAGOGO

G.C.P. L-B2
FECHA: 12/07/93
NRO. PAG: 41

RELACION DE PLAZAS VACANTES

EDUCACION Y CIENCIA

CODIGO	DENOMINACION PUESTO DE TRABAJO	NUM VAC	ADS	GRP	MOD. ACCS.	NIV. C.D.	C. ESPECIFICO R	F	I	D	P	PTSM	CUERPO	EXP	TITULACION	OTROS REQUISITOS
DENOMINACION CENTRO DE TRABAJO															MUNICIPIO	
E.A.T.A.I. VALLE DEL GUADALHORCE															COIN	
805295	TITULADO SUPERIOR.....	1	L	A	PC ,S	01	X	X	-	-	-	128			LDO. PSICOLOGIA LDO. PEDAGOGIA	
E.A.T.A.I.															CORTES DE LA FRONTERA	
804880	TITULADO SUPERIOR.....	1	L	A	PC ,S	01	X	X	-	-	-	128			LDO. PSICOLOGIA LDO. PEDAGOGIA	
EQUIPO ATENCION TEMPRANA															FUENGIROLA	
627485	TITULADO SUPERIOR.....	1	L	A	PC ,S	01	X	X	-	-	-	128			LDO. PSICOLOGIA LDO. PEDAGOGIA	
COL. PUBL. "ANDALUCIA"															FUENGIROLA	
803540	TITULADO SUPERIOR.....	1	L	A	PC ,S	01	X	X	-	-	-	128			LDO. PSICOLOGIA LDO. PEDAGOGIA	
E.A.T.A.I. N-2															FUENGIROLA	
804875	TITULADO SUPERIOR.....	1	L	A	PC ,S	01	X	X	-	-	-	128			LDO. PSICOLOGIA LDO. PEDAGOGIA	
E.A.T. N.1 ZONA CIUDAD JARDIN															MALAGA	
627505	TITULADO SUPERIOR.....	1	L	A	PC ,S	01	X	X	-	-	-	128			LDO. PSICOLOGIA LDO. PEDAGOGIA	
E.A.T. N.3 ZONA COLONIA															MALAGA	

JUNTA DE ANDALUCIA
CONSEJERIA DE GOBERNACION
D.G. DE FUNCION PUBLICA

PLAZAS ASCENSO LABORALES - 115 PSICOLOGO-PEDAGOGO

G.C.P. L-82
FECHA: 12/07/93
NRO. PAG: 42

RELACION DE PLAZAS VACANTES

EDUCACION Y CIENCIA

CODIGO	DENOMINACION PUESTO DE TRABAJO	NUM VAC	ADS	GRP	MOD. ACCS.	NIV. C.D.	C. ESPECIFICO R	F	I	D	P	PTSM	CUERPO	EXP	TITULACION	OTROS REQUISITOS
DENOMINACION CENTRO DE TRABAJO															MUNICIPIO	
E.A.T. N.3 ZONA COLONIA															MALAGA	
827525	TITULADO SUPERIOR.....	1	L	A	PC ,S	01	X	X	-	-	-		128		LDO. PSICOLOGIA LDO. PEDAGOGIA	
E.A.T. N.4 ZONA TARTESOS															MALAGA	
827535	TITULADO SUPERIOR.....	1	L	A	PC ,S	01	X	X	-	-	-		128		LDO. PSICOLOGIA LDO. PEDAGOGIA	
EQUIPO ATENCION TEMPRANA N.5															MALAGA	
763060	TITULADO SUPERIOR.....	1	L	A	PC ,S	01	X	X	-	-	-		128		LDO. PSICOLOGIA LDO. PEDAGOGIA	
E.A.T.A.I. N-8															MALAGA	
778425	TITULADO SUPERIOR.....	1	L	A	PC ,S	01	X	X	-	-	-		128		LDO. PSICOLOGIA LDO. PEDAGOGIA	
CENTRO PUBL.DE E.E."JUAN RAMON JIMENEZ															MARBELLA	
804907	TITULADO SUPERIOR.....	1	L	A	PC ,S	01	X	X	-	-	-		128		LDO. PSICOLOGIA LDO. PEDAGOGIA	
E.A.T.A.I.															NERJA	
778480	TITULADO SUPERIOR.....	1	L	A	PC ,S	01	X	X	-	-	-		128		LDO. PSICOLOGIA LDO. PEDAGOGIA	
E.A.T.A.I.															RINCON DE LA VICTORIA	

JUNTA DE ANDALUCIA
CONSEJERIA DE GOBERNACION
D.G. DE FUNCION PUBLICA PLAZAS ASCENSO LABORALES - 115 PSICOLOGO-PEDAGOGO

G.C.P. L-82
FECHA: 12/07/93
NRO. PAG: 43

RELACION DE PLAZAS VACANTES

EDUCACION Y CIENCIA

CODIGO	DENOMINACION PUESTO DE TRABAJO	NUM VAC	ADS	GRP	MOD. ACCS.	NIV. C.D.	C. ESPECIFICO R	F	I	D	P	PTSM	CUERPO	EXP	TITULACION	OTROS REQUISITOS
DENOMINACION CENTRO DE TRABAJO															MUNICIPIO	
E.A.T.A.I.															RINCON DE LA VICTORIA	
778485	TITULADO SUPERIOR.....	1	L	A	PC ,S	01	X	X	-	-	-	128			LDO. PSICOLOGIA LDO. PEDAGOGIA	
EQUIPO ATENCION TEMPRANA															RONDA	
827500	TITULADO SUPERIOR.....	1	L	A	PC ,S	01	X	X	-	-	-	128			LDO. PSICOLOGIA LDO. PEDAGOGIA	
COL. PUBL. DE E. E. "LOS PINSAPOS"															RONDA	
803510	TITULADO SUPERIOR.....	1	L	A	PC ,S	01	X	X	-	-	-	128			LDO. PSICOLOGIA LDO. PEDAGOGIA	
EQUIPO ATENCION TEMPRANA N.1															VELEZ-MALAGA	
827555	TITULADO SUPERIOR.....	1	L	A	PC ,S	01	X	X	-	-	-	128			LDO. PSICOLOGIA LDO. PEDAGOGIA	
EQUIPO ATENCION TEMPRANA N.2															VELEZ-MALAGA	
827585	TITULADO SUPERIOR.....	1	L	A	PC ,S	01	X	X	-	-	-	128			LDO. PSICOLOGIA LDO. PEDAGOGIA	
E.A.T.A.I.															ALCALA DE GUADAIRA	
780510	TITULADO SUPERIOR.....	1	L	A	PC ,S	01	X	X	-	-	-	128			LDO. PSICOLOGIA LDO. PEDAGOGIA	
EQUIPO ATENCION TEMPRANA															CARMONA	

JUNTA DE ANDALUCIA
CONSEJERIA DE GOBERNACION
D.G. DE FUNCION PUBLICA

PLAZAS ASCENSO LABORALES - 115 PSICOLOGO-PEDAGOGO

G.C.P. L-B2
FECHA: 12/07/93
NRO. PAG: 44

RELACION DE PLAZAS VACANTES

EDUCACION Y CIENCIA

CODIGO	DENOMINACION PUESTO DE TRABAJO	NUM VAC	ADS	GRP	MOD. ACCS.	NIV. C.D.	C. ESPECIFICO R	F	I	D	P	PTSM	CUERPO	EXP	TITULACION	OTROS REQUISITOS
DENOMINACION CENTRO DE TRABAJO															MUNICIPIO	
EQUIPO ATENCION TEMPRANA															CARMONA	
627575	TITULADO SUPERIOR.....	1	L	A	PC ,S	01	X	X	-	-	-		128		LDO. PSICOLOGIA LDO. PEDAGOGIA	
EQUIPO ATENCION TEMPRANA															CAZALLA DE LA SIERRA	
627600	TITULADO SUPERIOR.....	1	L	A	PC ,S	01	X	X	-	-	-		128		LDO. PSICOLOGIA LDO. PEDAGOGIA	
EQUIPO ATENCION TEMPRANA															ECIJA	
627608	TITULADO SUPERIOR.....	1	L	A	PC ,S	01	X	X	-	-	-		128		LDO. PSICOLOGIA LDO. PEDAGOGIA	
EQUIPO ATENCION TEMPRANA															ESTEPA	
627615	TITULADO SUPERIOR.....	1	L	A	PC ,S	01	X	X	-	-	-		128		LDO. PSICOLOGIA LDO. PEDAGOGIA	
EQUIPO ATENCION TEMPRANA															GUILLENA	
762515	TITULADO SUPERIOR.....	1	L	A	PC ,S	01	X	X	-	-	-		128		LDO. PSICOLOGIA LDO. PEDAGOGIA	
EQUIPO ATENCION TEMPRANA															LEBRIJA	
627625	TITULADO SUPERIOR.....	1	L	A	PC ,S	01	X	X	-	-	-		128		LDO. PSICOLOGIA LDO. PEDAGOGIA	
EQUIPO ATENCION TEMPRANA															LORA DEL RIO	

JUNTA DE ANDALUCIA
CONSEJERIA DE GOBERNACION
D.G. DE FUNCION PUBLICA

PLAZAS ASCENSO LABORALES - 115 PSICOLOGO-PEDAGOGO

G.C.P. L-82
FECHA: 12/07/93
NRO. PAG: 45

RELACION DE PLAZAS VACANTES

EDUCACION Y CIENCIA

CODIGO	DENOMINACION PUESTO DE TRABAJO	NUM VAC	ADS	GRP	MOD. ACCS.	NIV. C.D.	C. ESPECIFICO R	F	I	D	P	PTSM	CUERPO	EXP	TITULACION	OTROS REQUISITOS
DENOMINACION CENTRO DE TRABAJO															MUNICIPIO	
EQUIPO ATENCION TEMPRANA															LORA DEL RIO	
782525	TITULADO SUPERIOR.....	1	L	A	PC ,S	01	X	X	-	-	-	128			LDO. PSICOLOGIA LDO. PEDAGOGIA	
EQUIPO ATENCION TEMPRANA															MARCHENA	
827855	TITULADO SUPERIOR.....	1	L	A	PC ,S	01	X	X	-	-	-	128			LDO. PSICOLOGIA LDO. PEDAGOGIA	
E.A.T.A.I.															MORON DE LA FRONTERA	
780480	TITULADO SUPERIOR.....	1	L	A	PC ,S	01	X	X	-	-	-	128			LDO. PSICOLOGIA LDO. PEDAGOGIA	
EQUIPO ATENCION TEMPRANA															PALACIOS Y VILLAFRANCA [LOS]	
827645	TITULADO SUPERIOR.....	1	L	A	PC ,S	01	X	X	-	-	-	128			LDO. PSICOLOGIA LDO. PEDAGOGIA	
EQUIPO ATENCION TEMPRANA															PILAS	
782535	TITULADO SUPERIOR.....	1	L	A	PC ,S	01	X	X	-	-	-	128			LDO. PSICOLOGIA LDO. PEDAGOGIA	
E.A.T.A.I.															SAN JUAN DE AZNALFARACHE	
780430	TITULADO SUPERIOR.....	1	L	A	PC ,S	01	X	X	-	-	-	128			LDO. PSICOLOGIA LDO. PEDAGOGIA	
CEN.PUBL.EDUC.ESP. "VIRGEN MACARENA"															SEVILLA	

JUNTA DE ANDALUCIA
CONSEJERIA DE GOBERNACION
D.G. DE FUNCION PUBLICA

PLAZAS ASCENSO LABORALES - 115 PSICOLOGO-PEDAGOGO

G.C.P. L-82
FECHA: 12/07/93
NRO. PAG: 46

RELACION DE PLAZAS VACANTES

EDUCACION Y CIENCIA

CODIGO	DENOMINACION PUESTO DE TRABAJO	NUM VAC	ADS	GRP	MOD. ACCS.	NIV. C.D.	C. ESPECIFICO R F I D P PTSM	CUERPO	EXP	TITULACION	OTROS REQUISITOS
DENOMINACION CENTRO DE TRABAJO							MUNICIPIO				
CEN.PUBL.EDUC.ESP. "VIRGEN MACARENA"							SEVILLA				
605107	TITULADO SUPERIOR.....	2	L	A	PC ,S	01	X X - - - 128			LDO. PSICOLOGIA LDO. PEDAGOGIA	
EQUIPO ATENCION TEMPRANA							TOCINA				
627635	TITULADO SUPERIOR.....	1	L	A	PC ,S	01	X X - - - 128			LDO. PSICOLOGIA LDO. PEDAGOGIA	
EQUIPO ATENCION TEMPRANA							UTRERA				
627685	TITULADO SUPERIOR.....	1	L	A	PC ,S	01	X X - - - 128			LDO. PSICOLOGIA LDO. PEDAGOGIA	

JUNTA DE ANDALUCIA
CONSEJERIA DE GOBERNACION
D.G. DE FUNCION PUBLICA

PLAZAS ASCENSO LABORALES CLAVE - 116 MEDICO-PSICOLOGO

G.C.P. L-82
FECHA: 12/07/93
NRO. PAG: 47

RELACION DE PLAZAS VACANTES

ASUNTOS SOCIALES

CODIGO	DENOMINACION PUESTO DE TRABAJO	NUM VAC	ADS	GRP	MOD. ACCS.	NIV. C.D.	C. ESPECIFICO R F I D P PTSM	CUERPO	EXP	TITULACION	OTROS REQUISITOS
DENOMINACION CENTRO DE TRABAJO							MUNICIPIO				
COMISIONADO PARA LA DROGA							SEVILLA				
626685	ASESOR REHABILITACION.....	1	L	A	PC ,S	01	X X - - - 253			LDO. MEDICINA LDO. PSICOLOGIA	
626675	ASESOR EVALUACION.....	1	L	A	PC ,S	01	X X - - - 253			LDO. MEDICINA LDO. PSICOLOGIA	

A N E X O II

TRIBUNAL DE LAS PRUEBAS OBJETIVAS DE APTITUD PARA LA PROMOCION AL GRUPO PRIMERO DEL PERSONAL LABORAL.

PRESIDENTE:

D. Francisco Espinosa Peñuela.

PRESIDENTE SUPLENTE:

D. Pedro Rodríguez Bueno.

VOCALES:

D. Esteban Lamotte De Grignon Querol.
D. José María González Alonso.
D. Tomás Teso García.
Dª. Leocricia Jiménez López.

VOCALES SUPLENTES:

Dª. Rosa Orejón Sanz.
Dª. Encarnación Peinado Alvarez.
D. Rafael Labat Alvarez.
Dª. Josefina Pereira Lorenzo.

JUNTA DE ANDALUCIA
Consejería de Gobernación
Dirección General de la Función Pública

ANEXO III ANVERSO

SOLICITUD DE PARTICIPACIÓN EN EL CONCURSO DE PROMOCIÓN DEL PERSONAL LABORAL FIJO Y FIJO DISCONTINUO DE LA COMUNIDAD AUTÓNOMA DE ANDALUCÍA

1	CONVOCATORIA

GRUPO PROFESIONAL AL QUE CONCURSA: .....

CATEGORÍA PROFESIONAL A LA QUE ASPIRA: .....

FECHA DE CONVOCATORIA: .....

2	DATOS DEL SOLICITANTE

1er Apellido: .....

2º Apellido: ..... Nombre: .....

D.N.I./Pasaporte:

Domicilio: Tfno.: (95) .....

Localidad: Provincia:

3	DATOS REGISTRALES Y SITUACIÓN ADMINISTRATIVA

Nº REGISTRO	CATEGORÍA PROFESIONAL QUE OSTENTA	GRUPO PROFESIONAL	ANTIGÜEDAD EN EL GRUPO
			AÑOS ..... MESES ..... DÍAS .....

CONSEJERÍA U ORGANISMO	CENTRO DE TRABAJO

DENOMINACIÓN PUESTO ACTUAL	LOCALIDAD	PROVINCIA

4	DOCUMENTACIÓN ADJUNTA

- ☐ FOTOCOPIAS COMPULSADAS DE LOS TÍTULOS QUE FACULTAN PARA OPTAR POR LA CATEGORIA PROFESIONAL A LA QUE ASPIRA
- ☐ .....
- ☐ .....
- ☐ .....

000035/1

ANEXO III REVERSO

RESERVADO ADMÓN

5 EXPERIENCIA

	ADMINISTRACIÓN	PUESTO DE TRABAJO	TIEMPO
5.1	.....	.....	..... AÑOS ..... MESES
5.2	.....	.....	..... AÑOS ..... MESES
5.3	.....	.....	..... AÑOS ..... MESES
5.4	.....	.....	..... AÑOS ..... MESES
5.5	.....	.....	..... AÑOS ..... MESES

6 ANTIGÜEDAD

En la Administración de la Junta de Andalucía incluso en las Administraciones desde los que hubiese sido transferido.

Fecha antigüedad | Años | Meses | Días

7 VALORACION DE TITULOS ACADEMICOS

7.1 TITULOS ACADÉMICOS: Distinto al exigido para acceder al grupo a que pertenece el solicitante

.....

.....

.....

7.2 TITULOS ACADÉMICOS EQUIVALENTES	Disposición de equivalencia	BOE de publicación
.....	.....	.....
.....	.....	.....
.....	.....	.....
.....	.....	.....

8 CURSOS DE FORMACIÓN Y PERFECCIONAMIENTO

	DENOMINACION DEL CURSO	Nº HORAS	CENTRO OFICIAL
8.1	.....	.....	.....
8.2	.....	.....	.....
8.3	.....	.....	.....
8.4	.....	.....	.....
8.5	.....	.....	.....
8.6	.....	.....	.....
8.7	.....	.....	.....
8.8	.....	.....	.....
8.9	.....	.....	.....
8.10	.....	.....	.....
8.11	.....	.....	.....
8.12	.....	.....	.....
8.13	.....	.....	.....

9 PERMANENCIA EN EL PUESTO DE TRABAJO

Valoración de servicios efectivamente prestados en el puesto de trabajo desde el que se concursa.

Fecha antigüedad puesto | Años | Meses | Días

10 DECLARACION, LUGAR, FECHA Y FIRMA

DECLARO bajo mi expresa responsabilidad que todos los datos consignados en la presente solicitud, son ciertos y exactos, quedando sin efectos, en caso contrario, la presente solicitud; así como la aceptación expresa de todas y cada una de las bases de la convocatoria.

En ..... a ..... de ..... de 199 ....

Firma del solicitante

Fdo.: .....

EXCMO. SR. CONSEJERO DE GOBERNACION

JUNTA DE ANDALUCIA
Consejería de Gobernación
Dirección General de la Función Pública

ANEXO IV ANVERSO

CONCURSO DE PROMOCIÓN DEL PERSONAL LABORAL FIJO Y FIJO DISCONTINUO DE LA COMUNIDAD AUTÓNOMA DE ANDALUCÍA

RELACIÓN DE PUESTOS SOLICITADOS POR ORDEN DE PREFERENCIA

Grupo: ..... Categoría: .....

1	DATOS DEL SOLICITANTE	
PRIMER APELLIDO	SEGUNDO APELLIDO	NOMBRE
DNI O PASAPORTE	DOMICILIO: CALLE, PLAZA O AVENIDA Y NÚMERO	CÓDIGO POSTAL
LOCALIDAD	PROVINCIA	TELÉFONO

2	PUESTOS DE TRABAJO SOLICITADO POR ORDEN DE PREFERENCIA										
Orden	CÓDIGO PUESTO	RESERV. ADMÓN.	Orden	CÓDIGO PUESTO	RESERV. ADMÓN.	Orden	CÓDIGO PUESTO	RESERV. ADMÓN.	Orden	CÓDIGO PUESTO	RESERV. ADMÓN.
1			19			37			55		
2			20			38			56		
3			21			39			57		
4			22			40			58		
5			23			41			59		
6			24			42			60		
7			25			43			61		
8			26			44			62		
9			27			45			63		
10			28			46			64		
11			29			47			65		
12			30			48			66		
13			31			49			67		
14			32			50			68		
15			33			51			69		
16			34			52			70		
17			35			53			71		
18			36			54			72		

000036/1

ANEXO IV REVERSO

2	PUESTOS DE TRABAJO SOLICITADO POR ORDEN DE PREFERENCIA (Continuación)										
Orden	CÓDIGO PUESTO	RESERV. ADMÓN.	Orden	CÓDIGO PUESTO	RESERV. ADMÓN.	Orden	CÓDIGO PUESTO	RESERV. ADMÓN.	Orden	CÓDIGO PUESTO	RESERV. ADMÓN.
73			97			121			145		
74			98			122			146		
75			99			123			147		
76			100			124			148		
77			101			125			149		
78			102			126			150		
79			103			127			151		
80			104			128			152		
81			105			129			153		
82			106			130			154		
83			107			131			155		
84			108			132			156		
85			109			133			157		
86			110			134			158		
87			111			135			159		
88			112			136			160		
89			113			137			161		
90			114			138			162		
91			115			139			163		
92			116			140			164		
93			117			141			165		
94			118			142			166		
95			119			143			167		
96			120			144			168		

3	DECLARACION, LUGAR, FECHA Y FIRMA

DECLARO bajo mi expresa responsabilidad que todos los datos consignados en la presente solicitud, son ciertos y exactos, así como la aceptación expresa de todos y cada una de las bases de la convocatoria.

En ..... a ..... de ..... de 199 ....

Firma del solicitante

Fdo.: .....

EXCMO. SR. CONSEJERO DE GOBERNACIÓN

A N E X O V

PROGRAMA DE MATERIAS DE LAS PRUEBAS OBJETIVAS DE APTITUD PARA LA PROMOCION AL GRUPO PRIMERO DEL PERSONAL LABORAL.

PROGRAMA DE MATERIAS DE LAS PRUEBAS OBJETIVAS DE APTITUD PARA LA PROMOCION AL GRUPO PRIMERO DEL PERSONAL LABORAL. CATEGORIA PROFESIONAL: MEDICO.

1.- Evolución del concepto de salud-enfermedad. La crisis del modelo médico-curativo. Causas y consecuencias.

2.- La atención primaria de salud como alternativa al actual modelo sanitario. Objetivos. Características. Actividades básicas. Métodos de trabajo.

3.- La administración como ciencia. Evolución histórica. Características generales de la Administración sanitaria. Teoría general de sistemas y su aplicación al asector sanitario.

4.- Planificación, organización, dirección, control y evolución. Definiciones, conceptos generales, métodos, tipos y técnicas.

5.- Los sistemas de información sanitaria. Fuentes y usos de la información. La historia clínica. Nociones y uso de la informática en el campo de la salud.

6.- Concepto y usos de la epidemiología. El método epidemiológico. Causalidad en epidemiología.

7.- La enfermedad y la muerte como indicadores del estado de salud de la población. Medidas de frecuencia. El ajuste de tasas.

8.- Variables básicas de análisis. Tiempo, lugar, características personales y sociales.

9.- Estudios epidemiológicos. Estudios sobre datos poblacionales. Análisis de tendencia y series temporales. Estudios observacionales.

10.- Estudios de casos y testigos, de cohortes y prevalencia. Análisis comparativo. Estudios experimentales.

11.- Causas de error en los estudios epidemiológicos. Métodos de control.

12.- Economía y salud. Nivel de salud e indicadores económicos. Costas del sector sanitario, evolución y tendencias. Análisis costo-efectividad y costo-beneficio.

13.- La financiación del sistema sanitario. Evolución en España. Análisis de los modelos básicos de financiación.

14.- Sociedad, cultura y salud. Respuesta social a la enfermedad. Sociología de la salud.

15.- Técnicas de investigación social. Muestreo. Recopilación de información. Técnicas de encuesta. Análisis de contenido. Entrevista. Ordenación y análisis de datos.

16.- Demografía. Información demográfica. Movimiento natural de la población. Censo. Padrones. Encuestas de población.

17.- Medición de los fenómenos vitales. Mortalidad. Natalidad. Mortalidad infantil. Fecundidad y fertilidad. Estructura y dinámica de población.

18.- Estadística descriptiva: Variables, tabulación y representación gráfica. Medidas de centralización y de dispersión.

19.- Probabilidad: Conceptos generales. Variables aleatorias y distribuciones de probabilidad. La distribución normal.

20.- Inferencia estadística. Concepto de prueba de significado estadístico. Hipótesis nula y alternativa. Riesgos alfa y beta. Grado de significación.

21.- Conceptos generales sobre inferencia sobre proporciones: Estimación de una proporción, comparación de dos proporciones. Prueba del Chi cuadrado.

22.- Conceptos generales sobre inferencia sobre medias: Estimación de una media, comparación de dos medias. Conceptos generales sobre análisis de la varianza.

23.- Educación para la salud. Definiciones. Evolución conceptual y práctica. Estrategias y métodos. Agentes de Educación.

24.- Ambiente y Salud. Factores ambientales y de riesgo para la salud. Sistemas de vigilancia de factores ambientales. Normas de calidad.

25.- Condiciones de trabajo y salud. Patología asociada al trabajo. Enfermedades profesionales. Accidentes laborales. Problemática específica de Andalucía. Indicadores.

26.- Desarrollo urbano-industrial y salud. Enfermedades ligadas a los estilos de vida en el medio urbano. Accidentes. Criterios sanitarios aplicables a la ordenación urbana.

27.- Abastecimiento de aguas. Depuración de residuales. Eliminación de residuos sólidos. Enfermedades asociadas al saneamiento.

28.- Alimentación y salud. Factores de riesgo nutricionales. Malnutrición en Andalucía.

29.- Los alimentos como factores de riesgo. Normas que regulan la producción, distribución y conservación de los alimentos. Protección y defensa de los consumidores.

30.- Salud mental. Epidemiología y factores de riesgo. Estrategia de la reforma psiquiátrica en Andalucía. Promoción de la salud mental.

31.- El tabaco y el alcohol como factores de riesgo. Estrategias de acción frente a dichos factores.

32.- Problemática socio-sanitaria de las drogas ilegales. Estrategias frente a las drogas. Programas de atención a drogodependencias. Programas de prevención.

33.- Enfermedades de transmisión digestiva. Epidemiología y profilaxis.

34.- Hepatitis B y SIDA. Epidemiología y profilaxis.

35.- Enfermedades de transmisión respiratoria. Epidemilogía. Profilaxis de la gripe. La tuberculosis: evolución y estrategias de control.

36.- Enfermedades de transmisión sexual. Epidemiología y profilaxis.

37.- Enfermedades cardiovasculares. Epidemiología. Factores de riesgo. Programas de intervención.

38.- El cáncer. Epidemiología. Factores de riesgo. Programas de prevención primaria y secundaria. Registros de cáncer. Atención oncológica.

39.- Insuficiencia renal. Indicadores epidemiológicos. Diálisis y transplante. Problemas técnicos y legales.

40.- Hemodonación y bancos de sangre. Organización y problemática.

41.- Salud maternal. Indicadores. Organización de los servicios. El aborto: Problemática y regulación.

42.- Programas de atención a la mujer: Planificación familiar y atención al embarazo, parto y puerperio.

43.- Salud infantil. Indicadores. Programas de detección precoz de metabolopatías. Programa de vacunaciones. Programa de atención al niño sano.

44.- Escuela y salud. Programas de salud en la escuela. Evolución. La educación sanitaria en la escuela. La detección precoz de enfermedades. El entorno escolar.

45.- Salud mental. Indicadores. Programas de salud bucodental. Atención sanitaria. Medidas de fomento y protección Los profesionales de la salud dental.

46.- El envejecimiento como problema de salud.

47.- Uso y consumo racional del medicamento. Situación actual y tendencias. Contribución internacional. Información de medicamentos a profesionales sanitarios. La información institucional.

48.- Utilización de medicamentos en atención primaria de salud. La prescripción: Consumo y costos. Indicadores. Sistemas de registro de información: Proceso PE-29, utilización en asistencia especializada. La gestión farmacéutica en hospitales.

49.- La prestación farmacéutica como prestación sanitaria de la Seguridad Social. Los conciertos con la industria y corporaciones farmacéuticas.

50.- La receta médica. Ordenación legislativa, casos especiales: Receta de la Seguridad Social, estupefacientes y psicotropos. La dispensación de medicamentos. Aspectos generales y normativa actual.

PROGRAMA DE MATERIA DE LAS PRUEBAS OBJETIVAS DE APTITUD PARA LA PROMOCION AL GRUPO PRIMERO DEL PERSONAL LABORAL, CATEGORIA PROFESIONAL: MEDICO GERIATRA.

1.- Geriatría. Definición. Historia. La Geriatría como especialidad Médica. Metodología de la medicina Geriátrica.

2.- Envejecimiento. Teorías del Envejecimiento. Biología del envejecimiento.

3.- Aspectos sociales y comunitarios del envejecimiento. Demografía del envejecimiento. Morbilidad y mortalidad. Epidemiología de la invalidez. El proceso social de envejecer. Actitud sanitaria del anciano.

4.- Aspectos preventivos de la Medicina Geriátrica. Farmacología del envejecimiento.

5.- Evaluación en Geriatría. Modelo Biomédico y biopsicosocial. Escalas de evaluación. Aspectos de la evolución del paciente geriátrico.

6.- Asistencia geriátrica. Planes de asistencia y directrices. Geriatría de sector: Asistencia Hospitalaria y Extrahopitalaria. Objetivos, estructuras y fines.

7.- Servicios Sociales Comunitarios: Objetivos, Estructuras y Fines.

8.- Unidades de Hospitalización. Alternativas. Unidad de Agudos. Unidad de Psicogeriatría. Unidad de Media estancia. Unidad de larga estancia.

9.- Hospital de Día. Concepto. Evolución. Areas de función. Medios terapéuticos. Programas de actuación.

10.- Asistencia geriátrica domiciliaria. Asistencia primaria a domicilio. Hospitalización domiciliaria.

11.- Programas Geriátricos en atención primaria de salud. Identificación de necesidades y problemas de salud. Planificación y ejecución de Programas.

12.- Morfofuncionalismo cardiaco en Geriatría. Corazón normal y patológico. Exploración física.

13.- Alteraciones Electrocardiográficas y Ecocardiográficas del paciente geriátrico. Técnicas de estudio incruentas: indicación y justificación.

14.- Insuficiencia cardiaca en el Anciano. Definición. Frecuencia. Anatomía patológica. Fisiopatología. Diagnóstico y tratamiento.

15.- Muerte súbita. Definición. Etiología. Muerte súbita de origen coronario. Identificación de riesgos. Prevención. Resucitación cardiopulmonar.

16.- Embolismo pulmonar. Fisiopatología. Síntomas y signos. Diagnóstico y tratamiento.

17.- Farmacología y terapéutica vascular en Geriatría. Modificación de respuesta. Principios generales de administración. Cumplimiento. Terapia farmacológica de las principales enfermedades cardiovasculares en Geriatría.

18.- Cirugía cardiaca en la 3ª edad. Factores de riesgo. Indicaciones. Complicaciones, mortalidad y resultados.

19.- Hipertensión arterial. Prevalencia. La H.T.A. como factor de riesgo. Bases fisiopatológicas. Tratamiento en el anciano.

20.- Cambios morfológicos y funcionales del Aparato respiratorio en el anciano. Parámetros estructurales. Parámetros funcionales.

21.- Farmacología clínica y terapéutica respiratoria en el anciano. Modificación de respuesta. Farmacocinética y farmacodinámia. Factores de prescripción.

22.- Cáncer de pulmón. Incidencia. Tipos más frecuentes. Quimioterapia. Cirugía. Radioterapia. Factores diferenciales en la edad avanzada.

23.- Fisiología digestiva en el anciano. Técnicas de exploración radiológica y endoscópica. Valor diagnóstico.

24.- Patología de la cavidad oral. Patología esofágica. Disfagia. Trastornos motores. Patología de la unión esófago-gástrica. Etiopatogenia. Clínica. Diagnóstico. Tratamiento médico y quirúrgico.

25.- Ulcus péptico. Incidencia. Aspectos específicos. Clasificación. Clínica. Diagnóstico y tratamiento. Complicaciones.

26.- Problemas nutricionales. Fisiología del envejecimiento y nutrición. Requerimientos dietéticos. Valoración del estado nutricional. Causas de desnutrición. Suplementos dietéticos.

27.- Síndrome de Malabsorción. Principales causas. Diagnóstico. Tratamiento.

28.- Modificación del tránsito intestinal. Fisiología y valoración fisiopatológica. Estreñimiento. Incidencia. Etiología. Evaluación. Complicaciones y tratamiento.

29.- Hemorragias digestivas. Criterios de valoración. Actitud diagnóstica y terapéutica. Otras patologías vasculares del tracto digestivo.

30.- Diverticulosis intestinal. Incidencia. Patogenia. Clínica. Diagnóstico y tratamiento.

31.- Carcinoma colorrectal. Prevalencia. Diagnóstico. Tratamiento quirúrgico y complicaciones. Mortalidad.

32.- Patología hepática. Cambios estructurales y funcionales. Metabolismo farmacológico y edad. Aspectos característicos de las patologías hepáticas en ancianos.

33.- Pancreatitis aguda. Etiología. patogenia. Anatomía patológica. Clínica y laboratorio. Diagnóstico y curso clínico. Tratamiento.

34.- Terapia farmacológica en patología digestiva. Factores que condicionan la alteración de respuesta. Normas de prescripción. Tratamiento de las enfermedades gastrointestinales más frecuentes. Uso de fármacos en presencia de enfermedades intestinales y hepáticas.

35.- Cambios anatomofuncionales renales con la edad. Cambios estructurales renales. Cambios funcionales renales. Cambios a nivel de aparato excretor.

36.- Insuficiencia renal aguda y crónica. Diagnóstico. Clínica. Terapéutica. La Hemodiálisis en el anciano. Litiasis urinaria.

37.- Patología prostática. Hipertrofia benigna: Clínica. Diagnóstico y tratamiento. Carcinoma prostático. Epidemiología. Clasificación histológica y estadiaje. Clínica. Métodos de diagnóstico y tratamiento.

38.- Enfermedad vascular cerebral en el anciano. Diagnóstico de isquemia cerebral. Tipos. Diagnóstico de hemorragias intraparenquimatosas. Tratamiento del ictus. Pronóstico y complicaciones.

39.- Patología extrapiramidal: principales síndromes. Enfermedad de parkinson. Etiopatogenia. Diagnóstico. Bases actuales de tratamiento.

40.- Demencia. Definición. Clasificación. Diagnóstico diferencial. Demencias reversibles.

41.- Enfermedad de Alzheimer. Definición. Etiopatogenia. Diagnóstico. Tratamiento actual. Perspectivas futuras.

42.- Depresión. Problemas diagnósticos. Factores patogénicos. Tratamiento.

43.- Planificación de la asistencia del anciano con alteraciones Neuropsiquiátricas. Cuidados generales. Adaptación del medio.

44.- Patología tiroidea en el anciano. Hipertiroidismo e hipotiroidismo. Etiopatogenia. Diagnóstico y tratamientos.

45.- Diabetes Mellitus. Valoración epidemiológica. Diagnóstico. Criterios de tratamiento. Complicaciones.

46.- Osteoporosis. Definición y clasificación. Métodos de diagnóstico. Clínica. Bases del tratamiento actual. Repercusión y complicaciones.

47.- Patología ginecológica en Geriatría. Enfermedades más frecuentes. Hemorragia postmenopausica: Diagnóstico diferencial. patología tumoral: Diagnóstico y tratamiento.

48.- Rehabilitación en Geriatría. Objetivos. Fines. Revitalización geriátrica.

49.- Síndromes invalidantes en el anciano. Aparato locomotor. Sistema Nervioso Central. Sistema vascular periférico. Rehabilitación.

50.- Terapia Ocupacional. Objetivos. Tipos. Técnicas específicas en anciano sano e incapacitado.

PROGRAMA DE MATERIAS DE LAS PRUEBAS OBJETIVAS DE APTITUD PARA LA PROMOCION AL GRUPO PRIMERO DEL PERSONAL LABORAL, CATEGORIA PROFESIONAL: MEDICO REHABILITADOR.

1.- La Rehabilitación. Concepto. El proceso de Rehabilitación. Medicina Física y Rehabilitación como especialidad médica.

2.- Metodologías de la Rehabilitación. Diagnóstico y Valoración. Resolución de problemas en Rehabilitación. Integración en equipo. Aspectos preventivos.

3.- Función del especialista en Medicina de Rehabilitación. Educación y formación. Actitud del especialista. Objetivos específicos. El proceso rehabilitador. Equipo multidisciplinar. Funciones del Médico Rehabilitador.

4.- Rehabilitación integral. Objetivos de la Rehabilitación. Equipo multiprofesional. Rehabilitación en Sanidad. Servicios Sociales y Educación.

5.- Rehabilitación en Atención Primaria. Objetivos. Metodología. Recursos. Línea de actuación asistencial.

6.- Rehabilitación en Centros Hospitalarios. Aspectos organizativos. Unidades asistenciales. Unidades terapéuticas. Docencia e investigación.

7.- El ejercicio físico. Evolución histórica. Importancia en el contexto de la rehabilitación. Valoración de la función muscular y articular.

8.- Planificación de un programa individualizado de rehabilitación. Objetivos. Metodología de la movilización. Factores que intervienen en la secuencia rehabilitadora.

9.- Tratamientos con agentes físicos. Efectos terapéuticos del calor. Fuentes del calor utilizadas. Efectos terapéuticos del frío. Técnicas empleadas.

10.- La Fisioterapia. Indicaciones de técnicas y métodos especiales, relacionados con las necesidades del paciente y su patología.

11.- Electroterapia. Clasificación. Métodos diagnósticos. Indicaciones terapéuticas de la electroterapia. Contraindicaciones.

12.- Aparatos ortopédicos. Ortesis. Prótesis. Ayudas y Adaptaciones. Indicaciones mas frecuentes en secuelas invalidantes.

13.- Terapia Ocupacional. Clasificación. Principios de aplicación. Fines terapéuticos. Valoración de problemas especiales.

14.- Facilitación neuromuscular propioceptiva. Patrones de facilitación. Técnicas de facilitación. Indicación en el programa rehabilitador.

15.- Poleoterapia. Factores mecánicos y fisiológicos de la motricidad. Ejercicios en suspensión. Ejercicios con resorte. principales indicaciones y contraindicaciones de poleoterapia.

16.- Hidroterapia. Fundamentos de su aplicación. Indicaciones. Programa de ejercicios en patologías reumatológicas. Contraindicaciones.

17.- Desarrollo psicomotor en el niño. Retraso psicomotor. Etiologías. Pautas rehabilitadores de estimulación precoz (1º, 4º, 6º y 9º mes). Luxación congénita de cadera. Diagnóstico. Ortesis. Pautas rehabilitadoras.

18.- Deformidades del pie. Alteraciones de los diversos arcos. Concepto de pie plano, cavo, valgo, varo. Prescripción de órtesis. Tratamiento rehabilitador. Pie Zambo. Etiologías. Diagnóstico. Tratamiento rehabilitador.

19.- Desviaciones sagitales del raquis. Etiologías. Clasificación según su gravedad, localización y extensión. Criterios de tratamiento. Tratamiento ortopédico. Indicaciones de los ejercicios. Contraindicaciones. Desviaciones laterales del raquis. Etiologías. Clasificación. Pautas esquemáticas de los tratamientos según la gravedad.

20.- Accidente vascular cerebral. Hemiplejia. Tratamiento rehabilitador en las distintas fases. Técnicas terapéuticas.

21.- Lesionado medular. Paraplejia. Tratamiento integral desde el punto de vista rehabilitador.

22.- Patología de los nervios periféricos en la extremidad superior. Etiologías. Diagnóstico. Tratamiento rehabilitador.

23.- Lesiones nerviosas periféricas mas frecuentes en la extremidad inferior. Etiologías. Diagnósticos. Tratamiento rehabilitador.

24.- Parálisis Cerebral. Clasificación. Síntomas. Métodos de tratamiento rehabilitador específico. Enfermedad de Parkinson. Diagnóstico. Tratamiento rehabilitador.

25.-Rehabilitación Respiratoria en cirugía torácica. Reeducación funcional en las fases pre y postquirúrgica. Fisioterapia respiratoria en las enfermedades del aparato respiratorio. Reeducación global y específica.

26.- Enfermedades cardiacas. Insuficiencia coronaria. Tratamiento rehabilitador. Entrenamiento progresivo al esfuerzo.

27.- Amputaciones de extremidad inferior. Causas. Tratamiento integral del amputado. Período prepotésico. Proteización. Reeducación post-protésica.

28.- Traumatismos de columna vertebral. Fracturas y luxaciones a los diversos niveles sin lesión neurológica. proceso rehabilitador.

29.- Fracturas de cadera. Clasificación. Tratamiento rehabilitador en terapia conservadora. Tratamiento rehabilitador pre y post-operatorio en las distintas técnicas quirúrgicas.

30.- Lesiones meniscales. Tratamiento rehabilitador pre y post-quirúrgico.

31.- Traumatismos de la muñeca y la mano. Fractura de Puteau-Colles. Fractura del escafoides. Tratamiento rehabilitador.

32.- Cervicobraquialgias. Mecanismos del dolor. Características clínicas. Diagnóstico. Pruebas complementarias. Diagnóstico diferencial. Tratamiento rehabilitador.

33.- Distrofia simpática refleja. Etiología. Clínica. Diagnóstico. Tratamiento integral desde el punto de vista rehabilitador.

34.- Síndrome Rotuliano. Clínica. Diagnóstico. Valoración. tratamiento rehabilitador.

35.- Artritis reumatoide. Clínica. Diagnóstico. Tratamiento rehabilitador fase aguda y crónica. Contraindicaciones. Espondilitis Anquilopoyética. Clínica. Diagnóstico. Evolución. Tratamiento rehabilitador.

36.- Artropatías degenerativas. Etiopatogenia. Clínica. Diagnóstico. Pautas terapéuticas. Tratamiento rehabilitador en relación a su localización.

37.- Rehabilitación del cáncer de mama. Período pre y post-operatorio. Programa de ejercicios.

38.- Trastornos del lenguaje en el niño. Desarrollo normal del lenguaje. Diagnóstico. Patologías mas frecuentes. Rehabilitación foniátrica. Trastornos del lenguaje en el adulto. Afasia. Diagnóstico. Clasificación. Reeducación del lenguaje.

39.- Rehabilitación en el deporte. Definición de entrenamiento en rehabilitación. Principios fisioterápicos: Fuerza. Movilidad y Resistencia.

40.- Lesiones musculares en el deporte. Localización y frecuencia. Clasificación y terminología. Etiología. Diagnóstico. Tratamiento rehabilitador.

41.- Rehabilitación de la rodilla del deportista. Biomecánica de la articulación. Musculatura de la rodilla. Estabilidad. Etapas sucesivas de la rehabilitación.

42.- Osteoporosis. Definición. Clasificación. Clínica. Diagnóstico. Tratamiento integral: Preventivo, Farmacológico y Rehabilitador.

43.- Rehabilitación en geriatría. Importancia y necesidad de la rehabilitación en el anciano. Principios fundamentales. Objetivos.

44.- Terapia ocupacional en el anciano. Fundamentos terapéuticos. Indicaciones de terapia ocupacional en el anciano sano e incapacitado.

45.- Balneoterapia en el anciano. Fundamentos terapéuticos. Indicaciones principales. Factores que intervienen en curas balnearias. Contraindicaciones.

46.- Cervicobraquialgias. Mecanismos del dolor. Características técnicas del dolor. Diagnóstico. Pruebas complementarias. Tratamiento rehabilitador.

47.- Distrofias musculares. Etiopatogenia. Diagnóstico. Clasificación. Pautas rehabilitadores en las distintas fases de evolución.

48.- Papel del médico rehabilitador en materia de invalidez. Clasificación de la incapacidad laboral. Situaciones de invalidez. Posibilidades recuperadoras y de reinserción socio-laboral.

49.- La técnica del peritaje del aparato locomotor. Anamnesis. Molestias actuales del peritado. Relación con su situación laboral. Técnicas de medicina ortopédica para aislar la simulación en el aparato locomotor. Datos complementarios. Diagnóstico. Valoración y discusión pericial.

50.- El papel del médico rehabilitador en la evaluación de la minusvalía. Concepto de Deficiencia. Incapacidad. Minusvalía. Medidas de rehabilitación para la reinserción socio-profesional.

PROGRAMA DE MATERIAS DE LAS PRUEBAS OBJETIVAS DE APTITUD PARA LA PROMOCION AL GRUPO PRIMERO DEL PERSONAL LABORAL, CATEGORIA PROFESIONAL: PEDAGOGO.

1.- Posibilidad y límites de la educación.

2.- Relaciones entre educación y desarrollo economico-social.

3.- Sistemas y corrientes educativas: Teorías fundamentales.

4.- Teorías psicológicas del aprendizaje.

5.- Proceso de construcción del pensamiento. Características psicológicas del alumno en las distintas etapas del desarrollo.

6.- Educación diferencial y base caracterial: El problema de la adaptación personal.

7.- Influencia del medio socio-cultural en la educación. La educación como factor de cambio social.

8.- Distintas áreas de intervención de la Pedagogía Social.

9.- Organización de una sección pedagógica en: Centros Educativos y Asistenciales.

10.- Metodología de la investigación de la Pedagogía Social.

11.- La educación y la animación sociocultural.

12.- La Pedagogía Social en al ámbito escolar. Formación de los comportamientos sociales.

13.- Métodos educativos socializadores. La dinámica de grupos aplicada a la educación.

14.- Casos de marginación social. Reinserción social de jóvenes y adultos.

15.- Dimensiones del Curriculum y distintas concepciones del mismo.

16.- Los elementos del Curriculum y relaciones entre ellos.

17.- Diseño curricular y sistema de tomas de decisiones.

18.- Métodos de enseñanza.

19.- Concepto y modelos de evaluación: Estrategia e instrumentos para cada uno de ellos.

20.- La investigación en la acción.

21.- El fracaso escolar. Sistemas de recuperación educativos.

22.- Trastornos en el aprendizaje. Clasificación y tratamientos.

23.- Educación e integración de los alumnos con deficiencias. Métodos para asesoramiento al profesorado.

24.- Educación para la Salud.

25.- Educación para el Consumo.

26.- Educación Física.

27.- La enseñanza como proceso de comunicación y la Tecnología Educativa.

28.- Teorías del aprendizaje y Tecnología Educativa.

29.- Los distintos medios audiovisuales y su uso didáctico.

30.- El ordenador como apoyo docente.

31.- La imagen como recurso didáctico en los distintos niveles educativos.

32.- Aplicación de la Tecnología Educativa a la Educación Especial.

33.- Las relaciones humanas en la organización: Técnicas de dinámicas de grupo aplicadas a la educación.

34.- Organos de dirección y gobierno en los Centros Educativos.

35.- Evaluación de personal y evaluación de puestos de trabajo. Criterios e instrumentos.

36.- La toma de decisiones.

37.- Planificación y programación de la actividad administrativa.

38.- Planificación de sistemas educativos.

39.- La orientación como elemento integrante del proceso de enseñanza-aprendizaje. El Departamento de Orientación.

40.- La tutoría como elemento fundamental del proceso evolutivo.

41.- Interrelaciones educativas en el aula.

42.- Técnicas de trabajo intelectual. Orientación personal y profesional.

43.- El diagnóstico pedagógico en el ámbito escolar.

44.- Evolución y contenido de la Pedagogía experimental: Sus posibilidades y limitaciones.

45.- La investigación pedagógica: Aclaraciones conceptuales. La investigación pedagógica y su función social.

46.- La investigación operativa y su aplicación a los procesos de enseñanza-aprendizaje.

47.- La investigación operativa y su aplicación al dominio de la formación del profesorado.

48.- El proyecto de investigación: Modelos y diseños experimentales.

49.- Métodos de investigación en las ciencias humanas. Estadística descriptiva y su aplicación práctica.

50.- Organismos internacionales relacionados con la educación. Participación española en estos Organismos.

PROGRAMA DE MATERIAS DE LAS PRUEBAS OBJETIVAS DE APTITUD PARA LA PROMOCION AL GRUPO PRIMERO DEL PERSONAL LABORAL, CATEGORIA PROFESIONAL: PSICOLOGO.

1.- La infancia. Fases del desarrollo. Variables y factores que intervienen en él. Aspecto del desarrollo infantil.

2.- El proceso de socialización en la infancia. El paso del núcleo familiar al escolar.

3.- Pubertad corporal y pubertad anímica: Fase terminal de la infancia. Fase de activación pubertal. Fase de consolidación interior.

4.- Aspectos cognitivos, sociales y de personalidad del desarrollo adolescente. Características específicas de la adolescencia en nuestra sociedad.

5.- Aspectos cognitivos y psicosociales de la vida adulta. Concepto de madurez. Vínculos y relaciones sociales. La familia, el trabajo, el paro, el ocio.

6.- Envejecimiento. Períodos y fases. Aspectos cognitivos y de personalidad. La problemática de la jubilación, la comunicación y el ocio. La familia y las relaciones sociales.

7.- Conducta sexual humana. Manifestaciones y determinantes. Características específicas en la infancia, la adolescencia, la adultez y la vejez. Disfunciones sexuales: Prevención y tratamiento. Bases psicológicas de la educación sexual.

8.- El sistema nervioso y la conducta. Organización funcional del sistema nervioso. El sistema nervioso central y el sistema autónomo.

9.- Evaluación psicológica. Principios básicos. Tipos de test. Precauciones en el uso de los tests. La entrevista como técnica de evaluación psicológica. El juego diagnóstico.

10.- Evaluación de contextos familiares, escolares e institucionales. Finalidad. Técnicas Posibilidades y condiciones en el uso de la información resultante.

11.- Selección de personal. Análisis de puestos de trabajo. Identificación de predictores de éxito. Medición de predictores mediante técnicas cuantitativas y cualitativas. Toma de decisiones: Modelos, validación.

12.- La investigación. Tipos de estudios. Planteamiento de una investigación. Hipótesis: concepto y estructura. Hipótesis simples, teorías y modelos.

13.- Diseño de una investigación. Diseños experimentales: Características fundamentales, tipos; ventajas e inconvenientes; validez externa e interna. Diseños no experimentales: Características básicas; tipos; campos de aplicación.

14.- Estudios transversales y estudios longitudinales. Características básicas. Posibilidades y limitaciones. Organización práctica de los mismos.

15.- Técnicas de recogida de datos en la investigación. Tipos. El análisis de contenido. La entrevista. La encuesta. El sociograma. Las escalas de actitudes. Las técnicas grupales. Observación sistemática y observación participante. Historias de vida. Otras técnicas. Criterios de elección de las técnicas de recogida de datos.

16.- La encuesta. Posibilidades y limitaciones como técnica de recogida de datos. Fases. Objetivos. Variables. Indicadores. Indices. Construcción del cuestionario. Experimentación del cuestionario. Trabajo de campo. Codificación. Proceso e interpretación de los datos.

17.- Las escalas de actitudes. Tipos. Formas de construcción. Validación. Límites en la utilización de las escalas de actitudes.

18.- Técnicas de muestreo en los estudios psicosociales. Tipos. Criterios de elección. El problema del tamaño de la muestra.

19.- Análisis exploratorio de datos (1). Análisis univariantes. Organización de los datos: Tabulación clásica y en tronco y hojas. Síntesis numérica: Estadísticos clásicos y estadísticos resistentes. Representaciones gráficas: Métodos clásicos y métodos del box-plot.

20.- Análisis exploratorio de datos (2). Análisis bivariante. Organización de los datos: Tabulación. Métodos robustos para el estudio de la relación entre dos variables (cualitativas y cuantitativas). Representaciones gráficas: diagramas bivariantes. Perspectiva multivariante del análisis exploratorio de datos.

21.- Relación entre dos variables. Relación entre variables cualitativas: Estadística de X. Relación entre una variable cualitativa y otra cuantitativa. T de Student y análisis de la varianza. Relación entre dos variables cuantitativas: Introducción a las técnicas de regresión.

22.- El modelo general lineal. El proceso de modelado estadístico. Análisis de la varianza de uno o más factores. Concepto de interacción. El modelo de la regresión múltiple. Análisis de la covarianza.

23.- Técnicas de análisis multivariante. Técnicas de reducción de la dimensionalidad original: a) Análisis de componentes principales; b) Análisis factorial de correlaciones; c) Análisis factorial de correspondencias: Simple y múltiple; d) escalogramas multidimensionales. Técnicas de clasificación: a) Análisis discriminente; b) Análisis de conglomerados.

24.- La psicología educativa. Objetivos. Aportaciones básicas de la psicología a la comprensión de los procesos educativos.

25.- Implicaciones de la psicología evolutiva en el proceso curricular.

26.- Teorías psicológicas del aprendizaje. Implicaciones educativas.

27.- Sistemas de valoración de necesidades de profesores, alumnos y padres. Posibilidades y límites del asesoramiento psicopedagógico. Organización práctica del mismo.

28.- Escuela y salud mental. El sistema escolar como factor de riesgo de salud mental de alumnos y profesores. La escuela como ámbito de promoción de la salud mental.

29.- La orientación vocacional. Criterios. Técnicas utilizables.

30.- La orientación de alumnos con problemas de aprendizaje. El entrenamiento de los alumnos en técnicas de estudio.

31.- Fracaso escolar. Factores favorecedores. Posibles estrategias preventivas. La educación compensatoria.

32.- Características psicoeducativas diferenciales de los niños sordos, ciegos o con limitaciones motoras. La problemática de la integración en escuelas no segregadas. Sistema de escolarización de niños deficientes mentales.

33.- Problemas del lenguaje. Tipos. Factores favorecedores. Prevención. Rehabilitación.

34.- Programas de intervención educativa sobre la familia. Tipos. Metodología de la intervención. Criterios para la evaluación.

35.- Dinámica grupal en la escuela. Conceptos básicos de la misma. El rol y la organización sociales en la clase. Estudios empíricos en el aula.

36.- El desarrollo y la configuración del grupo en la clase escolar. La clase como grupo de trabajo. Actitudes del profesorado. Actitudes del profesorado que potencien el proceso educativo.

37.- Actitudes, prejuicios y estereotipos sociales. Naturaleza y medición. El problema del cambio de actitudes. Cambio de actitud y cambio de conducta.

38.- La conducta social en los grupos. Liderazgo. Conformidad y obediencia. Tipos de grupos.

39.- Dinámica de grupos. El grupo como herramienta de formación.

40.- Los grupos de ayuda mutua o autoayuda. Los grupos de consumidores.

41.- Trabajo y paro. La situación laboral como determinante de la integración social. Paro y salud mental.

42.- Satisfacción y rendimiento laboral. El impacto de las condiciones de trabajo. Motivación e identificación con el trabajo. Otros factores determinantes.

43.- Los programas de intervención comunitaria. Diseño. Desarrollo. Criterios y técnicas para su evaluación.

44.- Seguridad vial. Factores psicológicos y de otro tipo que favorecen los accidentes de tráfico. Medidas adoptables para su prevención. La educación vial. El certificado psicológico a candidatos a carnet de conducir.

45.- La agresividad. Caracterización. Aspectos educativos. Factores determinantes y modificadores. La prevención y tratamiento de la conducta agresiva.

46.- Agresiones a los niños. Tipos Situación actual. Marco legal. Factores favorecedores. Prevención primaria, secundaria y terciaria.

47.- La orientación psicológica a parejas en crisis. Efecto de la crisis conyugal y del divorcio sobre los hijos. La prevención de problemas evitables en los hijos de divorciados.

48.- La delincuencia juvenil. Situación actual. Causas. Medidas preventivas. La problemática de la educación de calle.

49.- La cárcel como instrumento de control social. Sistemas alternativos. La prevención de reincidencias. El papel del psicólogo en las prisiones.

50.- Los centros de menores. Tipos. Eficacia como institución social. Sistemas alternativos.

PROGRAMA DE MATERIAS DE LAS PRUEBAS OBJETIVAS DE APTITUD PARA LA PROMOCION AL GRUPO PRIMERO DEL PERSONAL LABORAL, CATEGORIA PROFESIONAL: TITULADO SUPERIOR.

1.- El Derecho Administrativo: Concepto y contenido. Tipos históricos de sometimiento de la Administración al Derecho. Sistemas contemporáneos. Normas y realidad social: La aplicación del Derecho.

2.- La Administración Pública: Concepto. Las Administraciones y las funciones y poderes del Estado. Cobierno y Administración. Control legislativo, jurisdiccional y político de la Administración. La Administración y la norma jurídica: El principio de legalidad.

3.- Las fuentes del Derecho Administrativo: Concepto y clases. Jerarquía normativa. Autonomía y sistema de fuentes. El valor de la Costumbre y Principios Generales del Derecho.

4.- La Ley: Concepto y clases. Disposiciones del Ejecutivo con fuerza de Ley.

5.- El Reglamento. Clases. Fundamento y límites de la potestad reglamentaria. Reglamentos ilegales. Los Reglamentos de los órganos constitucionales.

6.- La relación jurídico-administrativa. Concepto. Sujetos. El administrado. Los derechos públicos subjetivos. Los intereses legítimos. La acción popular. Los actos jurídicos de los administrados.

7.- El acto administrativo. Concepto, clases y elementos. Su motivación y notificación. Eficacia y validez de los actos administrativos.

8.- El procedimiento administrativo. Principios informadores. Las fases del procedimiento: Iniciación, ordenación, instrucción y terminación. Procedimientos de ejecución.

9.- Los procedimientos especiales. Procedimiento para elaboración de disposiciones de carácter general. Las reclamaciones previas al ejercicio de acciones en vía judicial.

10.- Los recursos administrativos: Concepto y clases. Requisitos generales de los recursos administrativos. Materia recurrible. legitimación y órgano competente. Examen especial de los recursos de alzada, reposición, revisión y súplica. Las reclamaciones económico-administrativas.

11.- La Jurisdicción Contencioso-Administrativa: Concepto y naturaleza. Extensión y límites. El recurso contencioso: Las partes, procedimiento, recursos contra sentencias, ejecución de sentencias.

12.- Los contratos administrativos: Naturaleza, caracteres y clases. Elementos y formas de contratación. Resolución, rescisión y denuncia. Contenido y efectos de los contratos administrativos. Prerrogativas de la Administración. Cumplimiento de los contratos administrativos. Revisión de precios.

13.- La expropiación forzosa. Potestad expropiatoria. Naturaleza y justificación. Sujetos, objeto y causa. El procedimiento expropiatorio. Expropiaciones especiales. Garantías jurisdiccionales.

14.- La responsabilidad patrimonial de la administración. Evolución histórica. Régimen Jurídico actual.

15.- La intervención administrativa. Clasificación tradicional de las formas de acción administrativa. El fomento: Manifestaciones más importantes de la acción administrativa de fomento.

16.- La actividad de policía en el Estado de Derecho. Los poderes de policía de las distintas Administraciones Públicas. Manifestaciones más importantes de la acción de policía en la Administración del Estado.

17.- La potestad sancionadora de la Administración. Procedimiento sancionador. Principios generales. Sanciones administrativas.

18.- El servicio público: Teoría general. Formas de gestión. Especial referencia a la concesión.

19.- Propiedades administrativas. Clases. El dominio público: Concepto. naturaleza jurídica y elementos. Régimen jurídico del dominio público.

20.- La sanidad pública. La protección del consumidor. La protección del medio ambiente. Legislación autonómica andaluza sobre la materia.

21.- La enseñanza. El sistema educativo. Legislación autonómica andaluza sobre la materia.

22.- La actuación administrativa en agricultura, ganadería y pesca. Legislación autonómica sobre la materia.

23.- Aguas: Régimen jurídico. Organización Administrativa. Legislación autonómica andaluza sobre la materia.

24.- Acción administrativa en materia de industria. Régimen jurídico de Minas e Hidrocarburos. Legislación autonómica andaluza sobre la materia.

25.- Régimen jurídico del Comercio y el Turismo. Legislación autonómica andaluza sobre la materia.

26.- Régimen Jurídico de las Obras Públicas. Acción administrativa en materia de vivienda. Legislación autonómica andaluza en la materia.

27.- Transportes. Ordenación de los transportes por carretera: Régimen jurídico de los ferrocarriles. Aviación Civil y Marina Mercante. Legislación autonómica andaluza sobre la materia.

28.- Urbanismo. Régimen urbanístico del suelo. Planes de Ordenación. Ejecución de planes. Disciplina Urbanística. Legislación autonómica andaluza sobre la materia.

29.- Acción administrativa en materia de cultura. Especial referencia al patrimonio histórico. Legislación autonómica andaluza sobre la materia.

30.- El Derecho Financiero: Concepto y contenido. Principios constitucionales. La Ley Ceneral Presupuestaria: Características y estructura. La Ley de Hacienda Pública de la Junta de Andalucía. La Ley Anual de Presupuesto.

31.- El Presupuesto: Concepto y clasificación. Principios presupuestarios. Crisis del modelo clásico de Presupuesto y las nuevas técnicas presupuestarias. Presupuestos por programas. El presupuesto de base cero.

32.- El Presupuesto de la Junta de Andalucía. Preparación y elaboración. Aprobación parlamentaria. Prórroga de los Presupuestos.

33.- Los créditos presupuestarios. Modificación. Gastos plurianuales. Anulación de remanentes. Incorporación de créditos. Créditos extraordinarios y suplementos de créditos. Anticipos de tesorería. Créditos ampliables. Transferencia de créditos. Ingresos que generan crédito.

34.- Gastos en materia de personal. Nóminas: Estructura y normas de confección. Altas y Bajas, devengo y liquidación de derechos económicos. Pago de retribuciones al personal en activo: Pago por transferencia y pago por cheque nominativo. Gastos para la compra de bienes y servicios. Gastos de transferencias: Corrientes y de capital. Gastos de inversión.

35.- Ordenación del gasto y ordenación del pago: ?rgano competente del procedimiento y documentos contables que intervienen. Pagos: Concepto y clasificación. Pago en firme y a justificar. Justificación de libramientos. Liquidación y cierre del ejercicio.

36.- El control de la gestión financiera: Concepto y clases. El control externo: El Tribunal de Cuentas y el Parlamento. El control de carácter financiero: Normas de auditoría en el sector público. Otros tipos de control: De eficiencia, de eficacia.

37.- El control interno de la gestión financiera. La contabilidad como medio de control. La función interventora. Fiscalización previa del reconocimiento de derechos, obligaciones y gastos. Intervención formal de la ordenación del pago. Nuevas técnicas de intervención: Aplicación de técnicas de muestreo.

38.- Los Ingresos públicos: Concepto y clasificación. El sistema tributario español.

39.- Función Pública y burocracia. Relación de servicios entre la Administración y los empleados públicos: Régimen estatutario y derecho laboral. La reforma de la Función Pública española de 1984.

40.- La Ley 6/85, de Ordenación de la Función Pública de la Junta de Andalucía. Estructura de la Función Pública. Organos Superiores.

41.- Selección del personal en la Administración Pública. Formación y perfeccionamiento. La relación de Puestos de trabajo. Provisión de Puestos de Trabajo en la carrera administrativa.

42.- Régimen estatutario del personal al servicio de la Administración. Adquisición de la condición de funcionario. Situaciones administrativas. Derecho de los funcionarios. Los derechos de Sindicación y huelga. La Seguridad Social de los funcionarios.

43.- Deberes de los funcionarios. Régimen de Incompatibilidades. Responsabilidad de los funcionarios. Régimen disciplinario. Delitos de los funcionarios en el ejercicio del cargo. Extinción de la relación funcionarial.

44.- El personal laboral al servicio de la Administración Pública. Régimen General. La Negociación Colectiva en la Administración Pública. El Convenio Colectivo único del personal laboral al servicio de la Junta de Andalucía: Ambito y estructura.

45.- El Convenio Colectivo único para el personal al servicio de la Junta de Andalucía. Clasificación profesional del personal laboral. Estructura retributiva.

Derechos, deberes e incompatibilidades. Régimen disciplinario. Derechos sindicales.

46.- El Derecho del trabajo. La especialidad y caracteres. Fuentes del derecho del trabajo. Los convenios colectivos: Concepto, naturaleza, régimen jurídico, partes, procedimientos y contenido. Jerarquía normativa en el derecho del trabajo.

47.- El contrato de trabajo: Concepto, naturaleza, sujetos. formas, contenido y régimen jurídico. Modificación, suspensión y extinción del contrato de trabajo. Condiciones de trabajo: Jornada, descanso y régimen retributivo.

48.- Modalidades del contrato de trabajo. Trabajo directivo.Contrato de trabajo para la formación. Contrato de trabajo en prácticas. Contrato de trabajo a tiempo parcial. Modalidades del contrato en función de su dúración.

49.- Derechos colectivos de los trabajadores. Régimen de representación del personal. Régimen disciplinario laboral. Jurisdicción laboral y Administración laboral.

50.- El sistema de Serguridad Social: Descripción. Régimen Ceneral: Afiliación y Cotización. Acción Protectora: Contingencia y prestaciones.

NORMAS PARA LA SUSCRIPCION AL BOLETIN OFICIAL DE LA JUNTA DE ANDALUCIA PARA EL AÑO 1993

1. SUSCRIPCIONES

1.1. Las suscripciones al BOLETIN OFICIAL DE LA JUNTA DE ANDALUCIA, sean obligatorias o voluntarias, están sujetas al pago de las correspondientes tasas, (Art. 25. a, de la Ley 4/1988, de 5 de julio, de Tasas y Precios Públicos de la Comunidad Autónoma de Andalucía).

1.2. Las solicitudes de suscripción deberán dirigirse al **Servicio de Publicaciones y BOJA.** Apartado Oficial Sucursal núm. 11, Bellavista. – 41014 Sevilla.

2. PLAZOS DE SUSCRIPCION

2.1. Las suscripciones al BOLETIN OFICIAL DE LA JUNTA DE ANDALUCIA, serán por **años naturales indivisibles**. No obstante, para las solicitudes de alta comenzado el año natural, las suscripciones podrán hacerse por el semestre o trimestres naturales que resten. (Art°. 16, punto 2 del Reglamento del BOJA).

2.2. El pago de las suscripciones se efectuará **necesariamente dentro del mes anterior** al inicio del período de suscripción. (Art°. 16, punto 3 del Reglamento).

3. TARIFAS

3.1. Si la suscripción se efectúa en el mes de junio, el precio para los seis meses que restan del año (2° semestre) será de 7.350 ptas., y si se hace dentro del mes de septiembre (para el 4° trimestre) será de 3.675 ptas.

3.2. El precio del fascículo suelto es de 100 ptas.

4. FORMA DE PAGO

4.1. El pago de la suscripción, será siempre por ADELANTADO.

4.2. Los pagos se harán efectivos, bien por GIRO POSTAL o mediante TALON NOMINATIVO, DEBIDAMENTE CONFORMADO, a favor del **BOLETIN OFICIAL DE LA JUNTA DE ANDALUCIA.** (Resolución de 19.4.85, BOJA. núm. 39 del 26).

4.3. NO SE ACEPTARAN transferencias bancarias ni pagos contrarreembolso.

4.4. NO SE CONCEDE descuento alguno sobre los precios señalados.

5. ENVIO

5.1. El envío por parte del **Servicio de Publicaciones y BOJA,** de los ejemplares del **BOLETIN OFICIAL DE LA JUNTA DE ANDALUCIA,** comenzará a hacerse, una vez tenga entrada en dicho Servicio la solicitud de suscripción y el abono de su importe en alguna de las formas señaladas en el punto 4.2.

5.2. En el caso de que el abono correspondiente al período de suscripción tenga entrada en este Servicio una vez comenzado el mismo, el envío de los Boletines **será a partir de dicha fecha de entrada.**

PUBLICACIONES

Título: AGENDA DE LA COMUNICACION DE ANDALUCIA. 1993.

NOVEDAD

CONTENIDO:

- Medios de Comunicación de Andalucia
- Junta Andalucía. Consejo de Gobierno
- Junta de Andalucía. Parlamento
- Organismo del Gobierno de la Nación
- Puntos Específicos de Infomación Ciudadana
- Diputaciones, Ayuntamiento y Mancomunidades
- Organizaciones Políticas
- Organizaciones Sindicales
- Organizaciones Empresariales
- Organizaciones Profesionales de Periodistas
- Universidades

Realización: Oficina del Portavoz del Gobierno
Edita y distribuye: Servicio de Publicaciones y BOJA
P.V.P ejemplar: 625 pts. (IVA incluido)
Venta en librerías
Pedidos: Servicio de Publicaciones y BOJA
Apartado Oficial Sucursal nº 11. Bellavista 41014 SEVILLA
Forma de pago: Giro postal o talón nominativo conformado a nombre de
BOLETIN OFICIAL DE LA JUNTA DE ANDALUCIA

FRANQUEO CONCERTADO núm. 41/63