5.2. Otros anuncios

CONSEJERIA DE OBRAS PUBLICAS Y TRANSPORTES

ACUERDO de 17 de junio de 1993, de la Comisión Provincial de Urbanismo de Granada, por el que se aprueba definitivamente la modificación puntual de las normas subsidiarias de Aldeire. (00081) (PP. 2011/93).

Acuerdo adoptado por la Comisión Provincial de Urbanismo en su sesión celebrada el día 15 de junio de 1993.

Aldeire. Modificación Puntual de las NN.SS. Ref.º: 00081.

«Examinado el expediente de la Modificación Puntual de las Normas Subsidiarias de Planeamiento del Municipio de Aldeire aprobado provisionalmente por el Ayuntamiento en fecha 3 de diciembre de 1992 elevado a la Comisión Provincial de Urbanismo a los efectos previstos en el artículo 114.2 del Real Decreto Legislativo 1/1992 de 26 de junio por el que se aprueba el Texto Refundido de la Ley sobre Régimen de Suelo y Ordenación Urbana.

Atendiendo a lo dispuesto en el citado Texto Legal Reglamento de Planeamiento Decreto 194/1983 de 21 de septiembre por el que se regula el ejercicio por los Organos Urbanísticos de la Junta de Andalucía en materia de Urbanismo.

Vistos los informes de la Ponencia Técnica y Delegación Provincial de Obras Públicas y Transportes y en virtud de las facultades atribuidas a tenor de lo dispuesto en el artículo 11 del Decreto 194/1983, en relación con el artículo 118 del Real Decreto Legislativo 1/1992 de 26 de junio, la Comisión Provincial de Urbanismo, con la abstención de la Agencia de Medio Ambiente (A.M.A.) y el voto en contra de la Delegación Provincial de Cultura

HA RESUELTO

Primero. Aprobar definitivamente el mismo.

Segundo. Esta Resolución se publicará en el Boletín Oficial de la Junta de Andalucía (BOJA) y se notificará al Ayuntamiento de Aldeire e interesados.

Contra la presente Resolución, que pone fin a la vía administrativa, cabe interponer Recurso Contencioso-Administrativo, ante la Sala de lo Contencioso-Administrativo en (SE.GR.MA.) del Tribunal Superior de Justicia de Andalucía, en el plazo de dos meses contados a partir del día de su publicación en el Boletín Oficial de la Junta de Andalucía (BOJA), previa comunicación a esta Comisión Provincial de Urbanismo, de conformidad con lo establecido en los artículos 57-2º y 58 de la Ley de la Jurisdicción Contenciosa-Administrativa de 27 de diciembre de 1956.

Granada, 17 de junio de 1993.- El Secretario, Olvido Pérez Vera. Vº Bº El Vicepresidente, Julián Lara Escribano.

ACUERDO de 24 de junio de 1993, de la Comisión Provincial de Urbanismo de Granada, por el que se aprueba definitivamente la delimitación del suelo urbano de Torvizcón. (02688) (PP. 2012/93).

Acuerdo adoptado por la Comisión Provincial de Urbanismo en su sesión celebrada el día 8 de octubre de 1992.

Torvizcón. Delimitación de Suelo Urbano de Torvizcón. Ref.º: 2688.

«Examinado el expediente de Delimitación del Suelo del Ayuntamiento de Torvizcón aprobado provisionalmente por el Ayuntamiento en fecha 23 de julio de 1990 y elevado a la Comisión Provincial de Urbanismo a los efectos previstos en el artículo 114.2 del Real Decreto Legislativo 1/1992 de 26 de junio por el que se aprueba el Texto Refundido de la Ley sobre Régimen del Suelo y Ordenación Urbana.

Atendiendo a lo dispuesto en el citado Texto Legal Reglamento de Planeamiento Decreto 194/1983 de 21 de septiembre por el que se regula el ejercicio por los Organos Urbanísticos de la Junta de Andalucía en materia de Urbanismo.

Vistos los informes de la Ponencia Técnica y Delegación Provincial de Obras Públicas y Transportes y en virtud de las facultades atribuidas a tenor de lo dispuesto en el artículo 11 del Decreto 194/1983 en relación con el artículo 118 del Real Decreto Legislativo 1/1992 de 26 de junio, la Comisión Provincial de Urbanismo

HA RESUELTO

Primero. Aprobar definitivamente el mismo no procediéndose a publicar este acuerdo en el Boletín Oficial de la Junta de Andalucía en tanto no se cumplimenten los extremos siguientes:

A) Deberá completarse el plano de alineaciones estableciendo en calles de nueva apertura un ancho mínimo de 6 metros, evitando viales en fondo de saco y completando la trama urbana. Se eliminará el trazado de viales en suelo urbano sin consolidar.

B) Se justificará la dotación de aguas y sistema de vertido.

Segundo. Esta Resolución se notificará al Ayuntamiento de Torvizcón e interesados.

Una vez subsanados los reparos contenidos en el acuerdo de la Comisión Provincial de Urbanismo de fecha 8 de octubre de 1992, procede la publicación del acuerdo aprobatorio en el Boletín Oficial de la Junta de Andalucía (BOJA).

Contra la presente Resolución, que pone fin a la vía administrativa, cabe interponer Recurso Contencioso-Administrativo, ante la Sala de lo Contencioso-Administrativo del Tribunal Superior de Justicia de Andalucía, en el plazo de dos meses contados a partir del día de su notificación previa comunicación a esta Comisión Provincial de Urbanismo, de conformidad con lo establecido en los artículos 57-2º y 58 de la Ley de la Jurisdicción Contencioso-Administrativa de 27 de diciembre de 1956.

Granada, 24 de junio de 1993.- El Secretario, Olvido Pérez Vera. Vº Bº El Vicepresidente, Julián Lara Escribano.

AYUNTAMIENTO DE BRENES

ANUNCIO de Bases.

CONVOCATORIA DE PRUEBAS SELECTIVAS PARA INGRESO EN LA CATEGORIA DE AGENTE, DE LA CLASE DE POLICIA LOCAL, SUBESCALA SERVICIOS ESPECIALES DE LA ESCALA DE ADMINISTRACION ESPECIAL.

Esta Alcaldía, en virtud de la Resolución que queda referenciada ha acordado, lo siguiente:

1º. En ejecución de la Oferta Pública de Empleo para 1992 y, de conformidad con los preceptos legales citados en la parte expositiva, convocar las pruebas selectivas de ingreso en la categoría de Agente, de la clase de Policía Local, subescala servicios especiales de la escala de administración especial.

La convocatoria se regirá por las Bases aprobadas por el Pleno del Ayuntamiento, en sesión extraordinaria celebrada el día 24 de junio ppdo.

2º. En cumplimiento de lo dispuesto en el apartado 1 y 2 del Art. 6, del R.D. 896/91 de 7 de junio, procédase a la publicación del anuncio de la convocatoria en el Boletín Oficial de la Junta de Andalucía y Boletín Oficial del Estado.

El plazo de presentación de solicitudes de admisión a las pruebas selectivas, se computará desde el siguiente día al de la publicación del anuncio de la convocatoria en el Boletín Oficial del Estado, debiendo estar, a esa fecha, hechas las restantes publicaciones en los Diarios Oficiales a que se hace referencia en el párrafo precedente».

Asimismo, por acuerdo del Pleno del Ayuntamiento, citado en el segundo párrafo, del punto 1º, de la parte dispositiva de la Resolución transcrita, fueron aprobadas las Bases reguladoras de la convocatoria y el programa de los ejercicios, que figuran como Anexo de este anuncio.

Todo lo cual se hace público para general conocimiento, en cumplimiento de lo prescrito en los preceptos legales citados, en Brenes 30 de junio de 1993.- El Alcalde, Aurelio Pozo Márquez.

(Continúa en el fascículo 2 de 5)

NORMAS PARA LA SUSCRIPCION AL BOLETIN OFICIAL DE LA JUNTA DE ANDALUCIA PARA EL AÑO 1993

1. SUSCRIPCIONES

1.1. Las suscripciones al BOLETIN OFICIAL DE LA JUNTA DE ANDALUCIA, sean obligatorias o voluntarias, están sujetas al pago de las correspondientes tasas, (Art. 25. a, de la Ley 4/1988, de 5 de julio, de Tasas y Precios Públicos de la Comunidad Autónoma de Andalucía).

1.2. Las solicitudes de suscripción deberán dirigirse al **Servicio de Publicaciones y BOJA.** Apartado Oficial Sucursal núm. 11, Bellavista. – 41014 Sevilla.

2. PLAZOS DE SUSCRIPCION

2.1. Las suscripciones al BOLETIN OFICIAL DE LA JUNTA DE ANDALUCIA, serán por **años naturales indivisibles.** No obstante, para las solicitudes de alta comenzado el año natural, las suscripciones podrán hacerse por el semestre o trimestres naturales que resten. (Art°. 16, punto 2 del Reglamento del BOJA).

2.2. El pago de las suscripciones se efectuará **necesariamente dentro del mes anterior** al inicio del período de suscripción. (Art°. 16, punto 3 del Reglamento).

3. TARIFAS

3.1. Si la suscripción se efectúa en el mes de junio, el precio para los seis meses que restan del año (2° semestre) será de 7.350 ptas., y si se hace dentro del mes de septiembre (para el 4° trimestre) será de 3.675 ptas.

3.2. El precio del fascículo suelto es de 100 ptas.

4. FORMA DE PAGO

4.1. El pago de la suscripción, será siempre por ADELANTADO.

4.2. Los pagos se harán efectivos, bien por GIRO POSTAL o mediante TALON NOMINATIVO, DEBIDAMENTE CONFORMADO, a favor del **BOLETIN OFICIAL DE LA JUNTA DE ANDALUCIA.** (Resolución de 19.4.85, BOJA. núm. 39 del 26).

4.3. NO SE ACEPTARAN transferencias bancarias ni pagos contrarreembolso.

4.4. NO SE CONCEDE descuento alguno sobre los precios señalados.

5. ENVIO

5.1. El envío por parte del **Servicio de Publicaciones y BOJA,** de los ejemplares del **BOLETIN OFICIAL DE LA JUNTA DE ANDALUCIA,** comenzará a hacerse, una vez tenga entrada en dicho Servicio la solicitud de suscripción y el abono de su importe en alguna de las formas señaladas en el punto 4.2.

5.2. En el caso de que el abono correspondiente al período de suscripción tenga entrada en este Servicio una vez comenzado el mismo, el envío de los Boletines **será a partir de dicha fecha de entrada.**

PUBLICACIONES

ADMINISTRACION DE ANDALUCIA

Revista Andaluza de Administracion Publica

SUMARIO del núm. 13, Enero-Febrero-Marzo 1993

ESTUDIOS

Francisco Luis López Bustos
La obligada incorporación del Recurso de Casación al ámbito contencioso-administrativo y otras cuestiones competenciales de este caótico orden jurisdiccional

Carlos Ruiz Miguel
Los derechos fundamentales enla relación entre el Derecho Comunitario y el Ordenamiento Nacional

Rosa María Galán Sánchez
Problemas de extraterritorialidad en el sistema de financiación de las Comunidades Autónomas

María Teresa Moríes Jiménez
Incidencias en las competencias andaluzas del Derecho Comunitario

JURISPRUDENCIA

NOTAS DE JURISPRUDENCIA

TRIBUNAL CONSTITUCIONAL

I. Constitución.- II. Derechos y Libertades.- III. Principios Jurídicos Básicos.- IV. Instituciones del Estado.- V. Fuentes.- VI. Organización Territorial del Estado.- VII. Economía y Hacienda.-
(Francisco Escribano López)

TRIBUNAL SUPREMO Y TRIBUNAL SUPERIOR DE JUSTICIA DE ANDALUCIA

I. Acto Administrativo.- II. Administración Local.- III. Administración Pública.- IV. Bienes Públicos.- V. Comunidades Autónomas.- VI. Contratos.- VII. Corporaciones de Derecho Público.- VIII. Cultura, Educación, Patrimonio Histórico Artístico.- IX. Derecho Administrativo Económico.- X. Derecho Administrativo Sancinador.- XI. Derechos Fundamentales y Libertades.- XII. Expropiación Forzosa.- XIII. Fuentes.- XIV. Hacienda Pública.- XV. Jurisdicción Contencioso-Administrativa.- XVI. Medio Ambiente.- XVII. Organización.- XVIII. Personal.- XIX. Procedimiento Administrativo.- XX. Responsabilidad.- XXI.Salud y Servicios Sociales.- XXII. Urbanismo y Vivienda.-
Tribunal Supremo *(José I. López González)*
Tribunal Superior de Justicia de Andalucía
(José L. Rivero Ysern)

CRONICA PARLAMENTARIA

(Antonio Porras Nadales)

DOCUMENTOS

Trece proposiciones sobre selección de funcionarios y provisión de puestos de trabajo en el Derecho Español
(Antonio Embid Irujo)

RESEÑA LEGISLATIVA

Disposiciones Estatales.
Disposiciones Generales de la Junta de Andalucía.
Disposiciones Generales de las Comunidades Autónomas.
Indice Analítico.
(Antonio Jiménez Blanco)
(Javier Barnes Vázquez)
(Concepción Barrero Rodríguez)

NOTICIAS DE LA ADMINISTRACION AUTONOMICA

INFORME: El Dominio Público en la Ley 2/1992, de 15 de junio, Forestal de Andalucía. El Demanio Forestal
ESQUEMAS SOBRE PROCEDIMIENTO ADMINISTRATIVO
Otras disposiciones de interés para laAdministración Autonómica

BIBLIOGRAFIA

Bibliografía Básica Española sobre contratación Administrativa

3º ANIVERSARIO 1993

Suscripción anual (4 números): 4.000 Ptas. (IVA incluido)
Número suelto: 1.300 Ptas.
Pedidos y suscripciones: Servicio de Publicaciones y BOJA
Apartado Oficial sucursal nº11. Bellavista
41014 SEVILLA
Tlfs.: (95) 469 31 60*
Forma de pago: Talón nominativo conformado o Giro Postal en cualquier caso a nombre de:

BOLETIN OFICIAL DE LA JUNTA DE ANDALUCIA

PUBLICACIONES

Título:

LEGISLACION DE LA COMUNIDAD AUTONOMA DE ANDALUCIA

Autor: Pedro Escribano Collado
Catedrático de Derecho Administrativo
Universidad de Sevilla

Contenido:

- Normas dictadas por la Administración Autonómica en sus primeros diez años.
- Edición cerrada al 31.12.88.
- Un apéndice.
- Indice cronológico.
- Indice de materias.
- Un volumen de 1.895 páginas.

Realización: Instituto Andaluz de Administración Pública.
Edita y distribuye: Servicio de Publicaciones y BOJA.
PVP: 6.000 ptas. en rústica.
8.500 ptas. en lujo.
IVA incluido.
Venta: En librerías.
ISBN: 84-7595-052-3.
Depósito Legal: SE-885-1989.
Formato: UNE A5L.

PUBLICACIONES

Colección: TEXTOS LEGALES

PVP: 450 pts.

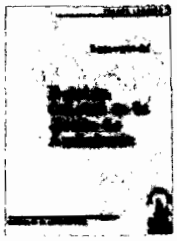
PVP: 200 pts.

Ver núm. 20

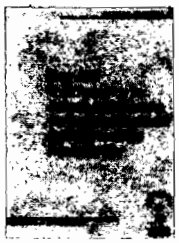
PVP: 200 pts.

PVP: 200 pts.

PVP: 200 pts.

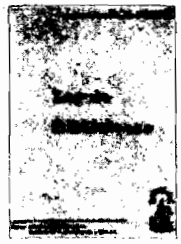
PVP: 200 pts.

PVP: 200 pts.

Agotado

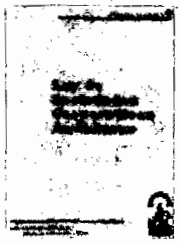
Agotado

Agotado

PVP: 300 pts.

PVP: 200 pts.

Agotada

PVP: 560 pts.

Agotado

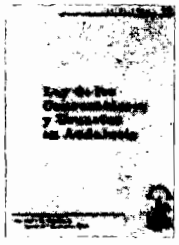
PVP: 200 pts.

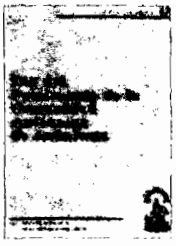
PVP: 300 pts.

PVP: 550 pts.

PVP: 400 pts.

PVP: 300 pts.

PVP: 300 pts.

PVP: 490 pts.

Formato: UNE A5L.
PVP: En los precios señalados se incluye el IVA.
Forma de pago: Talón nominativo conformado o giro postal, en cualquier caso a nombre de BOLETIN OFICIAL DE LA JUNTA DE ANDALUCIA.

Pedidos: **Servicio de Publicaciones y BOJA.**
Junta de Andalucía.
Apartado Oficial Sucursal núm. 11, Bellavista. SEVILLA 41014.

PUBLICACIONES

Título: AGENDA DE LA COMUNICACION DE ANDALUCIA. 1993.

NOVEDAD

CONTENIDO:

- Medios de Comunicación de Andalucía
- Junta Andalucía. Consejo de Gobierno
- Junta de Andalucía. Parlamento
- Organismo del Gobierno de la Nación
- Puntos Específicos de Infomación Ciudadana
- Diputaciones, Ayuntamiento y Mancomunidades
- Organizaciones Políticas
- Organizaciones Sindicales
- Organizaciones Empresariales
- Organizaciones Profesionales de Periodistas
- Universidades

Realización: Oficina del Portavoz del Gobierno
Edita y distribuye: Servicio de Publicaciones y BOJA
P.V.P ejemplar: 625 pts. (IVA incluido)
Venta en librerías
Pedidos: Servicio de Publicaciones y BOJA
Apartado Oficial Sucursal nº 11. Bellavista 41014 SEVILLA
Forma de pago: Giro postal o talón nominativo conformado a nombre de
BOLETIN OFICIAL DE LA JUNTA DE ANDALUCIA

FRANQUEO CONCERTADO núm. 41/63

JUNTA DE ANDALUCIA

BOLETIN OFICIAL

Año XV | jueves, 29 de julio de 1993 | Número 82 (2 de 5)

Edita: Servicio de Publicaciones y B.O.J.A.
SECRETARIA GENERAL TECNICA. CONSEJERIA DE LA PRESIDENCIA
Dirección: Apartado Oficial Sucursal nº 11. Bellavista
41014 - SEVILLA
Teléfono: (95) 469 31 60*

Fax: (95) 469 30 83
Imprime: Tecnographic. SEVILLA
Depósito Legal: SE 410 - 1979
ISSN: 0212 - 5803
Formato: UNE A4

(Continuación del fascículo 1 de 5)

CONSEJERIA DE EDUCACION Y CIENCIA

ORDEN de 15 de julio de 1993, por la que se modifican centros públicos que imparten Educación Infantil, Educación Primaria, Educación Especial y, transitoriamente, Educación Preescolar y Educación General Básica. (Continuación).

ANEXO

PROVINCIA: ALMERIA

MUNICIPIO: ADRA
LOCALIDAD: ADRA
CODIGO DE CENTRO: 04000079
NOMBRE: COLEGIO PUBLICO E.G.B.
SAN NICOLAS (7)
DOMICILIO: ZACATIN, 33
REGIMEN DE PROVISION: ORDINARIO
CREACIONES: 1 MAESTRO DE EDUCACION MUSICAL
SUPRESIONES: 1 MAESTRO DE PRIM. CICLO/C.MEDIO
COMPOSICION RESULTANTE: 4 UNIDADES INFANTIL/PREESCOLAR
4 MAESTROS INFANTIL/PREESCOLAR
12 UNIDADES DE PRIM. CICLO/C.MED.
8 UNIDADES DE CICLO SUPERIOR
12 MAESTROS PRIM.CICLO/CICLO MED.
2 MAESTROS FILOLOGIA INGLES
1 MAESTRO FILOLOGIA FRANCES
1 MAESTRO FILOLOGIA CASTELLANA
3 MAESTROS MATEMAT./C.NATURAL.
1 MAESTRO CIENCIAS SOCIALES
1 MAESTRO EDUCACION FISICA
1 MAESTRO DE EDUCACION MUSICAL
1 UNID./MAES. EE ESP. PED.TERAP.
1 UNID./MAES. APOYO INTEGR. P.T.

MUNICIPIO: ADRA
LOCALIDAD: ADRA
CODIGO DE CENTRO: 04005399
NOMBRE: COLEGIO PUBLICO E.G.B.
PEDRO MENA (5)
DOMICILIO: ACADEMIA, 2
REGIMEN DE PROVISION: ORDINARIO
CREACIONES: 1 MAESTRO DE EDUCACION MUSICAL
SUPRESIONES: 1 MAESTRO DE PRIM. CICLO/C.MEDIO
COMPOSICION RESULTANTE: 2 UNIDADES INFANTIL/PREESCOLAR
2 MAESTROS INFANTIL/PREESCOLAR
5 UNIDADES DE PRIM. CICLO/C.MED.
5 UNIDADES DE CICLO SUPERIOR
5 MAESTROS PRIM.CICLO/CICLO MED.
1 MAESTRO FILOLOGIA INGLES
1 MAESTRO FILOLOGIA FRANCES
2 MAESTROS MATEMAT./C.NATURAL.
1 MAESTRO CIENCIAS SOCIALES
1 MAESTRO EDUCACION FISICA
1 MAESTRO DE EDUCACION MUSICAL
1 UNID./MAES. APOYO INTEGR. P.T.

MUNICIPIO: ADRA
LOCALIDAD: ADRA
CODIGO DE CENTRO: 04000067
NOMBRE: COLG.PUBLICO EGB (CAEP)
VIRGEN DEL MAR (8)
DOMICILIO: PLAZA DE ATARAZANA
REGIMEN DE PROVISION: ORDINARIO
SUPRESIONES: 1 UNIDAD DE PRIMER CICLO/C.MEDIO
1 MAESTRO DE PRIM. CICLO/C.MEDIO
COMPOSICION RESULTANTE: 4 UNIDADES INFANTIL/PREESCOLAR
4 MAESTROS INFANTIL/PREESCOLAR
10 UNIDADES DE PRIM. CICLO/C.MED.
7 UNIDADES DE CICLO SUPERIOR
11 MAESTROS PRIM.CICLO/CICLO MED.
1 MAESTRO FILOLOGIA INGLES
1 MAESTRO FILOLOGIA FRANCES
1 MAESTRO FILOLOGIA CASTELLANA
3 MAESTROS MATEMAT./C.NATURAL.
1 MAESTRO CIENCIAS SOCIALES
1 MAESTRO EDUCACION FISICA
1 UNID./MAES. APOYO INTEGR. P.T.
2 MAESTROS APOYO A CICLOS

MUNICIPIO: ADRA
LOCALIDAD: CURVA (LA)
CODIGO DE CENTRO: 04004851
NOMBRE: COLEGIO PUBLICO E.G.B.
NUEVA ANDALUCIA (12)
DOMICILIO: CUATRO HIGUERAS (LA CURVA)
REGIMEN DE PROVISION: ORDINARIO
CREACIONES: 1 UNIDAD DE PRIMER CICLO/C.MEDIO
1 MAESTRO DE EDUCACION MUSICAL
COMPOSICION RESULTANTE: 3 UNIDADES INFANTIL/PREESCOLAR
3 MAESTROS INFANTIL/PREESCOLAR
9 UNIDADES DE PRIM. CICLO/C.MED.
6 UNIDADES DE CICLO SUPERIOR
9 MAESTROS PRIM.CICLO/CICLO MED.
1 MAESTRO FILOLOGIA INGLES
1 MAESTRO FILOLOGIA FRANCES
1 MAESTRO FILOLOGIA CASTELLANA
2 MAESTROS MATEMAT./C.NATURAL.
1 MAESTRO CIENCIAS SOCIALES
1 MAESTRO EDUCACION FISICA
1 MAESTRO DE EDUCACION MUSICAL
1 UNID./MAES. APOYO INTEGR. P.T.

MUNICIPIO: ALBANCHEZ
LOCALIDAD: ALBANCHEZ
CODIGO DE CENTRO: 04601981
NOMBRE: COLEGIO PUBLICO RURAL
MAIMON (339)
DOMICILIO: C/ GENERAL SANJURJO S/N
REGIMEN DE PROVISION: ORDINARIO
CREACIONES: 1 MAESTRO EDUCACION FISICA
SUPRESIONES: 1 UNIDAD DE PRIMER CICLO/C.MEDIO
2 MAESTROS PRIM.CICLO/CICLO MED.
COMPOSICION RESULTANTE: 1 UNIDAD DE INFANTIL/PREESCOLAR
1 MAESTRO DE INFANTIL/PREESCOLAR
7 UNIDADES DE PRIM. CICLO/C.MED.
3 UNIDADES DE CICLO SUPERIOR

7 MAESTROS PRIM.CICLO/CICLO MED.
2 MAESTROS FILOLOGIA INGLES
2 MAESTROS MATEMAT./C.NATURAL.
1 MAESTRO EDUCACION FISICA
1 MAESTRO APOYO DIDACTICO
OTROS CAMBIOS: N.DENOM. C.P.R."FILABRES"

MUNICIPIO: ALBOLODUY
LOCALIDAD: ALBOLODUY
CODIGO DE CENTRO: 04000201
NOMBRE: COLEGIO PUBLICO E.G.B.
ALBOLODUY (15)
DOMICILIO: RUEDOS DEL PUEBLO S/N
REGIMEN DE PROVISION: ORDINARIO
SUPRESIONES: 1 UNIDAD DE PRIMER CICLO/C.MEDIO
1 MAESTRO DE PRIM. CICLO/C.MEDIO
COMPOSICION RESULTANTE: 1 UNIDAD DE INFANTIL/PREESCOLAR
1 MAESTRO DE INFANTIL/PREESCOLAR
2 UNIDADES DE PRIM. CICLO/C.MED.
2 MAESTROS PRIM.CICLO/CICLO MED.

MUNICIPIO: ALBOX
LOCALIDAD: ALBOX
CODIGO DE CENTRO: 04000213
NOMBRE: COLEGIO PUBLICO E.G.B.
VELAZQUEZ (16)
DOMICILIO: BUENAVISTA S/N
REGIMEN DE PROVISION: ORDINARIO
SUPRESIONES: 1 UNIDAD DE CICLO SUPERIOR
1 MAESTRO FILOLOGIA INGLES
COMPOSICION RESULTANTE: 3 UNIDADES INFANTIL/PREESCOLAR
3 MAESTROS INFANTIL/PREESCOLAR
11 UNIDADES DE PRIM. CICLO/C.MED.
7 UNIDADES DE CICLO SUPERIOR
12 MAESTROS PRIM.CICLO/CICLO MED.
1 MAESTRO FILOLOGIA INGLES
1 MAESTRO FILOLOGIA FRANCES
1 MAESTRO FILOLOGIA CASTELLANA
3 MAESTROS MATEMAT./C.NATURAL.
1 MAESTRO CIENCIAS SOCIALES
1 MAESTRO EDUCACION FISICA
2 UNID./MAES. EE ESP. PED.TERAP.
3 UNID./MAES. APOYO INTEGR. P.T.
1 UNID./MAES. APOYO INTEGR. A.L.

MUNICIPIO: ALBOX
LOCALIDAD: ALBOX
CODIGO DE CENTRO: 04000225
NOMBRE: COLEGIO PUBLICO E.G.B.
VIRGEN DEL SALIENTE(17)
DOMICILIO: PAGO ALJARA S/N
REGIMEN DE PROVISION: ORDINARIO
CREACIONES: 1 MAESTRO DE EDUCACION MUSICAL
SUPRESIONES: 1 UNIDAD DE PRIMER CICLO/C.MEDIO
1 MAESTRO DE PRIM. CICLO/C.MEDIO
1 MAESTRO MATEMATICAS/C.NATURA.
COMPOSICION RESULTANTE: 3 UNIDADES INFANTIL/PREESCOLAR
3 MAESTROS INFANTIL/PREESCOLAR
10 UNIDADES DE PRIM.`CICLO/C.MED.
10 UNIDADES DE CICLO SUPERIOR
11 MAESTROS PRIM.CICLO/CICLO MED.
2 MAESTROS FILOLOGIA INGLES
1 MAESTRO FILOLOGIA FRANCES
1 MAESTRO FILOLOGIA CASTELLANA
3 MAESTROS MATEMAT./C.NATURAL.
2 MAESTROS CIENCIAS SOCIALES
1 MAESTRO EDUCACION FISICA
1 MAESTRO DE EDUCACION MUSICAL
1 UNID./MAES. APOYO INTEGR. P.T.

MUNICIPIO: ALBOX
LOCALIDAD: ALBOX
CODIGO DE CENTRO: 04601579
NOMBRE: COLEGIO PUBLICO E.G.B.
(FRANCISCO.FENOY) (302)
DOMICILIO: CARRETERA ESTACION, 1
REGIMEN DE PROVISION: ORDINARIO
CREACIONES: 1 UNIDAD DE CICLO SUPERIOR
1 MAESTRO CIENCIAS SOCIALES
COMPOSICION RESULTANTE: 2 UNIDADES INFANTIL/PREESCOLAR
2 MAESTROS INFANTIL/PREESCOLAR
5 UNIDADES DE PRIM. CICLO/C.MED.
3 UNIDADES DE CICLO SUPERIOR
5 MAESTROS PRIM.CICLO/CICLO MED.
1 MAESTRO FILOLOGIA INGLES
1 MAESTRO MATEMATICAS/C.NATURA.
1 MAESTRO CIENCIAS SOCIALES
1 MAESTRO EDUCACION FISICA

MUNICIPIO: ALBOX
LOCALIDAD: POCICAS (LAS)
CODIGO DE CENTRO: 04601993
NOMBRE: COLEGIO PUBLICO RURAL
MEDIO ALMANZORA II(340)
DOMICILIO: CARRETERA ESTACION 1,1
REGIMEN DE PROVISION: ORDINARIO
CREACIONES: 2 UNIDADES DE PRIM. CICLO/C.MED.
1 MAESTRO FILOLOGIA INGLES
1 MAESTRO DE EDUCACION MUSICAL
SUPRESIONES: 3 UNIDADES INFANTIL/PREESCOLAR
3 MAESTROS INFANTIL/PREESCOLAR
COMPOSICION RESULTANTE: 2 UNIDADES INFANTIL/PREESCOLAR
2 MAESTROS INFANTIL/PREESCOLAR
8 UNIDADES DE PRIM. CICLO/C.MED.
8 MAESTROS PRIM.CICLO/CICLO MED.

1 MAESTRO FILOLOGIA INGLES
1 MAESTRO EDUCACION FISICA
1 MAESTRO DE EDUCACION MUSICAL
1 MAESTRO APOYO DIDACTICO

MUNICIPIO: ALCOLEA
LOCALIDAD: ALCOLEA
CODIGO DE CENTRO: 04802092
NOMBRE: COLEGIO PUBLICO RURAL
ALCOLEA FONDON (349)
DOMICILIO: C/ ERMITA, 15
REGIMEN DE PROVISION: ORDINARIO
CREACIONES: 1 UNIDAD DE PRIMER CICLO/C.MEDID
1 MAESTRO DE EDUCACION MUSICAL
SUPRESIONES: 2 UNIDADES INFANTIL/PREESCOLAR
2 MAESTROS INFANTIL/PREESCOLAR
COMPOSICION RESULTANTE: 1 UNIDAD DE INFANTIL/PREESCOLAR
1 MAESTRO DE INFANTIL/PREESCOLAR
6 UNIDADES DE PRIM. CICLO/C.MED.
4 UNIDADES DE CICLO SUPERIOR
5 MAESTROS PRIM.CICLO/CICLO MED.
2 MAESTROS FILOLOGIA INGLES
2 MAESTROS MATEMAT./C.NATURAL.
1 MAESTRO CIENCIAS SOCIALES
1 MAESTRO EDUCACION FISICA
1 MAESTRO DE EDUCACION MUSICAL
1 MAESTRO APOYO DIDACTICO

MUNICIPIO: ALHABIA
LOCALIDAD: ALHABIA
CODIGO DE CENTRO: 04000385
NOMBRE: COLEGIO PUBLICO E.G.B.
JUAN XXIII (26)
DOMICILIO: CALVARIO, 1
REGIMEN DE PROVISION: ORDINARIO
SUPRESIONES: 1 UNIDAD DE CICLO SUPERIOR
1 MAESTRO MATEMATICAS/C.NATURA.
COMPOSICION RESULTANTE: 1 UNIDAD DE INFANTIL/PREESCOLAR
1 MAESTRO DE INFANTIL/PREESCOLAR
3 UNIDADES DE PRIM. CICLO/C.MED.
4 UNIDADES DE CICLO SUPERIOR
3 MAESTROS PRIM.CICLO/CICLO MED.
1 MAESTRO FILOLOGIA INGLES
1 MAESTRO FILOLOGIA FRANCES
1 MAESTRO MATEMATICAS/C.NATURA.
1 MAESTRO CIENCIAS SOCIALES
1 MAESTRO EDUCACION FISICA
1 UNID./MAES. APOYO INTEGR. P.T.

MUNICIPIO: ALMERIA
LOCALIDAD: ALMERIA
CODIGO DE CENTRO: 04000730
NOMBRE: COLEGIO PUBLICO E.G.B.
SAN GABRIEL (73)
DOMICILIO: VILLA ARTES, 13
REGIMEN DE PROVISION: ORDINARIO
SUPRESIONES: 1 UNIDAD DE CICLO SUPERIOR
1 MAESTRO MATEMATICAS/C.NATURA.
COMPOSICION RESULTANTE: 10 UNIDADES DE PRIM. CICLO/C.MED.
6 UNIDADES DE CICLO SUPERIOR
11 MAESTROS PRIM.CICLO/CICLO MED.
1 MAESTRO FILOLOGIA INGLES
1 MAESTRO FILOLOGIA FRANCES
1 MAESTRO FILOLOGIA CASTELLANA
2 MAESTROS MATEMAT./C.NATURAL.
1 MAESTRO CIENCIAS SOCIALES
1 MAESTRO EDUCACION FISICA
1 UNID./MAES. APOYO INTEGR. P.T.

MUNICIPIO: ALMERIA
LOCALIDAD: ALMERIA
CODIGO DE CENTRO: 04000742
NOMBRE: COLEGIO PUBLICO E.G.B.
VIRGEN DEL PILAR (82)DIPUTACION
DOMICILIO: CRTRA.DE RONDA, 218
REGIMEN DE PROVISION: ORDINARIO
CREACIONES: 6 UNIDADES DE CICLO SUPERIOR
2 MAESTROS FILOLOGIA INGLES
1 MAESTRO FILOLOGIA FRANCES
2 MAESTROS MATEMAT./C.NATURAL.
1 MAESTRO CIENCIAS SOCIALES
1 MAESTRO EDUCACION FISICA
1 MAESTRO DE EDUCACION MUSICAL
SUPRESIONES: 1 UNIDAD DE INFANTIL/PREESCOLAR
1 MAESTRO DE INFANTIL/PREESCOLAR
16 UNIDADES DE PRIM. CICLO/C.MED.
18 MAESTROS PRIM.CICLO/CICLO MED.
TRANSFORMACIONES: 2 UNID./MAES. EE ESP. PED.TERAP
EN: 2 UNID./MAES. APOYO INTEGR. P.T
COMPOSICION RESULTANTE: 1 UNIDAD DE INFANTIL/PREESCOLAR
1 MAESTRO DE INFANTIL/PREESCOLAR
8 UNIDADES DE PRIM. CICLO/C.MED.
6 UNIDADES DE CICLO SUPERIOR
8 MAESTROS PRIM.CICLO/CICLO MED.
2 MAESTROS FILOLOGIA INGLES
1 MAESTRO FILOLOGIA FRANCES
2 MAESTROS MATEMAT./C.NATURAL.
1 MAESTRO CIENCIAS SOCIALES
1 MAESTRO EDUCACION FISICA
1 MAESTRO DE EDUCACION MUSICAL
2 UNID./MAES. APOYO INTEGR. P.T.

MUNICIPIO: ALMERIA
LOCALIDAD: ALMERIA
CODIGO DE CENTRO: 04000808

NOMBRE: COLEGIO PUBLICO E.G.B.
INES RELAÑO (54)
DOMICILIO: GENERAL LUQUE, 31
REGIMEN DE PROVISION: ORDINARIO
CREACIONES: 1 UNIDAD DE CICLO SUPERIOR
1 MAESTRO MATEMATICAS/C.NATURA.
1 MAESTRO DE EDUCACION MUSICAL
SUPRESIONES: 1 MAESTRO DE PRIM. CICLO/C.MEDIO
COMPOSICION RESULTANTE: 2 UNIDADES INFANTIL/PREESCOLAR
2 MAESTROS INFANTIL/PREESCOLAR
10 UNIDADES DE PRIM. CICLO/C.MED.
5 UNIDADES DE CICLO SUPERIOR
10 MAESTROS PRIM.CICLO/CICLO MED.
1 MAESTRO FILOLOGIA INGLES
1 MAESTRO FILOLOGIA FRANCES
2 MAESTROS MATEMAT./C.NATURAL.
1 MAESTRO CIENCIAS SOCIALES
1 MAESTRO EDUCACION FISICA
1 MAESTRO DE EDUCACION MUSICAL
2 UNID./MAES. APOYO INTEGR. P.T.

MUNICIPIO: ALMERIA
LOCALIDAD: ALMERIA
CODIGO DE CENTRO: 04000821
NOMBRE: COLEGIO PUBLICO E.G.B.
SAN VALENTIN (78)
DOMICILIO: BURGOS, 21
REGIMEN DE PROVISION: ORDINARIO
CREACIONES: 1 UNIDAD DE INFANTIL/PREESCOLAR
1 MAESTRO DE INFANTIL/PREESCOLAR
COMPOSICION RESULTANTE: 2 UNIDADES INFANTIL/PREESCOLAR
2 MAESTROS INFANTIL/PREESCOLAR
5 UNIDADES DE PRIM. CICLO/C.MED.
5 UNIDADES DE CICLO SUPERIOR
6 MAESTROS PRIM.CICLO/CICLO MED.
1 MAESTRO FILOLOGIA INGLES
1 MAESTRO FILOLOGIA FRANCES
2 MAESTROS MATEMAT./C.NATURAL.
1 MAESTRO CIENCIAS SOCIALES
1 MAESTRO EDUCACION FISICA
1 UNID./MAES. APOYO INTEGR. P.T.

MUNICIPIO: ALMERIA
LOCALIDAD: ALMERIA
CODIGO DE CENTRO: 04000833
NOMBRE: COLEGIO PUBLICO E.G.B.
VIRGEN DEL LORETO (80)
DOMICILIO: CANTORIA ,2 (500 VIVIENDAS)
REGIMEN DE PROVISION: ORDINARIO
CREACIONES: 1 MAESTRO DE EDUCACION MUSICAL
SUPRESIONES: 1 MAESTRO DE PRIM. CICLO/C.MEDIO
COMPOSICION RESULTANTE: 3 UNIDADES INFANTIL/PREESCOLAR
3 MAESTROS INFANTIL/PREESCOLAR
10 UNIDADES DE PRIM. CICLO/C.MED.
6 UNIDADES DE CICLO SUPERIOR
10 MAESTROS PRIM.CICLO/CICLO MED.
1 MAESTRO FILOLOGIA INGLES
1 MAESTRO FILOLOGIA FRANCES
1 MAESTRO FILOLOGIA CASTELLANA
2 MAESTROS MATEMAT./C.NATURAL.
1 MAESTRO CIENCIAS SOCIALES
1 MAESTRO EDUCACION FISICA
1 MAESTRO DE EDUCACION MUSICAL
1 UNID./MAES. APOYO INTEGR. P.T.

MUNICIPIO: ALMERIA
LOCALIDAD: ALMERIA
CODIGO DE CENTRO: 04000857
NOMBRE: COLEGIO PUBLICO E.G.B.
EUROPA (52)
DOMICILIO: TORRE CARDENAS
REGIMEN DE PROVISION: ORDINARIO
CREACIONES: 1 MAESTRO DE EDUCACION MUSICAL
SUPRESIONES: 1 MAESTRO FILOLOGIA FRANCES
COMPOSICION RESULTANTE: 2 UNIDADES INFANTIL/PREESCOLAR
2 MAESTROS INFANTIL/PREESCOLAR
11 UNIDADES DE PRIM. CICLO/C.MED.
8 UNIDADES DE CICLO SUPERIOR
12 MAESTROS PRIM.CICLO/CICLO MED.
2 MAESTROS FILOLOGIA INGLES
1 MAESTRO FILOLOGIA CASTELLANA
3 MAESTROS MATEMAT./C.NATURAL.
1 MAESTRO CIENCIAS SOCIALES
1 MAESTRO EDUCACION FISICA
1 MAESTRO DE EDUCACION MUSICAL
1 UNID./MAES. APOYO INTEGR. P.T.

MUNICIPIO: ALMERIA
LOCALIDAD: ALMERIA
CODIGO DE CENTRO: 04000870
NOMBRE: COLEGIO PUBLICO E.G.B.
LOPE DE VEGA (71)
DOMICILIO: CHILE, 20
REGIMEN DE PROVISION: ORDINARIO
CREACIONES: 1 UNIDAD DE PRIMER CICLO/C.MEDIO
1 MAESTRO DE EDUCACION MUSICAL
1 UNID./MAES. APOYO INTEGR. A.L.
COMPOSICION RESULTANTE: 2 UNIDADES INFANTIL/PREESCOLAR
2 MAESTROS INFANTIL/PREESCOLAR
9 UNIDADES DE PRIM. CICLO/C.MED.
8 UNIDADES DE CICLO SUPERIOR
9 MAESTROS PRIM.CICLO/CICLO MED.
1 MAESTRO FILOLOGIA INGLES
1 MAESTRO FILOLOGIA FRANCES
1 MAESTRO FILOLOGIA CASTELLANA
2 MAESTROS MATEMAT./C.NATURAL.

1 MAESTRO CIENCIAS SOCIALES
1 MAESTRO EDUCACION FISICA
1 MAESTRO DE EDUCACION MUSICAL
1 UNID./MAES. APOYO INTEGR. P.T.
1 UNID./MAES. APOYO INTEGR. A.L.

MUNICIPIO: ALMERIA
LOCALIDAD: ALMERIA
CODIGO DE CENTRO: 04000894
NOMBRE: COLEGIO PUBLICO E.G.B.
AZCONA (49)
DOMICILIO: AVDA. PADRE MENDEZ, 19
REGIMEN DE PROVISION: ORDINARIO
SUPRESIONES: 1 UNIDAD DE CICLO SUPERIOR
1 MAESTRO FILOLOGIA INGLES
COMPOSICION RESULTANTE: 4 UNIDADES INFANTIL/PREESCOLAR
4 MAESTROS INFANTIL/PREESCOLAR
10 UNIDADES DE PRIM. CICLO/C.MED.
7 UNIDADES DE CICLO SUPERIOR
11 MAESTROS PRIM.CICLO/CICLO MED.
1 MAESTRO FILOLOGIA INGLES
1 MAESTRO FILOLOGIA FRANCES
1 MAESTRO FILOLOGIA CASTELLANA
3 MAESTROS MATEMAT./C.NATURAL.
1 MAESTRO CIENCIAS SOCIALES
1 MAESTRO EDUCACION FISICA
1 UNID./MAES. APOYO INTEGR. P.T.
1 UNID./MAES. APOYO INTEGR. A.L.

MUNICIPIO: ALMERIA
LOCALIDAD: ALMERIA
CODIGO DE CENTRO: 04000924
NOMBRE: COLEGIO PUBLICO E.G.B.
AVE MARIA DEL QUEMADERO (48)
DOMICILIO: C/ AVE MARIA, 5
REGIMEN DE PROVISION: ORDINARIO
CREACIONES: 1 UNIDAD DE PRIMER CICLO/C.MEDIO
1 MAESTRO DE PRIM. CICLO/C.MEDIO
SUPRESIONES: 1 UNIDAD DE CICLO SUPERIOR
1 MAESTRO MATEMATICAS/C.NATURA.
COMPOSICION RESULTANTE: 2 UNIDADES INFANTIL/PREESCOLAR
2 MAESTROS INFANTIL/PREESCOLAR
8 UNIDADES DE PRIM. CICLO/C.MED.
4 UNIDADES DE CICLO SUPERIOR
7 MAESTROS PRIM.CICLO/CICLO MED.
1 MAESTRO FILOLOGIA INGLES
1 MAESTRO FILOLOGIA FRANCES
1 MAESTRO MATEMATICAS/C.NATURA.
1 MAESTRO CIENCIAS SOCIALES
1 MAESTRO EDUCACION FISICA
1 UNID./MAES. APOYO INTEGR. P.T.

MUNICIPIO: ALMERIA
LOCALIDAD: ALMERIA
CODIGO DE CENTRO: 04000948
NOMBRE: COLEGIO PUBLICO E.G.B.
SAN FERNANDO (72)
DOMICILIO: RODRIGO VIVAS MIRAS, 28
REGIMEN DE PROVISION: ORDINARIO
CREACIONES: 1 MAESTRO DE EDUCACION MUSICAL
SUPRESIONES: 1 MAESTRO DE PRIM. CICLO/C.MEDIO
COMPOSICION RESULTANTE: 5 UNIDADES DE PRIM. CICLO/C.MED.
5 UNIDADES DE CICLO SUPERIOR
5 MAESTROS PRIM.CICLO/CICLO MED.
1 MAESTRO FILOLOGIA INGLES
1 MAESTRO FILOLOGIA FRANCES
2 MAESTROS MATEMAT./C.NATURAL.
1 MAESTRO CIENCIAS SOCIALES
1 MAESTRO EDUCACION FISICA
1 MAESTRO DE EDUCACION MUSICAL
1 UNID./MAES. APOYO INTEGR. P.T.

MUNICIPIO: ALMERIA
LOCALIDAD: ALMERIA
CODIGO DE CENTRO: 04001001
NOMBRE: COLEGIO PUBLICO E.G.B.
CRUZ DE CARAVACA (51)
DOMICILIO: LA MOLINETA S/N
REGIMEN DE PROVISION: ORDINARIO
SUPRESIONES: 1 UNIDAD DE CICLO SUPERIOR
1 MAESTRO CIENCIAS SOCIALES
COMPOSICION RESULTANTE: 2 UNIDADES INFANTIL/PREESCOLAR
2 MAESTROS INFANTIL/PREESCOLAR
10 UNIDADES DE PRIM. CICLO/C.MED.
8 UNIDADES DE CICLO SUPERIOR
11 MAESTROS PRIM.CICLO/CICLO MED.
2 MAESTROS FILOLOGIA INGLES
1 MAESTRO FILOLOGIA FRANCES
1 MAESTRO FILOLOGIA CASTELLANA
3 MAESTROS MATEMAT./C.NATURAL.
1 MAESTRO CIENCIAS SOCIALES
1 MAESTRO EDUCACION FISICA
1 UNID./MAES. APOYO INTEGR. P.T.

MUNICIPIO: ALMERIA
LOCALIDAD: ALMERIA
CODIGO DE CENTRO: 04001228
NOMBRE: COLEGIO PUBLICO E.G.B.
AVE MARIA DEL DIEZMO (47)
DOMICILIO: CARRERA DEL MAMI, 110
REGIMEN DE PROVISION: ORDINARIO
SUPRESIONES: 1 UNIDAD DE CICLO SUPERIOR
1 MAESTRO FILOLOGIA CASTELLANA
COMPOSICION RESULTANTE: 4 UNIDADES INFANTIL/PREESCOLAR
4 MAESTROS INFANTIL/PREESCOLAR

10 UNIDADES DE PRIM. CICLO/C.MED.
7 UNIDADES DE CICLO SUPERIOR
11 MAESTROS PRIM.CICLO/CICLO MED.
2 MAESTROS FILOLOGIA INGLES
1 MAESTRO FILOLOGIA FRANCES
3 MAESTROS MATEMAT./C.NATURAL.
1 MAESTRO CIENCIAS SOCIALES
1 MAESTRO EDUCACION FISICA
1 UNID./MAES. APOYO INTEGR. P.T.
1 UNID./MAES. APOYO INTEGR. A.L.

MUNICIPIO: ALMERIA
LOCALIDAD: ALMERIA
CODIGO DE CENTRO: 04001266
NOMBRE: COLEGIO PUBLICO E.G.B.
LUIS SIRET (60)
DOMICILIO: AVDA. STA. ISABEL S/N
REGIMEN DE PROVISION: ORDINARIO
CREACIONES: 1 UNIDAD DE INFANTIL/PREESCOLAR
1 MAESTRO DE INFANTIL/PREESCOLAR
1 MAESTRO FILOLOGIA INGLES
1 MAESTRO DE EDUCACION MUSICAL
SUPRESIONES: 1 MAESTRO DE PRIM. CICLO/C.MEDIO
1 MAESTRO FILOLOGIA CASTELLANA
COMPOSICION RESULTANTE: 4 UNIDADES INFANTIL/PREESCOLAR
4 MAESTROS INFANTIL/PREESCOLAR
10 UNIDADES DE PRIM. CICLO/C.MED.
6 UNIDADES DE CICLO SUPERIOR
10 MAESTROS PRIM.CICLO/CICLO MED.
2 MAESTROS FILOLOGIA INGLES
1 MAESTRO FILOLOGIA FRANCES
2 MAESTROS MATEMAT./C.NATURAL.
1 MAESTRO CIENCIAS SOCIALES
1 MAESTRO EDUCACION FISICA
1 MAESTRO DE EDUCACION MUSICAL
2 UNID./MAES. APOYO INTEGR. P.T.

MUNICIPIO: ALMERIA
LOCALIDAD: ALMERIA
CODIGO DE CENTRO: 04001278
NOMBRE: COLEGIO PUBLICO E.G.B.
HERMANO RUFINO (57) IASS
DOMICILIO: SAN LUIS, S/N.- LOS MOLINOS
REGIMEN DE PROVISION: ORDINARIO
DESGLOSES: AL COLEGIO PUBLICO E.G.B.
SAN LUIS (75)
04004671, DE ALMERIA
2 UNIDADES DE PRIM. CICLO/C.MED.
2 MAESTROS PRIM.CICLO/CICLO MED.
SUPRESIONES: 6 UNIDADES DE PRIM. CICLO/C.MED.
8 MAESTROS PRIM.CICLO/CICLO MED.
1 UNID./MAES. EE ESP. PED.TERAP.
DESAPARECE COMO TAL

MUNICIPIO: ALMERIA
LOCALIDAD: ALMERIA
CODIGO DE CENTRO: 04004671
NOMBRE: COLEGIO PUBLICO E.G.B.
SAN LUIS (75)
DOMICILIO: CTRA. ALHADRA - LOS MOLINOS
REGIMEN DE PROVISION: ORDINARIO
CREACIONES: 1 UNIDAD DE CICLO SUPERIOR
1 MAESTRO DE EDUCACION MUSICAL
INTEGRACIONES: DEL COLEGIO PUBLICO E.G.B.
HERMANO RUFINO (57) IASS
04001278, DE ALMERIA
2 UNIDADES DE PRIM. CICLO/C.MED.
2 MAESTROS PRIM.CICLO/CICLO MED.
COMPOSICION RESULTANTE: 9 UNIDADES DE PRIM. CICLO/C.MED.
9 UNIDADES DE CICLO SUPERIOR
10 MAESTROS PRIM.CICLO/CICLO MED.
2 MAESTROS FILOLOGIA INGLES
1 MAESTRO FILOLOGIA FRANCES
1 MAESTRO FILOLOGIA CASTELLANA
3 MAESTROS MATEMAT./C.NATURAL.
1 MAESTRO CIENCIAS SOCIALES
1 MAESTRO EDUCACION FISICA
1 MAESTRO DE EDUCACION MUSICAL
2 UNID./MAES. APOYO INTEGR. P.T.

MUNICIPIO: ALMERIA
LOCALIDAD: ALMERIA
CODIGO DE CENTRO: 04005041
NOMBRE: COLEGIO PUBLICO E.G.B.
MADRE DE LA LUZ (61)
DOMICILIO: CALZADA DE CASTRO, 1
REGIMEN DE PROVISION: ORDINARIO
CREACIONES: 1 UNIDAD DE PRIMER CICLO/C.MEDIO
1 MAESTRO DE EDUCACION MUSICAL
TRANSFORMACIONES: 1 UNID./MAES. EE ESP. PED.TERAP
1 UNID./MAES. EE ESP. AUD. LENG
EN: 1 UNID./MAES. APOYO INTEGR. P.T
1 UNID./MAES. APOYO INTEGR. A.L
COMPOSICION RESULTANTE: 2 UNIDADES INFANTIL/PREESCOLAR
2 MAESTROS INFANTIL/PREESCOLAR
11 UNIDADES DE PRIM. CICLO/C.MED.
9 UNIDADES DE CICLO SUPERIOR
11 MAESTROS PRIM.CICLO/CICLO MED.
2 MAESTROS FILOLOGIA INGLES
1 MAESTRO FILOLOGIA FRANCES
1 MAESTRO FILOLOGIA CASTELLANA
3 MAESTROS MATEMAT./C.NATURAL.
2 MAESTROS CIENCIAS SOCIALES
1 MAESTRO EDUCACION FISICA
1 MAESTRO DE EDUCACION MUSICAL
1 UNID./MAES. APOYO INTEGR. P.T.
1 UNID./MAES. APOYO INTEGR. A.L.

MUNICIPIO: ALMERIA
LOCALIDAD: ALMERIA
CODIGO DE CENTRO: 04005053
NOMBRE: COLEGIO PUBLICO E.G.B.
PADRE MENDEZ (68)
DOMICILIO: AVDA. PADRE MENDEZ S/N
REGIMEN DE PROVISION: ORDINARIO
CREACIONES: 1 MAESTRO FILOLOGIA INGLES
1 MAESTRO DE EDUCACION MUSICAL
SUPRESIONES: 1 MAESTRO DE PRIM. CICLO/C.MEDIO
1 MAESTRO FILOLOGIA CASTELLANA
COMPOSICION RESULTANTE: 10 UNIDADES DE PRIM. CICLO/C.MED.
7 UNIDADES DE CICLO SUPERIOR
10 MAESTROS PRIM.CICLO/CICLO MED.
2 MAESTROS FILOLOGIA INGLES
1 MAESTRO FILOLOGIA FRANCES
3 MAESTROS MATEMAT./C.NATURAL.
1 MAESTRO CIENCIAS SOCIALES
1 MAESTRO EDUCACION FISICA
1 MAESTRO DE EDUCACION MUSICAL
1 UNID./MAES. APOYO INTEGR. P.T.

MUNICIPIO: ALMERIA
LOCALIDAD: ALMERIA
CODIGO DE CENTRO: 04005673
NOMBRE: COLEGIO PUBLICO E.G.B.
ADELA DIAZ (43)
DOMICILIO: PADRE MENDEZ S/N
REGIMEN DE PROVISION: ORDINARIO
CREACIONES: 1 UNIDAD DE PRIMER CICLO/C.MEDIO
1 MAESTRO DE EDUCACION MUSICAL
COMPOSICION RESULTANTE: 6 UNIDADES DE PRIM. CICLO/C.MED.
6 UNIDADES DE CICLO SUPERIOR
6 MAESTROS PRIM.CICLO/CICLO MED.
1 MAESTRO FILOLOGIA INGLES
1 MAESTRO FILOLOGIA FRANCES
1 MAESTRO FILOLOGIA CASTELLANA
2 MAESTROS MATEMAT./C.NATURAL.
1 MAESTRO CIENCIAS SOCIALES
1 MAESTRO EDUCACION FISICA
1 MAESTRO DE EDUCACION MUSICAL

MUNICIPIO: ALMERIA
LOCALIDAD: ALMERIA
CODIGO DE CENTRO: 04602134
NOMBRE: COLEGIO PUBLICO E.G.B.
RAFAEL ALBERTI (354)
DOMICILIO: C/MARINA S/N
REGIMEN DE PROVISION: ORDINARIO
CREACIONES: 1 UNIDAD DE CICLO SUPERIOR
1 MAESTRO CIENCIAS SOCIALES
COMPOSICION RESULTANTE: 2 UNIDADES INFANTIL/PREESCOLAR
2 MAESTROS INFANTIL/PREESCOLAR
5 UNIDADES DE PRIM. CICLO/C.MED.
3 UNIDADES DE CICLO SUPERIOR
6 MAESTROS PRIM.CICLO/CICLO MED.
1 MAESTRO FILOLOGIA INGLES
1 MAESTRO MATEMATICAS/C.NATURA.
1 MAESTRO CIENCIAS SOCIALES
1 MAESTRO EDUCACION FISICA
1 UNID./MAES. EE ESP. PED.TERAP.
2 UNID./MAES. APOYO INTEGR. P.T.

MUNICIPIO: ALMERIA
LOCALIDAD: ALMERIA
CODIGO DE CENTRO: 04000869
NOMBRE: COLG.PUBLICO EGB (CAEP)
NUESTRA SEÑORA DE LA PAZ (66)
DOMICILIO: MADRE MARIA MICAELA S/N
REGIMEN DE PROVISION: ORDINARIO
CREACIONES: 1 MAESTRO DE EDUCACION MUSICAL
SUPRESIONES: 1 MAESTRO DE PRIM. CICLO/C.MEDIO
COMPOSICION RESULTANTE: 1 UNIDAD DE INFANTIL/PREESCOLAR
1 MAESTRO DE INFANTIL/PREESCOLAR
6 UNIDADES DE PRIM. CICLO/C.MED.
3 UNIDADES DE CICLO SUPERIOR
6 MAESTROS PRIM.CICLO/CICLO MED.
1 MAESTRO FILOLOGIA INGLES
1 MAESTRO MATEMATICAS/C.NATURA.
1 MAESTRO CIENCIAS SOCIALES
1 MAESTRO EDUCACION FISICA
1 MAESTRO DE EDUCACION MUSICAL
1 UNID./MAES. APOYO INTEGR. P.T.
1 MAESTRO APOYO A CICLOS
1 MAESTRO APOYO A. OCUPACIONAL.

MUNICIPIO: ALMERIA
LOCALIDAD: ALMERIA
CODIGO DE CENTRO: 04000900
NOMBRE: COLG.PUBLICO EGB (CAEP)
ALMENDROS,LOS (45)
DOMICILIO: BARRIO LOS ALMENDROS
REGIMEN DE PROVISION: ORDINARIO
CREACIONES: 1 MAESTRO FILOLOGIA INGLES
SUPRESIONES: 1 MAESTRO FILOLOGIA FRANCES
COMPOSICION RESULTANTE: 2 UNIDADES INFANTIL/PREESCOLAR
2 MAESTROS INFANTIL/PREESCOLAR
6 UNIDADES DE PRIM. CICLO/C.MED.
4 UNIDADES DE CICLO SUPERIOR
7 MAESTROS PRIM.CICLO/CICLO MED.
2 MAESTROS FILOLOGIA INGLES
1 MAESTRO MATEMATICAS/C.NATURA.
1 MAESTRO CIENCIAS SOCIALES
1 MAESTRO EDUCACION FISICA
2 UNID./MAES. APOYO INTEGR. P.T.
3 MAESTROS APOYO A CICLOS

1 MAESTRO APOYO A. OCUPACIONAL.

MUNICIPIO: ALMERIA
LOCALIDAD: ALMERIA
CODIGO DE CENTRO: 04005314
NOMBRE: COLG.PUBLICO EGB (CAEP)
RIO ANDARAX (42)
DOMICILIO: AVDA. MARE NOSTRUM, S/N. POLIG. PUCHE
REGIMEN DE PROVISION: ORDINARIO
SUPRESIONES: 1 UNIDAD DE PRIMER CICLO/C.MEDIO
1 MAESTRO DE PRIM. CICLO/C.MEDIO
COMPOSICION RESULTANTE: 2 UNIDADES INFANTIL/PREESCOLAR
2 MAESTROS INFANTIL/PREESCOLAR
7 UNIDADES DE PRIM. CICLO/C.MED.
8 UNIDADES DE CICLO SUPERIOR
8 MAESTROS PRIM.CICLO/CICLO MED.
1 MAESTRO FILOLOGIA INGLES
1 MAESTRO FILOLOGIA FRANCES
1 MAESTRO FILOLOGIA CASTELLANA
2 MAESTROS MATEMAT./C.NATURAL.
1 MAESTRO CIENCIAS SOCIALES
1 MAESTRO EDUCACION FISICA
1 UNID./MAES. APOYO INTEGR. P.T.
1 MAESTRO APOYO A CICLOS
1 MAESTRO APOYO A. OCUPACIONAL.

MUNICIPIO: ALMERIA
LOCALIDAD: ALMERIA
CODIGO DE CENTRO: 04005897
NOMBRE: COLG.PUBLICO EGB (CAEP)
JOSEFINA BARO SOLER (58)
DOMICILIO: PUCHE NORTE
REGIMEN DE PROVISION: ORDINARIO
CREACIONES: 1 UNIDAD DE PRIMER CICLO/C.MEDIO
1 MAESTRO DE PRIM. CICLO/C.MEDIO
SUPRESIONES: 1 UNIDAD DE CICLO SUPERIOR
1 MAESTRO MATEMATICAS/C.NATURA.
COMPOSICION RESULTANTE: 4 UNIDADES INFANTIL/PREESCOLAR
4 MAESTROS INFANTIL/PREESCOLAR
9 UNIDADES DE PRIM. CICLO/C.MED.
4 UNIDADES DE CICLO SUPERIOR
10 MAESTROS PRIM.CICLO/CICLO MED.
1 MAESTRO FILOLOGIA INGLES
1 MAESTRO FILOLOGIA FRANCES
1 MAESTRO MATEMATICAS/C.NATURA.
1 MAESTRO CIENCIAS SOCIALES
1 MAESTRO EDUCACION FISICA
1 UNID./MAES. APOYO INTEGR. P.T.
2 MAESTROS APOYO A CICLOS
1 MAESTRO APOYO A. OCUPACIONAL.

MUNICIPIO: ALMERIA
LOCALIDAD: ALQUIAN (EL)
CODIGO DE CENTRO: 04001321
NOMBRE: COLEGIO PUBLICO E.G.B.
SAN BERNARDO (87)
DOMICILIO: LOS PINOS S/N
REGIMEN DE PROVISION: ORDINARIO
CREACIONES: 1 UNIDAD DE PRIMER CICLO/C.MEDIO
1 MAESTRO FILOLOGIA INGLES
COMPOSICION RESULTANTE: 4 UNIDADES INFANTIL/PREESCOLAR
4 MAESTROS INFANTIL/PREESCOLAR
11 UNIDADES DE PRIM. CICLO/C.MED.
7 UNIDADES DE CICLO SUPERIOR
11 MAESTROS PRIM.CICLO/CICLO MED.
2 MAESTROS FILOLOGIA INGLES
1 MAESTRO FILOLOGIA FRANCES
1 MAESTRO FILOLOGIA CASTELLANA
3 MAESTROS MATEMAT./C.NATURAL.
1 MAESTRO CIENCIAS SOCIALES
1 MAESTRO EDUCACION FISICA
1 UNID./MAES. APOYO INTEGR. P.T.

MUNICIPIO: ALMERIA
LOCALIDAD: ALQUIAN (EL)
CODIGO DE CENTRO: 04005812
NOMBRE: CENTRO PUBLICO DE PREESCOLAR
(86)(LLANOS SAN VICENTE)
DOMICILIO: LOS LLANOS DEL ALQUIAN
REGIMEN DE PROVISION: ORDINARIO
CREACIONES: 1 UNIDAD DE INFANTIL/PREESCOLAR
1 MAESTRO DE INFANTIL/PREESCOLAR
COMPOSICION RESULTANTE: 2 UNIDADES INFANTIL/PREESCOLAR
2 MAESTROS INFANTIL/PREESCOLAR
5 UNIDADES DE PRIM. CICLO/C.MED.
3 UNIDADES DE CICLO SUPERIOR
5 MAESTROS PRIM.CICLO/CICLO MED.
1 MAESTRO FILOLOGIA INGLES
1 MAESTRO MATEMATICAS/C.NATURA.
1 MAESTRO CIENCIAS SOCIALES
1 MAESTRO EDUCACION FISICA

MUNICIPIO: ALMERIA
LOCALIDAD: CABO DE GATA (EL)
CODIGO DE CENTRO: 04001345
NOMBRE: COLEGIO PUBLICO E.G.B.
VIRGEN DEL MAR (89)
DOMICILIO: IGLESIA, 1
REGIMEN DE PROVISION: ORDINARIO
CREACIONES: 2 UNIDADES DE CICLO SUPERIOR
1 MAESTRO MATEMATICAS/C.NATURA.
1 MAESTRO DE EDUCACION MUSICAL
SUPRESIONES: 2 UNIDADES DE PRIM. CICLO/C.MED.
2 MAESTROS PRIM.CICLO/CICLO MED.
COMPOSICION RESULTANTE: 1 UNIDAD DE INFANTIL/PREESCOLAR

1 MAESTRO DE INFANTIL/PREESCOLAR
5 UNIDADES DE PRIM. CICLO/C.MED.
8 UNIDADES DE CICLO SUPERIOR
8 MAESTROS PRIM.CICLO/CICLO MED.
1 MAESTRO FILOLOGIA INGLES
1 MAESTRO FILOLOGIA FRANCES
2 MAESTROS MATEMAT./C.NATURAL.
1 MAESTRO CIENCIAS SOCIALES
1 MAESTRO EDUCACION FISICA
1 MAESTRO DE EDUCACION MUSICAL
1 UNID./MAES. APOYO INTEGR. P.T.

MUNICIPIO: ALMERIA
LOCALIDAD: CAÑADA DE SAN URBANO (LA)
CODIGO DE CENTRO: 04001357
NOMBRE: COLEGIO PUBLICO E.G.B.
SAN INDALECIO (91)
DOMICILIO: CAMINO PLAYA S/N
REGIMEN DE PROVISION: ORDINARIO
CREACIONES: 1 UNIDAD DE PRIMER CICLO/C.MEDIO
1 MAESTRO DE EDUCACION MUSICAL
COMPOSICION RESULTANTE: 4 UNIDADES INFANTIL/PREESCOLAR
4 MAESTROS INFANTIL/PREESCOLAR
14 UNIDADES DE PRIM. CICLO/C.MED.
9 UNIDADES DE CICLO SUPERIOR
14 MAESTROS PRIM.CICLO/CICLO MED.
2 MAESTROS FILOLOGIA INGLES
1 MAESTRO FILOLOGIA FRANCES
1 MAESTRO FILOLOGIA CASTELLANA
3 MAESTROS MATEMAT./C.NATURAL.
2 MAESTROS CIENCIAS SOCIALES
1 MAESTRO EDUCACION FISICA
1 MAESTRO DE EDUCACION MUSICAL
1 UNID./MAES. APOYO INTEGR. P.T.

MUNICIPIO: ALMERIA
LOCALIDAD: CAÑADA DE SAN URBANO (LA)
CODIGO DE CENTRO: 04004498
NOMBRE: COLEGIO PUBLICO E.G.B.
FERRER GUARDIA (90)
DOMICILIO: LLANOS DE LA CAÑADA S/N
REGIMEN DE PROVISION: ORDINARIO
CREACIONES: 2 UNIDADES DE PRIM. CICLO/C.MED.
1 UNIDAD DE CICLO SUPERIOR
1 MAESTRO DE PRIM. CICLO/C.MEDIO
1 MAESTRO EDUCACION FISICA
1 MAESTRO DE EDUCACION MUSICAL
COMPOSICION RESULTANTE: 2 UNIDADES INFANTIL/PREESCOLAR
2 MAESTROS INFANTIL/PREESCOLAR
12 UNIDADES DE PRIM. CICLO/C.MED.
9 UNIDADES DE CICLO SUPERIOR
12 MAESTROS PRIM.CICLO/CICLO MED.
2 MAESTROS FILOLOGIA INGLES
1 MAESTRO FILOLOGIA FRANCES
1 MAESTRO FILOLOGIA CASTELLANA
3 MAESTROS MATEMAT./C.NATURAL.
1 MAESTRO CIENCIAS SOCIALES
2 MAESTROS EDUCACION FISICA
1 MAESTRO DE EDUCACION MUSICAL
1 UNID./MAES. APOYO INTEGR. P.T.

MUNICIPIO: ANTAS
LOCALIDAD: ANTAS
CODIGO DE CENTRO: 04001448
NOMBRE: COLEGIO PUBLICO E.G.B.
ARGAR, EL (96)
DOMICILIO: LLANOS DE LA VIRGEN,15
REGIMEN DE PROVISION: ORDINARIO
CREACIONES: 1 UNIDAD DE PRIMER CICLO/C.MEDIO
1 MAESTRO DE EDUCACION MUSICAL
COMPOSICION RESULTANTE: 2 UNIDADES INFANTIL/PREESCOLAR
2 MAESTROS INFANTIL/PREESCOLAR
10 UNIDADES DE PRIM. CICLO/C.MED.
6 UNIDADES DE CICLO SUPERIOR
10 MAESTROS PRIM.CICLO/CICLO MED.
1 MAESTRO FILOLOGIA INGLES
1 MAESTRO FILOLOGIA FRANCES
1 MAESTRO FILOLOGIA CASTELLANA
2 MAESTROS MATEMAT./C.NATURAL.
1 MAESTRO CIENCIAS SOCIALES
1 MAESTRO EDUCACION FISICA
1 MAESTRO DE EDUCACION MUSICAL
1 UNID./MAES. APOYO INTEGR. P.T.

MUNICIPIO: BAYARCAL
LOCALIDAD: BAYARCAL
CODIGO DE CENTRO: 04602161
NOMBRE: COLEGIO PUBLICO RURAL
ALPUJARRA ALTA (357)
DOMICILIO: GRANADA S/N
REGIMEN DE PROVISION: ORDINARIO
SUPRESIONES: 1 UNIDAD DE INFANTIL/PREESCOLAR
1 MAESTRO DE INFANTIL/PREESCOLAR
COMPOSICION RESULTANTE: 3 UNIDADES DE PRIM. CICLO/C.MED.
3 UNIDADES DE CICLO SUPERIOR
4 MAESTROS PRIM.CICLO/CICLO MED.
2 MAESTROS FILOLOGIA INGLES
1 MAESTRO MATEMATICAS/C.NATURA.
1 MAESTRO APOYO DIDACTICO

MUNICIPIO: BERJA
LOCALIDAD: BALANEGRA
CODIGO DE CENTRO: 04001771
NOMBRE: COLEGIO PUBLICO E.G.B.
BALANEGRA (107)

DOMICILIO: CTRA. DE MALAGA
REGIMEN DE PROVISION: ORDINARIO
CREACIONES: 1 UNIDAD DE PRIMER CICLO/C.MEDIO
1 MAESTRO FILOLOGIA INGLES
COMPOSICION RESULTANTE: 2 UNIDADES INFANTIL/PREESCOLAR
2 MAESTROS INFANTIL/PREESCOLAR
7 UNIDADES DE PRIM. CICLO/C.MED.
3 UNIDADES DE CICLO SUPERIOR
7 MAESTROS PRIM.CICLO/CICLO MED.
1 MAESTRO FILOLOGIA INGLES
1 MAESTRO FILOLOGIA FRANCES
1 MAESTRO MATEMATICAS/C.NATURA.
1 MAESTRO CIENCIAS SOCIALES
1 MAESTRO EDUCACION FISICA
1 UNID./MAES. APOYO INTEGR. P.T.

MUNICIPIO: BERJA
LOCALIDAD: BERJA
CODIGO DE CENTRO: 04004723
NOMBRE: COLEGIO PUBLICO E.G.B.
CELIA VIÑAS (111)
DOMICILIO: CTRA. BENEJI S/N
REGIMEN DE PROVISION: ORDINARIO
CREACIONES: 1 MAESTRO DE EDUCACION MUSICAL
SUPRESIONES: 1 MAESTRO CIENCIAS SOCIALES
COMPOSICION RESULTANTE: 4 UNIDADES INFANTIL/PREESCOLAR
4 MAESTROS INFANTIL/PREESCOLAR
13 UNIDADES DE PRIM. CICLO/C.MED.
9 UNIDADES DE CICLO SUPERIOR
14 MAESTROS PRIM.CICLO/CICLO MED.
2 MAESTROS FILOLOGIA INGLES
1 MAESTRO FILOLOGIA FRANCES
1 MAESTRO FILOLOGIA CASTELLANA
3 MAESTROS MATEMAT./C.NATURAL.
1 MAESTRO CIENCIAS SOCIALES
1 MAESTRO EDUCACION FISICA
1 MAESTRO DE EDUCACION MUSICAL
2 UNID./MAES. APOYO INTEGR. P.T.

MUNICIPIO: BERJA
LOCALIDAD: BERJA
CODIGO DE CENTRO: 04602080
NOMBRE: COLEGIO PUBLICO RURAL
ALBORAIDA (348)
DOMICILIO: C/ COLEGIOS (APARTADO 89)
REGIMEN DE PROVISION: ORDINARIO
SUPRESIONES: 2 UNIDADES INFANTIL/PREESCOLAR
2 MAESTROS INFANTIL/PREESCOLAR
COMPOSICION RESULTANTE: 2 UNIDADES INFANTIL/PREESCOLAR
2 MAESTROS INFANTIL/PREESCOLAR
7 UNIDADES DE PRIM. CICLO/C.MED.
8 MAESTROS PRIM.CICLO/CICLO MED.
1 MAESTRO APOYO DIDACTICO

MUNICIPIO: BERJA
LOCALIDAD: BERJA
CODIGO DE CENTRO: 04001795
NOMBRE: COLG.PUBLICO EGB (CAEP)
SAN TESIFON (112)
DOMICILIO: CRTRA.DE TURON S/N
REGIMEN DE PROVISION: ORDINARIO
CREACIONES: 2 UNIDADES DE CICLO SUPERIOR
1 MAESTRO FILOLOGIA INGLES
1 MAESTRO MATEMATICAS/C.NATURA.
COMPOSICION RESULTANTE: 2 UNIDADES INFANTIL/PREESCOLAR
2 MAESTROS INFANTIL/PREESCOLAR
10 UNIDADES DE PRIM. CICLO/C.MED.
8 UNIDADES DE CICLO SUPERIOR
11 MAESTROS PRIM.CICLO/CICLO MED.
2 MAESTROS FILOLOGIA INGLES
1 MAESTRO FILOLOGIA FRANCES
1 MAESTRO FILOLOGIA CASTELLANA
3 MAESTROS MATEMAT./C.NATURAL.
1 MAESTRO CIENCIAS SOCIALES
1 MAESTRO EDUCACION FISICA
1 UNID./MAES. APOYO INTEGR. P.T.
2 MAESTROS APOYO A CICLOS

MUNICIPIO: CANTORIA
LOCALIDAD: CANTORIA
CODIGO DE CENTRO: 04001916
NOMBRE: COLEGIO PUBLICO E.G.B.
URBINA CARRERA (118)
DOMICILIO: AVENIDA DE ESPAÑA, 1
REGIMEN DE PROVISION: ORDINARIO
CREACIONES: 1 UNIDAD DE CICLO SUPERIOR
1 MAESTRO DE EDUCACION MUSICAL
SUPRESIONES: 1 UNIDAD DE PRIMER CICLO/C.MEDIO
1 MAESTRO DE PRIM. CICLO/C.MEDIO
COMPOSICION RESULTANTE: 3 UNIDADES INFANTIL/PREESCOLAR
3 MAESTROS INFANTIL/PREESCOLAR
8 UNIDADES DE PRIM. CICLO/C.MED.
6 UNIDADES DE CICLO SUPERIOR
7 MAESTROS PRIM.CICLO/CICLO MED.
1 MAESTRO FILOLOGIA INGLES
1 MAESTRO FILOLOGIA FRANCES
2 MAESTROS MATEMAT./C.NATURAL.
1 MAESTRO CIENCIAS SOCIALES
1 MAESTRO EDUCACION FISICA
1 MAESTRO DE EDUCACION MUSICAL
1 UNID./MAES. APOYO INTEGR. P.T.

MUNICIPIO: CARBONERAS
LOCALIDAD: CARBONERAS
CODIGO DE CENTRO: 04001965
NOMBRE: COLEGIO PUBLICO E.G.B.
SIMON FUENTES (121)

DOMICILIO: AVENIDA DEL MAR S/N
REGIMEN DE PROVISION: ORDINARIO
CREACIONES: 1 UNIDAD DE PRIMER CICLO/C.MEDIO
1 UNIDAD DE CICLO SUPERIOR
1 MAESTRO DE PRIM. CICLO/C.MEDIO
1 MAESTRO DE EDUCACION MUSICAL
COMPOSICION RESULTANTE: 3 UNIDADES INFANTIL/PREESCOLAR
3 MAESTROS INFANTIL/PREESCOLAR
13 UNIDADES DE PRIM. CICLO/C.MED.
9 UNIDADES DE CICLO SUPERIOR
14 MAESTROS PRIM.CICLO/CICLO MED.
2 MAESTROS FILOLOGIA INGLES
1 MAESTRO FILOLOGIA FRANCES
1 MAESTRO FILOLOGIA CASTELLANA
3 MAESTROS MATEMAT./C.NATURAL.
1 MAESTRO CIENCIAS SOCIALES
1 MAESTRO EDUCACION FISICA
1 MAESTRO DE EDUCACION MUSICAL
1 UNID./MAES. APOYO INTEGR. P.T.
1 UNID./MAES. APOYO INTEGR. A.L.

MUNICIPIO: CUEVAS DEL ALMANZORA
LOCALIDAD: CUEVAS DEL ALMANZORA
CODIGO DE CENTRO: 04002027
NOMBRE: COLEGIO PUBLICO E.G.B.
ALVAREZ SOTOMAYOR (123)
DOMICILIO: C/HERMANOS MACHADO
REGIMEN DE PROVISION: ORDINARIO
CREACIONES: 1 UNIDAD DE CICLO SUPERIOR
1 MAESTRO FILOLOGIA INGLES
SUPRESIONES: 1 UNIDAD DE PRIMER CICLO/C.MEDIO
1 MAESTRO DE PRIM. CICLO/C.MEDIO
COMPOSICION RESULTANTE: 3 UNIDADES INFANTIL/PREESCOLAR
3 MAESTROS INFANTIL/PREESCOLAR
10 UNIDADES DE PRIM. CICLO/C.MED.
8 UNIDADES DE CICLO SUPERIOR
11 MAESTROS PRIM.CICLO/CICLO MED.
2 MAESTROS FILOLOGIA INGLES
1 MAESTRO FILOLOGIA FRANCES
1 MAESTRO FILOLOGIA CASTELLANA
3 MAESTROS MATEMAT./C.NATURAL.
1 MAESTRO CIENCIAS SOCIALES
1 MAESTRO EDUCACION FISICA
1 UNID./MAES. APOYO INTEGR. P.T.

MUNICIPIO: CUEVAS DEL ALMANZORA
LOCALIDAD: CUEVAS DEL ALMANZORA
CODIGO DE CENTRO: 04002039
NOMBRE: COLG.PUBLICO EGB (CAEP)
NUESTRA SEÑORA DEL CARMEN (125)
DOMICILIO: C/ RULADOR, S/N
REGIMEN DE PROVISION: ORDINARIO
CREACIONES: 1 UNIDAD DE CICLO SUPERIOR
1 MAESTRO DE EDUCACION MUSICAL
SUPRESIONES: 1 UNIDAD DE PRIMER CICLO/C.MEDIO
1 MAESTRO DE PRIM. CICLO/C.MEDIO
COMPOSICION RESULTANTE: 2 UNIDADES INFANTIL/PREESCOLAR
2 MAESTROS INFANTIL/PREESCOLAR
6 UNIDADES DE PRIM. CICLO/C.MED.
4 UNIDADES DE CICLO SUPERIOR
7 MAESTROS PRIM.CICLO/CICLO MED.
1 MAESTRO FILOLOGIA INGLES
1 MAESTRO MATEMATICAS/C.NATURA.
1 MAESTRO CIENCIAS SOCIALES
1 MAESTRO EDUCACION FISICA
1 MAESTRO DE EDUCACION MUSICAL
1 UNID./MAES. APOYO INTEGR. P.T.
1 MAESTRO APOYO A CICLOS

MUNICIPIO: CUEVAS DEL ALMANZORA
LOCALIDAD: GUAZAMARA
CODIGO DE CENTRO: 04005090
NOMBRE: COLEGIO PUBLICO E.G.B.
(128)
DOMICILIO: GUAZAMARA
REGIMEN DE PROVISION: ORDINARIO
CREACIONES: 1 UNIDAD DE PRIMER CICLO/C.MEDIO
1 MAESTRO FILOLOGIA INGLES
COMPOSICION RESULTANTE: 2 UNIDADES INFANTIL/PREESCOLAR
2 MAESTROS INFANTIL/PREESCOLAR
5 UNIDADES DE PRIM. CICLO/C.MED.
3 UNIDADES DE CICLO SUPERIOR
4 MAESTROS PRIM.CICLO/CICLO MED.
1 MAESTRO FILOLOGIA INGLES
1 MAESTRO FILOLOGIA FRANCES
1 MAESTRO MATEMATICAS/C.NATURA.
1 MAESTRO CIENCIAS SOCIALES
1 MAESTRO EDUCACION FISICA

MUNICIPIO: CUEVAS DEL ALMANZORA
LOCALIDAD: PORTILLA (LA)
CODIGO DE CENTRO: 04602006
NOMBRE: COLEGIO PUBLICO RURAL
SIERRA ALMAGRERA (341)
DOMICILIO: LA PORTILLA
REGIMEN DE PROVISION: ORDINARIO
CREACIONES: 5 UNIDADES DE PRIM. CICLO/C.MED.
3 MAESTROS PRIM.CICLO/CICLO MED.
1 MAESTRO FILOLOGIA INGLES
1 MAESTRO EDUCACION FISICA
SUPRESIONES: 4 UNIDADES INFANTIL/PREESCOLAR
4 MAESTROS INFANTIL/PREESCOLAR
COMPOSICION RESULTANTE: 9 UNIDADES DE PRIM. CICLO/C.MED.
8 MAESTROS PRIM.CICLO/CICLO MED.
1 MAESTRO FILOLOGIA INGLES
1 MAESTRO EDUCACION FISICA

1 MAESTRO APOYO DIDACTICO

MUNICIPIO: FINES
LOCALIDAD: FINES
CODIGO DE CENTRO: 04002507
NOMBRE: COLEGIO PUBLICO E.G.B.
RAFAELA FERNANDEZ (145)
DOMICILIO: RAFAELA FERNANDEZ, 2
REGIMEN DE PROVISION: ORDINARIO
CREACIONES: 1 MAESTRO DE EDUCACION MUSICAL
SUPRESIONES: 1 MAESTRO DE PRIM. CICLO/C.MEDIO
COMPOSICION RESULTANTE: 2 UNIDADES INFANTIL/PREESCOLAR
2 MAESTROS INFANTIL/PREESCOLAR
5 UNIDADES DE PRIM. CICLO/C.MED.
3 UNIDADES DE CICLO SUPERIOR
4 MAESTROS PRIM.CICLO/CICLO MED.
1 MAESTRO FILOLOGIA INGLES
1 MAESTRO MATEMATICAS/C.NATURA.
1 MAESTRO CIENCIAS SOCIALES
1 MAESTRO EDUCACION FISICA
1 MAESTRO DE EDUCACION MUSICAL

MUNICIPIO: FIÑANA
LOCALIDAD: FIÑANA
CODIGO DE CENTRO: 04002519
NOMBRE: COLEGIO PUBLICO E.G.B.
GENERAL SALIQUET (146)
DOMICILIO: PEDRO TENA S/N
REGIMEN DE PROVISION: ORDINARIO
CREACIONES: 1 UNIDAD DE CICLO SUPERIOR
1 MAESTRO DE EDUCACION MUSICAL
SUPRESIONES: 1 UNIDAD DE PRIMER CICLO/C.MEDIO
1 MAESTRO DE PRIM. CICLO/C.MEDIO
COMPOSICION RESULTANTE: 2 UNIDADES INFANTIL/PREESCOLAR
2 MAESTROS INFANTIL/PREESCOLAR
8 UNIDADES DE PRIM. CICLO/C.MED.
6 UNIDADES DE CICLO SUPERIOR
9 MAESTROS PRIM.CICLO/CICLO MED.
1 MAESTRO FILOLOGIA INGLES
1 MAESTRO FILOLOGIA FRANCES
2 MAESTROS MATEMAT./C.NATURAL.
1 MAESTRO CIENCIAS SOCIALES
1 MAESTRO EDUCACION FISICA
1 MAESTRO DE EDUCACION MUSICAL
1 UNID./MAES. APOYO INTEGR. P.T.

MUNICIPIO: GADOR
LOCALIDAD: GADOR
CODIGO DE CENTRO: 04002593
NOMBRE: COLEGIO PUBLICO E.G.B.
SOLEDAD ALONSO DRYSDALE (149)
DOMICILIO: LA PAZ, 11
REGIMEN DE PROVISION: ORDINARIO
CREACIONES: 1 UNIDAD DE PRIMER CICLO/C.MEDIO
1 MAESTRO FILOLOGIA INGLES
1 MAESTRO DE EDUCACION MUSICAL
SUPRESIONES: 1 MAESTRO FILOLOGIA CASTELLANA
COMPOSICION RESULTANTE: 2 UNIDADES INFANTIL/PREESCOLAR
2 MAESTROS INFANTIL/PREESCOLAR
9 UNIDADES DE PRIM. CICLO/C.MED.
8 UNIDADES DE CICLO SUPERIOR
9 MAESTROS PRIM.CICLO/CICLO MED.
2 MAESTROS FILOLOGIA INGLES
1 MAESTRO FILOLOGIA FRANCES
2 MAESTROS MATEMAT./C.NATURAL.
1 MAESTRO CIENCIAS SOCIALES
1 MAESTRO EDUCACION FISICA
1 MAESTRO DE EDUCACION MUSICAL
1 UNID./MAES. APOYO INTEGR. P.T.

MUNICIPIO: GARRUCHA
LOCALIDAD: GARRUCHA
CODIGO DE CENTRO: 04002611
NOMBRE: COLEGIO PUBLICO E.G.B.
HISPANIDAD (152)
DOMICILIO: CALVO SOTELO
REGIMEN DE PROVISION: ORDINARIO
CREACIONES: 1 UNIDAD DE PRIMER CICLO/C.MEDIO
1 MAESTRO DE EDUCACION MUSICAL
COMPOSICION RESULTANTE: 4 UNIDADES INFANTIL/PREESCOLAR
4 MAESTROS INFANTIL/PREESCOLAR
7 UNIDADES DE PRIM. CICLO/C.MED.
4 UNIDADES DE CICLO SUPERIOR
7 MAESTROS PRIM.CICLO/CICLO MED.
1 MAESTRO FILOLOGIA INGLES
1 MAESTRO FILOLOGIA FRANCES
1 MAESTRO MATEMATICAS/C.NATURA.
1 MAESTRO CIENCIAS SOCIALES
1 MAESTRO EDUCACION FISICA
1 MAESTRO DE EDUCACION MUSICAL
1 UNID./MAES. APOYO INTEGR. P.T.

MUNICIPIO: HUERCAL DE ALMERIA
LOCALIDAD: HUERCAL DE ALMERIA
CODIGO DE CENTRO: 04002660
NOMBRE: COLEGIO PUBLICO E.G.B.
BUENAVISTA (158)
DOMICILIO: CERVANTES, 13
REGIMEN DE PROVISION: ORDINARIO
CREACIONES: 1 UNIDAD DE CICLO SUPERIOR
1 MAESTRO DE EDUCACION MUSICAL
SUPRESIONES: 1 UNIDAD DE PRIMER CICLO/C.MEDIO
1 MAESTRO DE PRIM. CICLO/C.MEDIO
COMPOSICION RESULTANTE: 2 UNIDADES INFANTIL/PREESCOLAR
2 MAESTROS INFANTIL/PREESCOLAR

5 UNIDADES DE PRIM. CICLO/C.MED.
6 UNIDADES DE CICLO SUPERIOR
6 MAESTROS PRIM.CICLO/CICLO MED.
1 MAESTRO FILOLOGIA INGLES
1 MAESTRO FILOLOGIA FRANCES
2 MAESTROS MATEMAT./C.NATURAL.
1 MAESTRO CIENCIAS SOCIALES
1 MAESTRO EDUCACION FISICA
1 MAESTRO DE EDUCACION MUSICAL
1 UNID./MAES. APOYO INTEGR. P.T.

MUNICIPIO: HUERCAL DE ALMERIA
LOCALIDAD: HUERCAL DE ALMERIA
CODIGO DE CENTRO: 04005582
NOMBRE: COLEGIO PUBLICO E.G.B.
28 DE FEBRERO (157)
DOMICILIO: FINCA CASA ALTA-AVENIDA 28 DE FEBRERO
REGIMEN DE PROVISION: ORDINARIO
CREACIONES: 1 UNIDAD DE PRIMER CICLO/C.MEDIO
1 MAESTRO FILOLOGIA INGLES.
1 MAESTRO DE EDUCACION MUSICAL
SUPRESIONES: 1 MAESTRO FILOLOGIA FRANCES
COMPOSICION RESULTANTE: 2 UNIDADES INFANTIL/PREESCOLAR
2 MAESTROS INFANTIL/PREESCOLAR
7 UNIDADES DE PRIM. CICLO/C.MED.
4 UNIDADES DE CICLO SUPERIOR
7 MAESTROS PRIM.CICLO/CICLO MED.
2 MAESTROS FILOLOGIA INGLES
1 MAESTRO MATEMATICAS/C.NATURA.
1 MAESTRO CIENCIAS SOCIALES
1 MAESTRO EDUCACION FISICA
1 MAESTRO DE EDUCACION MUSICAL
1 UNID./MAES. APOYO INTEGR. P.T.

MUNICIPIO: HUERCAL-OVERA
LOCALIDAD: HUERCAL-OVERA
CODIGO DE CENTRO: 04002696
NOMBRE: COLEGIO PUBLICO E.G.B.
VIRGEN DEL RIO (164)
DOMICILIO: AVDA. GUILLERMO REYNA S/N
REGIMEN DE PROVISION: ORDINARIO
CREACIONES: 1 UNIDAD DE PRIMER CICLO/C.MEDIO
1 MAESTRO FILOLOGIA INGLES
COMPOSICION RESULTANTE: 3 UNIDADES INFANTIL/PREESCOLAR
3 MAESTROS INFANTIL/PREESCOLAR
11 UNIDADES DE PRIM. CICLO/C.MED.
8 UNIDADES DE CICLO SUPERIOR
11 MAESTROS PRIM.CICLO/CICLO MED.
2 MAESTROS FILOLOGIA INGLES
1 MAESTRO FILOLOGIA FRANCES
1 MAESTRO FILOLOGIA CASTELLANA
2 MAESTROS MATEMAT./C.NATURAL.
1 MAESTRO CIENCIAS SOCIALES
1 MAESTRO EDUCACION FISICA
1 UNID./MAES. APOYO INTEGR. P.T.

MUNICIPIO: HUERCAL-OVERA
LOCALIDAD: HUERCAL-OVERA
CODIGO DE CENTRO: 04601971
NOMBRE: COLEGIO PUBLICO RURAL
ESTANCIAS (338)
DOMICILIO: BARRIO DE SAN ISIDRO
REGIMEN DE PROVISION: ORDINARIO
CREACIONES: 1 UNIDAD DE PRIMER CICLO/C.MEDIO
1 MAESTRO FILOLOGIA INGLES
COMPOSICION RESULTANTE: 2 UNIDADES INFANTIL/PREESCOLAR
2 MAESTROS INFANTIL/PREESCOLAR
6 UNIDADES DE PRIM. CICLO/C.MED.
6 MAESTROS PRIM.CICLO/CICLO MED.
1 MAESTRO FILOLOGIA INGLES
1 MAESTRO APOYO DIDACTICO

MUNICIPIO: LUBRIN
LOCALIDAD: LUBRIN
CODIGO DE CENTRO: 04002982
NOMBRE: COLEGIO PUBLICO E.G.B.
SAN SEBASTIAN (180)
DOMICILIO: C/ ERMITA, 1
REGIMEN DE PROVISION: ORDINARIO
SUPRESIONES: 1 UNIDAD DE PRIMER CICLO/C.MEDIO
1 MAESTRO DE PRIM. CICLO/C.MEDIO
COMPOSICION RESULTANTE: 1 UNIDAD DE INFANTIL/PREESCOLAR
1 MAESTRO DE INFANTIL/PREESCOLAR
3 UNIDADES DE PRIM. CICLO/C.MED.
3 UNIDADES DE CICLO SUPERIOR
3 MAESTROS PRIM.CICLO/CICLO MED.
1 MAESTRO FILOLOGIA FRANCES
1 MAESTRO MATEMATICAS/C.NATURA.
1 MAESTRO CIENCIAS SOCIALES
1 MAESTRO EDUCACION FISICA
1 UNID./MAES. APOYO INTEGR. P.T.

MUNICIPIO: MOJACAR
LOCALIDAD: MOJACAR
CODIGO DE CENTRO: 04003180
NOMBRE: COLEGIO PUBLICO E.G.B.
BARTOLOME FLORES (191)
DOMICILIO: CAMINO FUENSANTA S/N
REGIMEN DE PROVISION: ORDINARIO
CREACIONES: 1 UNIDAD DE PRIMER CICLO/C.MEDIO
1 MAESTRO DE EDUCACION MUSICAL
SUPRESIONES: 1 UNIDAD DE CICLO SUPERIOR
1 MAESTRO MATEMATICAS/C.NATURA.
COMPOSICION RESULTANTE: 3 UNIDADES INFANTIL/PREESCOLAR
3 MAESTROS INFANTIL/PREESCOLAR

10 UNIDADES DE PRIM. CICLO/C.MED.
4 UNIDADES DE CICLO SUPERIOR
10 MAESTROS PRIM.CICLO/CICLO MED.
1 MAESTRO FILOLOGIA INGLES
1 MAESTRO FILOLOGIA FRANCES
1 MAESTRO MATEMATICAS/C.NATURA.
1 MAESTRO CIENCIAS SOCIALES
1 MAESTRO EDUCACION FISICA
1 MAESTRO DE EDUCACION MUSICAL
1 UNID./MAES. APOYO INTEGR. P.T.

MUNICIPIO: NACIMIENTO
LOCALIDAD: NACIMIENTO
CODIGO DE CENTRO: 04602183
NOMBRE: COLEGIO PUBLICO RURAL
TRES VILLAS_NACIMIENTO (359)
DOMICILIO: C/ DUQUE S/N
REGIMEN DE PROVISION: ORDINARIO
SUPRESIONES: 1 UNIDAD DE PRIMER CICLO/C.MEDIO
1 MAESTRO DE PRIM. CICLO/C.MEDIO
COMPOSICION RESULTANTE: 3 UNIDADES DE PRIM. CICLO/C.MED.
2 UNIDADES DE CICLO SUPERIOR
3 MAESTROS PRIM.CICLO/CICLO MED.
1 MAESTRO FILOLOGIA INGLES
1 MAESTRO MATEMATICAS/C.NATURA.
1 MAESTRO CIENCIAS SOCIALES
1 MAESTRO APOYO DIDACTICO

MUNICIPIO: NIJAR
LOCALIDAD: CAMPOHERMOSO
CODIGO DE CENTRO: 04003238
NOMBRE: COLEGIO PUBLICO E.G.B.
CONCORDIA (196)
DOMICILIO: CHOPO,2 -CAMPOHERMOSO-
REGIMEN DE PROVISION: ORDINARIO
CREACIONES: 1 UNIDAD DE PRIMER CICLO/C.MEDIO
1 MAESTRO DE EDUCACION MUSICAL
COMPOSICION RESULTANTE: 3 UNIDADES INFANTIL/PREESCOLAR
3 MAESTROS INFANTIL/PREESCOLAR
9 UNIDADES DE PRIM. CICLO/C.MED.
6 UNIDADES DE CICLO SUPERIOR
9 MAESTROS PRIM.CICLO/CICLO MED.
1 MAESTRO FILOLOGIA INGLES
1 MAESTRO FILOLOGIA FRANCES
1 MAESTRO FILOLOGIA CASTELLANA
2 MAESTROS MATEMAT./C.NATURAL.
1 MAESTRO CIENCIAS SOCIALES
1 MAESTRO EDUCACION FISICA
1 MAESTRO DE EDUCACION MUSICAL

MUNICIPIO: NIJAR
LOCALIDAD: CAMPOHERMOSO
CODIGO DE CENTRO: 04601798
NOMBRE: COLEGIO PUBLICO E.G.B.
LA LIBERTAD (324)
DOMICILIO: C/MOTORISTA, 2
REGIMEN DE PROVISION: ORDINARIO
CREACIONES: 1 UNIDAD DE CICLO SUPERIOR
1 MAESTRO DE EDUCACION MUSICAL
COMPOSICION RESULTANTE: 2 UNIDADES INFANTIL/PREESCOLAR
2 MAESTROS INFANTIL/PREESCOLAR
8 UNIDADES DE PRIM. CICLO/C.MED.
6 UNIDADES DE CICLO SUPERIOR
9 MAESTROS PRIM.CICLO/CICLO MED.
1 MAESTRO FILOLOGIA INGLES
1 MAESTRO FILOLOGIA FRANCES
2 MAESTROS MATEMAT./C.NATURAL.
1 MAESTRO CIENCIAS SOCIALES
1 MAESTRO EDUCACION FISICA
1 MAESTRO DE EDUCACION MUSICAL
2 UNID./MAES. APOYO INTEGR. P.T.

MUNICIPIO: NIJAR
LOCALIDAD: NIJAR
CODIGO DE CENTRO: 04003275
NOMBRE: COLEGIO PUBLICO E.G.B.
LA ATALAYA (200)
DOMICILIO: ZONA ESCOLAR S/N
REGIMEN DE PROVISION: ORDINARIO
SUPRESIONES: 1 UNIDAD DE PRIMER CICLO/C.MEDIO
1 MAESTRO DE PRIM. CICLO/C.MEDIO
COMPOSICION RESULTANTE: 2 UNIDADES INFANTIL/PREESCOLAR
2 MAESTROS INFANTIL/PREESCOLAR
11 UNIDADES DE PRIM. CICLO/C.MED.
8 UNIDADES DE CICLO SUPERIOR
12 MAESTROS PRIM.CICLO/CICLO MED.
2 MAESTROS FILOLOGIA INGLES
1 MAESTRO FILOLOGIA FRANCES
1 MAESTRO FILOLOGIA CASTELLANA
3 MAESTROS MATEMAT./C.NATURAL.
1 MAESTRO CIENCIAS SOCIALES
1 MAESTRO EDUCACION FISICA
2 UNID./MAES. APOYO INTEGR. P.T.

MUNICIPIO: NIJAR
LOCALIDAD: SAN ISIDRO DE NIJAR
CODIGO DE CENTRO: 04003354
NOMBRE: COLEGIO PUBLICO E.G.B.
ANDALUCIA (204)
DOMICILIO: PL. ENSEÑANZA,1 -SAN ISIDRO-
REGIMEN DE PROVISION: ORDINARIO
CREACIONES: 1 UNIDAD DE PRIMER CICLO/C.MEDIO
1 MAESTRO DE EDUCACION MUSICAL
COMPOSICION RESULTANTE: 4 UNIDADES INFANTIL/PREESCOLAR
4 MAESTROS INFANTIL/PREESCOLAR

13 UNIDADES DE PRIM. CICLO/C.MED.
9 UNIDADES DE CICLO SUPERIOR
13 MAESTROS PRIM.CICLO/CICLO MED.
2 MAESTROS FILOLOGIA INGLES
1 MAESTRO FILOLOGIA FRANCES
1 MAESTRO FILOLOGIA CASTELLANA
3 MAESTROS MATEMAT./C.NATURAL.
2 MAESTROS CIENCIAS SOCIALES
1 MAESTRO EDUCACION FISICA
1 MAESTRO DE EDUCACION MUSICAL
1 UNID./MAES. APOYO INTEGR. P.T.

MUNICIPIO: OHANES
LOCALIDAD: OHANES
CODIGO DE CENTRO: 04003381
NOMBRE: COLEGIO PUBLICO E.G.B.
OBISPO DIEGO VENTAJA (207)
DOMICILIO: ALBA, 2
REGIMEN DE PROVISION: ORDINARIO
SUPRESIONES: 1 UNIDAD DE CICLO SUPERIOR
1 MAESTRO CIENCIAS SOCIALES
COMPOSICION RESULTANTE: 1 UNIDAD DE INFANTIL/PREESCOLAR
1 MAESTRO DE INFANTIL/PREESCOLAR
2 UNIDADES DE PRIM. CICLO/C.MED.
2 UNIDADES DE CICLO SUPERIOR
2 MAESTROS PRIM.CICLO/CICLO MED.
1 MAESTRO FILOLOGIA FRANCES
1 MAESTRO MATEMATICAS/C.NATURA.
1 MAESTRO EDUCACION FISICA

MUNICIPIO: OLULA DEL RIO
LOCALIDAD: OLULA DEL RIO
CODIGO DE CENTRO: 04003433
NOMBRE: COLEGIO PUBLICO E.G.B.
TRINA RULL (210)
DOMICILIO: AVENIDA VER DE OLULA
REGIMEN DE PROVISION: ORDINARIO
CREACIONES: 1 UNIDAD DE PRIMER CICLO/C.MEDIO
1 MAESTRO DE EDUCACION MUSICAL
COMPOSICION RESULTANTE: 4 UNIDADES INFANTIL/PREESCOLAR
4 MAESTROS INFANTIL/PREESCOLAR
9 UNIDADES DE PRIM. CICLO/C.MED.
8 UNIDADES DE CICLO SUPERIOR
9 MAESTROS PRIM.CICLO/CICLO MED.
1 MAESTRO FILOLOGIA INGLES
1 MAESTRO FILOLOGIA FRANCES
1 MAESTRO FILOLOGIA CASTELLANA
2 MAESTROS MATEMAT./C.NATURAL.
1 MAESTRO CIENCIAS SOCIALES
1 MAESTRO EDUCACION FISICA
1 MAESTRO DE EDUCACION MUSICAL
1 UNID./MAES. APOYO INTEGR. P.T.
1 UNID./MAES. APOYO INTEGR. A.L.

MUNICIPIO: ORIA
LOCALIDAD: ORIA
CODIGO DE CENTRO: 04003470
NOMBRE: COLEGIO PUBLICO E.G.B.
SAN GREGORIO (211)
DOMICILIO: CALVARIO, 2
REGIMEN DE PROVISION: ORDINARIO
CREACIONES: 1 MAESTRO DE EDUCACION MUSICAL
SUPRESIONES: 1 MAESTRO DE PRIM. CICLO/C.MEDIO
COMPOSICION RESULTANTE: 1 UNIDAD DE INFANTIL/PREESCOLAR
1 MAESTRO DE INFANTIL/PREESCOLAR
5 UNIDADES DE PRIM. CICLO/C.MED.
3 UNIDADES DE CICLO SUPERIOR
4 MAESTROS PRIM.CICLO/CICLO MED.
1 MAESTRO FILOLOGIA INGLES
1 MAESTRO MATEMATICAS/C.NATURA.
1 MAESTRO CIENCIAS SOCIALES
1 MAESTRO EDUCACION FISICA
1 MAESTRO DE EDUCACION MUSICAL
1 UNID./MAES. APOYO INTEGR. P.T.

MUNICIPIO: PECHINA
LOCALIDAD: PECHINA
CODIGO DE CENTRO: 04003512
NOMBRE: COLG.PUBLICO EGB (CAEP)
JUAN SAENZ MIRON (216)
DOMICILIO: CUATRO OLIVOS, 22
REGIMEN DE PROVISION: ORDINARIO
CREACIONES: 1 UNIDAD DE PRIMER CICLO/C.MEDIO
1 UNIDAD DE CICLO SUPERIOR
1 MAESTRO MATEMATICAS/C.NATURA.
1 MAESTRO DE EDUCACION MUSICAL
COMPOSICION RESULTANTE: 3 UNIDADES INFANTIL/PREESCOLAR
3 MAESTROS INFANTIL/PREESCOLAR
9 UNIDADES DE PRIM. CICLO/C.MED.
5 UNIDADES DE CICLO SUPERIOR
9 MAESTROS PRIM.CICLO/CICLO MED.
1 MAESTRO FILOLOGIA INGLES
1 MAESTRO FILOLOGIA FRANCES
2 MAESTROS MATEMAT./C.NATURAL.
1 MAESTRO CIENCIAS SOCIALES
1 MAESTRO EDUCACION FISICA
1 MAESTRO DE EDUCACION MUSICAL
1 UNID./MAES. APOYO INTEGR. P.T.
1 MAESTRO APOYO A CICLOS

MUNICIPIO: PULPI
LOCALIDAD: PULPI
CODIGO DE CENTRO: 04003551
NOMBRE: COLEGIO PUBLICO E.G.B.
EMILIO ZURANO MUÑOZ (218)
DOMICILIO: LOS ANTONES
REGIMEN DE PROVISION: ORDINARIO

CREACIONES: 1 UNIDAD DE CICLO SUPERIOR
1 MAESTRO FILOLOGIA INGLES
COMPOSICION RESULTANTE: 4 UNIDADES INFANTIL/PREESCOLAR
4 MAESTROS INFANTIL/PREESCOLAR
10 UNIDADES DE PRIM. CICLO/C.MED.
6 UNIDADES DE CICLO SUPERIOR
11 MAESTROS PRIM.CICLO/CICLO MED.
2 MAESTROS FILOLOGIA INGLES
1 MAESTRO FILOLOGIA FRANCES
1 MAESTRO FILOLOGIA CASTELLANA
3 MAESTROS MATEMAT./C.NATURAL.
1 MAESTRO CIENCIAS SOCIALES
1 MAESTRO EDUCACION FISICA
1 UNID./MAES. APOYO INTEGR. P.T.

MUNICIPIO: PURCHENA
LOCALIDAD: PURCHENA
CODIGO DE CENTRO: 04003684
NOMBRE: COLEGIO PUBLICO E.G.B.
SAN GINES (223)
DOMICILIO: AVENIDA JOSE ANTONIO
REGIMEN DE PROVISION: ORDINARIO
CREACIONES: 1 UNIDAD DE INFANTIL/PREESCOLAR
1 MAESTRO DE INFANTIL/PREESCOLAR
COMPOSICION RESULTANTE: 3 UNIDADES INFANTIL/PREESCOLAR
3 MAESTROS INFANTIL/PREESCOLAR
5 UNIDADES DE PRIM. CICLO/C.MED.
8 UNIDADES DE CICLO SUPERIOR
8 MAESTROS PRIM.CICLO/CICLO MED.
1 MAESTRO FILOLOGIA INGLES
1 MAESTRO FILOLOGIA FRANCES
1 MAESTRO FILOLOGIA CASTELLANA
2 MAESTROS MATEMAT./C.NATURAL.
1 MAESTRO CIENCIAS SOCIALES
1 MAESTRO EDUCACION FISICA
1 UNID./MAES. APOYO INTEGR. P.T.

MUNICIPIO: ROQUETAS DE MAR
LOCALIDAD: AGUADULCE
CODIGO DE CENTRO: 04005594
NOMBRE: COLEGIO PUBLICO E.G.B.
ARCO IRIS (228)
DOMICILIO: URBANIZACION AGUADULCE S/N
REGIMEN DE PROVISION: ORDINARIO
CREACIONES: 1 UNIDAD DE INFANTIL/PREESCOLAR
1 MAESTRO DE INFANTIL/PREESCOLAR
COMPOSICION RESULTANTE: 3 UNIDADES INFANTIL/PREESCOLAR
3 MAESTROS INFANTIL/PREESCOLAR
5 UNIDADES DE PRIM. CICLO/C.MED.
3 UNIDADES DE CICLO SUPERIOR
8 MAESTROS PRIM.CICLO/CICLO MED.
1 MAESTRO FILOLOGIA INGLES
1 MAESTRO MATEMATICAS/C.NATURA.
1 MAESTRO CIENCIAS SOCIALES
1 MAESTRO EDUCACION FISICA
1 UNID./MAES. APOYO INTEGR. P.T.

MUNICIPIO: ROQUETAS DE MAR
LOCALIDAD: AGUADULCE
CODIGO DE CENTRO: 04601646
NOMBRE: COLEGIO PUBLICO E.G.B.
BLAS INFANTE (307)
DOMICILIO: PARAJE LA GLORIA-VENTA VITORINO
REGIMEN DE PROVISION: ORDINARIO
CREACIONES: 1 UNIDAD DE PRIMER CICLO/C.MEDIO
1 MAESTRO DE EDUCACION MUSICAL
COMPOSICION RESULTANTE: 2 UNIDADES INFANTIL/PREESCOLAR
2 MAESTROS INFANTIL/PREESCOLAR
7 UNIDADES DE PRIM. CICLO/C.MED.
3 UNIDADES DE CICLO SUPERIOR
7 MAESTROS PRIM.CICLO/CICLO MED.
1 MAESTRO FILOLOGIA INGLES
1 MAESTRO MATEMATICAS/C.NATURA.
1 MAESTRO CIENCIAS SOCIALES
1 MAESTRO EDUCACION FISICA
1 MAESTRO DE EDUCACION MUSICAL
1 UNID./MAES. APOYO INTEGR. P.T.

MUNICIPIO: ROQUETAS DE MAR
LOCALIDAD: AGUADULCE
CODIGO DE CENTRO: 04602158
NOMBRE: COLEGIO PUBLICO E.G.B.
FRANCISCO SAIZ SANZ (356)
DOMICILIO: C/ SONORA, S/N
REGIMEN DE PROVISION: ORDINARIO
CREACIONES: 1 UNIDAD DE PRIMER CICLO/C.MEDIO
1 MAESTRO DE PRIM. CICLO/C.MEDIO
1 MAESTRO DE EDUCACION MUSICAL
COMPOSICION RESULTANTE: 2 UNIDADES INFANTIL/PREESCOLAR
2 MAESTROS INFANTIL/PREESCOLAR
7 UNIDADES DE PRIM. CICLO/C.MED.
3 UNIDADES DE CICLO SUPERIOR
7 MAESTROS PRIM.CICLO/CICLO MED.
1 MAESTRO FILOLOGIA INGLES
1 MAESTRO MATEMATICAS/C.NATURA.
1 MAESTRO CIENCIAS SOCIALES
1 MAESTRO EDUCACION FISICA
1 MAESTRO DE EDUCACION MUSICAL

MUNICIPIO: ROQUETAS DE MAR
LOCALIDAD: MARINAS (LAS)
CODIGO DE CENTRO: 04003721
NOMBRE: COLEGIO PUBLICO E.G.B.
MARINAS (229)
DOMICILIO: PLAZA DEL AYUNTAMIENTO

REGIMEN DE PROVISION: ORDINARIO
CREACIONES: 1 UNIDAD DE PRIMER CICLO/C.MEDIO
1 MAESTRO DE PRIM. CICLO/C.MEDIO
SUPRESIONES: 1 UNIDAD DE CICLO SUPERIOR
1 MAESTRO FILOLOGIA CASTELLANA
COMPOSICION RESULTANTE: 3 UNIDADES INFANTIL/PREESCOLAR
3 MAESTROS INFANTIL/PREESCOLAR
8 UNIDADES DE PRIM. CICLO/C.MED.
5 UNIDADES DE CICLO SUPERIOR
9 MAESTROS PRIM.CICLO/CICLO MED.
1 MAESTRO FILOLOGIA INGLES
1 MAESTRO FILOLOGIA FRANCES
2 MAESTROS MATEMAT./C.NATURAL.
1 MAESTRO CIENCIAS SOCIALES
1 MAESTRO EDUCACION FISICA
1 UNID./MAES. APOYO INTEGR. P.T.

MUNICIPIO: ROQUETAS DE MAR
LOCALIDAD: ROQUETAS DE MAR
CODIGO DE CENTRO: 04003810
NOMBRE: COLEGIO PUBLICO E.G.B.
LOMAS,LAS (234)
DOMICILIO: LAS LOMAS
REGIMEN DE PROVISION: ORDINARIO
CREACIONES: 1 UNIDAD DE PRIMER CICLO/C.MEDIO
1 MAESTRO DE EDUCACION MUSICAL
COMPOSICION RESULTANTE: 4 UNIDADES INFANTIL/PREESCOLAR
4 MAESTROS INFANTIL/PREESCOLAR
15 UNIDADES DE PRIM. CICLO/C.MED.
9 UNIDADES DE CICLO SUPERIOR
15 MAESTROS PRIM.CICLO/CICLO MED.
2 MAESTROS FILOLOGIA INGLES
1 MAESTRO FILOLOGIA FRANCES
1 MAESTRO FILOLOGIA CASTELLANA
3 MAESTROS MATEMAT./C.NATURAL.
2 MAESTROS CIENCIAS SOCIALES
1 MAESTRO EDUCACION FISICA
1 MAESTRO DE EDUCACION MUSICAL
1 UNID./MAES. APOYO INTEGR. P.T.
1 UNID./MAES. APOYO INTEGR. A.L.

MUNICIPIO: ROQUETAS DE MAR
LOCALIDAD: ROQUETAS DE MAR
CODIGO DE CENTRO: 04005181
NOMBRE: COLEGIO PUBLICO E.G.B.
ANTONIO MACHADO (232)
DOMICILIO: PARAJE HUERTO DE LOS OLIVOS
REGIMEN DE PROVISION: ORDINARIO
CREACIONES: 1 UNIDAD DE PRIMER CICLO/C.MEDIO
1 MAESTRO DE EDUCACION MUSICAL
COMPOSICION RESULTANTE: 4 UNIDADES INFANTIL/PREESCOLAR
4 MAESTROS INFANTIL/PREESCOLAR
11 UNIDADES DE PRIM. CICLO/C.MED.
6 UNIDADES DE CICLO SUPERIOR
11 MAESTROS PRIM.CICLO/CICLO MED.
1 MAESTRO FILOLOGIA INGLES
1 MAESTRO FILOLOGIA FRANCES
1 MAESTRO FILOLOGIA CASTELLANA
2 MAESTROS MATEMAT./C.NATURAL.
1 MAESTRO CIENCIAS SOCIALES
1 MAESTRO EDUCACION FISICA
1 MAESTRO DE EDUCACION MUSICAL
1 UNID./MAES. APOYO INTEGR. P.T.

MUNICIPIO: ROQUETAS DE MAR
LOCALIDAD: ROQUETAS DE MAR
CODIGO DE CENTRO: 04004819
NOMBRE: CENTRO PUBLICO DE PREESCOLAR
ROSALEDA,LA (231) IASS
DOMICILIO: PARAJE HUERTO DE LOS OLIVOS
REGIMEN DE PROVISION: ORDINARIO
SUPRESIONES: 1 UNIDAD DE INFANTIL/PREESCOLAR
1 MAESTRO DE INFANTIL/PREESCOLAR
COMPOSICION RESULTANTE: 1 UNIDAD DE INFANTIL/PREESCOLAR
1 MAESTRO DE INFANTIL/PREESCOLAR

MUNICIPIO: ROQUETAS DE MAR
LOCALIDAD: EL SOLANILLO
CODIGO DE CENTRO: 04602171
NOMBRE: COLEGIO PUBLICO RURAL
PONIENTE (358)
DOMICILIO: PLAZA DE BARCELONA ,5
REGIMEN DE PROVISION: ORDINARIO
CREACIONES: 2 UNIDADES DE CICLO SUPERIOR
1 MAESTRO CIENCIAS SOCIALES
1 MAESTRO EDUCACION FISICA
1 MAESTRO DE EDUCACION MUSICAL
COMPOSICION RESULTANTE: 3 UNIDADES INFANTIL/PREESCOLAR
3 MAESTROS INFANTIL/PREESCOLAR
7 UNIDADES DE PRIM. CICLO/C.MED.
4 UNIDADES DE CICLO SUPERIOR
8 MAESTROS PRIM.CICLO/CICLO MED.
1 MAESTRO FILOLOGIA INGLES
1 MAESTRO MATEMATICAS/C.NATURA.
1 MAESTRO CIENCIAS SOCIALES
1 MAESTRO EDUCACION FISICA
1 MAESTRO DE EDUCACION MUSICAL
1 MAESTRO APOYO DIDACTICO

MUNICIPIO: SERON
LOCALIDAD: SERON
CODIGO DE CENTRO: 04003925
NOMBRE: COLEGIO PUBLICO E.G.B.
MIGUEL ZUBELDIA (238)
DOMICILIO: CARRETERA S/N

REGIMEN DE PROVISION: ORDINARIO
SUPRESIONES: 1 UNIDAD DE PRIMER CICLO/C.MEDIO
1 MAESTRO DE PRIM. CICLO/C.MEDIO
COMPOSICION RESULTANTE: 3 UNIDADES INFANTIL/PREESCOLAR
3 MAESTROS INFANTIL/PREESCOLAR
6 UNIDADES DE PRIM. CICLO/C.MED.
8 UNIDADES DE CICLO SUPERIOR
7 MAESTROS PRIM.CICLO/CICLO MED.
2 MAESTROS FILOLOGIA INGLES
1 MAESTRO FILOLOGIA FRANCES
2 MAESTROS MATEMAT./C.NATURAL.
1 MAESTRO CIENCIAS SOCIALES
1 MAESTRO EDUCACION FISICA
1 MAESTRO DE EDUCACION MUSICAL
1 UNID./MAES. APOYO INTEGR. P.T.

MUNICIPIO: SORBAS
LOCALIDAD: SORBAS
CODIGO DE CENTRO: 04004051
NOMBRE: COLEGIO PUBLICO E.G.B.
PADRE GONZALEZ ROS(248)
DOMICILIO: PLAZA DEL GENERALISIMO
REGIMEN DE PROVISION: ORDINARIO
CREACIONES: 1 UNIDAD DE CICLO SUPERIOR
1 MAESTRO DE EDUCACION MUSICAL
COMPOSICION RESULTANTE: 2 UNIDADES INFANTIL/PREESCOLAR
2 MAESTROS INFANTIL/PREESCOLAR
7 UNIDADES DE PRIM. CICLO/C.MED.
8 UNIDADES DE CICLO SUPERIOR
8 MAESTROS PRIM.CICLO/CICLO MED.
1 MAESTRO FILOLOGIA INGLES
1 MAESTRO FILOLOGIA FRANCES
2 MAESTROS MATEMAT./C.NATURAL.
1 MAESTRO CIENCIAS SOCIALES
1 MAESTRO EDUCACION FISICA
1 MAESTRO DE EDUCACION MUSICAL
2 UNID./MAES. APOYO INTEGR. P.T.

MUNICIPIO: TABERNAS
LOCALIDAD: TABERNAS
CODIGO DE CENTRO: 04004085
NOMBRE: COLEGIO PUBLICO E.G.B.
VIRGEN DE LAS ANGUSTIAS(250)
DOMICILIO: MIGUEL SOLVES S/N
REGIMEN DE PROVISION: ORDINARIO
CREACIONES: 1 UNIDAD DE CICLO SUPERIOR
1 MAESTRO DE EDUCACION MUSICAL
COMPOSICION RESULTANTE: 3 UNIDADES INFANTIL/PREESCOLAR
3 MAESTROS INFANTIL/PREESCOLAR
10 UNIDADES DE PRIM. CICLO/C.MED.
8 UNIDADES DE CICLO SUPERIOR
11 MAESTROS PRIM.CICLO/CICLO MED.
1 MAESTRO FILOLOGIA INGLES
1 MAESTRO FILOLOGIA FRANCES
2 MAESTROS MATEMAT./C.NATURAL.
1 MAESTRO CIENCIAS SOCIALES
1 MAESTRO EDUCACION FISICA
1 MAESTRO DE EDUCACION MUSICAL
1 UNID./MAES. APOYO INTEGR. P.T.

MUNICIPIO: TAHAL
LOCALIDAD: TAHAL
CODIGO DE CENTRO: 04004152
NOMBRE: COLEGIO PUBLICO E.G.B.
OTERO NOVAS (252)
DOMICILIO: PARAJE LAS CRUCES
REGIMEN DE PROVISION: ORDINARIO
SUPRESIONES: 1 UNIDAD DE PRIMER CICLO/C.MEDIO
1 MAESTRO DE PRIM. CICLO/C.MEDIO
1 MAESTRO CIENCIAS SOCIALES
COMPOSICION RESULTANTE: 1 UNIDAD OE INFANTIL/PREESCOLAR
1 MAESTRO DE INFANTIL/PREESCOLAR
1 UNIDAD DE PRIMER CICLO/C.MEDIO
2 UNIDADES DE CICLO SUPERIOR
1 MAESTRO DE PRIM. CICLO/C.MEDIO
1 MAESTRO FILOLOGIA FRANCES
1 MAESTRO MATEMATICAS/C.NATURA.

MUNICIPIO: TIJOLA
LOCALIDAD: TIJOLA
CODIGO DE CENTRO: 04004176
NOMBRE: COLEGIO PUBLICO E.G.B.
SGR.CORAZON DE JESUS(254)
DOMICILIO: PASEO DEL SAGRADO CORAZON S/N
REGIMEN DE PROVISION: ORDINARIO
SUPRESIONES: 1 UNIDAD DE PRIMER CICLO/C.MEDIO
1 MAESTRO DE PRIM. CICLO/C.MEDIO
COMPOSICION RESULTANTE: 6 UNIDADES INFANTIL/PREESCOLAR
6 MAESTROS INFANTIL/PREESCOLAR
10 UNIDADES DE PRIM. CICLO/C.MED.
8 UNIDADES DE CICLO SUPERIOR
12 MAESTROS PRIM.CICLO/CICLO MED.
2 MAESTROS FILOLOGIA INGLES
1 MAESTRO FILOLOGIA FRANCES
1 MAESTRO FILOLOGIA CASTELLANA
3 MAESTROS MATEMAT./C.NATURAL.
1 MAESTRO CIENCIAS SOCIALES
2 MAESTROS EDUCACION FISICA
1 MAESTRO DE EDUCACION MUSICAL
1 UNID./MAES. EE ESP. PED.TERAP.
1 UNID./MAES. APOYO INTEGR. P.T.

MUNICIPIO: VELEZ RUBIO
LOCALIDAD: VELEZ RUBIO
CODIGO DE CENTRO: 04004310

NOMBRE: COLEGIO PUBLICO E.G.B.
DOCTOR SEVERO OCHOA (263)
DOMICILIO: CABECICO, 1
REGIMEN DE PROVISION: ORDINARIO
DESGLOSES: AL CENTRO PUBLICO DE PREESCOLAR
(387)
04602298, DE VELEZ RUBIO
3 UNIDADES INFANTIL/PREESCOLAR
3 MAESTROS INFANTIL/PREESCOLAR
SUPRESIONES: 1 UNIDAD DE PRIMER CICLO/C.MEDIO
1 MAESTRO DE PRIM. CICLO/C.MEDIO
COMPOSICION RESULTANTE: 7 UNIDADES DE PRIM. CICLO/C.MED.
6 UNIDADES DE CICLO SUPERIOR
8 MAESTROS PRIM.CICLO/CICLO MED.
1 MAESTRO FILOLOGIA INGLES
1 MAESTRO FILOLOGIA FRANCES
1 MAESTRO FILOLOGIA CASTELLANA
2 MAESTROS MATEMAT./C.NATURAL.
1 MAESTRO CIENCIAS SOCIALES
1 MAESTRO EDUCACION FISICA
2 UNID./MAES. APOYO INTEGR. P.T.

MUNICIPIO: VELEZ RUBIO
LOCALIDAD: VELEZ RUBIO
CODIGO DE CENTRO: 04004322
NOMBRE: COLEGIO PUBLICO E.G.B.
DOCTOR GUIRAO GEA (262)
DOMICILIO: CABECICOS
REGIMEN DE PROVISION: ORDINARIO
DESGLOSES: AL CENTRO PUBLICO DE PREESCOLAR
(387)
04602298, DE VELEZ RUBIO
3 UNIDADES INFANTIL/PREESCOLAR
3 MAESTROS INFANTIL/PREESCOLAR
COMPOSICION RESULTANTE: 10 UNIDADES DE PRIM. CICLO/C.MED.
6 UNIDADES DE CICLO SUPERIOR
11 MAESTROS PRIM.CICLO/CICLO MED.
1 MAESTRO FILOLOGIA INGLES
1 MAESTRO FILOLOGIA FRANCES
1 MAESTRO FILOLOGIA CASTELLANA
2 MAESTROS MATEMAT./C.NATURAL.
1 MAESTRO CIENCIAS SOCIALES
1 MAESTRO EDUCACION FISICA
1 UNID./MAES. APOYO INTEGR. P.T.

MUNICIPIO: VELEZ RUBIO
LOCALIDAD: VELEZ RUBIO
CODIGO DE CENTRO: 04602298
NOMBRE: CENTRO PUBLICO DE PREESCOLAR
(387)
DOMICILIO: C/CABECICO
REGIMEN DE PROVISION: ORDINARIO
CREACIONES: 1 MAESTRO DE INFANTIL/PREESCOLAR
INTEGRACIONES: DEL COLEGIO PUBLICO E.G.B.
DOCTOR SEVERO OCHOA (263)
04004310, DE VELEZ RUBIO
3 UNIDADES INFANTIL/PREESCOLAR
3 MAESTROS INFANTIL/PREESCOLAR
DEL COLEGIO PUBLICO E.G.B.
DOCTOR GUIRAO GEA (262)
04004322, DE VELEZ RUBIO
3 UNIDADES INFANTIL/PREESCOLAR
3 MAESTROS INFANTIL/PREESCOLAR
COMPOSICION RESULTANTE: 6 UNIDADES INFANTIL/PREESCOLAR
7 MAESTROS INFANTIL/PREESCOLAR

MUNICIPIO: VERA
LOCALIDAD: VERA
CODIGO DE CENTRO: 04004401
NOMBRE: COLEGIO PUBLICO E.G.B.
REYES CATOLICOS (268)
DOMICILIO: PLAZA DE LA CONSTITUCION S/N
REGIMEN DE PROVISION: ORDINARIO
CREACIONES: 1 MAESTRO EDUCACION FISICA
1 MAESTRO DE EDUCACION MUSICAL
SUPRESIONES: 1 MAESTRO DE PRIM. CICLO/C.MEDIO
1 MAESTRO CIENCIAS SOCIALES
COMPOSICION RESULTANTE: 5 UNIDADES INFANTIL/PREESCOLAR
5 MAESTROS INFANTIL/PREESCOLAR
15 UNIDADES DE PRIM. CICLO/C.MED.
9 UNIDADES DE CICLO SUPERIOR
15 MAESTROS PRIM.CICLO/CICLO MED.
2 MAESTROS FILOLOGIA INGLES
1 MAESTRO FILOLOGIA FRANCES
1 MAESTRO FILOLOGIA CASTELLANA
3 MAESTROS MATEMAT./C.NATURAL.
1 MAESTRO CIENCIAS SOCIALES
2 MAESTROS EDUCACION FISICA
1 MAESTRO DE EDUCACION MUSICAL
1 UNID./MAES. EE ESP. PED.TERAP.
2 UNID./MAES. APOYO INTEGR. P.T.
1 UNID./MAES. APOYO INTEGR. A.L.

MUNICIPIO: VERA
LOCALIDAD: VERA
CODIGO DE CENTRO: 04005193
NOMBRE: COLG.PUBLICO EGB (CAEP)
ANGEL DE HARO (267)
DOMICILIO: CAÑAOA JUAN PEDRO S/N
REGIMEN DE PROVISION: ORDINARIO
CREACIONES: 1 UNIDAD DE CICLO SUPERIOR
1 MAESTRO DE EDUCACION MUSICAL
COMPOSICION RESULTANTE: 2 UNIDADES INFANTIL/PREESCOLAR
2 MAESTROS INFANTIL/PREESCOLAR
7 UNIDADES DE PRIM. CICLO/C.MED.
4 UNIDADES DE CICLO SUPERIOR

8 MAESTROS PRIM.CICLO/CICLO MED.
1 MAESTRO FILOLOGIA INGLES
1 MAESTRO MATEMATICAS/C.NATURA.
1 MAESTRO CIENCIAS SOCIALES
1 MAESTRO EDUCACION FISICA
1 MAESTRO DE EDUCACION MUSICAL
1 UNID./MAES. APOYO INTEGR. P.T.
1 MAESTRO APOYO A CICLOS

MUNICIPIO: VIATOR
LOCALIDAD: VIATOR
CODIGO DE CENTRO: 04004449
NOMBRE: COLEGIO PUBLICO E.G.B.
JOAQUIN VISIEDO (289)
DOMICILIO: SOTOMAYOR, 35
REGIMEN DE PROVISION: ORDINARIO
CREACIONES: 1 MAESTRO FILOLOGIA INGLES
SUPRESIONES: 1 MAESTRO FILOLOGIA CASTELLANA
COMPOSICION RESULTANTE: 4 UNIDADES INFANTIL/PREESCOLAR
4 MAESTROS INFANTIL/PREESCOLAR
10 UNIDADES DE PRIM. CICLO/C.MED.
8 UNIDADES DE CICLO SUPERIOR
11 MAESTROS PRIM.CICLO/CICLO MED.
2 MAESTROS FILOLOGIA INGLES
1 MAESTRO FILOLOGIA FRANCES
2 MAESTROS MATEMAT./C.NATURAL.
1 MAESTRO CIENCIAS SOCIALES
1 MAESTRO EDUCACION FISICA
1 UNID./MAES. APOYO INTEGR. P.T.

MUNICIPIO: VICAR
LOCALIDAD: GANGOSA-VISTASOL
CODIGO DE CENTRO: 04005223
NOMBRE: COLEGIO PUBLICO E.G.B.
NTR.SRA.DE LA MERCED(271)
DOMICILIO: MIRADOR DEL CAMPO.- LA GANGOSA
REGIMEN DE PROVISION: ORDINARIO
CREACIONES: 1 UNIDAD DE CICLO SUPERIOR
1 MAESTRO FILOLOGIA INGLES
1 MAESTRO DE EDUCACION MUSICAL
SUPRESIONES: 1 MAESTRO DE PRIM. CICLO/C.MEDIO
COMPOSICION RESULTANTE: 2 UNIDADES INFANTIL/PREESCOLAR
2 MAESTROS INFANTIL/PREESCOLAR
8 UNIDADES DE PRIM. CICLO/C.MED.
4 UNIDADES DE CICLO SUPERIOR
8 MAESTROS PRIM.CICLO/CICLO MED.
2 MAESTROS FILOLOGIA INGLES
1 MAESTRO MATEMATICAS/C.NATURA.
1 MAESTRO CIENCIAS SOCIALES
1 MAESTRO EDUCACION FISICA
1 MAESTRO DE EDUCACION MUSICAL
2 UNID./MAES. APOYO INTEGR. P.T.

MUNICIPIO: VICAR
LOCALIDAD: GANGOSA-VISTASOL
CODIGO DE CENTRO: 04801895
NOMBRE: COLEGIO PUBLICO E.G.B.
BLAS INFANTE (312)
DOMICILIO: CAMINOS LOS METALEROS (LA GANGOSA)
REGIMEN DE PROVISION: ORDINARIO
CREACIONES: 1 UNIDAD DE INFANTIL/PREESCOLAR
1 MAESTRO DE INFANTIL/PREESCOLAR
COMPOSICION RESULTANTE: 4 UNIDADES INFANTIL/PREESCOLAR
4 MAESTROS INFANTIL/PREESCOLAR
8 UNIDADES DE PRIM. CICLO/C.MED.
5 UNIDADES DE CICLO SUPERIOR
9 MAESTROS PRIM.CICLO/CICLO MED.
1 MAESTRO FILOLOGIA INGLES
1 MAESTRO FILOLOGIA FRANCES
2 MAESTROS MATEMAT./C.NATURAL.
1 MAESTRO CIENCIAS SOCIALES
1 MAESTRO EDUCACION FISICA

MUNICIPIO: VICAR
LOCALIDAD: PUEBLA DE VICAR
CODIGO DE CENTRO: 04004553
NOMBRE: COLEGIO PUBLICO E.G.B.
VIRGEN DE LA PAZ (272)
DOMICILIO: PUEBLA DE VICAR
REGIMEN DE PROVISION: ORDINARIO
CREACIONES: 2 UNIDADES DE PRIM. CICLO/C.MED.
1 MAESTRO DE PRIM. CICLO/C.MEDIO
1 MAESTRO FILOLOGIA INGLES
1 MAESTRO DE EDUCACION MUSICAL
SUPRESIONES: 1 MAESTRO FILOLOGIA FRANCES
COMPOSICION RESULTANTE: 4 UNIDADES INFANTIL/PREESCOLAR
4 MAESTROS INFANTIL/PREESCOLAR
12 UNIDADES DE PRIM. CICLO/C.MED.
8 UNIDADES DE CICLO SUPERIOR
12 MAESTROS PRIM.CICLO/CICLO MED.
2 MAESTROS FILOLOGIA INGLES
1 MAESTRO FILOLOGIA FRANCES
1 MAESTRO FILOLOGIA CASTELLANA
3 MAESTROS MATEMAT./C.NATURAL.
1 MAESTRO CIENCIAS SOCIALES
1 MAESTRO EDUCACION FISICA
1 MAESTRO DE EDUCACION MUSICAL
1 UNID./MAES. APOYO INTEGR. P.T.

MUNICIPIO: VICAR
LOCALIDAD: VENTA GUTIERREZ-CABAÑUELAS
CODIGO DE CENTRO: 04801701
NOMBRE: COLEGIO PUBLICO E.G.B.
FEDERICO GARCIA LORCA (313)
DOMICILIO: FRANCISCO GARCIA LORCA, S/N
REGIMEN DE PROVISION: ORDINARIO

CREACIONES: 1 UNIDAD DE INFANTIL/PREESCOLAR
1 MAESTRO DE INFANTIL/PREESCOLAR
2 UNIDADES DE PRIM. CICLO/C.MED.
1 MAESTRO DE PRIM. CICLO/C.MEDIO
1 MAESTRO FILOLOGIA INGLES
1 MAESTRO DE EDUCACION MUSICAL
SUPRESIONES: 1 MAESTRO FILOLOGIA FRANCES
COMPOSICION RESULTANTE: 4 UNIDADES INFANTIL/PREESCOLAR
4 MAESTROS INFANTIL/PREESCOLAR
8 UNIDADES DE PRIM. CICLO/C.MED.
4 UNIDADES DE CICLO SUPERIOR
9 MAESTROS PRIM.CICLO/CICLO MED.
2 MAESTROS FILOLOGIA INGLES
1 MAESTRO MATEMATICAS/C.NATURA.
1 MAESTRO CIENCIAS SOCIALES
1 MAESTRO EDUCACION FISICA
1 MAESTRO DE EDUCACION MUSICAL

MUNICIPIO: EJIDO (EL)
LOCALIDAD: BALERMA
CODIGO DE CENTRO: 04002182
NOMBRE: COLEGIO PUBLICO E.G.B.
MIGUEL SERVET (279)
DOMICILIO: CTRA. GUARDIAS VIEJAS S/N
REGIMEN DE PROVISION: ORDINARIO
CREACIONES: 1 UNIDAD DE PRIMER CICLO/C.MEDIO
1 MAESTRO DE PRIM. CICLO/C.MEDIO
SUPRESIONES: 1 UNIDAD DE CICLO SUPERIOR
1 MAESTRO MATEMATICAS/C.NATURA.
COMPOSICION RESULTANTE: 4 UNIDADES INFANTIL/PREESCOLAR
4 MAESTROS INFANTIL/PREESCOLAR
11 UNIDADES DE PRIM. CICLO/C.MED.
6 UNIDADES DE CICLO SUPERIOR
12 MAESTROS PRIM.CICLO/CICLO MED.
1 MAESTRO FILOLOGIA INGLES
1 MAESTRO FILOLOGIA FRANCES
1 MAESTRO FILOLOGIA CASTELLANA
2 MAESTROS MATEMAT./C.NATURAL.
1 MAESTRO CIENCIAS SOCIALES
1 MAESTRO EDUCACION FISICA
1 UNID./MAES. APOYO INTEGR. P.T.

MUNICIPIO: EJIDO (EL)
LOCALIDAD: EJIDO (EL)
CODIGO DE CENTRO: 04002283
NOMBRE: COLEGIO PUBLICO E.G.B.
JOSE SALAZAR (285)
DOMICILIO: VENEZUELA,1 APARTADO 10
REGIMEN DE PROVISION: ORDINARIO
CREACIONES: 1 MAESTRO DE EDUCACION MUSICAL
SUPRESIONES: 1 MAESTRO DE PRIM. CICLO/C.MEDIO
COMPOSICION RESULTANTE: 10 UNIDADES DE PRIM. CICLO/C.MED.
6 UNIDADES DE CICLO SUPERIOR
10 MAESTROS PRIM.CICLO/CICLO MED.
1 MAESTRO FILOLOGIA INGLES
1 MAESTRO FILOLOGIA FRANCES
1 MAESTRO FILOLOGIA CASTELLANA
2 MAESTROS MATEMAT./C.NATURAL.
1 MAESTRO CIENCIAS SOCIALES
1 MAESTRO EDUCACION FISICA
1 MAESTRO DE EDUCACION MUSICAL
1 UNID./MAES. APOYO INTEGR. P.T.

MUNICIPIO: EJIDO (EL)
LOCALIDAD: MATAGORDA
CODIGO DE CENTRO: 04002349
NOMBRE: COLG.PUBLICO EGB (CAEP)
SOLYMAR (291)
DOMICILIO: C/ IBIZA, 28
REGIMEN DE PROVISION: ORDINARIO
CREACIONES: 1 UNIDAD DE PRIMER CICLO/C.MEDIO
1 MAESTRO DE EDUCACION MUSICAL
COMPOSICION RESULTANTE: 2 UNIDADES INFANTIL/PREESCOLAR
2 MAESTROS INFANTIL/PREESCOLAR
9 UNIDADES DE PRIM. CICLO/C.MED.
4 UNIDADES DE CICLO SUPERIOR
9 MAESTROS PRIM.CICLO/CICLO MED.
1 MAESTRO FILOLOGIA INGLES
1 MAESTRO FILOLOGIA FRANCES
1 MAESTRO MATEMATICAS/C.NATURA.
1 MAESTRO CIENCIAS SOCIALES
1 MAESTRO EDUCACION FISICA
1 MAESTRO DE EDUCACION MUSICAL
1 UNID./MAES. APOYO INTEGR. P.T.
1 MAESTRO APOYO A CICLOS

MUNICIPIO: EJIDO (EL)
LOCALIDAD: NORIAS (LAS)
CODIGO DE CENTRO: 04002350
NOMBRE: COLEGIO PUBLICO E.G.B.
SAN IGNACIO DE LOYOLA (293)
DOMICILIO: S. IGNACIO,3 -BARRIO BERENGUEL-
REGIMEN DE PROVISION: ORDINARIO
CREACIONES: 1 UNIDAD DE CICLO SUPERIOR
1 MAESTRO DE EDUCACION MUSICAL
COMPOSICION RESULTANTE: 10 UNIDADES DE PRIM. CICLO/C.MED.
7 UNIDADES DE CICLO SUPERIOR
11 MAESTROS PRIM.CICLO/CICLO MED.
1 MAESTRO FILOLOGIA INGLES
1 MAESTRO FILOLOGIA FRANCES
1 MAESTRO FILOLOGIA CASTELLANA
2 MAESTROS MATEMAT./C.NATURAL.
1 MAESTRO CIENCIAS SOCIALES
1 MAESTRO EDUCACION FISICA
1 MAESTRO DE EDUCACION MUSICAL
1 UNID./MAES. APOYO INTEGR. P.T.

MUNICIPIO: EJIDO (EL)
LOCALIDAD: NORIAS (LAS)
CODIGO DE CENTRO: 04601907
NOMBRE: CENTRO PUBLICO DE PREESCOLAR
(330)
DOMICILIO: C/ CORTIJADA LAS NORIAS
REGIMEN DE PROVISION: ORDINARIO
SUPRESIONES: 1 UNIDAD DE INFANTIL/PREESCOLAR
1 MAESTRO DE INFANTIL/PREESCOLAR
COMPOSICION RESULTANTE: 3 UNIDADES INFANTIL/PREESCOLAR
3 MAESTROS INFANTIL/PREESCOLAR

MUNICIPIO: EJIDO (EL)
LOCALIDAD: PAMPANICO
CODIGO DE CENTRO: 04005118
NOMBRE: COLG.PUBLICO EGB (CAEP)
PUNTA ENTINAS (284)
DOMICILIO: BARRIO DE LOS CARPINTEROS
REGIMEN DE PROVISION: ORDINARIO
CREACIONES: 1 UNIDAD DE CICLO SUPERIOR
1 MAESTRO FILOLOGIA INGLES
SUPRESIONES: 1 UNIDAD DE PRIMER CICLO/C.MEDIO
1 MAESTRO DE PRIM. CICLO/C.MEDIO
COMPOSICION RESULTANTE: 2 UNIDADES INFANTIL/PREESCOLAR
2 MAESTROS INFANTIL/PREESCOLAR
8 UNIDADES DE PRIM. CICLO/C.MED.
4 UNIDADES DE CICLO SUPERIOR
7 MAESTROS PRIM.CICLO/CICLO MED.
2 MAESTROS FILOLOGIA INGLES
1 MAESTRO MATEMATICAS/C.NATURA.
1 MAESTRO CIENCIAS SOCIALES
1 MAESTRO EDUCACION FISICA
1 UNID./MAES. APOYO INTEGR. P.T.
1 MAESTRO APOYO A CICLOS

MUNICIPIO: EJIDO (EL)
LOCALIDAD: SAN AGUSTIN
CODIGO DE CENTRO: 04004504
NOMBRE: COLEGIO PUBLICO E.G.B.
SAN AGUSTIN (286)
DOMICILIO: CARRETERA S/N. LAS CHOZAS
REGIMEN DE PROVISION: ORDINARIO
CREACIONES: 1 UNIDAD DE CICLO SUPERIOR
1 MAESTRO DE EDUCACION MUSICAL
SUPRESIONES: 1 UNIDAD DE PRIMER CICLO/C.MEDIO
1 MAESTRO DE PRIM. CICLO/C.MEDIO
COMPOSICION RESULTANTE: 4 UNIDADES INFANTIL/PREESCOLAR
4 MAESTROS INFANTIL/PREESCOLAR
10 UNIDADES DE PRIM. CICLO/C.MED.
7 UNIDADES DE CICLO SUPERIOR
11 MAESTROS PRIM.CICLO/CICLO MED.
1 MAESTRO FILOLOGIA INGLES
1 MAESTRO FILOLOGIA FRANCES
1 MAESTRO FILOLOGIA CASTELLANA
2 MAESTROS MATEMAT./C.NATURAL.
1 MAESTRO CIENCIAS SOCIALES
1 MAESTRO EDUCACION FISICA
1 MAESTRO DE EDUCACION MUSICAL
2 UNID./MAES. APOYO INTEGR. P.T.

MUNICIPIO: EJIDO (EL)
LOCALIDAD: SANTA MARIA DEL AGUILA
CODIGO DE CENTRO: 04601671
NOMBRE: COLG.PUBLICO EGB (CAEP)
ANDALUCIA (310)
DOMICILIO: JESUS ALFEREZ
REGIMEN DE PROVISION: ORDINARIO
CREACIONES: 1 MAESTRO APOYO A CICLOS
COMPOSICION RESULTANTE: 5 UNIDADES DE PRIM. CICLO/C.MED.
3 UNIDADES DE CICLO SUPERIOR
5 MAESTROS PRIM.CICLO/CICLO MED.
1 MAESTRO FILOLOGIA INGLES
1 MAESTRO MATEMATICAS/C.NATURA.
1 MAESTRO CIENCIAS SOCIALES
1 MAESTRO EDUCACION FISICA
1 UNID./MAES. APOYO INTEGR. P.T.
1 MAESTRO APOYO A CICLOS

MUNICIPIO: EJIDO (EL)
LOCALIDAD: TARAMBANA
CODIGO DE CENTRO: 04002362
NOMBRE: COLG.PUBLICO EGB (CAEP)
ARTERO PEREZ (299)
DOMICILIO: CTRA. MALAGA KM. 77
REGIMEN DE PROVISION: ORDINARIO
CREACIONES: 1 UNIDAD DE PRIMER CICLO/C.MEDIO
1 MAESTRO FILOLOGIA INGLES
1 MAESTRO DE EDUCACION MUSICAL
SUPRESIONES: 1 MAESTRO FILOLOGIA CASTELLANA
COMPOSICION RESULTANTE: 2 UNIDADES INFANTIL/PREESCOLAR
2 MAESTROS INFANTIL/PREESCOLAR
8 UNIDADES DE PRIM. CICLO/C.MED.
6 UNIDADES DE CICLO SUPERIOR
8 MAESTROS PRIM.CICLO/CICLO MED.
2 MAESTROS FILOLOGIA INGLES
1 MAESTRO FILOLOGIA FRANCES
2 MAESTROS MATEMAT./C.NATURAL.
1 MAESTRO CIENCIAS SOCIALES
1 MAESTRO EDUCACION FISICA
1 MAESTRO DE EDUCACION MUSICAL
1 UNID./MAES. APOYO INTEGR. P.T.
1 MAESTRO APOYO A CICLOS

MUNICIPIO: LA MOJONERA
LOCALIDAD: LA MOJONERA

```
CODIGO DE CENTRO: 04002489
NOMBRE: COLEGIO PUBLICO E.G.B.
        SAN PEDRO APOSTOL (301)
DOMICILIO: AVDA. JOSE ANTONIO  S/N
REGIMEN DE PROVISION: ORDINARIO
CREACIONES:   2 UNIDADES DE PRIM. CICLO/C.MED.
              1 MAESTRO DE PRIM. CICLO/C.MEDIO
              1 MAESTRO DE EDUCACION MUSICAL
COMPOSICION RESULTANTE:   2 UNIDADES  INFANTIL/PREESCOLAR
                          2 MAESTROS   INFANTIL/PREESCOLAR
                         10 UNIDADES DE PRIM. CICLO/C.MED.
                          6 UNIDADES DE CICLO SUPERIOR
                         10 MAESTROS PRIM.CICLO/CICLO MED.
                          1 MAESTRO FILOLOGIA INGLES
                          1 MAESTRO FILOLOGIA FRANCES
                          1 MAESTRO FILOLOGIA CASTELLANA
                          2 MAESTROS MATEMAT./C.NATURAL.
                          1 MAESTRO CIENCIAS SOCIALES
                          1 MAESTRO EDUCACION FISICA
                          1 MAESTRO DE EDUCACION MUSICAL
                          1 UNID./MAES. APOYO INTEGR. P.T.
```

PROVINCIA: CADIZ

MUNICIPIO: ALCALA DE LOS GAZULES
LOCALIDAD: ALCALA DE LOS GAZULES
CODIGO DE CENTRO: 11000010
NOMBRE: COLEGIO PUBLICO E.G.B.
JUAN ARMARIO (1)
DOMICILIO: C/LOS POZOS 72
REGIMEN DE PROVISION: ORDINARIO
CREACIONES: 1 UNIDAD DE INFANTIL/PREESCOLAR
1 MAESTRO DE INFANTIL/PREESCOLAR
TRANSFORMACIONES: 1 UNID./MAES. EE ESP. PED.TERAP
EN: 1 UNID./MAES. APOYO INTEGR. P.T
COMPOSICION RESULTANTE: 3 UNIDADES INFANTIL/PREESCOLAR
3 MAESTROS INFANTIL/PREESCOLAR
8 UNIDADES DE PRIM. CICLO/C.MED.
4 UNIDADES DE CICLO SUPERIOR
7 MAESTROS PRIM.CICLO/CICLO MED.
1 MAESTRO FILOLOGIA INGLES
1 MAESTRO FILOLOGIA FRANCES
1 MAESTRO MATEMATICAS/C.NATURA.
1 MAESTRO CIENCIAS SOCIALES
1 MAESTRO EDUCACION FISICA
1 UNID./MAES. APOYO INTEGR. P.T.

MUNICIPIO: ALCALA DEL VALLE
LOCALIDAD: ALCALA DEL VALLE
CODIGO DE CENTRO: 11000071
NOMBRE: COLEGIO PUBLICO E.G.B.
SANTIAGO GUILLEN (5)
DOMICILIO: PASEO DE CIRCUNVALACION, S/N
REGIMEN DE PROVISION: ORDINARIO
CREACIONES: 1 UNIDAD DE INFANTIL/PREESCOLAR
1 MAESTRO DE INFANTIL/PREESCOLAR
INTEGRACIONES: DEL COLEGIO PUBLICO E.G.B.
MANUEL PORTALES GARRIDO (4)
11007871, DE ALCALA DEL VALLE
1 UNIDAD DE INFANTIL/PREESCOLAR
1 MAESTRO DE INFANTIL/PREESCOLAR
SUPRESIONES: 1 UNIDAD DE PRIMER CICLO/C.MEDIO
1 MAESTRO DE PRIM. CICLO/C.MEDIO
TRANSFORMACIONES: 1 UNID./MAES. EE ESP. PED.TERAP
EN: 1 UNID./MAES. APOYO INTEGR. P.T
COMPOSICION RESULTANTE: 3 UNIDADES INFANTIL/PREESCOLAR
3 MAESTROS INFANTIL/PREESCOLAR
8 UNIDADES DE PRIM. CICLO/C.MED.
8 UNIDADES DE CICLO SUPERIOR
9 MAESTROS PRIM.CICLO/CICLO MED.
1 MAESTRO FILOLOGIA INGLES
1 MAESTRO FILOLOGIA FRANCES
1 MAESTRO FILOLOGIA CASTELLANA
2 MAESTROS MATEMAT./C.NATURAL.
1 MAESTRO CIENCIAS SOCIALES
1 MAESTRO EDUCACION FISICA
1 UNID./MAES. APOYO INTEGR. P.T.

MUNICIPIO: ALCALA DEL VALLE
LOCALIDAD: ALCALA DEL VALLE
CODIGO DE CENTRO: 11007871
NOMBRE: COLEGIO PUBLICO E.G.B.
MANUEL PORTALES GARRIDO (4)
DOMICILIO: LEPANTO S/N
REGIMEN DE PROVISION: ORDINARIO
CREACIONES: 1 UNIDAD DE CICLO SUPERIOR
1 MAESTRO FILOLOGIA INGLES
1 MAESTRO DE EDUCACION MUSICAL
DESGLOSES: AL COLEGIO PUBLICO E.G.B.
SANTIAGO GUILLEN (5)
11000071, DE ALCALA DEL VALLE
1 UNIDAD DE INFANTIL/PREESCOLAR
1 MAESTRO DE INFANTIL/PREESCOLAR
SUPRESIONES: 1 MAESTRO FILOLOGIA CASTELLANA
COMPOSICION RESULTANTE: 4 UNIDADES INFANTIL/PREESCOLAR
4 MAESTROS INFANTIL/PREESCOLAR
10 UNIDADES DE PRIM. CICLO/C.MED.
7 UNIDADES DE CICLO SUPERIOR
11 MAESTROS PRIM.CICLO/CICLO MED.
2 MAESTROS FILOLOGIA INGLES
1 MAESTRO FILOLOGIA FRANCES
2 MAESTROS MATEMAT./C.NATURAL.
1 MAESTRO CIENCIAS SOCIALES
1 MAESTRO EDUCACION FISICA
1 MAESTRO DE EDUCACION MUSICAL

MUNICIPIO: ALGAR
LOCALIDAD: ALGAR
CODIGO DE CENTRO: 11000095
NOMBRE: COLEGIO PUBLICO E.G.B.
SIERRA DE CADIZ (8)
DOMICILIO: AVDA. ANTONIO VEGA BERMEJO, 1
REGIMEN DE PROVISION: ORDINARIO
CREACIONES: 1 UNID./MAES. APOYO INTEGR. P.T.
SUPRESIONES: 1 UNIDAD DE CICLO SUPERIOR
1 MAESTRO FILOLOGIA FRANCES
COMPOSICION RESULTANTE: 2 UNIDADES INFANTIL/PREESCOLAR
2 MAESTROS INFANTIL/PREESCOLAR
5 UNIDADES DE PRIM. CICLO/C.MED.
3 UNIDADES DE CICLO SUPERIOR
8 MAESTROS PRIM.CICLO/CICLO MED.
1 MAESTRO FILOLOGIA INGLES
1 MAESTRO MATEMATICAS/C.NATURA.
1 MAESTRO CIENCIAS SOCIALES
1 MAESTRO EDUCACION FISICA
1 UNID./MAES. APOYO INTEGR. P.T.

MUNICIPIO: ALGECIRAS
LOCALIDAD: ALGECIRAS
CODIGO DE CENTRO: 11006826
NOMBRE: CENT.PUBL.PREESCOLAR (CAEP)

GLORIA FUERTES (9)
DOMICILIO: BDA. EL SALADILLO
REGIMEN DE PROVISION: ORDINARIO
SUPRESIONES: 2 UNIDADES INFANTIL/PREESCOLAR
2 MAESTROS INFANTIL/PREESCOLAR
COMPOSICION RESULTANTE: 8 UNIDADES INFANTIL/PREESCOLAR
9 MAESTROS INFANTIL/PREESCOLAR
1 MAESTRO APOYO A CICLOS

MUNICIPIO: ALGECIRAS
LOCALIDAD: ALGECIRAS
CODIGO DE CENTRO: 11000137
NOMBRE: COLEGIO PUBLICO E.G.B.
JUAN SEBASTIAN ELCANO (23)
DOMICILIO: GRAL. MARTIN BARRIO PESCADORES, S/N.
REGIMEN DE PROVISION: ORDINARIO
TRANSFORMACIONES: 1 UNID./MAES. EE ESP. PED.TERAP
EN: 1 UNID./MAES. APOYO INTEGR. P.T
COMPOSICION RESULTANTE: 1 UNIDAD DE INFANTIL/PREESCOLAR
1 MAESTRO DE INFANTIL/PREESCOLAR
6 UNIDADES DE PRIM. CICLO/C.MED.
4 UNIDADES DE CICLO SUPERIOR
7 MAESTROS PRIM.CICLO/CICLO MED.
1 MAESTRO FILOLOGIA INGLES
1 MAESTRO FILOLOGIA FRANCES
1 MAESTRO MATEMATICAS/C.NATURA.
1 MAESTRO CIENCIAS SOCIALES
1 MAESTRO EDUCACION FISICA
1 UNID./MAES. APOYO INTEGR. P.T.

MUNICIPIO: ALGECIRAS
LOCALIDAD: ALGECIRAS
CODIGO DE CENTRO: 11000162
NOMBRE: COLEGIO PUBLICO E.G.B.
SANTA TERESA DE JESUS (30)
DOMICILIO: PRINCIPE DE ESPAÑA S/N BDA RECONQUISTA
REGIMEN DE PROVISION: ORDINARIO
CREACIONES: 1 UNIDAD DE PRIMER CICLO/C.MEDIO
1 MAESTRO DE PRIM. CICLO/C.MEDIO
SUPRESIONES: 1 UNIDAD DE CICLO SUPERIOR
1 MAESTRO FILOLOGIA CASTELLANA
COMPOSICION RESULTANTE: 1 UNIDAD DE INFANTIL/PREESCOLAR
1 MAESTRO DE INFANTIL/PREESCOLAR
15 UNIDADES DE PRIM. CICLO/C.MED.
12 UNIDADES DE CICLO SUPERIOR
16 MAESTROS PRIM.CICLO/CICLO MED.
2 MAESTROS FILOLOGIA INGLES
2 MAESTROS FILOLOGIA FRANCES
1 MAESTRO FILOLOGIA CASTELLANA
4 MAESTROS MATEMAT./C.NATURAL.
2 MAESTROS CIENCIAS SOCIALES
2 MAESTROS EDUCACION FISICA
1 UNID./MAES. EE ESP. PED.TERAP.

MUNICIPIO: ALGECIRAS
LOCALIDAD: ALGECIRAS
COOIGO DE CENTRO: 11000174
NOMBRE: COLEGIO PUBLICO E.G.B.
SAN JOSE DE CALASANZ (28)
DOMICILIO: PL.MARIA DE MOLINA S/N
REGIMEN DE PROVISION: ORDINARIO
CREACIONES: 1 UNIDAD DE INFANTIL/PREESCOLAR
1 MAESTRO DE INFANTIL/PREESCOLAR
TRANSFORMACIONES: 1 UNID./MAES. EE ESP. PED.TERAP
EN: 1 UNID./MAES. APOYO INTEGR. P.T
COMPOSICION RESULTANTE: 5 UNIDADES INFANTIL/PREESCOLAR
5 MAESTROS INFANTIL/PREESCOLAR
9 UNIDADES DE PRIM. CICLO/C.MED.
6 UNIDADES DE CICLO SUPERIOR
10 MAESTROS PRIM.CICLO/CICLO MED.
1 MAESTRO FILOLOGIA INGLES
1 MAESTRO FILOLOGIA FRANCES
1 MAESTRO FILOLOGIA CASTELLANA
2 MAESTROS MATEMAT./C.NATURAL.
1 MAESTRO CIENCIAS SOCIALES
1 MAESTRO EDUCACION FISICA
1 UNID./MAES. APOYO INTEGR. P.T.

MUNICIPIO: ALGECIRAS
LOCALIDAD: ALGECIRAS
CODIGO DE CENTRO: 11000332
NOMBRE: COLEGIO PUBLICO E.G.B.
VIRGEN DEL PILAR (33)
DOMICILIO: BDA. LA PIÑERA - SEGRE, S/N
REGIMEN DE PROVISION: ORDINARIO
CREACIONES: 1 UNIDAD DE PRIMER CICLO/C.MEDIO
1 MAESTRO DE PRIM. CICLO/C.MEDIO
1 MAESTRO DE EDUCACION MUSICAL
COMPOSICION RESULTANTE: 2 UNIDADES INFANTIL/PREESCOLAR
2 MAESTROS INFANTIL/PREESCOLAR
6 UNIDADES DE PRIM. CICLO/C.MED.
3 UNIDADES DE CICLO SUPERIOR
6 MAESTROS PRIM.CICLO/CICLO MED.
1 MAESTRO FILOLOGIA INGLES
1 MAESTRO MATEMATICAS/C.NATURA.
1 MAESTRO CIENCIAS SOCIALES
1 MAESTRO EDUCACION FISICA
1 MAESTRO DE EDUCACION MUSICAL
1 UNID./MAES. EE ESP. PED.TERAP.

MUNICIPIO: ALGECIRAS
LOCALIDAD: ALGECIRAS
CODIGO DE CENTRO: 11000393
NOMBRE: COLEGIO PUBLICO E.G.B.
NUESTRA SEÑORA DE EUROPA (24)
DOMICILIO: MAESTRO LUIS CANO, S/N - LOS PASTORES
REGIMEN DE PROVISION: ORDINARIO

SUPRESIONES: 1 UNIDAD DE CICLO SUPERIOR
1 MAESTRO FILOLOGIA CASTELLANA
COMPOSICION RESULTANTE: 2 UNIDADES INFANTIL/PREESCOLAR
2 MAESTROS INFANTIL/PREESCOLAR
11 UNIDADES DE PRIM. CICLO/C.MED.
7 UNIDADES DE CICLO SUPERIOR
12 MAESTROS PRIM.CICLO/CICLO MED.
2 MAESTROS FILOLOGIA INGLES
1 MAESTRO FILOLOGIA FRANCES
3 MAESTROS MATEMAT./C.NATURAL.
1 MAESTRO CIENCIAS SOCIALES
1 MAESTRO EDUCACION FISICA
1 UNID./MAES. EE ESP. PED.TERAP.

MUNICIPIO: ALGECIRAS
LOCALIDAD: ALGECIRAS
CODIGO DE CENTRO: 11000401
NOMBRE: COLEGIO PUBLICO E.G.B.
ALMANZOR (15)
DOMICILIO: FRAY JUNIPERO SERRA
REGIMEN DE PROVISION: ORDINARIO
TRANSFORMACIONES: 1 UNID./MAES. EE ESP. PED.TERAP
EN: 1 UNID./MAES. APOYO INTEGR. P.T
COMPOSICION RESULTANTE: 2 UNIDADES INFANTIL/PREESCOLAR
2 MAESTROS INFANTIL/PREESCOLAR
10 UNIDADES DE PRIM. CICLO/C.MED.
8 UNIDADES DE CICLO SUPERIOR
11 MAESTROS PRIM.CICLO/CICLO MED.
1 MAESTRO FILOLOGIA INGLES
1 MAESTRO FILOLOGIA FRANCES
1 MAESTRO FILOLOGIA CASTELLANA
2 MAESTROS MATEMAT./C.NATURAL.
1 MAESTRO CIENCIAS SOCIALES
1 MAESTRO EDUCACION FISICA
1 UNID./MAES. APOYO INTEGR. P.T.

MUNICIPIO: ALGECIRAS
LOCALIDAD: ALGECIRAS
CODIGO DE CENTRO: 11000502
NOMBRE: COLEGIO PUBLICO E.G.B.
ADALIDES (13)
DOMICILIO: ADALIDES S/N
REGIMEN DE PROVISION: ORDINARIO
TRANSFORMACIONES: 1 UNID./MAES. EE ESP. PED.TERAP
EN: 1 UNID./MAES. APOYO INTEGR. P.T
COMPOSICION RESULTANTE: 4 UNIDADES INFANTIL/PREESCOLAR
4 MAESTROS INFANTIL/PREESCOLAR
12 UNIDADES DE PRIM. CICLO/C.MED.
10 UNIDADES DE CICLO SUPERIOR
13 MAESTROS PRIM.CICLO/CICLO MED.
2 MAESTROS FILOLOGIA INGLES
1 MAESTRO FILOLOGIA FRANCES
1 MAESTRO FILOLOGIA CASTELLANA
4 MAESTROS MATEMAT./C.NATURAL.
2 MAESTROS CIENCIAS SOCIALES
1 MAESTRO EDUCACION FISICA
1 UNID./MAES. APOYO INTEGR.. P.T.

MUNICIPIO: ALGECIRAS
LOCALIDAD: ALGECIRAS
CODIGO DE CENTRO: 11006802
NOMBRE: COLEGIO PUBLICO E.G.B.
TARTESSOS-SALADILLO (31)
DOMICILIO: (SALADILLO A)
REGIMEN DE PROVISION: ORDINARIO
CREACIONES: 1 UNIDAD DE INFANTIL/PREESCOLAR
1 MAESTRO DE INFANTIL/PREESCOLAR
1 MAESTRO DE EDUCACION MUSICAL
SUPRESIONES: 1 MAESTRO DE PRIM. CICLO/C.MEDIO
COMPOSICION RESULTANTE: 3 UNIDADES INFANTIL/PREESCOLAR
3 MAESTROS INFANTIL/PREESCOLAR
15 UNIDADES DE PRIM. CICLO/C.MED.
11 UNIDADES DE CICLO SUPERIOR
15 MAESTROS PRIM.CICLO/CICLO MED.
2 MAESTROS FILOLOGIA INGLES
2 MAESTROS FILOLOGIA FRANCES
1 MAESTRO FILOLOGIA CASTELLANA
4 MAESTROS MATEMAT./C.NATURAL.
2 MAESTROS CIENCIAS SOCIALES
1 MAESTRO EDUCACION FISICA
1 MAESTRO DE EDUCACION MUSICAL
1 UNID./MAES. APOYO INTEGR. P.T.

MUNICIPIO: ALGECIRAS
LOCALIDAD: ALGECIRAS
CODIGO DE CENTRO: 11006814
NOMBRE: COLEGIO PUBLICO E.G.B.
GARCIA LORCA (21)
DOMICILIO: BDA. EL SALADILLO (B)
REGIMEN DE PROVISION: ORDINARIO
SUPRESIONES: 1 UNIDAD DE PRIMER CICLO/C.MEDIO
1 UNIDAD DE CICLO SUPERIOR
1 MAESTRO DE PRIM. CICLO/C.MEDIO
1 MAESTRO CIENCIAS SOCIALES
COMPOSICION RESULTANTE: 11 UNIDADES DE PRIM. CICLO/C.MED.
8 UNIDADES DE CICLO SUPERIOR
12 MAESTROS PRIM.CICLO/CICLO MED.
2 MAESTROS FILOLOGIA INGLES
1 MAESTRO FILOLOGIA FRANCES
1 MAESTRO FILOLOGIA CASTELLANA
3 MAESTROS MATEMAT./C.NATURAL.
1 MAESTRO CIENCIAS SOCIALES
1 MAESTRO EDUCACION FISICA
1 UNID./MAES. EE ESP. PED.TERAP.

MUNICIPIO: ALGECIRAS
LOCALIDAD: ALGECIRAS
CODIGO DE CENTRO: 11006863
NOMBRE: COLEGIO PUBLICO E.G.B.
ANDALUCIA (16)
DOMICILIO: GUADALQUIVIR S/N
REGIMEN DE PROVISION: ORDINARIO
TRANSFORMACIONES: 1 UNID./MAES. EE ESP. PED.TERAP
EN: 1 UNID./MAES. APOYO INTEGR. P.T
COMPOSICION RESULTANTE: 4 UNIDADES INFANTIL/PREESCOLAR
4 MAESTROS INFANTIL/PREESCOLAR
10 UNIDADES DE PRIM. CICLO/C.MED.
6 UNIDADES DE CICLO SUPERIOR
11 MAESTROS PRIM.CICLO/CICLO MED.
1 MAESTRO FILOLOGIA INGLES
1 MAESTRO FILOLOGIA FRANCES
1 MAESTRO FILOLOGIA CASTELLANA
2 MAESTROS MATEMAT./C.NATURAL.
1 MAESTRO CIENCIAS SOCIALES
1 MAESTRO EDUCACION FISICA
1 UNID./MAES. APOYO INTEGR. P.T.

MUNICIPIO: ALGECIRAS
LOCALIDAD: ALGECIRAS
CODIGO DE CENTRO: 11006887
NOMBRE: COLEGIO PUBLICO E.G.B.
SAN BERNARDO (27)
DOMICILIO: BDA. EL ROSARIO
REGIMEN DE PROVISION: ORDINARIO
CREACIONES: 1 MAESTRO DE EDUCACION MUSICAL
SUPRESIONES: 1 UNIDAD DE PRIMER CICLO/C.MEDIO
1 MAESTRO DE PRIM. CICLO/C.MEDIO
1 MAESTRO FILOLOGIA CASTELLANA
COMPOSICION RESULTANTE: 4 UNIDADES INFANTIL/PREESCOLAR
4 MAESTROS INFANTIL/PREESCOLAR
11 UNIDADES DE PRIM. CICLO/C.MED.
12 UNIDADES DE CICLO SUPERIOR
12 MAESTROS PRIM.CICLO/CICLO MED.
2 MAESTROS FILOLOGIA INGLES
2 MAESTROS FILOLOGIA FRANCES
1 MAESTRO FILOLOGIA CASTELLANA
4 MAESTROS MATEMAT./C.NATURAL.
2 MAESTROS CIENCIAS SOCIALES
1 MAESTRO EDUCACION FISICA
1 MAESTRO DE EDUCACION MUSICAL
3 UNID./MAES. APOYO INTEGR. P.T.
1 UNID./MAES. APOYO INTEGR. A.L.

MUNICIPIO: ALGECIRAS
LOCALIDAD: ALGECIRAS
CODIGO DE CENTRO: 11602630
NOMBRE: COLEGIO PUBLICO E.G.B.
(20) (LOS ARCOS)
DOMICILIO: BARRIADA EL COBRE.CAÑADA LOS TOMATES,1
REGIMEN DE PROVISION: ORDINARIO
SUPRESIONES: 1 UNIDAD DE PRIMER CICLO/C.MEDIO
1 MAESTRO DE PRIM. CICLO/C.MEDIO
COMPOSICION RESULTANTE: 2 UNIDADES INFANTIL/PREESCOLAR
2 MAESTROS INFANTIL/PREESCOLAR
5 UNIDADES DE PRIM. CICLO/C.MED.
5 UNIDADES DE CICLO SUPERIOR
6 MAESTROS PRIM.CICLO/CICLO MED.
1 MAESTRO FILOLOGIA INGLES
1 MAESTRO FILOLOGIA FRANCES
2 MAESTROS MATEMAT./C.NATURAL.
1 MAESTRO CIENCIAS SOCIALES
1 MAESTRO EDUCACION FISICA

MUNICIPIO: ALGECIRAS
LOCALIDAD: ALGECIRAS
CODIGO DE CENTRO: 11602964
NOMBRE: COLEGIO PUBLICO E.G.B.
MEDITERRANEO (389)
DOMICILIO: CARRETERA EL RINCONCILLO S/N
REGIMEN DE PROVISION: ORDINARIO
CREACIONES: 2 UNIDADES DE PRIM. CICLO/C.MED.
2 MAESTROS PRIM.CICLO/CICLO MED.
1 MAESTRO DE EDUCACION MUSICAL
SUPRESIONES: 1 MAESTRO FILOLOGIA CASTELLANA
COMPOSICION RESULTANTE: 8 UNIDADES INFANTIL/PREESCOLAR
8 MAESTROS INFANTIL/PREESCOLAR
14 UNIDADES DE PRIM. CICLO/C.MED.
8 UNIDADES DE CICLO SUPERIOR
15 MAESTROS PRIM.CICLO/CICLO MED.
2 MAESTROS FILOLOGIA INGLES
1 MAESTRO FILOLOGIA FRANCES
3 MAESTROS MATEMAT./C.NATURAL.
1 MAESTRO CIENCIAS SOCIALES
1 MAESTRO EDUCACION FISICA
1 MAESTRO DE EDUCACION MUSICAL
1 UNID./MAES. APOYO INTEGR. P.T.

MUNICIPIO: ALGECIRAS
LOCALIDAD: ALGECIRAS
CODIGO DE CENTRO: 11000113
NOMBRE: COLG.PUBLICO EGB (CAEP)
ALFONSO XI (14)
DOMICILIO: P.ADAJA S/N-BD.PIÑERA Y GUADALMINA
REGIMEN DE PROVISION: ORDINARIO
CREACIONES: 1 MAESTRO DE EDUCACION MUSICAL
SUPRESIONES: 1 UNIDAD DE PRIMER CICLO/C.MEDIO
1 MAESTRO DE PRIM. CICLO/C.MEDIO
1 MAESTRO CIENCIAS SOCIALES
COMPOSICION RESULTANTE: 4 UNIDADES INFANTIL/PREESCOLAR
4 MAESTROS INFANTIL/PREESCOLAR
10 UNIDADES DE PRIM. CICLO/C.MED.

9 UNIDADES DE CICLO SUPERIOR
11 MAESTROS PRIM.CICLO/CICLO MED.
2 MAESTROS FILOLOGIA INGLES
1 MAESTRO FILOLOGIA FRANCES
1 MAESTRO FILOLOGIA CASTELLANA
3 MAESTROS MATEMAT./C.NATURAL.
1 MAESTRO CIENCIAS SOCIALES
1 MAESTRO EDUCACION FISICA
1 MAESTRO DE EDUCACION MUSICAL
1 UNID./MAES. EE ESP. PED.TERAP.
2 MAESTROS APOYO A CICLOS

MUNICIPIO: ALGECIRAS
LOCALIDAD: ALGECIRAS
CODIGO DE CENTRO: 11602769
NOMBRE: COLG.PUBLICO EGB (CAEP)
(371)(CIUDAD DE ALGECIRAS)
DOMICILIO: BARRIADA EL SALADILLO
REGIMEN DE PROVISION: ORDINARIO
CREACIONES: 1 UNIDAD DE CICLO SUPERIOR
1 MAESTRO FILOLOGIA INGLES
SUPRESIONES: 1 UNIDAD DE PRIMER CICLO/C.MEDIO
1 MAESTRO DE PRIM. CICLO/C.MEDIO
COMPOSICION RESULTANTE: 11 UNIDADES DE PRIM. CICLO/C.MED.
8 UNIDADES DE CICLO SUPERIOR
12 MAESTROS PRIM.CICLO/CICLO MED.
2 MAESTROS FILOLOGIA INGLES
1 MAESTRO FILOLOGIA FRANCES
1 MAESTRO FILOLOGIA CASTELLANA
3 MAESTROS MATEMAT./C.NATURAL.
1 MAESTRO CIENCIAS SOCIALES
1 MAESTRO EDUCACION FISICA
1 UNID./MAES. APOYO INTEGR. P.T.
2 MAESTROS APOYO A CICLOS

MUNICIPIO: ALGECIRAS
LOCALIDAD: GETARES
CODIGO DE CENTRO: 11603282
NOMBRE: COLEGIO PUBLICO E.G.B.
CAETARIA (448)
DOMICILIO: SAN GARCIA S/N
REGIMEN DE PROVISION: ORDINARIO
CREACIONES: 4 UNIDADES DE PRIM. CICLO/C.MED.
1 UNIDAD DE CICLO SUPERIOR
3 MAESTROS PRIM.CICLO/CICLO MED.
1 MAESTRO MATEMATICAS/C.NATURA.
1 MAESTRO DE EDUCACION MUSICAL
COMPOSICION RESULTANTE: 4 UNIDADES INFANTIL/PREESCOLAR
4 MAESTROS INFANTIL/PREESCOLAR
12 UNIDADES DE PRIM. CICLO/C.MED.
5 UNIDADES DE CICLO SUPERIOR
12 MAESTROS PRIM.CICLO/CICLO MED.
1 MAESTRO FILOLOGIA INGLES
1 MAESTRO FILOLOGIA FRANCES
2 MAESTROS MATEMAT./C.NATURAL.
1 MAESTRO CIENCIAS SOCIALES
1 MAESTRO EDUCACION FISICA
1 MAESTRO DE EDUCACION MUSICAL
1 UNID./MAES. APOYO INTEGR. P.T.

MUNICIPIO: ALGECIRAS
LOCALIDAD: GETARES
CODIGO DE CENTRO: 11603464
NOMBRE: COLEGIO PUBLICO E.G.B.
GETARES II (453)
DOMICILIO: BARRIADA SAN GARCIA S/N
REGIMEN DE PROVISION: ORDINARIO
CREACIONES: 2 UNIDADES DE PRIM. CICLO/C.MED.
1 MAESTRO DE PRIM. CICLO/C.MEDIO
1 MAESTRO DE EDUCACION MUSICAL
COMPOSICION RESULTANTE: 2 UNIDADES INFANTIL/PREESCOLAR
2 MAESTROS INFANTIL/PREESCOLAR
7 UNIDADES DE PRIM. CICLO/C.MED.
4 UNIDADES DE CICLO SUPERIOR
7 MAESTROS PRIM.CICLO/CICLO MED.
1 MAESTRO FILOLOGIA INGLES
1 MAESTRO FILOLOGIA FRANCES
1 MAESTRO MATEMATICAS/C.NATURA.
1 MAESTRO CIENCIAS SOCIALES
1 MAESTRO EDUCACION FISICA
1 MAESTRO DE EDUCACION MUSICAL
1 UNID./MAES. APOYO INTEGR. P.T.

MUNICIPIO: ALGODONALES
LOCALIDAD: MUELA (LA)
CODIGO DE CENTRO: 11603142
NOMBRE: COLEGIO PUBLICO RURAL
C.R.I.P.E.R. (405)
DOMICILIO: CRT.RONDA JEREZ-VENTAS NUEVAS
REGIMEN DE PROVISION: ORDINARIO
COMPOSICION RESULTANTE: 2 UNIDADES INFANTIL/PREESCOLAR
2 MAESTROS INFANTIL/PREESCOLAR
7 UNIDADES DE PRIM. CICLO/C.MED.
6 UNIDADES DE CICLO SUPERIOR
8 MAESTROS PRIM.CICLO/CICLO MED.
1 MAESTRO FILOLOGIA INGLES
1 MAESTRO FILOLOGIA FRANCES
1 MAESTRO FILOLOGIA CASTELLANA
2 MAESTROS MATEMAT./C.NATURAL.
1 MAESTRO CIENCIAS SOCIALES
1 MAESTRO EDUCACION FISICA
1 MAESTRO APOYO DIDACTICO
N.DOMIC. LA MUELA (APARTADO DE CORREOS 8)

MUNICIPIO: ARCOS DE LA FRONTERA

LOCALIDAD: ARCOS DE LA FRONTERA
CODIGO DE CENTRO: 11000629
NOMBRE: COLEGIO PUBLICO E.G.B.
SAN MIGUEL (49)
DOMICILIO: AVDA. DUQUE ARCOS, 27
REGIMEN DE PROVISION: ORDINARIO
CREACIONES: 1 UNIDAD DE CICLO SUPERIOR
1 MAESTRO DE EDUCACION MUSICAL
SUPRESIONES: 1 UNIDAD DE INFANTIL/PREESCOLAR
1 MAESTRO DE INFANTIL/PREESCOLAR
1 UNIDAD DE PRIMER CICLO/C.MEDIO
1 MAESTRO DE PRIM. CICLO/C.MEDIO
COMPOSICION RESULTANTE: 2 UNIDADES INFANTIL/PREESCOLAR
2 MAESTROS INFANTIL/PREESCOLAR
10 UNIDADES DE PRIM. CICLO/C.MED.
9 UNIDADES DE CICLO SUPERIOR
11 MAESTROS PRIM.CICLO/CICLO MED.
2 MAESTROS FILOLOGIA INGLES
1 MAESTRO FILOLOGIA FRANCES
1 MAESTRO FILOLOGIA CASTELLANA
3 MAESTROS MATEMAT./C.NATURAL.
1 MAESTRO CIENCIAS SOCIALES
1 MAESTRO EDUCACION FISICA
1 MAESTRO DE EDUCACION MUSICAL
1 UNID./MAES. EE ESP. PED.TERAP.

MUNICIPIO: ARCOS DE LA FRONTERA
LOCALIDAD: ARCOS DE LA FRONTERA
CODIGO DE CENTRO: 11000691
NOMBRE: COLEGIO PUBLICO E.G.B.
SAN FRANCISCO (48)
DOMICILIO: CARRETERA VILLAMARTIN S/N BD. LA SOLEDAD
REGIMEN DE PROVISION: ORDINARIO
CREACIONES: 1 MAESTRO DE EDUCACION MUSICAL
SUPRESIONES: 1 MAESTRO FILOLOGIA CASTELLANA
COMPOSICION RESULTANTE: 4 UNIDADES INFANTIL/PREESCOLAR
4 MAESTROS INFANTIL/PREESCOLAR
10 UNIDADES DE PRIM. CICLO/C.MED.
8 UNIDADES DE CICLO SUPERIOR
11 MAESTROS PRIM.CICLO/CICLO MED.
1 MAESTRO FILOLOGIA INGLES
1 MAESTRO FILOLOGIA FRANCES
2 MAESTROS MATEMAT./C.NATURAL.
1 MAESTRO CIENCIAS SOCIALES
1 MAESTRO EDUCACION FISICA
1 MAESTRO DE EDUCACION MUSICAL
2 UNID./MAES. APOYO INTEGR. P.T.

MUNICIPIO: ARCOS DE LA FRONTERA
LOCALIDAD: ARCOS DE LA FRONTERA
CODIGO DE CENTRO: 11000708
NOMBRE: COLEGIO PUBLICO E.G.B.
MAESTRO ANT.AROCHA (44)
DOMICILIO: CRTRA.PANTANO CABEZUELOS, S/N
REGIMEN DE PROVISION: ORDINARIO
CREACIONES: 1 MAESTRO DE EDUCACION MUSICAL
SUPRESIONES: 1 MAESTRO DE PRIM. CICLO/C.MEDIO
COMPOSICION RESULTANTE: 11 UNIDADES DE PRIM. CICLO/C.MED.
7 UNIDADES DE CICLO SUPERIOR
11 MAESTROS PRIM.CICLO/CICLO MED.
1 MAESTRO FILOLOGIA INGLES
1 MAESTRO FILOLOGIA FRANCES
1 MAESTRO FILOLOGIA CASTELLANA
3 MAESTROS MATEMAT./C.NATURAL.
1 MAESTRO CIENCIAS SOCIALES
1 MAESTRO EDUCACION FISICA
1 MAESTRO DE EDUCACION MUSICAL

MUNICIPIO: ARCOS DE LA FRONTERA
LOCALIDAD: ARCOS DE LA FRONTERA
CODIGO DE CENTRO: 11006401
NOMBRE: COLEGIO PUBLICO E.G.B.
VICENTA TARIN (50)
DOMICILIO: AVDA. LA PAZ - BDA. DE LA SOLEDAD
REGIMEN DE PROVISION: ORDINARIO
CREACIONES: 1 UNIDAD DE INFANTIL/PREESCOLAR
1 MAESTRO DE INFANTIL/PREESCOLAR
COMPOSICION RESULTANTE: 3 UNIDADES INFANTIL/PREESCOLAR
3 MAESTROS INFANTIL/PREESCOLAR
9 UNIDADES DE PRIM. CICLO/C.MED.
6 UNIDADES DE CICLO SUPERIOR
10 MAESTROS PRIM.CICLO/CICLO MED.
1 MAESTRO FILOLOGIA INGLES
1 MAESTRO FILOLOGIA FRANCES
1 MAESTRO FILOLOGIA CASTELLANA
2 MAESTROS MATEMAT./C.NATURAL.
1 MAESTRO CIENCIAS SOCIALES
1 MAESTRO EDUCACION FISICA
2 UNID./MAES. APOYO INTEGR. P.T.

MUNICIPIO: ARCOS DE LA FRONTERA
LOCALIDAD: ARCOS DE LA FRONTERA
CODIGO DE CENTRO: 11008318
NOMBRE: COLEGIO PUBLICO E.G.B.
RIOFRIO (47)
DOMICILIO: AVDA.ALFONSO X EL SABIO S/N
REGIMEN DE PROVISION: ORDINARIO
SUPRESIONES: 1 UNIDAD DE INFANTIL/PREESCOLAR
1 MAESTRO DE INFANTIL/PREESCOLAR
COMPOSICION RESULTANTE: 2 UNIDADES INFANTIL/PREESCOLAR
2 MAESTROS INFANTIL/PREESCOLAR
5 UNIDADES DE PRIM. CICLO/C.MED.
5 UNIDADES DE CICLO SUPERIOR
8 MAESTROS PRIM.CICLO/CICLO MED.
1 MAESTRO FILOLOGIA INGLES
1 MAESTRO FILOLOGIA FRANCES

2 MAESTROS MATEMAT./C.NATURAL.
1 MAESTRO CIENCIAS SOCIALES
1 MAESTRO EDUCACION FISICA
1 UNID./MAES. APOYO INTEGR. P.T.

MUNICIPIO: ARCOS DE LA FRONTERA
LOCALIDAD: ARCOS DE LA FRONTERA
CODIGO DE CENTRO: 11000745
NOMBRE: CENTRO PUBLICO DE PREESCOLAR
VIRGEN DE LAS NIEVES(INAS)(42)
DOMICILIO: AVDA LA PAZ - BDA. SOLEDAD
REGIMEN DE PROVISION: ORDINARIO
SUPRESIONES: 1 UNIDAD DE INFANTIL/PREESCOLAR
1 MAESTRO DE INFANTIL/PREESCOLAR
DESAPARECE COMO TAL

MUNICIPIO: ARCOS DE LA FRONTERA
LOCALIDAD: GUIJO (EL)
CODIGO DE CENTRO: 11603294
NOMBRE: COLEGIO PUBLICO RURAL
POETA JULIO MARISCAL (436)
DOMICILIO: JUNTA DE LOS RIOS
REGIMEN DE PROVISION: ORDINARIO
CREACIONES: 1 UNIDAD DE PRIMER CICLO/C.MEDIO
1 MAESTRO DE PRIM. CICLO/C.MEDIO
SUPRESIONES: 1 UNIDAD DE INFANTIL/PREESCOLAR
1 MAESTRO DE INFANTIL/PREESCOLAR
COMPOSICION RESULTANTE: 7 UNIDADES INFANTIL/PREESCOLAR
7 MAESTROS INFANTIL/PREESCOLAR
4 UNIDADES DE PRIM. CICLO/C.MED.
5 MAESTROS PRIM.CICLO/CICLO MED.
1 MAESTRO APOYO DIDACTICO

MUNICIPIO: BARBATE DE FRANCO
LOCALIDAD: BARBATE DE FRANCO
CODIGO DE CENTRO: 11000770
NOMBRE: COLEGIO PUBLICO E.G.B.
BAHIA DE BARBATE (55)
DOMICILIO: MADRID, 4
REGIMEN DE PROVISION: ORDINARIO
TRANSFORMACIONES: 1 UNID./MAES. EE ESP. PED.TERAP
EN: 1 UNID./MAES. APOYO INTEGR. P.T
COMPOSICION RESULTANTE: 6 UNIDADES INFANTIL/PREESCOLAR
6 MAESTROS INFANTIL/PREESCOLAR
17 UNIDADES DE PRIM. CICLO/C.MED.
12 UNIDADES DE CICLO SUPERIOR
18 MAESTROS PRIM.CICLO/CICLO MED.
2 MAESTROS FILOLOGIA INGLES
2 MAESTROS FILOLOGIA FRANCES
2 MAESTROS FILOLOGIA CASTELLA.
4 MAESTROS MATEMAT./C.NATURAL.
2 MAESTROS CIENCIAS SOCIALES
1 MAESTRO EDUCACION FISICA
1 UNID./MAES. APOYO INTEGR. P.T.

MUNICIPIO: BARBATE DE FRANCO
LOCALIDAD: BARBATE DE FRANCO
CODIGO DE CENTRO: 11000782
NOMBRE: COLEGIO PUBLICO E.G.B.
MAESTRA AUREA LOPEZ (58)
DOMICILIO: ANTONIO PEDROSA, 34
REGIMEN DE PROVISION: ORDINARIO
TRANSFORMACIONES: 1 UNID./MAES. EE ESP. PED.TERAP
EN: 1 UNID./MAES. APOYO INTEGR. P.T
COMPOSICION RESULTANTE: 2 UNIDADES INFANTIL/PREESCOLAR
2 MAESTROS INFANTIL/PREESCOLAR
10 UNIDADES DE PRIM. CICLO/C.MED.
8 UNIDADES DE CICLO SUPERIOR
11 MAESTROS PRIM.CICLO/CICLO MED.
1 MAESTRO FILOLOGIA INGLES
1 MAESTRO FILOLOGIA FRANCES
1 MAESTRO FILOLOGIA CASTELLANA
2 MAESTROS MATEMAT./C.NATURAL.
1 MAESTRO CIENCIAS SOCIALES
1 MAESTRO EDUCACION FISICA
1 UNID./MAES. APOYO INTEGR. P.T.

MUNICIPIO: BARBATE DE FRANCO
LOCALIDAD: BARBATE DE FRANCO
CODIGO DE CENTRO: 11000812
NOMBRE: COLEGIO PUBLICO E.G.B.
BAESSIPO (56)
DOMICILIO: AVDA. GENERALISIMO FRANCO, 84
REGIMEN DE PROVISION: ORDINARIO
CREACIONES: 1 UNIDAD DE CICLO SUPERIOR
1 MAESTRO FILOLOGIA INGLES
SUPRESIONES: 1 UNIDAD DE PRIMER CICLO/C.MEDIO
1 MAESTRO DE PRIM. CICLO/C.MEDIO
TRANSFORMACIONES: 1 UNID./MAES. EE ESP. PED.TERAP
EN: 1 UNID./MAES. APOYO INTEGR. P.T
COMPOSICION RESULTANTE: 4 UNIDADES INFANTIL/PREESCOLAR
4 MAESTROS INFANTIL/PREESCOLAR
10 UNIDADES DE PRIM. CICLO/C.MED.
8 UNIDADES DE CICLO SUPERIOR
11 MAESTROS PRIM.CICLO/CICLO MED.
2 MAESTROS FILOLOGIA INGLES
1 MAESTRO FILOLOGIA FRANCES
1 MAESTRO FILOLOGIA CASTELLANA
3 MAESTROS MATEMAT./C.NATURAL.
1 MAESTRO CIENCIAS SOCIALES
1 MAESTRO EDUCACION FISICA
1 UNID./MAES. APOYO INTEGR. P.T.

MUNICIPIO: BARBATE DE FRANCO

LOCALIDAD: BARBATE DE FRANCO
CODIGO DE CENTRO: 11602800
NOMBRE: COLEGIO PUBLICO E.G.B.
FCO.GINER DE LOS RIOS (375)
DOMICILIO: AVDA. JUAN XXIII, S/N
REGIMEN DE PROVISION: ORDINARIO
CREACIONES: 1 MAESTRO DE EDUCACION MUSICAL
SUPRESIONES: 1 MAESTRO FILOLOGIA CASTELLANA
COMPOSICION RESULTANTE: 4 UNIDADES INFANTIL/PREESCOLAR
4 MAESTROS INFANTIL/PREESCOLAR
10 UNIDADES DE PRIM. CICLO/C.MED.
6 UNIDADES DE CICLO SUPERIOR
11 MAESTROS PRIM.CICLO/CICLO MED.
1 MAESTRO FILOLOGIA INGLES
1 MAESTRO FILOLOGIA FRANCES
2 MAESTROS MATEMAT./C.NATURAL.
1 MAESTRO CIENCIAS SOCIALES
1 MAESTRO EDUCACION FISICA
1 MAESTRO DE EDUCACION MUSICAL

MUNICIPIO: BARRIOS (LOS)
LOCALIDAD: BARRIOS (LOS)
CODIGO DE CENTRO: 11000885
NOMBRE: COLEGIO PUBLICO E.G.B.
S.ISIDRO LABRADOR (65)
DOMICILIO: AVDA. DON JUAN RODRIGUEZ, 4
REGIMEN DE PROVISION: ORDINARIO
CREACIONES: 1 MAESTRO DE EDUCACION MUSICAL
SUPRESIONES: 1 MAESTRO DE PRIM. CICLO/C.MEDIO
TRANSFORMACIONES: 1 UNID./MAES. EE ESP. PED.TERAP
EN: 1 UNID./MAES. APOYO INTEGR. P.T
COMPOSICION RESULTANTE: 4 UNIDADES INFANTIL/PREESCOLAR
4 MAESTROS INFANTIL/PREESCOLAR
10 UNIDADES DE PRIM. CICLO/C.MED.
8 UNIDADES DE CICLO SUPERIOR
10 MAESTROS PRIM.CICLO/CICLO MED.
1 MAESTRO FILOLOGIA INGLES
1 MAESTRO FILOLOGIA FRANCES
1 MAESTRO FILOLOGIA CASTELLANA
2 MAESTROS MATEMAT./C.NATURAL.
1 MAESTRO CIENCIAS SOCIALES
1 MAESTRO EDUCACION FISICA
1 MAESTRO DE EDUCACION MUSICAL
1 UNID./MAES. APOYO INTEGR. P.T.

MUNICIPIO: BARRIOS (LOS)
LOCALIDAD: BARRIOS (LOS)
CODIGO DE CENTRO: 11007836
NOMBRE: COLEGIO PUBLICO E.G.B.
MAESTRO DON JUAN GONZALEZ (66)
DOMICILIO: AVDA. DE ANDALUCIA S/N
REGIMEN DE PROVISION: ORDINARIO
CREACIONES: 1 UNIDAD DE PRIMER CICLO/C.MEDIO
1 MAESTRO DE EDUCACION MUSICAL
TRANSFORMACIONES: 1 UNID./MAES. EE ESP. PED.TERAP
EN: 1 UNID./MAES. APOYO INTEGR. P.T
COMPOSICION RESULTANTE: 4 UNIDADES INFANTIL/PREESCOLAR
4 MAESTROS INFANTIL/PREESCOLAR
11 UNIDADES DE PRIM. CICLO/C.MED.
7 UNIDADES DE CICLO SUPERIOR
11 MAESTROS PRIM.CICLO/CICLO MED.
1 MAESTRO FILOLOGIA INGLES
1 MAESTRO FILOLOGIA FRANCES
1 MAESTRO FILOLOGIA CASTELLANA
3 MAESTROS MATEMAT./C.NATURAL.
1 MAESTRO CIENCIAS SOCIALES
1 MAESTRO EDUCACION FISICA
1 MAESTRO DE EDUCACION MUSICAL
1 UNID./MAES. APOYO INTEGR. P.T.

MUNICIPIO: BARRIOS (LOS)
LOCALIDAD: PALMONES
CODIGO DE CENTRO: 11000952
NOMBRE: COLEGIO PUBLICO E.G.B.
NTR.SRA. DE GUADALUPE(70)
DOMICILIO: AVDA. ANDALUCIA, S/N
REGIMEN DE PROVISION: ORDINARIO
SUPRESIONES: 1 UNIDAD DE CICLO SUPERIOR
1 MAESTRO MATEMATICAS/C.NATURA.
TRANSFORMACIONES: 1 UNID./MAES. EE ESP. PED.TERAP
EN: 1 UNID./MAES. APOYO INTEGR. P.T
COMPOSICION RESULTANTE: 2 UNIDADES INFANTIL/PREESCOLAR
2 MAESTROS INFANTIL/PREESCOLAR
9 UNIDADES DE PRIM. CICLO/C.MED.
8 UNIDADES DE CICLO SUPERIOR
10 MAESTROS PRIM.CICLO/CICLO MED.
1 MAESTRO FILOLOGIA INGLES
1 MAESTRO FILOLOGIA FRANCES
1 MAESTRO FILOLOGIA CASTELLANA
2 MAESTROS MATEMAT./C.NATURAL.
1 MAESTRO CIENCIAS SOCIALES
1 MAESTRO EDUCACION FISICA
1 UNID./MAES. APOYO INTEGR. P.T.

MUNICIPIO: BORNOS
LOCALIDAD: BORNOS
CODIGO DE CENTRO: 11000991
NOMBRE: COLEGIO PUBLICO E.G.B.
SAN FERNANDO (73)
DOMICILIO: LLANO DE LA FABRICA, S/N
REGIMEN DE PROVISION: ORDINARIO
CREACIONES: 2 UNIDADES DE PRIM. CICLO/C.MED.
2 MAESTROS PRIM.CICLO/CICLO MED.
SUPRESIONES: 3 UNIDADES DE CICLO SUPERIOR
1 MAESTRO FILOLOGIA CASTELLANA
1 MAESTRO MATEMATICAS/C.NATURA.

1 MAESTRO CIENCIAS SOCIALES
COMPOSICION RESULTANTE: 2 UNIDADES INFANTIL/PREESCOLAR
2 MAESTROS INFANTIL/PREESCOLAR
13 UNIDADES DE PRIM. CICLO/C.MED.
7 UNIDADES DE CICLO SUPERIOR
14 MAESTROS PRIM.CICLO/CICLO MED.
2 MAESTROS FILOLOGIA INGLES
1 MAESTRO FILOLOGIA FRANCES
3 MAESTROS MATEMAT./C.NATURAL.
1 MAESTRO CIENCIAS SOCIALES
1 MAESTRO EDUCACION FISICA
1 UNID./MAES. APOYO INTEGR. P.T.

MUNICIPIO: BOSQUE (EL)
LOCALIDAD: BOSQUE (EL)
CODIGO DE CENTRO: 11001038
NOMBRE: COLEGIO PUBLICO E.G.B.
ALBARRACIN (76)
DOMICILIO: AVDA. JUAN XXIII, S/N
REGIMEN DE PROVISION: ORDINARIO
CREACIONES: 1 MAESTRO DE EDUCACION MUSICAL
SUPRESIONES: 1 MAESTRO DE PRIM. CICLO/C.MEDIO
COMPOSICION RESULTANTE: 2 UNIDADES INFANTIL/PREESCOLAR
2 MAESTROS INFANTIL/PREESCOLAR
7 UNIDADES DE PRIM. CICLO/C.MED.
8 UNIDADES DE CICLO SUPERIOR
7 MAESTROS PRIM.CICLO/CICLO MED.
1 MAESTRO FILOLOGIA INGLES
1 MAESTRO FILOLOGIA FRANCES
1 MAESTRO FILOLOGIA CASTELLANA
2 MAESTROS MATEMAT./C.NATURAL.
1 MAESTRO CIENCIAS SOCIALES
1 MAESTRO EDUCACION FISICA
1 MAESTRO DE EDUCACION MUSICAL
1 UNID./MAES. APOYO INTEGR. P.T.

MUNICIPIO: CADIZ
LOCALIDAD: CADIZ
CODIGO DE CENTRO: 11001083
NOMBRE: COLEGIO PUBLICO E.G.B.
JOSE LEON DE CARRANZA (98)
DOMICILIO: NUEVA PUNTALES
REGIMEN DE PROVISION: ORDINARIO
CREACIONES: 1 UNIDAD DE CICLO SUPERIOR
1 MAESTRO DE EDUCACION MUSICAL
SUPRESIONES: 1 UNIDAD DE INFANTIL/PREESCOLAR
1 MAESTRO DE INFANTIL/PREESCOLAR
1 UNIDAD DE PRIMER CICLO/C.MEDIO
1 MAESTRO DE PRIM. CICLO/C.MEDIO
COMPOSICION RESULTANTE: 2 UNIDADES INFANTIL/PREESCOLAR
2 MAESTROS INFANTIL/PREESCOLAR
8 UNIDADES DE PRIM. CICLO/C.MED.
7 UNIDADES DE CICLO SUPERIOR
7 MAESTROS PRIM.CICLO/CICLO MED.
1 MAESTRO FILOLOGIA INGLES
1 MAESTRO FILOLOGIA FRANCES
1 MAESTRO FILOLOGIA CASTELLANA
2 MAESTROS MATEMAT./C.NATURAL.
1 MAESTRO CIENCIAS SOCIALES
1 MAESTRO EDUCACION FISICA
1 MAESTRO DE EDUCACION MUSICAL
1 UNID./MAES. APOYO INTEGR. P.T.

MUNICIPIO: CADIZ
LOCALIDAD: CADIZ
CODIGO DE CENTRO: 11001129
NOMBRE: COLEGIO PUBLICO E.G.B.
JOSEFINA PASCUAL (97)
DOMICILIO: FELIPE ABARZUZA, S/N
REGIMEN DE PROVISION: ORDINARIO
TRANSFORMACIONES: 1 UNID./MAES. EE ESP. PED.TERAP
EN: 1 UNID./MAES. APOYO INTEGR. P.T
COMPOSICION RESULTANTE: 2 UNIDADES INFANTIL/PREESCOLAR
2 MAESTROS INFANTIL/PREESCOLAR
7 UNIDADES DE PRIM. CICLO/C.MED.
8 UNIDADES DE CICLO SUPERIOR
8 MAESTROS PRIM.CICLO/CICLO MED.
1 MAESTRO FILOLOGIA INGLES
1 MAESTRO FILOLOGIA FRANCES
1 MAESTRO FILOLOGIA CASTELLANA
2 MAESTROS MATEMAT./C.NATURAL.
1 MAESTRO CIENCIAS SOCIALES
1 MAESTRO EDUCACION FISICA
1 UNID./MAES. APOYO INTEGR. P.T.

MUNICIPIO: CADIZ
LOCALIDAD: CADIZ
CODIGO DE CENTRO: 11001130
NOMBRE: COLEGIO PUBLICO E.G.B.
CARMEN JIMENEZ (89)
DOMICILIO: AVDA. SAN SEVERIANO, S/N
REGIMEN DE PROVISION: ORDINARIO
SUPRESIONES: 1 UNIDAD DE PRIMER CICLO/C.MEDIO
1 MAESTRO DE PRIM. CICLO/C.MEDIO
COMPOSICION RESULTANTE: 3 UNIDADES INFANTIL/PREESCOLAR
3 MAESTROS INFANTIL/PREESCOLAR
7 UNIDADES DE PRIM. CICLO/C.MED.
8 UNIDADES DE CICLO SUPERIOR
8 MAESTROS PRIM.CICLO/CICLO MED.
1 MAESTRO FILOLOGIA INGLES
1 MAESTRO FILOLOGIA FRANCES
1 MAESTRO FILOLOGIA CASTELLANA
2 MAESTROS MATEMAT./C.NATURAL.
1 MAESTRO CIENCIAS SOCIALES
1 MAESTRO EDUCACION FISICA
2 UNID./MAES. APOYO INTEGR. P.T.

MUNICIPIO: CADIZ
LOCALIDAD: CADIZ
CODIGO DE CENTRO: 11001178
NOMBRE: COLEGIO PUBLICO E.G.B.
CAMPO DEL SUR (88)
DOMICILIO: CONCEPCION ARENAL S/N
REGIMEN DE PROVISION: ORDINARIO
SUPRESIONES: 1 UNIDAD DE PRIMER CICLO/C.MEDIO
1 MAESTRO DE PRIM. CICLO/C.MEDIO
TRANSFORMACIONES: 1 UNID./MAES. EE ESP. PED.TERAP
EN: 1 UNID./MAES. APOYO INTEGR. P.T
COMPOSICION RESULTANTE: 5 UNIDADES INFANTIL/PREESCOLAR
5 MAESTROS INFANTIL/PREESCOLAR
13 UNIDADES DE PRIM. CICLO/C.MED.
12 UNIDADES DE CICLO SUPERIOR
14 MAESTROS PRIM.CICLO/CICLO MED.
2 MAESTROS FILOLOGIA INGLES
2 MAESTROS FILOLOGIA FRANCES
2 MAESTROS FILOLOGIA CASTELLA.
4 MAESTROS MATEMAT./C.NATURAL.
2 MAESTROS CIENCIAS SOCIALES
1 MAESTRO EDUCACION FISICA
2 UNID./MAES. APOYO INTEGR. P.T.

MUNICIPIO: CADIZ
LOCALIDAD: CADIZ
CODIGO DE CENTRO: 11001245
NOMBRE: COLEGIO PUBLICO E.G.B.
JAIME BALMES (94)
DOMICILIO: ARBOLI, 5
REGIMEN DE PROVISION: ORDINARIO
TRANSFORMACIONES: 1 UNID./MAES. EE ESP. PED.TERAP
EN: 1 UNID./MAES. APOYO INTEGR. P.T
COMPOSICION RESULTANTE: 3 UNIDADES INFANTIL/PREESCOLAR
3 MAESTROS INFANTIL/PREESCOLAR
10 UNIDADES DE PRIM. CICLO/C.MED.
9 UNIDADES DE CICLO SUPERIOR
11 MAESTROS PRIM.CICLO/CICLO MED.
2 MAESTROS FILOLOGIA INGLES
1 MAESTRO FILOLOGIA FRANCES
1 MAESTRO FILOLOGIA CASTELLANA
3 MAESTROS MATEMAT./C.NATURAL.
2 MAESTROS CIENCIAS SOCIALES
1 MAESTRO EDUCACION FISICA
1 UNID./MAES. APOYO INTEGR. P.T.
1 UNID./MAES. APOYO INTEGR. A.L.

MUNICIPIO: CADIZ
LOCALIDAD: CADIZ
CODIGO DE CENTRO: 11001810
NOMBRE: COLEGIO PUBLICO E.G.B.
J.CELESTINO MUTIS(95)
DOMICILIO: REPUBLICA EL SALVADOR, S/N
REGIMEN DE PROVISION: ORDINARIO
TRANSFORMACIONES: 1 UNID./MAES. EE ESP. PED.TERAP
EN: 1 UNID./MAES. APOYO INTEGR. P.T
COMPOSICION RESULTANTE: 2 UNIDADES INFANTIL/PREESCOLAR
2 MAESTROS INFANTIL/PREESCOLAR
5 UNIDADES DE PRIM. CICLO/C.MED.
5 UNIDADES DE CICLO SUPERIOR
6 MAESTROS PRIM.CICLO/CICLO MED.
1 MAESTRO FILOLOGIA INGLES
1 MAESTRO FILOLOGIA FRANCES
2 MAESTROS MATEMAT./C.NATURAL.
1 MAESTRO CIENCIAS SOCIALES
1 MAESTRO EDUCACION FISICA
1 UNID./MAES. APOYO INTEGR. P.T.

MUNICIPIO: CADIZ
LOCALIDAD: CADIZ
CODIGO DE CENTRO: 11001634
NOMBRE: COLEGIO PUBLICO E.G.B.
MANUEL DE FALLA (98)
DOMICILIO: PINTOR SOROLLA, S/N
REGIMEN DE PROVISION: ORDINARIO
SUPRESIONES: 1 UNIDAD DE PRIMER CICLO/C.MEDIO
1 MAESTRO DE PRIM. CICLO/C.MEDIO
COMPOSICION RESULTANTE: 3 UNIDADES INFANTIL/PREESCOLAR
3 MAESTROS INFANTIL/PREESCOLAR
11 UNIDADES DE PRIM. CICLO/C.MED.
9 UNIDADES DE CICLO SUPERIOR
12 MAESTROS PRIM.CICLO/CICLO MED.
2 MAESTROS FILOLOGIA INGLES
1 MAESTRO FILOLOGIA FRANCES
1 MAESTRO FILOLOGIA CASTELLANA
3 MAESTROS MATEMAT./C.NATURAL.
2 MAESTROS CIENCIAS SOCIALES
1 MAESTRO EDUCACION FISICA
1 UNID./MAES. APOYO INTEGR. P.T.

MUNICIPIO: CADIZ
LOCALIDAD: CADIZ
CODIGO DE CENTRO: 11001846
NOMBRE: COLEGIO PUBLICO E.G.B.
SAN RAFAEL (101)
DOMICILIO: SAN RAFAEL, S/N
REGIMEN DE PROVISION: ORDINARIO
CREACIONES: 1 MAESTRO DE EDUCACION MUSICAL
SUPRESIONES: 1 MAESTRO DE PRIM. CICLO/C.MEDIO
TRANSFORMACIONES: 1 UNID./MAES. EE ESP. PED.TERAP
EN: 1 UNID./MAES. APOYO INTEGR. P.T
COMPOSICION RESULTANTE: 6 UNIDADES INFANTIL/PREESCOLAR
8 MAESTROS INFANTIL/PREESCOLAR
5 UNIDADES DE PRIM. CICLO/C.MED.
4 UNIDADES DE CICLO SUPERIOR
5 MAESTROS PRIM.CICLO/CICLO MED.

1 MAESTRO FILOLOGIA INGLES
1 MAESTRO FILOLOGIA FRANCES
1 MAESTRO MATEMATICAS/C.NATURA.
1 MAESTRO CIENCIAS SOCIALES
1 MAESTRO EDUCACION FISICA
1 MAESTRO DE EDUCACION MUSICAL
1 UNID./MAES. APOYO INTEGR. P.T.

MUNICIPIO: CADIZ
LOCALIDAD: CADIZ
CODIGO DE CENTRO: 11001774
NOMBRE: COLEGIO PUBLICO E.G.B.
BARTOLOME ESTEBAN MURILLO (87)
DOMICILIO: SAGASTA, S/N
REGIMEN DE PROVISION: ORDINARIO
DESGLOSES: AL COLEGIO PUBLICO E.G.B.
CARLOS III (392)
11602988, DE CADIZ
1 UNID./MAES. EE ESP. PED.TERAP.
COMPOSICION RESULTANTE: 3 UNIDADES INFANTIL/PREESCOLAR
3 MAESTROS INFANTIL/PREESCOLAR
8 UNIDADES DE PRIM. CICLO/C.MED.
7 UNIDADES DE CICLO SUPERIOR
7 MAESTROS PRIM.CICLO/CICLO MED.
1 MAESTRO FILOLOGIA INGLES
1 MAESTRO FILOLOGIA FRANCES
1 MAESTRO FILOLOGIA CASTELLANA
3 MAESTROS MATEMAT./C.NATURAL.
1 MAESTRO CIENCIAS SOCIALES
1 MAESTRO EDUCACION FISICA
1 UNID./MAES. APOYO INTEGR. P.T.

MUNICIPIO: CADIZ
LOCALIDAD: CADIZ
CODIGO DE CENTRO: 11001818
NOMBRE: COLEGIO PUBLICO E.G.B.
EDUARDO BENOT (91)
DOMICILIO: BARBATE, S/N - BDA. DE LA PAZ
REGIMEN DE PROVISION: ORDINARIO
CREACIONES: 1 MAESTRO FILOLOGIA INGLES
SUPRESIONES: 1 UNIDAD DE PRIMER CICLO/C.MEDIO
1 MAESTRO DE PRIM. CICLO/C.MEDIO
1 MAESTRO FILOLOGIA FRANCES
COMPOSICION RESULTANTE: 2 UNIDADES INFANTIL/PREESCOLAR
2 MAESTROS INFANTIL/PREESCOLAR
8 UNIDADES DE PRIM. CICLO/C.MED.
7 UNIDADES DE CICLO SUPERIOR
7 MAESTROS PRIM.CICLO/CICLO MED.
2 MAESTROS FILOLOGIA INGLES
1 MAESTRO FILOLOGIA CASTELLANA
3 MAESTROS MATEMAT./C.NATURAL.
1 MAESTRO CIENCIAS SOCIALES
1 MAESTRO EDUCACION FISICA
1 UNID./MAES. EE ESP. PED.TERAP.

MUNICIPIO: CADIZ
LOCALIDAD: CADIZ
CODIGO DE CENTRO: 11007383
NOMBRE: COLEGIO PUBLICO E.G.B.
ANDALUCIA (88)
DOMICILIO: BARBATE, S/N - BDA. LA PAZ
REGIMEN DE PROVISION: ORDINARIO
CREACIONES: 1 UNIDAD DE CICLO SUPERIOR
1 MAESTRO DE EDUCACION MUSICAL
SUPRESIONES: 1 UNIDAD DE PRIMER CICLO/C.MEDIO
1 MAESTRO DE PRIM. CICLO/C.MEDIO
COMPOSICION RESULTANTE: 3 UNIDADES INFANTIL/PREESCOLAR
3 MAESTROS INFANTIL/PREESCOLAR
9 UNIDADES DE PRIM. CICLO/C.MED.
7 UNIDADES DE CICLO SUPERIOR
10 MAESTROS PRIM.CICLO/CICLO MED.
1 MAESTRO FILOLOGIA INGLES
1 MAESTRO FILOLOGIA FRANCES
1 MAESTRO FILOLOGIA CASTELLANA
2 MAESTROS MATEMAT./C.NATURAL.
1 MAESTRO CIENCIAS SOCIALES
1 MAESTRO EDUCACION FISICA
1 MAESTRO DE EDUCACION MUSICAL
1 UNID./MAES. APOYO INTEGR. P.T.

MUNICIPIO: CADIZ
LOCALIDAD: CADIZ
CODIGO DE CENTRO: 11007481
NOMBRE: COLEGIO PUBLICO E.G.B.
GADIR (92)
DOMICILIO: AVDA. DE LA BAHIA, S/N
REGIMEN DE PROVISION: ORDINARIO
SUPRESIONES: 1 UNIDAD DE INFANTIL/PREESCOLAR
1 MAESTRO DE INFANTIL/PREESCOLAR
COMPOSICION RESULTANTE: 1 UNIDAD DE INFANTIL/PREESCOLAR
1 MAESTRO DE INFANTIL/PREESCOLAR
6 UNIDADES DE PRIM. CICLO/C.MED.
6 UNIDADES DE CICLO SUPERIOR
7 MAESTROS PRIM.CICLO/CICLO MED.
1 MAESTRO FILOLOGIA INGLES
1 MAESTRO FILOLOGIA FRANCES
1 MAESTRO FILOLOGIA CASTELLANA
2 MAESTROS MATEMAT./C.NATURAL.
1 MAESTRO CIENCIAS SOCIALES
1 MAESTRO EDUCACION FISICA
4 UNID./MAES. EE ESP. PED.TERAP.

MUNICIPIO: CADIZ
LOCALIDAD: CADIZ
CODIGO DE CENTRO: 11602528

NOMBRE: COLEGIO PUBLICO E.G.B.
(84)
DOMICILIO: BDA.DEL LORETO_INFANTE DE ORLEANS S/N
REGIMEN DE PROVISION: ORDINARIO
COMPOSICION RESULTANTE: 10 UNIDADES DE PRIM. CICLO/C.MED.
7 UNIDADES DE CICLO SUPERIOR
11 MAESTROS PRIM.CICLO/CICLO MED.
1 MAESTRO FILOLOGIA INGLES
1 MAESTRO FILOLOGIA FRANCES
1 MAESTRO FILOLOGIA CASTELLANA
3 MAESTROS MATEMAT./C.NATURAL.
1 MAESTRO CIENCIAS SOCIALES
1 MAESTRO EDUCACION FISICA
1 UNID./MAES. APOYO INTEGR. P.T.
OTROS CAMBIOS: N.DENOM. FERMIN SALVOCHEA (84)

MUNICIPIO: CADIZ
LOCALIDAD: CADIZ
CODIGO DE CENTRO: 11602836
NOMBRE: COLEGIO PUBLICO E.G.B.
(378) (SANTA TERESA)
DOMICILIO: DUQUE DE NAJERA 1
REGIMEN DE PROVISION: ORDINARIO
CREACIONES: 2 UNIDADES INFANTIL/PREESCOLAR
2 MAESTROS INFANTIL/PREESCOLAR
1 MAESTRO DE EDUCACION MUSICAL
SUPRESIONES: 1 UNIDAD DE PRIMER CICLO/C.MEDIO
1 MAESTRO DE PRIM. CICLO/C.MEDIO
1 MAESTRO FILOLOGIA CASTELLANA
COMPOSICION RESULTANTE: 4 UNIDADES INFANTIL/PREESCOLAR
4 MAESTROS INFANTIL/PREESCOLAR
8 UNIDADES DE PRIM. CICLO/C.MED.
6 UNIDADES DE CICLO SUPERIOR
9 MAESTROS PRIM.CICLO/CICLO MED.
1 MAESTRO FILOLOGIA INGLES
1 MAESTRO FILOLOGIA FRANCES
2 MAESTROS MATEMAT./C.NATURAL.
1 MAESTRO CIENCIAS SOCIALES
1 MAESTRO EDUCACION FISICA
1 MAESTRO DE EDUCACION MUSICAL
2 UNID./MAES. APOYO INTEGR. P.T.

MUNICIPIO: CADIZ
LOCALIDAD: CADIZ
CODIGO DE CENTRO: 11602988
NOMBRE: COLEGIO PUBLICO E.G.B.
CARLOS III (382)
DOMICILIO: PASEO CARLOS III, S/N
REGIMEN DE PROVISION: ORDINARIO
CREACIONES: 1 MAESTRO DE EDUCACION MUSICAL
INTEGRACIONES: DEL COLEGIO PUBLICO E.G.B.
BARTOLOME ESTEBAN MURILLO (87)
11001774, DE CADIZ
1 UNID./MAES. EE ESP. PED.TERAP.
SUPRESIONES: 1 MAESTRO DE PRIM. CICLO/C.MEDIO
TRANSFORMACIONES: 1 UNID./MAES. EE ESP. PED.TERAP
EN: 1 UNID./MAES. APOYO INTEGR. P.T
COMPOSICION RESULTANTE: 4 UNIDADES INFANTIL/PREESCOLAR
4 MAESTROS INFANTIL/PREESCOLAR
10 UNIDADES DE PRIM. CICLO/C.MED.
6 UNIDADES DE CICLO SUPERIOR
10 MAESTROS PRIM.CICLO/CICLO MED.
1 MAESTRO FILOLOGIA INGLES
1 MAESTRO FILOLOGIA FRANCES
1 MAESTRO FILOLOGIA CASTELLANA
2 MAESTROS MATEMAT./C.NATURAL.
1 MAESTRO CIENCIAS SOCIALES
1 MAESTRO EDUCACION FISICA
1 MAESTRO DE EDUCACION MUSICAL
1 UNID./MAES. APOYO INTEGR. P.T.

MUNICIPIO: CADIZ
LOCALIDAD: CADIZ
CODIGO DE CENTRO: 11602812
NOMBRE: CENTRO PUBLICO DE PREESCOLAR
VILLA DE BREST (376)
DOMICILIO: PLAZA DE MADRID S/N
REGIMEN DE PROVISION: ORDINARIO
CREACIONES: 1 UNIDAD DE INFANTIL/PREESCOLAR
1 MAESTRO DE INFANTIL/PREESCOLAR
COMPOSICION RESULTANTE: 8 UNIDADES INFANTIL/PREESCOLAR
9 MAESTROS INFANTIL/PREESCOLAR
1 UNID./MAES. APOYO INTEGR. P.T.
1 UNID./MAES. APOYO INTEGR. A.L.

MUNICIPIO: CADIZ
LOCALIDAD: CADIZ
CODIGO DE CENTRO: 11001713
NOMBRE: COLG.PUBLICO EGB (CAEP)
ADOLFO DE CASTRO (85)
DOMICILIO: AVDA. LACAVE, 5 - VALDES, 5
REGIMEN DE PROVISION: ORDINARIO
CREACIONES: 1 MAESTRO DE EDUCACION MUSICAL
SUPRESIONES: 1 UNIDAD DE PRIMER CICLO/C.MEDIO
1 MAESTRO DE PRIM. CICLO/C.MEDIO
1 MAESTRO CIENCIAS SOCIALES
COMPOSICION RESULTANTE: 4 UNIDADES INFANTIL/PREESCOLAR
4 MAESTROS INFANTIL/PREESCOLAR
11 UNIDADES DE PRIM. CICLO/C.MED.
9 UNIDADES DE CICLO SUPERIOR
12 MAESTROS PRIM.CICLO/CICLO MED.
2 MAESTROS FILOLOGIA INGLES
1 MAESTRO FILOLOGIA FRANCES
1 MAESTRO FILOLOGIA CASTELLANA
3 MAESTROS MATEMAT./C.NATURAL.
1 MAESTRO CIENCIAS SOCIALES

1 MAESTRO EDUCACION FISICA
1 MAESTRO DE EDUCACION MUSICAL
2 UNID./MAES. APOYO INTEGR. P.T.
1 MAESTRO APOYO A CICLOS

MUNICIPIO: CONIL DE LA FRONTERA
LOCALIDAD: CONIL DE LA FRONTERA
CODIGO DE CENTRO: 11007405
NOMBRE: COLEGIO PUBLICO E.G.B.
MOLINOS,LOS (111)
DOMICILIO: BDA. LOS MOLINOS
REGIMEN DE PROVISION: ORDINARIO
CREACIONES: 1 MAESTRO DE EDUCACION MUSICAL
SUPRESIONES: 1 MAESTRO MATEMATICAS/C.NATURA.
COMPOSICION RESULTANTE: 4 UNIDADES INFANTIL/PREESCOLAR
4 MAESTROS INFANTIL/PREESCOLAR
10 UNIDADES DE PRIM. CICLO/C.MED.
7 UNIDADES DE CICLO SUPERIOR
11 MAESTROS PRIM.CICLO/CICLO MED.
1 MAESTRO FILOLOGIA INGLES
1 MAESTRO FILOLOGIA FRANCES
1 MAESTRO FILOLOGIA CASTELLANA
2 MAESTROS MATEMAT./C.NATURAL.
1 MAESTRO CIENCIAS SOCIALES
1 MAESTRO EDUCACION FISICA
1 MAESTRO DE EDUCACION MUSICAL
1 UNID./MAES. APOYO INTEGR. P.T.

MUNICIPIO: CONIL DE LA FRONTERA
LOCALIDAD: ROCHE
CODIGO DE CENTRO: 11602848
NOMBRE: COLEGIO PUBLICO E.G.B.
EL COLORADO (379)
DOMICILIO: EL COLORADO
REGIMEN DE PROVISION: ORDINARIO
CREACIONES: 2 UNIDADES DE PRIM. CICLO/C.MED.
1 MAESTRO DE PRIM. CICLO/C.MEDIO
1 MAESTRO DE EDUCACION MUSICAL
COMPOSICION RESULTANTE: 3 UNIDADES INFANTIL/PREESCOLAR
3 MAESTROS INFANTIL/PREESCOLAR
13 UNIDADES DE PRIM. CICLO/C.MED.
8 UNIDADES DE CICLO SUPERIOR
13 MAESTROS PRIM.CICLO/CICLO MED.
2 MAESTROS FILOLOGIA INGLES
1 MAESTRO FILOLOGIA FRANCES
1 MAESTRO FILOLOGIA CASTELLANA
3 MAESTROS MATEMAT./C.NATURAL.
2 MAESTROS CIENCIAS SOCIALES
1 MAESTRO EDUCACION FISICA
1 MAESTRO DE EDUCACION MUSICAL
1 UNID./MAES. APOYO INTEGR. P.T.

MUNICIPIO: CHICLANA DE LA FRONTERA
LOCALIDAD: CHICLANA DE LA FRONTERA
CODIGO DE CENTRO: 11002134
NOMBRE: COLEGIO PUBLICO E.G.B.
NTR.SRA.DE LOS REMEDIOS(127)
DOMICILIO: CARABELA SANTA MARIA, S/N
REGIMEN DE PROVISION: ORDINARIO
TRANSFORMACIONES: 1 UNID./MAES. EE ESP. PED.TERAP
EN: 1 UNID./MAES. APOYO INTEGR. P.T
COMPOSICION RESULTANTE: 4 UNIDADES INFANTIL/PREESCOLAR
4 MAESTROS INFANTIL/PREESCOLAR
10 UNIDADES DE PRIM. CICLO/C.MED.
8 UNIDADES DE CICLO SUPERIOR
11 MAESTROS PRIM.CICLO/CICLO MED.
2 MAESTROS FILOLOGIA INGLES
1 MAESTRO FILOLOGIA FRANCES
1 MAESTRO FILOLOGIA CASTELLANA
3 MAESTROS MATEMAT./C.NATURAL.
1 MAESTRO CIENCIAS SOCIALES
1 MAESTRO EDUCACION FISICA
1 UNID./MAES. APOYO INTEGR. P.T.

MUNICIPIO: CHICLANA DE LA FRONTERA
LOCALIDAD: CHICLANA DE LA FRONTERA
CODIGO DE CENTRO: 11002146
NOMBRE: COLEGIO PUBLICO E.G.B.
TROVADOR,EL (129)
DOMICILIO: BDA. NTRA. SRA. DEL CARMEN
REGIMEN DE PROVISION: ORDINARIO
CREACIONES: 1 MAESTRO DE EDUCACION MUSICAL
SUPRESIONES: 1 MAESTRO DE PRIM. CICLO/C.MEDIO
COMPOSICION RESULTANTE: 3 UNIDADES INFANTIL/PREESCOLAR
3 MAESTROS INFANTIL/PREESCOLAR
10 UNIDADES DE PRIM. CICLO/C.MED.
8 UNIDADES DE CICLO SUPERIOR
10 MAESTROS PRIM.CICLO/CICLO MED.
1 MAESTRO FILOLOGIA INGLES
1 MAESTRO FILOLOGIA FRANCES
1 MAESTRO FILOLOGIA CASTELLANA
2 MAESTROS MATEMAT./C.NATURAL.
1 MAESTRO CIENCIAS SOCIALES
1 MAESTRO EDUCACION FISICA
1 MAESTRO DE EDUCACION MUSICAL
1 UNID./MAES. APOYO INTEGR. P.T.

MUNICIPIO: CHICLANA DE LA FRONTERA
LOCALIDAD: CHICLANA DE LA FRONTERA
CODIGO DE CENTRO: 11002158
NOMBRE: COLEGIO PUBLICO E.G.B.
JOSE DE LA VEGA (125)
DOMICILIO: BDA. PANZACOLA
REGIMEN DE PROVISION: ORDINARIO
CREACIONES: 1 UNIDAD DE PRIMER CICLO/C.MEDIO

1 MAESTRO DE EDUCACION MUSICAL
COMPOSICION RESULTANTE: 3 UNIDADES INFANTIL/PREESCOLAR
3 MAESTROS INFANTIL/PREESCOLAR
12 UNIDADES DE PRIM. CICLO/C.MED.
7 UNIDADES DE CICLO SUPERIOR
12 MAESTROS PRIM.CICLO/CICLO MED.
1 MAESTRO FILOLOGIA INGLES
1 MAESTRO FILOLOGIA FRANCES
1 MAESTRO FILOLOGIA CASTELLANA
3 MAESTROS MATEMAT./C.NATURAL.
1 MAESTRO CIENCIAS SOCIALES
1 MAESTRO EDUCACION FISICA
1 MAESTRO DE EDUCACION MUSICAL
1 UNID./MAES. APOYO INTEGR. P.T.

MUNICIPIO: CHICLANA DE LA FRONTERA
LOCALIDAD: CHICLANA DE LA FRONTERA
CODIGO DE CENTRO: 11006747
NOMBRE: COLEGIO PUBLICO E.G.B.
AL-ANDALUS(FUND.LEOZ)(118)
DOMICILIO: BDA. SOLEDAD
REGIMEN DE PROVISION: ORDINARIO
CREACIONES: 1 UNIDAD DE CICLO SUPERIOR
1 MAESTRO FILOLOGIA INGLES
1 MAESTRO DE EDUCACION MUSICAL
SUPRESIONES: 1 MAESTRO DE PRIM. CICLO/C.MEDIO
TRANSFORMACIONES: 1 UNID./MAES. EE ESP. PED.TERAP
EN: 1 UNID./MAES. APOYO INTEGR. P.T
COMPOSICION RESULTANTE: 4 UNIDADES INFANTIL/PREESCOLAR
4 MAESTROS INFANTIL/PREESCOLAR
12 UNIDADES DE PRIM. CICLO/C.MED.
8 UNIDADES DE CICLO SUPERIOR
12 MAESTROS PRIM.CICLO/CICLO MED.
2 MAESTROS FILOLOGIA INGLES
1 MAESTRO FILOLOGIA FRANCES
1 MAESTRO FILOLOGIA CASTELLANA
3 MAESTROS MATEMAT./C.NATURAL.
1 MAESTRO CIENCIAS SOCIALES
1 MAESTRO EDUCACION FISICA
1 MAESTRO DE EDUCACION MUSICAL
1 UNID./MAES. APOYO INTEGR. P.T.

MUNICIPIO: CHICLANA DE LA FRONTERA
LOCALIDAD: CHICLANA DE LA FRONTERA
CODIGO DE CENTRO: 11006759
NOMBRE: COLEGIO PUBLICO E.G.B.
MAESTRA CARMEN SEDOFEITO (128)
DOMICILIO: BDA. PANZACOLA
REGIMEN DE PROVISION: ORDINARIO
CREACIONES: 1 UNID./MAES. APOYO INTEGR. A.L.
SUPRESIONES: 1 UNID./MAES. EE ESP. PED.TERAP.
COMPOSICION RESULTANTE: 5 UNIDADES INFANTIL/PREESCOLAR
5 MAESTROS INFANTIL/PREESCOLAR
11 UNIDADES DE PRIM. CICLO/C.MED.
8 UNIDADES DE CICLO SUPERIOR
12 MAESTROS PRIM.CICLO/CICLO MED.
2 MAESTROS FILOLOGIA INGLES
1 MAESTRO FILOLOGIA FRANCES
1 MAESTRO FILOLOGIA CASTELLANA
3 MAESTROS MATEMAT./C.NATURAL.
1 MAESTRO CIENCIAS SOCIALES
1 MAESTRO EDUCACION FISICA
1 UNID./MAES. APOYO INTEGR. P.T.
1 UNID./MAES. APOYO INTEGR. A.L.

MUNICIPIO: CHICLANA DE LA FRONTERA
LOCALIDAD: CHICLANA DE LA FRONTERA
CODIGO DE CENTRO: 11006917
NOMBRE: COLEGIO PUBLICO E.G.B.
ATLANTIDA,LA (120)
DOMICILIO: CTRA. FUENTEAMARGA, S/N - BORREGUITO
REGIMEN DE PROVISION: ORDINARIO
CREACIONES: 1 UNIDAD DE PRIMER CICLO/C.MEDIO
1 UNIDAD DE CICLO SUPERIOR
1 MAESTRO FILOLOGIA INGLES
1 MAESTRO DE EDUCACION MUSICAL
TRANSFORMACIONES: 1 UNID./MAES. EE ESP. PED.TERAP
EN: 1 UNID./MAES. APOYO INTEGR. P.T
COMPOSICION RESULTANTE: 4 UNIDADES INFANTIL/PREESCOLAR
4 MAESTROS INFANTIL/PREESCOLAR
12 UNIDADES DE PRIM. CICLO/C.MED.
8 UNIDADES DE CICLO SUPERIOR
12 MAESTROS PRIM.CICLO/CICLO MED.
2 MAESTROS FILOLOGIA INGLES
1 MAESTRO FILOLOGIA FRANCES
1 MAESTRO FILOLOGIA CASTELLANA
3 MAESTROS MATEMAT./C.NATURAL.
1 MAESTRO CIENCIAS SOCIALES
1 MAESTRO EDUCACION FISICA
1 MAESTRO DE EDUCACION MUSICAL
1 UNID./MAES. APOYO INTEGR. P.T.

MUNICIPIO: CHICLANA DE LA FRONTERA
LOCALIDAD: CHICLANA DE LA FRONTERA
CODIGO DE CENTRO: 11602851
NOMBRE: COLEGIO PUBLICO E.G.B.
PROFESOR TIERNO GALVAN (380)
DOMICILIO: BDA. FUENTEAMARGA
REGIMEN DE PROVISION: ORDINARIO
CREACIONES: 1 UNIDAD DE PRIMER CICLO/C.MEDIO
1 MAESTRO DE EDUCACION MUSICAL
COMPOSICION RESULTANTE: 4 UNIDADES INFANTIL/PREESCOLAR
4 MAESTROS INFANTIL/PREESCOLAR
11 UNIDADES DE PRIM. CICLO/C.MED.
7 UNIDADES DE CICLO SUPERIOR
11 MAESTROS PRIM.CICLO/CICLO MED.

1 MAESTRO FILOLOGIA INGLES
1 MAESTRO FILOLOGIA FRANCES
1 MAESTRO FILOLOGIA CASTELLANA
3 MAESTROS MATEMAT./C.NATURAL.
1 MAESTRO CIENCIAS SOCIALES
1 MAESTRO EDUCACION FISICA
1 MAESTRO DE EDUCACION MUSICAL
2 UNID./MAES. APOYO INTEGR. P.T.

MUNICIPIO: CHICLANA DE LA FRONTERA
LOCALIDAD: CHICLANA DE LA FRONTERA
CODIGO DE CENTRO: 11603312
NOMBRE: COLEGIO PUBLICO E.G.B.
EL MAYORAZGO (438)
DOMICILIO: BAD. MAYORAZGO
REGIMEN DE PROVISION: ORDINARIO
CREACIONES: 1 UNIDAD DE PRIMER CICLO/C.MEDIO
1 MAESTRO DE EDUCACION MUSICAL
COMPOSICION RESULTANTE: 2 UNIDADES INFANTIL/PREESCOLAR
2 MAESTROS INFANTIL/PREESCOLAR
8 UNIDADES DE PRIM. CICLO/C.MED.
3 UNIDADES DE CICLO SUPERIOR
8 MAESTROS PRIM.CICLO/CICLO MED.
1 MAESTRO FILOLOGIA INGLES
1 MAESTRO MATEMATICAS/C.NATURA.
1 MAESTRO CIENCIAS SOCIALES
1 MAESTRO EDUCACION FISICA
1 MAESTRO DE EDUCACION MUSICAL
1 UNID./MAES. APOYO INTEGR. P.T.

MUNICIPIO: CHICLANA DE LA FRONTERA
LOCALIDAD: CHICLANA DE LA FRONTERA
CODIGO DE CENTRO: 11603476
NOMBRE: COLEGIO PUBLICO E.G.B.
LAS ALBINAS (454)
DOMICILIO: BDA. DE LA LONGUERA
REGIMEN DE PROVISION: ORDINARIO
CREACIONES: 1 UNIDAD DE PRIMER CICLO/C.MEDIO
1 MAESTRO DE EDUCACION MUSICAL
COMPOSICION RESULTANTE: 4 UNIDADES INFANTIL/PREESCOLAR
4 MAESTROS INFANTIL/PREESCOLAR
11 UNIDADES DE PRIM. CICLO/C.MED.
8 UNIDADES DE CICLO SUPERIOR
11 MAESTROS PRIM.CICLO/CICLO MED.
1 MAESTRO FILOLOGIA INGLES
1 MAESTRO FILOLOGIA FRANCES
1 MAESTRO FILOLOGIA CASTELLANA
2 MAESTROS MATEMAT./C.NATURAL.
1 MAESTRO CIENCIAS SOCIALES
1 MAESTRO EDUCACION FISICA
1 MAESTRO DE EDUCACION MUSICAL

MUNICIPIO: CHICLANA DE LA FRONTERA
LOCALIDAD: CHICLANA DE LA FRONTERA
CODIGO DE CENTRO: 11007855
NOMBRE: CENTRO PUBLICO DE PREESCOLAR
ALBORADA (INAS) (117)
DOMICILIO: BDA. DEL PILAR
REGIMEN DE PROVISION: ORDINARIO
SUPRESIONES: 1 UNIDAD DE INFANTIL/PREESCOLAR
1 MAESTRO DE INFANTIL/PREESCOLAR
DESAPARECE COMO TAL

MUNICIPIO: CHIPIONA
LOCALIDAD: CHIPIONA
CODIGO DE CENTRO: 11002274
NOMBRE: COLEGIO PUBLICO E.G.B.
LAPACHAR (132)
DOMICILIO: CTRA. DE ROTA - ALPACHAL, S/N
REGIMEN DE PROVISION: ORDINARIO
CREACIONES: 1 UNIDAD DE CICLO SUPERIOR
1 MAESTRO DE EDUCACION MUSICAL
SUPRESIONES: 1 UNIDAD DE PRIMER CICLO/C.MEDIO
1 MAESTRO DE PRIM. CICLO/C.MEDIO
COMPOSICION RESULTANTE: 4 UNIDADES INFANTIL/PREESCOLAR
4 MAESTROS INFANTIL/PREESCOLAR
11 UNIDADES DE PRIM. CICLO/C.MED.
7 UNIDADES DE CICLO SUPERIOR
12 MAESTROS PRIM.CICLO/CICLO MED.
1 MAESTRO FILOLOGIA INGLES
1 MAESTRO FILOLOGIA FRANCES
1 MAESTRO FILOLOGIA CASTELLANA
2 MAESTROS MATEMAT./C.NATURAL.
1 MAESTRO CIENCIAS SOCIALES
1 MAESTRO EDUCACION FISICA
1 MAESTRO DE EDUCACION MUSICAL
2 UNID./MAES. APOYO INTEGR. P.T.

MUNICIPIO: CHIPIONA
LOCALIDAD: CHIPIONA
CODIGO DE CENTRO: 11002286
NOMBRE: COLEGIO PUBLICO E.G.B.
CRTO.DE LAS MISERICORDIAS(131)
DOMICILIO: CALVO SOTELO, 85
REGIMEN DE PROVISION: ORDINARIO
CREACIONES: 1 UNIDAD DE PRIMER CICLO/C.MEDIO
1 MAESTRO DE PRIM. CICLO/C.MEDIO
SUPRESIONES: 1 UNIDAD DE CICLO SUPERIOR
1 MAESTRO FILOLOGIA CASTELLANA
COMPOSICION RESULTANTE: 2 UNIDADES INFANTIL/PREESCOLAR
2 MAESTROS INFANTIL/PREESCOLAR
5 UNIDADES DE PRIM. CICLO/C.MED.
4 UNIDADES DE CICLO SUPERIOR
6 MAESTROS PRIM.CICLO/CICLO MED.
1 MAESTRO FILOLOGIA INGLES

1 MAESTRO FILOLOGIA FRANCES
1 MAESTRO MATEMATICAS/C.NATURA.
1 MAESTRO CIENCIAS SOCIALES
1 MAESTRO EDUCACION FISICA
N.DOMIC. ANTONIO MACHADO,11-17

MUNICIPIO: CHIPIONA
LOCALIDAD: CHIPIONA
CODIGO DE CENTRO: 11002298
NOMBRE: COLEGIO PUBLICO E.G.B.
ARGONAUTAS,LOS(INAS) (130)
DOMICILIO: PLAYA DE REGLA S/N
REGIMEN DE PROVISION: ORDINARIO
TRANSFORMACIONES: 1 UNID./MAES. EE ESP. PED.TERAP
EN: 1 UNID./MAES. APOYO INTEGR. P.T
COMPOSICION RESULTANTE: 2 UNIDADES INFANTIL/PREESCOLAR
2 MAESTROS INFANTIL/PREESCOLAR
6 UNIDADES DE PRIM. CICLO/C.MED.
8 MAESTROS PRIM.CICLO/CICLO MED.
1 UNID./MAES. APOYO INTEGR. P.T.

MUNICIPIO: ESPERA
LOCALIDAD: ESPERA
CODIGO DE CENTRO: 11008760
NOMBRE: COLEGIO PUBLICO E.G.B.
NUESTRA SEÑORA DE LA PAZ (135)
DOMICILIO: AVDA. PRINCIPE DE ASTURIAS
REGIMEN DE PROVISION: ORDINARIO
CREACIONES: 1 UNIDAD DE CICLO SUPERIOR
1 MAESTRO DE EDUCACION MUSICAL
SUPRESIONES: 1 UNIDAD DE PRIMER CICLO/C.MEDIO
1 MAESTRO DE PRIM. CICLO/C.MEDIO
COMPOSICION RESULTANTE: 1 UNIDAD DE INFANTIL/PREESCOLAR
1 MAESTRO DE INFANTIL/PREESCOLAR
8 UNIDADES DE PRIM. CICLO/C.MED.
8 UNIDADES DE CICLO SUPERIOR
9 MAESTROS PRIM.CICLO/CICLO MED.
1 MAESTRO FILOLOGIA INGLES
1 MAESTRO FILOLOGIA FRANCES
2 MAESTROS MATEMAT./C.NATURAL.
1 MAESTRO CIENCIAS SOCIALES
1 MAESTRO EDUCACION FISICA
1 MAESTRO DE EDUCACION MUSICAL
2 UNID./MAES. APOYO INTEGR. P.T.

MUNICIPIO: GASTOR (EL)
LOCALIDAD: GASTOR (EL)
CODIGO DE CENTRO: 11002353
NOMBRE: COLEGIO PUBLICO E.G.B.
NTR.SRA.DEL ROSARIO (137)
DOMICILIO: RAMON Y CAJAL S/N
REGIMEN DE PROVISION: ORDINARIO
CREACIONES: 1 UNIDAD DE PRIMER CICLO/C.MEDIO
1 MAESTRO DE EDUCACION MUSICAL
1 UNID./MAES. APOYO INTEGR. P.T.
COMPOSICION RESULTANTE: 2 UNIDADES INFANTIL/PREESCOLAR
2 MAESTROS INFANTIL/PREESCOLAR
8 UNIDADES DE PRIM. CICLO/C.MED.
5 UNIDADES DE CICLO SUPERIOR
8 MAESTROS PRIM.CICLO/CICLO MED.
1 MAESTRO FILOLOGIA INGLES
1 MAESTRO FILOLOGIA FRANCES
2 MAESTROS MATEMAT./C.NATURAL.
1 MAESTRO CIENCIAS SOCIALES
1 MAESTRO EDUCACION FISICA
1 MAESTRO DE EDUCACION MUSICAL
1 UNID./MAES. APOYO INTEGR. P.T.

MUNICIPIO: JEREZ DE LA FRONTERA
LOCALIDAD: GIBALBIN
CODIGO DE CENTRO: 11007867
NOMBRE: COLEGIO PUBLICO E.G.B.
GIBALBIN (203)
DOMICILIO: CAÑADA, S/N
REGIMEN DE PROVISION: ORDINARIO
COMPOSICION RESULTANTE: 1 UNIDAD DE INFANTIL/PREESCOLAR
1 MAESTRO DE INFANTIL/PREESCOLAR
5 UNIDADES DE PRIM. CICLO/C.MED.
2 UNIDADES DE CICLO SUPERIOR
5 MAESTROS PRIM.CICLO/CICLO MED.
1 MAESTRO FILOLOGIA INGLES
1 MAESTRO MATEMATICAS/C.NATURA.
1 MAESTRO EDUCACION FISICA
1 UNID./MAES. APOYO INTEGR. P.T.

MUNICIPIO: JEREZ DE LA FRONTERA
LOCALIDAD: GUADALCACIN DEL CAUDILLO
CODIGO DE CENTRO: 11006954
NOMBRE: COLEGIO PUBLICO E.G.B.
CAMPIÑA,LA (145)
DOMICILIO: FERIA S/N
REGIMEN DE PROVISION: ORDINARIO
SUPRESIONES: 1 UNIDAD DE INFANTIL/PREESCOLAR
1 MAESTRO DE INFANTIL/PREESCOLAR
1 UNIDAD DE PRIMER CICLO/C.MEDIO
1 MAESTRO DE PRIM. CICLO/C.MEDIO
COMPOSICION RESULTANTE: 2 UNIDADES INFANTIL/PREESCOLAR
2 MAESTROS INFANTIL/PREESCOLAR
9 UNIDADES DE PRIM. CICLO/C.MED.
6 UNIDADES DE CICLO SUPERIOR
10 MAESTROS PRIM.CICLO/CICLO MED.
1 MAESTRO FILOLOGIA INGLES
1 MAESTRO FILOLOGIA FRANCES
1 MAESTRO FILOLOGIA CASTELLANA
2 MAESTROS MATEMAT./C.NATURAL.

1 MAESTRO CIENCIAS SOCIALES
1 MAESTRO EDUCACION FISICA

MUNICIPIO: JEREZ DE LA FRONTERA
LOCALIDAD: JEREZ DE LA FRONTERA
CODIGO DE CENTRO: 11002419
NOMBRE: COLEGIO PUBLICO E.G.B.
ABIERTAS,LAS (161)
DOMICILIO: CAULINA S/N
REGIMEN DE PROVISION: ORDINARIO
CREACIONES: 1 UNIDAD DE CICLO SUPERIOR
1 MAESTRO DE EDUCACION MUSICAL
SUPRESIONES: 1 UNIDAD DE INFANTIL/PREESCOLAR
1 MAESTRO DE INFANTIL/PREESCOLAR
TRANSFORMACIONES: 1 UNID./MAES. EE ESP. PED.TERAP
EN: 1 UNID./MAES. APOYO INTEGR. P.T
COMPOSICION RESULTANTE: 2 UNIDADES INFANTIL/PREESCOLAR
2 MAESTROS INFANTIL/PREESCOLAR
8 UNIDADES DE PRIM. CICLO/C.MED.
7 UNIDADES DE CICLO SUPERIOR
9 MAESTROS PRIM.CICLO/CICLO MED.
1 MAESTRO FILOLOGIA INGLES
1 MAESTRO FILOLOGIA FRANCES
1 MAESTRO FILOLOGIA CASTELLANA
2 MAESTROS MATEMAT./C.NATURAL.
1 MAESTRO CIENCIAS SOCIALES
1 MAESTRO EDUCACION FISICA
1 MAESTRO DE EDUCACION MUSICAL
1 UNID./MAES. APOYO INTEGR. P.T.

MUNICIPIO: JEREZ DE LA FRONTERA
LOCALIDAD: JEREZ DE LA FRONTERA
CODIGO DE CENTRO: 11002523
NOMBRE: COLEGIO PUBLICO E.G.B.
GENERALISIMO FRANCO (174)
DOMICILIO: PZA.CRISTO DE LA EXPIRACION
REGIMEN DE PROVISION: ORDINARIO
CREACIONES: 1 MAESTRO DE EDUCACION MUSICAL
SUPRESIONES: 1 MAESTRO DE PRIM. CICLO/C.MEDIO
TRANSFORMACIONES: 1 UNID./MAES. EE ESP. PED.TERAP
EN: 1 UNID./MAES. APOYO INTEGR. P.T
COMPOSICION RESULTANTE: 4 UNIDADES INFANTIL/PREESCOLAR
4 MAESTROS INFANTIL/PREESCOLAR
10 UNIDADES DE PRIM. CICLO/C.MED.
8 UNIDADES DE CICLO SUPERIOR
10 MAESTROS PRIM.CICLO/CICLO MED.
1 MAESTRO FILOLOGIA INGLES
1 MAESTRO FILOLOGIA FRANCES
1 MAESTRO FILOLOGIA CASTELLANA
2 MAESTROS MATEMAT./C.NATURAL.
1 MAESTRO CIENCIAS SOCIALES
1 MAESTRO EDUCACION FISICA
1 MAESTRO DE EDUCACION MUSICAL
2 UNID./MAES. APOYO INTEGR. P.T.

MUNICIPIO: JEREZ DE LA FRONTERA
LOCALIDAD: JEREZ DE LA FRONTERA
CODIGO DE CENTRO: 11002826
NOMBRE: COLEGIO PUBLICO E.G.B.
SAN JOSE OBRERO (192)
DOMICILIO: BDA. SAN JOSE OBRERO
REGIMEN DE PROVISION: ORDINARIO
TRANSFORMACIONES: 1 UNID./MAES. EE ESP. PED.TERAP
EN: 1 UNID./MAES. APOYO INTEGR. P.T
COMPOSICION RESULTANTE: 3 UNIDADES INFANTIL/PREESCOLAR
3 MAESTROS INFANTIL/PREESCOLAR
10 UNIDADES DE PRIM. CICLO/C.MED.
6 UNIDADES DE CICLO SUPERIOR
11 MAESTROS PRIM.CICLO/CICLO MED.
1 MAESTRO FILOLOGIA INGLES
1 MAESTRO FILOLOGIA FRANCES
1 MAESTRO FILOLOGIA CASTELLANA
2 MAESTROS MATEMAT./C.NATURAL.
1 MAESTRO CIENCIAS SOCIALES
1 MAESTRO EDUCACION FISICA
1 UNID./MAES. APOYO INTEGR. P.T.

MUNICIPIO: JEREZ DE LA FRONTERA
LOCALIDAD: JEREZ DE LA FRONTERA
CODIGO DE CENTRO: 11002663
NOMBRE: COLEGIO PUBLICO E.G.B.
JOSE MARIA PEMAN (179)
DOMICILIO: PZA.FALANGE, S/N - BDA. ESPAÑA
REGIMEN DE PROVISION: ORDINARIO
INTEGRACIONES: DEL COLEGIO PUBLICO E.G.B.
VALLESEQUILLO (198)
11003187, DE JEREZ DE LA FRONTERA
1 UNID./MAES. EE ESP. PED.TERAP.
TRANSFORMACIONES: 1 UNID./MAES. EE ESP. PED.TERAP
EN: 1 UNID./MAES. APOYO INTEGR. P.T
COMPOSICION RESULTANTE: 2 UNIDADES INFANTIL/PREESCOLAR
2 MAESTROS INFANTIL/PREESCOLAR
5 UNIDADES DE PRIM. CICLO/C.MED.
4 UNIDADES DE CICLO SUPERIOR
8 MAESTROS PRIM.CICLO/CICLO MED.
1 MAESTRO FILOLOGIA INGLES
1 MAESTRO FILOLOGIA FRANCES
1 MAESTRO MATEMATICAS/C.NATURA.
1 MAESTRO CIENCIAS SOCIALES
1 MAESTRO EDUCACION FISICA
1 UNID./MAES. APOYO INTEGR. P.T.

MUNICIPIO: JEREZ DE LA FRONTERA
LOCALIDAD: JEREZ DE LA FRONTERA
CODIGO DE CENTRO: 11002705

NOMBRE: COLEGIO PUBLICO E.G.B.
NTR.SRA.DE LA MERCED CORONADA(185)
DOMICILIO: BDA. EL PILAR, S/N
REGIMEN DE PROVISION: ORDINARIO
TRANSFORMACIONES: 1 UNID./MAES. EE ESP. PED.TERAP
EN: 1 UNID./MAES. APOYO INTEGR. P.T
COMPOSICION RESULTANTE: 2 UNIDADES INFANTIL/PREESCOLAR
2 MAESTROS INFANTIL/PREESCOLAR
6 UNIDADES DE PRIM. CICLO/C.MED.
3 UNIDADES DE CICLO SUPERIOR
7 MAESTROS PRIM.CICLO/CICLO MED.
1 MAESTRO FILOLOGIA INGLES
1 MAESTRO MATEMATICAS/C.NATURA.
1 MAESTRO CIENCIAS SOCIALES
1 MAESTRO EDUCACION FISICA
1 UNID./MAES. APOYO INTEGR. P.T.

MUNICIPIO: JEREZ DE LA FRONTERA
LOCALIDAD: JEREZ DE LA FRONTERA
CODIGO DE CENTRO: 11002951
NOMBRE: COLEGIO PUBLICO E.G.B.
SAGRADA FAMILIA (190)
DOMICILIO: BDA. LAS TORRES
REGIMEN DE PROVISION: ORDINARIO
DESGLOSES: AL COLEGIO PUBLICO E.G.B.
ANDRES DE RIBERA (165)
11003059, DE JEREZ DE LA FRONTERA
1 UNID./MAES. APOYO INTEGR. P.T.
COMPOSICION RESULTANTE: 7 UNIDADES INFANTIL/PREESCOLAR
7 MAESTROS INFANTIL/PREESCOLAR
20 UNIDADES DE PRIM. CICLO/C.MED.
12 UNIDADES DE CICLO SUPERIOR
21 MAESTROS PRIM.CICLO/CICLO MED.
2 MAESTROS FILOLOGIA INGLES
2 MAESTROS FILOLOGIA FRANCES
2 MAESTROS FILOLOGIA CASTELLA.
4 MAESTROS MATEMAT./C.NATURAL.
2 MAESTROS CIENCIAS SOCIALES
1 MAESTRO EDUCACION FISICA
2 UNID./MAES. APOYO INTEGR. P.T.

MUNICIPIO: JEREZ DE LA FRONTERA
LOCALIDAD: JEREZ DE LA FRONTERA
CODIGO DE CENTRO: 11002997
NOMBRE: COLEGIO PUBLICO E.G.B.
ALFONSO X EL SABIO (163)
DOMICILIO: BDA. SAGRADA FAMILIA
REGIMEN DE PROVISION: ORDINARIO
CREACIONES: 1 MAESTRO DE EDUCACION MUSICAL
SUPRESIONES: 1 MAESTRO CIENCIAS SOCIALES
COMPOSICION RESULTANTE: 4 UNIDADES INFANTIL/PREESCOLAR
4 MAESTROS INFANTIL/PREESCOLAR
13 UNIDADES DE PRIM. CICLO/C.MED.
9 UNIDADES DE CICLO SUPERIOR
14 MAESTROS PRIM.CICLO/CICLO MED.
2 MAESTROS FILOLOGIA INGLES
1 MAESTRO FILOLOGIA FRANCES
1 MAESTRO FILOLOGIA CASTELLANA
3 MAESTROS MATEMAT./C.NATURAL.
1 MAESTRO CIENCIAS SOCIALES
1 MAESTRO EDUCACION FISICA
1 MAESTRO DE EDUCACION MUSICAL

MUNICIPIO: JEREZ DE LA FRONTERA
LOCALIDAD: JEREZ DE LA FRONTERA
CODIGO DE CENTRO: 11003059
NOMBRE: COLEGIO PUBLICO E.G.B.
ANDRES DE RIBERA (165)
DOMICILIO: POLIG. SAN BENITO
REGIMEN DE PROVISION: ORDINARIO
INTEGRACIONES: DEL COLEGIO PUBLICO E.G.B.
ANDRES DE RIBERA (165)
11003059, DE JEREZ DE LA FRONTERA
1 UNID./MAES. APOYO INTEGR. P.T.
SUPRESIONES: 1 UNIDAD DE PRIMER CICLO/C.MEDIO
1 MAESTRO DE PRIM. CICLO/C.MEDIO
COMPOSICION RESULTANTE: 2 UNIDADES INFANTIL/PREESCOLAR
2 MAESTROS INFANTIL/PREESCOLAR
9 UNIDADES DE PRIM. CICLO/C.MED.
6 UNIDADES DE CICLO SUPERIOR
10 MAESTROS PRIM.CICLO/CICLO MED.
1 MAESTRO FILOLOGIA INGLES
1 MAESTRO FILOLOGIA FRANCES
1 MAESTRO FILOLOGIA CASTELLANA
2 MAESTROS MATEMAT./C.NATURAL.
1 MAESTRO CIENCIAS SOCIALES
1 MAESTRO EDUCACION FISICA
1 UNID./MAES. APOYO INTEGR. P.T.

MUNICIPIO: JEREZ DE LA FRONTERA
LOCALIDAD: JEREZ DE LA FRONTERA
CODIGO DE CENTRO: 11003060
NOMBRE: COLEGIO PUBLICO E.G.B.
PRINCESA SOFIA (169)
DOMICILIO: POLIG. SAN BENITO
REGIMEN DE PROVISION: ORDINARIO
SUPRESIONES: 1 UNIDAD DE PRIMER CICLO/C.MEDIO
1 MAESTRO DE PRIM. CICLO/C.MEDIO
TRANSFORMACIONES: 1 UNID./MAES. EE ESP. PED.TERAP
EN: 1 UNID./MAES. APOYO INTEGR. P.T
COMPOSICION RESULTANTE: 2 UNIDADES INFANTIL/PREESCOLAR
2 MAESTROS INFANTIL/PREESCOLAR
5 UNIDADES DE PRIM. CICLO/C.MED.
7 UNIDADES DE CICLO SUPERIOR
6 MAESTROS PRIM.CICLO/CICLO MED.
1 MAESTRO FILOLOGIA INGLES

1 MAESTRO FILOLOGIA FRANCES
1 MAESTRO FILOLOGIA CASTELLANA
3 MAESTROS MATEMAT./C.NATURAL.
1 MAESTRO CIENCIAS SOCIALES
1 MAESTRO EDUCACION FISICA
1 UNID./MAES. APOYO INTEGR. P.T.

MUNICIPIO: JEREZ DE LA FRONTERA
LOCALIDAD: JEREZ DE LA FRONTERA
CODIGO DE CENTRO: 11003084
NOMBRE: COLEGIO PUBLICO E.G.B.
MIGUEL PRIMO DE RIVERA (184)
DOMICILIO: JARDINES DEL RETIRO, S/N
REGIMEN DE PROVISION: ORDINARIO
TRANSFORMACIONES: 1 UNID./MAES. EE ESP. PED.TERAP
EN: 1 UNID./MAES. APOYO INTEGR. P.T
COMPOSICION RESULTANTE: 4 UNIDADES INFANTIL/PREESCOLAR
4 MAESTROS INFANTIL/PREESCOLAR
10 UNIDADES DE PRIM. CICLO/C.MED.
6 UNIDADES DE CICLO SUPERIOR
11 MAESTROS PRIM.CICLO/CICLO MED.
1 MAESTRO FILOLOGIA INGLES
1 MAESTRO FILOLOGIA FRANCES
1 MAESTRO FILOLOGIA CASTELLANA
2 MAESTROS MATEMAT./C.NATURAL.
1 MAESTRO CIENCIAS SOCIALES
1 MAESTRO EDUCACION FISICA
1 UNID./MAES. APOYO INTEGR. P.T.

MUNICIPIO: JEREZ DE LA FRONTERA
LOCALIDAD: JEREZ DE LA FRONTERA
CODIGO DE CENTRO: 11003187
NOMBRE: COLEGIO PUBLICO E.G.B.
VALLESEQUILLO (198)
DOMICILIO: BDA. VALLESEQUILLO
REGIMEN DE PROVISION: ORDINARIO
DESGLOSES: AL COLEGIO PUBLICO E.G.B.
JOSE MARIA PEMAN (179)
11002663, DE JEREZ DE LA FRONTERA
1 UNID./MAES. EE ESP. PED.TERAP.
COMPOSICION RESULTANTE: 4 UNIDADES INFANTIL/PREESCOLAR
4 MAESTROS INFANTIL/PREESCOLAR
10 UNIDADES DE PRIM. CICLO/C.MED.
7 UNIDADES DE CICLO SUPERIOR
11 MAESTROS PRIM.CICLO/CICLO MED.
1 MAESTRO FILOLOGIA INGLES
1 MAESTRO FILOLOGIA FRANCES
1 MAESTRO FILOLOGIA CASTELLANA
3 MAESTROS MATEMAT./C.NATURAL.
1 MAESTRO CIENCIAS SOCIALES
1 MAESTRO EDUCACION FISICA
1 UNID./MAES. APOYO INTEGR. P.T.

MUNICIPIO: JEREZ DE LA FRONTERA
LOCALIDAD: JEREZ DE LA FRONTERA
CODIGO DE CENTRO: 11003278
NOMBRE: COLEGIO PUBLICO E.G.B.
LUIS VIVES (181)
DOMICILIO: MURO, S/N - BDA. SAN JUAN DE DIOS
REGIMEN DE PROVISION: ORDINARIO
CREACIONES: 1 UNIDAD DE PRIMER CICLO/C.MEDIO
1 MAESTRO DE PRIM. CICLO/C.MEDIO
SUPRESIONES: 1 UNIDAD DE CICLO SUPERIOR
1 MAESTRO FILOLOGIA FRANCES
COMPOSICION RESULTANTE: 2 UNIDADES INFANTIL/PREESCOLAR
2 MAESTROS INFANTIL/PREESCOLAR
6 UNIDADES DE PRIM. CICLO/C.MED.
3 UNIDADES DE CICLO SUPERIOR
7 MAESTROS PRIM.CICLO/CICLO MED.
1 MAESTRO FILOLOGIA INGLES
1 MAESTRO MATEMATICAS/C.NATURA.
1 MAESTRO CIENCIAS SOCIALES
1 MAESTRO EDUCACION FISICA

MUNICIPIO: JEREZ DE LA FRONTERA
LOCALIDAD: JEREZ DE LA FRONTERA
CODIGO DE CENTRO: 11003281
NOMBRE: COLEGIO PUBLICO E.G.B.
SAN JUAN DE DIOS (193)
DOMICILIO: BDA. SAN VALENTIN
REGIMEN DE PROVISION: ORDINARIO
CREACIONES: 1 UNIDAD DE INFANTIL/PREESCOLAR
1 MAESTRO DE INFANTIL/PREESCOLAR
COMPOSICION RESULTANTE: 4 UNIDADES INFANTIL/PREESCOLAR
4 MAESTROS INFANTIL/PREESCOLAR
8 UNIDADES DE PRIM. CICLO/C.MED.
7 UNIDADES DE CICLO SUPERIOR
9 MAESTROS PRIM.CICLO/CICLO MED.
1 MAESTRO FILOLOGIA INGLES
1 MAESTRO FILOLOGIA FRANCES
1 MAESTRO FILOLOGIA CASTELLANA
3 MAESTROS MATEMAT./C.NATURAL.
1 MAESTRO CIENCIAS SOCIALES
1 MAESTRO EDUCACION FISICA
1 UNID./MAES. APOYO INTEGR. P.T.

MUNICIPIO: JEREZ DE LA FRONTERA
LOCALIDAD: JEREZ DE LA FRONTERA
CODIGO DE CENTRO: 11006772
NOMBRE: COLEGIO PUBLICO E.G.B.
PIO XII (186)
DOMICILIO: DIEGO G. SALIDO, S/N
REGIMEN DE PROVISION: ORDINARIO
CREACIONES: 1 MAESTRO FILOLOGIA INGLES
1 UNID./MAES. APOYO INTEGR. P.T.
SUPRESIONES: 1 MAESTRO FILOLOGIA FRANCES

COMPOSICION RESULTANTE: 2 UNIDADES INFANTIL/PREESCOLAR
2 MAESTROS INFANTIL/PREESCOLAR
5 UNIDADES DE PRIM. CICLO/C.MED.
4 UNIDADES DE CICLO SUPERIOR
6 MAESTROS PRIM.CICLO/CICLO MED.
2 MAESTROS FILOLOGIA INGLES
1 MAESTRO MATEMATICAS/C.NATURA.
1 MAESTRO CIENCIAS SOCIALES
1 MAESTRO EDUCACION FISICA
1 UNID./MAES. APOYO INTEGR. P.T.

MUNICIPIO: JEREZ DE LA FRONTERA
LOCALIDAD: JEREZ DE LA FRONTERA
CODIGO DE CENTRO: 11006930
NOMBRE: COLEGIO PUBLICO E.G.B.
GRANJAS,LAS (176)
DOMICILIO: BDA. LA GRANJA B/A
REGIMEN DE PROVISION: ORDINARIO
CREACIONES: 1 UNIDAD DE INFANTIL/PREESCOLAR
1 MAESTRO DE INFANTIL/PREESCOLAR
SUPRESIONES: 1 UNIDAD DE PRIMER CICLO/C.MEDIO
1 MAESTRO DE PRIM. CICLO/C.MEDIO
COMPOSICION RESULTANTE: 3 UNIDADES INFANTIL/PREESCOLAR
3 MAESTROS INFANTIL/PREESCOLAR
10 UNIDADES DE PRIM. CICLO/C.MED.
14 UNIDADES DE CICLO SUPERIOR
12 MAESTROS PRIM.CICLO/CICLO MED.
2 MAESTROS FILOLOGIA INGLES
2 MAESTROS FILOLOGIA FRANCES
2 MAESTROS FILOLOGIA CASTELLA.
5 MAESTROS MATEMAT./C.NATURAL.
2 MAESTROS CIENCIAS SOCIALES
2 MAESTROS EDUCACION FISICA

MUNICIPIO: JEREZ DE LA FRONTERA
LOCALIDAD: JEREZ DE LA FRONTERA
CODIGO DE CENTRO: 11008966
NOMBRE: COLEGIO PUBLICO E.G.B.
TARTESSOS (196)
DOMICILIO: PAGO VALDETORO
REGIMEN DE PROVISION: ORDINARIO
CREACIONES: 1 UNIDAD DE PRIMER CICLO/C.MEDIO
1 MAESTRO DE EDUCACION MUSICAL
COMPOSICION RESULTANTE: 4 UNIDADES INFANTIL/PREESCOLAR
4 MAESTROS INFANTIL/PREESCOLAR
11 UNIDADES DE PRIM. CICLO/C.MED.
7 UNIDADES DE CICLO SUPERIOR
11 MAESTROS PRIM.CICLO/CICLO MED.
1 MAESTRO FILOLOGIA INGLES
1 MAESTRO FILOLOGIA FRANCES
1 MAESTRO FILOLOGIA CASTELLANA
3 MAESTROS MATEMAT./C.NATURAL.
1 MAESTRO CIENCIAS SOCIALES
1 MAESTRO EDUCACION FISICA
1 MAESTRO DE EDUCACION MUSICAL

MUNICIPIO: JEREZ DE LA FRONTERA
LOCALIDAD: JEREZ DE LA FRONTERA
CODIGO DE CENTRO: 11007028
NOMBRE: COLEGIO PUBLICO E.G.B.
MANUEL DE FALLA (182)
DOMICILIO: BDA. LA ASUNCION
REGIMEN DE PROVISION: ORDINARIO
CREACIONES: 1 UNIDAD DE INFANTIL/PREESCOLAR
1 MAESTRO DE INFANTIL/PREESCOLAR
SUPRESIONES: 1 UNIDAD DE CICLO SUPERIOR
1 MAESTRO FILOLOGIA FRANCES
COMPOSICION RESULTANTE: 4 UNIDADES INFANTIL/PREESCOLAR
4 MAESTROS INFANTIL/PREESCOLAR
11 UNIDADES DE PRIM. CICLO/C.MED.
10 UNIDADES DE CICLO SUPERIOR
12 MAESTROS PRIM.CICLO/CICLO MED.
2 MAESTROS FILOLOGIA INGLES
1 MAESTRO FILOLOGIA FRANCES
1 MAESTRO FILOLOGIA CASTELLANA
4 MAESTROS MATEMAT./C.NATURAL.
2 MAESTROS CIENCIAS SOCIALES
1 MAESTRO EDUCACION FISICA
1 UNID./MAES. APOYO INTEGR. P.T.

MUNICIPIO: JEREZ DE LA FRONTERA
LOCALIDAD: JEREZ DE LA FRONTERA
CODIGO DE CENTRO: 11007031
NOMBRE: COLEGIO PUBLICO E.G.B.
ANDALUCIA (184)
DOMICILIO: BDA.SAN BENITO
REGIMEN DE PROVISION: ORDINARIO
SUPRESIONES: 1 UNIDAD DE PRIMER CICLO/C.MEDIO
1 MAESTRO DE PRIM. CICLO/C.MEDIO
TRANSFORMACIONES: 1 UNID./MAES. EE ESP. PED.TERAP
EN: 1 UNID./MAES. APOYO INTEGR. P.T
COMPOSICION RESULTANTE: 2 UNIDADES INFANTIL/PREESCOLAR
2 MAESTROS INFANTIL/PREESCOLAR
9 UNIDADES DE PRIM. CICLO/C.MED.
7 UNIDADES DE CICLO SUPERIOR
10 MAESTROS PRIM.CICLO/CICLO MED.
1 MAESTRO FILOLOGIA INGLES
1 MAESTRO FILOLOGIA FRANCES
1 MAESTRO FILOLOGIA CASTELLANA
3 MAESTROS MATEMAT./C.NATURAL.
1 MAESTRO CIENCIAS SOCIALES
1 MAESTRO EDUCACION FISICA
1 UNID./MAES. APOYO INTEGR. P.T.

MUNICIPIO: JEREZ DE LA FRONTERA

LOCALIDAD: JEREZ DE LA FRONTERA
CODIGO DE CENTRO: 11007557
NOMBRE: COLEGIO PUBLICO E.G.B.
(160)(LA UNION)
DOMICILIO: BDA.SAN BENITO-LA UNION
REGIMEN DE PROVISION: ORDINARIO
CREACIONES: 1 MAESTRO DE EDUCACION MUSICAL
SUPRESIONES: 1 MAESTRO MATEMATICAS/C.NATURA.
COMPOSICION RESULTANTE: 10 UNIDADES DE PRIM. CICLO/C.MED.
7 UNIDADES DE CICLO SUPERIOR
11 MAESTROS PRIM.CICLO/CICLO MED.
1 MAESTRO FILOLOGIA INGLES
1 MAESTRO FILOLOGIA FRANCES
1 MAESTRO FILOLOGIA CASTELLANA
2 MAESTROS MATEMAT./C.NATURAL.
1 MAESTRO CIENCIAS SOCIALES
1 MAESTRO EDUCACION FISICA
1 MAESTRO DE EDUCACION MUSICAL
1 UNID./MAES. APOYO INTEGR. P.T.

MUNICIPIO: JEREZ DE LA FRONTERA
LOCALIDAD: JEREZ DE LA FRONTERA
CODIGO DE CENTRO: 11008094
NOMBRE: COLEGIO PUBLICO E.G.B.
ARANA BEATO (187)
DOMICILIO: BDA.LA PITA
REGIMEN DE PROVISION: ORDINARIO
CREACIONES: 2 UNIDADES INFANTIL/PREESCOLAR
2 MAESTROS INFANTIL/PREESCOLAR
SUPRESIONES: 1 UNIDAD DE PRIMER CICLO/C.MEDIO
1 MAESTRO DE PRIM. CICLO/C.MEDIO
COMPOSICION RESULTANTE: 4 UNIDADES INFANTIL/PREESCOLAR
4 MAESTROS INFANTIL/PREESCOLAR
9 UNIDADES DE PRIM. CICLO/C.MED.
6 UNIDADES DE CICLO SUPERIOR
10 MAESTROS PRIM.CICLO/CICLO MED.
1 MAESTRO FILOLOGIA INGLES
1 MAESTRO FILOLOGIA FRANCES
1 MAESTRO FILOLOGIA CASTELLANA
2 MAESTROS MATEMAT./C.NATURAL.
1 MAESTRO CIENCIAS SOCIALES
1 MAESTRO EDUCACION FISICA

MUNICIPIO: JEREZ DE LA FRONTERA
LOCALIDAD: JEREZ DE LA FRONTERA
CODIGO DE CENTRO: 11008100
NOMBRE: COLEGIO PUBLICO E.G.B.
BLAS INFANTE (188)
DOMICILIO: JARDINES DEL RETIRO, S/N
REGIMEN DE PROVISION: ORDINARIO
CREACIONES: 1 MAESTRO DE EDUCACION MUSICAL
SUPRESIONES: 1 MAESTRO MATEMATICAS/C.NATURA.
COMPOSICION RESULTANTE: 4 UNIDADES INFANTIL/PREESCOLAR
4 MAESTROS INFANTIL/PREESCOLAR
10 UNIDADES DE PRIM. CICLO/C.MED.
7 UNIDADES DE CICLO SUPERIOR
11 MAESTROS PRIM.CICLO/CICLO MED.
1 MAESTRO FILOLOGIA INGLES
1 MAESTRO FILOLOGIA FRANCES
1 MAESTRO FILOLOGIA CASTELLANA
2 MAESTROS MATEMAT./C.NATURAL.
1 MAESTRO CIENCIAS SOCIALES
1 MAESTRO EDUCACION FISICA
1 MAESTRO DE EDUCACION MUSICAL
1 UNID./MAES. APOYO INTEGR. P.T.

MUNICIPIO: JEREZ DE LA FRONTERA
LOCALIDAD: JEREZ DE LA FRONTERA
CODIGO DE CENTRO: 11008288
NOMBRE: COLEGIO PUBLICO E.G.B.
ALCAZABA,LA (182)
DOMICILIO: BDA.LAS GRANJAS 2
REGIMEN DE PROVISION: ORDINARIO
CREACIONES: 1 UNID./MAES. APOYO INTEGR. P.T.
COMPOSICION RESULTANTE: 10 UNIDADES DE PRIM. CICLO/C.MED.
8 UNIDADES DE CICLO SUPERIOR
11 MAESTROS PRIM.CICLO/CICLO MED.
1 MAESTRO FILOLOGIA INGLES
1 MAESTRO FILOLOGIA FRANCES
1 MAESTRO FILOLOGIA CASTELLANA
2 MAESTROS MATEMAT./C.NATURAL.
1 MAESTRO CIENCIAS SOCIALES
1 MAESTRO EDUCACION FISICA
1 UNID./MAES. APOYO INTEGR. P.T.

MUNICIPIO: JEREZ DE LA FRONTERA
LOCALIDAD: JEREZ DE LA FRONTERA
CODIGO DE CENTRO: 11602991
NOMBRE: COLEGIO PUBLICO E.G.B.
MONTEALEGRE (394)
DOMICILIO: C/ MONTEALEGRE
REGIMEN DE PROVISION: ORDINARIO
CREACIONES: 1 UNID./MAES. APOYO INTEGR. P.T.
COMPOSICION RESULTANTE: 4 UNIDADES INFANTIL/PREESCOLAR
4 MAESTROS INFANTIL/PREESCOLAR
10 UNIDADES DE PRIM. CICLO/C.MED.
6 UNIDADES DE CICLO SUPERIOR
11 MAESTROS PRIM.CICLO/CICLO MED.
1 MAESTRO FILOLOGIA INGLES
1 MAESTRO FILOLOGIA FRANCES
1 MAESTRO FILOLOGIA CASTELLANA
2 MAESTROS MATEMAT./C.NATURAL.
1 MAESTRO CIENCIAS SOCIALES
1 MAESTRO EDUCACION FISICA
3 UNID./MAES. APOYO INTEGR. P.T.
1 UNID./MAES. APOYO INTEGR. A.L.

MUNICIPIO: JEREZ DE LA FRONTERA
LOCALIDAD: JEREZ DE LA FRONTERA
CODIGO DE CENTRO: 11603002
NOMBRE: COLEGIO PUBLICO E.G.B.
(395)
DOMICILIO: BDA. CUARTILLO
REGIMEN DE PROVISION: ORDINARIO
CREACIONES: 1 UNID./MAES. APOYO INTEGR. P.T.
COMPOSICION RESULTANTE: 2 UNIDADES INFANTIL/PREESCOLAR
2 MAESTROS INFANTIL/PREESCOLAR
5 UNIDADES DE PRIM. CICLO/C.MED.
4 UNIDADES DE CICLO SUPERIOR
5 MAESTROS PRIM.CICLO/CICLO MED.
1 MAESTRO FILOLOGIA INGLES
1 MAESTRO FILOLOGIA FRANCES
1 MAESTRO MATEMATICAS/C.NATURA.
1 MAESTRO CIENCIAS SOCIALES
1 MAESTRO EDUCACION FISICA
1 UNID./MAES. APOYO INTEGR. P.T.

MUNICIPIO: JEREZ DE LA FRONTERA
LOCALIDAD: JEREZ DE LA FRONTERA
CODIGO DE CENTRO: 11008291
NOMBRE: CENTRO PUBLICO DE E.E.
NTR.SRA.DE LA MERCED(146)
DOMICILIO: ARCO FINCA SAN VICENTE
REGIMEN DE PROVISION: ORDINARIO
SUPRESIONES: 1 UNID./MAES. APOYO INTEGR. A.L.
COMPOSICION RESULTANTE: 16 UNID./MAES. EE ESP. PED.TERAP.
2 UNID./MAES. APOYO INTEGR. P.T.
2 UNID./MAES. APOYO INTEGR. A.L.

MUNICIPIO: JEREZ DE LA FRONTERA
LOCALIDAD: JEREZ DE LA FRONTERA
CODIGO DE CENTRO: 11002560
NOMBRE: COLG.PUBLICO EGB (CAEP)
FEDERICO MAYO (173)
DOMICILIO: PEDRO SEPULVEDA, S/N
REGIMEN DE PROVISION: ORDINARIO
CREACIONES: 1 MAESTRO DE EDUCACION MUSICAL
SUPRESIONES: 1 MAESTRO MATEMATICAS/C.NATURA.
TRANSFORMACIONES: 1 UNID./MAES. EE ESP. PED.TERAP
EN: 1 UNID./MAES. APOYO INTEGR. P.T
COMPOSICION RESULTANTE: 3 UNIDADES INFANTIL/PREESCOLAR
3 MAESTROS INFANTIL/PREESCOLAR
10 UNIDADES DE PRIM. CICLO/C.MED.
7 UNIDADES DE CICLO SUPERIOR
11 MAESTROS PRIM.CICLO/CICLO MED.
1 MAESTRO FILOLOGIA INGLES
1 MAESTRO FILOLOGIA FRANCES
1 MAESTRO FILOLOGIA CASTELLANA
2 MAESTROS MATEMAT./C.NATURAL.
1 MAESTRO CIENCIAS SOCIALES
1 MAESTRO EDUCACION FISICA
1 MAESTRO DE EDUCACION MUSICAL
2 UNID./MAES. APOYO INTEGR. P.T.
1 MAESTRO APOYO A CICLOS
1 MAESTRO APOYO A. OCUPACIONAL.

MUNICIPIO: JEREZ DE LA FRONTERA
LOCALIDAD: JEREZ DE LA FRONTERA
CODIGO DE CENTRO: 11002572
NOMBRE: COLG.PUBLICO EGB (CAEP)
SAN VICENTE DE PAUL (195)
DOMICILIO: BDA. FEDERICO MAYO
REGIMEN DE PROVISION: ORDINARIO
CREACIONES: 1 UNID./MAES. APOYO INTEGR. A.L.
SUPRESIONES: 1 UNIDAD DE PRIMER CICLO/C.MEDIO
1 MAESTRO DE PRIM. CICLO/C.MEDIO
1 UNID./MAES. EE ESP. PED.TERAP.
COMPOSICION RESULTANTE: 4 UNIDADES INFANTIL/PREESCOLAR
4 MAESTROS INFANTIL/PREESCOLAR
10 UNIDADES DE PRIM. CICLO/C.MED.
8 UNIDADES DE CICLO SUPERIOR
11 MAESTROS PRIM.CICLO/CICLO MED.
2 MAESTROS FILOLOGIA INGLES
1 MAESTRO FILOLOGIA FRANCES
1 MAESTRO FILOLOGIA CASTELLANA
3 MAESTROS MATEMAT./C.NATURAL.
1 MAESTRO CIENCIAS SOCIALES
1 MAESTRO EDUCACION FISICA
1 UNID./MAES. APOYO INTEGR. P.T.
1 UNID./MAES. APOYO INTEGR. A.L.
2 MAESTROS APOYO A CICLOS

MUNICIPIO: JEREZ DE LA FRONTERA
LOCALIDAD: JEREZ DE LA FRONTERA
CODIGO DE CENTRO: 11002614
NOMBRE: COLG.PUBLICO EGB (CAEP)
SAN TELMO (194)
DOMICILIO: BDA. SAN TELMO
REGIMEN DE PROVISION: ORDINARIO
CREACIONES: 1 MAESTRO DE EDUCACION MUSICAL
SUPRESIONES: 1 MAESTRO DE PRIM. CICLO/C.MEDIO
TRANSFORMACIONES: 1 UNID./MAES. EE ESP. PED.TERAP
EN: 1 UNID./MAES. APOYO INTEGR. P.T
COMPOSICION RESULTANTE: 3 UNIDADES INFANTIL/PREESCOLAR
3 MAESTROS INFANTIL/PREESCOLAR
9 UNIDADES DE PRIM. CICLO/C.MED.
6 UNIDADES DE CICLO SUPERIOR
9 MAESTROS PRIM.CICLO/CICLO MED.
1 MAESTRO FILOLOGIA INGLES
1 MAESTRO FILOLOGIA FRANCES
1 MAESTRO FILOLOGIA CASTELLANA
2 MAESTROS MATEMAT./C.NATURAL.
1 MAESTRO CIENCIAS SOCIALES

1 MAESTRO EDUCACION FISICA
1 MAESTRO DE EDUCACION MUSICAL
2 UNID./MAES. APOYO INTEGR. P.T.
2 MAESTROS APOYO A CICLOS

MUNICIPIO: JEREZ DE LA FRONTERA
LOCALIDAD: JEREZ DE LA FRONTERA
CODIGO DE CENTRO: 11003321
NOMBRE: COLG.PUBLICO EGB (CAEP)
FEDERICO GARCIA LORCA (172)
DOMICILIO: POLIG. DE SAN TELMO
REGIMEN DE PROVISION: ORDINARIO
SUPRESIONES: 1 UNIDAD DE INFANTIL/PREESCOLAR
1 MAESTRO DE INFANTIL/PREESCOLAR
1 UNIDAD DE CICLO SUPERIOR
1 MAESTRO FILOLOGIA CASTELLANA
TRANSFORMACIONES: 1 UNID./MAES. EE ESP. PED.TERAP
EN: 1 UNID./MAES. APOYO INTEGR. P.T
COMPOSICION RESULTANTE: 5 UNIDADES INFANTIL/PREESCOLAR
5 MAESTROS INFANTIL/PREESCOLAR
10 UNIDADES DE PRIM. CICLO/C.MED.
7 UNIDADES DE CICLO SUPERIOR
11 MAESTROS PRIM.CICLO/CICLO MED.
2 MAESTROS FILOLOGIA INGLES
1 MAESTRO FILOLOGIA FRANCES
3 MAESTROS MATEMAT./C.NATURAL.
1 MAESTRO CIENCIAS SOCIALES
1 MAESTRO EDUCACION FISICA
2 UNID./MAES. APOYO INTEGR. P.T.
2 MAESTROS APOYO A CICLOS

MUNICIPIO: JEREZ DE LA FRONTERA
LOCALIDAD: JEREZ DE LA FRONTERA
CODIGO DE CENTRO: 11006981
NOMBRE: COLG.PUBLICO EGB (CAEP)
TORRESOTO (197)
DOMICILIO: BDA. TORRESOTO
REGIMEN DE PROVISION: ORDINARIO
CREACIONES: 1 MAESTRO DE EDUCACION MUSICAL
SUPRESIONES: 1 MAESTRO MATEMATICAS/C.NATURA.
COMPOSICION RESULTANTE: 4 UNIDADES INFANTIL/PREESCOLAR
4 MAESTROS INFANTIL/PREESCOLAR
10 UNIDADES DE PRIM. CICLO/C.MED.
7 UNIDADES DE CICLO SUPERIOR
11 MAESTROS PRIM.CICLO/CICLO MED.
1 MAESTRO FILOLOGIA INGLES
1 MAESTRO FILOLOGIA FRANCES
1 MAESTRO FILOLOGIA CASTELLANA
2 MAESTROS MATEMAT./C.NATURAL.
1 MAESTRO CIENCIAS SOCIALES
1 MAESTRO EDUCACION FISICA
1 MAESTRO DE EDUCACION MUSICAL
1 UNID./MAES. APOYO INTEGR. P.T.
1 MAESTRO APOYO A CICLOS

MUNICIPIO: JEREZ DE LA FRONTERA
LOCALIDAD: JEREZ DE LA FRONTERA
CODIGO DE CENTRO: 11008276
NOMBRE: COLG.PUBLICO EGB (CAEP)
POETA CARLOS ALVAREZ (187)
DOMICILIO: GERMAN DE ALSINA S/N
REGIMEN DE PROVISION: ORDINARIO
CREACIONES: 1 MAESTRO DE EDUCACION MUSICAL
SUPRESIONES: 1 UNIDAD DE PRIMER CICLO/C.MEDIO
1 MAESTRO DE PRIM. CICLO/C.MEDIO
1 MAESTRO MATEMATICAS/C.NATURA.
COMPOSICION RESULTANTE: 2 UNIDADES INFANTIL/PREESCOLAR
2 MAESTROS INFANTIL/PREESCOLAR
9 UNIDADES DE PRIM. CICLO/C.MED.
7 UNIDADES DE CICLO SUPERIOR
10 MAESTROS PRIM.CICLO/CICLO MED.
1 MAESTRO FILOLOGIA INGLES
1 MAESTRO FILOLOGIA FRANCES
1 MAESTRO FILOLOGIA CASTELLANA
2 MAESTROS MATEMAT./C.NATURAL.
1 MAESTRO CIENCIAS SOCIALES
1 MAESTRO EDUCACION FISICA
1 MAESTRO DE EDUCACION MUSICAL
1 MAESTRO APOYO A CICLOS

MUNICIPIO: JEREZ DE LA FRONTERA
LOCALIDAD: INA (LA)
CODIGO DE CENTRO: 11603014
NOMBRE: COLEGIO PUBLICO E.G.B.
LA INA (428)
DOMICILIO: BDA. LA INA, S/N
REGIMEN DE PROVISION: ORDINARIO
CREACIONES: 1 UNIDAD DE CICLO SUPERIOR
1 MAESTRO MATEMATICAS/C.NATURA.
SUPRESIONES: 1 UNIDAD DE PRIMER CICLO/C.MEDIO
1 MAESTRO DE PRIM. CICLO/C.MEDIO
COMPOSICION RESULTANTE: 1 UNIDAD DE INFANTIL/PREESCOLAR
1 MAESTRO DE INFANTIL/PREESCOLAR
5 UNIDADES DE PRIM. CICLO/C.MED.
5 UNIDADES DE CICLO SUPERIOR
8 MAESTROS PRIM.CICLO/CICLO MED.
1 MAESTRO FILOLOGIA INGLES
1 MAESTRO FILOLOGIA FRANCES
2 MAESTROS MATEMAT./C.NATURAL.
1 MAESTRO CIENCIAS SOCIALES
1 MAESTRO EDUCACION FISICA
1 UNID./MAES. APOYO INTEGR. P.T.

MUNICIPIO: JEREZ DE LA FRONTERA
LOCALIDAD: NUEVA JARILLA

CODIGO DE CENTRO: 11003481
NOMBRE: COLEGIO PUBLICO E.G.B.
NUEVA JARILLA (204)
DOMICILIO: REAL, S/N
REGIMEN DE PROVISION: ORDINARIO
CREACIONES: 1 UNID./MAES. APOYO INTEGR. P.T.
COMPOSICION RESULTANTE: 2 UNIDADES INFANTIL/PREESCOLAR
2 MAESTROS INFANTIL/PREESCOLAR
6 UNIDADES DE PRIM. CICLO/C.MED.
3 UNIDADES DE CICLO SUPERIOR
7 MAESTROS PRIM.CICLO/CICLO MED.
1 MAESTRO FILOLOGIA INGLES
1 MAESTRO MATEMATICAS/C.NATURA.
1 MAESTRO CIENCIAS SOCIALES
1 MAESTRO EDUCACION FISICA
1 UNID./MAES. APOYO INTEGR. P.T.

MUNICIPIO: JEREZ DE LA FRONTERA
LOCALIDAD: SAN JOSE DEL VALLE
CODIGO DE CENTRO: 11003515
NOMBRE: COLEGIO PUBLICO E.G.B.
ERNESTO OLIVARES (207)
DOMICILIO: MERCED, S/N
REGIMEN DE PROVISION: ORDINARIO
CREACIONES: 1 UNIDAD DE INFANTIL/PREESCOLAR
1 MAESTRO DE INFANTIL/PREESCOLAR
SUPRESIONES: 2 UNIDADES DE PRIM. CICLO/C.MED.
2 MAESTROS PRIM.CICLO/CICLO MED.
COMPOSICION RESULTANTE: 4 UNIDADES INFANTIL/PREESCOLAR
4 MAESTROS INFANTIL/PREESCOLAR
10 UNIDADES DE PRIM. CICLO/C.MED.
7 UNIDADES DE CICLO SUPERIOR
11 MAESTROS PRIM.CICLO/CICLO MED.
1 MAESTRO FILOLOGIA INGLES
1 MAESTRO FILOLOGIA FRANCES
1 MAESTRO FILOLOGIA CASTELLANA
3 MAESTROS MATEMAT./C.NATURAL.
1 MAESTRO CIENCIAS SOCIALES
1 MAESTRO EDUCACION FISICA
1 UNID./MAES. APOYO INTEGR. P.T.

MUNICIPIO: JEREZ DE LA FRONTERA
LOCALIDAD: LAS PACHECAS
CODIGO DE CENTRO: 11603508
NOMBRE: COLEGIO PUBLICO RURAL
LAGUNA DE MEDINA (457)
DOMICILIO: CARRETERA DE MEDINA;9
REGIMEN DE PROVISION: ORDINARIO
CREACIONES: 1 MAESTRO DE PRIM. CICLO/C.MEDIO
COMPOSICION RESULTANTE: 4 UNIDADES INFANTIL/PREESCOLAR
4 MAESTROS INFANTIL/PREESCOLAR
1 UNIDAD DE PRIMER CICLO/C.MEDIO
2 MAESTROS PRIM.CICLO/CICLO MED.
1 MAESTRO APOYO DIDACTICO

MUNICIPIO: JIMENA DE LA FRONTERA
LOCALIDAD: JIMENA DE LA FRONTERA
CODIGO DE CENTRO: 11003621
NOMBRE: COLEGIO PUBLICO E.G.B.
NTR.SRA. DE LOS ANGELES(214)
DOMICILIO: PADRES MARCELINO Y JUSTO
REGIMEN DE PROVISION: ORDINARIO
SUPRESIONES: 1 UNIDAD DE CICLO SUPERIOR
1 MAESTRO FILOLOGIA CASTELLANA
COMPOSICION RESULTANTE: 2 UNIDADES INFANTIL/PREESCOLAR
2 MAESTROS INFANTIL/PREESCOLAR
5 UNIDADES DE PRIM. CICLO/C.MED.
5 UNIDADES DE CICLO SUPERIOR
6 MAESTROS PRIM.CICLO/CICLO MED.
1 MAESTRO FILOLOGIA INGLES
1 MAESTRO FILOLOGIA FRANCES
2 MAESTROS MATEMAT./C.NATURAL.
1 MAESTRO CIENCIAS SOCIALES
1 MAESTRO EDUCACION FISICA
2 UNID./MAES. APOYO INTEGR. P.T.

MUNICIPIO: JIMENA DE LA FRONTERA
LOCALIDAD: JIMENA DE LA FRONTERA
CODIGO DE CENTRO: 11008008
NOMBRE: COLEGIO PUBLICO E.G.B.
AL-ANDALUS (213)
DOMICILIO: ZONA DEPORTIVA S/N
REGIMEN DE PROVISION: ORDINARIO
SUPRESIONES: 1 UNID./MAES. APOYO INTEGR. P.T.
COMPOSICION RESULTANTE: 2 UNIDADES INFANTIL/PREESCOLAR
2 MAESTROS INFANTIL/PREESCOLAR
5 UNIDADES DE PRIM. CICLO/C.MED.
3 UNIDADES DE CICLO SUPERIOR
6 MAESTROS PRIM.CICLO/CICLO MED.
1 MAESTRO FILOLOGIA INGLES
1 MAESTRO MATEMATICAS/C.NATURA.
1 MAESTRO CIENCIAS SOCIALES
1 MAESTRO EDUCACION FISICA
1 UNID./MAES. APOYO INTEGR. P.T.

MUNICIPIO: JIMENA DE LA FRONTERA
LOCALIDAD: JIMENA DE LA FRONTERA
CODIGO DE CENTRO: 11603439
NOMBRE: COLEGIO PUBLICO E.G.B.
ALJIBE (452)
DOMICILIO: C/ESTACION FERREA DE JIMENA
REGIMEN DE PROVISION: ORDINARIO
CREACIONES: 1 UNIDAD DE PRIMER CICLO/C.MEDIO
1 MAESTRO DE EDUCACION MUSICAL
COMPOSICION RESULTANTE: 2 UNIDADES INFANTIL/PREESCOLAR

```
                          2 MAESTROS   INFANTIL/PREESCOLAR
                          6 UNIDADES DE PRIM. CICLO/C.MED.
                          3 UNIDADES DE CICLO SUPERIOR
                          8 MAESTROS PRIM.CICLO/CICLO MED.
                          1 MAESTRO FILOLOGIA INGLES
                          1 MAESTRO MATEMATICAS/C.NATURA.
                          1 MAESTRO CIENCIAS SOCIALES
                          1 MAESTRO EDUCACION FISICA
                          1 MAESTRO DE EDUCACION MUSICAL
                          1 UNID./MAES. APOYO INTEGR. P.T.

MUNICIPIO: JIMENA DE LA FRONTERA
LOCALIDAD: SAN MARTIN DEL TESORILLO
CODIGO DE CENTRO: 11003655
NOMBRE: COLEGIO PUBLICO E.G.B.
        JOSE LUIS SANCHEZ (215)
DOMICILIO: TUNEL, S/N
REGIMEN DE PROVISION: ORDINARIO
SUPRESIONES:  1 UNID./MAES. APOYO INTEGR. P.T.
COMPOSICION RESULTANTE:  3 UNIDADES  INFANTIL/PREESCOLAR
                          3 MAESTROS   INFANTIL/PREESCOLAR
                          8 UNIDADES DE PRIM. CICLO/C.MED.
                          8 UNIDADES DE CICLO SUPERIOR
                          9 MAESTROS PRIM.CICLO/CICLO MED.
                          1 MAESTRO FILOLOGIA INGLES
                          1 MAESTRO FILOLOGIA FRANCES
                          1 MAESTRO FILOLOGIA CASTELLANA
                          2 MAESTROS MATEMAT./C.NATURAL.
                          1 MAESTRO CIENCIAS SOCIALES
                          1 MAESTRO EDUCACION FISICA
                          1 UNID./MAES. APOYO INTEGR. P.T.

MUNICIPIO: LINEA DE LA CONCEPCION (LA)
LOCALIDAD: LINEA DE LA CONCEPCION (LA)
CODIGO DE CENTRO: 11003680
NOMBRE: COLEGIO PUBLICO E.G.B.
        ANTONIO MACHADO (224)
DOMICILIO: BLANCA DE LOS RIOS,87-BARRIO COLONIA
REGIMEN DE PROVISION: ORDINARIO
CREACIONES:  1 UNID./MAES. APOYO INTEGR. P.T.
COMPOSICION RESULTANTE:  4 UNIDADES  INFANTIL/PREESCOLAR
                          4 MAESTROS   INFANTIL/PREESCOLAR
                         12 UNIDADES DE PRIM. CICLO/C.MED.
                          8 UNIDADES DE CICLO SUPERIOR
                         13 MAESTROS PRIM.CICLO/CICLO MED.
                          2 MAESTROS FILOLOGIA INGLES
                          1 MAESTRO FILOLOGIA FRANCES
                          1 MAESTRO FILOLOGIA CASTELLANA
                          3 MAESTROS MATEMAT./C.NATURAL.
                          1 MAESTRO CIENCIAS SOCIALES
                          1 MAESTRO EDUCACION FISICA
                          1 UNID./MAES. EE ESP. PED.TERAP.
                          1 UNID./MAES. APOYO INTEGR. P.T.

MUNICIPIO: LINEA DE LA CONCEPCION (LA)
LOCALIDAD: LINEA DE LA CONCEPCION (LA)
CODIGO DE CENTRO: 11003709
NOMBRE: COLEGIO PUBLICO E.G.B.
        NTR.SRA.DE LAS MERCEDES(232)
DOMICILIO: CTRA.DE MALAGA, 53
REGIMEN DE PROVISION: ORDINARIO
TRANSFORMACIONES:  1 UNID./MAES. EE ESP. PED.TERAP
                EN:  1 UNID./MAES. APOYO INTEGR. P.T
COMPOSICION RESULTANTE:  4 UNIDADES  INFANTIL/PREESCOLAR
                          4 MAESTROS   INFANTIL/PREESCOLAR
                         10 UNIDADES DE PRIM. CICLO/C.MED.
                          6 UNIDADES DE CICLO SUPERIOR
                         11 MAESTROS PRIM.CICLO/CICLO MED.
                          1 MAESTRO FILOLOGIA INGLES
                          1 MAESTRO FILOLOGIA FRANCES
                          1 MAESTRO FILOLOGIA CASTELLANA
                          2 MAESTROS MATEMAT./C.NATURAL.
                          1 MAESTRO CIENCIAS SOCIALES
                          1 MAESTRO EDUCACION FISICA
                          1 UNID./MAES. APOYO INTEGR. P.T.

MUNICIPIO: LINEA DE LA CONCEPCION (LA)
LOCALIDAD: LINEA DE LA CONCEPCION (LA)
CODIGO DE CENTRO: 11003710
NOMBRE: COLEGIO PUBLICO E.G.B.
        SAGRADO CORAZON (235)
DOMICILIO: PASEO DE LA VELADA, S/N
REGIMEN DE PROVISION: ORDINARIO
COMPOSICION RESULTANTE:  2 UNIDADES  INFANTIL/PREESCOLAR
                          2 MAESTROS   INFANTIL/PREESCOLAR
                          5 UNIDADES DE PRIM. CICLO/C.MED.
                          4 UNIDADES DE CICLO SUPERIOR
                          6 MAESTROS PRIM.CICLO/CICLO MED.
                          1 MAESTRO FILOLOGIA INGLES
                          1 MAESTRO FILOLOGIA FRANCES
                          1 MAESTRO MATEMATICAS/C.NATURA.
                          1 MAESTRO CIENCIAS SOCIALES
                          1 MAESTRO EDUCACION FISICA
OTROS CAMBIDS: N.DENOM. VELADA (235)

MUNICIPIO: LINEA DE LA CONCEPCION (LA)
LOCALIDAD: LINEA DE LA CONCEPCION (LA)
CODIGO DE CENTRO: 11003758
NOMBRE: COLEGIO PUBLICO E.G.B.
        CARLOS V (225)
DOMICILIO: AVDA. ESPAÑA, 112
REGIMEN DE PROVISION: ORDINARIO
CREACIONES:  1 MAESTRO DE EDUCACION MUSICAL
SUPRESIONES:  1 MAESTRO DE PRIM. CICLO/C.MEDIO
TRANSFORMACIONES:  1 UNID./MAES. EE ESP. PED.TERAP
                EN:  1 UNID./MAES. APOYO INTEGR. P.T
COMPOSICION RESULTANTE:  4 UNIDADES  INFANTIL/PREESCOLAR
```

```
                          4 MAESTROS    INFANTIL/PREESCOLAR
                         10 UNIDADES DE PRIM. CICLO/C.MED.
                          7 UNIDADES DE CICLO SUPERIOR
                         10 MAESTROS PRIM.CICLO/CICLO MED.
                          1 MAESTRO FILOLOGIA INGLES
                          1 MAESTRO FILOLOGIA FRANCES
                          1 MAESTRO FILOLOGIA CASTELLANA
                          3 MAESTROS MATEMAT./C.NATURAL.
                          1 MAESTRO CIENCIAS SOCIALES
                          1 MAESTRO EDUCACION FISICA
                          1 MAESTRO DE EDUCACION MUSICAL
                          1 UNID./MAES. APOYO INTEGR. P.T.

MUNICIPIO: LINEA DE LA CONCEPCION (LA)
LOCALIDAD: LINEA DE LA CONCEPCION (LA)
CODIGO DE CENTRO: 11003761
NOMBRE: COLEGIO PUBLICO E.G.B.
        INMACULADA CONCEPCION (229)
DOMICILIO: AVDA. ESPAÑA, 11
REGIMEN DE PROVISION: ORDINARIO
SUPRESIONES:   1 UNIDAD DE PRIMER CICLO/C.MEDIO
               1 MAESTRO DE PRIM. CICLO/C.MEDIO
TRANSFORMACIONES:   1 UNID./MAES. EE ESP. PED.TERAP
              EN:   1 UNID./MAES. APOYO INTEGR. P.T
COMPOSICION RESULTANTE:   4 UNIDADES  INFANTIL/PREESCOLAR
                          4 MAESTROS    INFANTIL/PREESCOLAR
                         10 UNIDADES DE PRIM. CICLO/C.MED.
                          7 UNIDADES DE CICLO SUPERIOR
                         11 MAESTROS PRIM.CICLO/CICLO MED.
                          1 MAESTRO FILOLOGIA INGLES
                          1 MAESTRO FILOLOGIA FRANCES
                          1 MAESTRO FILOLOGIA CASTELLANA
                          3 MAESTROS MATEMAT./C.NATURAL.
                          1 MAESTRO CIENCIAS SOCIALES
                          1 MAESTRO EDUCACION FISICA
                          1 UNID./MAES. APOYO INTEGR. P.T.

MUNICIPIO: LINEA DE LA CONCEPCION (LA)
LOCALIDAD: LINEA DE LA CONCEPCION (LA)
CODIGO DE CENTRO: 11003783
NOMBRE: COLEGIO PUBLICO E.G.B.
        PEDRO SIMON ABRIL (234)
DOMICILIO: XAUEN, 20
REGIMEN DE PROVISION: ORDINARIO
CREACIONES:   1 MAESTRO DE EDUCACION MUSICAL
SUPRESIONES:   1 MAESTRO DE PRIM. CICLO/C.MEDIO
TRANSFORMACIONES:   1 UNID./MAES. EE ESP. PED.TERAP
              EN:   1 UNID./MAES. APOYO INTEGR. P.T
COMPOSICION RESULTANTE:   4 UNIDADES  INFANTIL/PREESCOLAR
                          4 MAESTROS    INFANTIL/PREESCOLAR
                         10 UNIDADES DE PRIM. CICLO/C.MED.
                          8 UNIDADES DE CICLO SUPERIOR
                         10 MAESTROS PRIM.CICLO/CICLO MED.
                          1 MAESTRO FILOLOGIA INGLES
                          1 MAESTRO FILOLOGIA FRANCES
                          1 MAESTRO FILOLOGIA CASTELLANA
                          2 MAESTROS MATEMAT./C.NATURAL.
                          1 MAESTRO CIENCIAS SOCIALES
                          1 MAESTRO EDUCACION FISICA
                          1 MAESTRO DE EDUCACION MUSICAL
                          1 UNID./MAES. APOYO INTEGR. P.T.

MUNICIPIO: LINEA DE LA CONCEPCION (LA)
LOCALIDAD: LINEA DE LA CONCEPCION (LA)
CODIGO DE CENTRO: 11003825
NOMBRE: COLEGIO PUBLICO E.G.B.
        SANTA ANA (236)
DOMICILIO: PEDRERAS, 174
REGIMEN DE PROVISION: ORDINARIO
TRANSFORMACIONES:   1 UNID./MAES. EE ESP. PED.TERAP
              EN:   1 UNID./MAES. APOYO INTEGR. P.T
COMPOSICION RESULTANTE:   2 UNIDADES  INFANTIL/PREESCOLAR
                          2 MAESTROS    INFANTIL/PREESCOLAR
                         10 UNIDADES DE PRIM. CICLO/C.MED.
                          7 UNIDADES DE CICLO SUPERIOR
                         11 MAESTROS PRIM.CICLO/CICLO MED.
                          1 MAESTRO FILOLOGIA INGLES
                          1 MAESTRO FILOLOGIA FRANCES
                          1 MAESTRO FILOLOGIA CASTELLANA
                          3 MAESTROS MATEMAT./C.NATURAL.
                          1 MAESTRO CIENCIAS SOCIALES
                          1 MAESTRO EDUCACION FISICA
                          1 UNID./MAES. APOYO INTEGR. P.T.

MUNICIPIO: LINEA DE LA CONCEPCION (LA)
LOCALIDAD: LINEA DE LA CONCEPCION (LA)
CODIGO DE CENTRO: 11003837
NOMBRE: COLEGIO PUBLICO E.G.B.
        HUERTA FAVA (228)
DOMICILIO: PINZONES, 20
REGIMEN DE PROVISION: ORDINARIO
TRANSFORMACIONES:   1 UNID./MAES. EE ESP. PED.TERAP
              EN:   1 UNID./MAES. APOYO INTEGR. P.T
COMPOSICION RESULTANTE:   4 UNIDADES  INFANTIL/PREESCOLAR
                          4 MAESTROS    INFANTIL/PREESCOLAR
                         10 UNIDADES DE PRIM. CICLO/C.MED.
                          8 UNIDADES DE CICLO SUPERIOR
                         11 MAESTROS PRIM.CICLO/CICLO MED.
                          2 MAESTROS FILOLOGIA INGLES
                          1 MAESTRO FILOLOGIA FRANCES
                          1 MAESTRO FILOLOGIA CASTELLANA
                          3 MAESTROS MATEMAT./C.NATURAL.
                          1 MAESTRO CIENCIAS SOCIALES
                          1 MAESTRO EDUCACION FISICA
                          1 UNID./MAES. APOYO INTEGR. P.T.
```

MUNICIPIO: LINEA DE LA CONCEPCION (LA)
LOCALIDAD: LINEA DE LA CONCEPCION (LA)
CODIGO DE CENTRO: 11007041
NOMBRE: COLEGIO PUBLICO E.G.B.
SAN FELIPE (222)
DOMICILIO: BDA. CASTILLO SAN FELIPE
REGIMEN DE PROVISION: ORDINARIO
CREACIONES: 1 MAESTRO DE EDUCACION MUSICAL
SUPRESIONES: 1 MAESTRO CIENCIAS SOCIALES
TRANSFORMACIONES: 1 UNID./MAES. EE ESP. PED.TERAP
EN: 1 UNID./MAES. APOYO INTEGR. P.T
COMPOSICION RESULTANTE: 5 UNIDADES INFANTIL/PREESCOLAR
5 MAESTROS INFANTIL/PREESCOLAR
12 UNIDADES DE PRIM. CICLO/C.MED.
9 UNIDADES DE CICLO SUPERIOR
13 MAESTROS PRIM.CICLO/CICLO MED.
2 MAESTROS FILOLOGIA INGLES
1 MAESTRO FILOLOGIA FRANCES
1 MAESTRO FILOLOGIA CASTELLANA
3 MAESTROS MATEMAT./C.NATURAL.
1 MAESTRO CIENCIAS SOCIALES
1 MAESTRO EDUCACION FISICA
1 MAESTRO DE EDUCACION MUSICAL
1 UNID./MAES. APOYO INTEGR. P.T.

MUNICIPIO: LINEA DE LA CONCEPCION (LA)
LOCALIDAD: LINEA DE LA CONCEPCION (LA)
CODIGO DE CENTRO: 11007417
NOMBRE: COLEGIO PUBLICO E.G.B.
SANTIAGO (237)
DOMICILIO: JARDINES, 43
REGIMEN DE PROVISION: ORDINARIO
TRANSFORMACIONES: 1 UNID./MAES. EE ESP. PED.TERAP
EN: 1 UNID./MAES. APOYO INTEGR. P.T
COMPOSICION RESULTANTE: 2 UNIDADES INFANTIL/PREESCOLAR
2 MAESTROS INFANTIL/PREESCOLAR
5 UNIDADES DE PRIM. CICLO/C.MED.
4 UNIDADES DE CICLO SUPERIOR
6 MAESTROS PRIM.CICLO/CICLO MED.
1 MAESTRO FILOLOGIA INGLES
1 MAESTRO FILOLOGIA FRANCES
1 MAESTRO MATEMATICAS/C.NATURA.
1 MAESTRO CIENCIAS SOCIALES
1 MAESTRO EDUCACION FISICA
1 UNID./MAES. APOYO INTEGR. P.T.

MUNICIPIO: LINEA DE LA CONCEPCION (LA)
LOCALIDAD: LINEA DE LA CONCEPCION (LA)
CODIGO DE CENTRO: 11007429
NOMBRE: COLEGIO PUBLICO E.G.B.
GIBRALTAR (227)
DOMICILIO: GIBRALTAR, 108
REGIMEN DE PROVISION: ORDINARIO
CREACIONES: 2 UNIDADES DE PRIM. CICLO/C.MED.
1 MAESTRO DE PRIM. CICLO/C.MEDIO
1 MAESTRO DE EDUCACION MUSICAL
SUPRESIONES: 1 UNIDAD DE CICLO SUPERIOR
1 MAESTRO MATEMATICAS/C.NATURA.
COMPOSICION RESULTANTE: 2 UNIDADES INFANTIL/PREESCOLAR
2 MAESTROS INFANTIL/PREESCOLAR
7 UNIDADES DE PRIM. CICLO/C.MED.
4 UNIDADES DE CICLO SUPERIOR
7 MAESTROS PRIM.CICLO/CICLO MED.
1 MAESTRO FILOLOGIA INGLES
1 MAESTRO FILOLOGIA FRANCES
1 MAESTRO MATEMATICAS/C.NATURA.
1 MAESTRO CIENCIAS SOCIALES
1 MAESTRO EDUCACION FISICA
1 MAESTRO DE EDUCACION MUSICAL
1 UNID./MAES. APOYO INTEGR. P.T.

MUNICIPIO: LINEA DE LA CONCEPCION (LA)
LOCALIDAD: LINEA DE LA CONCEPCION (LA)
CODIGO DE CENTRO: 11603579
NOMBRE: COLEGIO PUBLICO E.G.B.
(464)(BUENOS AIRES)
DOMICILIO: C/
REGIMEN DE PROVISION: ORDINARIO
CREACIONES: 3 UNIDADES INFANTIL/PREESCOLAR
3 MAESTROS INFANTIL/PREESCOLAR
2 UNIDADES DE PRIM. CICLO/C.MED.
3 MAESTROS PRIM.CICLO/CICLO MED.
1 UNID./MAES. APOYO INTEGR. A.L.
INTEGRACIONES: DEL CENTRO PUBLICO DE E.E.
VIRGEN DEL AMPARO (217)
11003734, DE LINEA DE LA CONCEPCION (LA)
2 UNID./MAES. EE ESP. AUD. LENG.
COMPOSICION RESULTANTE: 3 UNIDADES INFANTIL/PREESCOLAR
3 MAESTROS INFANTIL/PREESCOLAR
2 UNIDADES DE PRIM. CICLO/C.MED.
3 MAESTROS PRIM.CICLO/CICLO MED.
2 UNID./MAES. EE ESP. AUD. LENG.
1 UNID./MAES. APOYO INTEGR. A.L.

MUNICIPIO: LINEA DE LA CONCEPCION (LA)
LOCALIDAD: LINEA DE LA CONCEPCION (LA)
CODIGO DE CENTRO: 11003734
NOMBRE: CENTRO PUBLICO DE E.E.
VIRGEN DEL AMPARO (217)
DOMICILIO: GRANADA, 48
REGIMEN DE PROVISION: ORDINARIO
CREACIONES: 5 UNID./MAES. EE ESP. PED.TERAP.
DESGLOSES: AL COLEGIO PUBLICO E.G.B.
(464)(BUENOS AIRES)
11603579, DE LINEA DE LA CONCEPCION (LA)
2 UNID./MAES. EE ESP. AUD. LENG.

SUPRESIONES: 7 UNID./MAES. EE ESP. AUD. LENG.
COMPOSICION RESULTANTE: 15 UNID./MAES. EE ESP. PED.TERAP.
1 UNID./MAES. EE ESP. AUD. LENG.

MUNICIPIO: LINEA DE LA CONCEPCION (LA)
LOCALIDAD: LINEA DE LA CONCEPCION (LA)
CODIGO DE CENTRO: 11003748
NOMBRE: COLG.PUBLICO EGB (CAEP)
FEDERICO GARCIA LORCA (226)
DOMICILIO: JUNQUILLOS, ZONA 1
REGIMEN DE PROVISION: ORDINARIO
SUPRESIONES: 1 UNIDAD DE PRIMER CICLO/C.MEDIO
1 MAESTRO DE PRIM. CICLO/C.MEDIO
COMPOSICION RESULTANTE: 2 UNIDADES INFANTIL/PREESCOLAR
2 MAESTROS INFANTIL/PREESCOLAR
5 UNIDADES DE PRIM. CICLO/C.MED.
4 UNIDADES DE CICLO SUPERIOR
6 MAESTROS PRIM.CICLO/CICLO MED.
1 MAESTRO FILOLOGIA INGLES
1 MAESTRO FILOLOGIA FRANCES
1 MAESTRO MATEMATICAS/C.NATURA.
1 MAESTRO CIENCIAS SOCIALES
1 MAESTRO EDUCACION FISICA
1 UNID./MAES. APOYO INTEGR. P.T.
1 MAESTRO APOYO A CICLOS

MUNICIPIO: LINEA DE LA CONCEPCION (LA)
LOCALIDAD: LINEA DE LA CONCEPCION (LA)
CODIGO DE CENTRO: 11003771
NOMBRE: COLG.PUBLICO EGB (CAEP)
NUESTRA SEÑORA DE LA PAZ (231)
DOMICILIO: POLIG. EL JUNQUILLO
REGIMEN DE PROVISION: ORDINARIO
SUPRESIONES: 1 UNIDAD DE PRIMER CICLO/C.MEDIO
1 UNIDAD DE CICLO SUPERIOR
1 MAESTRO DE PRIM. CICLO/C.MEDIO
1 MAESTRO FILOLOGIA FRANCES
COMPOSICION RESULTANTE: 4 UNIDADES DE PRIM. CICLO/C.MED.
3 UNIDADES DE CICLO SUPERIOR
4 MAESTROS PRIM.CICLO/CICLO MED.
1 MAESTRO FILOLOGIA INGLES
1 MAESTRO MATEMATICAS/C.NATURA.
1 MAESTRO CIENCIAS SOCIALES
1 MAESTRO EDUCACION FISICA
1 UNID./MAES. APOYO INTEGR. P.T.
1 MAESTRO APOYO A CICLOS

MUNICIPIO: MEDINA-SIDONIA
LOCALIDAD: MEDINA-SIDONIA
CODIGO DE CENTRO: 11004015
NOMBRE: COLEGIO PUBLICO E.G.B.
SANTIAGO EL MAYOR (244)
DOMICILIO: CORREDERA, S/N
REGIMEN DE PROVISION: ORDINARIO
CREACIONES: 1 MAESTRO DE EDUCACION MUSICAL
SUPRESIONES: 1 MAESTRO FILOLOGIA CASTELLANA
COMPOSICION RESULTANTE: 3 UNIDADES INFANTIL/PREESCOLAR
3 MAESTROS INFANTIL/PREESCOLAR
8 UNIDADES DE PRIM. CICLO/C.MED.
6 UNIDADES DE CICLO SUPERIOR
8 MAESTROS PRIM.CICLO/CICLO MED.
1 MAESTRO FILOLOGIA INGLES
1 MAESTRO FILOLOGIA FRANCES
2 MAESTROS MATEMAT./C.NATURAL.
1 MAESTRO CIENCIAS SOCIALES
1 MAESTRO EDUCACION FISICA
1 MAESTRO DE EDUCACION MUSICAL
2 UNID./MAES. APOYO INTEGR. P.T.

MUNICIPIO: MEDINA-SIDONIA
LOCALIDAD: MEDINA-SIDONIA
CODIGO DE CENTRO: 11004040
NOMBRE: COLEGIO PUBLICO E.G.B.
DOCTOR THEBUSSEM (243)
DOMICILIO: RAMON Y CAJAL, 7
REGIMEN DE PROVISION: ORDINARIO
SUPRESIONES: 1 UNIDAD DE CICLO SUPERIOR
1 MAESTRO FILOLOGIA CASTELLANA
COMPOSICION RESULTANTE: 4 UNIDADES INFANTIL/PREESCOLAR
4 MAESTROS INFANTIL/PREESCOLAR
10 UNIDADES DE PRIM. CICLO/C.MED.
7 UNIDADES DE CICLO SUPERIOR
11 MAESTROS PRIM.CICLO/CICLO MED.
2 MAESTROS FILOLOGIA INGLES
1 MAESTRO FILOLOGIA FRANCES
3 MAESTROS MATEMAT./C.NATURAL.
1 MAESTRO CIENCIAS SOCIALES
1 MAESTRO EDUCACION FISICA
2 UNID./MAES. APOYO INTEGR. P.T.

MUNICIPIO: MEDINA-SIDONIA
LOCALIDAD: MEDINA-SIDONIA
CODIGO DE CENTRO: 11603361
NOMBRE: COLEGIO PUBLICO E.G.B.
ANGEL RUIZ ENCISO (444)
DOMICILIO: C/
REGIMEN DE PROVISION: ORDINARIO
CREACIONES: 1 UNIDAD DE PRIMER CICLO/C.MEDIO
1 MAESTRO DE EDUCACION MUSICAL
COMPOSICION RESULTANTE: 4 UNIDADES INFANTIL/PREESCOLAR
4 MAESTROS INFANTIL/PREESCOLAR
8 UNIDADES DE PRIM. CICLO/C.MED.
6 UNIDADES DE CICLO SUPERIOR
9 MAESTROS PRIM.CICLO/CICLO MED.
1 MAESTRO FILOLOGIA INGLES

1 MAESTRO FILOLOGIA FRANCES
1 MAESTRO FILOLOGIA CASTELLANA
2 MAESTROS MATEMAT./C.NATURAL.
1 MAESTRO CIENCIAS SOCIALES
1 MAESTRO EDUCACION FISICA
1 MAESTRO DE EDUCACION MUSICAL
1 UNID./MAES. APOYO INTEGR. P.T.

MUNICIPIO: MEDINA-SIDONIA
LOCALIDAD: MEDINA-SIDONIA
CODIGO DE CENTRO: 11603567
NOMBRE: COLEGIO PUBLICO RURAL
ANTONIO MACHADO (463)
DOMICILIO: C/
REGIMEN DE PROVISION: ORDINARIO
CREACIONES: 1 UNIDAD DE INFANTIL/PREESCOLAR
1 MAESTRO DE INFANTIL/PREESCOLAR
SUPRESIONES: 1 UNIDAD DE PRIMER CICLO/C.MEDIO
1 MAESTRO DE PRIM. CICLO/C.MEDIO
COMPOSICION RESULTANTE: 1 UNIDAD DE INFANTIL/PREESCOLAR
1 MAESTRO DE INFANTIL/PREESCOLAR
2 UNIDADES DE PRIM. CICLO/C.MED.
2 MAESTROS PRIM.CICLO/CICLO MED.
1 MAESTRO APOYO DIDACTICO

MUNICIPIO: OLVERA
LOCALIDAD: OLVERA
CODIGO DE CENTRO: 11004064
NOMBRE: COLEGIO PUBLICO E.G.B.
MIGUEL DE CERVANTES (248)
DOMICILIO: LLANA, 62 - BDA. DEL SOCORRO
REGIMEN DE PROVISION: ORDINARIO
SUPRESIONES: 1 UNID./MAES. APOYO INTEGR. P.T.
COMPOSICION RESULTANTE: 4 UNIDADES INFANTIL/PREESCOLAR
4 MAESTROS INFANTIL/PREESCOLAR
10 UNIDADES DE PRIM. CICLO/C.MED.
6 UNIDADES DE CICLO SUPERIOR
11 MAESTROS PRIM.CICLO/CICLO MED.
1 MAESTRO FILOLOGIA INGLES
1 MAESTRO FILOLOGIA FRANCES
1 MAESTRO FILOLOGIA CASTELLANA
2 MAESTROS MATEMAT./C.NATURAL.
1 MAESTRO CIENCIAS SOCIALES
1 MAESTRO EDUCACION FISICA

MUNICIPIO: OLVERA
LOCALIDAD: OLVERA
CODIGO DE CENTRO: 11004076
NOMBRE: COLEGIO PUBLICO E.G.B.
SAN JOSE DE CALASANZ (247)
DOMICILIO: BDA.CORONACION S/N
REGIMEN DE PROVISION: ORDINARIO
TRANSFORMACIONES: 1 UNID./MAES. EE ESP. PEO.TERAP
EN: 1 UNID./MAES. APOYO INTEGR. P.T
COMPOSICION RESULTANTE: 5 UNIDADES INFANTIL/PREESCOLAR
5 MAESTROS INFANTIL/PREESCOLAR
10 UNIDADES DE PRIM. CICLO/C.MED.
6 UNIDADES DE CICLO SUPERIOR
11 MAESTROS PRIM.CICLO/CICLO MED.
1 MAESTRO FILOLOGIA INGLES
1 MAESTRO FILOLOGIA FRANCES
1 MAESTRO FILOLOGIA CASTELLANA
2 MAESTROS MATEMAT./C.NATURAL.
1 MAESTRO CIENCIAS SOCIALES
1 MAESTRO EDUCACION FISICA
2 UNID./MAES. APOYO INTEGR. P.T.

MUNICIPIO: PATERNA DE RIVERA
LOCALIDAD: PATERNA DE RIVERA
CODIGO DE CENTRO: 11004106
NOMBRE: COLEGIO PUBLICO E.G.B.
JUAN XXIII (249)
DOMICILIO: REAL, S/N - BDA. DE LEPANTO
REGIMEN DE PROVISION: ORDINARIO
TRANSFORMACIONES: 1 UNID./MAES. EE ESP. PEO.TERAP
EN: 1 UNID./MAES. APOYO INTEGR. P.T
COMPOSICION RESULTANTE: 3 UNIDADES INFANTIL/PREESCOLAR
3 MAESTROS INFANTIL/PREESCOLAR
10 UNIDADES DE PRIM. CICLO/C.MED.
6 UNIDADES DE CICLO SUPERIOR
11 MAESTROS PRIM.CICLO/CICLO MED.
1 MAESTRO FILOLOGIA INGLES
1 MAESTRO FILOLOGIA FRANCES
1 MAESTRO FILOLOGIA CASTELLANA
2 MAESTROS MATEMAT./C.NATURAL.
1 MAESTRO CIENCIAS SOCIALES
1 MAESTRO EDUCACION FISICA
1 UNID./MAES. APOYO INTEGR. P.T.

MUNICIPIO: PATERNA DE RIVERA
LOCALIDAD: PATERNA DE RIVERA
CODIGO DE CENTRO: 11602861
NOMBRE: COLG.PUBLICO EGB (CAEP)
PERAFAN DE RIVERA (383)
DOMICILIO: PAGO DE LOS SILOS
REGIMEN DE PROVISION: ORDINARIO
CREACIONES: 1 UNID./MAES. APOYO INTEGR. P.T.
COMPOSICION RESULTANTE: 3 UNIDADES INFANTIL/PREESCOLAR
3 MAESTROS INFANTIL/PREESCOLAR
10 UNIDADES DE PRIM. CICLO/C.MED.
6 UNIDADES DE CICLO SUPERIOR
11 MAESTROS PRIM.CICLO/CICLO MED.
1 MAESTRO FILOLOGIA INGLES
1 MAESTRO FILOLOGIA FRANCES
1 MAESTRO FILOLOGIA CASTELLANA

2 MAESTROS MATEMAT./C.NATURAL.
1 MAESTRO CIENCIAS SOCIALES
1 MAESTRO EDUCACION FISICA
1 UNID./MAES. APOYO INTEGR. P.T.
1 MAESTRO APOYO A CICLOS

MUNICIPIO: PRADO DEL REY
LOCALIDAD: PRADO DEL REY
CODIGO DE CENTRO: 11602873
NOMBRE: COLEGIO PUBLICO E.G.B.
(384)
DOMICILIO: DEHESA DE PRADO DEL REY
REGIMEN DE PROVISION: ORDINARIO
COMPOSICION RESULTANTE: 2 UNIDADES INFANTIL/PREESCOLAR
2 MAESTROS INFANTIL/PREESCOLAR
5 UNIDADES DE PRIM. CICLO/C.MED.
4 UNIDADES DE CICLO SUPERIOR
6 MAESTROS PRIM.CICLO/CICLO MED.
1 MAESTRO FILOLOGIA INGLES
1 MAESTRO FILOLOGIA FRANCES
1 MAESTRO MATEMATICAS/C.NATURA.
1 MAESTRO CIENCIAS SOCIALES
1 MAESTRO EDUCACION FISICA
OTROS CAMBIOS: N.DENOM. SAN JOSE (384)

MUNICIPIO: PUERTO DE SANTA MARIA (EL)
LOCALIDAD: PUERTO DE SANTA MARIA (EL)
CODIGO DE CENTRO: 11004167
NOMBRE: COLEGIO PUBLICO E.G.B.
SAN AGUSTIN (260)
DOMICILIO: RUFINA VERGAR, 31
REGIMEN DE PROVISION: ORDINARIO
CREACIONES: 1 UNIDAD DE PRIMER CICLO/C.MEDIO
1 MAESTRO DE EDUCACION MUSICAL
COMPOSICION RESULTANTE: 3 UNIDADES INFANTIL/PREESCOLAR
3 MAESTROS INFANTIL/PREESCOLAR
10 UNIDADES DE PRIM. CICLO/C.MED.
8 UNIDADES DE CICLO SUPERIOR
10 MAESTROS PRIM.CICLO/CICLO MED.
2 MAESTROS FILOLOGIA INGLES
1 MAESTRO FILOLOGIA FRANCES
1 MAESTRO FILOLOGIA CASTELLANA
3 MAESTROS MATEMAT./C.NATURAL.
1 MAESTRO CIENCIAS SOCIALES
1 MAESTRO EDUCACION FISICA
1 MAESTRO DE EDUCACION MUSICAL
1 UNID./MAES. APOYO INTEGR. P.T.

MUNICIPIO: PUERTO DE SANTA MARIA (EL)
LOCALIDAD: PUERTO DE SANTA MARIA (EL)
CODIGO DE CENTRO: 11004209
NOMBRE: COLEGIO PUBLICO E.G.B.
CRISTOBAL COLON (255)
DOMICILIO: AVDA. FUENTEBRAVIA S/N
REGIMEN DE PROVISION: ORDINARIO
CREACIONES: 1 UNIDAD DE CICLO SUPERIOR
1 MAESTRO DE EDUCACION MUSICAL
TRANSFORMACIONES: 1 UNID./MAES. EE ESP. PED.TERAP
EN: 1 UNID./MAES. APOYO INTEGR. P.T
COMPOSICION RESULTANTE: 15 UNIDADES DE PRIM. CICLO/C.MED.
9 UNIDADES DE CICLO SUPERIOR
16 MAESTROS PRIM.CICLO/CICLO MED.
2 MAESTROS FILOLOGIA INGLES
1 MAESTRO FILOLOGIA FRANCES
1 MAESTRO FILOLOGIA CASTELLANA
3 MAESTROS MATEMAT./C.NATURAL.
1 MAESTRO CIENCIAS SOCIALES
1 MAESTRO EDUCACION FISICA
1 MAESTRO DE EDUCACION MUSICAL
1 UNID./MAES. APOYO INTEGR. P.T.

MUNICIPIO: PUERTO DE SANTA MARIA (EL)
LOCALIDAD: PUERTO DE SANTA MARIA (EL)
CODIGO DE CENTRO: 11004234
NOMBRE: COLEGIO PUBLICO E.G.B.
SERICICOLA (262)
DOMICILIO: AVDA. DE LAS AMERICAS, 3
REGIMEN DE PROVISION: ORDINARIO
CREACIONES: 1 UNIDAD DE CICLO SUPERIOR
1 MAESTRO FILOLOGIA INGLES
1 MAESTRO DE EDUCACION MUSICAL
SUPRESIONES: 1 MAESTRO FILOLOGIA CASTELLANA
COMPOSICION RESULTANTE: 4 UNIDADES INFANTIL/PREESCOLAR
4 MAESTROS INFANTIL/PREESCOLAR
10 UNIDADES DE PRIM. CICLO/C.MED.
7 UNIDADES DE CICLO SUPERIOR
11 MAESTROS PRIM.CICLO/CICLO MED.
2 MAESTROS FILOLOGIA INGLES
1 MAESTRO FILOLOGIA FRANCES
2 MAESTROS MATEMAT./C.NATURAL.
1 MAESTRO CIENCIAS SOCIALES
1 MAESTRO EDUCACION FISICA
1 MAESTRO DE EDUCACION MUSICAL

MUNICIPIO: PUERTO DE SANTA MARIA (EL)
LOCALIDAD: PUERTO DE SANTA MARIA (EL)
CODIGO DE CENTRO: 11004246
NOMBRE: COLEGIO PUBLICO E.G.B.
SAGRADO CORAZON JESUS (259)
DOMICILIO: AURORA, 65
REGIMEN DE PROVISION: ORDINARIO
SUPRESIONES: 1 UNIDAD DE PRIMER CICLO/C.MEDIO
1 UNIDAD DE CICLO SUPERIOR
1 MAESTRO DE PRIM. CICLO/C.MEDIO
1 MAESTRO CIENCIAS SOCIALES

COMPOSICION RESULTANTE: 3 UNIDADES INFANTIL/PREESCOLAR
3 MAESTROS INFANTIL/PREESCOLAR
10 UNIDADES DE PRIM. CICLO/C.MED.
8 UNIDADES DE CICLO SUPERIOR
11 MAESTROS PRIM.CICLO/CICLO MED.
2 MAESTROS FILOLOGIA INGLES
1 MAESTRO FILOLOGIA FRANCES
1 MAESTRO FILOLOGIA CASTELLANA
3 MAESTROS MATEMAT./C.NATURAL.
1 MAESTRO CIENCIAS SOCIALES
1 MAESTRO EDUCACION FISICA
1 UNID./MAES. APOYO INTEGR. P.T.

MUNICIPIO: PUERTO DE SANTA MARIA (EL)
LOCALIDAD: PUERTO DE SANTA MARIA (EL)
CODIGO DE CENTRO: 11007399
NOMBRE: COLEGIO PUBLICO E.G.B.
PINAR HONDO (258)
DOMICILIO: A/DE LA LIBERTAD-BDA. PINAR HONDO
REGIMEN DE PROVISION: ORDINARIO
TRANSFORMACIONES: 1 UNID./MAES. EE ESP. PED.TERAP
EN: 1 UNID./MAES. APOYO INTEGR. P.T
COMPOSICION RESULTANTE: 4 UNIDADES INFANTIL/PREESCOLAR
4 MAESTROS INFANTIL/PREESCOLAR
10 UNIDADES DE PRIM. CICLO/C.MED.
8 UNIDADES DE CICLO SUPERIOR
11 MAESTROS PRIM.CICLO/CICLO MED.
1 MAESTRO FILOLOGIA INGLES
1 MAESTRO FILOLOGIA FRANCES
1 MAESTRO FILOLOGIA CASTELLANA
2 MAESTROS MATEMAT./C.NATURAL.
1 MAESTRO CIENCIAS SOCIALES
1 MAESTRO EDUCACION FISICA
1 UNID./MAES. APOYO INTEGR. P.T.

MUNICIPIO: PUERTO DE SANTA MARIA (EL)
LOCALIDAD: PUERTO DE SANTA MARIA (EL)
CODIGO DE CENTRO: 11007508
NOMBRE: COLEGIO PUBLICO E.G.B.
BANDERAS, LAS (254)
DOMICILIO: BDA. LAS BANDERAS-CTRA.DE SANLUCAR KM.2
REGIMEN DE PROVISION: ORDINARIO
CREACIONES: 2 UNIDADES DE CICLO SUPERIOR
1 MAESTRO EDUCACION FISICA
1 MAESTRO DE EDUCACION MUSICAL
TRANSFORMACIONES: 1 UNID./MAES. EE ESP. PED.TERAP
EN: 1 UNID./MAES. APOYO INTEGR. P.T
COMPOSICION RESULTANTE: 5 UNIDADES DE PRIM. CICLO/C.MED.
12 UNIDADES DE CICLO SUPERIOR
8 MAESTROS PRIM.CICLO/CICLO MED.
2 MAESTROS FILOLOGIA INGLES
1 MAESTRO FILOLOGIA FRANCES
1 MAESTRO FILOLOGIA CASTELLANA
4 MAESTROS MATEMAT./C.NATURAL.
2 MAESTROS CIENCIAS SOCIALES
2 MAESTROS EDUCACION FISICA
1 MAESTRO DE EDUCACION MUSICAL
1 UNIO./MAES. APOYO INTEGR. P.T.
1 UNID./MAES. APOYO INTEGR. A.L.

MUNICIPIO: PUERTO DE SANTA MARIA (EL)
LOCALIDAD: PUERTO DE SANTA MARIA (EL)
CODIGO DE CENTRO: 11602897
NOMBRE: COLEGIO PUBLICO E.G.B.
LA GAVIOTA (386)
DOMICILIO: BDA.PINAR HONDO
REGIMEN DE PROVISION: ORDINARIO
CREACIONES: 1 UNIDAD DE PRIMER CICLO/C.MEDIO
1 MAESTRO DE EDUCACION MUSICAL
COMPOSICION RESULTANTE: 5 UNIDADES INFANTIL/PREESCOLAR
5 MAESTROS INFANTIL/PREESCOLAR
11 UNIDADES DE PRIM. CICLO/C.MED.
6 UNIDADES DE CICLO SUPERIOR
11 MAESTROS PRIM.CICLO/CICLO MED.
1 MAESTRO FILOLOGIA INGLES
1 MAESTRO FILOLOGIA FRANCES
1 MAESTRO FILOLOGIA CASTELLANA
2 MAESTROS MATEMAT./C.NATURAL.
1 MAESTRO CIENCIAS SOCIALES
1 MAESTRO EDUCACION FISICA
1 MAESTRO DE EDUCACION MUSICAL
1 UNID./MAES. APOYO INTEGR. P.T.

MUNICIPIO: PUERTO DE SANTA MARIA (EL)
LOCALIDAD: PUERTO DE SANTA MARIA (EL)
CODIGO DE CENTRO: 11603026
NOMBRE: COLEGIO PUBLICO E.G.B.
(398)
DOMICILIO: VALDELAGRANA S/N
REGIMEN DE PROVISION: ORDINARIO
CREACIONES: 1 UNIDAD DE INFANTIL/PREESCOLAR
1 MAESTRO DE INFANTIL/PREESCOLAR
1 UNIDAD DE PRIMER CICLO/C.MEDIO
1 MAESTRO DE EDUCACION MUSICAL
COMPOSICION RESULTANTE: 3 UNIDADES INFANTIL/PREESCOLAR
3 MAESTROS INFANTIL/PREESCOLAR
8 UNIDADES DE PRIM. CICLO/C.MED.
4 UNIDADES DE CICLO SUPERIOR
8 MAESTROS PRIM.CICLO/CICLO MED.
1 MAESTRO FILOLOGIA INGLES
1 MAESTRO FILOLOGIA FRANCES
1 MAESTRO MATEMATICAS/C.NATURA.
1 MAESTRO CIENCIAS SOCIALES
1 MAESTRO EDUCACION FISICA
1 MAESTRO DE EDUCACION MUSICAL
1 UNID./MAES. APOYO INTEGR. P.T.

OTROS CAMBIOS: N.DENOM. VALDELAGRANA (396)

MUNICIPIO: PUERTO DE SANTA MARIA (EL)
LOCALIDAD: PUERTO DE SANTA MARIA (EL)
CODIGO DE CENTRO: 11603129
NOMBRE: COLEGIO PUBLICO E.G.B.
(403) N.F.
DOMICILIO: BARRIADA LAS NIEVES
REGIMEN DE PROVISION: ORDINARIO
SUPRESIONES: 2 UNIDADES INFANTIL/PREESCOLAR
2 MAESTROS INFANTIL/PREESCOLAR
7 UNIDADES DE PRIM. CICLO/C.MED.
7 MAESTROS PRIM.CICLO/CICLO MED.
DESAPARECE COMO TAL

MUNICIPIO: PUERTO DE SANTA MARIA (EL)
LOCALIDAD: PUERTO DE SANTA MARIA (EL)
CODIGO DE CENTRO: 11603488
NOMBRE: COLEGIO PUBLICO E.G.B.
LA ARBOLEDA (455)
DOMICILIO: BDA. PINAR HONDO S/N
REGIMEN DE PROVISION: ORDINARIO
TRANSFORMACIONES: 1 UNID./MAES. EE ESP. PED.TERAP
EN: 1 UNID./MAES. APOYO INTEGR. P.T
COMPOSICION RESULTANTE: 10 UNIDADES DE PRIM. CICLO/C.MED.
8 UNIDADES DE CICLO SUPERIOR
11 MAESTROS PRIM.CICLO/CICLO MED.
2 MAESTROS FILOLOGIA INGLES
1 MAESTRO FILOLOGIA FRANCES
1 MAESTRO FILOLOGIA CASTELLANA
3 MAESTROS MATEMAT./C.NATURAL.
2 MAESTROS CIENCIAS SOCIALES
1 MAESTRO EDUCACION FISICA
1 UNID./MAES. APOYO INTEGR. P.T.

MUNICIPIO: PUERTO DE SANTA MARIA (EL)
LOCALIDAD: PUERTO DE SANTA MARIA (EL)
CODIGO DE CENTRO: 11603521
NOMBRE: COLEGIO PUBLICO E.G.B.
(459)(LAS NIEVES)
DOMICILIO: BDA. DE LAS NIEVES
REGIMEN DE PROVISION: ORDINARIO
CREACIONES: 1 MAESTRO DE EDUCACION MUSICAL
SUPRESIONES: 1 MAESTRO DE PRIM. CICLO/C.MEDIO
COMPOSICION RESULTANTE: 4 UNIDADES INFANTIL/PREESCOLAR
4 MAESTROS INFANTIL/PREESCOLAR
11 UNIDADES DE PRIM. CICLO/C.MED.
11 MAESTROS PRIM.CICLO/CICLO MED.
1 MAESTRO EDUCACION FISICA
1 MAESTRO DE EDUCACION MUSICAL
1 UNID./MAES. APOYO INTEGR. P.T.

MUNICIPIO: PUERTO DE SANTA MARIA (EL)
LOCALIDAD: PUERTO DE SANTA MARIA (EL)
CODIGO DE CENTRO: 11004222
NOMBRE: COLG.PUBLICO EGB (CAEP)
ANTONIO DE LA TORRE (253)
DOMICILIO: BDA. CORONACION
REGIMEN DE PROVISION: ORDINARIO
TRANSFORMACIONES: 1 UNID./MAES. EE ESP. PED.TERAP
EN: 1 UNID./MAES. APOYO INTEGR. P.T
COMPOSICION RESULTANTE: 3 UNIDADES INFANTIL/PREESCOLAR
3 MAESTROS INFANTIL/PREESCOLAR
10 UNIDADES DE PRIM. CICLO/C.MED.
7 UNIDADES DE CICLO SUPERIOR
11 MAESTROS PRIM.CICLO/CICLO MED.
1 MAESTRO FILOLOGIA INGLES
1 MAESTRO FILOLOGIA FRANCES
1 MAESTRO FILOLOGIA CASTELLANA
3 MAESTROS MATEMAT./C.NATURAL.
1 MAESTRO CIENCIAS SOCIALES
1 MAESTRO EDUCACION FISICA
1 UNID./MAES. APOYO INTEGR. P.T.
1 UNID./MAES. APOYO INTEGR. A.L.
2 MAESTROS APOYO A CICLOS

MUNICIPIO: PUERTO DE SANTA MARIA (EL)
LOCALIDAD: PUERTO DE SANTA MARIA (EL)
CODIGO DE CENTRO: 11007442
NOMBRE: COLG.PUBLICO EGB (CAEP)
JUNCAL,EL (257)
DOMICILIO: BDA. EL JUNCAL
REGIMEN DE PROVISION: ORDINARIO
TRANSFORMACIONES: 1 UNID./MAES. EE ESP. PED.TERAP
EN: 1 UNID./MAES. APOYO INTEGR. P.T
COMPOSICION RESULTANTE: 3 UNIDADES INFANTIL/PREESCOLAR
3 MAESTROS INFANTIL/PREESCOLAR
10 UNIDADES DE PRIM. CICLO/C.MED.
8 UNIDADES DE CICLO SUPERIOR
11 MAESTROS PRIM.CICLO/CICLO MED.
2 MAESTROS FILOLOGIA INGLES
1 MAESTRO FILOLOGIA FRANCES
1 MAESTRO FILOLOGIA CASTELLANA
3 MAESTROS MATEMAT./C.NATURAL.
1 MAESTRO CIENCIAS SOCIALES
1 MAESTRO EDUCACION FISICA
1 UNID./MAES. APOYO INTEGR. P.T.
1 UNID./MAES. APOYO INTEGR. A.L.
2 MAESTROS APOYO A CICLOS
2 MAESTROS APOYO A. OCUPACION.

MUNICIPIO: PUERTO DE SANTA MARIA (EL)
LOCALIDAD: SIDUEÑA
CODIGO DE CENTRO: 11004588
NOMBRE: COLEGIO PUBLICO E.G.B.

CASTILLO DE DOÑA BLANCA (264)
DOMICILIO: PZA.ARTESANIA, S/N
REGIMEN DE PROVISION: ORDINARIO
CREACIONES: 1 UNIDAD DE CICLO SUPERIOR
1 MAESTRO EDUCACION FISICA
COMPOSICION RESULTANTE: 1 UNIDAD DE INFANTIL/PREESCOLAR
1 MAESTRO DE INFANTIL/PREESCOLAR
3 UNIDADES DE PRIM. CICLO/C.MED.
3 UNIDADES DE CICLO SUPERIOR
3 MAESTROS PRIM.CICLO/CICLO MED.
1 MAESTRO FILOLOGIA INGLES
1 MAESTRO MATEMATICAS/C.NATURA.
1 MAESTRO CIENCIAS SOCIALES
1 MAESTRO EDUCACION FISICA
1 UNID./MAES. APOYO INTEGR. P.T.

MUNICIPIO: PUERTO REAL
LOCALIDAD: PUERTO REAL
CODIGO DE CENTRO: 11004659
NOMBRE: COLEGIO PUBLICO E.G.B.
REGGIO (270)
DOMICILIO: VIRGEN DEL CARMEN, S/N
REGIMEN DE PROVISION: ORDINARIO
TRANSFORMACIONES: 1 UNID./MAES. EE ESP. PED.TERAP
EN: 1 UNID./MAES. APOYO INTEGR. P.T
COMPOSICION RESULTANTE: 4 UNIDADES INFANTIL/PREESCOLAR
4 MAESTROS INFANTIL/PREESCOLAR
10 UNIDADES DE PRIM. CICLO/C.MED.
6 UNIDADES DE CICLO SUPERIOR
11 MAESTROS PRIM.CICLO/CICLO MED.
1 MAESTRO FILOLOGIA INGLES
1 MAESTRO FILOLOGIA FRANCES
1 MAESTRO FILOLOGIA CASTELLANA
2 MAESTROS MATEMAT./C.NATURAL.
1 MAESTRO CIENCIAS SOCIALES
1 MAESTRO EDUCACION FISICA
1 UNID./MAES. APOYO INTEGR. P.T.

MUNICIPIO: PUERTO REAL
LOCALIDAD: PUERTO REAL
CODIGO DE CENTRO: 11004702
NOMBRE: COLEGIO PUBLICO E.G.B.
JARCIA, LA (288)
DOMICILIO: ISABEL II, 2
REGIMEN DE PROVISION: ORDINARIO
TRANSFORMACIONES: 1 UNID./MAES. EE ESP. PED.TERAP
EN: 1 UNID./MAES. APOYO INTEGR. P.T
COMPOSICION RESULTANTE: 2 UNIDADES INFANTIL/PREESCOLAR
2 MAESTROS INFANTIL/PREESCOLAR
5 UNIDADES DE PRIM. CICLO/C.MED.
5 UNIDADES DE CICLO SUPERIOR
6 MAESTROS PRIM.CICLO/CICLO MED.
1 MAESTRO FILOLOGIA INGLES
1 MAESTRO FILOLOGIA FRANCES
2 MAESTROS MATEMAT./C.NATURAL.
1 MAESTRO CIENCIAS SOCIALES
1 MAESTRO EDUCACION FISICA
1 UNID./MAES. APOYO INTEGR. P.T.

MUNICIPIO: PUERTO REAL
LOCALIDAD: PUERTO REAL
CODIGO DE CENTRO: 11008011
NOMBRE: COLEGIO PUBLICO E.G.B.
ARQUITECTO LEOZ (267)
DOMICILIO: AVDA. ANDALUCIA S/N
REGIMEN DE PROVISION: ORDINARIO
CREACIONES: 1 UNIDAD DE CICLO SUPERIOR
1 MAESTRO DE EDUCACION MUSICAL
COMPOSICION RESULTANTE: 6 UNIDADES INFANTIL/PREESCOLAR
6 MAESTROS INFANTIL/PREESCOLAR
15 UNIDADES DE PRIM. CICLO/C.MED.
9 UNIDADES DE CICLO SUPERIOR
16 MAESTROS PRIM.CICLO/CICLO MED.
2 MAESTROS FILOLOGIA INGLES
1 MAESTRO FILOLOGIA FRANCES
1 MAESTRO FILOLOGIA CASTELLANA
3 MAESTROS MATEMAT./C.NATURAL.
1 MAESTRO CIENCIAS SOCIALES
1 MAESTRO EDUCACION FISICA
1 MAESTRO DE EDUCACION MUSICAL
1 UNID./MAES. APOYO INTEGR. P.T.

MUNICIPIO: PUERTO REAL
LOCALIDAD: PUERTO REAL
CODIGO DE CENTRO: 11007511
NOMBRE: COLG.PUBLICO EGB (CAEP)
TROCADERO,EL (272)
DOMICILIO: LA CAÑADA, S/N
REGIMEN DE PROVISION: ORDINARIO
SUPRESIONES: 1 UNIDAD DE PRIMER CICLO/C.MEDIO
1 MAESTRO DE PRIM. CICLO/C.MEDIO
COMPOSICION RESULTANTE: 3 UNIDADES INFANTIL/PREESCOLAR
3 MAESTROS INFANTIL/PREESCOLAR
9 UNIDADES DE PRIM. CICLO/C.MED.
7 UNIDADES DE CICLO SUPERIOR
10 MAESTROS PRIM.CICLO/CICLO MED.
1 MAESTRO FILOLOGIA INGLES
1 MAESTRO FILOLOGIA FRANCES
1 MAESTRO FILOLOGIA CASTELLANA
3 MAESTROS MATEMAT./C.NATURAL.
1 MAESTRO CIENCIAS SOCIALES
1 MAESTRO EDUCACION FISICA
1 UNID./MAES. APOYO INTEGR. P.T.
1 MAESTRO APOYO A CICLOS

MUNICIPIO: PUERTO REAL
LOCALIDAD: RIO SAN PEDRO
CODIGO DE CENTRO: 11602865
NOMBRE: COLG.PUBLICO EGB (CAEP)
(365) (RIO SAN PEDRO)
DOMICILIO: BDA. RIO SAN PEDRO S/N
REGIMEN DE PROVISION: ORDINARIO
CREACIONES: 1 UNIDAD DE CICLO SUPERIOR
1 MAESTRO EDUCACION FISICA
1 MAESTRO DE EDUCACION MUSICAL
SUPRESIONES: 1 UNIDAD DE PRIMER CICLO/C.MEDIO
1 MAESTRO DE PRIM. CICLO/C.MEDIO
1 MAESTRO CIENCIAS SOCIALES
COMPOSICION RESULTANTE: 4 UNIDADES INFANTIL/PREESCOLAR
4 MAESTROS INFANTIL/PREESCOLAR
11 UNIDADES DE PRIM. CICLO/C.MED.
10 UNIDADES DE CICLO SUPERIOR
12 MAESTROS PRIM.CICLO/CICLO MED.
2 MAESTROS FILOLOGIA INGLES
1 MAESTRO FILOLOGIA FRANCES
1 MAESTRO FILOLOGIA CASTELLANA
3 MAESTROS MATEMAT./C.NATURAL.
1 MAESTRO CIENCIAS SOCIALES
2 MAESTROS EDUCACION FISICA
1 MAESTRO DE EDUCACION MUSICAL
2 UNID./MAES. APOYO INTEGR. P.T.
2 MAESTROS APOYO A CICLOS

MUNICIPIO: PUERTO SERRANO
LOCALIDAD: PUERTO SERRANO
CODIGO DE CENTRO: 11007089
NOMBRE: COLEGIO PUBLICO E.G.B.
SAN JOSE (276)
DOMICILIO: CIUDAD ESCOLAR
REGIMEN DE PROVISION: ORDINARIO
CREACIONES: 1 UNIDAD DE PRIMER CICLO/C.MEDIO
1 MAESTRO DE EDUCACION MUSICAL
COMPOSICION RESULTANTE: 4 UNIDADES INFANTIL/PREESCOLAR
4 MAESTROS INFANTIL/PREESCOLAR
11 UNIDADES DE PRIM. CICLO/C.MED.
7 UNIDADES DE CICLO SUPERIOR
11 MAESTROS PRIM.CICLO/CICLO MED.
1 MAESTRO FILOLOGIA INGLES
1 MAESTRO FILOLOGIA FRANCES
1 MAESTRO FILOLOGIA CASTELLANA
3 MAESTROS MATEMAT./C.NATURAL.
1 MAESTRO CIENCIAS SOCIALES
1 MAESTRO EDUCACION FISICA
1 MAESTRO DE EDUCACION MUSICAL
1 UNID./MAES. APOYO INTEGR. P.T.

MUNICIPIO: ROTA
LOCALIDAD: ROTA
CODIGO DE CENTRO: 11004605
NOMBRE: COLEGIO PUBLICO E.G.B.
AZORIN (279)
DOMICILIO: CRUCERO BALEARES, 2
REGIMEN DE PROVISION: ORDINARIO
CREACIONES: 1 UNID./MAES. APOYO INTEGR. P.T.
COMPOSICION RESULTANTE: 2 UNIDADES INFANTIL/PREESCOLAR
2 MAESTROS INFANTIL/PREESCOLAR
5 UNIDADES DE PRIM. CICLO/C.MED.
3 UNIDADES DE CICLO SUPERIOR
5 MAESTROS PRIM.CICLO/CICLO MED.
1 MAESTRO FILOLOGIA INGLES
1 MAESTRO MATEMATICAS/C.NATURA.
1 MAESTRO CIENCIAS SOCIALES
1 MAESTRO EDUCACION FISICA
1 UNID./MAES. APOYO INTEGR. P.T.

MUNICIPIO: ROTA
LOCALIDAD: ROTA
CODIGO DE CENTRO: 11004829
NOMBRE: COLEGIO PUBLICO E.G.B.
SAN JOSE DE CALASANZ (283)
DOMICILIO: INMACULADA CONCEPCION
REGIMEN DE PROVISION: ORDINARIO
CREACIONES: 1 UNIDAD DE INFANTIL/PREESCOLAR
1 MAESTRO DE INFANTIL/PREESCOLAR
SUPRESIONES: 1 UNIDAD DE CICLO SUPERIOR
1 MAESTRO FILOLOGIA CASTELLANA
COMPOSICION RESULTANTE: 4 UNIDADES INFANTIL/PREESCOLAR
4 MAESTROS INFANTIL/PREESCOLAR
10 UNIDADES DE PRIM. CICLO/C.MED.
7 UNIDADES DE CICLO SUPERIOR
11 MAESTROS PRIM.CICLO/CICLO MED.
2 MAESTROS FILOLOGIA INGLES
1 MAESTRO FILOLOGIA FRANCES
3 MAESTROS MATEMAT./C.NATURAL.
1 MAESTRO CIENCIAS SOCIALES
1 MAESTRO EDUCACION FISICA
1 UNID./MAES. APOYO INTEGR. P.T.

MUNICIPIO: ROTA
LOCALIDAD: ROTA
CODIGO DE CENTRO: 11004775
NOMBRE: COLG.PUBLICO EGB (CAEP)
PEDRO ANTONIO DE ALARCON (282)
DOMICILIO: SAN ANTONIO, 6
REGIMEN DE PROVISION: ORDINARIO
TRANSFORMACIONES: 1 UNID./MAES. EE ESP. PED.TERAP
EN: 1 UNID./MAES. APOYO INTEGR. P.T
COMPOSICION RESULTANTE: 2 UNIDADES INFANTIL/PREESCOLAR
2 MAESTROS INFANTIL/PREESCOLAR
10 UNIDADES DE PRIM. CICLO/C.MED.
6 UNIDADES DE CICLO SUPERIOR

```
                          11 MAESTROS PRIM.CICLO/CICLO MED.
                           1 MAESTRO FILOLOGIA INGLES
                           1 MAESTRO FILOLOGIA FRANCES
                           1 MAESTRO FILOLOGIA CASTELLANA
                           2 MAESTROS MATEMAT./C.NATURAL.
                           1 MAESTRO CIENCIAS SOCIALES
                           1 MAESTRO EDUCACION FISICA
                           1 UNID./MAES. APOYO INTEGR. P.T.
                           2 MAESTROS APOYO A CICLOS


MUNICIPIO: ROTA
LOCALIDAD: ROTA
CODIGO DE CENTRO: 11007090
NOMBRE: COLG.PUBLICO EGB (CAEP)
        MAESTRO EDUARDO LOBILLOS (281)
DOMICILIO: AVDA. MARIA AUXILIADORA, S/N
REGIMEN DE PROVISION: ORDINARIO
CREACIONES:  1 MAESTRO DE EDUCACION MUSICAL
SUPRESIONES:  1 MAESTRO FILOLOGIA CASTELLANA
TRANSFORMACIONES:  1 UNID./MAES. EE ESP. PED.TERAP
                EN:  1 UNID./MAES. APOYO INTEGR. P.T
COMPOSICION RESULTANTE:  4 UNIDADES  INFANTIL/PREESCOLAR
                         4 MAESTROS   INFANTIL/PREESCOLAR
                        11 UNIDADES DE PRIM. CICLO/C.MED.
                         7 UNIDADES DE CICLO SUPERIOR
                        12 MAESTROS PRIM.CICLO/CICLO MED.
                         1 MAESTRO FILOLOGIA INGLES
                         1 MAESTRO FILOLOGIA FRANCES
                         3 MAESTROS MATEMAT./C.NATURAL.
                         1 MAESTRO CIENCIAS SOCIALES
                         1 MAESTRO EDUCACION FISICA
                         1 MAESTRO DE EDUCACION MUSICAL
                         1 UNID./MAES. APOYO INTEGR. P.T.
                         1 UNID./MAES. APOYO INTEGR. A.L.
                         2 MAESTROS APOYO A CICLOS


MUNICIPIO: ROTA
LOCALIDAD: ROTA
CODIGO DE CENTRO: 11803087
NOMBRE: COLG.PUBLICO EGB (CAEP)
        ASTAROTH (397)
DOMICILIO: STO. DOMINGO DE GUZMAN
REGIMEN DE PROVISION: ORDINARIO
CREACIONES:  2 UNIDADES DE CICLO SUPERIOR
             1 MAESTRO MATEMATICAS/C.NATURA.
             1 MAESTRO DE EDUCACION MUSICAL
SUPRESIONES:  1 UNIDAD DE INFANTIL/PREESCOLAR
              1 MAESTRO DE INFANTIL/PREESCOLAR
COMPOSICION RESULTANTE:  4 UNIDADES  INFANTIL/PREESCOLAR
                         4 MAESTROS   INFANTIL/PREESCOLAR
                         8 UNIDADES DE PRIM. CICLO/C.MED.
                         8 UNIDADES DE CICLO SUPERIOR
                         9 MAESTROS PRIM.CICLO/CICLO MED.
                         1 MAESTRO FILOLOGIA INGLES
                         1 MAESTRO FILOLOGIA FRANCES
                         2 MAESTROS MATEMAT./C.NATURAL.
                         1 MAESTRO CIENCIAS SOCIALES
                         1 MAESTRO EDUCACION FISICA
                         1 MAESTRO DE EDUCACION MUSICAL
                         1 UNID./MAES. APOYO INTEGR. P.T.
                         2 MAESTROS APOYO A CICLOS


MUNICIPIO: SAN FERNANDO
LOCALIDAD: SAN FERNANDO
CODIGO DE CENTRO: 11004811
NOMBRE: COLEGIO PUBLICO E.G.B.
        CASERIA DE OSSIO (297)
DOMICILIO: MAGALLANES, 1
REGIMEN DE PROVISION: ORDINARIO
TRANSFORMACIONES:  1 UNID./MAES. EE ESP. PED.TERAP
                EN:  1 UNID./MAES. APOYO INTEGR. P.T
COMPOSICION RESULTANTE:  2 UNIDADES  INFANTIL/PREESCOLAR
                         2 MAESTROS   INFANTIL/PREESCOLAR
                         5 UNIDADES DE PRIM. CICLO/C.MED.
                         3 UNIDADES DE CICLO SUPERIOR
                         8 MAESTROS PRIM.CICLO/CICLO MED.
                         1 MAESTRO FILOLOGIA INGLES
                         1 MAESTRO MATEMATICAS/C.NATURA.
                         1 MAESTRO CIENCIAS SOCIALES
                         1 MAESTRO EDUCACION FISICA
                         1 UNID./MAES. APOYO INTEGR. P.T.


MUNICIPIO: SAN FERNANDO
LOCALIDAD: SAN FERNANDO
CODIGO DE CENTRO: 11004945
NOMBRE: COLEGIO PUBLICO E.G.B.
        INSPECTOR PADRE FRANCO (299)
DOMICILIO: ALBINA DEL PUENTE,10-VENTA VARGAS
REGIMEN DE PROVISION: ORDINARIO
CREACIONES:  1 UNIDAD DE CICLO SUPERIOR
             1 MAESTRO DE EDUCACION MUSICAL
SUPRESIONES:  1 UNIDAD DE PRIMER CICLO/C.MEDIO
              1 MAESTRO DE PRIM. CICLO/C.MEDIO
TRANSFORMACIONES:  1 UNID./MAES. EE ESP. PED.TERAP
                EN:  1 UNID./MAES. APOYO INTEGR. P.T
COMPOSICION RESULTANTE:  2 UNIDADES  INFANTIL/PREESCOLAR
                         2 MAESTROS   INFANTIL/PREESCOLAR
                         8 UNIDADES DE PRIM. CICLO/C.MED.
                         6 UNIDADES DE CICLO SUPERIOR
                         9 MAESTROS PRIM.CICLO/CICLO MED.
                         1 MAESTRO FILOLOGIA INGLES
                         1 MAESTRO FILOLOGIA FRANCES
                         2 MAESTROS MATEMAT./C.NATURAL.
                         1 MAESTRO CIENCIAS SOCIALES
                         1 MAESTRO EDUCACION FISICA
                         1 MAESTRO DE EDUCACION MUSICAL
```

1 UNID./MAES. APOYO INTEGR. P.T.

MUNICIPIO: SAN FERNANDO
LOCALIDAD: SAN FERNANDO
CODIGO DE CENTRO: 11004970
NOMBRE: COLEGIO PUBLICO E.G.B.
REINA DE LA PAZ (305)
DOMICILIO: CALLEJON SANTO ENTIERRO S/N
REGIMEN DE PROVISION: ORDINARIO
CREACIONES: 1 UNIDAD DE CICLO SUPERIOR
1 MAESTRO DE EDUCACION MUSICAL
TRANSFORMACIONES: 1 UNID./MAES. EE ESP. PED.TERAP
EN: 1 UNID./MAES. APOYO INTEGR. P.T
COMPOSICION RESULTANTE: 4 UNIDADES INFANTIL/PREESCOLAR
4 MAESTROS INFANTIL/PREESCOLAR
11 UNIDADES DE PRIM. CICLO/C.MED.
8 UNIDADES DE CICLO SUPERIOR
12 MAESTROS PRIM.CICLO/CICLO MED.
1 MAESTRO FILOLOGIA INGLES
1 MAESTRO FILOLOGIA FRANCES
1 MAESTRO FILOLOGIA CASTELLANA
3 MAESTROS MATEMAT./C.NATURAL.
1 MAESTRO CIENCIAS SOCIALES
1 MAESTRO EDUCACION FISICA
1 MAESTRO DE EDUCACION MUSICAL
1 UNID./MAES. APOYO INTEGR. P.T.
1 UNID./MAES. APOYO INTEGR. A.L.

MUNICIPIO: SAN FERNANDO
LOCALIDAD: SAN FERNANDO
CODIGO DE CENTRO: 11005135
NOMBRE: COLEGIO PUBLICO E.G.B.
ALMIRANTE LAULHE (293)
DOMICILIO: GARCIA DE LA HERRANZ, 30
REGIMEN DE PROVISION: ORDINARIO
CREACIONES: 1 UNIDAD DE PRIMER CICLO/C.MEDIO
1 MAESTRO FILOLOGIA INGLES
1 MAESTRO DE EDUCACION MUSICAL
SUPRESIONES: 1 MAESTRO FILOLOGIA CASTELLANA
TRANSFORMACIONES: 1 UNID./MAES. EE ESP. PED.TERAP
EN: 1 UNID./MAES. APOYO INTEGR. P.T
COMPOSICION RESULTANTE: 4 UNIDADES INFANTIL/PREESCOLAR
4 MAESTROS INFANTIL/PREESCOLAR
11 UNIDADES DE PRIM. CICLO/C.MED.
6 UNIDADES DE CICLO SUPERIOR
11 MAESTROS PRIM.CICLO/CICLO MED.
2 MAESTROS FILOLOGIA INGLES
1 MAESTRO FILOLOGIA FRANCES
2 MAESTROS MATEMAT./C.NATURAL.
1 MAESTRO CIENCIAS SOCIALES
1 MAESTRO EDUCACION FISICA
1 MAESTRO DE EDUCACION MUSICAL
1 UNID./MAES. APOYO INTEGR. P.T.

MUNICIPIO: SAN FERNANDO
LOCALIDAD: SAN FERNANDO
CODIGO DE CENTRO: 11005160
NOMBRE: COLEGIO PUBLICO E.G.B.
QUINTANILLA (304)
DOMICILIO: BONIFAZ, 1
REGIMEN DE PROVISION: ORDINARIO
CREACIONES: 1 UNIDAD DE PRIMER CICLO/C.MEDIO
1 MAESTRO DE EDUCACION MUSICAL
1 UNID./MAES. APOYO INTEGR. P.T.
COMPOSICION RESULTANTE: 2 UNIDADES INFANTIL/PREESCOLAR
2 MAESTROS INFANTIL/PREESCOLAR
7 UNIDADES DE PRIM. CICLO/C.MED.
3 UNIDADES DE CICLO SUPERIOR
7 MAESTROS PRIM.CICLO/CICLO MED.
1 MAESTRO FILOLOGIA INGLES
1 MAESTRO MATEMATICAS/C.NATURA.
1 MAESTRO CIENCIAS SOCIALES
1 MAESTRO EDUCACION FISICA
1 MAESTRO DE EDUCACION MUSICAL
1 UNID./MAES. APOYO INTEGR. P.T.

MUNICIPIO: SAN FERNANDO
LOCALIDAD: SAN FERNANDO
CODIGO DE CENTRO: 11005226
NOMBRE: COLEGIO PUBLICO E.G.B.
MANUEL ROLDAN (302)
DOMICILIO: ESCAÑO, 1 - MARCONI
REGIMEN DE PROVISION: ORDINARIO
CREACIONES: 1 UNIDAD DE INFANTIL/PREESCOLAR
1 MAESTRO DE INFANTIL/PREESCOLAR
SUPRESIONES: 1 UNIDAD DE CICLO SUPERIOR
1 MAESTRO MATEMATICAS/C.NATURA.
COMPOSICION RESULTANTE: 3 UNIDADES INFANTIL/PREESCOLAR
3 MAESTROS INFANTIL/PREESCOLAR
8 UNIDADES DE PRIM. CICLO/C.MED.
6 UNIDADES DE CICLO SUPERIOR
9 MAESTROS PRIM.CICLO/CICLO MED.
1 MAESTRO FILOLOGIA INGLES
1 MAESTRO FILOLOGIA FRANCES
1 MAESTRO FILOLOGIA CASTELLANA
2 MAESTROS MATEMAT./C.NATURAL.
1 MAESTRO CIENCIAS SOCIALES
1 MAESTRO EDUCACION FISICA

MUNICIPIO: SAN FERNANDO
LOCALIDAD: SAN FERNANDO
CODIGO DE CENTRO: 11006383
NOMBRE: COLEGIO PUBLICO E.G.B.
SERVANDO CAMUÑEZ (307)
DOMICILIO: BDA.CAYETANO ROLDAN, S/N
REGIMEN DE PROVISION: ORDINARIO
CREACIONES: 1 MAESTRO DE EDUCACION MUSICAL

SUPRESIONES: 1 MAESTRO MATEMATICAS/C.NATURA.
TRANSFORMACIONES: 1 UNID./MAES. EE ESP. PED.TERAP
EN: 1 UNID./MAES. APOYO INTEGR. P.T
COMPOSICION RESULTANTE: 4 UNIDADES INFANTIL/PREESCOLAR
4 MAESTROS INFANTIL/PREESCOLAR
10 UNIDADES DE PRIM. CICLO/C.MED.
7 UNIDADES DE CICLO SUPERIOR
11 MAESTROS PRIM.CICLO/CICLO MED.
1 MAESTRO FILOLOGIA INGLES
1 MAESTRO FILOLOGIA FRANCES
1 MAESTRO FILOLOGIA CASTELLANA
2 MAESTROS MATEMAT./C.NATURAL.
1 MAESTRO CIENCIAS SOCIALES
1 MAESTRO EDUCACION FISICA
1 MAESTRO DE EDUCACION MUSICAL
1 UNID./MAES. APOYO INTEGR. P.T.

MUNICIPIO: SAN FERNANDO
LOCALIDAD: SAN FERNANDO
CODIGO DE CENTRO: 11007223
NOMBRE: COLEGIO PUBLICO E.G.B.
SAN IGNACIO (306)
DOMICILIO: JESUS DE LOS AFLIGIDOS, S/N
REGIMEN DE PROVISION: ORDINARIO
TRANSFORMACIONES: 1 UNID./MAES. EE ESP. PED.TERAP
EN: 1 UNID./MAES. APOYO INTEGR. P.T
COMPOSICION RESULTANTE: 2 UNIDADES INFANTIL/PREESCOLAR
2 MAESTROS INFANTIL/PREESCOLAR
9 UNIDADES DE PRIM. CICLO/C.MED.
6 UNIDADES DE CICLO SUPERIOR
10 MAESTROS PRIM.CICLO/CICLO MED.
1 MAESTRO FILOLOGIA INGLES
1 MAESTRO FILOLOGIA FRANCES
1 MAESTRO FILOLOGIA CASTELLANA
2 MAESTROS MATEMAT./C.NATURAL.
1 MAESTRO CIENCIAS SOCIALES
1 MAESTRO EDUCACION FISICA
1 UNID./MAES. APOYO INTEGR. P.T.

MUNICIPIO: SAN FERNANDO
LOCALIDAD: SAN FERNANDO
CODIGO DE CENTRO: 11007740
NOMBRE: COLEGIO PUBLICO E.G.B.
ANDALUCIA (291)
DOMICILIO: STA. BARBARA, 1
REGIMEN DE PROVISION: ORDINARIO
CREACIONES: 1 UNID./MAES. APOYO INTEGR. P.T.
COMPOSICION RESULTANTE: 2 UNIDADES INFANTIL/PREESCOLAR
2 MAESTROS INFANTIL/PREESCOLAR
9 UNIDADES DE PRIM. CICLO/C.MED.
6 UNIDADES DE CICLO SUPERIOR
10 MAESTROS PRIM.CICLO/CICLO MED.
1 MAESTRO FILOLOGIA INGLES
1 MAESTRO FILOLOGIA FRANCES
1 MAESTRO FILOLOGIA CASTELLANA
2 MAESTROS MATEMAT./C.NATURAL.
1 MAESTRO CIENCIAS SOCIALES
1 MAESTRO EDUCACION FISICA
1 UNID./MAES. APOYO INTEGR. P.T.

MUNICIPIO: SAN FERNANDO
LOCALIDAD: SAN FERNANDO
CODIGO DE CENTRO: 11602629
NOMBRE: COLEGIO PUBLICO E.G.B.
LA CONSTITUCION (282)
DOMICILIO: AVDA.CONSTITUCION S/N
REGIMEN DE PROVISION: ORDINARIO
CREACIONES: 1 UNIDAD DE PRIMER CICLO/C.MEDIO
1 MAESTRO DE EDUCACION MUSICAL
1 UNID./MAES. APOYO INTEGR. P.T.
COMPOSICION RESULTANTE: 4 UNIDADES INFANTIL/PREESCOLAR
4 MAESTROS INFANTIL/PREESCOLAR
12 UNIDADES DE PRIM. CICLO/C.MED.
6 UNIDADES DE CICLO SUPERIOR
12 MAESTROS PRIM.CICLO/CICLO MED.
1 MAESTRO FILOLOGIA INGLES
1 MAESTRO FILOLOGIA FRANCES
1 MAESTRO FILOLOGIA CASTELLANA
2 MAESTROS MATEMAT./C.NATURAL.
1 MAESTRO CIENCIAS SOCIALES
1 MAESTRO EDUCACION FISICA
1 MAESTRO DE EDUCACION MUSICAL
1 UNID./MAES. APOYO INTEGR. P.T.

MUNICIPIO: SAN FERNANDO
LOCALIDAD: SAN FERNANDO
CODIGO DE CENTRO: 11603038
NOMBRE: COLEGIO PUBLICO E.G.B.
LOS ESTEROS (399)
DOMICILIO: BDA. BAZAN
REGIMEN DE PROVISION: ORDINARIO
CREACIONES: 1 UNIDAD DE PRIMER CICLO/C.MEDIO
1 MAESTRO DE PRIM. CICLO/C.MEDIO
1 MAESTRO DE EDUCACION MUSICAL
1 UNID./MAES. APOYO INTEGR. P.T.
COMPOSICION RESULTANTE: 2 UNIDADES INFANTIL/PREESCOLAR
2 MAESTROS INFANTIL/PREESCOLAR
6 UNIDADES DE PRIM. CICLO/C.MED.
4 UNIDADES DE CICLO SUPERIOR
6 MAESTROS PRIM.CICLO/CICLO MED.
1 MAESTRO FILOLOGIA INGLES
1 MAESTRO FILOLOGIA FRANCES
1 MAESTRO MATEMATICAS/C.NATURA.
1 MAESTRO CIENCIAS SOCIALES
1 MAESTRO EDUCACION FISICA
1 MAESTRO DE EDUCACION MUSICAL

1 UNID./MAES. APOYO INTEGR. P.T.

MUNICIPIO: SAN FERNANDO
LOCALIDAD: SAN FERNANDO
CODIGO DE CENTRO: 11603041
NOMBRE: COLEGIO PUBLICO E.G.B.
BLAS INFANTE (401)
DOMICILIO: BDA. BLAS INFANTE
REGIMEN DE PROVISION: ORDINARIO
CREACIONES: 1 MAESTRO DE EDUCACION MUSICAL
SUPRESIONES: 1 MAESTRO DE PRIM. CICLO/C.MEDIO
COMPOSICION RESULTANTE: 4 UNIDADES INFANTIL/PREESCOLAR
4 MAESTROS INFANTIL/PREESCOLAR
10 UNIDADES DE PRIM. CICLO/C.MED.
6 UNIDADES DE CICLO SUPERIOR
10 MAESTROS PRIM.CICLO/CICLO MED.
1 MAESTRO FILOLOGIA INGLES
1 MAESTRO FILOLOGIA FRANCES
1 MAESTRO FILOLOGIA CASTELLANA
2 MAESTROS MATEMAT./C.NATURAL.
1 MAESTRO CIENCIAS SOCIALES
1 MAESTRO EDUCACION FISICA
1 MAESTRO DE EDUCACION MUSICAL
1 UNID./MAES. APOYO INTEGR. P.T.

MUNICIPIO: SAN FERNANDO
LOCALIDAD: SAN FERNANDO
CODIGO DE CENTRO: 11603051
NOMBRE: COLEGIO PUBLICO E.G.B.
PUENTE ZUAZO (400)
DOMICILIO: GONZALO DE CORDOBA S/N;BDA.MANCHON GARRI
REGIMEN DE PROVISION: ORDINARIO
CREACIONES: 1 UNIDAD DE PRIMER CICLO/C.MEDIO
1 MAESTRO DE EDUCACION MUSICAL
1 UNID./MAES. APOYO INTEGR. P.T.
COMPOSICION RESULTANTE: 4 UNIDADES INFANTIL/PREESCOLAR
4 MAESTROS INFANTIL/PREESCOLAR
11 UNIDADES DE PRIM. CICLO/C.MED.
8 UNIDADES DE CICLO SUPERIOR
11 MAESTROS PRIM.CICLO/CICLO MED.
1 MAESTRO FILOLOGIA INGLES
1 MAESTRO FILOLOGIA FRANCES
1 MAESTRO FILOLOGIA CASTELLANA
2 MAESTROS MATEMAT./C.NATURAL.
1 MAESTRO CIENCIAS SOCIALES
1 MAESTRO EDUCACION FISICA
1 MAESTRO DE EDUCACION MUSICAL
1 UNID./MAES. APOYO INTEGR. P.T.

MUNICIPIO: SAN FERNANDO
LOCALIDAD: SAN FERNANDO
CODIGO DE CENTRO: 11603270
NOMBRE: COLEGIO PUBLICO E.G.B.
RAIMUNDO RIVERO (434)
DOMICILIO: CALLEJON SANTO ENTIERRO S/N
REGIMEN DE PROVISION: ORDINARIO
CREACIONES: 1 UNIDAD DE PRIMER CICLO/C.MEDIO
1 MAESTRO DE PRIM. CICLO/C.MEDIO
SUPRESIONES: 1 UNIDAD DE CICLO SUPERIOR
1 MAESTRO FILOLOGIA CASTELLANA
COMPOSICION RESULTANTE: 4 UNIDADES INFANTIL/PREESCOLAR
4 MAESTROS INFANTIL/PREESCOLAR
11 UNIDADES DE PRIM. CICLO/C.MED.
7 UNIDADES DE CICLO SUPERIOR
12 MAESTROS PRIM.CICLO/CICLO MED.
2 MAESTROS FILOLOGIA INGLES
1 MAESTRO FILOLOGIA FRANCES
3 MAESTROS MATEMAT./C.NATURAL.
1 MAESTRO CIENCIAS SOCIALES
1 MAESTRO EDUCACION FISICA
1 UNID./MAES. APOYO INTEGR. P.T.
1 UNID./MAES. APOYO INTEGR. A.L.

MUNICIPIO: SAN FERNANDO
LOCALIDAD: SAN FERNANDO
CODIGO DE CENTRO: 11603373
NOMBRE: COLEGIO PUBLICO E.G.B.
(445)(ERYTHEIA)
DOMICILIO: BAD. BUEN PASTOR
REGIMEN DE PROVISION: ORDINARIO
TRANSFORMACIONES: 1 UNID./MAES. EE ESP. PED.TERAP
EN: 1 UNID./MAES. APOYO INTEGR. P.T
COMPOSICION RESULTANTE: 4 UNIDADES INFANTIL/PREESCOLAR
4 MAESTROS INFANTIL/PREESCOLAR
11 UNIDADES DE PRIM. CICLO/C.MED.
8 UNIDADES DE CICLO SUPERIOR
12 MAESTROS PRIM.CICLO/CICLO MED.
1 MAESTRO FILOLOGIA INGLES
1 MAESTRO FILOLOGIA FRANCES
1 MAESTRO FILOLOGIA CASTELLANA
2 MAESTROS MATEMAT./C.NATURAL.
1 MAESTRO CIENCIAS SOCIALES
1 MAESTRO EDUCACION FISICA
1 UNID./MAES. APOYO INTEGR. P.T.
1 UNID./MAES. APOYO INTEGR. A.L.

MUNICIPIO: SAN FERNANDO
LOCALIDAD: SAN FERNANDO
CODIGO DE CENTRO: 11603397
NOMBRE: CENTRO PUBLICO DE PREESCOLAR
LA MAREA (447)(INAS)
DOMICILIO: C/
REGIMEN DE PROVISION: ORDINARIO
SUPRESIONES: 1 UNIDAD DE INFANTIL/PREESCOLAR
1 MAESTRO DE INFANTIL/PREESCOLAR

DESAPARECE COMO TAL

MUNICIPIO: SAN FERNANDO
LOCALIDAD: SAN FERNANDO
CODIGO DE CENTRO: 11007260
NOMBRE: COLG.PUBLICO EGB (CAEP)
ARQUITECTO LEOZ (295)
DOMICILIO: BDA. DE LA ARDILLA (BLAS INFANTE)
REGIMEN DE PROVISION: ORDINARIO
CREACIONES: 1 UNIDAD DE PRIMER CICLO/C.MEDIO
1 MAESTRO DE PRIM. CICLO/C.MEDIO
SUPRESIONES: 1 UNIDAD DE CICLO SUPERIOR
1 MAESTRO MATEMATICAS/C.NATURA.
TRANSFORMACIONES: 1 UNID./MAES. EE ESP. PED.TERAP
EN: 1 UNID./MAES. APOYO INTEGR. P.T
COMPOSICION RESULTANTE: 2 UNIDADES INFANTIL/PREESCOLAR
2 MAESTROS INFANTIL/PREESCOLAR
10 UNIDADES DE PRIM. CICLO/C.MED.
8 UNIDADES DE CICLO SUPERIOR
11 MAESTROS PRIM.CICLO/CICLO MED.
1 MAESTRO FILOLOGIA INGLES
1 MAESTRO FILOLOGIA FRANCES
1 MAESTRO FILOLOGIA CASTELLANA
2 MAESTROS MATEMAT./C.NATURAL.
1 MAESTRO CIENCIAS SOCIALES
1 MAESTRO EDUCACION FISICA
1 UNID./MAES. APOYO INTEGR. P.T.
2 MAESTROS APOYO A CICLOS

MUNICIPIO: SANLUCAR DE BARRAMEDA
LOCALIDAD: ALGAIDA (LA)
CODIGO DE CENTRO: 11005342
NOMBRE: COLEGIO PUBLICO E.G.B.
MAESTRA CARIDAD RUIZ (308)
DOMICILIO: C/ CENTRAL, S/N
REGIMEN DE PROVISION: ORDINARIO
CREACIONES: 1 UNIDAD DE PRIMER CICLO/C.MEDIO
1 MAESTRO DE EDUCACION MUSICAL
TRANSFORMACIONES: 1 UNID./MAES. EE ESP. PED.TERAP
EN: 1 UNID./MAES. APOYO INTEGR. P.T
COMPOSICION RESULTANTE: 4 UNIDADES INFANTIL/PREESCOLAR
4 MAESTROS INFANTIL/PREESCOLAR
11 UNIDADES DE PRIM. CICLO/C.MED.
7 UNIDADES DE CICLO SUPERIOR
11 MAESTROS PRIM.CICLO/CICLO MED.
1 MAESTRO FILOLOGIA INGLES
1 MAESTRO FILOLOGIA FRANCES
1 MAESTRO FILOLOGIA CASTELLANA
3 MAESTROS MATEMAT./C.NATURAL.
1 MAESTRO CIENCIAS SOCIALES
1 MAESTRO EDUCACION FISICA
1 MAESTRO DE EDUCACION MUSICAL
1 UNID./MAES. APOYO INTEGR. P.T.

MUNICIPIO: SANLUCAR DE BARRAMEDA
LOCALIDAD: JARA (LA)
CODIGO DE CENTRO: 11603063
NOMBRE: COLEGIO PUBLICO E.G.B.
LA JARA (398)
DOMICILIO: CAMINO DE LA JARA
REGIMEN DE PROVISION: ORDINARIO
CREACIONES: 1 UNIDAD DE PRIMER CICLO/C.MEDIO
1 MAESTRO DE EDUCACION MUSICAL
1 UNID./MAES. APOYO INTEGR. P.T.
COMPOSICION RESULTANTE: 2 UNIDADES INFANTIL/PREESCOLAR
2 MAESTROS INFANTIL/PREESCOLAR
7 UNIDADES DE PRIM. CICLO/C.MED.
4 UNIDADES DE CICLO SUPERIOR
7 MAESTROS PRIM.CICLO/CICLO MED.
1 MAESTRO FILOLOGIA INGLES
1 MAESTRO FILOLOGIA FRANCES
1 MAESTRO MATEMATICAS/C.NATURA.
1 MAESTRO CIENCIAS SOCIALES
1 MAESTRO EDUCACION FISICA
1 MAESTRO DE EDUCACION MUSICAL
1 UNID./MAES. APOYO INTEGR. P.T.

MUNICIPIO: SANLUCAR DE BARRAMEDA
LOCALIDAD: SANLUCAR DE BARRAMEDA
CODIGO DE CENTRO: 11005421
NOMBRE: COLEGIO PUBLICO E.G.B.
VIRGEN DE LA CARIDAD (321)
DOMICILIO: PALMAR DE SAN SEBASTIAN
REGIMEN DE PROVISION: ORDINARIO
SUPRESIONES: 1 UNIDAD DE INFANTIL/PREESCOLAR
1 MAESTRO DE INFANTIL/PREESCOLAR
COMPOSICION RESULTANTE: 4 UNIDADES INFANTIL/PREESCOLAR
4 MAESTROS INFANTIL/PREESCOLAR
22 UNIDADES DE PRIM. CICLO/C.MED.
15 UNIDADES DE CICLO SUPERIOR
23 MAESTROS PRIM.CICLO/CICLO MED.
3 MAESTROS FILOLOGIA INGLES
2 MAESTROS FILOLOGIA FRANCES
2 MAESTROS FILOLOGIA CASTELLA.
5 MAESTROS MATEMAT./C.NATURAL.
2 MAESTROS CIENCIAS SOCIALES
2 MAESTROS EDUCACION FISICA
3 UNID./MAES. APOYO INTEGR. P.T.

MUNICIPIO: SANLUCAR DE BARRAMEDA
LOCALIDAD: SANLUCAR DE BARRAMEDA
CODIGO DE CENTRO: 11005445
NOMBRE: COLEGIO PUBLICO E.G.B.
MARIA LUISA TERRY (317)
DOMICILIO: AVDA. BAJO DE GUIA, 2
REGIMEN DE PROVISION: ORDINARIO
CREACIONES: 1 UNIDAD DE CICLO SUPERIOR

1 MAESTRO DE EDUCACION MUSICAL
COMPOSICION RESULTANTE: 4 UNIDADES INFANTIL/PREESCOLAR
4 MAESTROS INFANTIL/PREESCOLAR
13 UNIDADES DE PRIM. CICLO/C.MED.
9 UNIDADES DE CICLO SUPERIOR
14 MAESTROS PRIM.CICLO/CICLO MED.
2 MAESTROS FILOLOGIA INGLES
1 MAESTRO FILOLOGIA FRANCES
1 MAESTRO FILOLOGIA CASTELLANA
3 MAESTROS MATEMAT./C.NATURAL.
1 MAESTRO CIENCIAS SOCIALES
1 MAESTRO EDUCACION FISICA
1 MAESTRO DE EDUCACION MUSICAL
2 UNID./MAES. APOYO INTEGR. P.T.

MUNICIPIO: SANLUCAR DE BARRAMEDA
LOCALIDAD: SANLUCAR DE BARRAMEDA
CODIGO DE CENTRO: 11005500
NOMBRE: COLEGIO PUBLICO E.G.B.
ALBAICIN (312)
DOMICILIO: GITANOS S/N
REGIMEN DE PROVISION: ORDINARIO
TRANSFORMACIONES: 1 UNID./MAES. EE ESP. PED.TERAP
EN: 1 UNID./MAES. APOYO INTEGR. P.T
COMPOSICION RESULTANTE: 2 UNIDADES INFANTIL/PREESCOLAR
2 MAESTROS INFANTIL/PREESCOLAR
10 UNIDADES DE PRIM. CICLO/C.MED.
6 UNIDADES DE CICLO SUPERIOR
11 MAESTROS PRIM.CICLO/CICLO MED.
1 MAESTRO FILOLOGIA INGLES
1 MAESTRO FILOLOGIA FRANCES
1 MAESTRO FILOLOGIA CASTELLANA
2 MAESTROS MATEMAT./C.NATURAL.
1 MAESTRO CIENCIAS SOCIALES
1 MAESTRO EDUCACION FISICA
1 UNID./MAES. APOYO INTEGR. P.T.

MUNICIPIO: SANLUCAR DE BARRAMEDA
LOCALIDAD: SANLUCAR DE BARRAMEDA
CODIGO DE CENTRO: 11005548
NOMBRE: COLEGIO PUBLICO E.G.B.
PRINCESA SOFIA (319)
DOMICILIO: PIO XII, S/N
REGIMEN DE PROVISION: ORDINARIO
TRANSFORMACIONES: 1 UNID./MAES. EE ESP. PED.TERAP
EN: 1 UNID./MAES. APOYO INTEGR. P.T
COMPOSICION RESULTANTE: 4 UNIDADES INFANTIL/PREESCOLAR
4 MAESTROS INFANTIL/PREESCOLAR
11 UNIDADES DE PRIM. CICLO/C.MED.
9 UNIDADES DE CICLO SUPERIOR
12 MAESTROS PRIM.CICLO/CICLO MED.
2 MAESTROS FILOLOGIA INGLES
1 MAESTRO FILOLOGIA FRANCES
1 MAESTRO FILOLOGIA CASTELLANA
3 MAESTROS MATEMAT./C.NATURAL.
2 MAESTROS CIENCIAS SOCIALES
1 MAESTRO EDUCACION FISICA
1 UNID./MAES. APOYO INTEGR. P.T.

MUNICIPIO: SANLUCAR DE BARRAMEDA
LOCALIDAD: SANLUCAR DE BARRAMEDA
CODIGO DE CENTRO: 11006796
NOMBRE: COLEGIO PUBLICO E.G.B.
BLAS INFANTE (313)
DOMICILIO: AVDA.DE LA CONSTITUCION S/N
REGIMEN DE PROVISION: ORDINARIO
CREACIONES: 1 UNIDAD DE CICLO SUPERIOR
1 MAESTRO DE EDUCACION MUSICAL
COMPOSICION RESULTANTE: 4 UNIDADES INFANTIL/PREESCOLAR
4 MAESTROS INFANTIL/PREESCOLAR
14 UNIDADES DE PRIM. CICLO/C.MED.
9 UNIDADES DE CICLO SUPERIOR
15 MAESTROS PRIM.CICLO/CICLO MED.
2 MAESTROS FILOLOGIA INGLES
1 MAESTRO FILOLOGIA FRANCES
1 MAESTRO FILOLOGIA CASTELLANA
3 MAESTROS MATEMAT./C.NATURAL.
1 MAESTRO CIENCIAS SOCIALES
2 MAESTROS EDUCACION FISICA
1 MAESTRO DE EDUCACION MUSICAL
2 UNID./MAES. APOYO INTEGR. P.T.

MUNICIPIO: SANLUCAR DE BARRAMEDA
LOCALIDAD: SANLUCAR DE BARRAMEDA
CODIGO DE CENTRO: 11007171
NOMBRE: COLEGIO PUBLICO E.G.B.
MAESTRO JOSE SABIO (316)
DOMICILIO: PAGO DE SAN JERONIMO S/N
REGIMEN DE PROVISION: ORDINARIO
CREACIONES: 1 UNIDAD DE CICLO SUPERIOR
1 MAESTRO FILOLOGIA INGLES
SUPRESIONES: 1 UNIDAD DE PRIMER CICLO/C.MEDIO
1 MAESTRO DE PRIM. CICLO/C.MEDIO
TRANSFORMACIONES: 1 UNID./MAES. EE ESP. PED.TERAP
EN: 1 UNID./MAES. APOYO INTEGR. P.T
COMPOSICION RESULTANTE: 4 UNIDADES INFANTIL/PREESCOLAR
4 MAESTROS INFANTIL/PREESCOLAR
11 UNIDADES DE PRIM. CICLO/C.MED.
8 UNIDADES DE CICLO SUPERIOR
12 MAESTROS PRIM.CICLO/CICLO MED.
2 MAESTROS FILOLOGIA INGLES
1 MAESTRO FILOLOGIA FRANCES
1 MAESTRO FILOLOGIA CASTELLANA
3 MAESTROS MATEMAT./C.NATURAL.
1 MAESTRO CIENCIAS SOCIALES
1 MAESTRO EDUCACION FISICA

1 UNID./MAES. APOYO INTEGR. P.T.

MUNICIPIO: SANLUCAR DE BARRAMEDA
LOCALIDAD: SANLUCAR DE BARRAMEDA
CODIGO DE CENTRO: 11007328
NOMBRE: COLEGIO PUBLICO E.G.B.
PINO,EL (318)
DOMICILIO: CTRA. BONANZA - EL PINO
REGIMEN DE PROVISION: ORDINARIO
CREACIONES: 1 UNIDAD DE CICLO SUPERIOR
1 MAESTRO DE EDUCACION MUSICAL
TRANSFORMACIONES: 1 UNID./MAES. EE ESP. PED.TERAP
EN: 1 UNID./MAES. APOYO INTEGR. P.T
COMPOSICION RESULTANTE: 4 UNIDADES INFANTIL/PREESCOLAR
4 MAESTROS INFANTIL/PREESCOLAR
11 UNIDADES DE PRIM. CICLO/C.MED.
7 UNIDADES DE CICLO SUPERIOR
12 MAESTROS PRIM.CICLO/CICLO MED.
1 MAESTRO FILOLOGIA INGLES
1 MAESTRO FILOLOGIA FRANCES
1 MAESTRO FILOLOGIA CASTELLANA
2 MAESTROS MATEMAT./C.NATURAL.
1 MAESTRO CIENCIAS SOCIALES
1 MAESTRO EDUCACION FISICA
1 MAESTRO DE EDUCACION MUSICAL
1 UNID./MAES. APOYO INTEGR. P.T.

MUNICIPIO: SANLUCAR DE BARRAMEDA
LOCALIDAD: SANLUCAR DE BARRAMEDA
CODIGO DE CENTRO: 11005538
NOMBRE: COLG.PUBLICO EGB (CAEP)
GUADALQUIVIR (314)
DOMICILIO: AVDA. DE LAS PILETAS S/N
REGIMEN DE PROVISION: ORDINARIO
CREACIONES: 1 UNIDAD DE CICLO SUPERIOR
1 MAESTRO DE EDUCACION MUSICAL
TRANSFORMACIONES: 1 UNID./MAES. EE ESP. PED.TERAP
EN: 1 UNID./MAES. APOYO INTEGR. P.T
COMPOSICION RESULTANTE: 4 UNIDADES INFANTIL/PREESCOLAR
4 MAESTROS INFANTIL/PREESCOLAR
10 UNIDAOES DE PRIM. CICLO/C.MED.
7 UNIDADES DE CICLO SUPERIOR
11 MAESTROS PRIM.CICLO/CICLO MED.
1 MAESTRO FILOLOGIA INGLES
1 MAESTRO FILOLOGIA FRANCES
1 MAESTRO FILOLOGIA CASTELLANA
2 MAESTROS MATEMAT./C.NATURAL.
1 MAESTRO CIENCIAS SOCIALES
1 MAESTRO EDUCACION FISICA
1 MAESTRO DE EDUCACION MUSICAL
1 UNID./MAES. APOYO INTEGR. P.T.
1 MAESTRO APOYO A CICLOS

MUNICIPIO: SANLUCAR DE BARRAMEDA
LOCALIDAD: SANLUCAR DE BARRAMEDA
CODIGO DE CENTRO: 11005603
NOMBRE: COLG.PUBLICO EGB (CAEP)
MAESTRA RAFAELA ZARATE (315)
DOMICILIO: EL PALOMAR
REGIMEN DE PROVISION: ORDINARIO
SUPRESIONES: 1 UNIDAD DE PRIMER CICLO/C.MEDIO
1 MAESTRO DE PRIM. CICLO/C.MEDIO
1 UNID./MAES. APOYO INTEGR. P.T.
COMPOSICION RESULTANTE: 6 UNIDADES INFANTIL/PREESCOLAR
6 MAESTROS INFANTIL/PREESCOLAR
17 UNIDADES DE PRIM. CICLO/C.MED.
14 UNIDADES DE CICLO SUPERIOR
18 MAESTROS PRIM.CICLO/CICLO MED.
2 MAESTROS FILOLOGIA INGLES
2 MAESTROS FILOLOGIA FRANCES
2 MAESTROS FILOLOGIA CASTELLA.
5 MAESTROS MATEMAT./C.NATURAL.
2 MAESTROS CIENCIAS SOCIALES
3 MAESTROS EDUCACION FISICA
2 UNID./MAES. APOYO INTEGR. P.T.
1 MAESTRO APOYO A CICLOS

MUNICIPIO: SAN ROQUE
LOCALIDAD: CAMPAMENTO
CODIGO DE CENTRO: 11005840
NOMBRE: COLEGIO PUBLICO E.G.B.
SANTA RITA (324)
DOMICILIO: AIRES, S/N
REGIMEN DE PROVISION: ORDINARIO
CREACIONES: 1 UNID./MAES. APOYO INTEGR. P.T.
COMPOSICION RESULTANTE: 2 UNIDADES INFANTIL/PREESCOLAR
2 MAESTROS INFANTIL/PREESCOLAR
5 UNIDAOES DE PRIM. CICLO/C.MED.
4 UNIDAOES DE CICLO SUPERIOR
5 MAESTROS PRIM.CICLO/CICLO MED.
1 MAESTRO FILOLOGIA INGLES
1 MAESTRO FILOLOGIA FRANCES
1 MAESTRO MATEMATICAS/C.NATURA.
1 MAESTRO CIENCIAS SOCIALES
1 MAESTRO EDUCACION FISICA
1 UNID./MAES. APOYO INTEGR. P.T.

MUNICIPIO: SAN ROQUE
LOCALIDAD: ESTACION FERREA
CODIGO DE CENTRO: 11005864
NOMBRE: COLEGIO PUBLICO E.G.B.
SAN BERNARDO (328)
DOMICILIO: SEVILLA, S/N - ANCHA, S/N
REGIMEN DE PROVISION: ORDINARIO
CREACIONES: 1 UNIDAD DE INFANTIL/PREESCOLAR
1 MAESTRO DE INFANTIL/PREESCOLAR

SUPRESIONES: 1 UNIDAD DE CICLO SUPERIOR
1 MAESTRO FILOLOGIA CASTELLANA
COMPOSICION RESULTANTE: 3 UNIDADES INFANTIL/PREESCOLAR
3 MAESTROS INFANTIL/PREESCOLAR
7 UNIDADES DE PRIM. CICLO/C.MED.
5 UNIDADES DE CICLO SUPERIOR
8 MAESTROS PRIM.CICLO/CICLO MED.
1 MAESTRO FILOLOGIA INGLES
1 MAESTRO FILOLOGIA FRANCES
2 MAESTROS MATEMAT./C.NATURAL.
1 MAESTRO CIENCIAS SOCIALES
1 MAESTRO EDUCACION FISICA
1 UNID./MAES. EE ESP. PED.TERAP.

MUNICIPIO: SAN ROQUE
LOCALIDAD: PUENTE MAYORGA
CODIGO DE CENTRO: 11005691
NOMBRE: COLEGIO PUBLICO E.G.B.
SAGRADO CORAZON (328)
DOMICILIO: ALDEA DE PUENTE MAYORGA, S/N
REGIMEN DE PROVISION: ORDINARIO
CREACIONES: 1 UNIDAD DE INFANTIL/PREESCOLAR
1 MAESTRO DE INFANTIL/PREESCOLAR
1 MAESTRO DE EDUCACION MUSICAL
SUPRESIONES: 2 UNIDADES DE PRIM. CICLO/C.MED.
2 MAESTROS PRIM.CICLO/CICLO MED.
1 MAESTRO FILOLOGIA CASTELLANA
COMPOSICION RESULTANTE: 4 UNIDADES INFANTIL/PREESCOLAR
4 MAESTROS INFANTIL/PREESCOLAR
7 UNIDADES DE PRIM. CICLO/C.MED.
8 UNIDADES DE CICLO SUPERIOR
8 MAESTROS PRIM.CICLO/CICLO MED.
1 MAESTRO FILOLOGIA INGLES
1 MAESTRO FILOLOGIA FRANCES
2 MAESTROS MATEMAT./C.NATURAL.
1 MAESTRO CIENCIAS SOCIALES
1 MAESTRO EDUCACION FISICA
1 MAESTRO DE EDUCACION MUSICAL
2 UNID./MAES. APOYO INTEGR. P.T.

MUNICIPIO: SAN ROQUE
LOCALIDAD: SAN ENRIQUE
CODIGO DE CENTRO: 11007651
NOMBRE: COLEGIO PUBLICO E.G.B.
(330)(BARBESULA)
DOMICILIO: COOPERATIVA, S/N
REGIMEN DE PROVISION: ORDINARIO
SUPRESIONES: 1 UNIDAD DE INFANTIL/PREESCOLAR
1 MAESTRO DE INFANTIL/PREESCOLAR
COMPOSICION RESULTANTE: 1 UNIDAD DE INFANTIL/PREESCOLAR
1 MAESTRO DE INFANTIL/PREESCOLAR
5 UNIDADES DE PRIM. CICLO/C.MED.
5 UNIDADES DE CICLO SUPERIOR
6 MAESTROS PRIM.CICLO/CICLO MED.
1 MAESTRO FILOLOGIA INGLES
1 MAESTRO FILOLOGIA FRANCES
2 MAESTROS MATEMAT./C.NATURAL.
1 MAESTRO CIENCIAS SOCIALES
1 MAESTRO EDUCACION FISICA
1 UNID./MAES. APOYO INTEGR. P.T.

MUNICIPIO: SAN ROQUE
LOCALIDAD: SAN ROQUE
CODIGO DE CENTRO: 11007181
NOMBRE: COLEGIO PUBLICO E.G.B.
MAESTRO GABRIEL ARENAS (332)
DOMICILIO: AVDA. CASTIELLA, S/N
REGIMEN DE PROVISION: ORDINARIO
CREACIONES: 1 UNIDAD DE INFANTIL/PREESCOLAR
1 MAESTRO DE INFANTIL/PREESCOLAR
1 UNID./MAES. APOYO INTEGR. P.T.
SUPRESIONES: 1 UNIDAD DE PRIMER CICLO/C.MEDIO
1 MAESTRO DE PRIM. CICLO/C.MEDIO
COMPOSICION RESULTANTE: 4 UNIDADES INFANTIL/PREESCOLAR
4 MAESTROS INFANTIL/PREESCOLAR
9 UNIDADES DE PRIM. CICLO/C.MED.
6 UNIDADES DE CICLO SUPERIOR
10 MAESTROS PRIM.CICLO/CICLO MED.
1 MAESTRO FILOLOGIA INGLES
1 MAESTRO FILOLOGIA FRANCES
1 MAESTRO FILOLOGIA CASTELLANA
2 MAESTROS MATEMAT./C.NATURAL.
1 MAESTRO CIENCIAS SOCIALES
1 MAESTRO EDUCACION FISICA
2 UNID./MAES. APOYO INTEGR. P.T.

MUNICIPIO: SAN ROQUE
LOCALIDAD: SAN ROQUE
CODIGO DE CENTRO: 11602903
NOMBRE: COLEGIO PUBLICO E.G.B.
CARTEIA (387)
DOMICILIO: BARRIADA OLIVILLO
REGIMEN DE PROVISION: ORDINARIO
SUPRESIONES: 1 UNIDAD DE CICLO SUPERIOR
1 MAESTRO MATEMATICAS/C.NATURA.
COMPOSICION RESULTANTE: 3 UNIDADES INFANTIL/PREESCOLAR
3 MAESTROS INFANTIL/PREESCOLAR
10 UNIDADES DE PRIM. CICLO/C.MED.
6 UNIDADES DE CICLO SUPERIOR
11 MAESTROS PRIM.CICLO/CICLO MED.
1 MAESTRO FILOLOGIA INGLES
1 MAESTRO FILOLOGIA FRANCES
1 MAESTRO FILOLOGIA CASTELLANA
2 MAESTROS MATEMAT./C.NATURAL.
1 MAESTRO CIENCIAS SOCIALES
1 MAESTRO EDUCACION FISICA

2 UNID./MAES. APOYO INTEGR. P.T.

MUNICIPIO: SETENIL
LOCALIDAD: SETENIL
CODIGO DE CENTRO: 11005780
NOMBRE: COLEGIO PUBLICO E.G.B.
PRIMO DE RIVERA (335)
DOMICILIO: PLAZA DE LA IGLESIA, S/N
REGIMEN DE PROVISION: ORDINARIO
CREACIONES: 1 UNIDAD DE INFANTIL/PREESCOLAR
1 MAESTRO DE INFANTIL/PREESCOLAR
COMPOSICION RESULTANTE: 5 UNIDADES INFANTIL/PREESCOLAR
5 MAESTROS INFANTIL/PREESCOLAR
10 UNIDADES DE PRIM. CICLO/C.MED.
6 UNIDADES DE CICLO SUPERIOR
11 MAESTROS PRIM.CICLO/CICLO MED.
1 MAESTRO FILOLOGIA INGLES
1 MAESTRO FILOLOGIA FRANCES
1 MAESTRO FILOLOGIA CASTELLANA
2 MAESTROS MATEMAT./C.NATURAL.
1 MAESTRO CIENCIAS SOCIALES
1 MAESTRO EDUCACION FISICA
1 UNID./MAES. APOYO INTEGR. P.T.

MUNICIPIO: TARIFA
LOCALIDAD: TARIFA
CODIGO DE CENTRO: 11005982
NOMBRE: COLEGIO PUBLICO E.G.B.
GUZMAN EL BUENO (339)
DOMICILIO: JOAQUIN TENA ARTIGAS S/N
REGIMEN DE PROVISION: ORDINARIO
CREACIONES: 1 UNIDAD DE CICLO SUPERIOR
1 MAESTRO DE EDUCACION MUSICAL
COMPOSICION RESULTANTE: 2 UNIDADES INFANTIL/PREESCOLAR
2 MAESTROS INFANTIL/PREESCOLAR
15 UNIDADES DE PRIM. CICLO/C.MED.
9 UNIDADES DE CICLO SUPERIOR
18 MAESTROS PRIM.CICLO/CICLO MED.
2 MAESTROS FILOLOGIA INGLES
1 MAESTRO FILOLOGIA FRANCES
1 MAESTRO FILOLOGIA CASTELLANA
3 MAESTROS MATEMAT./C.NATURAL.
1 MAESTRO CIENCIAS SOCIALES
1 MAESTRO EDUCACION FISICA
1 MAESTRO DE EDUCACION MUSICAL
1 UNID./MAES. APOYO INTEGR. P.T.

MUNICIPIO: TARIFA
LOCALIDAD: TARIFA
CODIGO DE CENTRO: 11007107
NOMBRE: COLEGIO PUBLICO E.G.B.
VIRGEN DEL SOL (341)
DOMICILIO: BDA. PUNTA DE EUROPA
REGIMEN DE PROVISION: ORDINARIO
SUPRESIONES: 1 UNIDAD DE CICLO SUPERIOR
1 MAESTRO CIENCIAS SOCIALES
COMPOSICION RESULTANTE: 4 UNIDADES INFANTIL/PREESCOLAR
4 MAESTROS INFANTIL/PREESCOLAR
12 UNIDADES DE PRIM. CICLO/C.MED.
8 UNIDADES DE CICLO SUPERIOR
13 MAESTROS PRIM.CICLO/CICLO MED.
2 MAESTROS FILOLOGIA INGLES
1 MAESTRO FILOLOGIA FRANCES
1 MAESTRO FILOLOGIA CASTELLANA
3 MAESTROS MATEMAT./C.NATURAL.
1 MAESTRO CIENCIAS SOCIALES
1 MAESTRO EDUCACION FISICA
1 UNID./MAES. APOYO INTEGR. P.T.

MUNICIPIO: TREBUJENA
LOCALIDAD: TREBUJENA
CODIGO DE CENTRO: 11006024
NOMBRE: COLEGIO PUBLICO E.G.B.
BLAS INFANTE (347)
DOMICILIO: PZA.ANTONIO CAÑADA S/N
REGIMEN DE PROVISION: ORDINARIO
CREACIONES: 1 UNIDAD DE CICLO SUPERIOR
1 MAESTRO FILOLOGIA INGLES
1 MAESTRO DE EDUCACION MUSICAL
SUPRESIONES: 1 UNIDAD DE PRIMER CICLO/C.MEDIO
2 MAESTROS PRIM.CICLO/CICLO MED.
COMPOSICION RESULTANTE: 2 UNIDADES INFANTIL/PREESCOLAR
2 MAESTROS INFANTIL/PREESCOLAR
10 UNIDADES DE PRIM. CICLO/C.MED.
8 UNIDADES DE CICLO SUPERIOR
10 MAESTROS PRIM.CICLO/CICLO MED.
2 MAESTROS FILOLOGIA INGLES
1 MAESTRO FILOLOGIA FRANCES
1 MAESTRO FILOLOGIA CASTELLANA
3 MAESTROS MATEMAT./C.NATURAL.
1 MAESTRO CIENCIAS SOCIALES
1 MAESTRO EDUCACION FISICA
1 MAESTRO DE EDUCACION MUSICAL
1 UNID./MAES. APOYO INTEGR. P.T.

MUNICIPIO: TREBUJENA
LOCALIDAD: TREBUJENA
CODIGO DE CENTRO: 11007132
NOMBRE: COLEGIO PUBLICO E.G.B.
ANTONIO BRIANTE CARO (348)
DOMICILIO: C/GARCIA CAPARROS S/N
REGIMEN DE PROVISION: ORDINARIO
CREACIONES: 2 UNIDADES INFANTIL/PREESCOLAR
2 MAESTROS INFANTIL/PREESCOLAR
SUPRESIONES: 2 UNIDADES DE PRIM. CICLO/C.MED.

2 MAESTROS PRIM.CICLO/CICLO MED.
COMPOSICION RESULTANTE: 4 UNIDADES INFANTIL/PREESCOLAR
4 MAESTROS INFANTIL/PREESCOLAR
10 UNIDADES DE PRIM. CICLO/C.MED.
7 UNIDADES DE CICLO SUPERIOR
11 MAESTROS PRIM.CICLO/CICLO MED.
1 MAESTRO FILOLOGIA INGLES
1 MAESTRO FILOLOGIA FRANCES
1 MAESTRO FILOLOGIA CASTELLANA
3 MAESTROS MATEMAT./C.NATURAL.
1 MAESTRO CIENCIAS SOCIALES
1 MAESTRO EDUCACION FISICA
1 UNID./MAES. APOYO INTEGR. P.T.

MUNICIPIO: UBRIQUE
LOCALIDAD: UBRIQUE
CODIGO DE CENTRO: 11006036
NOMBRE: COLEGIO PUBLICO E.G.B.
MAESTRO FRANCISCO FATOU (349)
DOMICILIO: AVDA. DE ESPAÑA, S/N
REGIMEN DE PROVISION: ORDINARIO
CREACIONES: 1 UNIDAD DE CICLO SUPERIOR
1 MAESTRO DE EDUCACION MUSICAL
SUPRESIONES: 1 UNIDAD DE PRIMER CICLO/C.MEDIO
1 MAESTRO DE PRIM. CICLO/C.MEDIO
COMPOSICION RESULTANTE: 4 UNIDADES INFANTIL/PREESCOLAR
4 MAESTROS INFANTIL/PREESCOLAR
12 UNIDADES DE PRIM. CICLO/C.MED.
9 UNIDADES DE CICLO SUPERIOR
13 MAESTROS PRIM.CICLO/CICLO MED.
2 MAESTROS FILOLOGIA INGLES
1 MAESTRO FILOLOGIA FRANCES
1 MAESTRO FILOLOGIA CASTELLANA
3 MAESTROS MATEMAT./C.NATURAL.
1 MAESTRO CIENCIAS SOCIALES
1 MAESTRO EDUCACION FISICA
1 MAESTRO DE EDUCACION MUSICAL
2 UNID./MAES. APOYO INTEGR. P.T.

MUNICIPIO: UBRIQUE
LOCALIDAD: UBRIQUE
CODIGO DE CENTRO: 11006085
NOMBRE: COLEGIO PUBLICO E.G.B.
REINA SOFIA (351)
DOMICILIO: PZA.DE LA ESTRELLA, S/N
REGIMEN DE PROVISION: ORDINARIO
SUPRESIONES: 1 UNID./MAES. APOYO INTEGR. P.T.
COMPOSICION RESULTANTE: 3 UNIDADES INFANTIL/PREESCOLAR
3 MAESTROS INFANTIL/PREESCOLAR
11 UNIDADES DE PRIM. CICLO/C.MED.
9 UNIDADES DE CICLO SUPERIOR
12 MAESTROS PRIM.CICLO/CICLO MED.
2 MAESTROS FILOLOGIA INGLES
1 MAESTRO FILOLOGIA FRANCES
1 MAESTRO FILOLOGIA CASTELLANA
3 MAESTROS MATEMAT./C.NATURAL.
2 MAESTROS CIENCIAS SOCIALES
1 MAESTRO EDUCACION FISICA
2 UNID./MAES. APOYO INTEGR. P.T.

MUNICIPIO: UBRIQUE
LOCALIDAD: UBRIQUE
CODIGO DE CENTRO: 11603075
NOMBRE: COLEGIO PUBLICO E.G.B.
(402)(RAMON CROSSA)
DOMICILIO: BDA.ANTONIO VEGA
REGIMEN DE PROVISION: ORDINARIO
CREACIONES: 1 MAESTRO DE EDUCACION MUSICAL
SUPRESIONES: 1 MAESTRO MATEMATICAS/C.NATURA.
COMPOSICION RESULTANTE: 4 UNIDADES INFANTIL/PREESCOLAR
4 MAESTROS INFANTIL/PREESCOLAR
10 UNIDADES DE PRIM. CICLO/C.MED.
7 UNIDADES DE CICLO SUPERIOR
11 MAESTROS PRIM.CICLO/CICLO MED.
1 MAESTRO FILOLOGIA INGLES
1 MAESTRO FILOLOGIA FRANCES
1 MAESTRO FILOLOGIA CASTELLANA
2 MAESTROS MATEMAT./C.NATURAL.
1 MAESTRO CIENCIAS SOCIALES
1 MAESTRO EDUCACION FISICA
1 MAESTRO DE EDUCACION MUSICAL
1 UNID./MAES. APOYO INTEGR. P.T.

MUNICIPIO: VEJER DE LA FRONTERA
LOCALIDAD: VEJER DE LA FRONTERA
CODIGO DE CENTRO: 11006449
NOMBRE: COLEGIO PUBLICO E.G.B.
NTR.SRA. DE LA OLIVA (362)
DOMICILIO: AVDA. SAN MIGUEL, 33
REGIMEN DE PROVISION: ORDINARIO
CREACIONES: 1 UNIDAD DE INFANTIL/PREESCOLAR
1 MAESTRO DE INFANTIL/PREESCOLAR
1 UNIDAD DE PRIMER CICLO/C.MEDIO
1 MAESTRO DE EDUCACION MUSICAL
COMPOSICION RESULTANTE: 1 UNIDAD DE INFANTIL/PREESCOLAR
1 MAESTRO DE INFANTIL/PREESCOLAR
9 UNIDADES DE PRIM. CICLO/C.MED.
6 UNIDADES DE CICLO SUPERIOR
9 MAESTROS PRIM.CICLO/CICLO MED.
1 MAESTRO FILOLOGIA INGLES
1 MAESTRO FILOLOGIA FRANCES
1 MAESTRO FILOLOGIA CASTELLANA
2 MAESTROS MATEMAT./C.NATURAL.
1 MAESTRO CIENCIAS SOCIALES
1 MAESTRO EDUCACION FISICA
1 MAESTRO DE EDUCACION MUSICAL

1 UNID./MAES. APOYO INTEGR. P.T.

MUNICIPIO: VEJER DE LA FRONTERA
LOCALIDAD: VEJER DE LA FRONTERA
CODIGO DE CENTRO: 11006474
NOMBRE: COLEGIO PUBLICO E.G.B.
LOS MOLINOS (381)
DOMICILIO: AVDA. DE ANDALUCIA, S/N - LA ERETA
REGIMEN DE PROVISION: ORDINARIO
CREACIONES: 1 UNIDAD DE PRIMER CICLO/C.MEDIO
1 MAESTRO DE EDUCACION MUSICAL
SUPRESIONES: 1 UNIDAD DE CICLO SUPERIOR
1 MAESTRO CIENCIAS SOCIALES
COMPOSICION RESULTANTE: 3 UNIDADES INFANTIL/PREESCOLAR
3 MAESTROS INFANTIL/PREESCOLAR
10 UNIDADES DE PRIM. CICLO/C.MED.
8 UNIDADES DE CICLO SUPERIOR
10 MAESTROS PRIM.CICLO/CICLO MED.
2 MAESTROS FILOLOGIA INGLES
1 MAESTRO FILOLOGIA FRANCES
1 MAESTRO FILOLOGIA CASTELLANA
3 MAESTROS MATEMAT./C.NATURAL.
1 MAESTRO CIENCIAS SOCIALES
1 MAESTRO EDUCACION FISICA
1 MAESTRO DE EDUCACION MUSICAL
1 UNID./MAES. APOYO INTEGR. P.T.

MUNICIPIO: VEJER DE LA FRONTERA
LOCALIDAD: VEJER DE LA FRONTERA
CODIGO DE CENTRO: 11007752
NOMBRE: COLEGIO PUBLICO E.G.B.
PINAR,EL (383)
DOMICILIO: BDA. SAN MIGUEL
REGIMEN DE PROVISION: ORDINARIO
CREACIONES: 1 UNIDAD DE INFANTIL/PREESCOLAR
1 MAESTRO DE INFANTIL/PREESCOLAR
COMPOSICION RESULTANTE: 1 UNIDAD DE INFANTIL/PREESCOLAR
1 MAESTRO DE INFANTIL/PREESCOLAR
5 UNIDADES DE PRIM. CICLO/C.MED.
3 UNIDADES DE CICLO SUPERIOR
5 MAESTROS PRIM.CICLO/CICLO MED.
1 MAESTRO FILOLOGIA INGLES
1 MAESTRO MATEMATICAS/C.NATURA.
1 MAESTRO CIENCIAS SOCIALES
1 MAESTRO EDUCACION FISICA
1 UNID./MAES. APOYO INTEGR. P.T.

MUNICIPIO: VILLAMARTIN
LOCALIDAD: VILLAMARTIN
CODIGO DE CENTRO: 11006279
NOMBRE: COLEGIO PUBLICO E.G.B.
ELIO ANTONIO DE NEBRIJA (386)
DOMICILIO: GRANADA, S/N - BDA. SAN SEBASTIAN
REGIMEN DE PROVISION: ORDINARIO
CREACIONES: 1 MAESTRO DE EDUCACION MUSICAL
SUPRESIONES: 1 UNIDAD DE PRIMER CICLO/C.MEDIO
COMPOSICION RESULTANTE: 4 UNIDADES INFANTIL/PREESCOLAR
4 MAESTROS INFANTIL/PREESCOLAR
10 UNIDADES DE PRIM. CICLO/C.MED.
7 UNIDADES DE CICLO SUPERIOR
12 MAESTROS PRIM.CICLO/CICLO MED.
1 MAESTRO FILOLOGIA INGLES
1 MAESTRO FILOLOGIA FRANCES
1 MAESTRO FILOLOGIA CASTELLANA
3 MAESTROS MATEMAT./C.NATURAL.
1 MAESTRO CIENCIAS SOCIALES
1 MAESTRO EDUCACION FISICA
1 MAESTRO DE EDUCACION MUSICAL
1 UNID./MAES. APOYO INTEGR. P.T.

MUNICIPIO: VILLAMARTIN
LOCALIDAD: VILLAMARTIN
CODIGO DE CENTRO: 11006280
NOMBRE: COLEGIO PUBLICO E.G.B.
NTRA.SRA.DE LAS MONTAÑAS(387)
DOMICILIO: LUIS ANDRES MOZO, 15
REGIMEN DE PROVISION: ORDINARIO
CREACIONES: 1 MAESTRO DE EDUCACION MUSICAL
SUPRESIONES: 1 MAESTRO FILOLOGIA CASTELLANA
COMPOSICION RESULTANTE: 3 UNIDADES INFANTIL/PREESCOLAR
3 MAESTROS INFANTIL/PREESCOLAR
10 UNIDADES DE PRIM. CICLO/C.MED.
6 UNIDADES DE CICLO SUPERIOR
11 MAESTROS PRIM.CICLO/CICLO MED.
1 MAESTRO FILOLOGIA INGLES
1 MAESTRO FILOLOGIA FRANCES
2 MAESTROS MATEMAT./C.NATURAL.
1 MAESTRO CIENCIAS SOCIALES
1 MAESTRO EDUCACION FISICA
1 MAESTRO DE EDUCACION MUSICAL
1 UNID./MAES. APOYO INTEGR. P.T.
1 UNID./MAES. APOYO INTEGR. A.L.

MUNICIPIO: VILLAMARTIN
LOCALIDAD: VILLAMARTIN
CODIGO DE CENTRO: 11007764
NOMBRE: COLEGIO PUBLICO E.G.B.
TORREVIEJA (388)
DOMICILIO: BDA. TORREVIEJA
REGIMEN DE PROVISION: ORDINARIO
CREACIONES: 1 UNIDAD DE CICLO SUPERIOR
1 MAESTRO DE EDUCACION MUSICAL
COMPOSICION RESULTANTE: 4 UNIDADES INFANTIL/PREESCOLAR
4 MAESTROS INFANTIL/PREESCOLAR
11 UNIDADES DE PRIM. CICLO/C.MED.

9 UNIDADES DE CICLO SUPERIOR
12 MAESTROS PRIM.CICLO/CICLO MED.
2 MAESTROS FILOLOGIA INGLES
1 MAESTRO FILOLOGIA FRANCES
1 MAESTRO FILOLOGIA CASTELLANA
3 MAESTROS MATEMAT./C.NATURAL.
1 MAESTRO CIENCIAS SOCIALES
1 MAESTRO EDUCACION FISICA
1 MAESTRO DE EDUCACION MUSICAL
1 UNID./MAES. APOYO INTEGR. P.T.

MUNICIPIO: VILLAMARTIN
LOCALIDAD: VILLAMARTIN
CODIGO DE CENTRO: 11603233
NOMBRE: COLEGIO PUBLICO E.G.B.
LA LOMA (433)
DOMICILIO: CONSOLACION S/N
REGIMEN DE PROVISION: ORDINARIO
CREACIONES: 1 MAESTRO DE EDUCACION MUSICAL
SUPRESIONES: 1 MAESTRO MATEMATICAS/C.NATURA.
COMPOSICION RESULTANTE: 4 UNIDADES INFANTIL/PREESCOLAR
4 MAESTROS INFANTIL/PREESCOLAR
10 UNIDADES DE PRIM. CICLO/C.MED.
7 UNIDADES DE CICLO SUPERIOR
11 MAESTROS PRIM.CICLO/CICLO MED.
1 MAESTRO FILOLOGIA INGLES
1 MAESTRO FILOLOGIA FRANCES
1 MAESTRO FILOLOGIA CASTELLANA
2 MAESTROS MATEMAT./C.NATURAL.
1 MAESTRO CIENCIAS SOCIALES
1 MAESTRO EDUCACION FISICA
1 MAESTRO DE EDUCACION MUSICAL
1 UNID./MAES. APOYO INTEGR. P.T.

MUNICIPIO: VILLAMARTIN
LOCALIDAD: VILLAMARTIN
CODIGO DE CENTRO: 11008306
NOMBRE: CENTRO PUBLICO DE E.E.
PUEBLOS BLANCOS (369)
DOMICILIO: CARRETERA DE JEREZ S/N
REGIMEN DE PROVISION: ORDINARIO
CREACIONES: 1 UNID./MAES. EE ESP. AUD. LENG.
SUPRESIONES: 1 UNID./MAES. EE ESP. PED.TERAP.
COMPOSICION RESULTANTE: 8 UNID./MAES. EE ESP. PED.TERAP.
1 UNID./MAES. EE ESP. AUD. LENG.

MUNICIPIO: ZAHARA
LOCALIDAD: ZAHARA
CODIGO DE CENTRO: 11008358
NOMBRE: COLEGIO PUBLICO E.G.B.
FERNANDO HUE Y GUTIERREZ (370)
DOMICILIO: LAGUNETA, S/N
REGIMEN DE PROVISION: ORDINARIO
CREACIONES: 1 UNID./MAES. APOYO INTEGR. P.T.
COMPOSICION RESULTANTE: 2 UNIDADES INFANTIL/PREESCOLAR
2 MAESTROS INFANTIL/PREESCOLAR
5 UNIDADES DE PRIM. CICLO/C.MED.
3 UNIDADES DE CICLO SUPERIOR
5 MAESTROS PRIM.CICLO/CICLO MED.
1 MAESTRO FILOLOGIA INGLES
1 MAESTRO MATEMATICAS/C.NATURA.
1 MAESTRO CIENCIAS SOCIALES
1 MAESTRO EDUCACION FISICA
1 UNID./MAES. APOYO INTEGR. P.T.

MUNICIPIO: BENALUP
LOCALIDAD: BENALUP
CODIGO DE CENTRO: 11003953
NOMBRE: COLG.PUBLICO EGB (CAEP)
PADRE MURIEL (241)
DOMICILIO: NUEVA, 58 Y 59
REGIMEN DE PROVISION: ORDINARIO
CREACIONES: 1 MAESTRO DE EDUCACION MUSICAL
SUPRESIONES: 1 MAESTRO CIENCIAS SOCIALES
COMPOSICION RESULTANTE: 4 UNIDADES INFANTIL/PREESCOLAR
4 MAESTROS INFANTIL/PREESCOLAR
13 UNIDADES DE PRIM. CICLO/C.MED.
9 UNIDADES DE CICLO SUPERIOR
14 MAESTROS PRIM.CICLO/CICLO MED.
2 MAESTROS FILOLOGIA INGLES
1 MAESTRO FILOLOGIA FRANCES
1 MAESTRO FILOLOGIA CASTELLANA
3 MAESTROS MATEMAT./C.NATURAL.
1 MAESTRO CIENCIAS SOCIALES
1 MAESTRO EDUCACION FISICA
1 MAESTRO DE EDUCACION MUSICAL
2 UNID./MAES. APOYO INTEGR. P.T.
1 MAESTRO APOYO A CICLOS

PROVINCIA: CORDOBA

MUNICIPIO: ADAMUZ
LOCALIDAD: ADAMUZ
CODIGO DE CENTRO: 14000011
NOMBRE: COLEGIO PUBLICO E.G.B.
LAUREADO CAPITAN TREVILLA (1)
DOMICILIO: GRAN CAPITAN,5
REGIMEN DE PROVISION: ORDINARIO
CREACIONES: 3 UNIDADES INFANTIL/PREESCOLAR
3 MAESTROS INFANTIL/PREESCOLAR
2 UNIDADES DE PRIM. CICLO/C.MED.
1 MAESTRO EDUCACION FISICA
1 MAESTRO DE EDUCACION MUSICAL
COMPOSICION RESULTANTE: 7 UNIDADES INFANTIL/PREESCOLAR
7 MAESTROS INFANTIL/PREESCOLAR
12 UNIDADES DE PRIM. CICLO/C.MED.
8 UNIDADES DE CICLO SUPERIOR
11 MAESTROS PRIM.CICLO/CICLO MED.
1 MAESTRO FILOLOGIA INGLES
1 MAESTRO FILOLOGIA FRANCES
1 MAESTRO FILOLOGIA CASTELLANA
2 MAESTROS MATEMAT./C.NATURAL.
1 MAESTRO CIENCIAS SOCIALES
2 MAESTROS EDUCACION FISICA
1 MAESTRO DE EDUCACION MUSICAL
2 UNID./MAES. APOYO INTEGR. P.T.

MUNICIPIO: ADAMUZ
LOCALIDAD: ALGALLARIN
CODIGO DE CENTRO: 14000069
NOMBRE: COLEGIO PUBLICO E.G.B.
FRAY ALBINO (2)
DOMICILIO: FRAY ALBINO, 2
REGIMEN DE PROVISION: ORDINARIO
SUPRESIONES: 1 UNIDAD DE PRIMER CICLO/C.MEDIO
1 MAESTRO DE PRIM. CICLO/C.MEDIO
COMPOSICION RESULTANTE: 1 UNIDAD DE INFANTIL/PREESCOLAR
1 MAESTRO DE INFANTIL/PREESCOLAR
3 UNIDADES DE PRIM. CICLO/C.MED.
3 UNIDADES DE CICLO SUPERIOR
3 MAESTROS PRIM.CICLO/CICLO MED.
1 MAESTRO FILOLOGIA INGLES
1 MAESTRO MATEMATICAS/C.NATURA.
1 MAESTRO CIENCIAS SOCIALES
1 MAESTRO EDUCACION FISICA
1 UNID./MAES. APOYO INTEGR. P.T.

MUNICIPIO: AGUILAR
LOCALIDAD: AGUILAR
CODIGO DE CENTRO: 14000070
NOMBRE: COLEGIO PUBLICO E.G.B.
ALONSO DE AGUILAR (5)
DOMICILIO: AVDA. ALONSO DE AGUILAR S/N
REGIMEN DE PROVISION: ORDINARIO
CREACIONES: 1 UNIDAD DE PRIMER CICLO/C.MEDIO
1 MAESTRO FILOLOGIA INGLES
1 MAESTRO DE EDUCACION MUSICAL
SUPRESIONES: 1 MAESTRO FILOLOGIA CASTELLANA
COMPOSICION RESULTANTE: 3 UNIDADES INFANTIL/PREESCOLAR
3 MAESTROS INFANTIL/PREESCOLAR
11 UNIDADES DE PRIM. CICLO/C.MED.
6 UNIDADES DE CICLO SUPERIOR
11 MAESTROS PRIM.CICLO/CICLO MED.
2 MAESTROS FILOLOGIA INGLES
1 MAESTRO FILOLOGIA FRANCES
2 MAESTROS MATEMAT./C.NATURAL.
1 MAESTRO CIENCIAS SOCIALES
1 MAESTRO EDUCACION FISICA
1 MAESTRO DE EDUCACION MUSICAL
1 UNID./MAES. APOYO INTEGR. A.L.

MUNICIPIO: AGUILAR
LOCALIDAD: AGUILAR
CODIGO DE CENTRO: 14000082
NOMBRE: COLEGIO PUBLICO E.G.B.
DOÑA MARIA CORDNEL (7)
DOMICILIO: EL TEJAR 14
REGIMEN DE PROVISION: ORDINARIO
CREACIONES: 2 UNIDADES DE PRIM. CICLO/C.MED.
1 MAESTRO EDUCACION FISICA
1 MAESTRO DE EDUCACION MUSICAL
COMPOSICION RESULTANTE: 2 UNIDADES INFANTIL/PREESCOLAR
2 MAESTROS INFANTIL/PREESCOLAR
13 UNIDADES DE PRIM. CICLO/C.MED.
8 UNIDADES DE CICLO SUPERIOR
12 MAESTROS PRIM.CICLO/CICLO MED.
2 MAESTROS FILOLOGIA INGLES
1 MAESTRO FILOLOGIA FRANCES
1 MAESTRO FILOLOGIA CASTELLANA
3 MAESTROS MATEMAT./C.NATURAL.
1 MAESTRO CIENCIAS SOCIALES
2 MAESTROS EDUCACION FISICA
1 MAESTRO DE EDUCACION MUSICAL
1 UNID./MAES. EE ESP. PED.TERAP.
2 UNID./MAES. APOYO INTEGR. P.T.

MUNICIPIO: ALMOOOVAR DEL RIO
LOCALIDAD: ALMODOVAR DEL RIO
CODIGO DE CENTRO: 14000288
NOMBRE: COLEGIO PUBLICO E.G.B.
LUIS DE GONGORA (12)
DOMICILIO: C/LUIS DE GONGORA, S/N
REGIMEN DE PROVISION: ORDINARIO
SUPRESIONES: 1 UNIDAD DE CICLO SUPERIOR
1 MAESTRO FILOLOGIA FRANCES
COMPOSICION RESULTANTE: 5 UNIDADES INFANTIL/PREESCOLAR
5 MAESTROS INFANTIL/PREESCOLAR

15 UNIDADES DE PRIM. CICLO/C.MED.
10 UNIDADES DE CICLO SUPERIOR
16 MAESTROS PRIM.CICLO/CICLO MED.
2 MAESTROS FILOLOGIA INGLES
1 MAESTRO FILOLOGIA FRANCES
1 MAESTRO FILOLOGIA CASTELLANA
4 MAESTROS MATEMAT./C.NATURAL.
2 MAESTROS CIENCIAS SOCIALES
1 MAESTRO EDUCACION FISICA
2 UNID./MAES. APOYO INTEGR. P.T.

MUNICIPIO: BELMEZ
LOCALIDAD: BELMEZ
CODIGO DE CENTRO: 14000550
NOMBRE: COLEGIO PUBLICO E.G.B.
NTR.SRA. DE LOS REMEDIOS (20)
DOMICILIO: AVDA. DE LA CONSTITUCION, S/N
REGIMEN DE PROVISION: ORDINARIO
SUPRESIONES: 1 UNIDAD DE PRIMER CICLO/C.MEDIO
1 MAESTRO DE PRIM. CICLO/C.MEDIO
COMPOSICION RESULTANTE: 4 UNIDADES INFANTIL/PREESCOLAR
4 MAESTROS INFANTIL/PREESCOLAR
10 UNIDADES DE PRIM. CICLO/C.MED.
7 UNIDADES DE CICLO SUPERIOR
11 MAESTROS PRIM.CICLO/CICLO MED.
1 MAESTRO FILOLOGIA INGLES
1 MAESTRO FILOLOGIA FRANCES
1 MAESTRO FILOLOGIA CASTELLANA
3 MAESTROS MATEMAT./C.NATURAL.
1 MAESTRO CIENCIAS SOCIALES
1 MAESTRO EDUCACION FISICA
1 UNID./MAES. EE ESP. PED.TERAP.
1 UNID./MAES. APOYO INTEGR. P.T.

MUNICIPIO: BUJALANCE
LOCALIDAD: BUJALANCE
CODIGO DE CENTRO: 14007970
NOMBRE: COLEGIO PUBLICO E.G.B.
JUAN DIAZ DEL MORAL (25)
DOMICILIO: ERMITA DE JESUS S/N
REGIMEN DE PROVISION: ORDINARIO
CREACIONES: 1 UNIDAD DE PRIMER CICLO/C.MEDIO
1 MAESTRO DE PRIM. CICLO/C.MEDIO
SUPRESIONES: 1 UNIDAD DE CICLO SUPERIOR
1 MAESTRO MATEMATICAS/C.NATURA.
COMPOSICION RESULTANTE: 3 UNIDADES INFANTIL/PREESCOLAR
3 MAESTROS INFANTIL/PREESCOLAR
9 UNIDADES DE PRIM. CICLO/C.MED.
4 UNIDADES DE CICLO SUPERIOR
10 MAESTROS PRIM.CICLO/CICLO MED.
1 MAESTRO FILOLOGIA INGLES
1 MAESTRO FILOLOGIA FRANCES
1 MAESTRO MATEMATICAS/C.NATURA.
1 MAESTRO CIENCIAS SOCIALES
1 MAESTRO EDUCACION FISICA
1 UNID./MAES. EE ESP. PED.TERAP.

MUNICIPIO: CABRA
LOCALIDAD: CABRA
CODIGO DE CENTRO: 14000732
NOMBRE: COLEGIO PUBLICO E.G.B.
ANDRES DE CERVANTES (29)
DOMICILIO: AVDA.FUENTE DE LAS PIEDRAS, 53
REGIMEN DE PROVISION: ORDINARIO
CREACIONES: 1 UNIDAD DE CICLO SUPERIOR
1 MAESTRO DE EDUCACION MUSICAL
SUPRESIONES: 1 UNIDAD DE PRIMER CICLO/C.MEDIO
1 MAESTRO DE PRIM. CICLO/C.MEDIO
COMPOSICION RESULTANTE: 4 UNIDADES INFANTIL/PREESCOLAR
4 MAESTROS INFANTIL/PREESCOLAR
12 UNIDADES DE PRIM. CICLO/C.MED.
9 UNIDADES DE CICLO SUPERIOR
13 MAESTROS PRIM.CICLO/CICLO MED.
2 MAESTROS FILOLOGIA INGLES
1 MAESTRO FILOLOGIA FRANCES
1 MAESTRO FILOLOGIA CASTELLANA
3 MAESTROS MATEMAT./C.NATURAL.
1 MAESTRO CIENCIAS SOCIALES
1 MAESTRO EDUCACION FISICA
1 MAESTRO DE EDUCACION MUSICAL
2 UNID./MAES. APOYO INTEGR. P.T.

MUNICIPIO: CABRA
LOCALIDAD: CABRA
CODIGO DE CENTRO: 14000744
NOMBRE: COLEGIO PUBLICO E.G.B.
NTR.SRA. DE LA SIERRA (33)
DOMICILIO: AVDA.GONZALEZ DE MENESES, 1
REGIMEN DE PROVISION: ORDINARIO
SUPRESIONES: 1 UNIDAD DE PRIMER CICLO/C.MEDIO
1 MAESTRO DE PRIM. CICLO/C.MEDIO
COMPOSICION RESULTANTE: 4 UNIDADES INFANTIL/PREESCOLAR
4 MAESTROS INFANTIL/PREESCOLAR
11 UNIDADES DE PRIM. CICLO/C.MED.
8 UNIDADES DE CICLO SUPERIOR
12 MAESTROS PRIM.CICLO/CICLO MED.
2 MAESTROS FILOLOGIA INGLES
1 MAESTRO FILOLOGIA CASTELLANA
3 MAESTROS MATEMAT./C.NATURAL.
2 MAESTROS CIENCIAS SOCIALES
1 MAESTRO EDUCACION FISICA
1 UNID./MAES. APOYO INTEGR. P.T.

MUNICIPIO: CABRA
LOCALIDAD: CABRA

CODIGO DE CENTRO: 14000801
NOMBRE: COLEGIO PUBLICO E.G.B.
HUERTAS BAJAS (31)
DOMICILIO: CTRA.CABRA/MONTURQUE KM.2
REGIMEN DE PROVISION: ORDINARIO
CREACIONES: 1 UNIDAD DE INFANTIL/PREESCOLAR
1 MAESTRO DE INFANTIL/PREESCOLAR
SUPRESIONES: 1 UNIDAD DE PRIMER CICLO/C.MEDIO
1 MAESTRO DE PRIM. CICLO/C.MEDIO
COMPOSICION RESULTANTE: 1 UNIDAD DE INFANTIL/PREESCOLAR
1 MAESTRO DE INFANTIL/PREESCOLAR
1 UNIDAD DE PRIMER CICLO/C.MEDIO
1 MAESTRO DE PRIM. CICLO/C.MEDIO

MUNICIPIO: CARCABUEY
LOCALIDAD: CARCABUEY
CODIGO DE CENTRO: 14000951
NOMBRE: COLEGIO PUBLICO E.G.B.
VIRGEN DEL CASTILLO (38)
DOMICILIO: AVDA.DE LA CONSTITUCION, S/N
REGIMEN DE PROVISION: ORDINARIO
CREACIONES: 1 UNIDAD DE CICLO SUPERIOR
1 MAESTRO MATEMATICAS/C.NATURA.
COMPOSICION RESULTANTE: 2 UNIDADES INFANTIL/PREESCOLAR
2 MAESTROS INFANTIL/PREESCOLAR
7 UNIDADES DE PRIM. CICLO/C.MED.
5 UNIDADES DE CICLO SUPERIOR
8 MAESTROS PRIM.CICLO/CICLO MED.
1 MAESTRO FILOLOGIA INGLES
1 MAESTRO FILOLOGIA FRANCES
2 MAESTROS MATEMAT./C.NATURAL.
1 MAESTRO CIENCIAS SOCIALES
1 MAESTRO EDUCACION FISICA
2 UNID./MAES. APOYO INTEGR. P.T.

MUNICIPIO: CARDEÑA
LOCALIDAD: CARDEÑA
CODIGO DE CENTRO: 14000999
NOMBRE: COLEGIO PUBLICO E.G.B.
MAESTRO JUAN HIDALGO (40)
DOMICILIO: EXTRAMUROS S/N
REGIMEN DE PROVISION: ORDINARIO
CREACIONES: 2 UNIDADES INFANTIL/PREESCOLAR
2 MAESTROS INFANTIL/PREESCOLAR
1 MAESTRO DE EDUCACION MUSICAL
SUPRESIONES: 1 UNIDAD DE CICLO SUPERIOR
1 MAESTRO DE PRIM. CICLO/C.MEDIO
1 MAESTRO FILOLOGIA FRANCES
COMPOSICION RESULTANTE: 3 UNIDADES INFANTIL/PREESCOLAR
3 MAESTROS INFANTIL/PREESCOLAR
5 UNIDADES DE PRIM. CICLO/C.MED.
3 UNIDADES DE CICLO SUPERIOR
5 MAESTROS PRIM.CICLO/CICLO MED.
1 MAESTRO FILOLOGIA INGLES
1 MAESTRO MATEMATICAS/C.NATURA.
1 MAESTRO CIENCIAS SOCIALES
1 MAESTRO EDUCACION FISICA
1 MAESTRO DE EDUCACION MUSICAL
1 UNID./MAES. APOYO INTEGR. P.T.

MUNICIPIO: CARLOTA (LA)
LOCALIDAD: RINCONCILLO (EL)
CODIGO DE CENTRO: 14800917
NOMBRE: COLEGIO PUBLICO RURAL
ANA DE CHARPENTIER (358)
DOMICILIO: C/
REGIMEN DE PROVISION: ORDINARIO
COMPOSICION RESULTANTE: 3 UNIDADES INFANTIL/PREESCOLAR
3 MAESTROS INFANTIL/PREESCOLAR
14 UNIDADES DE PRIM. CICLO/C.MED.
2 UNIDADES DE CICLO SUPERIOR
15 MAESTROS PRIM.CICLO/CICLO MED.
1 MAESTRO FILOLOGIA INGLES
1 MAESTRO MATEMATICAS/C.NATURA.
1 MAESTRO EDUCACION FISICA
2 MAESTROS APOYO DIDACTICO
N.DOMIC. PLAZA DE LA IGLESIA,13

MUNICIPIO: CARPIO (EL)
LOCALIDAD: CARPIO (EL)
CODIGO DE CENTRO: 14001220
NOMBRE: COLEGIO PUBLICO E.G.B.
RAMON Y CAJAL (55)
DOMICILIO: AVDA. DE ANDALUCIA S/N
REGIMEN DE PROVISION: ORDINARIO
CREACIONES: 1 UNIDAD DE INFANTIL/PREESCOLAR
1 MAESTRO DE INFANTIL/PREESCOLAR
COMPOSICION RESULTANTE: 6 UNIDADES INFANTIL/PREESCOLAR
6 MAESTROS INFANTIL/PREESCOLAR
13 UNIDADES DE PRIM. CICLO/C.MED.
8 UNIDADES DE CICLO SUPERIOR
14 MAESTROS PRIM.CICLO/CICLO MED.
2 MAESTROS FILOLOGIA INGLES
1 MAESTRO FILOLOGIA FRANCES
1 MAESTRO FILOLOGIA CASTELLANA
3 MAESTROS MATEMAT./C.NATURAL.
1 MAESTRO CIENCIAS SOCIALES
1 MAESTRO EDUCACION FISICA
1 UNID./MAES. APOYO INTEGR. P.T.
1 UNID./MAES. APOYO INTEGR. A.L.

MUNICIPIO: CONQUISTA
LOCALIDAD: CONQUISTA
CODIGO DE CENTRO: 14001414
NOMBRE: COLEGIO PUBLICO E.G.B.

SANTA ANA (81)
DOMICILIO: CTRA.DE VILLANUEVA DE CORDOBA,S/N
REGIMEN DE PROVISION: ORDINARIO
COMPOSICION RESULTANTE: 2 UNIDADES DE PRIM. CICLO/C.MED.
2 MAESTROS PRIM.CICLO/CICLO MED.
OTROS CAMBIOS: N.DENOM. FEDERICO GARCIA LORCA (81)

MUNICIPIO: CORDOBA
LOCALIDAD: ALCOLEA
CODIGO DE CENTRO: 14007738
NOMBRE: COLEGIO PUBLICO E.G.B.
JOAQUIN TENA ARTIGAS (83)
DOMICILIO: CARRETERA DE MADRID
REGIMEN DE PROVISION: ORDINARIO
CREACIONES: 1 UNIDAD DE PRIMER CICLO/C.MEDIO
1 MAESTRO DE PRIM. CICLO/C.MEDIO
SUPRESIONES: 2 UNIDADES DE CICLO SUPERIOR
1 MAESTRO MATEMATICAS/C.NATURA.
1 MAESTRO CIENCIAS SOCIALES
COMPOSICION RESULTANTE: 4 UNIDADES INFANTIL/PREESCOLAR
4 MAESTROS INFANTIL/PREESCOLAR
11 UNIDADES DE PRIM. CICLO/C.MED.
6 UNIDADES DE CICLO SUPERIOR
12 MAESTROS PRIM.CICLO/CICLO MED.
2 MAESTROS FILOLOGIA INGLES
1 MAESTRO FILOLOGIA FRANCES
1 MAESTRO FILOLOGIA CASTELLANA
3 MAESTROS MATEMAT./C.NATURAL.
1 MAESTRO CIENCIAS SOCIALES
1 MAESTRO EDUCACION FISICA
1 UNID./MAES. APOYO INTEGR. P.T.

MUNICIPIO: CORDOBA
LOCALIDAD: CORDOBA
CODIGO DE CENTRO: 14001487
NOMBRE: COLEGIO PUBLICO E.G.B.
CABALLEROS DE SANTIAGO (85)
DOMICILIO: PLAZA DE VALDELAGRANA,3
REGIMEN DE PROVISION: ORDINARIO
SUPRESIONES: 1 UNIDAD DE CICLO SUPERIOR
1 MAESTRO MATEMATICAS/C.NATURA.
COMPOSICION RESULTANTE: 2 UNIDADES INFANTIL/PREESCOLAR
2 MAESTROS INFANTIL/PREESCOLAR
5 UNIDADES DE PRIM. CICLO/C.MED.
4 UNIDADES DE CICLO SUPERIOR
6 MAESTROS PRIM.CICLO/CICLO MED.
1 MAESTRO FILOLOGIA INGLES
1 MAESTRO FILOLOGIA FRANCES
1 MAESTRO MATEMATICAS/C.NATURA.
1 MAESTRO CIENCIAS SOCIALES
1 MAESTRO EDUCACION FISICA

MUNICIPIO: CORDOBA
LOCALIDAD: CORDOBA
CODIGO DE CENTRO: 14001505
NOMBRE: COLEGIO PUBLICO E.G.B.
COLON (89)
DOMICILIO: PLAZA DE COLON, S/N
REGIMEN DE PROVISION: ORDINARIO
CREACIONES: 1 MAESTRO DE EDUCACION MUSICAL
SUPRESIONES: 1 MAESTRO FILOLOGIA CASTELLANA
COMPOSICION RESULTANTE: 3 UNIDADES INFANTIL/PREESCOLAR
3 MAESTROS INFANTIL/PREESCOLAR
8 UNIDADES DE PRIM. CICLO/C.MED.
6 UNIDADES DE CICLO SUPERIOR
9 MAESTROS PRIM.CICLO/CICLO MED.
1 MAESTRO FILOLOGIA INGLES
1 MAESTRO FILOLOGIA FRANCES
2 MAESTROS MATEMAT./C.NATURAL.
1 MAESTRO CIENCIAS SOCIALES
1 MAESTRO EDUCACION FISICA
1 MAESTRO DE EDUCACION MUSICAL
3 UNID./MAES. APOYO INTEGR. A.L.

MUNICIPIO: CORDOBA
LOCALIDAD: CORDOBA
CODIGO DE CENTRO: 14001529
NOMBRE: COLEGIO PUBLICO E.G.B.
ENRIQUEZ BARRIOS (104)
DOMICILIO: MAESTRO PRIEGO LOPEZ,1
REGIMEN DE PROVISION: ORDINARIO
SUPRESIONES: 1 UNIDAD DE CICLO SUPERIOR
1 MAESTRO MATEMATICAS/C.NATURA.
COMPOSICION RESULTANTE: 2 UNIDADES INFANTIL/PREESCOLAR
2 MAESTROS INFANTIL/PREESCOLAR
5 UNIDADES DE PRIM. CICLO/C.MED.
4 UNIDADES DE CICLO SUPERIOR
6 MAESTROS PRIM.CICLO/CICLO MED.
1 MAESTRO FILOLOGIA INGLES
1 MAESTRO FILOLOGIA FRANCES
1 MAESTRO MATEMATICAS/C.NATURA.
1 MAESTRO CIENCIAS SOCIALES
1 MAESTRO EDUCACION FISICA

MUNICIPIO: CORDOBA
LOCALIDAD: CORDOBA
CODIGO DE CENTRO: 14001566
NOMBRE: COLEGIO PUBLICO E.G.B.
LOPEZ DIEGUEZ (119)
DOMICILIO: ARROYO DE SAN ANDRES,2
REGIMEN DE PROVISION: ORDINARIO
CREACIONES: 1 MAESTRO DE EDUCACION MUSICAL
SUPRESIONES: 1 MAESTRO DE PRIM. CICLO/C.MEDIO
COMPOSICION RESULTANTE: 2 UNIDADES INFANTIL/PREESCOLAR
2 MAESTROS INFANTIL/PREESCOLAR

10 UNIDADES DE PRIM. CICLO/C.MED.
8 UNIDADES DE CICLO SUPERIOR
10 MAESTROS PRIM.CICLO/CICLO MED.
2 MAESTROS FILOLOGIA INGLES
1 MAESTRO FILOLOGIA FRANCES
1 MAESTRO FILOLOGIA CASTELLANA
3 MAESTROS MATEMAT./C.NATURAL.
1 MAESTRO CIENCIAS SOCIALES
1 MAESTRO EDUCACION FISICA
1 MAESTRO DE EDUCACION MUSICAL
1 UNID./MAES. APOYO INTEGR. P.T.

MUNICIPIO: CORDOBA
LOCALIDAD: CORDOBA
CODIGO DE CENTRO: 14001833
NOMBRE: COLEGIO PUBLICO E.G.B.
LUCANO (120)
DOMICILIO: CAÑAMO,S/N POLIGONO DE LA FUENSANTA:
REGIMEN DE PROVISION: ORDINARIO
SUPRESIONES: 1 UNIDAD DE PRIMER CICLO/C.MEDIO
1 UNIDAD DE CICLO SUPERIOR
1 MAESTRO DE PRIM. CICLO/C.MEDIO
1 MAESTRO FILOLOGIA CASTELLANA
COMPOSICION RESULTANTE: 2 UNIDADES INFANTIL/PREESCOLAR
2 MAESTROS INFANTIL/PREESCOLAR
5 UNIDADES DE PRIM. CICLO/C.MED.
5 UNIDADES DE CICLO SUPERIOR
6 MAESTROS PRIM.CICLO/CICLO MED.
1 MAESTRO FILOLOGIA INGLES
1 MAESTRO FILOLOGIA FRANCES
2 MAESTROS MATEMAT./C.NATURAL.
1 MAESTRO CIENCIAS SOCIALES
1 MAESTRO EDUCACION FISICA
1 UNID./MAES. APOYO INTEGR. P.T.

MUNICIPIO: CORDOBA
LOCALIDAD: CORDOBA
CODIGO DE CENTRO: 14001845
NOMBRE: COLEGIO PUBLICO E.G.B.
ALCALDE JIMENEZ RUIZ (88)
DOMICILIO: M.ANGEL ORTIZ BELMONTE,2 (FUENSANTA)
REGIMEN DE PROVISION: ORDINARIO
SUPRESIONES: 1 UNIDAD DE CICLO SUPERIOR
1 MAESTRO MATEMATICAS/C.NATURA.
COMPOSICION RESULTANTE: 2 UNIDADES INFANTIL/PREESCOLAR
2 MAESTROS INFANTIL/PREESCOLAR
5 UNIDADES DE PRIM. CICLO/C.MED.
4 UNIDADES DE CICLO SUPERIOR
6 MAESTROS PRIM.CICLO/CICLO MED.
1 MAESTRO FILOLOGIA INGLES
1 MAESTRO FILOLOGIA FRANCES
1 MAESTRO MATEMATICAS/C.NATURA.
1 MAESTRO CIENCIAS SOCIALES
1 MAESTRO EDUCACION FISICA
1 UNID./MAES. APOYO INTEGR. P.T.

MUNICIPIO: CORDOBA
LOCALIDAD: CORDOBA
CODIGO DE CENTRO: 14001870
NOMBRE: COLEGIO PUBLICO E.G.B.
ALJOXANI (92)
DOMICILIO: AVDA.NTRA.SRA.DE LA MERCED S/N
REGIMEN DE PROVISION: ORDINARIO
CREACIONES: 2 UNIDADES INFANTIL/PREESCOLAR
2 MAESTROS INFANTIL/PREESCOLAR
SUPRESIONES: 2 UNIDADES DE CICLO SUPERIOR
1 MAESTRO FILOLOGIA FRANCES
1 MAESTRO MATEMATICAS/C.NATURA.
COMPOSICION RESULTANTE: 2 UNIDADES INFANTIL/PREESCOLAR
2 MAESTROS INFANTIL/PREESCOLAR
12 UNIDADES DE PRIM. CICLO/C.MED.
9 UNIDADES DE CICLO SUPERIOR
13 MAESTROS PRIM.CICLO/CICLO MED.
2 MAESTROS FILOLOGIA INGLES
1 MAESTRO FILOLOGIA FRANCES
1 MAESTRO FILOLOGIA CASTELLANA
3 MAESTROS MATEMAT./C.NATURAL.
2 MAESTROS CIENCIAS SOCIALES
1 MAESTRO EDUCACION FISICA
1 UNIO./MAES. APOYO INTEGR. P.T.

MUNICIPIO: CORDOBA
LOCALIDAD: CORDOBA
CODIGO DE CENTRO: 14001882
NOMBRE: COLEGIO PUBLICO E.G.B.
JUAN DE MENA (115)
DOMICILIO: AVDA.CARLOS III S/N
REGIMEN DE PROVISION: ORDINARIO
CREACIONES: 1 UNIDAD DE PRIMER CICLO/C.MEDIO
1 MAESTRO DE EDUCACION MUSICAL
SUPRESIONES: 1 UNIDAD DE CICLO SUPERIOR
1 MAESTRO MATEMATICAS/C.NATURA.
COMPOSICION RESULTANTE: 4 UNIDADES INFANTIL/PREESCOLAR
4 MAESTROS INFANTIL/PREESCOLAR
18 UNIDADES DE PRIM. CICLO/C.MED.
9 UNIDADES DE CICLO SUPERIOR
18 MAESTROS PRIM.CICLO/CICLO MED.
2 MAESTROS FILOLOGIA INGLES
1 MAESTRO FILOLOGIA FRANCES
1 MAESTRO FILOLOGIA CASTELLANA
3 MAESTROS MATEMAT./C.NATURAL.
2 MAESTROS CIENCIAS SOCIALES
1 MAESTRO EDUCACION FISICA
1 MAESTRO DE EDUCACION MUSICAL
1 UNID./MAES. APOYO INTEGR. P.T.

MUNICIPIO: CORDOBA
LOCALIDAD: CORDOBA
CODIGO DE CENTRO: 14001694
NOMBRE: COLEGIO PUBLICO E.G.B.
ALGAFEQUI (91)
DOMICILIO: PERIODISTA GAGO JIMENEZ, 1
REGIMEN DE PROVISION: ORDINARIO
SUPRESIONES: 2 UNIDADES DE CICLO SUPERIOR
1 MAESTRO FILOLOGIA CASTELLANA
1 MAESTRO MATEMATICAS/C.NATURA.
COMPOSICION RESULTANTE: 4 UNIDADES INFANTIL/PREESCOLAR
4 MAESTROS INFANTIL/PREESCOLAR
10 UNIDADES DE PRIM. CICLO/C.MED.
6 UNIDADES DE CICLO SUPERIOR
11 MAESTROS PRIM.CICLO/CICLO MED.
2 MAESTROS FILOLOGIA INGLES
1 MAESTRO FILOLOGIA FRANCES
2 MAESTROS MATEMAT./C.NATURAL.
1 MAESTRO CIENCIAS SOCIALES
1 MAESTRO EDUCACION FISICA
1 UNID./MAES. APOYO INTEGR. P.T.

MUNICIPIO: CORDOBA
LOCALIDAD: CORDOBA
CODIGO DE CENTRO: 14001724
NOMBRE: COLEGIO PUBLICO E.G.B.
AL ANDALUS (86)
DOMICILIO: VICENTE ALEIXANDRE, S/N
REGIMEN DE PROVISION: ORDINARIO
SUPRESIONES: 1 UNIDAD DE PRIMER CICLO/C.MEDIO
1 MAESTRO DE PRIM. CICLO/C.MEDIO
COMPOSICION RESULTANTE: 3 UNIDADES INFANTIL/PREESCOLAR
3 MAESTROS INFANTIL/PREESCOLAR
11 UNIDADES DE PRIM. CICLO/C.MED.
9 UNIDADES DE CICLO SUPERIOR
12 MAESTROS PRIM.CICLO/CICLO MED.
2 MAESTROS FILOLOGIA INGLES
1 MAESTRO FILOLOGIA FRANCES
1 MAESTRO FILOLOGIA CASTELLANA
3 MAESTROS MATEMAT./C.NATURAL.
2 MAESTROS CIENCIAS SOCIALES
1 MAESTRO EDUCACION FISICA
1 UNID./MAES. APOYO INTEGR. P.T.
1 UNID./MAES. APOYO INTEGR. A.L.

MUNICIPIO: CORDOBA
LOCALIDAD: CORDOBA
CODIGO DE CENTRO: 14001751
NOMBRE: COLEGIO PUBLICO E.G.B.
ALFONSO CHURRUCA (90)
DOMICILIO: CRTRA.PALMA DEL RIO, KM 2
REGIMEN DE PROVISION: ORDINARIO
CREACIONES: 1 UNIDAD DE CICLO SUPERIOR
1 MAESTRO DE EDUCACION MUSICAL
COMPOSICION RESULTANTE: 6 UNIDADES INFANTIL/PREESCOLAR
6 MAESTROS INFANTIL/PREESCOLAR
15 UNIDADES DE PRIM. CICLO/C.MED.
9 UNIDADES DE CICLO SUPERIOR
16 MAESTROS PRIM.CICLO/CICLO MED.
2 MAESTROS FILOLOGIA INGLES
1 MAESTRO FILOLOGIA FRANCES
1 MAESTRO FILOLOGIA CASTELLANA
3 MAESTROS MATEMAT./C.NATURAL.
1 MAESTRO CIENCIAS SOCIALES
1 MAESTRO EDUCACION FISICA
1 MAESTRO DE EDUCACION MUSICAL
1 UNID./MAES. APOYO INTEGR. P.T.

MUNICIPIO: CORDOBA
LOCALIDAD: CORDOBA
CODIGO DE CENTRO: 14001773
NOMBRE: COLEGIO PUBLICO E.G.B.
CRONISTA REY DIAZ (101)
DOMICILIO: CRONISTA REY DIAZ,4
REGIMEN DE PROVISION: ORDINARIO
SUPRESIONES: 1 UNIDAD DE CICLO SUPERIOR
1 MAESTRO FILOLOGIA FRANCES
COMPOSICION RESULTANTE: 2 UNIDADES INFANTIL/PREESCOLAR
2 MAESTROS INFANTIL/PREESCOLAR
5 UNIDADES DE PRIM. CICLO/C.MED.
3 UNIDADES DE CICLO SUPERIOR
8 MAESTROS PRIM.CICLO/CICLO MED.
1 MAESTRO FILOLOGIA INGLES
1 MAESTRO MATEMATICAS/C.NATURA.
1 MAESTRO CIENCIAS SOCIALES
1 MAESTRO EDUCACION FISICA
1 UNID./MAES. APOYO INTEGR. P.T.

MUNICIPIO: CORDOBA
LOCALIDAD: CORDOBA
CODIGO DE CENTRO: 14001803
NOMBRE: COLEGIO PUBLICO E.G.B.
JULIO ROMERO DE TORRES (117)
DOMICILIO: REY HEREDIA, 22
REGIMEN DE PROVISION: ORDINARIO
SUPRESIONES: 1 UNIDAD DE CICLO SUPERIOR
1 MAESTRO FILOLOGIA FRANCES
COMPOSICION RESULTANTE: 1 UNIDAD DE INFANTIL/PREESCOLAR
1 MAESTRO DE INFANTIL/PREESCOLAR
3 UNIDADES DE PRIM. CICLO/C.MED.
2 UNIDADES DE CICLO SUPERIOR
3 MAESTROS PRIM.CICLO/CICLO MED.
1 MAESTRO FILOLOGIA INGLES
1 MAESTRO MATEMATICAS/C.NATURA.
1 MAESTRO CIENCIAS SOCIALES

MUNICIPIO: CORDOBA
LOCALIDAD: CORDOBA
CODIGO DE CENTRO: 14001815
NOMBRE: COLEGIO PUBLICO E.G.B.
SAN FERNANDO (133)
DOMICILIO: ALGECIRAS,S/N
REGIMEN DE PROVISION: ORDINARIO
CREACIONES: 1 UNIDAD DE PRIMER CICLO/C.MEDIO
1 MAESTRO DE EDUCACION MUSICAL
SUPRESIONES: 1 UNIDAD DE CICLO SUPERIOR
1 MAESTRO MATEMATICAS/C.NATURA.
COMPOSICION RESULTANTE: 6 UNIDADES DE PRIM. CICLO/C.MED.
4 UNIDADES DE CICLO SUPERIOR
5 MAESTROS PRIM.CICLO/CICLO MED.
1 MAESTRO FILOLOGIA INGLES
1 MAESTRO FILOLOGIA FRANCES
1 MAESTRO MATEMATICAS/C.NATURA.
1 MAESTRO CIENCIAS SOCIALES
1 MAESTRO EDUCACION FISICA
1 MAESTRO DE EDUCACION MUSICAL

MUNICIPIO: CORDOBA
LOCALIDAD: CORDOBA
CODIGO DE CENTRO: 14002248
NOMBRE: COLEGIO PUBLICO E.G.B.
FRAY ALBINO (107)
DOMICILIO: DOÑA ALDONZA, 2
REGIMEN DE PROVISION: ORDINARIO
CREACIONES: 1 UNIDAD DE INFANTIL/PREESCOLAR
1 MAESTRO DE INFANTIL/PREESCOLAR
SUPRESIONES: 1 UNIDAD DE PRIMER CICLO/C.MEDIO
1 MAESTRO DE PRIM. CICLO/C.MEDIO
COMPOSICION RESULTANTE: 3 UNIDADES INFANTIL/PREESCOLAR
3 MAESTROS INFANTIL/PREESCOLAR
9 UNIDADES DE PRIM. CICLO/C.MED.
9 UNIDADES DE CICLO SUPERIOR
10 MAESTROS PRIM.CICLO/CICLO MED.
2 MAESTROS FILOLOGIA INGLES
1 MAESTRO FILOLOGIA FRANCES
1 MAESTRO FILOLOGIA CASTELLANA
3 MAESTROS MATEMAT./C.NATURAL.
2 MAESTROS CIENCIAS SOCIALES
1 MAESTRO EDUCACION FISICA
1 UNID./MAES. EE ESP. PED.TERAP.

MUNICIPIO: CORDOBA
LOCALIDAD: CORDOBA
CODIGO DE CENTRO: 14002613
NOMBRE: COLEGIO PUBLICO E.G.B.
SAN VICENTE FERRER (137)
DOMICILIO: FERNANDO CAMACHO,50
REGIMEN DE PROVISION: ORDINARIO
SUPRESIONES: 1 UNIDAD DE PRIMER CICLO/C.MEDIO
1 MAESTRO DE PRIM. CICLO/C.MEDIO
COMPOSICION RESULTANTE: 7 UNIDADES DE PRIM. CICLO/C.MED.
6 UNIDADES DE CICLO SUPERIOR
8 MAESTROS PRIM.CICLO/CICLO MED.
1 MAESTRO FILOLOGIA INGLES
1 MAESTRO FILOLOGIA FRANCES
1 MAESTRO FILOLOGIA CASTELLANA
2 MAESTROS MATEMAT./C.NATURAL.
1 MAESTRO CIENCIAS SOCIALES
1 MAESTRO EDUCACION FISICA
1 UNID./MAES. APOYO INTEGR. P.T.

MUNICIPIO: CORDOBA
LOCALIDAD: CORDOBA
CODIGO DE CENTRO: 14002625
NOMBRE: COLEGIO PUBLICO E.G.B.
SANTA CATALINA DE SIENA (138)
DOMICILIO: FERNANDO CAMACHO,44
REGIMEN DE PROVISION: ORDINARIO
SUPRESIONES: 2 UNIDADES DE PRIM. CICLO/C.MED.
2 MAESTROS PRIM.CICLO/CICLO MED.
COMPOSICION RESULTANTE: 7 UNIDADES DE PRIM. CICLO/C.MED.
6 UNIDADES DE CICLO SUPERIOR
8 MAESTROS PRIM.CICLO/CICLO MED.
1 MAESTRO FILOLOGIA INGLES
1 MAESTRO FILOLOGIA FRANCES
1 MAESTRO FILOLOGIA CASTELLANA
2 MAESTROS MATEMAT./C.NATURAL.
1 MAESTRO CIENCIAS SOCIALES
1 MAESTRO EDUCACION FISICA

MUNICIPIO: CORDOBA
LOCALIDAD: CORDOBA
CODIGO DE CENTRO: 14002662
NOMBRE: COLEGIO PUBLICO E.G.B.
SANTA ROSA DE LIMA (139)
DOMICILIO: ACERA DEL RIO, 19
REGIMEN DE PROVISION: ORDINARIO
SUPRESIONES: 1 UNIDAD DE CICLO SUPERIOR
1 MAESTRO MATEMATICAS/C.NATURA.
COMPOSICION RESULTANTE: 2 UNIDADES INFANTIL/PREESCOLAR
2 MAESTROS INFANTIL/PREESCOLAR
5 UNIDADES DE PRIM. CICLO/C.MED.
4 UNIDADES DE CICLO SUPERIOR
6 MAESTROS PRIM.CICLO/CICLO MED.
1 MAESTRO FILOLOGIA INGLES
1 MAESTRO FILOLOGIA FRANCES
1 MAESTRO MATEMATICAS/C.NATURA.
1 MAESTRO CIENCIAS SOCIALES
1 MAESTRO EDUCACION FISICA
1 UNID./MAES. EE ESP. PED.TERAP.

MUNICIPIO: CORDOBA
LOCALIDAD: CORDOBA
CODIGO DE CENTRO: 14003186
NOMBRE: COLEGIO PUBLICO E.G.B.
CALIFAS,LOS (97)
DOMICILIO: COMANDANTE MARIN ALCAZAR S/N
REGIMEN DE PROVISION: ORDINARIO
CREACIONES: 1 UNID./MAES. APOYO INTEGR. A.L.
SUPRESIONES: 1 UNIDAD DE CICLO SUPERIOR
1 MAESTRO FILOLOGIA CASTELLANA
COMPOSICION RESULTANTE: 3 UNIDADES INFANTIL/PREESCOLAR
3 MAESTROS INFANTIL/PREESCOLAR
16 UNIDADES DE PRIM. CICLO/C.MED.
12 UNIDADES DE CICLO SUPERIOR
17 MAESTROS PRIM.CICLO/CICLO MED.
2 MAESTROS FILOLOGIA INGLES
2 MAESTROS FILOLOGIA FRANCES
1 MAESTRO FILOLOGIA CASTELLANA
4 MAESTROS MATEMAT./C.NATURAL.
2 MAESTROS CIENCIAS SOCIALES
2 MAESTROS EDUCACION FISICA
1 UNID./MAES. APOYO INTEGR. P.T.
1 UNID./MAES. APOYO INTEGR. A.L.

MUNICIPIO: CORDOBA
LOCALIDAD: CORDOBA
CODIGO DE CENTRO: 14007234
NOMBRE: COLEGIO PUBLICO E.G.B.
FERNAN PEREZ DE OLIVA (108)
DOMICILIO: ARQUITECTO SAENZ DE SANTA MARIA S/N
REGIMEN DE PROVISION: ORDINARIO
SUPRESIONES: 2 UNIDADES DE CICLO SUPERIOR
1 MAESTRO FILOLOGIA CASTELLANA
1 MAESTRO MATEMATICAS/C.NATURA.
COMPOSICION RESULTANTE: 2 UNIDADES INFANTIL/PREESCOLAR
2 MAESTROS INFANTIL/PREESCOLAR
9 UNIDADES DE PRIM. CICLO/C.MED.
8 UNIDADES DE CICLO SUPERIOR
10 MAESTROS PRIM.CICLO/CICLO MED.
2 MAESTROS FILOLOGIA INGLES
1 MAESTRO FILOLOGIA FRANCES
2 MAESTROS MATEMAT./C.NATURAL.
1 MAESTRO CIENCIAS SOCIALES
1 MAESTRO EDUCACION FISICA
2 UNID./MAES. EE ESP. PED.TERAP.
1 UNID./MAES. APOYO INTEGR. P.T.
1 UNID./MAES. APOYO INTEGR. A.L.

MUNICIPIO: CORDOBA
LOCALIDAD: CORDOBA
CODIGO DE CENTRO: 14007283
NOMBRE: COLEGIO PUBLICO E.G.B.
PABLO CESPEDES (125)
DOMICILIO: PLATERO PEDRO BARES, S/N
REGIMEN DE PROVISION: ORDINARIO
CREACIONES: 1 UNIDAD DE INFANTIL/PREESCOLAR
1 MAESTRO DE INFANTIL/PREESCOLAR
SUPRESIONES: 1 UNIDAD DE CICLO SUPERIOR
1 MAESTRO FILOLOGIA FRANCES
COMPOSICION RESULTANTE: 4 UNIDADES INFANTIL/PREESCOLAR
4 MAESTROS INFANTIL/PREESCOLAR
13 UNIDADES DE PRIM. CICLO/C.MED.
10 UNIDADES DE CICLO SUPERIOR
14 MAESTROS PRIM.CICLO/CICLO MED.
2 MAESTROS FILOLOGIA INGLES
1 MAESTRO FILOLOGIA FRANCES
1 MAESTRO FILOLOGIA CASTELLANA
4 MAESTROS MATEMAT./C.NATURAL.
2 MAESTROS CIENCIAS SOCIALES
1 MAESTRO EDUCACION FISICA
1 UNID./MAES. APOYO INTEGR. P.T.

MUNICIPIO: CORDOBA
LOCALIDAD: CORDOBA
CODIGO DE CENTRO: 14007295
NOMBRE: COLEGIO PUBLICO E.G.B.
AVERROES (94)
DOMICILIO: CTRA. ALMADEN ESQUINA AVDA. CARLOS III
REGIMEN DE PROVISION: ORDINARIO
CREACIONES: 1 UNIDAD DE PRIMER CICLO/C.MEDIO
1 MAESTRO DE PRIM. CICLO/C.MEDIO
1 MAESTRO DE EDUCACION MUSICAL
SUPRESIONES: 2 UNIDADES DE CICLO SUPERIOR
1 MAESTRO FILOLOGIA FRANCES
1 MAESTRO FILOLOGIA CASTELLANA
1 MAESTRO MATEMATICAS/C.NATURA.
COMPOSICION RESULTANTE: 4 UNIDADES INFANTIL/PREESCOLAR
4 MAESTROS INFANTIL/PREESCOLAR
14 UNIDADES DE PRIM. CICLO/C.MED.
10 UNIDADES DE CICLO SUPERIOR
15 MAESTROS PRIM.CICLO/CICLO MED.
2 MAESTROS FILOLOGIA INGLES
1 MAESTRO FILOLOGIA FRANCES
1 MAESTRO FILOLOGIA CASTELLANA
3 MAESTROS MATEMAT./C.NATURAL.
2 MAESTROS CIENCIAS SOCIALES
1 MAESTRO EDUCACION FISICA
1 MAESTRO DE EDUCACION MUSICAL
2 UNID./MAES. EE ESP. PED.TERAP.
1 UNID./MAES. EE ESP. AUD. LENG.
1 UNID./MAES. APOYO INTEGR. P.T.

MUNICIPIO: CORDOBA
LOCALIDAD: CORDOBA
CODIGO DE CENTRO: 14007441
NOMBRE: COLEGIO PUBLICO E.G.B.

JUAN RUFO (116)
DOMICILIO: BLAS INFANTE S/N
REGIMEN DE PROVISION: ORDINARIO
CREACIONES: 2 UNIDADES DE PRIM. CICLO/C.MED.
2 MAESTROS PRIM.CICLO/CICLO MED.
SUPRESIONES: 3 UNIDADES DE CICLO SUPERIOR
1 MAESTRO FILOLOGIA CASTELLANA
1 MAESTRO MATEMATICAS/C.NATURA.
1 MAESTRO CIENCIAS SOCIALES
COMPOSICION RESULTANTE: 12 UNIDADES DE PRIM. CICLO/C.MED.
7 UNIDADES DE CICLO SUPERIOR
13 MAESTROS PRIM.CICLO/CICLO MED.
2 MAESTROS FILOLOGIA INGLES
1 MAESTRO FILOLOGIA FRANCES
3 MAESTROS MATEMAT./C.NATURAL.
1 MAESTRO CIENCIAS SOCIALES
1 MAESTRO EDUCACION FISICA
1 UNID./MAES. EE ESP. AUD. LENG.
1 UNID./MAES. APOYO INTEGR. P.T.

MUNICIPIO: CORDOBA
LOCALIDAD: CORDOBA
CODIGO DE CENTRO: 14007611
NOMBRE: COLEGIO PUBLICO E.G.B.
ABDERRAMAN (84)
DOMICILIO: ACERA DEL RIO ESQ.HIXEN I
REGIMEN DE PROVISION: ORDINARIO
SUPRESIONES: 1 UNIDAD DE PRIMER CICLO/C.MEDIO
1 MAESTRO DE PRIM. CICLO/C.MEDIO
COMPOSICION RESULTANTE: 2 UNIDADES INFANTIL/PREESCOLAR
2 MAESTROS INFANTIL/PREESCOLAR
8 UNIDADES DE PRIM. CICLO/C.MED.
8 UNIDADES DE CICLO SUPERIOR
9 MAESTROS PRIM.CICLO/CICLO MED.
1 MAESTRO FILOLOGIA INGLES
1 MAESTRO FILOLOGIA FRANCES
1 MAESTRO FILOLOGIA CASTELLANA
2 MAESTROS MATEMAT./C.NATURAL.
1 MAESTRO CIENCIAS SOCIALES
1 MAESTRO EDUCACION FISICA
1 UNID./MAES. EE ESP. PED.TERAP.

MUNICIPIO: CORDOBA
LOCALIDAD: CORDOBA
CODIGO DE CENTRO: 14600590
NOMBRE: COLEGIO PUBLICO E.G.B.
CONCEPCION ARENAL (337)
DOMICILIO: AVDA.BLAS INFANTE S/N
REGIMEN DE PROVISION: ORDINARIO
CREACIONES: 3 UNIDADES DE CICLO SUPERIOR
1 MAESTRO FILOLOGIA INGLES
1 MAESTRO MATEMATICAS/C.NATURA.
1 MAESTRO DE EDUCACION MUSICAL
SUPRESIONES: 3 UNIDADES DE PRIM. CICLO/C.MED.
3 MAESTROS PRIM.CICLO/CICLO MED.
COMPOSICION RESULTANTE: 2 UNIDADES INFANTIL/PREESCOLAR
2 MAESTROS INFANTIL/PREESCOLAR
9 UNIDADES DE PRIM. CICLO/C.MED.
8 UNIDADES DE CICLO SUPERIOR
10 MAESTROS PRIM.CICLO/CICLO MED.
2 MAESTROS FILOLOGIA INGLES
1 MAESTRO FILOLOGIA FRANCES
3 MAESTROS MATEMAT./C.NATURAL.
1 MAESTRO CIENCIAS SOCIALES
1 MAESTRO EDUCACION FISICA
1 MAESTRO DE EDUCACION MUSICAL
1 UNID./MAES. APOYO INTEGR. P.T.

MUNICIPIO: CORDOBA
LOCALIDAD: CORDOBA
CODIGO DE CENTRO: 14600966
NOMBRE: COLEGIO PUBLICO E.G.B.
MEDITERRANEO (363)
DOMICILIO: AVD. DEL MEDITERRANEO
REGIMEN DE PROVISION: ORDINARIO
CREACIONES: 1 UNIDAD DE CICLO SUPERIOR
1 MAESTRO DE EDUCACION MUSICAL
SUPRESIONES: 1 UNIDAD DE PRIMER CICLO/C.MEDIO
1 MAESTRO DE PRIM. CICLO/C.MEDIO
COMPOSICION RESULTANTE: 4 UNIDADES INFANTIL/PREESCOLAR
4 MAESTROS INFANTIL/PREESCOLAR
10 UNIDADES DE PRIM. CICLO/C.MED.
11 UNIDADES DE CICLO SUPERIOR
11 MAESTROS PRIM.CICLO/CICLO MED.
2 MAESTROS FILOLOGIA INGLES
1 MAESTRO FILOLOGIA FRANCES
1 MAESTRO FILOLOGIA CASTELLANA
4 MAESTROS MATEMAT./C.NATURAL.
2 MAESTROS CIENCIAS SOCIALES
1 MAESTRO EDUCACION FISICA
1 MAESTRO DE EDUCACION MUSICAL
1 UNIO./MAES. EE ESP. PED.TERAP.
1 UNID./MAES. APOYO INTEGR. P.T.
1 UNID./MAES. APOYO INTEGR. A.L.

MUNICIPIO: CORDOBA
LOCALIDAD: CORDOBA
CODIGO DE CENTRO: 14600981
NOMBRE: COLEGIO PUBLICO E.G.B.
MIRASIERRA (365)
DOMICILIO: URB. AZAHARA
REGIMEN DE PROVISION: ORDINARIO
CREACIONES: 1 UNIDAD DE CICLO SUPERIOR
1 MAESTRO FILOLOGIA INGLES
COMPOSICION RESULTANTE: 3 UNIDADES INFANTIL/PREESCOLAR
3 MAESTROS INFANTIL/PREESCOLAR

(Continúa en el fascículo 3 de 5)

PUBLICACIONES

Título: AGENDA DE LA COMUNICACION DE ANDALUCIA. 1993.

NOVEDAD

CONTENIDO:

- Medios de Comunicación de Andalucía
- Junta Andalucía. Consejo de Gobierno
- Junta de Andalucía. Parlamento
- Organismo del Gobierno de la Nación
- Puntos Específicos de Infomación Ciudadana
- Diputaciones, Ayuntamiento y Mancomunidades
- Organizaciones Políticas
- Organizaciones Sindicales
- Organizaciones Empresariales
- Organizaciones Profesionales de Periodistas
- Universidades

Realización: Oficina del Portavoz del Gobierno
Edita y distribuye: Servicio de Publicaciones y BOJA
P.V.P ejemplar: 625 pts. (IVA incluido)
Venta en librerías
Pedidos: Servicio de Publicaciones y BOJA
Apartado Oficial Sucursal nº 11. Bellavista 41014 SEVILLA
Forma de pago: Giro postal o talón nominativo conformado a nombre de
BOLETIN OFICIAL DE LA JUNTA DE ANDALUCIA

FRANQUEO CONCERTADO núm. 41/63

JUNTA DE ANDALUCIA

BOLETIN OFICIAL

Año XV | jueves, 29 de julio de 1993 | Número 82 (3 de 5)

Edita: Servicio de Publicaciones y B.O.J.A.
SECRETARIA GENERAL TECNICA. CONSEJERIA DE LA PRESIDENCIA
Dirección: Apartado Oficial Sucursal nº 11. Bellavista
41014 - SEVILLA
Teléfono: (95) 469 31 60*

Fax: (95) 469 30 83
Imprime: Tecnographic. SEVILLA
Depósito Legal: SE 410 - 1979
ISSN: 0212 - 5803
Formato: UNE A4

(Continuación del fascículo 2 de 5)

CONSEJERIA DE EDUCACION Y CIENCIA

ORDEN de 15 de julio de 1993, por la que se modifican centros públicos que imparten Educación Infantil, Educación Primaria, Educación Especial y, transitoriamente, Educación Preescolar y Educación General Básica. (Continuación).

```
                                 8 UNIDADES DE PRIM. CICLO/C.MED.
                                 4 UNIDADES DE CICLO SUPERIOR
                                 9 MAESTROS PRIM.CICLO/CICLO MED.
                                 2 MAESTROS FILOLOGIA INGLES
                                 1 MAESTRO MATEMATICAS/C.NATURA.
                                 1 MAESTRO CIENCIAS SOCIALES
                                 1 MAESTRO EDUCACION FISICA

MUNICIPIO: CORDOBA
LOCALIDAD: CORDOBA
CODIGO DE CENTRO: 14001517
NOMBRE: COLG.PUBLICO EGB (CAEP)
        DUQUE DE RIVAS (102)
DOMICILIO: BDA.DE LAS PALMERAS S/N
REGIMEN DE PROVISION: ORDINARIO
CREACIONES:   1 UNIDAD DE CICLO SUPERIOR
              1 MAESTRO DE EDUCACION MUSICAL
SUPRESIONES:  1 UNIDAD DE PRIMER CICLO/C.MEDIO
              1 MAESTRO DE PRIM. CICLO/C.MEDIO
COMPOSICION RESULTANTE:  4 UNIDADES  INFANTIL/PREESCOLAR
                         4 MAESTROS   INFANTIL/PREESCOLAR
                        10 UNIDADES DE PRIM. CICLO/C.MED.
                         8 UNIDADES DE CICLO SUPERIOR
                        11 MAESTROS PRIM.CICLO/CICLO MED.
                         1 MAESTRO FILOLOGIA INGLES
                         1 MAESTRO FILOLOGIA FRANCES
                         2 MAESTROS MATEMAT./C.NATURAL.
                         1 MAESTRO CIENCIAS SOCIALES
                         1 MAESTRO EDUCACION FISICA
                         1 MAESTRO DE EDUCACION MUSICAL
                         1 UNID./MAES. EE ESP. PED.TERAP.
                         3 MAESTROS APOYO A CICLOS
                         1 MAESTRO APOYO A. OCUPACIONAL.

MUNICIPIO: CORDOBA
LOCALIDAD: CORDOBA
CODIGO DE CENTRO: 14001542
NOMBRE: COLG.PUBLICO EGB (CAEP)
        INMACULADA (111)
DOMICILIO: LLERENA,S/N (LAS MORERAS)
REGIMEN DE PROVISION: ORDINARIO
SUPRESIONES:  1 UNIDAD DE PRIMER CICLO/C.MEDIO
              2 UNIDADES DE CICLO SUPERIOR
              1 MAESTRO DE PRIM. CICLO/C.MEDIO
              1 MAESTRO FILOLOGIA CASTELLANA
              1 MAESTRO MATEMATICAS/C.NATURA.
              1 MAESTRO APOYO A CICLOS
COMPOSICION RESULTANTE:  2 UNIDADES  INFANTIL/PREESCOLAR
                         2 MAESTROS   INFANTIL/PREESCOLAR
                         6 UNIDADES DE PRIM. CICLO/C.MED.
                         4 UNIDADES DE CICLO SUPERIOR
                         9 MAESTROS PRIM.CICLO/CICLO MED.
                         1 MAESTRO FILOLOGIA INGLES
                         1 MAESTRO FILOLOGIA FRANCES
                         1 MAESTRO MATEMATICAS/C.NATURA.
                         1 MAESTRO CIENCIAS SOCIALES
                         1 MAESTRO EDUCACION FISICA
                         1 UNID./MAES. EE ESP. PED.TERAP.
                         1 UNID./MAES. APOYO INTEGR. P.T.
                         1 MAESTRO APOYO A CICLOS

MUNICIPIO: CORDOBA
LOCALIDAD: CORDOBA
CODIGO DE CENTRO: 14001578
NOMBRE: COLG.PUBLICO EGB (CAEP)
        OBISPO OSIO (124)
DOMICILIO: C/ TRAS SAN HERMENEGILDO S/N
REGIMEN DE PROVISION: ORDINARIO
SUPRESIONES:  1 UNIDAD DE PRIMER CICLO/C.MEDIO
              1 MAESTRO DE PRIM. CICLO/C.MEDIO
COMPOSICION RESULTANTE:  2 UNIDADES  INFANTIL/PREESCOLAR
                         2 MAESTROS   INFANTIL/PREESCOLAR
                         7 UNIDADES DE PRIM. CICLO/C.MED.
                         6 UNIDADES DE CICLO SUPERIOR
                         8 MAESTROS PRIM.CICLO/CICLO MED.
                         1 MAESTRO FILOLOGIA INGLES
                         1 MAESTRO FILOLOGIA FRANCES
                         1 MAESTRO FILOLOGIA CASTELLANA
                         2 MAESTROS MATEMAT./C.NATURAL.
                         1 MAESTRO CIENCIAS SOCIALES
                         1 MAESTRO EDUCACION FISICA
                         1 UNIO./MAES. APOYO INTEGR. P.T.
                         3 MAESTROS APOYO A CICLOS

MUNICIPIO: CORDOBA
LOCALIDAD: CORDOBA
CODIGO DE CENTRO: 14001700
NOMBRE: COLG.PUBLICO EGB (CAEP)
        GUADALQUIVIR (109)
DOMICILIO: MOTRIL,S/N
REGIMEN DE PROVISION: ORDINARIO
SUPRESIONES:  1 UNIDAD DE PRIMER CICLO/C.MEDIO
              1 MAESTRO DE PRIM. CICLO/C.MEDIO
COMPOSICION RESULTANTE:  2 UNIDADES  INFANTIL/PREESCOLAR
                         2 MAESTROS   INFANTIL/PREESCOLAR
                         9 UNIDADES DE PRIM. CICLO/C.MED.
                         7 UNIDADES DE CICLO SUPERIOR
                        10 MAESTROS PRIM.CICLO/CICLO MED.
                         1 MAESTRO FILOLOGIA INGLES
                         1 MAESTRO FILOLOGIA FRANCES
                         1 MAESTRO FILOLOGIA CASTELLANA
                         3 MAESTROS MATEMAT./C.NATURAL.
                         1 MAESTRO CIENCIAS SOCIALES
                         1 MAESTRO EDUCACION FISICA
                         3 MAESTROS APOYO A CICLOS
```

NUMERO FORMADO POR CINCO FASCICULOS

MUNICIPIO: CORDOBA
LOCALIDAD: CORDOBA
CODIGO DE CENTRO: 14001712
NOMBRE: COLG.PUBLICO EGB (CAEP)
ALBOLAFIA (87)
DOMICILIO: ESPALDAS A C/MOTRIL S/N
REGIMEN DE PROVISION: ORDINARIO
SUPRESIONES: 2 UNIDADES DE PRIM. CICLO/C.MED.
2 MAESTROS PRIM.CICLO/CICLO MED.
COMPOSICION RESULTANTE: 2 UNIDADES INFANTIL/PREESCOLAR
2 MAESTROS INFANTIL/PREESCOLAR
6 UNIDADES DE PRIM. CICLO/C.MED.
6 UNIDADES DE CICLO SUPERIOR
7 MAESTROS PRIM.CICLO/CICLO MED.
1 MAESTRO FILOLOGIA INGLES
1 MAESTRO FILOLOGIA FRANCES
1 MAESTRO FILOLOGIA CASTELLANA
2 MAESTROS MATEMAT./C.NATURAL.
1 MAESTRO CIENCIAS SOCIALES
1 MAESTRO EDUCACION FISICA
1 UNID./MAES. APOYO INTEGR. P.T.
3 MAESTROS APOYO A CICLOS

MUNICIPIO: CORDOBA
LOCALIDAD: CORDOBA
CODIGO DE CENTRO: 14008071
NOMBRE: COLG.PUBLICO EGB (CAEP)
FEDERICO GARCIA LORCA (105)
DOMICILIO: POLIG. DEL GUADALQUIVIR,MANZANA 9
REGIMEN DE PROVISION: ORDINARIO
CREACIONES: 1 UNIDAD DE CICLO SUPERIOR
1 MAESTRO FILOLOGIA INGLES
SUPRESIONES: 1 UNIDAD DE PRIMER CICLO/C.MEDIO
1 MAESTRO DE PRIM. CICLO/C.MEDIO
COMPOSICION RESULTANTE: 3 UNIDADES INFANTIL/PREESCOLAR
3 MAESTROS INFANTIL/PREESCOLAR
10 UNIDADES DE PRIM. CICLO/C.MED.
8 UNIDADES DE CICLO SUPERIOR
11 MAESTROS PRIM.CICLO/CICLO MED.
2 MAESTROS FILOLOGIA INGLES
1 MAESTRO FILOLOGIA FRANCES
1 MAESTRO FILOLOGIA CASTELLANA
3 MAESTROS MATEMAT./C.NATURAL.
1 MAESTRO CIENCIAS SOCIALES
1 MAESTRO EDUCACION FISICA
1 UNID./MAES. APOYO INTEGR. P.T.
1 MAESTRO APOYO A CICLOS

MUNICIPIO: CORDOBA
LOCALIDAD: CORDOBA
CODIGO DE CENTRO: 14008093
NOMBRE: COLG.PUBLICO EGB (CAEP)
ANTONIO GALA (93)
DOMICILIO: C/ A. ZONA D (LAS MORERAS)
REGIMEN DE PROVISION: ORDINARIO
CREACIONES: 1 UNIDAD DE CICLO SUPERIOR
1 MAESTRO DE EDUCACION MUSICAL
SUPRESIONES: 1 UNIDAD DE PRIMER CICLO/C.MEDIO
1 MAESTRO DE PRIM. CICLO/C.MEDIO
COMPOSICION RESULTANTE: 2 UNIDADES INFANTIL/PREESCOLAR
2 MAESTROS INFANTIL/PREESCOLAR
6 UNIDADES DE PRIM. CICLO/C.MED.
6 UNIDADES DE CICLO SUPERIOR
9 MAESTROS PRIM.CICLO/CICLO MED.
1 MAESTRO FILOLOGIA INGLES
1 MAESTRO FILOLOGIA FRANCES
2 MAESTROS MATEMAT./C.NATURAL.
1 MAESTRO CIENCIAS SOCIALES
1 MAESTRO EDUCACION FISICA
1 MAESTRO DE EDUCACION MUSICAL
1 UNID./MAES. EE ESP. AUD. LENG.
1 UNID./MAES. APOYO INTEGR. P.T.
1 MAESTRO APOYO A CICLOS

MUNICIPIO: CORDOBA
LOCALIDAD: CORDOBA
CODIGO DE CENTRO: 14600693
NOMBRE: COLG.PUBLICO EGB (CAEP)
GLORIA FUERTES. (338)
DOMICILIO: POLIG. GUDALQUIVIR (MANZANA 8)
REGIMEN DE PROVISION: ORDINARIO
CREACIONES: 1 MAESTRO DE EDUCACION MUSICAL
SUPRESIONES: 1 MAESTRO FILOLOGIA CASTELLANA
COMPOSICION RESULTANTE: 3 UNIDADES INFANTIL/PREESCOLAR
3 MAESTROS INFANTIL/PREESCOLAR
10 UNIDADES DE PRIM. CICLO/C.MED.
8 UNIDADES DE CICLO SUPERIOR
11 MAESTROS PRIM.CICLO/CICLO MED.
1 MAESTRO FILOLOGIA INGLES
1 MAESTRO FILOLOGIA FRANCES
2 MAESTROS MATEMAT./C.NATURAL.
1 MAESTRO CIENCIAS SOCIALES
1 MAESTRO EDUCACION FISICA
1 MAESTRO DE EDUCACION MUSICAL
1 UNID./MAES. APOYO INTEGR. P.T.
1 MAESTRO APOYO A CICLOS

MUNICIPIO: CORDOBA
LOCALIDAD: ENCINAREJO DE CORDOBA
CODIGO DE CENTRO: 14003218
NOMBRE: COLEGIO PUBLICO E.G.B.
(145)
DOMICILIO: SENECA,5
REGIMEN DE PROVISION: ORDINARIO
COMPOSICION RESULTANTE: 1 UNIDAD DE INFANTIL/PREESCOLAR
1 MAESTRO DE INFANTIL/PREESCOLAR

1 UNIDAD DE PRIMER CICLO/C.MEDIO
1 MAESTRO DE PRIM. CICLO/C.MEDIO
OTROS CAMBIOS: N.DENOM. ARACELI BUJALANCE ARCOS (145)

MUNICIPIO: CORDOBA
LOCALIDAD: HIGUERON (EL)
CODIGO DE CENTRO: 14003231
NOMBRE: COLEGIO PUBLICO E.G.B.
MAIMONIDES (146)
DOMICILIO: GONZALO DE SAAVEDRA, 2
REGIMEN DE PROVISION: ORDINARIO
CREACIONES: 1 UNIDAD DE CICLO SUPERIOR
1 MAESTRO DE EDUCACION MUSICAL
SUPRESIONES: 1 UNIDAD DE PRIMER CICLO/C.MEDIO
1 MAESTRO DE PRIM. CICLO/C.MEDIO
COMPOSICION RESULTANTE: 2 UNIDADES INFANTIL/PREESCOLAR
2 MAESTROS INFANTIL/PREESCOLAR
5 UNIDADES DE PRIM. CICLO/C.MED.
4 UNIDADES DE CICLO SUPERIOR
6 MAESTROS PRIM.CICLO/CICLO MED.
1 MAESTRO FILOLOGIA INGLES
1 MAESTRO MATEMATICAS/C.NATURA.
1 MAESTRO CIENCIAS SOCIALES
1 MAESTRO EDUCACION FISICA
1 MAESTRO DE EDUCACION MUSICAL
1 UNID./MAES. APOYO INTEGR. P.T.

MUNICIPIO: CORDOBA
LOCALIDAD: VILLARRUBIA
CODIGO DE CENTRO: 14003280
NOMBRE: COLEGIO PUBLICO E.G.B.
AZAHARA (148)
DOMICILIO: IGLESIA S/N.
REGIMEN DE PROVISION: ORDINARIO
CREACIONES: 1 MAESTRO DE EDUCACION MUSICAL
SUPRESIONES: 1 MAESTRO DE PRIM. CICLO/C.MEDIO
COMPOSICION RESULTANTE: 2 UNIDADES INFANTIL/PREESCOLAR
2 MAESTROS INFANTIL/PREESCOLAR
10 UNIDADES DE PRIM. CICLO/C.MED.
7 UNIDADES DE CICLO SUPERIOR
10 MAESTROS PRIM.CICLO/CICLO MED.
1 MAESTRO FILOLOGIA INGLES
1 MAESTRO FILOLOGIA FRANCES
1 MAESTRO FILOLOGIA CASTELLANA
3 MAESTROS MATEMAT./C.NATURAL.
1 MAESTRO CIENCIAS SOCIALES
1 MAESTRO EDUCACION FISICA
1 MAESTRO DE EDUCACION MUSICAL
1 UNID./MAES. EE ESP. PED.TERAP.
1 UNID./MAES. APOYO INTEGR. P.T.

MUNICIPIO: DOÑA MENCIA
LOCALIDAD: DOÑA MENCIA
CODIGO DE CENTRO: 14003358
NOMBRE: COLEGIO PUBLICO E.G.B.
ALCALA GALIANO,LOS (149)
DOMICILIO: JUNCO, S/N.
REGIMEN DE PROVISION: ORDINARIO
CREACIONES: 1 UNIDAD DE INFANTIL/PREESCOLAR
1 MAESTRO DE INFANTIL/PREESCOLAR
COMPOSICION RESULTANTE: 8 UNIDADES INFANTIL/PREESCOLAR
8 MAESTROS INFANTIL/PREESCOLAR
12 UNIDADES DE PRIM. CICLO/C.MED.
6 UNIDADES DE CICLO SUPERIOR
13 MAESTROS PRIM.CICLO/CICLO MED.
2 MAESTROS FILOLOGIA INGLES
1 MAESTRO FILOLOGIA FRANCES
1 MAESTRO FILOLOGIA CASTELLANA
3 MAESTROS MATEMAT./C.NATURAL.
1 MAESTRO CIENCIAS SOCIALES
1 MAESTRO EDUCACION FISICA
1 UNID./MAES. APOYO INTEGR. P.T.

MUNICIPIO: DOS-TORRES
LOCALIDAD: DOS-TORRES
CODIGO DE CENTRO: 14003381
NOMBRE: COLEGIO PUBLICO E.G.B.
NUESTRA SEÑORA DE LORETO (150)
DOMICILIO: AVDA. DOCTOR CORNEJO, S/N.
REGIMEN DE PROVISION: ORDINARIO
CREACIONES: 1 UNIDAD DE PRIMER CICLO/C.MEDIO
1 MAESTRO DE PRIM. CICLO/C.MEDIO
1 MAESTRO DE EDUCACION MUSICAL
COMPOSICION RESULTANTE: 2 UNIDADES INFANTIL/PREESCOLAR
2 MAESTROS INFANTIL/PREESCOLAR
7 UNIDADES DE PRIM. CICLO/C.MED.
3 UNIDADES DE CICLO SUPERIOR
7 MAESTROS PRIM.CICLO/CICLO MED.
1 MAESTRO FILOLOGIA INGLES
1 MAESTRO MATEMATICAS/C.NATURA.
1 MAESTRO CIENCIAS SOCIALES
1 MAESTRO EDUCACION FISICA
1 MAESTRO DE EDUCACION MUSICAL

MUNICIPIO: ESPEJO
LOCALIDAD: ESPEJO
CODIGO DE CENTRO: 14003423
NOMBRE: COLEGIO PUBLICO E.G.B.
CERVANTES (152)
DOMICILIO: CERVANTES,8
REGIMEN DE PROVISION: ORDINARIO
CREACIONES: 2 UNIDADES INFANTIL/PREESCOLAR
2 MAESTROS INFANTIL/PREESCOLAR
COMPOSICION RESULTANTE: 8 UNIDADES INFANTIL/PREESCOLAR
6 MAESTROS INFANTIL/PREESCOLAR

10 UNIDADES DE PRIM. CICLO/C.MED.
6 UNIDADES DE CICLO SUPERIOR
11 MAESTROS PRIM.CICLO/CICLO MED.
1 MAESTRO FILOLOGIA INGLES
1 MAESTRO FILOLOGIA FRANCES
1 MAESTRO FILOLOGIA CASTELLANA
2 MAESTROS MATEMAT./C.NATURAL.
1 MAESTRO CIENCIAS SOCIALES
1 MAESTRO EDUCACION FISICA
1 UNID./MAES. EE ESP. PED.TERAP.

MUNICIPIO: FUENTE OBEJUNA
LOCALIDAD: FUENTE OBEJUNA
CODIGO DE CENTRO: 14003661
NOMBRE: COLEGIO PUBLICO E.G.B.
SAN CARLOS BORROMEO (167)
DOMICILIO: EXTREMADURA, S/N.
REGIMEN DE PROVISION: ORDINARIO
CREACIONES: 1 UNIDAD DE INFANTIL/PREESCOLAR
1 MAESTRO DE INFANTIL/PREESCOLAR
SUPRESIONES: 2 UNIDADES DE PRIM. CICLO/C.MED.
1 UNIDAD DE CICLO SUPERIOR
2 MAESTROS PRIM.CICLO/CICLO MED.
1 MAESTRO MATEMATICAS/C.NATURA.
COMPOSICION RESULTANTE: 3 UNIDADES INFANTIL/PREESCOLAR
3 MAESTROS INFANTIL/PREESCOLAR
5 UNIDADES DE PRIM. CICLO/C.MED.
6 UNIDADES DE CICLO SUPERIOR
6 MAESTROS PRIM.CICLO/CICLO MED.
1 MAESTRO FILOLOGIA INGLES
1 MAESTRO FILOLOGIA FRANCES
1 MAESTRO FILOLOGIA CASTELLANA
2 MAESTROS MATEMAT./C.NATURAL.
1 MAESTRO CIENCIAS SOCIALES
1 MAESTRO EDUCACION FISICA
1 UNID./MAES: APOYO INTEGR. P.T.

MUNICIPIO: FUENTE PALMERA
LOCALIDAD: CAÑADA DEL RABADAN
CODIGO DE CENTRO: 14007209
NOMBRE: COLEGIO PUBLICO E.G.B.
JUAN RAMON JIMENEZ (174)
DOMICILIO: CAÑADA DEL RABADAN
REGIMEN DE PROVISION: ORDINARIO
CREACIONES: 1 UNIDAD DE CICLO SUPERIOR
1 MAESTRO DE EDUCACION MUSICAL
SUPRESIONES: 1 UNIDAD DE PRIMER CICLO/C.MEDIO
1 MAESTRO DE PRIM. CICLO/C.MEDIO
COMPOSICION RESULTANTE: 2 UNIDADES INFANTIL/PREESCOLAR
2 MAESTROS INFANTIL/PREESCOLAR
5 UNIDADES DE PRIM. CICLO/C.MED.
4 UNIDADES DE CICLO SUPERIOR
6 MAESTROS PRIM.CICLO/CICLO MED.
1 MAESTRO FILOLOGIA INGLES
1 MAESTRO MATEMATICAS/C.NATURA.
1 MAESTRO CIENCIAS SOCIALES
1 MAESTRO EDUCACION FISICA
1 MAESTRO DE EDUCACION MUSICAL

MUNICIPIO: FUENTE PALMERA
LOCALIDAD: FUENTE CARRETEROS
CODIGO DE CENTRO: 14003851
NOMBRE: COLEGIO PUBLICO E.G.B.
BLAS INFANTE (175)
DOMICILIO: AVDA. DEL PARQUE S/N
REGIMEN DE PROVISION: ORDINARIO
CREACIONES: 1 UNIDAD DE INFANTIL/PREESCOLAR
1 MAESTRO DE INFANTIL/PREESCOLAR
COMPOSICION RESULTANTE: 3 UNIDADES INFANTIL/PREESCOLAR
3 MAESTROS INFANTIL/PREESCOLAR
5 UNIDADES DE PRIM. CICLO/C.MED.
4 UNIDADES DE CICLO SUPERIOR
6 MAESTROS PRIM.CICLO/CICLO MED.
1 MAESTRO FILOLOGIA INGLES
1 MAESTRO FILOLOGIA FRANCES
1 MAESTRO MATEMATICAS/C.NATURA.
1 MAESTRO CIENCIAS SOCIALES
1 MAESTRO EDUCACION FISICA
1 UNID./MAES. APOYO INTEGR. P.T.

MUNICIPIO: FUENTE PALMERA
LOCALIDAD: PEÑALOSA
CODIGO DE CENTRO: 14006898
NOMBRE: COLEGIO PUBLICO E.G.B.
(179) (PEÑALOSA)
DOMICILIO: VENTILLA S/N
REGIMEN DE PROVISION: ORDINARIO
CREACIONES: 1 UNIDAD DE INFANTIL/PREESCOLAR
1 MAESTRO DE INFANTIL/PREESCOLAR
COMPOSICION RESULTANTE: 2 UNIDADES INFANTIL/PREESCOLAR
2 MAESTROS INFANTIL/PREESCOLAR
3 UNIDADES DE PRIM. CICLO/C.MED.
3 MAESTROS PRIM.CICLO/CICLO MED.

MUNICIPIO: FUENTE PALMERA
LOCALIDAD: VENTILLA (LA)
CODIGO DE CENTRO: 14003984
NOMBRE: COLEGIO PUBLICO E.G.B.
RAMON MEDINA (181)
DOMICILIO: JERONIMO FALDER, 3
REGIMEN DE PROVISION: ORDINARIO
CREACIONES: 1 UNIDAD DE INFANTIL/PREESCOLAR
1 MAESTRO DE INFANTIL/PREESCOLAR
COMPOSICION RESULTANTE: 2 UNIDADES INFANTIL/PREESCOLAR
2 MAESTROS INFANTIL/PREESCOLAR

3 UNIDADES DE PRIM. CICLO/C.MED.
3 MAESTROS PRIM.CICLO/CICLO MED.

MUNICIPIO: HINOJOSA DEL DUQUE
LOCALIDAD: HINOJOSA DEL DUQUE
CODIGO DE CENTRO: 14004075
NOMBRE: COLEGIO PUBLICO E.G.B.
INMACULADA (159)
DOMICILIO: ROMERO DE TORRES S/N
REGIMEN DE PROVISION: ORDINARIO
CREACIONES: 1 UNIDAD DE CICLO SUPERIOR
1 MAESTRO DE EDUCACION MUSICAL
COMPOSICION RESULTANTE: 2 UNIDADES INFANTIL/PREESCOLAR
2 MAESTROS INFANTIL/PREESCOLAR
10 UNIDADES DE PRIM. CICLO/C.MED.
7 UNIDADES DE CICLO SUPERIOR
11 MAESTROS PRIM.CICLO/CICLO MED.
1 MAESTRO FILOLOGIA INGLES
1 MAESTRO FILOLOGIA FRANCES
1 MAESTRO FILOLOGIA CASTELLANA
2 MAESTROS MATEMAT./C.NATURAL.
1 MAESTRO CIENCIAS SOCIALES
1 MAESTRO EDUCACION FISICA
1 MAESTRO DE EDUCACION MUSICAL
1 UNID./MAES. APOYO INTEGR. P.T.

MUNICIPIO: HORNACHUELOS
LOCALIDAD: HORNACHUELOS
CODIGO DE CENTRO: 14004208
NOMBRE: COLEGIO PUBLICO E.G.B.
VICTORIA DIEZ (194)
DOMICILIO: PORTUGAL, 1
REGIMEN DE PROVISION: ORDINARIO
SUPRESIONES: 1 UNIDAD DE PRIMER CICLO/C.MEDIO
1 UNIDAD DE CICLO SUPERIOR
1 MAESTRO DE PRIM. CICLO/C.MEDIO
1 MAESTRO CIENCIAS SOCIALES
COMPOSICION RESULTANTE: 4 UNIDADES INFANTIL/PREESCOLAR
4 MAESTROS INFANTIL/PREESCOLAR
12 UNIDADES DE PRIM. CICLO/C.MED.
8 UNIDADES DE CICLO SUPERIOR
13 MAESTROS PRIM.CICLO/CICLO MED.
2 MAESTROS FILOLOGIA INGLES
1 MAESTRO FILOLOGIA FRANCES
1 MAESTRO FILOLOGIA CASTELLANA
3 MAESTROS MATEMAT./C.NATURAL.
1 MAESTRO CIENCIAS SOCIALES
1 MAESTRO EDUCACION FISICA
2 UNID./MAES. APOYO INTEGR. P.T.

MUNICIPIO: IZNAJAR
LOCALIDAD: HIGUERAL (EL)
CODIGO DE CENTRO: 14800838
NOMBRE: COLEGIO PUBLICO RURAL
IZNAJAR NORTE (349)
DOMICILIO: C/ LA CELADA
REGIMEN DE PROVISION: ORDINARIO
CREACIONES: 1 UNIDAD DE PRIMER CICLO/C.MEDIO
1 MAESTRO DE PRIM. CICLO/C.MEDIO
SUPRESIONES: 1 UNIDAD DE CICLO SUPERIOR
1 MAESTRO MATEMATICAS/C.NATURA.
COMPOSICION RESULTANTE: 2 UNIDADES INFANTIL/PREESCOLAR
2 MAESTROS INFANTIL/PREESCOLAR
8 UNIDADES DE PRIM. CICLO/C.MED.
1 UNIDAD DE CICLO SUPERIOR
6 MAESTROS PRIM.CICLO/CICLO MED.
1 MAESTRO FILOLOGIA INGLES
1 MAESTRO EDUCACION FISICA
1 MAESTRO APOYO DIDACTICO

MUNICIPIO: IZNAJAR
LOCALIDAD: IZNAJAR
CODIGO DE CENTRO: 14004397
NOMBRE: COLEGIO PUBLICO E.G.B.
NTR.SRA. DE LA PIEDAD(203)
DOMICILIO: CALVARIO S/N
REGIMEN DE PROVISION: ORDINARIO
SUPRESIONES: 1 UNIDAD DE PRIMER CICLO/C.MEDIO
1 UNIDAD DE CICLO SUPERIOR
1 MAESTRO DE PRIM. CICLO/C.MEDIO
1 MAESTRO FILOLOGIA CASTELLANA
COMPOSICION RESULTANTE: 2 UNIDADES INFANTIL/PREESCOLAR
2 MAESTROS INFANTIL/PREESCOLAR
6 UNIDADES DE PRIM. CICLO/C.MED.
7 UNIDADES DE CICLO SUPERIOR
7 MAESTROS PRIM.CICLO/CICLO MED.
2 MAESTROS FILOLOGIA INGLES
1 MAESTRO FILOLOGIA FRANCES
3 MAESTROS MATEMAT./C.NATURAL.
1 MAESTRO CIENCIAS SOCIALES
1 MAESTRO EDUCACION FISICA
1 UNID./MAES. APOYO INTEGR. P.T.
1 UNID./MAES. APOYO INTEGR. A.L.

MUNICIPIO: IZNAJAR
LOCALIDAD: VENTORROS DE BALERMA
CODIGO DE CENTRO: 14600826
NOMBRE: COLEGIO PUBLICO RURAL
IZNAJAR SUR (348)
DOMICILIO: CORONA S/N
REGIMEN DE PROVISION: ORDINARIO
CREACIONES: 1 UNIDAD DE PRIMER CICLO/C.MEDIO
1 MAESTRO DE PRIM. CICLO/C.MEDIO
SUPRESIONES: 1 UNIDAD DE CICLO SUPERIOR
1 MAESTRO CIENCIAS SOCIALES

COMPOSICION RESULTANTE: 2 UNIDADES INFANTIL/PREESCOLAR
2 MAESTROS INFANTIL/PREESCOLAR
8 UNIDADES DE PRIM. CICLO/C.MED.
2 UNIDADES DE CICLO SUPERIOR
9 MAESTROS PRIM.CICLO/CICLO MED.
1 MAESTRO FILOLOGIA INGLES
1 MAESTRO MATEMATICAS/C.NATURA.
1 MAESTRO EDUCACION FISICA
1 MAESTRO APOYO DIDACTICO

MUNICIPIO: LUCENA
LOCALIDAD: JAUJA
CODIGO DE CENTRO: 14004464
NOMBRE: COLEGIO PUBLICO E.G.B.
GENIL(209)
DOMICILIO: PLEITO, S/N.
REGIMEN DE PROVISION: ORDINARIO
CREACIONES: 1 UNIDAD DE PRIMER CICLO/C.MEDIO
1 MAESTRO DE EDUCACION MUSICAL
COMPOSICION RESULTANTE: 1 UNIDAD DE INFANTIL/PREESCOLAR
1 MAESTRO DE INFANTIL/PREESCOLAR
5 UNIDADES DE PRIM. CICLO/C.MED.
3 UNIDADES DE CICLO SUPERIOR
4 MAESTROS PRIM.CICLO/CICLO MED.
1 MAESTRO FILOLOGIA INGLES
1 MAESTRO MATEMATICAS/C.NATURA.
1 MAESTRO CIENCIAS SOCIALES
1 MAESTRO EDUCACION FISICA
1 MAESTRO DE EDUCACION MUSICAL

MUNICIPIO: LUCENA
LOCALIDAD: LUCENA
CODIGO DE CENTRO: 14004476
NOMBRE: COLEGIO PUBLICO E.G.B.
BARAHONA DE SOTO (213)
DOMICILIO: ANCHA, 40
REGIMEN DE PROVISION: ORDINARIO
INTEGRACIONES: DEL COLEGIO PUBLICO E.G.B.
ANTONIO MACHADO (340)
14600711, DE LUCENA
2 UNIDADES INFANTIL/PREESCOLAR
2 MAESTROS INFANTIL/PREESCOLAR
SUPRESIONES: 1 UNIDAD DE CICLO SUPERIOR
1 MAESTRO MATEMATICAS/C.NATURA.
COMPOSICION RESULTANTE: 2 UNIDADES INFANTIL/PREESCOLAR
2 MAESTROS INFANTIL/PREESCOLAR
5 UNIDADES DE PRIM. CICLO/C.MED.
4 UNIDADES DE CICLO SUPERIOR
5 MAESTROS PRIM.CICLO/CICLO MED.
1 MAESTRO FILOLOGIA INGLES
1 MAESTRO FILOLOGIA FRANCES
1 MAESTRO MATEMATICAS/C.NATURA.
1 MAESTRO CIENCIAS SOCIALES
1 MAESTRO EDUCACION FISICA

MUNICIPIO: LUCENA
LOCALIDAD: LUCENA
CODIGO DE CENTRO: 14004488
NOMBRE: COLEGIO PUBLICO E.G.B.
NUESTRA SEÑORA DE ARACELI (215)
DOMICILIO: PASEO DE ROJAS, 2
REGIMEN DE PROVISION: ORDINARIO
SUPRESIONES: 1 UNIDAD DE PRIMER CICLO/C.MEDIO
1 MAESTRO DE PRIM. CICLO/C.MEDIO
COMPOSICION RESULTANTE: 6 UNIDADES INFANTIL/PREESCOLAR
6 MAESTROS INFANTIL/PREESCOLAR
16 UNIDADES DE PRIM. CICLO/C.MED.
12 UNIDADES DE CICLO SUPERIOR
17 MAESTROS PRIM.CICLO/CICLO MED.
2 MAESTROS FILOLOGIA INGLES
2 MAESTROS FILOLOGIA FRANCES
2 MAESTROS FILOLOGIA CASTELLA.
4 MAESTROS MATEMAT./C.NATURAL.
2 MAESTROS CIENCIAS SOCIALES
1 MAESTRO EDUCACION FISICA
1 UNID./MAES. APOYO INTEGR. P.T.

MUNICIPIO: LUCENA
LOCALIDAD: LUCENA
CODIGO DE CENTRO: 14004491
NOMBRE: COLEGIO PUBLICO E.G.B.
EL POLI (212)
DOMICILIO: AVDA. MUÑOZ GRANDES S/N
REGIMEN DE PROVISION: ORDINARIO
SUPRESIONES: 1 UNIDAD DE PRIMER CICLO/C.MEDIO
1 MAESTRO DE PRIM. CICLO/C.MEDIO
COMPOSICION RESULTANTE: 2 UNIDADES INFANTIL/PREESCOLAR
2 MAESTROS INFANTIL/PREESCOLAR
9 UNIDADES DE PRIM. CICLO/C.MED.
6 UNIDADES DE CICLO SUPERIOR
10 MAESTROS PRIM.CICLO/CICLO MED.
1 MAESTRO FILOLOGIA INGLES
1 MAESTRO FILOLOGIA FRANCES
1 MAESTRO FILOLOGIA CASTELLANA
2 MAESTROS MATEMAT./C.NATURAL.
1 MAESTRO CIENCIAS SOCIALES
1 MAESTRO EDUCACION FISICA
1 UNID./MAES. EE ESP. PED.TERAP.

MUNICIPIO: LUCENA
LOCALIDAD: LUCENA
CODIGO DE CENTRO: 14004822
NOMBRE: COLEGIO PUBLICO E.G.B.
VIRGEN DEL VALLE (219)
DOMICILIO: PLAZA CORAZON DE JESUS, S/N

REGIMEN DE PROVISION: ORDINARIO
CREACIONES: 1 UNIDAD DE CICLO SUPERIOR
1 MAESTRO FILOLOGIA INGLES
1 MAESTRO DE EDUCACION MUSICAL
SUPRESIONES: 1 UNIDAD DE PRIMER CICLO/C.MEDIO
1 MAESTRO DE PRIM. CICLO/C.MEDIO
1 MAESTRO FILOLOGIA CASTELLANA
COMPOSICION RESULTANTE: 4 UNIDADES INFANTIL/PREESCOLAR
4 MAESTROS INFANTIL/PREESCOLAR
10 UNIDADES DE PRIM. CICLO/C.MED.
8 UNIDADES DE CICLO SUPERIOR
11 MAESTROS PRIM.CICLO/CICLO MED.
2 MAESTROS FILOLOGIA INGLES
1 MAESTRO FILOLOGIA FRANCES
3 MAESTROS MATEMAT./C.NATURAL.
1 MAESTRO CIENCIAS SOCIALES
1 MAESTRO EDUCACION FISICA
1 MAESTRO DE EDUCACION MUSICAL
2 UNID./MAES. APOYO INTEGR. P.T.

MUNICIPIO: LUCENA
LOCALIDAD: LUCENA
CODIGO DE CENTRO: 14600711
NOMBRE: COLEGIO PUBLICO E.G.B.
ANTONIO MACHADO (340)
DOMICILIO: BDA.DE LA ESTRELLA S/N
REGIMEN DE PROVISION: ORDINARIO
CREACIONES: 3 UNIDADES DE CICLO SUPERIOR
1 MAESTRO MATEMATICAS/C.NATURA.
1 MAESTRO EDUCACION FISICA
1 MAESTRO DE EDUCACION MUSICAL
DESGLOSES: AL COLEGIO PUBLICO E.G.B.
BARAHONA DE SOTO (213)
14004476, DE LUCENA
2 UNIDADES INFANTIL/PREESCOLAR
2 MAESTROS INFANTIL/PREESCOLAR
SUPRESIONES: 2 UNIDADES DE PRIM. CICLO/C.MED.
2 MAESTROS PRIM.CICLO/CICLO MED.
COMPOSICION RESULTANTE: 6 UNIDADES INFANTIL/PREESCOLAR
6 MAESTROS INFANTIL/PREESCOLAR
15 UNIDADES DE PRIM. CICLO/C.MED.
11 UNIDADES DE CICLO SUPERIOR
16 MAESTROS PRIM.CICLO/CICLO MED.
2 MAESTROS FILOLOGIA INGLES
1 MAESTRO FILOLOGIA FRANCES
1 MAESTRO FILOLOGIA CASTELLANA
4 MAESTROS MATEMAT./C.NATURAL.
1 MAESTRO CIENCIAS SOCIALES
2 MAESTROS EDUCACION FISICA
1 MAESTRO DE EDUCACION MUSICAL
1 UNID./MAES. APOYO INTEGR. P.T.

MUNICIPIO: LUCENA
LOCALIDAD: LUCENA
CODIGO DE CENTRO: 14600954
NOMBRE: COLEGIO PUBLICO E.G.B.
(362)
DOMICILIO: BAD. DE LOS SANTOS
REGIMEN DE PROVISION: ORDINARIO
SUPRESIONES: 1 UNIDAD DE PRIMER CICLO/C.MEDIO
1 MAESTRO DE PRIM. CICLO/C.MEDIO
COMPOSICION RESULTANTE: 7 UNIDADES DE PRIM. CICLO/C.MED.
7 UNIDADES DE CICLO SUPERIOR
8 MAESTROS PRIM.CICLO/CICLO MED.
1 MAESTRO FILOLOGIA INGLES
1 MAESTRO FILOLOGIA FRANCES
1 MAESTRO FILOLOGIA CASTELLANA
3 MAESTROS MATEMAT./C.NATURAL.
1 MAESTRO CIENCIAS SOCIALES
1 MAESTRO EDUCACION FISICA
1 UNID./MAES. APOYO INTEGR. P.T.

MUNICIPIO: MONTALBAN DE CORDOBA
LOCALIDAD: MONTALBAN DE CORDOBA
CODIGO DE CENTRO: 14008874
NOMBRE: COLEGIO PUBLICO E.G.B.
MONTE ALBO (224)
DOMICILIO: MONTEALBO, 12
REGIMEN DE PROVISION: ORDINARIO
CREACIONES: 1 UNIDAD DE PRIMER CICLO/C.MEDIO
1 MAESTRO DE PRIM. CICLO/C.MEDIO
1 MAESTRO DE EDUCACION MUSICAL
SUPRESIONES: 1 UNIDAD DE INFANTIL/PREESCOLAR
1 MAESTRO DE INFANTIL/PREESCOLAR
1 UNIDAD DE CICLO SUPERIOR
1 MAESTRO FILOLOGIA CASTELLANA
1 MAESTRO CIENCIAS SOCIALES
COMPOSICION RESULTANTE: 4 UNIDADES INFANTIL/PREESCOLAR
4 MAESTROS INFANTIL/PREESCOLAR
14 UNIDADES DE PRIM. CICLO/C.MED.
8 UNIDADES DE CICLO SUPERIOR
15 MAESTROS PRIM.CICLO/CICLO MED.
2 MAESTROS FILOLOGIA INGLES
1 MAESTRO FILOLOGIA FRANCES
3 MAESTROS MATEMAT./C.NATURAL.
1 MAESTRO CIENCIAS SOCIALES
1 MAESTRO EDUCACION FISICA
1 MAESTRO DE EDUCACION MUSICAL
1 UNID./MAES. APOYO INTEGR. P.T.
1 UNID./MAES. APOYO INTEGR. A.L.

MUNICIPIO: MONTILLA
LOCALIDAD: MONTILLA
CODIGO DE CENTRO: 14004749
NOMBRE: COLEGIO PUBLICO E.G.B.
BEATO JUAN DE AVILA (228)

DOMICILIO: EL MOLINILLO, S/N
REGIMEN DE PROVISION: ORDINARIO
SUPRESIONES: 2 UNIDADES DE PRIM. CICLO/C.MED.
2 MAESTROS PRIM.CICLO/CICLO MED.
COMPOSICION RESULTANTE: 2 UNIDADES INFANTIL/PREESCOLAR
2 MAESTROS INFANTIL/PREESCOLAR
5 UNIDADES DE PRIM. CICLO/C.MED.
5 UNIDADES DE CICLO SUPERIOR
6 MAESTROS PRIM.CICLO/CICLO MED.
1 MAESTRO FILOLOGIA INGLES
1 MAESTRO FILOLOGIA FRANCES
2 MAESTROS MATEMAT./C.NATURAL.
1 MAESTRO CIENCIAS SOCIALES
1 MAESTRO EDUCACION FISICA
1 UNID./MAES. APOYO INTEGR. P.T.

MUNICIPIO: MONTILLA
LOCALIDAD: MONTILLA
CODIGO DE CENTRO: 14004762
NOMBRE: COLEGIO PUBLICO E.G.B.
SAN FRANCISCO SOLANO (230)
DOMICILIO: GINER DE LOS RIOS,2
REGIMEN DE PROVISION: ORDINARIO
CREACIONES: 1 UNIDAD DE INFANTIL/PREESCOLAR
1 MAESTRO DE INFANTIL/PREESCOLAR
COMPOSICION RESULTANTE: 4 UNIDADES INFANTIL/PREESCOLAR
4 MAESTROS INFANTIL/PREESCOLAR
10 UNIDADES DE PRIM. CICLO/C.MED.
6 UNIDADES DE CICLO SUPERIOR
11 MAESTROS PRIM.CICLO/CICLO MED.
1 MAESTRO FILOLOGIA INGLES
1 MAESTRO FILOLOGIA FRANCES
1 MAESTRO FILOLOGIA CASTELLANA
2 MAESTROS MATEMAT./C.NATURAL.
1 MAESTRO CIENCIAS SOCIALES
1 MAESTRO EDUCACION FISICA

MUNICIPIO: MONTILLA
LOCALIDAD: MONTILLA
CODIGO DE CENTRO: 14004774
NOMBRE: COLEGIO PUBLICO E.G.B.
SAN JOSE (231)
DOMICILIO: RONDA DE CURTIDORES, 6
REGIMEN DE PROVISION: ORDINARIO
CREACIONES: 3 UNIDADES DE PRIM. CICLO/C.MED.
2 MAESTROS PRIM.CICLO/CICLO MED.
1 MAESTRO DE EDUCACION MUSICAL
DESGLOSES: AL CENTRO PUBLICO DE PREESCOLAR
(379)
14601144, DE MONTILLA
4 UNIDADES INFANTIL/PREESCOLAR
4 MAESTROS INFANTIL/PREESCOLAR
SUPRESIONES: 1 UNIDAD DE INFANTIL/PREESCOLAR
1 MAESTRO DE INFANTIL/PREESCOLAR
COMPOSICION RESULTANTE: 9 UNIDADES DE PRIM. CICLO/C.MED.
5 UNIDADES DE CICLO SUPERIOR
9 MAESTROS PRIM.CICLO/CICLO MED.
1 MAESTRO FILOLOGIA INGLES
1 MAESTRO FILOLOGIA FRANCES
2 MAESTROS MATEMAT./C.NATURAL.
1 MAESTRO CIENCIAS SOCIALES
1 MAESTRO EDUCACION FISICA
1 MAESTRO DE EDUCACION MUSICAL
1 UNID./MAES. APOYO INTEGR. P.T.

MUNICIPIO: MONTILLA
LOCALIDAD: MONTILLA
CODIGO DE CENTRO: 14004786
NOMBRE: COLEGIO PUBLICO E.G.B.
GRAN CAPITAN (229)
DOMICILIO: LLANO DE LOS RIOS
REGIMEN DE PROVISION: ORDINARIO
CREACIONES: 1 UNIDAD DE INFANTIL/PREESCOLAR
1 MAESTRO DE INFANTIL/PREESCOLAR
COMPOSICION RESULTANTE: 5 UNIDADES INFANTIL/PREESCOLAR
5 MAESTROS INFANTIL/PREESCOLAR
11 UNIDADES DE PRIM. CICLO/C.MED.
7 UNIDADES DE CICLO SUPERIOR
12 MAESTROS PRIM.CICLO/CICLO MED.
1 MAESTRO FILOLOGIA INGLES
1 MAESTRO FILOLOGIA FRANCES
1 MAESTRO FILOLOGIA CASTELLANA
3 MAESTROS MATEMAT./C.NATURAL.
1 MAESTRO CIENCIAS SOCIALES
1 MAESTRO EDUCACION FISICA
1 UNID./MAES. EE ESP. PED.TERAP.
1 UNID./MAES. APOYO INTEGR. P.T.

MUNICIPIO: MONTILLA
LOCALIDAD: MONTILLA
CODIGO DE CENTRO: 14601144
NOMBRE: CENTRO PUBLICO DE PREESCOLAR
(379)
DOMICILIO: C/IGLESIAS S/N
REGIMEN DE PROVISION: ORDINARIO
INTEGRACIONES: DEL COLEGIO PUBLICO E.G.B.
SAN JOSE (231)
14004774, DE MONTILLA
4 UNIDADES INFANTIL/PREESCOLAR
4 MAESTROS INFANTIL/PREESCOLAR
COMPOSICION RESULTANTE: 4 UNIDADES INFANTIL/PREESCOLAR
4 MAESTROS INFANTIL/PREESCOLAR

MUNICIPIO: MONTORO
LOCALIDAD: MONTORO

CODIGO DE CENTRO: 14004920
NOMBRE: COLEGIO PUBLICO E.G.B.
NTR.SRA. DEL ROSARIO (238)
DOMICILIO: SALAZAR,8
REGIMEN DE PROVISION: ORDINARIO
CREACIONES: 1 UNIDAD DE INFANTIL/PREESCOLAR
1 MAESTRO DE INFANTIL/PREESCOLAR
1 UNIDAD DE PRIMER CICLO/C.MEDIO
1 MAESTRO DE EDUCACION MUSICAL
COMPOSICION RESULTANTE: 3 UNIDADES INFANTIL/PREESCOLAR
3 MAESTROS INFANTIL/PREESCOLAR
7 UNIDADES DE PRIM. CICLO/C.MED.
5 UNIDADES DE CICLO SUPERIOR
7 MAESTROS PRIM.CICLO/CICLO MED.
1 MAESTRO FILOLOGIA INGLES
1 MAESTRO FILOLOGIA FRANCES
2 MAESTROS MATEMAT./C.NATURAL.
1 MAESTRO CIENCIAS SOCIALES
1 MAESTRO EDUCACION FISICA
1 MAESTRO DE EDUCACION MUSICAL
1 UNID./MAES. APOYO INTEGR. P.T.

MUNICIPIO: MONTORO
LOCALIDAD: MONTORO
CODIGO DE CENTRO: 14004932
NOMBRE: COLEGIO PUBLICO E.G.B.
SAN FRANCISCO SOLANO (237)
DOMICILIO: CERVANTES ,9
REGIMEN DE PROVISION: ORDINARIO
CREACIONES: 2 UNIDADES DE CICLO SUPERIOR
1 MAESTRO MATEMATICAS/C.NATURA.
1 MAESTRO DE EDUCACION MUSICAL
SUPRESIONES: 2 UNIDADES DE PRIM. CICLO/C.MED.
2 MAESTROS PRIM.CICLO/CICLO MED.
COMPOSICION RESULTANTE: 2 UNIDADES INFANTIL/PREESCOLAR
2 MAESTROS INFANTIL/PREESCOLAR
5 UNIDADES DE PRIM. CICLO/C.MED.
6 UNIDADES DE CICLO SUPERIOR
6 MAESTROS PRIM.CICLO/CICLO MED.
1 MAESTRO FILOLOGIA INGLES
1 MAESTRO FILOLOGIA FRANCES
2 MAESTROS MATEMAT./C.NATURAL.
1 MAESTRO CIENCIAS SOCIALES
1 MAESTRO EDUCACION FISICA
1 MAESTRO DE EDUCACION MUSICAL
1 UNID./MAES. APOYO INTEGR. P.T.

MUNICIPIO: MONTURQUE
LOCALIDAD: MONTURQUE
CODIGO DE CENTRO: 14005055
NOMBRE: COLEGIO PUBLICO E.G.B.
FERNANDEZ CABRERA (240)
DOMICILIO: MORILES,26
REGIMEN DE PROVISION: ORDINARIO
SUPRESIONES: 1 UNIDAD DE CICLO SUPERIOR
1 MAESTRO DE PRIM. CICLO/C.MEDIO
1 MAESTRO FILOLOGIA FRANCES
COMPOSICION RESULTANTE: 1 UNIDAD DE INFANTIL/PREESCOLAR
1 MAESTRO DE INFANTIL/PREESCOLAR
5 UNIDADES DE PRIM. CICLO/C.MED.
3 UNIDADES DE CICLO SUPERIOR
5 MAESTROS PRIM.CICLO/CICLO MED.
1 MAESTRO FILOLOGIA INGLES
1 MAESTRO MATEMATICAS/C.NATURA.
1 MAESTRO CIENCIAS SOCIALES
1 MAESTRO EDUCACION FISICA
1 UNID./MAES. APOYO INTEGR. P.T.

MUNICIPIO: NUEVA-CARTEYA
LOCALIDAD: NUEVA-CARTEYA
CODIGO DE CENTRO: 14005080
NOMBRE: COLEGIO PUBLICO E.G.B.
FRANCISCO GARCIA AMO (242)
DOMICILIO: CIUDAD ESCOLAR S/N
REGIMEN DE PROVISION: ORDINARIO
CREACIONES: 1 MAESTRO DE EDUCACION MUSICAL
SUPRESIONES: 1 MAESTRO DE PRIM. CICLO/C.MEDIO
COMPOSICION RESULTANTE: 7 UNIDADES INFANTIL/PREESCOLAR
7 MAESTROS INFANTIL/PREESCOLAR
17 UNIDADES DE PRIM. CICLO/C.MED.
11 UNIDADES DE CICLO SUPERIOR
17 MAESTROS PRIM.CICLO/CICLO MED.
2 MAESTROS FILOLOGIA INGLES
2 MAESTROS FILOLOGIA FRANCES
1 MAESTRO FILOLOGIA CASTELLANA
4 MAESTROS MATEMAT./C.NATURAL.
2 MAESTROS CIENCIAS SOCIALES
1 MAESTRO EDUCACION FISICA
1 MAESTRO DE EDUCACION MUSICAL
1 UNID./MAES. EE ESP. PED.TERAP.

MUNICIPIO: OBEJO
LOCALIDAD: OBEJO
CODIGO DE CENTRO: 14601031
NOMBRE: COLEGIO PUBLICO RURAL
VIA AUGUSTA(389)
DOMICILIO: C/EUGENIO BARROSO S/N
REGIMEN DE PROVISION: ORDINARIO
CREACIONES: 1 UNID./MAES. APOYO INTEGR. P.T.
SUPRESIONES: 1 UNIDAD DE INFANTIL/PREESCOLAR
1 MAESTRO DE INFANTIL/PREESCOLAR
COMPOSICION RESULTANTE: 3 UNIDADES INFANTIL/PREESCOLAR
3 MAESTROS INFANTIL/PREESCOLAR
5 UNIDADES DE PRIM. CICLO/C.MED.
4 UNIDADES DE CICLO SUPERIOR
5 MAESTROS PRIM.CICLO/CICLO MED.

2 MAESTROS FILOLOGIA INGLES
2 MAESTROS MATEMAT./C.NATURAL.
2 MAESTROS CIENCIAS SOCIALES
1 UNID./MAES. APOYO INTEGR. P.T.
1 MAESTRO APOYO DIDACTICO

MUNICIPIO: PALMA DEL RIO
LOCALIDAD: PALMA DEL RIO
CODIGO DE CENTRO: 14005201
NOMBRE: COLEGIO PUBLICO E.G.B.
PRIMO DE RIVERA (249)
DOMICILIO: AVDA. DE LA DIPUTACION S/N
REGIMEN DE PROVISION: ORDINARIO
CREACIONES: 1 UNIDAD DE CICLO SUPERIOR
1 MAESTRO DE EDUCACION MUSICAL
INTEGRACIONES: DEL CENTRO PUBLICO DE PREESCOLAR
NTR.SRA. DE BELEN (INAS) (247)
14005262, DE PALMA DEL RIO
1 UNIDAD DE INFANTIL/PREESCOLAR
1 MAESTRO DE INFANTIL/PREESCOLAR
SUPRESIONES: 1 UNIDAD DE PRIMER CICLO/C.MEDIO
1 MAESTRO DE PRIM. CICLO/C.MEDIO
COMPOSICION RESULTANTE: 7 UNIDADES INFANTIL/PREESCOLAR
7 MAESTROS INFANTIL/PREESCOLAR
9 UNIDADES DE PRIM. CICLO/C.MED.
6 UNIDADES DE CICLO SUPERIOR
10 MAESTROS PRIM.CICLO/CICLO MED.
1 MAESTRO FILOLOGIA INGLES
1 MAESTRO FILOLOGIA FRANCES
2 MAESTROS MATEMAT./C.NATURAL.
1 MAESTRO CIENCIAS SOCIALES
1 MAESTRO EDUCACION FISICA
1 MAESTRO DE EDUCACION MUSICAL
1 UNID./MAES. APOYO INTEGR. P.T.

MUNICIPIO: PALMA DEL RIO
LOCALIDAD: PALMA DEL RIO
CODIGO DE CENTRO: 14005225
NOMBRE: COLEGIO PUBLICO E.G.B.
SAN SEBASTIAN (250)
DOMICILIO: RONDA DEL JARDIN S/N
REGIMEN DE PROVISION: ORDINARIO
CREACIONES: 1 UNIDAD DE CICLO SUPERIOR
1 MAESTRO DE EDUCACION MUSICAL
COMPOSICION RESULTANTE: 2 UNIDADES INFANTIL/PREESCOLAR
2 MAESTROS INFANTIL/PREESCOLAR
8 UNIDADES DE PRIM. CICLO/C.MED.
6 UNIDADES DE CICLO SUPERIOR
9 MAESTROS PRIM.CICLO/CICLO MED.
1 MAESTRO FILOLOGIA INGLES
1 MAESTRO FILOLOGIA FRANCES
2 MAESTROS MATEMAT./C.NATURAL.
1 MAESTRO CIENCIAS SOCIALES
1 MAESTRO EDUCACION FISICA
1 MAESTRO DE EDUCACION MUSICAL
1 UNID./MAES. APOYO INTEGR. P.T.

MUNICIPIO: PALMA DEL RIO
LOCALIDAD: PALMA DEL RIO
CODIGO DE CENTRO: 14007258
NOMBRE: COLEGIO PUBLICO E.G.B.
SENECA (251)
DOMICILIO: AVDA.RODRIGUEZ DE LA FUENTE, S/N
REGIMEN DE PROVISION: ORDINARIO
CREACIONES: 1 UNID./MAES. APOYO INTEGR. A.L.
SUPRESIONES: 2 UNIDADES DE PRIM. CICLO/C.MED.
2 MAESTROS PRIM.CICLO/CICLO MED.
1 UNID./MAES. EE ESP. PED.TERAP.
1 UNID./MAES. APOYO INTEGR. P.T.
COMPOSICION RESULTANTE: 8 UNIDADES DE PRIM. CICLO/C.MED.
7 UNIDADES DE CICLO SUPERIOR
9 MAESTROS PRIM.CICLO/CICLO MED.
1 MAESTRO FILOLOGIA INGLES
1 MAESTRO FILOLOGIA FRANCES
1 MAESTRO FILOLOGIA CASTELLANA
3 MAESTROS MATEMAT./C.NATURAL.
1 MAESTRO CIENCIAS SOCIALES
1 MAESTRO EDUCACION FISICA
1 UNID./MAES. APOYO INTEGR. P.T.
1 UNID./MAES. APOYO INTEGR. A.L.

MUNICIPIO: PALMA DEL RIO
LOCALIDAD: PALMA DEL RIO
CODIGO DE CENTRO: 14005262
NOMBRE: CENTRO PUBLICO DE PREESCOLAR
NTR.SRA. DE BELEN (INAS) (247)
DOMICILIO: FRAY ALBINO, 2
REGIMEN DE PROVISION: ORDINARIO
DESGLOSES: AL COLEGIO PUBLICO E.G.B.
PRIMO DE RIVERA (249)
14005201, DE PALMA DEL RIO
1 UNIDAD DE INFANTIL/PREESCOLAR
1 MAESTRO DE INFANTIL/PREESCOLAR
DESAPARECE COMO TAL

MUNICIPIO: PEÑARROYA-PUEBLONUEVO
LOCALIDAD: PEÑARROYA-PUEBLONUEVO
CODIGO DE CENTRO: 14005420
NOMBRE: COLEGIO PUBLICO E.G.B.
ALFREDO GIL (255)
DOMICILIO: AVDA. VISTA ALEGRE S/N
REGIMEN DE PROVISION: ORDINARIO
CREACIONES: 1 MAESTRO DE EDUCACION MUSICAL
SUPRESIONES: 1 MAESTRO MATEMATICAS/C.NATURA.
COMPOSICION RESULTANTE: 4 UNIDADES INFANTIL/PREESCOLAR

4 MAESTROS INFANTIL/PREESCOLAR
10 UNIDADES DE PRIM. CICLO/C.MED.
7 UNIDADES DE CICLO SUPERIOR
11 MAESTROS PRIM.CICLO/CICLO MED.
1 MAESTRO FILOLOGIA INGLES
1 MAESTRO FILOLOGIA FRANCES
1 MAESTRO FILOLOGIA CASTELLANA
2 MAESTROS MATEMAT./C.NATURAL.
1 MAESTRO CIENCIAS SOCIALES
1 MAESTRO EDUCACION FISICA
1 MAESTRO DE EDUCACION MUSICAL
2 UNID./MAES. APOYO INTEGR. P.T.

MUNICIPIO: PEÑARROYA-PUEBLONUEVO
LOCALIDAD: PEÑARROYA-PUEBLONUEVO
CODIGO DE CENTRO: 14005432
NOMBRE: COLEGIO PUBLICO E.G.B.
SAN JOSE DE CALASANZ (258)
DOMICILIO: EXTRAMUROS S/N
REGIMEN DE PROVISION: ORDINARIO
CREACIONES: 1 UNID./MAES. APOYO INTEGR. A.L.
SUPRESIONES: 1 UNIDAD DE PRIMER CICLO/C.MEDIO
1 MAESTRO DE PRIM. CICLO/C.MEDIO
1 UNID./MAES. APOYO INTEGR. P.T.
COMPOSICION RESULTANTE: 2 UNIDADES INFANTIL/PREESCOLAR
2 MAESTROS INFANTIL/PREESCOLAR
7 UNIDADES DE PRIM. CICLO/C.MED.
8 UNIDADES DE CICLO SUPERIOR
8 MAESTROS PRIM.CICLO/CICLO MED.
2 MAESTROS FILOLOGIA INGLES
1 MAESTRO FILOLOGIA FRANCES
1 MAESTRO FILOLOGIA CASTELLANA
3 MAESTROS MATEMAT./C.NATURAL.
1 MAESTRO CIENCIAS SOCIALES
1 MAESTRO EDUCACION FISICA
1 UNID./MAES. EE ESP. PED.TERAP.
1 UNID./MAES. EE ESP. AUD. LENG.
1 UNID./MAES. APOYO INTEGR. P.T.
1 UNID./MAES. APOYO INTEGR. A.L.

MUNICIPIO: POSADAS
LOCALIDAD: POSADAS
CODIGO DE CENTRO: 14005523
NOMBRE: COLEGIO PUBLICO E.G.B.
JESUS (281)
DOMICILIO: FUENTE PALMERA,1
REGIMEN DE PROVISION: ORDINARIO
CREACIONES: 1 UNIDAD DE INFANTIL/PREESCOLAR
1 MAESTRO DE INFANTIL/PREESCOLAR
SUPRESIONES: 1 UNIDAD DE CICLO SUPERIOR
1 MAESTRO MATEMATICAS/C.NATURA.
COMPOSICION RESULTANTE: 2 UNIDADES INFANTIL/PREESCOLAR
2 MAESTROS INFANTIL/PREESCOLAR
5 UNIDADES DE PRIM. CICLO/C.MED.
4 UNIDADES DE CICLO SUPERIOR
8 MAESTROS PRIM.CICLO/CICLO MED.
1 MAESTRO FILOLOGIA INGLES
1 MAESTRO FILOLOGIA FRANCES
1 MAESTRO MATEMATICAS/C.NATURA.
1 MAESTRO CIENCIAS SOCIALES
1 MAESTRO EDUCACION FISICA

MUNICIPIO: POZOBLANCO
LOCALIDAD: POZOBLANCO
CODIGO DE CENTRO: 14005602
NOMBRE: COLEGIO PUBLICO E.G.B.
VIRGEN DE LUNA (288)
DOMICILIO: SAN JOSE, 6
REGIMEN DE PROVISION: ORDINARIO
CREACIONES: 1 UNIDAD DE PRIMER CICLO/C.MEDIO
1 MAESTRO DE PRIM. CICLO/C.MEDIO
SUPRESIONES: 1 UNIDAD DE CICLO SUPERIOR
1 MAESTRO MATEMATICAS/C.NATURA.
COMPOSICION RESULTANTE: 4 UNIDADES INFANTIL/PREESCOLAR
4 MAESTROS INFANTIL/PREESCOLAR
11 UNIDADES DE PRIM. CICLO/C.MED.
8 UNIDADES DE CICLO SUPERIOR
12 MAESTROS PRIM.CICLO/CICLO MED.
1 MAESTRO FILOLOGIA INGLES
1 MAESTRO FILOLOGIA FRANCES
1 MAESTRO FILOLOGIA CASTELLANA
2 MAESTROS MATEMAT./C.NATURAL.
1 MAESTRO CIENCIAS SOCIALES
1 MAESTRO EDUCACION FISICA
3 UNID./MAES. EE ESP. PED.TERAP.
2 UNID./MAES. APOYO INTEGR. P.T.
1 UNID./MAES. APOYO INTEGR. A.L.

MUNICIPIO: POZOBLANCO
LOCALIDAD: POZOBLANCO
CODIGO DE CENTRO: 14005614
NOMBRE: COLEGIO PUBLICO E.G.B.
GINES DE SEPULVEDA (266)
DOMICILIO: RONDA LLANOS, S/N
REGIMEN DE PROVISION: ORDINARIO
CREACIONES: 1 UNIDAD DE PRIMER CICLO/C.MEDIO
1 MAESTRO DE EDUCACION MUSICAL
COMPOSICION RESULTANTE: 3 UNIDADES INFANTIL/PREESCOLAR
3 MAESTROS INFANTIL/PREESCOLAR
11 UNIDADES DE PRIM. CICLO/C.MED.
7 UNIDADES DE CICLO SUPERIOR
11 MAESTROS PRIM.CICLO/CICLO MED.
1 MAESTRO FILOLOGIA INGLES
1 MAESTRO FILOLOGIA FRANCES
1 MAESTRO FILOLOGIA CASTELLANA
3 MAESTROS MATEMAT./C.NATURAL.

```
                                1 MAESTRO CIENCIAS SOCIALES
                                1 MAESTRO EDUCACION FISICA
                                1 MAESTRO DE EDUCACION MUSICAL
                                1 UNID./MAES. APOYO INTEGR. P.T.

MUNICIPIO: PRIEGO DE CORDOBA
LOCALIDAD: PRIEGO DE CORDOBA
CODIGO DE CENTRO: 14005857
NOMBRE: COLEGIO PUBLICO E.G.B.
        EMILIO FERNANDEZ  (282)
DOMICILIO: PALENQUE,S/N.
REGIMEN DE PROVISION: ORDINARIO
CREACIONES:   1 UNIDAD DE PRIMER CICLO/C.MEDIO
              1 MAESTRO DE EDUCACION MUSICAL
COMPOSICION RESULTANTE:  2 UNIDADES  INFANTIL/PREESCOLAR
                         2 MAESTROS   INFANTIL/PREESCOLAR
                         4 UNIDADES DE PRIM. CICLO/C.MED.
                         3 UNIDADES DE CICLO SUPERIOR
                         3 MAESTROS PRIM.CICLO/CICLO MED.
                         1 MAESTRO FILOLOGIA INGLES
                         1 MAESTRO FILOLOGIA FRANCES
                         1 MAESTRO MATEMATICAS/C.NATURA.
                         1 MAESTRO CIENCIAS SOCIALES
                         1 MAESTRO DE EDUCACION MUSICAL

MUNICIPIO: PRIEGO DE CORDOBA
LOCALIDAD: PRIEGO DE CORDOBA
CODIGO DE CENTRO: 14005870
NOMBRE: COLEGIO PUBLICO E.G.B.
        CRISTOBAL LUQUE ONIEVA (281)
DOMICILIO: HAZA LUNA,S/N.
REGIMEN DE PROVISION: ORDINARIO
CREACIONES:   1 UNIDAD DE INFANTIL/PREESCOLAR
              1 MAESTRO DE INFANTIL/PREESCOLAR
              1 UNIDAD DE PRIMER CICLO/C.MEDIO
              1 MAESTRO DE PRIM. CICLO/C.MEDIO
SUPRESIONES:  1 UNIDAD DE CICLO SUPERIOR
              1 MAESTRO MATEMATICAS/C.NATURA.
COMPOSICION RESULTANTE:  4 UNIDADES  INFANTIL/PREESCOLAR
                         4 MAESTROS   INFANTIL/PREESCOLAR
                         7 UNIDADES DE PRIM. CICLO/C.MED.
                         4 UNIDADES DE CICLO SUPERIOR
                         8 MAESTROS PRIM.CICLO/CICLO MED.
                         1 MAESTRO FILOLOGIA INGLES
                         1 MAESTRO FILOLOGIA FRANCES
                         1 MAESTRO MATEMATICAS/C.NATURA.
                         1 MAESTRO CIENCIAS SOCIALES
                         1 MAESTRO EDUCACION FISICA

MUNICIPIO: PRIEGO DE CORDOBA
LOCALIDAD: PRIEGO DE CORDOBA
CODIGO DE CENTRO: 14005961
NOMBRE: COLEGIO PUBLICO E.G.B.
        CARMEN PANTION (280)
DOMICILIO: HAZA LUNA S/N.
REGIMEN DE PROVISION: ORDINARIO
CREACIONES:   1 UNIDAD DE INFANTIL/PREESCOLAR
              1 MAESTRO DE INFANTIL/PREESCOLAR
              1 MAESTRO DE EDUCACION MUSICAL
SUPRESIONES:  1 MAESTRO CIENCIAS SDCIALES
COMPOSICION RESULTANTE:  3 UNIDADES  INFANTIL/PREESCOLAR
                         3 MAESTROS   INFANTIL/PREESCOLAR
                         9 UNIDADES DE PRIM. CICLO/C.MED.
                         9 UNIDADES DE CICLO SUPERIOR
                        10 MAESTROS PRIM.CICLO/CICLO MED.
                         2 MAESTROS FILOLOGIA INGLES
                         1 MAESTRO FILOLOGIA FRANCES
                         1 MAESTRO FILOLOGIA CASTELLANA
                         3 MAESTROS MATEMAT./C.NATURAL.
                         1 MAESTRO CIENCIAS SOCIALES
                         1 MAESTRO EDUCACION FISICA
                         1 MAESTRO DE EDUCACION MUSICAL
                         1 UNID./MAES. APOYO INTEGR. P.T.

MUNICIPIO: PRIEGO DE CORDOBA
LOCALIDAD: PRIEGO DE CORDOBA
CODIGO DE CENTRO: 14005973
NOMBRE: COLEGIO PUBLICO E.G.B.
        ANGEL CARRILLO (278)
DOMICILIO: PASEO DE LA MILANA, S/N
REGIMEN DE PROVISION: ORDINARIO
SUPRESIONES:  1 UNIDAD DE CICLO SUPERIOR
              1 MAESTRO MATEMATICAS/C.NATURA.
COMPOSICION RESULTANTE:  2 UNIDADES  INFANTIL/PREESCOLAR
                         2 MAESTROS   INFANTIL/PREESCOLAR
                         5 UNIDADES DE PRIM. CICLO/C.MED.
                         6 UNIDADES DE CICLO SUPERIOR
                         6 MAESTROS PRIM.CICLO/CICLO MED.
                         1 MAESTRO FILOLOGIA INGLES
                         1 MAESTRO FILOLOGIA FRANCES
                         1 MAESTRO FILOLOGIA CASTELLANA
                         2 MAESTROS MATEMAT./C.NATURAL.
                         1 MAESTRO CIENCIAS SOCIALES
                         1 MAESTRO EDUCACION FISICA
                         2 UNID./MAES. APOYO INTEGR. P.T.

MUNICIPIO: PRIEGO DE CORDOBA
LOCALIDAD: PRIEGO DE CORDOBA
CODIGO DE CENTRO: 14600929
NOMBRE: COLEGIO PUBLICO RURAL
        TIÑOSA (359)
DOMICILIO: C/ RIO 50
REGIMEN DE PROVISION: ORDINARIO
CREACIONES:   1 UNIDAD DE PRIMER CICLO/C.MEDIO
              1 MAESTRO FILOLOGIA INGLES
```

1 MAESTRO DE EDUCACION MUSICAL
SUPRESIONES: 1 MAESTRO DE PRIM. CICLO/C.MEDIO
COMPOSICION RESULTANTE: 3 UNIDADES INFANTIL/PREESCOLAR
3 MAESTROS INFANTIL/PREESCOLAR
19 UNIDADES DE PRIM. CICLO/C.MED.
18 MAESTROS PRIM.CICLO/CICLO MED.
1 MAESTRO FILOLOGIA INGLES
1 MAESTRO EDUCACION FISICA
1 MAESTRO DE EDUCACION MUSICAL
2 MAESTROS APOYO DIDACTICO

MUNICIPIO: PUENTE-GENIL
LOCALIDAD: PALOMAR
CODIGO DE CENTRO: 14601090
NOMBRE: COLEGIO PUBLICO RURAL
(375)
DOMICILIO: C/EL PALOMAR
REGIMEN DE PROVISION: ORDINARIO
CREACIONES: 1 UNIDAD DE INFANTIL/PREESCOLAR
1 MAESTRO DE INFANTIL/PREESCOLAR
COMPOSICION RESULTANTE: 2 UNIDADES INFANTIL/PREESCOLAR
2 MAESTROS INFANTIL/PREESCOLAR
8 UNIDADES DE PRIM. CICLO/C.MED.
8 MAESTROS PRIM.CICLO/CICLO MED.
1 MAESTRO EDUCACION FISICA
1 MAESTRO APOYO DIDACTICO

MUNICIPIO: PUENTE-GENIL
LOCALIDAD: PUENTE-GENIL
CODIGO DE CENTRO: 14006126
NOMBRE: COLEGIO PUBLICO E.G.B.
JOSE MARIA PEMAN (298)
DOMICILIO: JOSE MARIA PEMAN,S/N.
REGIMEN DE PROVISION: ORDINARIO
CREACIONES: 2 UNIDADES DE PRIM. CICLO/C.MED.
1 MAESTRO DE PRIM. CICLO/C.MEDIO
1 MAESTRO DE EDUCACION MUSICAL
COMPOSICION RESULTANTE: 4 UNIDADES INFANTIL/PREESCOLAR
4 MAESTROS INFANTIL/PREESCOLAR
12 UNIDADES DE PRIM. CICLO/C.MED.
7 UNIDADES DE CICLO SUPERIOR
12 MAESTROS PRIM.CICLO/CICLO MED.
1 MAESTRO FILOLOGIA INGLES
1 MAESTRO FILOLOGIA FRANCES
1 MAESTRO FILOLOGIA CASTELLANA
3 MAESTROS MATEMAT./C.NATURAL.
1 MAESTRO CIENCIAS SOCIALES
1 MAESTRO EDUCACION FISICA
1 MAESTRO DE EDUCACION MUSICAL
1 UNID./MAES. APOYO INTEGR. P.T.

MUNICIPIO: PUENTE-GENIL
LOCALIDAD: PUENTE-GENIL
CODIGO DE CENTRO: 14006151
NOMBRE: COLEGIO PUBLICO E.G.B.
RAMIRO DE MAEZTU (299)
DOMICILIO: HERRERA,13
REGIMEN DE PROVISION: ORDINARIO
CREACIONES: 1 UNIDAD DE CICLO SUPERIOR
1 MAESTRO MATEMATICAS/C.NATURA.
COMPOSICION RESULTANTE: 2 UNIDADES INFANTIL/PREESCOLAR
2 MAESTROS INFANTIL/PREESCOLAR
5 UNIDADES DE PRIM. CICLO/C.MED.
5 UNIDADES DE CICLO SUPERIOR
6 MAESTROS PRIM.CICLO/CICLO MED.
1 MAESTRO FILOLOGIA INGLES
1 MAESTRO FILOLOGIA FRANCES
2 MAESTROS MATEMAT./C.NATURAL.
1 MAESTRO CIENCIAS SOCIALES
1 MAESTRO EDUCACION FISICA
1 UNID./MAES. APOYO INTEGR. P.T.

MUNICIPIO: PUENTE-GENIL
LOCALIDAD: PUENTE-GENIL
CODIGO DE CENTRO: 14007398
NOMBRE: COLEGIO PUBLICO E.G.B.,
CASTILLO DE ANZUR (296)
DOMICILIO: MONTALBAN S/N
REGIMEN DE PROVISION: ORDINARIO
CREACIONES: 1 UNIDAD DE PRIMER CICLO/C.MEDIO
1 MAESTRO DE EDUCACION MUSICAL
COMPOSICION RESULTANTE: 2 UNIDADES INFANTIL/PREESCOLAR
2 MAESTROS INFANTIL/PREESCOLAR
7 UNIDADES DE PRIM. CICLO/C.MED.
3 UNIDADES DE CICLO SUPERIOR
7 MAESTROS PRIM.CICLO/CICLO MED.
1 MAESTRO FILOLOGIA INGLES
1 MAESTRO MATEMATICAS/C.NATURA.
1 MAESTRO CIENCIAS SOCIALES
1 MAESTRO EDUCACION FISICA
1 MAESTRO DE EDUCACION MUSICAL
1 UNID./MAES. EE ESP. AUD. LENG.

MUNICIPIO: PUENTE-GENIL
LOCALIDAD: PUENTE-GENIL
CODIGO DE CENTRO: 14600747
NOMBRE: COLG.PUBLICO EGB (CAEP)
MAESTRO ENRIQUE ASENSI (344)
DOMICILIO: BDA. JUAN REJANO
REGIMEN DE PROVISION: ORDINARIO
CREACIONES: 1 MAESTRO APOYO A CICLOS
COMPOSICION RESULTANTE: 2 UNIDADES INFANTIL/PREESCOLAR
2 MAESTROS INFANTIL/PREESCOLAR
5 UNIDADES DE PRIM. CICLO/C.MED.
3 UNIDADES DE CICLO SUPERIOR

6 MAESTROS PRIM.CICLO/CICLO MED.
1 MAESTRO FILOLOGIA INGLES
1 MAESTRO MATEMATICAS/C.NATURA.
1 MAESTRO CIENCIAS SOCIALES
1 MAESTRO EDUCACION FISICA
1 UNID./MAES. APOYO INTEGR. P.T.
1 MAESTRO APOYO A CICLOS

MUNICIPIO: RUTE
LOCALIDAD: LLANOS DE DON JUAN
CODIGO DE CENTRO: 14601107
NOMBRE: COLEGIO PUBLICO RURAL
(378)
DOMICILIO: C/JOSE ANOTONIO ,21
REGIMEN DE PROVISION: ORDINARIO
SUPRESIONES: 1 UNIDAD DE PRIMER CICLO/C.MEDIO
1 MAESTRO DE PRIM. CICLO/C.MEDIO
COMPOSICION RESULTANTE: 1 UNIDAD DE INFANTIL/PREESCOLAR
1 MAESTRO DE INFANTIL/PREESCOLAR
4 UNIDADES DE PRIM. CICLO/C.MED.
4 MAESTROS PRIM.CICLO/CICLO MED.
1 MAESTRO FILOLOGIA INGLES
1 MAESTRO APOYO DIDACTICO
OTROS CAMBIOS: N.DENOM. BLAS INFANTE (376)

MUNICIPIO: RUTE
LOCALIDAD: RUTE
CODIGO DE CENTRO: 14006400
NOMBRE: COLEGIO PUBLICO E.G.B.
FUENTE DEL MORAL (308)
DOMICILIO: FUENTE DEL MORAL S/N
REGIMEN DE PROVISION: ORDINARIO
CREACIONES: 1 MAESTRO EDUCACION FISICA
1 MAESTRO DE EDUCACION MUSICAL
SUPRESIONES: 1 UNIDAD DE CICLO SUPERIOR
1 MAESTRO DE PRIM. CICLO/C.MEDIO
1 MAESTRO FILOLOGIA FRANCES
1 MAESTRO MATEMATICAS/C.NATURA.
COMPOSICION RESULTANTE: 4 UNIDADES INFANTIL/PREESCOLAR
4 MAESTROS INFANTIL/PREESCOLAR
15 UNIDADES DE PRIM. CICLO/C.MED.
10 UNIDADES DE CICLO SUPERIOR
15 MAESTROS PRIM.CICLO/CICLO MED.
2 MAESTROS FILOLOGIA INGLES
1 MAESTRO FILOLOGIA FRANCES
1 MAESTRO FILOLOGIA CASTELLANA
3 MAESTROS MATEMAT./C.NATURAL.
2 MAESTROS CIENCIAS SOCIALES
2 MAESTROS EDUCACION FISICA
1 MAESTRO DE EDUCACION MUSICAL
1 UNID./MAES. EE ESP. PED.TERAP.
1 UNID./MAES. APOYO INTEGR. P.T.

MUNICIPIO: SANTAELLA
LOCALIDAD: SANTAELLA
CODIGO DE CENTRO: 14006552
NOMBRE: COLEGIO PUBLICO E.G.B.
URBANO PALMA (314)
DOMICILIO: BARRIO ISLA S/N
REGIMEN DE PROVISION: ORDINARIO
CREACIONES: 1 MAESTRO DE EDUCACION MUSICAL
SUPRESIONES: 1 MAESTRO DE PRIM. CICLO/C.MEDIO
COMPOSICION RESULTANTE: 4 UNIDADES INFANTIL/PREESCOLAR
4 MAESTROS INFANTIL/PREESCOLAR
11 UNIDADES DE PRIM. CICLO/C.MED.
7 UNIDADES DE CICLO SUPERIOR
11 MAESTROS PRIM.CICLO/CICLO MED.
1 MAESTRO FILOLOGIA INGLES
1 MAESTRO FILOLOGIA FRANCES
1 MAESTRO FILOLOGIA CASTELLANA
3 MAESTROS MATEMAT./C.NATURAL.
1 MAESTRO CIENCIAS SOCIALES
1 MAESTRO EDUCACION FISICA
1 MAESTRO DE EDUCACION MUSICAL
1 UNID./MAES. APOYO INTEGR. P.T.

MUNICIPIO: VILLA DEL RIO
LOCALIDAD: VILLA DEL RIO
CODIGO DE CENTRO: 14007775
NOMBRE: COLEGIO PUBLICO E.G.B.
NTR.SRA.DE LA ESTRELLA (320)
DOMICILIO: PASEO VIRGEN DE LA ESTRELLA,S/N.
REGIMEN DE PROVISION: ORDINARIO
SUPRESIONES: 1 UNIDAD DE CICLO SUPERIOR
1 MAESTRO MATEMATICAS/C.NATURA.
COMPOSICION RESULTANTE: 2 UNIDADES INFANTIL/PREESCOLAR
2 MAESTROS INFANTIL/PREESCOLAR
5 UNIDADES DE PRIM. CICLO/C.MED.
4 UNIDADES DE CICLO SUPERIOR
6 MAESTROS PRIM.CICLO/CICLO MED.
1 MAESTRO FILOLOGIA INGLES
1 MAESTRO FILOLOGIA FRANCES
1 MAESTRO MATEMATICAS/C.NATURA.
1 MAESTRO CIENCIAS SOCIALES
1 MAESTRO EDUCACION FISICA
1 UNID./MAES. APOYO INTEGR. P.T.

MUNICIPIO: VILLAFRANCA DE CORDOBA
LOCALIDAD: VILLAFRANCA DE CORDOBA
CODIGO DE CENTRO: 14006667
NOMBRE: COLEGIO PUBLICO E.G.B.
TERESA COMINO (322)
DOMICILIO: EXTRAMUROS,S/N.
REGIMEN DE PROVISION: ORDINARIO
CREACIONES: 1 UNIDAD DE INFANTIL/PREESCOLAR
1 MAESTRO DE INFANTIL/PREESCOLAR

SUPRESIONES: 1 UNIDAD DE CICLO SUPERIOR
1 MAESTRO FILOLOGIA CASTELLANA
COMPOSICION RESULTANTE: 4 UNIDADES INFANTIL/PREESCOLAR
4 MAESTROS INFANTIL/PREESCOLAR
10 UNIDADES DE PRIM. CICLO/C.MED.
7 UNIDADES DE CICLO SUPERIOR
11 MAESTROS PRIM.CICLO/CICLO MED.
2 MAESTROS FILOLOGIA INGLES
1 MAESTRO FILOLOGIA FRANCES
3 MAESTROS MATEMAT./C.NATURAL.
1 MAESTRO CIENCIAS SOCIALES
1 MAESTRO EDUCACION FISICA
1 UNID./MAES. APOYO INTEGR. P.T.

MUNICIPIO: VILLANUEVA DE CORDOBA
LOCALIDAD: VILLANUEVA DE CORDOBA
CODIGO DE CENTRO: 14006709
NOMBRE: COLEGIO PUBLICO E.G.B.
VIRGEN DE LUNA (328)
DOMICILIO: POZOBLANCO,65
REGIMEN DE PROVISION: ORDINARIO
CREACIONES: 1 UNIDAD DE PRIMER CICLO/C.MEDIO
1 MAESTRO DE PRIM. CICLO/C.MEDIO
SUPRESIONES: 1 UNIDAD DE CICLO SUPERIOR
1 MAESTRO FILOLOGIA FRANCES
TRANSFORMACIONES: 1 UNID./MAES. EE ESP. PED.TERAP
EN: 1 UNID./MAES. APOYO INTEGR. P.T
COMPOSICION RESULTANTE: 2 UNIDADES INFANTIL/PREESCOLAR
2 MAESTROS INFANTIL/PREESCOLAR
6 UNIDADES DE PRIM. CICLO/C.MED.
3 UNIDADES DE CICLO SUPERIOR
7 MAESTROS PRIM.CICLO/CICLO MED.
1 MAESTRO FILOLOGIA INGLES
1 MAESTRO MATEMATICAS/C.NATURA.
1 MAESTRO CIENCIAS SOCIALES
1 MAESTRO EDUCACION FISICA
2 UNID./MAES. APOYO INTEGR. P.T.

MUNICIPIO: VILLANUEVA DE CORDOBA
LOCALIDAD: VILLANUEVA DE CORDOBA
CODIGO DE CENTRO: 14006722
NOMBRE: COLEGIO PUBLICO E.G.B.
SAN MIGUEL (327)
DOMICILIO: SAN ANTONIO,2
REGIMEN DE PROVISION: ORDINARIO
CREACIONES: 1 UNIDAD DE PRIMER CICLO/C.MEDIO
1 UNIDAD DE CICLO SUPERIOR
1 MAESTRO FILOLOGIA INGLES
1 MAESTRO DE EDUCACION MUSICAL
COMPOSICION RESULTANTE: 2 UNIDADES INFANTIL/PREESCOLAR
2 MAESTROS INFANTIL/PREESCOLAR
7 UNIDADES DE PRIM. CICLO/C.MED.
4 UNIDADES DE CICLO SUPERIOR
7 MAESTROS PRIM.CICLO/CICLO MED.
2 MAESTROS FILOLOGIA INGLES
1 MAESTRO MATEMATICAS/C.NATURA.
1 MAESTRO CIENCIAS SOCIALES
1 MAESTRO EDUCACION FISICA
1 MAESTRO DE EDUCACION MUSICAL

MUNICIPIO: VILLANUEVA DE CORDOBA
LOCALIDAD: VILLANUEVA DE CORDOBA
CODIGO DE CENTRO: 14007246
NOMBRE: COLEGIO PUBLICO E.G.B.
MARIA MORENO (325)
DOMICILIO: C/ NAVALUENGA S/N
REGIMEN DE PROVISION: ORDINARIO
TRANSFORMACIONES: 1 UNID./MAES. EE ESP. PED.TERAP
EN: 1 UNID./MAES. APOYO INTEGR. P.T
COMPOSICION RESULTANTE: 2 UNIDADES INFANTIL/PREESCOLAR
2 MAESTROS INFANTIL/PREESCOLAR
7 UNIDADES DE PRIM. CICLO/C.MED.
5 UNIDADES DE CICLO SUPERIOR
8 MAESTROS PRIM.CICLO/CICLO MED.
1 MAESTRO FILOLOGIA INGLES
1 MAESTRO FILOLOGIA FRANCES
2 MAESTROS MATEMAT./C.NATURAL.
1 MAESTRO CIENCIAS SOCIALES
1 MAESTRO EDUCACION FISICA
1 UNID./MAES. APOYO INTEGR. P.T.

MUNICIPIO: VILLARALTO
LOCALIDAD: VILLARALTO
CODIGO DE CENTRO: 14008825
NOMBRE: COLEGIO PUBLICO E.G.B.
NICOLAS DEL VALLE (333)
DOMICILIO: EXTRAMUROS S/N
REGIMEN DE PROVISION: ORDINARIO
SUPRESIONES: 1 UNIDAD DE PRIMER CICLO/C.MEDIO
1 MAESTRO DE PRIM. CICLO/C.MEDIO
COMPOSICION RESULTANTE: 1 UNIDAD DE INFANTIL/PREESCOLAR
1 MAESTRO DE INFANTIL/PREESCOLAR
4 UNIDADES DE PRIM. CICLO/C.MED.
3 UNIDADES DE CICLO SUPERIOR
4 MAESTROS PRIM.CICLO/CICLO.MED.
1 MAESTRO FILOLOGIA INGLES
1 MAESTRO MATEMATICAS/C.NATURA.
1 MAESTRO CIENCIAS SOCIALES
1 MAESTRO EDUCACION FISICA
1 UNID./MAES. APOYO INTEGR. P.T.

MUNICIPIO: VILLAVICIOSA DE CORDOBA
LOCALIDAD: VILLAVICIOSA DE CORDOBA
CODIGO DE CENTRO: 14006837
NOMBRE: COLEGIO PUBLICO E.G.B.

NTR.SRA.DE VILLAVICIOSA (334)
DOMICILIO: CRTRA. DE CORDOBA S/N
REGIMEN DE PROVISION: ORDINARIO
SUPRESIONES: 1 UNIDAD DE CICLO SUPERIOR
1 MAESTRO CIENCIAS SOCIALES
COMPOSICION RESULTANTE: 4 UNIDADES INFANTIL/PREESCOLAR
4 MAESTROS INFANTIL/PREESCOLAR
10 UNIDADES DE PRIM. CICLO/C.MED.
8 UNIDADES DE CICLO SUPERIOR
11 MAESTROS PRIM.CICLO/CICLO MED.
2 MAESTROS FILOLOGIA INGLES
1 MAESTRO FILOLOGIA FRANCES
1 MAESTRO FILOLOGIA CASTELLANA
3 MAESTROS MATEMAT./C.NATURAL.
1 MAESTRO CIENCIAS SOCIALES
1 MAESTRO EDUCACION FISICA
2 UNID./MAES. APOYO INTEGR. P.T.

MUNICIPIO: ZUHEROS
LOCALIDAD: ZUHEROS
CODIGO DE CENTRO: 14006850
NOMBRE: COLEGIO PUBLICO E.G.B.
NTRA.SRA.DE LOS REMEDIOS (336)
DOMICILIO: SANTO S/N
REGIMEN DE PROVISION: ORDINARIO
SUPRESIONES: 1 UNIDAD DE PRIMER CICLO/C.MEDIO
1 MAESTRO DE PRIM. CICLO/C.MEDIO
COMPOSICION RESULTANTE: 1 UNIDAD DE INFANTIL/PREESCOLAR
1 MAESTRO DE INFANTIL/PREESCOLAR
2 UNIDADES DE PRIM. CICLO/C.MED.
3 UNIDADES DE CICLO SUPERIOR
2 MAESTROS PRIM.CICLO/CICLO MED.
1 MAESTRO FILOLOGIA INGLES
1 MAESTRO FILOLOGIA FRANCES
1 MAESTRO MATEMATICAS/C.NATURA.
1 MAESTRO CIENCIAS SOCIALES

PROVINCIA: GRANADA

MUNICIPIO: ALAMEDILLA
LOCALIDAD: ALAMEDILLA
CODIGO DE CENTRO: 18000027
NOMBRE: COLEGIO PUBLICO E.G.B.
D.F.LINARES/D ARACELI CAÑAD(2)
DOMICILIO: MARTIRES,36
REGIMEN DE PROVISION: ORDINARIO
SUPRESIONES: 2 UNIDADES DE PRIM. CICLO/C.MED.
2 MAESTROS PRIM.CICLO/CICLO MED.
COMPOSICION RESULTANTE: 1 UNIDAD DE INFANTIL/PREESCOLAR
1 MAESTRO DE INFANTIL/PREESCOLAR
3 UNIDADES DE PRIM. CICLO/C.MED.
3 UNIDADES DE CICLO SUPERIOR
3 MAESTROS PRIM.CICLO/CICLO MED.
1 MAESTRO FILOLOGIA INGLES
1 MAESTRO MATEMATICAS/C.NATURA.
1 MAESTRO CIENCIAS SOCIALES
1 MAESTRO EDUCACION FISICA
1 UNID./MAES. APOYO INTEGR. P.T.
OTROS CAMBIOS: N.DENOM. SAN ANTONIO (2)

MUNICIPIO: ALBOLOTE
LOCALIDAD: ALBOLOTE
CODIGO DE CENTRO: 18000052
NOMBRE: COLEGIO PUBLICO E.G.B.
TINAR-ALBOLOTE (4)
DOMICILIO: GRANADA, S/N
REGIMEN DE PROVISION: ORDINARIO
CREACIONES: 1 MAESTRO DE EDUCACION MUSICAL
SUPRESIONES: 1 MAESTRO MATEMATICAS/C.NATURA.
COMPOSICION RESULTANTE: 15 UNIDADES DE PRIM. CICLO/C.MED.
10 UNIDADES DE CICLO SUPERIOR
16 MAESTROS PRIM.CICLO/CICLO MED.
2 MAESTROS FILOLOGIA INGLES
1 MAESTRO FILOLOGIA FRANCES
1 MAESTRO FILOLOGIA CASTELLANA
3 MAESTROS MATEMAT./C.NATURAL.
2 MAESTROS CIENCIAS SOCIALES
1 MAESTRO EDUCACION FISICA
1 MAESTRO DE EDUCACION MUSICAL
1 UNID./MAES. EE ESP. PED.TERAP.
2 UNID./MAES. APOYO INTEGR. P.T.

MUNICIPIO: ALBOLOTE
LOCALIDAD: ALBOLOTE
CODIGO DE CENTRO: 18601001
NOMBRE: COLEGIO PUBLICO E.G.B.
ABADIA (438)
DOMICILIO: ABADIA, S/N
REGIMEN DE PROVISION: ORDINARIO
CREACIONES: 1 UNIDAD DE PRIMER CICLO/C.MEDIO
1 MAESTRO MATEMATICAS/C.NATURA.
1 MAESTRO DE EDUCACION MUSICAL
SUPRESIONES: 1 MAESTRO FILOLOGIA CASTELLANA
COMPOSICION RESULTANTE: 7 UNIDADES DE PRIM. CICLO/C.MED.
5 UNIDADES DE CICLO SUPERIOR
7 MAESTROS PRIM.CICLO/CICLO MED.
1 MAESTRO FILOLOGIA INGLES
1 MAESTRO FILOLOGIA FRANCES
2 MAESTROS MATEMAT./C.NATURAL.
1 MAESTRO CIENCIAS SOCIALES
1 MAESTRO EDUCACION FISICA
1 MAESTRO DE EDUCACION MUSICAL
1 UNID./MAES. APOYO INTEGR. P.T.
1 MAESTRO APOYO A. OCUPACIONAL.

MUNICIPIO: ALBOLOTE
LOCALIDAD: CHAPARRAL
CODIGO DE CENTRO: 18000076
NOMBRE: COLEGIO PUBLICO E.G.B.
SAN ISIDRO LABRADOR (5)
DOMICILIO: CHAPARRAL
REGIMEN DE PROVISION: ORDINARIO
CREACIONES: 1 MAESTRO DE EDUCACION MUSICAL
SUPRESIONES: 1 MAESTRO DE PRIM. CICLO/C.MEDIO
COMPOSICION RESULTANTE: 2 UNIDADES INFANTIL/PREESCOLAR
2 MAESTROS INFANTIL/PREESCOLAR
4 UNIDADES DE PRIM. CICLO/C.MED.
3 UNIDADES DE CICLO SUPERIOR
4 MAESTROS PRIM.CICLO/CICLO MED.
1 MAESTRO FILOLOGIA INGLES
1 MAESTRO MATEMATICAS/C.NATURA.
1 MAESTRO CIENCIAS SOCIALES
1 MAESTRO DE EDUCACION MUSICAL

MUNICIPIO: ALBONDON
LOCALIDAD: ALBONDON
CODIGO DE CENTRO: 18000088
NOMBRE: COLEGIO PUBLICO E.G.B.
(6) (INFANTA CRISTINA)
DOMICILIO: ESCUELAS
REGIMEN DE PROVISION: ORDINARIO
SUPRESIONES: 1 UNIDAD DE PRIMER CICLO/C.MEDIO
1 MAESTRO DE PRIM. CICLO/C.MEDIO
COMPOSICION RESULTANTE: 1 UNIDAD DE INFANTIL/PREESCOLAR
1 MAESTRO DE INFANTIL/PREESCOLAR
3 UNIDADES DE PRIM. CICLO/C.MED.
3 UNIDADES DE CICLO SUPERIOR
3 MAESTROS PRIM.CICLO/CICLO MED.
1 MAESTRO FILOLOGIA INGLES
1 MAESTRO MATEMATICAS/C.NATURA.
1 MAESTRO CIENCIAS SOCIALES
1 MAESTRO EDUCACION FISICA

MUNICIPIO: ALBONDON

LOCALIDAD: VARGAS (LOS)
CODIGO DE CENTRO: 18000118
NOMBRE: COLEGIO PUBLICO E.G.B.
LOS VARGAS (9)
DOMICILIO: LOS VARGAS
REGIMEN DE PROVISION: ORDINARIO
SUPRESIONES: 1 UNIDAD DE PRIMER CICLO/C.MEDIO
1 MAESTRO DE PRIM. CICLO/C.MEDIO
DESAPARECE COMO TAL

MUNICIPIO: ALBUÑOL
LOCALIDAD: POZUELO (EL)
CODIGO DE CENTRO: 18601345
NOMBRE: COLEGIO PUBLICO RURAL
LAS RAMBLAS (466)
DOMICILIO: EL POZUELO
REGIMEN DE PROVISION: ORDINARIO
SUPRESIONES: 1 UNIDAD DE PRIMER CICLO/C.MEDIO
1 MAESTRO DE PRIM. CICLO/C.MEDIO
COMPOSICION RESULTANTE: 1 UNIDAD DE INFANTIL/PREESCOLAR
1 MAESTRO DE INFANTIL/PREESCOLAR
7 UNIDADES DE PRIM. CICLO/C.MED.
7 MAESTROS PRIM.CICLO/CICLO MED.
1 MAESTRO EDUCACION FISICA
1 MAESTRO APOYO DIDACTICO

MUNICIPIO: ALBUÑOL
LOCALIDAD: RABITA (LA)
CODIGO DE CENTRO: 18000261
NOMBRE: COLEGIO PUBLICO E.G.B.
VIRGEN DEL MAR (18)
DOMICILIO: EL CERRO
REGIMEN DE PROVISION: ORDINARIO
CREACIONES: 1 MAESTRO DE EDUCACION MUSICAL
SUPRESIONES: 1 MAESTRO DE PRIM. CICLO/C.MEDIO
COMPOSICION RESULTANTE: 2 UNIDADES INFANTIL/PREESCOLAR
2 MAESTROS INFANTIL/PREESCOLAR
6 UNIDADES DE PRIM. CICLO/C.MED.
6 UNIDADES DE CICLO SUPERIOR
6 MAESTROS PRIM.CICLO/CICLO MED.
1 MAESTRO FILOLOGIA INGLES
1 MAESTRO FILOLOGIA FRANCES
1 MAESTRO FILOLOGIA CASTELLANA
2 MAESTROS MATEMAT./C.NATURAL.
1 MAESTRO CIENCIAS SOCIALES
1 MAESTRO EDUCACION FISICA
1 MAESTRO DE EDUCACION MUSICAL
1 UNID./MAES. EE ESP. PED.TERAP.
1 UNID./MAES. APOYO INTEGR. P.T.

MUNICIPIO: ALBUÑUELAS
LOCALIDAD: ALBUÑUELAS
CODIGO DE CENTRO: 18000271
NOMBRE: COLEGIO PUBLICO E.G.B.
RAMON Y CAJAL (19)
DOMICILIO: CARRETERA S/N
REGIMEN DE PROVISION: ORDINARIO
CREACIONES: 1 MAESTRO DE EDUCACION MUSICAL
SUPRESIONES: 1 MAESTRO DE PRIM. CICLO/C.MEDIO
COMPOSICION RESULTANTE: 2 UNIDADES INFANTIL/PREESCOLAR
2 MAESTROS INFANTIL/PREESCOLAR
5 UNIDADES DE PRIM. CICLO/C.MED.
3 UNIDADES DE CICLO SUPERIOR
4 MAESTROS PRIM.CICLO/CICLO MED.
1 MAESTRO FILOLOGIA INGLES
1 MAESTRO MATEMATICAS/C.NATURA.
1 MAESTRO CIENCIAS SOCIALES
1 MAESTRO EDUCACION FISICA
1 MAESTRO DE EDUCACION MUSICAL

MUNICIPIO: ALFACAR
LOCALIDAD: ALFACAR
CODIGO DE CENTRO: 18000313
NOMBRE: COLEGIO PUBLICO E.G.B.
MARIN OCETE (21)
DOMICILIO: AGUA 21
REGIMEN DE PROVISION: ORDINARIO
CREACIONES: 2 UNIDADES DE PRIM. CICLO/C.MED.
1 MAESTRO DE PRIM. CICLO/C.MEDIO
1 MAESTRO DE EDUCACION MUSICAL
COMPOSICION RESULTANTE: 3 UNIDADES INFANTIL/PREESCOLAR
3 MAESTROS INFANTIL/PREESCOLAR
7 UNIDADES DE PRIM. CICLO/C.MED.
5 UNIDADES DE CICLO SUPERIOR
7 MAESTROS PRIM.CICLO/CICLO MED.
1 MAESTRO FILOLOGIA INGLES
1 MAESTRO FILOLOGIA CASTELLANA
2 MAESTROS MATEMAT./C.NATURAL.
1 MAESTRO CIENCIAS SOCIALES
1 MAESTRO EDUCACION FISICA
1 MAESTRO DE EDUCACION MUSICAL
1 UNID./MAES. APOYO INTEGR. P.T.
1 UNID./MAES. APOYO INTEGR. A.L.

MUNICIPIO: ALGARINEJO
LOCALIDAD: ALGARINEJO
CODIGO DE CENTRO: 18000325
NOMBRE: COLEGIO PUBLICO E.G.B.
ANDRES MANJON (22)
DOMICILIO: MESON S/N
REGIMEN DE PROVISION: ORDINARIO
CREACIONES: 1 MAESTRO DE EDUCACION MUSICAL
SUPRESIONES: 1 UNIDAD DE PRIMER CICLO/C.MEDIO
1 MAESTRO DE PRIM. CICLO/C.MEDIO
1 MAESTRO FILOLOGIA CASTELLANA

COMPOSICION RESULTANTE: 2 UNIDADES INFANTIL/PREESCOLAR
2 MAESTROS INFANTIL/PREESCOLAR
9 UNIDADES DE PRIM. CICLO/C.MED.
6 UNIDADES DE CICLO SUPERIOR
10 MAESTROS PRIM.CICLO/CICLO MED.
1 MAESTRO FILOLOGIA INGLES
1 MAESTRO FILOLOGIA FRANCES
2 MAESTROS MATEMAT./C.NATURAL.
1 MAESTRO CIENCIAS SOCIALES
1 MAESTRO EDUCACION FISICA
1 MAESTRO DE EDUCACION MUSICAL
1 UNID./MAES. EE ESP. PED.TERAP.

MUNICIPIO: ALGARINEJO
LOCALIDAD: FUENTES DE CESNA
CODIGO DE CENTRO: 18000350
NOMBRE: COLEGIO PUBLICO E.G.B.
(25)
DOMICILIO: SAN JUAN S/N
REGIMEN DE PROVISION: ORDINARIO
SUPRESIONES: 1 UNIDAD DE CICLO SUPERIOR
1 MAESTRO DE PRIM. CICLO/C.MEDIO
COMPOSICION RESULTANTE: 1 UNIDAD DE INFANTIL/PREESCOLAR
1 MAESTRO DE INFANTIL/PREESCOLAR
2 UNIDADES DE PRIM. CICLO/C.MED.
2 UNIDADES DE CICLO SUPERIOR
2 MAESTROS PRIM.CICLO/CICLO MED.
1 MAESTRO FILOLOGIA INGLES
1 MAESTRO MATEMATICAS/C.NATURA.
1 MAESTRO CIENCIAS SOCIALES

MUNICIPIO: ALHAMA DE GRANADA
LOCALIDAD: ALHAMA DE GRANADA
CODIGO DE CENTRO: 18000374
NOMBRE: COLEGIO PUBLICO E.G.B.
CERVANTES (26)
DOMICILIO: C/ CUBA, 17
REGIMEN DE PROVISION: ORDINARIO
CREACIONES: 1 UNIDAD DE INFANTIL/PREESCOLAR
1 MAESTRO DE INFANTIL/PREESCOLAR
1 UNIDAD DE CICLO SUPERIOR
1 MAESTRO DE EDUCACION MUSICAL
COMPOSICION RESULTANTE: 4 UNIDADES INFANTIL/PREESCOLAR
4 MAESTROS INFANTIL/PREESCOLAR
10 UNIDADES DE PRIM. CICLO/C.MED.
7 UNIDADES DE CICLO SUPERIOR
11 MAESTROS PRIM.CICLO/CICLO MED.
1 MAESTRO FILOLOGIA INGLES
1 MAESTRO FILOLOGIA FRANCES
1 MAESTRO FILOLOGIA CASTELLANA
2 MAESTROS MATEMAT./C.NATURAL.
1 MAESTRO CIENCIAS SOCIALES
1 MAESTRO EDUCACION FISICA
1 MAESTRO DE EDUCACION MUSICAL
1 UNID./MAES. EE ESP. PED.TERAP.

MUNICIPIO: ALHENDIN
LOCALIDAD: ALHENDIN
CODIGO DE CENTRO: 18000453
NOMBRE: COLEGIO PUBLICO E.G.B.
SAGRADO CORAZON DE JESUS (31)
DOMICILIO: C/ GRUPO ESCOLAR
REGIMEN DE PROVISION: ORDINARIO
CREACIONES: 1 UNID./MAES. APOYO INTEGR. A.L.
SUPRESIONES: 1 UNID./MAES. APOYO INTEGR. P.T.
COMPOSICION RESULTANTE: 4 UNIDADES INFANTIL/PREESCOLAR
4 MAESTROS INFANTIL/PREESCOLAR
10 UNIDADES DE PRIM. CICLO/C.MED.
6 UNIDADES DE CICLO SUPERIOR
11 MAESTROS PRIM.CICLO/CICLO MED.
1 MAESTRO FILOLOGIA INGLES
1 MAESTRO FILOLOGIA FRANCES
1 MAESTRO FILOLOGIA CASTELLANA
2 MAESTROS MATEMAT./C.NATURAL.
1 MAESTRO CIENCIAS SOCIALES
1 MAESTRO EDUCACION FISICA
1 UNID./MAES. EE ESP. PED.TERAP.
1 UNID./MAES. APOYO INTEGR. A.L.

MUNICIPIO: ALICUN DE ORTEGA
LOCALIDAD: ALICUN DE ORTEGA
CODIGO DE CENTRO: 18000465
NOMBRE: COLEGIO PUBLICO E.G.B.
NUESTRA SEÑORA DEL CARMEN (32)
DOMICILIO: GENERAL MOLA
REGIMEN DE PROVISION: ORDINARIO
DESGLOSES: AL COLEGIO PUBLICO RURAL
(512)
18601898, DE DEHESAS DE GUADIX
1 UNIDAD DE INFANTIL/PREESCOLAR
1 MAESTRO DE INFANTIL/PREESCOLAR
3 UNIDADES DE PRIM. CICLO/C.MED.
2 UNIDADES DE CICLO SUPERIOR
3 MAESTROS PRIM.CICLO/CICLO MED.
1 MAESTRO FILOLOGIA INGLES
1 MAESTRO MATEMATICAS/C.NATURA.
1 MAESTRO CIENCIAS SOCIALES
DESAPARECE COMO TAL

MUNICIPIO: ALMEGIJAR
LOCALIDAD: ALMEGIJAR
COOIGO DE CENTRO: 18000477
NOMBRE: COLEGIO PUBLICO E.G.B.
BALDOMERO NOGUEROL (33)
DOMICILIO: DANIEL NOGUEROL

REGIMEN DE PROVISION: ORDINARIO
SUPRESIONES: 1 UNIDAD DE CICLO SUPERIOR
1 MAESTRO FILOLOGIA FRANCES
COMPOSICION RESULTANTE: 1 UNIDAD DE PRIMER CICLO/C.MEDIO
1 MAESTRO DE PRIM. CICLO/C.MEDIO

MUNICIPIO: ALMUÑECAR
LOCALIDAD: ALMUÑECAR
CODIGO DE CENTRO: 18000593
NOMBRE: COLEGIO PUBLICO E.G.B.
SANTA CRUZ,LA (42)
DOMICILIO: CTRA. DE GRANADA
REGIMEN DE PROVISION: ORDINARIO
CREACIONES: 1 MAESTRO EDUCACION FISICA
1 MAESTRO DE EDUCACION MUSICAL
SUPRESIONES: 1 MAESTRO DE PRIM. CICLO/C.MEDIO
1 MAESTRO CIENCIAS SOCIALES
COMPOSICION RESULTANTE: 3 UNIDADES INFANTIL/PREESCOLAR
3 MAESTROS INFANTIL/PREESCOLAR
12 UNIDADES DE PRIM. CICLO/C.MED.
9 UNIDADES DE CICLO SUPERIOR
12 MAESTROS PRIM.CICLO/CICLO MED.
2 MAESTROS FILOLOGIA INGLES
1 MAESTRO FILOLOGIA FRANCES
1 MAESTRO FILOLOGIA CASTELLANA
3 MAESTROS MATEMAT./C.NATURAL.
1 MAESTRO CIENCIAS SOCIALES
2 MAESTROS EDUCACION FISICA
1 MAESTRO DE EDUCACION MUSICAL
1 UNID./MAES. EE ESP. PED.TERAP.
1 UNID./MAES. APOYO INTEGR. P.T.
1 UNIO./MAES. APOYO INTEGR. A.L.
2 MAESTROS APOYO A. OCUPACION.

MUNICIPIO: ALMUÑECAR
LOCALIDAD: ALMUÑECAR
CODIGO DE CENTRO: 18009298
NOMBRE: COLEGIO PUBLICO E.G.B.
SAN MIGUEL (41)
DOMICILIO: GARCIA LORCA, S/N APDO. 84
REGIMEN DE PROVISION: ORDINARIO
CREACIONES: 1 UNIDAD DE CICLO SUPERIOR
1 MAESTRO FILOLOGIA INGLES
COMPOSICION RESULTANTE: 6 UNIDADES INFANTIL/PREESCOLAR
6 MAESTROS INFANTIL/PREESCOLAR
10 UNIDADES DE PRIM. CICLO/C.MED.
7 UNIDADES DE CICLO SUPERIOR
11 MAESTROS PRIM.CICLO/CICLO MED.
2 MAESTROS FILOLOGIA INGLES
1 MAESTRO FILOLOGIA FRANCES
1 MAESTRO FILOLOGIA CASTELLANA
2 MAESTROS MATEMAT./C.NATURAL.
1 MAESTRO CIENCIAS SOCIALES
1 MAESTRO EDUCACION FISICA
1 MAESTRO DE EDUCACION MUSICAL
1 UNID./MAES. EE ESP. PED.TERAP.
1 UNID./MAES. APOYO INTEGR. P.T.
2 MAESTROS APOYO A. OCUPACION.

MUNICIPIO: ARENAS DEL REY
LOCALIDAD: FORNES
CODIGO DE CENTRO: 18002449
NOMBRE: COLEGIO PUBLICO E.G.B.
SAN JOSE (48)
DOMICILIO: GENERAL FRANCO S/N
REGIMEN DE PROVISION: ORDINARIO
DESGLOSES: AL COLEGIO PUBLICO RURAL
LA INMACULADA (511)
18601886, DE FORNES
1 UNIDAD DE INFANTIL/PREESCOLAR
1 MAESTRO DE INFANTIL/PREESCOLAR
2 UNIDADES DE PRIM. CICLO/C.MED.
2 UNIDADES DE CICLO SUPERIOR
2 MAESTROS PRIM.CICLO/CICLO MED.
1 MAESTRO FILOLOGIA FRANCES
1 MAESTRO MATEMATICAS/C.NATURA.
1 MAESTRO CIENCIAS SOCIALES
DESAPARECE COMO TAL

MUNICIPIO: ARENAS DEL REY
LOCALIDAD: FORNES
CODIGO DE CENTRO: 18601886
NOMBRE: COLEGIO PUBLICO RURAL
LA INMACULADA (511)
DOMICILIO: C/FRANCO S/N
REGIMEN DE PROVISION: ORDINARIO
CREACIONES: 1 UNIDAD DE PRIMER CICLO/C.MEDIO
1 MAESTRO FILOLOGIA INGLES
1 MAESTRO EDUCACION FISICA
1 MAESTRO DE EDUCACION MUSICAL
1 MAESTRO APOYO DIDACTICO
INTEGRACIONES: DEL COLEGIO PUBLICO E.G.B.
SAN JOSE (48)
18002449, DE FORNES
1 UNIDAD DE INFANTIL/PREESCOLAR
1 MAESTRO DE INFANTIL/PREESCOLAR
2 UNIDADES DE PRIM. CICLO/C.MED.
2 UNIDADES DE CICLO SUPERIOR
2 MAESTROS PRIM.CICLO/CICLO MED.
1 MAESTRO FILOLOGIA FRANCES
1 MAESTRO MATEMATICAS/C.NATURA.
1 MAESTRO CIENCIAS SOCIALES
DEL COLEGIO PUBLICO E.G.B.
LA INMACULADA (50)
18000741, DE PANTANO DE LOS BERMEJALES
1 UNIDAD DE PRIMER CICLO/C.MEDIO

1 UNIDAD DE CICLO SUPERIOR
1 MAESTRO DE PRIM. CICLO/C.MEDIO
1 MAESTRO FILOLOGIA FRANCES
SUPRESIONES: 2 MAESTROS FILOLOGIA FRANCES
COMPOSICION RESULTANTE: 1 UNIDAD DE INFANTIL/PREESCOLAR
1 MAESTRO DE INFANTIL/PREESCOLAR
4 UNIDADES DE PRIM. CICLO/C.MED.
3 UNIDADES DE CICLO SUPERIOR
3 MAESTROS PRIM.CICLO/CICLO MED.
1 MAESTRO FILOLOGIA INGLES
1 MAESTRO MATEMATICAS/C.NATURA.
1 MAESTRO CIENCIAS SOCIALES
1 MAESTRO EDUCACION FISICA
1 MAESTRO DE EDUCACION MUSICAL
1 MAESTRO APOYO DIDACTICO

MUNICIPIO: ARENAS DEL REY
LOCALIDAD: PANTANO DE LOS BERMEJALES
CODIGO DE CENTRO: 18000741
NOMBRE: COLEGIO PUBLICO E.G.B.
LA INMACULADA (50)
DOMICILIO: PANTANO BERMEJALES
REGIMEN DE PROVISION: ORDINARIO
DESGLOSES: AL COLEGIO PUBLICO RURAL
LA INMACULADA (511)
18601886, DE FORNES
1 UNIDAD DE PRIMER CICLO/C.MEDIO
1 UNIDAD DE CICLO SUPERIOR
1 MAESTRO DE PRIM. CICLO/C.MEDIO
1 MAESTRO FILOLOGIA FRANCES
DESAPARECE COMO TAL

MUNICIPIO: ARMILLA
LOCALIDAD: ARMILLA
CODIGO DE CENTRO: 18000751
NOMBRE: COLEGIO PUBLICO E.G.B.
SAN MIGUEL (53)
DOMICILIO: SAN SEBASTIAN, S/N
REGIMEN DE PROVISION: ORDINARIO
CREACIONES: 1 MAESTRO EDUCACION FISICA
1 MAESTRO DE EDUCACION MUSICAL
SUPRESIONES: 1 MAESTRO DE PRIM. CICLO/C.MEDIO
1 MAESTRO CIENCIAS SOCIALES
TRANSFORMACIONES: 1 UNID./MAES. EE ESP. PED.TERAP
EN: 1 UNID./MAES. APOYO INTEGR. P.T
COMPOSICION RESULTANTE: 4 UNIDADES INFANTIL/PREESCOLAR
4 MAESTROS INFANTIL/PREESCOLAR
13 UNIDADES DE PRIM. CICLO/C.MED.
8 UNIDADES DE CICLO SUPERIOR
13 MAESTROS PRIM.CICLO/CICLO MED.
2 MAESTROS FILOLOGIA INGLES
1 MAESTRO FILOLOGIA FRANCES
1 MAESTRO FILOLOGIA CASTELLANA
3 MAESTROS MATEMAT./C.NATURAL.
1 MAESTRO CIENCIAS SOCIALES
2 MAESTROS EDUCACION FISICA
1 MAESTRO DE EDUCACION MUSICAL
1 UNID./MAES. APOYO INTEGR. P.T.

MUNICIPIO: ARMILLA
LOCALIDAD: ARMILLA
CODIGO DE CENTRO: 18009626
NOMBRE: COLEGIO PUBLICO E.G.B.
JULIO RODRIGUEZ (52)
DOMICILIO: PROLONG. SAN MIGUEL, S/N
REGIMEN DE PROVISION: ORDINARIO
DESGLOSES: AL COLEGIO PUBLICO E.G.B.
(509)
18601862, DE ARMILLA
2 UNIDADES INFANTIL/PREESCOLAR
2 MAESTROS INFANTIL/PREESCOLAR
5 UNIDADES DE PRIM. CICLO/C.MED.
3 UNIDADES DE CICLO SUPERIOR
5 MAESTROS PRIM.CICLO/CICLO MED.
1 MAESTRO FILOLOGIA INGLES
1 MAESTRO MATEMATICAS/C.NATURA.
1 MAESTRO CIENCIAS SOCIALES
COMPOSICION RESULTANTE: 2 UNIDADES INFANTIL/PREESCOLAR
2 MAESTROS INFANTIL/PREESCOLAR
10 UNIDADES DE PRIM. CICLO/C.MED.
8 UNIDADES DE CICLO SUPERIOR
11 MAESTROS PRIM.CICLO/CICLO MED.
1 MAESTRO FILOLOGIA INGLES
1 MAESTRO FILOLOGIA FRANCES
1 MAESTRO FILOLOGIA CASTELLANA
2 MAESTROS MATEMAT./C.NATURAL.
1 MAESTRO CIENCIAS SOCIALES
1 MAESTRO EDUCACION FISICA
1 UNID./MAES. APOYO INTEGR. P.T.
1 UNID./MAES. APOYO INTEGR. A.L.

MUNICIPIO: ARMILLA
LOCALIDAD: ARMILLA
CODIGO DE CENTRO: 18601072
NOMBRE: COLEGIO PUBLICO E.G.B.
PROFESOR TIERNO GALVAN (444)
DOMICILIO: C/ TIERNO GALVAN
REGIMEN DE PROVISION: ORDINARIO
CREACIONES: 1 UNIDAD DE CICLO SUPERIOR
1 MAESTRO FILOLOGIA INGLES
1 MAESTRO DE EDUCACION MUSICAL
SUPRESIONES: 1 MAESTRO DE PRIM. CICLO/C.MEDIO
TRANSFORMACIONES: 1 UNID./MAES. EE ESP. PED.TERAP
EN: 1 UNID./MAES. APOYO INTEGR. P.T
COMPOSICION RESULTANTE: 4 UNIDADES INFANTIL/PREESCOLAR
4 MAESTROS INFANTIL/PREESCOLAR

11 UNIDADES DE PRIM. CICLO/C.MED.
7 UNIDADES DE CICLO SUPERIOR
11 MAESTROS PRIM.CICLO/CICLO MED.
2 MAESTROS FILOLOGIA INGLES
1 MAESTRO FILOLOGIA FRANCES
1 MAESTRO FILOLOGIA CASTELLANA
2 MAESTROS MATEMAT./C.NATURAL.
1 MAESTRO CIENCIAS SOCIALES
1 MAESTRO EDUCACION FISICA
1 MAESTRO DE EDUCACION MUSICAL
1 UNID./MAES. APOYO INTEGR. P.T.

MUNICIPIO: ARMILLA
LOCALIDAD: ARMILLA
CODIGO DE CENTRO: 18801862
NOMBRE: COLEGIO PUBLICO E.G.B.
(509)
DOMICILIO: C/
REGIMEN DE PROVISION: ORDINARIO
CREACIONES: 1 MAESTRO EDUCACION FISICA
INTEGRACIONES: DEL COLEGIO PUBLICO E.G.B.
JULIO RODRIGUEZ (52)
18009626, DE ARMILLA
2 UNIDADES INFANTIL/PREESCOLAR
2 MAESTROS INFANTIL/PREESCOLAR
5 UNIDADES DE PRIM. CICLO/C.MED.
3 UNIDADES DE CICLO SUPERIOR
5 MAESTROS PRIM.CICLO/CICLO MED.
1 MAESTRO FILOLOGIA INGLES
1 MAESTRO MATEMATICAS/C.NATURA.
1 MAESTRO CIENCIAS SOCIALES
COMPOSICION RESULTANTE: 2 UNIDADES INFANTIL/PREESCOLAR
2 MAESTROS INFANTIL/PREESCOLAR
5 UNIDADES DE PRIM. CICLO/C.MED.
3 UNIDADES DE CICLO SUPERIOR
5 MAESTROS PRIM.CICLO/CICLO MED.
1 MAESTRO FILOLOGIA INGLES
1 MAESTRO MATEMATICAS/C.NATURA.
1 MAESTRO CIENCIAS SOCIALES
1 MAESTRO EDUCACION FISICA

MUNICIPIO: ATARFE
LOCALIDAD: ATARFE
CODIGO DE CENTRO: 18000881
NOMBRE: COLEGIO PUBLICO E.G.B.
JIMENEZ RUEDA (54)
DOMICILIO: PZA. DON GONZALO, S/N
REGIMEN DE PROVISION: ORDINARIO
CREACIONES: 1 MAESTRO DE EDUCACION MUSICAL
SUPRESIONES: 1 MAESTRO FILOLOGIA CASTELLANA
COMPOSICION RESULTANTE: 6 UNIDADES INFANTIL/PREESCOLAR
8 MAESTROS INFANTIL/PREESCOLAR
20 UNIDADES DE PRIM. CICLO/C.MED.
14 UNIDADES DE CICLO SUPERIOR
21 MAESTROS PRIM.CICLO/CICLO MED.
2 MAESTROS FILOLOGIA INGLES
2 MAESTROS FILOLOGIA FRANCES
1 MAESTRO FILOLOGIA CASTELLANA
5 MAESTROS MATEMAT./C.NATURAL.
2 MAESTROS CIENCIAS SOCIALES
2 MAESTROS EDUCACION FISICA
1 MAESTRO DE EDUCACION MUSICAL
1 UNID./MAES. EE ESP. PED.TERAP.
1 UNID./MAES. APOYO INTEGR. P.T.

MUNICIPIO: BAZA
LOCALIDAD: BAZA
CODIGO DE CENTRO: 18001020
NOMBRE: COLEGIO PUBLICO E.G.B.
CIUDAD DE BAZA (58)
DOMICILIO: GUTIERREZ SEGURA, 3
REGIMEN DE PROVISION: ORDINARIO
CREACIONES: 1 UNIDAD DE PRIMER CICLO/C.MEDIO
1 MAESTRO DE EDUCACION MUSICAL
1 UNID./MAES. APOYO INTEGR. P.T.
COMPOSICION RESULTANTE: 4 UNIDADES INFANTIL/PREESCOLAR
4 MAESTROS INFANTIL/PREESCOLAR
14 UNIDADES DE PRIM. CICLO/C.MED.
9 UNIDADES DE CICLO SUPERIOR
14 MAESTROS PRIM.CICLO/CICLO MED.
2 MAESTROS FILOLOGIA INGLES
1 MAESTRO FILOLOGIA FRANCES
1 MAESTRO FILOLOGIA CASTELLANA
3 MAESTROS MATEMAT./C.NATURAL.
2 MAESTROS CIENCIAS SOCIALES
1 MAESTRO EDUCACION FISICA
1 MAESTRO DE EDUCACION MUSICAL
2 UNID./MAES. APOYO INTEGR. P.T.

MUNICIPIO: BAZA
LOCALIDAD: BAZA
CODIGO DE CENTRO: 18001032
NOMBRE: COLEGIO PUBLICO E.G.B.
FRANCISCO DE VELASCO (60)
DOMICILIO: BARRIO ESPIRITU SANTO
REGIMEN DE PROVISION: ORDINARIO
CREACIONES: 1 UNIDAD DE INFANTIL/PREESCOLAR
1 MAESTRO DE INFANTIL/PREESCOLAR
1 UNIDAD DE CICLO SUPERIOR
1 MAESTRO DE EDUCACION MUSICAL
SUPRESIONES: 1 UNIDAD DE PRIMER CICLO/C.MEDIO
1 MAESTRO DE PRIM. CICLO/C.MEDIO
COMPOSICION RESULTANTE: 3 UNIDADES INFANTIL/PREESCOLAR
3 MAESTROS INFANTIL/PREESCOLAR
10 UNIDADES DE PRIM. CICLO/C.MED.
9 UNIDADES DE CICLO SUPERIOR

11 MAESTROS PRIM.CICLO/CICLO MED.
2 MAESTROS FILOLOGIA INGLES
1 MAESTRO FILOLOGIA FRANCES
1 MAESTRO FILOLOGIA CASTELLANA
3 MAESTROS MATEMAT./C.NATURAL.
1 MAESTRO CIENCIAS SOCIALES
1 MAESTRO EDUCACION FISICA
1 MAESTRO DE EDUCACION MUSICAL
1 UNID./MAES. APOYO INTEGR. P.T.

MUNICIPIO: BEAS DE GUADIX
LOCALIDAD: BEAS DE GUADIX
CODIGO DE CENTRO: 18801758
NOMBRE: COLEGIO PUBLICO RURAL
SIERRA BLANCA (500)
DOMICILIO: RAMBLA S/N
REGIMEN DE PROVISION: ORDINARIO
CREACIONES: 1 MAESTRO MATEMATICAS/C.NATURA.
SUPRESIONES: 1 MAESTRO DE PRIM. CICLO/C.MEDIO
COMPOSICION RESULTANTE: 2 UNIDADES INFANTIL/PREESCOLAR
2 MAESTROS INFANTIL/PREESCOLAR
8 UNIDADES DE PRIM. CICLO/C.MED.
4 UNIDADES DE CICLO SUPERIOR
8 MAESTROS PRIM.CICLO/CICLO MED.
1 MAESTRO FILOLOGIA INGLES
1 MAESTRO FILOLOGIA FRANCES
2 MAESTROS MATEMAT./C.NATURAL.
1 MAESTRO CIENCIAS SOCIALES
1 MAESTRO EDUCACION FISICA
1 MAESTRO APOYO DIDACTICO

MUNICIPIO: BENALUA DE GUADIX
LOCALIDAD: BENALUA DE GUADIX
CODIGO DE CENTRO: 18001202
NOMBRE: COLEGIO PUBLICO E.G.B.
ANDALUCIA (67)
DOMICILIO: REY S/N
REGIMEN DE PROVISION: ORDINARIO
SUPRESIONES: 1 UNIDAD DE PRIMER CICLO/C.MEDIO
1 MAESTRO DE PRIM. CICLO/C.MEDIO
COMPOSICION RESULTANTE: 4 UNIDADES INFANTIL/PREESCOLAR
4 MAESTROS INFANTIL/PREESCOLAR
10 UNIDADES DE PRIM. CICLO/C.MED.
6 UNIDADES DE CICLO SUPERIOR
11 MAESTROS PRIM.CICLO/CICLO MED.
1 MAESTRO FILOLOGIA INGLES
1 MAESTRO FILOLOGIA FRANCES
1 MAESTRO FILOLOGIA CASTELLANA
2 MAESTROS MATEMAT./C.NATURAL.
1 MAESTRO CIENCIAS SOCIALES
1 MAESTRO EDUCACION FISICA
1 UNID./MAES. EE ESP. PED.TERAP.
1 UNID./MAES. APOYO INTEGR. P.T.

MUNICIPIO: BENALUA DE LAS VILLAS
LOCALIDAD: BENALUA DE LAS VILLAS
CODIGO DE CENTRO: 18001226
NOMBRE: COLEGIO PUBLICO E.G.B.
SAN SEBASTIAN (68)
DOMICILIO: PASEO 48
REGIMEN DE PROVISION: ORDINARIO
CREACIONES: 1 UNIDAD DE INFANTIL/PREESCOLAR
1 MAESTRO DE INFANTIL/PREESCOLAR
SUPRESIONES: 2 UNIDADES DE PRIM. CICLO/C.MED.
2 MAESTROS PRIM.CICLO/CICLO MED.
COMPOSICION RESULTANTE: 2 UNIDADES INFANTIL/PREESCOLAR
2 MAESTROS INFANTIL/PREESCOLAR
3 UNIDADES DE PRIM. CICLO/C.MED.
3 UNIDADES DE CICLO SUPERIOR
3 MAESTROS PRIM.CICLO/CICLO MED.
1 MAESTRO FILOLOGIA INGLES
1 MAESTRO MATEMATICAS/C.NATURA.
1 MAESTRO CIENCIAS SOCIALES
1 MAESTRO EDUCACION FISICA
1 UNID./MAES. APOYO INTEGR. P.T.

MUNICIPIO: BENAMAUREL
LOCALIDAD: BENAMAUREL
CODIGO DE CENTRO: 18001238
NOMBRE: COLEGIO PUBLICO E.G.B.
AMANCIA BURGOS (69)
DOMICILIO: PARQUE SAN LEON
REGIMEN DE PROVISION: ORDINARIO
SUPRESIONES: 1 UNIDAD DE PRIMER CICLO/C.MEDIO
1 MAESTRO DE PRIM. CICLO/C.MEDIO
COMPOSICION RESULTANTE: 2 UNIDADES INFANTIL/PREESCOLAR
2 MAESTROS INFANTIL/PREESCOLAR
7 UNIDADES DE PRIM. CICLO/C.MED.
6 UNIDADES DE CICLO SUPERIOR
8 MAESTROS PRIM.CICLO/CICLO MED.
1 MAESTRO FILOLOGIA INGLES
1 MAESTRO FILOLOGIA FRANCES
1 MAESTRO FILOLOGIA CASTELLANA
2 MAESTROS MATEMAT./C.NATURAL.
1 MAESTRO CIENCIAS SOCIALES
1 MAESTRO EDUCACION FISICA
1 UNID./MAES. EE ESP. PED.TERAP.
1 UNID./MAES. APOYO INTEGR. P.T.
1 UNID./MAES. APOYO INTEGR. A.L.

MUNICIPIO: BERCHULES
LOCALIDAD: BERCHULES
CODIGO DE CENTRO: 18001275
NOMBRE: COLEGIO PUBLICO E.G.B.
PEDRO ANTONIO DE ALARCON (72)
DOMICILIO: GRUPO ESCOLAR
REGIMEN DE PROVISION: ORDINARIO

DESGLOSES: AL COLEGIO PUBLICO RURAL
ALPUJARRA(471)
18601394, DE BERCHULES
1 UNIDAD DE INFANTIL/PREESCOLAR
1 MAESTRO DE INFANTIL/PREESCOLAR
3 UNIDADES DE PRIM. CICLO/C.MED.
3 UNIDADES DE CICLO SUPERIOR
3 MAESTROS PRIM.CICLO/CICLO MED.
1 MAESTRO FILOLOGIA INGLES
1 MAESTRO FILOLOGIA FRANCES
1 MAESTRO MATEMATICAS/C.NATURA.
1 MAESTRO CIENCIAS SOCIALES
1 UNID./MAES. APOYO INTEGR. P.T.
DESAPARECE COMO TAL

MUNICIPIO: BERCHULES
LOCALIDAD: BERCHULES
CODIGO DE CENTRO: 18601394
NOMBRE: COLEGIO PUBLICO RURAL
ALPUJARRA(471)
DOMICILIO: CASTILLO, S/N
REGIMEN DE PROVISION: ORDINARIO
CREACIONES: 1 MAESTRO EDUCACION FISICA
1 MAESTRO DE EDUCACION MUSICAL
INTEGRACIONES: DEL COLEGIO PUBLICO E.G.B.
PEDRO ANTONIO DE ALARCON (72)
18001275, DE BERCHULES
1 UNIDAD DE INFANTIL/PREESCOLAR
1 MAESTRO DE INFANTIL/PREESCOLAR
3 UNIDADES DE PRIM. CICLO/C.MED.
3 UNIDADES DE CICLO SUPERIOR
3 MAESTROS PRIM.CICLO/CICLO MED.
1 MAESTRO FILOLOGIA INGLES
1 MAESTRO FILOLOGIA FRANCES
1 MAESTRO MATEMATICAS/C.NATURA.
1 MAESTRO CIENCIAS SOCIALES
1 UNID./MAES. APOYO INTEGR. P.T.
SUPRESIONES: 2 UNIDADES DE PRIM. CICLO/C.MED.
1 UNIDAD DE CICLO SUPERIOR
3 MAESTROS PRIM.CICLO/CICLO MED.
1 MAESTRO FILOLOGIA FRANCES
1 MAESTRO CIENCIAS SOCIALES
COMPOSICION RESULTANTE: 1 UNIDAD DE INFANTIL/PREESCOLAR
1 MAESTRO DE INFANTIL/PREESCOLAR
6 UNIDADES DE PRIM. CICLO/C.MED.
2 UNIDADES DE CICLO SUPERIOR
5 MAESTROS PRIM.CICLO/CICLO MED.
1 MAESTRO FILOLOGIA INGLES
1 MAESTRO MATEMATICAS/C.NATURA.
1 MAESTRO EDUCACION FISICA
1 MAESTRO DE EDUCACION MUSICAL
1 UNID./MAES. APOYO INTEGR. P.T.
1 MAESTRO APOYO DIDACTICO

MUNICIPIO: BUBION
LOCALIDAD: BUBION
CODIGO DE CENTRO: 18001305
NOMBRE: COLEGIO PUBLICO E.G.B.
LOS CEREZOS (73)
DOMICILIO: CARRIL S/N
REGIMEN DE PROVISION: ORDINARIO
DESGLOSES: AL COLEGIO PUBLICO RURAL
(513)
18601904, DE CAPILEIRA
2 UNIDADES DE PRIM. CICLO/C.MED.
2 MAESTROS PRIM.CICLO/CICLO MED.
DESAPARECE COMO TAL

MUNICIPIO: CADIAR
LOCALIDAD: CADIAR
CODIGO DE CENTRO: 18001366
NOMBRE: COLEGIO PUBLICO E.G.B.
NTR.SRA.DE LA ESPERANZA (77)
DOMICILIO: C/SAN ISIDRO
REGIMEN DE PROVISION: ORDINARIO
SUPRESIONES: 1 MAESTRO DE PRIM. CICLO/C.MEDIO
COMPOSICION RESULTANTE: 2 UNIDADES INFANTIL/PREESCOLAR
2 MAESTROS INFANTIL/PREESCOLAR
5 UNIDADES DE PRIM. CICLO/C.MED.
3 UNIDADES DE CICLO SUPERIOR
5 MAESTROS PRIM.CICLO/CICLO MED.
1 MAESTRO FILOLOGIA INGLES
1 MAESTRO MATEMATICAS/C.NATURA.
1 MAESTRO CIENCIAS SOCIALES
1 MAESTRO EDUCACION FISICA
1 UNID./MAES. APOYO INTEGR. P.T.

MUNICIPIO: CADIAR
LOCALIDAD: NARILA
CODIGO DE CENTRO: 18601400
NOMBRE: COLEGIO PUBLICO RURAL
RIO CHICO (472)
DOMICILIO: NARILA
REGIMEN DE PROVISION: ORDINARIO
SUPRESIONES: 1 UNIDAD DE PRIMER CICLO/C.MEDIO
1 MAESTRO DE PRIM. CICLO/C.MEDIO
COMPOSICION RESULTANTE: 3 UNIDADES DE PRIM. CICLO/C.MED.
3 MAESTROS PRIM.CICLO/CICLO MED.
1 MAESTRO APOYO DIDACTICO

MUNICIPIO: CAJAR
LOCALIDAD: CAJAR
CODIGO DE CENTRO: 18001381
NOMBRE: COLEGIO PUBLICO E.G.B.
SAN FRANCISCO (81)
DOMICILIO: BELLAVISTA, S/N

REGIMEN DE PROVISION: ORDINARIO
CREACIONES: 1 MAESTRO DE EDUCACION MUSICAL
SUPRESIONES: 1 MAESTRO DE PRIM. CICLO/C.MEDIO
COMPOSICION RESULTANTE: 3 UNIDADES INFANTIL/PREESCOLAR
3 MAESTROS INFANTIL/PREESCOLAR
10 UNIDADES DE PRIM. CICLO/C.MED.
6 UNIDADES DE CICLO SUPERIOR
10 MAESTROS PRIM.CICLO/CICLO MED.
1 MAESTRO FILOLOGIA INGLES
1 MAESTRO FILOLOGIA FRANCES
1 MAESTRO FILOLOGIA CASTELLANA
2 MAESTROS MATEMAT./C.NATURAL.
1 MAESTRO CIENCIAS SOCIALES
1 MAESTRO EDUCACION FISICA
1 MAESTRO DE EDUCACION MUSICAL
1 UNID./MAES. EE ESP. PED.TERAP.
1 UNID./MAES. APOYO INTEGR. P.T.

MUNICIPIO: CALICASAS
LOCALIDAD: CALICASAS
CODIGO DE CENTRO: 18001421
NOMBRE: COLEGIO PUBLICO E.G.B.
NTR.SRA.DEL ROSARIO (84)
DOMICILIO: PLAZA DE CALVO SOTELO,7
REGIMEN DE PROVISION: ORDINARIO
CREACIONES: 1 MAESTRO FILOLOGIA INGLES
SUPRESIONES: 1 MAESTRO FILOLOGIA FRANCES
COMPOSICION RESULTANTE: 1 UNIDAD DE INFANTIL/PREESCOLAR
1 MAESTRO DE INFANTIL/PREESCOLAR
3 UNIDADES DE PRIM. CICLO/C.MED.
2 UNIDADES DE CICLO SUPERIOR
3 MAESTROS PRIM.CICLO/CICLO MED.
1 MAESTRO FILOLOGIA INGLES
1 MAESTRO MATEMATICAS/C.NATURA.
1 MAESTRO CIENCIAS SOCIALES

MUNICIPIO: CAPILEIRA
LOCALIDAD: CAPILEIRA
CODIGO DE CENTRO: 18001603
NOMBRE: COLEGIO PUBLICO E.G.B.
NTR.SRA.DE LA CABEZA (92)
DOMICILIO: C/ESCUELAS,S/N
REGIMEN DE PROVISION: ORDINARIO
DESGLOSES: AL COLEGIO PUBLICO RURAL
(513)
18601904, DE CAPILEIRA
1 UNIDAD DE INFANTIL/PREESCOLAR
1 MAESTRO DE INFANTIL/PREESCOLAR
3 UNIDADES DE PRIM. CICLO/C.MED.
2 UNIDADES DE CICLO SUPERIOR
3 MAESTROS PRIM.CICLO/CICLO MED.
1 MAESTRO FILOLOGIA INGLES
1 MAESTRO MATEMATICAS/C.NATURA.
1 MAESTRO CIENCIAS SOCIALES
DESAPARECE COMO TAL

MUNICIPIO: CAPILEIRA
LOCALIDAD: CAPILEIRA
CODIGO DE CENTRO: 18601904
NOMBRE: COLEGIO PUBLICO RURAL
(513)
DOMICILIO: C/ESCUELAS S/N
REGIMEN DE PROVISION: ORDINARIO
CREACIONES: 1 MAESTRO EDUCACION FISICA
1 MAESTRO APOYO DIDACTICO
INTEGRACIONES: DEL COLEGIO PUBLICO E.G.B.
LOS CEREZOS (73)
18001305, DE BUBION
2 UNIDADES DE PRIM. CICLO/C.MED.
2 MAESTROS PRIM.CICLO/CICLO MED.
DEL COLEGIO PUBLICO E.G.B.
NTR.SRA.DE LA CABEZA (92)
18001603, DE CAPILEIRA
1 UNIDAD DE INFANTIL/PREESCOLAR
1 MAESTRO DE INFANTIL/PREESCOLAR
3 UNIDADES DE PRIM. CICLO/C.MED.
2 UNIDADES DE CICLO SUPERIOR
3 MAESTROS PRIM.CICLO/CICLO MED.
1 MAESTRO FILOLOGIA INGLES
1 MAESTRO MATEMATICAS/C.NATURA.
1 MAESTRO CIENCIAS SOCIALES
DEL COLEGIO PUBLICO E.G.B.
CHUMPANEIRA (338)
18007411, DE PAMPANEIRA
2 UNIDADES DE PRIM. CICLO/C.MED.
2 MAESTROS PRIM.CICLO/CICLO MED.
SUPRESIONES: 1 MAESTRO CIENCIAS SOCIALES
COMPOSICION RESULTANTE: 1 UNIDAD DE INFANTIL/PREESCOLAR
1 MAESTRO DE INFANTIL/PREESCOLAR
7 UNIDADES DE PRIM. CICLO/C.MED.
2 UNIDADES DE CICLO SUPERIOR
7 MAESTROS PRIM.CICLO/CICLO MED.
1 MAESTRO FILOLOGIA INGLES
1 MAESTRO MATEMATICAS/C.NATURA.
1 MAESTRO EDUCACION FISICA
1 MAESTRO APOYO DIDACTICO

MUNICIPIO: CASTILLEJAR
LOCALIDAD: CASTILLEJAR
CODIGO DE CENTRO: 18001640
NOMBRE: COLEGIO PUBLICO E.G.B.
LOS RIOS (96)
DOMICILIO: ERAS BAJAS,S/N
REGIMEN DE PROVISION: ORDINARIO
SUPRESIONES: 1 UNIDAD DE PRIMER CICLO/C.MEDIO
1 MAESTRO DE PRIM. CICLO/C.MEDIO

COMPOSICION RESULTANTE: 1 UNIDAD DE INFANTIL/PREESCOLAR
1 MAESTRO DE INFANTIL/PREESCOLAR
4 UNIDADES DE PRIM. CICLO/C.MED.
3 UNIDADES DE CICLO SUPERIOR
4 MAESTROS PRIM.CICLO/CICLO MED.
1 MAESTRO FILOLOGIA INGLES
1 MAESTRO MATEMATICAS/C.NATURA.
1 MAESTRO CIENCIAS SOCIALES
1 MAESTRO EDUCACION FISICA
1 UNID./MAES. APOYO INTEGR. P.T.

MUNICIPIO: CASTRIL
LOCALIDAD: ALMONTARAS
CODIGO DE CENTRO: 18801311
NOMBRE: COLEGIO PUBLICO RURAL
CAMPO DEL REY (463)
DOMICILIO: ALMONTARAS
REGIMEN DE PROVISION: ORDINARIO
SUPRESIONES: 1 UNIDAD DE PRIMER CICLO/C.MEDIO
1 MAESTRO DE PRIM. CICLO/C.MEDIO
COMPOSICION RESULTANTE: 1 UNIDAD DE INFANTIL/PREESCOLAR
1 MAESTRO DE INFANTIL/PREESCOLAR
4 UNIDADES DE PRIM. CICLO/C.MED.
4 MAESTROS PRIM.CICLO/CICLO MED.
1 MAESTRO EDUCACION FISICA
1 MAESTRO APOYO DIDACTICO

MUNICIPIO: CASTRIL
LOCALIDAD: FATIMA
CODIGO DE CENTRO: 18801308
NOMBRE: COLEGIO PUBLICO RURAL
FRANCISCO AYALA (462)
DOMICILIO: C/ FATIMA
REGIMEN DE PROVISION: ORDINARIO
SUPRESIONES: 1 UNIDAD DE PRIMER CICLO/C.MEDIO
1 MAESTRO DE PRIM. CICLO/C.MEDIO
COMPOSICION RESULTANTE: 1 UNIDAD DE INFANTIL/PREESCOLAR
1 MAESTRO DE INFANTIL/PREESCOLAR
5 UNIDADES DE PRIM. CICLO/C.MED.
2 UNIDADES DE CICLO SUPERIOR
5 MAESTROS PRIM.CICLO/CICLO MED.
1 MAESTRO FILOLOGIA INGLES
1 MAESTRO MATEMATICAS/C.NATURA.
1 MAESTRO EDUCACION FISICA
1 MAESTRO APOYO DIDACTICO

MUNICIPIO: CIJUELA
LOCALIDAD: CIJUELA
CODIGO DE CENTRO: 18001809
NOMBRE: COLEGIO PUBLICO E.G.B.
ROGELIO ARACIL (108)
DOMICILIO: CRTA.DE GRANADA,16
REGIMEN DE PROVISION: ORDINARIO
CREACIONES: 1 UNIDAD DE INFANTIL/PREESCOLAR
1 MAESTRO DE INFANTIL/PREESCOLAR
1 MAESTRO FILOLOGIA INGLES
SUPRESIONES: 1 MAESTRO FILOLOGIA FRANCES
COMPOSICION RESULTANTE: 3 UNIDADES INFANTIL/PREESCOLAR
3 MAESTROS INFANTIL/PREESCOLAR
5 UNIDADES DE PRIM. CICLO/C.MED.
3 UNIDADES DE CICLO SUPERIOR
5 MAESTROS PRIM.CICLO/CICLO MED.
1 MAESTRO FILOLOGIA INGLES
1 MAESTRO MATEMATICAS/C.NATURA.
1 MAESTRO CIENCIAS SOCIALES
1 MAESTRO EDUCACION FISICA

MUNICIPIO: CORTES DE BAZA
LOCALIDAD: CAMPOCAMARA
CODIGO DE CENTRO: 18001671
NOMBRE: COLEGIO PUBLICO E.G.B.
NTR.SRA.DEL ROSARIO (112)
DOMICILIO: CERRO S/N
REGIMEN DE PROVISION: ORDINARIO
SUPRESIONES: 1 UNIDAD DE PRIMER CICLO/C.MEDIO
1 MAESTRO DE PRIM. CICLO/C.MEDIO
COMPOSICION RESULTANTE: 1 UNIDAD DE INFANTIL/PREESCOLAR
1 MAESTRO DE INFANTIL/PREESCOLAR
3 UNIDADES DE PRIM. CICLO/C.MED.
3 UNIDADES DE CICLO SUPERIOR
3 MAESTROS PRIM.CICLO/CICLO MED.
1 MAESTRO FILOLOGIA INGLES
1 MAESTRO MATEMATICAS/C.NATURA.
1 MAESTRO CIENCIAS SOCIALES
1 MAESTRO EDUCACION FISICA

MUNICIPIO: CORTES Y GRAENA
LOCALIDAD: GRAENA
CODIGO DE CENTRO: 18601748
NOMBRE: COLEGIO PUBLICO RURAL
LOS BAÑOS Y GRAENA (490)
DOMICILIO: SAN LORENZO, 1
REGIMEN DE PROVISION: ORDINARIO
SUPRESIONES: 1 UNIDAD DE CICLO SUPERIOR
1 MAESTRO MATEMATICAS/C.NATURA.
COMPOSICION RESULTANTE: 6 UNIDADES DE PRIM. CICLO/C.MED.
3 UNIDADES DE CICLO SUPERIOR
6 MAESTROS PRIM.CICLO/CICLO MED.
1 MAESTRO FILOLOGIA INGLES
1 MAESTRO FILOLOGIA FRANCES
1 MAESTRO MATEMATICAS/C.NATURA.
1 MAESTRO EDUCACION FISICA
1 MAESTRO APOYO DIDACTICO

MUNICIPIO: CULLAR
LOCALIDAD: MARGEN (EL)
CODIGO DE CENTRO: 18601357
NOMBRE: COLEGIO PUBLICO RURAL
LA HINOJORA (467)
DOMICILIO: CALLE DE LA IGLESIA, S/N
REGIMEN DE PROVISION: ORDINARIO
SUPRESIONES: 1 UNIDAD DE PRIMER CICLO/C.MEDIO
1 MAESTRO DE PRIM. CICLO/C.MEDIO
COMPOSICION RESULTANTE: 6 UNIDADES DE PRIM. CICLO/C.MED.
2 UNIDADES DE CICLO SUPERIOR
6 MAESTROS PRIM.CICLO/CICLO MED.
1 MAESTRO FILOLOGIA INGLES
1 MAESTRO MATEMATICAS/C.NATURA.
1 MAESTRO EDUCACION FISICA
1 MAESTRO APOYO DIDACTICO

MUNICIPIO: CULLAR-VEGA
LOCALIDAD: CULLAR-VEGA
CODIGO DE CENTRO: 18002103
NOMBRE: COLEGIO PUBLICO E.G.B.
PIO XII. (126)
DOMICILIO: C/ PIO XXII, S/N
REGIMEN DE PROVISION: ORDINARIO
CREACIONES: 3 UNIDADES DE PRIM. CICLO/C.MED.
1 MAESTRO DE PRIM. CICLO/C.MEDIO
1 MAESTRO FILOLOGIA INGLES
1 MAESTRO DE EDUCACION MUSICAL
COMPOSICION RESULTANTE: 2 UNIDADES INFANTIL/PREESCOLAR
2 MAESTROS INFANTIL/PREESCOLAR
9 UNIDADES DE PRIM. CICLO/C.MED.
3 UNIDADES DE CICLO SUPERIOR
6 MAESTROS PRIM.CICLO/CICLO MED.
1 MAESTRO FILOLOGIA INGLES
1 MAESTRO FILOLOGIA FRANCES
1 MAESTRO MATEMATICAS/C.NATURA.
1 MAESTRO CIENCIAS SOCIALES
1 MAESTRO EDUCACION FISICA
1 MAESTRO DE EDUCACION MUSICAL
1 UNID./MAES. APOYO INTEGR. P.T.

MUNICIPIO: CHAUCHINA
LOCALIDAD: CHAUCHINA
CODIGO DE CENTRO: 18002139
NOMBRE: COLEGIO PUBLICO E.G.B.
VIRGEN DEL ESPINO (127)
DOMICILIO: ESCUELAS, S/N
REGIMEN DE PROVISION: ORDINARIO
SUPRESIONES: 1 UNIDAD DE CICLO SUPERIOR
1 MAESTRO MATEMATICAS/C.NATURA.
COMPOSICION RESULTANTE: 4 UNIDADES INFANTIL/PREESCOLAR
4 MAESTROS INFANTIL/PREESCOLAR
5 UNIDADES DE PRIM. CICLO/C.MED.
3 UNIDADES DE CICLO SUPERIOR
6 MAESTROS PRIM.CICLO/CICLO MED.
1 MAESTRO FILOLOGIA INGLES
1 MAESTRO MATEMATICAS/C.NATURA.
1 MAESTRO CIENCIAS SOCIALES
1 MAESTRO EDUCACION FISICA
1 UNID./MAES. APOYO INTEGR. P.T.

MUNICIPIO: CHAUCHINA
LOCALIDAD: ROMILLA
CODIGO DE CENTRO: 18002152
NOMBRE: COLEGIO PUBLICO E.G.B.
EVARISTO NIEVAS CABELLO (128)
DOMICILIO: ESCUELAS
REGIMEN DE PROVISION: ORDINARIO
DESGLOSES: AL COLEGIO PUBLICO RURAL
(514)
18601916, DE JAU (EL)
2 UNIDADES DE PRIM. CICLO/C.MED.
2 MAESTROS PRIM.CICLO/CICLO MED.
DESAPARECE COMO TAL

MUNICIPIO: CHAUCHINA
LOCALIDAD: ROMILLA LA NUEVA
CODIGO DE CENTRO: 18002176
NOMBRE: COLEGIO PUBLICO E.G.B.
ANTONIO MACHADO (129)
DOMICILIO: ROMILLA LA NUEVA
REGIMEN DE PROVISION: ORDINARIO
DESGLOSES: AL COLEGIO PUBLICO RURAL
(514)
18601916, DE JAU (EL)
1 UNIDAD DE PRIMER CICLO/C.MEDIO
1 MAESTRO DE PRIM. CICLO/C.MEDIO
DESAPARECE COMO TAL

MUNICIPIO: CHIMENEAS
LOCALIDAD: CHIMENEAS
CODIGO DE CENTRO: 18002221
NOMBRE: COLEGIO PUBLICO E.G.B.
NTR.SRA.DEL ROSARIO (131)
DOMICILIO: C/RIO SECO,S/N
REGIMEN DE PROVISION: ORDINARIO
CREACIONES: 1 MAESTRO FILOLOGIA INGLES
SUPRESIONES: 1 MAESTRO DE PRIM. CICLO/C.MEDIO
COMPOSICION RESULTANTE: 1 UNIDAD DE INFANTIL/PREESCOLAR
1 MAESTRO DE INFANTIL/PREESCOLAR
5 UNIDADES DE PRIM. CICLO/C.MED.
3 UNIDADES DE CICLO SUPERIOR
4 MAESTROS PRIM.CICLO/CICLO MED.
1 MAESTRO FILOLOGIA INGLES
1 MAESTRO FILOLOGIA FRANCES

```
                          1 MAESTRO MATEMATICAS/C.NATURA.
                          1 MAESTRO CIENCIAS SOCIALES
                          1 MAESTRO EDUCACION FISICA

MUNICIPIO: CHURRIANA DE LA VEGA
LOCALIDAD: CHURRIANA DE LA VEGA
CODIGO DE CENTRO: 18002231
NOMBRE: COLEGIO PUBLICO E.G.B.
        VIRGEN DE LA CABEZA (132)
DOMICILIO: PASEO DE LA ERMITA
REGIMEN DE PROVISION: ORDINARIO
DESGLOSES: AL CENTRO PUBLICO DE PREESCOLAR
               (510)
               18601874, DE CHURRIANA DE LA VEGA
                4 UNIDADES  INFANTIL/PREESCOLAR
                4 MAESTROS   INFANTIL/PREESCOLAR
           AL COLEGIO PUBLICO E.G.B.
               (503)
               18601801, DE CHURRIANA DE LA VEGA
                2 UNIDADES DE PRIM. CICLO/C.MED.
                1 UNIDAD DE CICLO SUPERIOR
                2 MAESTROS PRIM.CICLO/CICLO MED.
                1 MAESTRO FILOLOGIA CASTELLANA
                1 UNID./MAES. EE ESP. PED.TERAP.
SUPRESIONES:   1 MAESTRO DE PRIM. CICLO/C.MEDIO
COMPOSICION RESULTANTE:  5 UNIDADES DE PRIM. CICLO/C.MED.
                         5 UNIDADES DE CICLO SUPERIOR
                         5 MAESTROS PRIM.CICLO/CICLO MED.
                         1 MAESTRO FILOLOGIA INGLES
                         1 MAESTRO FILOLOGIA FRANCES
                         2 MAESTROS MATEMAT./C.NATURAL.
                         1 MAESTRO CIENCIAS SOCIALES
                         1 MAESTRO EDUCACION FISICA
               N.DOMIC. C/SAN RAMON,S/N

MUNICIPIO: CHURRIANA DE LA VEGA
LOCALIDAD: CHURRIANA DE LA VEGA
CODIGO DE CENTRO: 18601801
NOMBRE: COLEGIO PUBLICO E.G.B.
        (503)
DOMICILIO: C/ESCUELAS N/1
REGIMEN DE PROVISION: ORDINARIO
INTEGRACIONES: DEL COLEGIO PUBLICO E.G.B.
                   VIRGEN DE LA CABEZA (132)
                   18002231, DE CHURRIANA DE LA VEGA
                    2 UNIDADES DE PRIM. CICLO/C.MED.
                    1 UNIDAD DE CICLO SUPERIOR
                    2 MAESTROS PRIM.CICLO/CICLO MED.
                    1 MAESTRO FILOLOGIA CASTELLANA
                    1 UNID./MAES. EE ESP. PED.TERAP.
DESGLOSES: AL CENTRO PUBLICO DE PREESCOLAR
               (510)
               18601874, DE CHURRIANA DE LA VEGA
                2 UNIDADES  INFANTIL/PREESCOLAR
                2 MAESTROS   INFANTIL/PREESCOLAR
COMPOSICION RESULTANTE: 10 UNIDADES DE PRIM. CICLO/C.MED.
                         4 UNIDADES DE CICLO SUPERIOR
                        11 MAESTROS PRIM.CICLO/CICLO MED.
                         1 MAESTRO FILOLOGIA INGLES
                         1 MAESTRO FILOLOGIA CASTELLANA
                         1 MAESTRO MATEMATICAS/C.NATURA.
                         1 MAESTRO CIENCIAS SOCIALES
                         1 MAESTRO EDUCACION FISICA
                         1 UNID./MAES. EE ESP. PED.TERAP.
OTROS CAMBIOS: N.DENOM.  SAN ROQUE (503)

MUNICIPIO: CHURRIANA DE LA VEGA
LOCALIDAD: CHURRIANA DE LA VEGA
CODIGO DE CENTRO: 18601874
NOMBRE: CENTRO PUBLICO DE PREESCOLAR
        (510)
DOMICILIO: C/SANTA LUCIA , S/N
REGIMEN DE PROVISION: ORDINARIO
CREACIONES:  1 MAESTRO DE INFANTIL/PREESCOLAR
INTEGRACIONES: DEL COLEGIO PUBLICO E.G.B.
                   VIRGEN DE LA CABEZA (132)
                   18002231, DE CHURRIANA DE LA VEGA
                    4 UNIDADES  INFANTIL/PREESCOLAR
                    4 MAESTROS   INFANTIL/PREESCOLAR
               DEL COLEGIO PUBLICO E.G.B.
                   (503)
                   18601801, DE CHURRIANA DE LA VEGA
                    2 UNIDADES  INFANTIL/PREESCOLAR
                    2 MAESTROS   INFANTIL/PREESCOLAR
COMPOSICION RESULTANTE:  6 UNIDADES  INFANTIL/PREESCOLAR
                         7 MAESTROS   INFANTIL/PREESCOLAR

MUNICIPIO: DEHESAS DE GUADIX
LOCALIDAD: DEHESAS DE GUADIX
CODIGO DE CENTRO: 18002267
NOMBRE: COLEGIO PUBLICO E.G.B.
        MENENDEZ PIDAL (134)
DOMICILIO: MAJADAS, S/N
REGIMEN DE PROVISION: ORDINARIO
DESGLOSES: AL COLEGIO PUBLICO RURAL
               (512)
               18601898, DE DEHESAS DE GUADIX
                1 UNIDAD DE INFANTIL/PREESCOLAR
                1 MAESTRO DE INFANTIL/PREESCOLAR
                3 UNIDADES DE PRIM. CICLO/C.MED.
                2 UNIDADES DE CICLO SUPERIOR
                3 MAESTROS PRIM.CICLO/CICLO MED.
                1 MAESTRO FILOLOGIA INGLES
                1 MAESTRO MATEMATICAS/C.NATURA.
                1 MAESTRO CIENCIAS SOCIALES
DESAPARECE COMO TAL
```

```
MUNICIPIO: DEHESAS DE GUADIX
LOCALIDAD: DEHESAS DE GUADIX
CODIGO DE CENTRO: 18601898
NOMBRE: COLEGIO PUBLICO RURAL
        (512)
DOMICILIO: C/MAJADAS S/N
REGIMEN DE PROVISION: ORDINARIO
CREACIONES:   1 MAESTRO DE PRIM. CICLO/C.MEDIO
              1 MAESTRO EDUCACION FISICA
              1 MAESTRO  APOYO DIDACTICO
INTEGRACIONES: DEL COLEGIO PUBLICO E.G.B.
                   NUESTRA SEÑORA DEL CARMEN (32)
                   18000465, DE ALICUN DE ORTEGA
                    1 UNIDAD DE INFANTIL/PREESCOLAR
                    1 MAESTRO DE INFANTIL/PREESCOLAR
                    3 UNIDADES DE PRIM. CICLO/C.MED.
                    2 UNIDADES DE CICLO SUPERIOR
                    3 MAESTROS PRIM.CICLO/CICLO MED.
                    1 MAESTRO FILOLOGIA INGLES
                    1 MAESTRO MATEMATICAS/C.NATURA.
                    1 MAESTRO CIENCIAS SOCIALES
               DEL COLEGIO PUBLICO E.G.B.
                   MENENDEZ PIDAL (134)
                   18002267, DE DEHESAS DE GUADIX
                    1 UNIDAD DE INFANTIL/PREESCOLAR
                    1 MAESTRO DE INFANTIL/PREESCOLAR
                    3 UNIDADES DE PRIM. CICLO/C.MED.
                    2 UNIDADES DE CICLO SUPERIOR
                    3 MAESTROS PRIM.CICLO/CICLO MED.
                    1 MAESTRO FILOLOGIA INGLES
                    1 MAESTRO MATEMATICAS/C.NATURA.
                    1 MAESTRO CIENCIAS SOCIALES
SUPRESIONES:   1 MAESTRO MATEMATICAS/C.NATURA.
               1 MAESTRO CIENCIAS SOCIALES
COMPOSICION RESULTANTE:  2 UNIDADES  INFANTIL/PREESCOLAR
                         2 MAESTROS   INFANTIL/PREESCOLAR
                         6 UNIDADES DE PRIM. CICLO/C.MED.
                         4 UNIDADES DE CICLO SUPERIOR
                         7 MAESTROS PRIM.CICLO/CICLO MED.
                         2 MAESTROS FILOLOGIA INGLES
                         1 MAESTRO MATEMATICAS/C.NATURA.
                         1 MAESTRO CIENCIAS SOCIALES
                         1 MAESTRO EDUCACION FISICA
                         1 MAESTRO  APOYO DIDACTICO


MUNICIPIO: DIEZMA
LOCALIDAD: DIEZMA
CODIGO DE CENTRO: 18002292
NOMBRE: COLEGIO PUBLICO E.G.B.
        CRISTO DE LA FE (136)
DOMICILIO: CRTA.DE MURCIA S/N
REGIMEN DE PROVISION: ORDINARIO
SUPRESIONES:   1 UNIDAD DE PRIMER CICLO/C.MEDIO
               1 MAESTRO DE PRIM. CICLO/C.MEDIO
COMPOSICION RESULTANTE:  1 UNIDAD DE INFANTIL/PREESCOLAR
                         1 MAESTRO DE INFANTIL/PREESCOLAR
                         3 UNIDADES DE PRIM. CICLO/C.MED.
                         3 UNIDADES DE CICLO SUPERIOR
                         3 MAESTROS PRIM.CICLO/CICLO MED.
                         1 MAESTRO FILOLOGIA FRANCES
                         1 MAESTRO MATEMATICAS/C.NATURA.
                         1 MAESTRO CIENCIAS SOCIALES
                         1 MAESTRO EDUCACION FISICA


MUNICIPIO: DURCAL
LOCALIDAD: DURCAL
CODIGO DE CENTRO: 18002395
NOMBRE: COLEGIO PUBLICO E.G.B.
        NUESTRA SEÑORA DEL CARMEN (141)
DOMICILIO: ALMOCITA S/N
REGIMEN DE PROVISION: ORDINARIO
CREACIONES:   1 UNIDAD DE INFANTIL/PREESCOLAR
              1 MAESTRO DE INFANTIL/PREESCOLAR
              1 MAESTRO DE EDUCACION MUSICAL
DESGLOSES: AL COLEGIO PUBLICO E.G.B.
               (478) (LA CRUZ)
               18601461, DE DURCAL
                1 UNID./MAES. EE ESP. PED.TERAP.
SUPRESIONES:   1 UNIDAD DE PRIMER CICLO/C.MEDIO
               1 MAESTRO DE PRIM. CICLO/C.MEDIO
               1 MAESTRO CIENCIAS SOCIALES
COMPOSICION RESULTANTE:  3 UNIDADES  INFANTIL/PREESCOLAR
                         3 MAESTROS   INFANTIL/PREESCOLAR
                        11 UNIDADES DE PRIM. CICLO/C.MED.
                         9 UNIDADES DE CICLO SUPERIOR
                        12 MAESTROS PRIM.CICLO/CICLO MED.
                         2 MAESTROS FILOLOGIA INGLES
                         1 MAESTRO FILOLOGIA FRANCES
                         1 MAESTRO FILOLOGIA CASTELLANA
                         3 MAESTROS MATEMAT./C.NATURAL.
                         1 MAESTRO CIENCIAS SOCIALES
                         1 MAESTRO EDUCACION FISICA
                         1 MAESTRO DE EDUCACION MUSICAL
                         2 UNID./MAES. EE ESP. PED.TERAP.
                         2 UNID./MAES. APOYO INTEGR. P.T.


MUNICIPIO: DURCAL
LOCALIDAD: DURCAL
CODIGO DE CENTRO: 18601461
NOMBRE: COLEGIO PUBLICO E.G.B.
        (478) (LA CRUZ)
DOMICILIO: C/
REGIMEN DE PROVISION: ORDINARIO
INTEGRACIONES: DEL COLEGIO PUBLICO E.G.B.
                   NUESTRA SEÑORA DEL CARMEN (141)
                   18002395, DE DURCAL
                    1 UNID./MAES. EE ESP. PED.TERAP.
```

TRANSFORMACIONES: 1 UNID./MAES. EE ESP. PED.TERAP
EN: 1 UNID./MAES. APOYO INTEGR. P.T
COMPOSICION RESULTANTE: 4 UNIDADES INFANTIL/PREESCOLAR
4 MAESTROS INFANTIL/PREESCOLAR
5 UNIDADES DE PRIM. CICLO/C.MED.
3 UNIDADES DE CICLO SUPERIOR
8 MAESTROS PRIM.CICLO/CICLO MED.
1 MAESTRO FILOLOGIA INGLES
1 MAESTRO MATEMATICAS/C.NATURA.
1 MAESTRO CIENCIAS SOCIALES
1 MAESTRO EDUCACION FISICA
1 UNID./MAES. APOYO INTEGR. P.T.

MUNICIPIO: FREILA
LOCALIDAD: FREILA
CODIGO DE CENTRO: 18002450
NOMBRE: COLEGIO PUBLICO E.G.B.
JUAN SEGOVIA (145)
DOMICILIO: AVDA.TOMAS SANCHEZ MARISCAL S/N
REGIMEN DE PROVISION: ORDINARIO
SUPRESIONES: 1 UNIDAD DE PRIMER CICLO/C.MEDIO
1 MAESTRO DE PRIM. CICLO/C.MEDIO
COMPOSICION RESULTANTE: 2 UNIDADES INFANTIL/PREESCOLAR
2 MAESTROS INFANTIL/PREESCOLAR
4 UNIDADES DE PRIM. CICLO/C.MED.
3 UNIDADES DE CICLO SUPERIOR
4 MAESTROS PRIM.CICLO/CICLO MED.
1 MAESTRO FILOLOGIA INGLES
1 MAESTRO MATEMATICAS/C.NATURA.
1 MAESTRO CIENCIAS SOCIALES
1 MAESTRO EDUCACION FISICA
1 UNID./MAES. APOYO INTEGR. P.T.

MUNICIPIO: GOR
LOCALIDAD: GOR
CODIGO DE CENTRO: 18002820
NOMBRE: COLEGIO PUBLICO E.G.B.
ALFONSO X SABIO (151)
DOMICILIO: ESCUELAS
REGIMEN DE PROVISION: ORDINARIO
SUPRESIONES: 1 UNIDAD DE PRIMER CICLO/C.MEDIO
1 MAESTRO DE PRIM. CICLO/C.MEDIO
COMPOSICION RESULTANTE: 1 UNIDAD DE INFANTIL/PREESCOLAR
1 MAESTRO DE INFANTIL/PREESCOLAR
2 UNIDADES DE PRIM. CICLO/C.MED.
2 UNIDADES DE CICLO SUPERIOR
2 MAESTROS PRIM.CICLO/CICLO MED.
1 MAESTRO FILOLOGIA INGLES
1 MAESTRO MATEMATICAS/C.NATURA.
1 MAESTRO CIENCIAS SOCIALES

MUNICIPIO: GORAFE
LOCALIDAD: GORAFE
CODIGO DE CENTRO: 18002868
NOMBRE: COLEGIO PUBLICO E.G.B.
GENERALISIMO FRANCO (152)
DOMICILIO: C/ERAS, S/N
REGIMEN DE PROVISION: ORDINARIO
COMPOSICION RESULTANTE: 1 UNIDAD DE INFANTIL/PREESCOLAR
1 MAESTRO DE INFANTIL/PREESCOLAR
3 UNIDADES DE PRIM. CICLO/C.MED.
2 UNIDADES DE CICLO SUPERIOR
3 MAESTROS PRIM.CICLO/CICLO MED.
1 MAESTRO FILOLOGIA INGLES
1 MAESTRO MATEMATICAS/C.NATURA.
1 MAESTRO CIENCIAS SOCIALES
OTROS CAMBIOS: N.DENOM. LOS ALGARVES (152)

MUNICIPIO: GRANADA
LOCALIDAD: GRANADA
CODIGO DE CENTRO: 18003302
NOMBRE: COLEGIO PUBLICO E.G.B.
SANTA JULIANA (192)
DOMICILIO: PROLONG.VIRGEN DEL MONTE S/N
REGIMEN DE PROVISION: ORDINARIO
CREACIONES: 1 MAESTRO DE EDUCACION MUSICAL
1 UNID./MAES. APOYO INTEGR. A.L.
SUPRESIONES: 1 UNIDAD DE CICLO SUPERIOR
1 MAESTRO DE PRIM. CICLO/C.MEDIO
1 MAESTRO FILOLOGIA FRANCES
1 UNID./MAES. EE ESP. PED.TERAP.
COMPOSICION RESULTANTE: 5 UNIDADES INFANTIL/PREESCOLAR
5 MAESTROS INFANTIL/PREESCOLAR
10 UNIDADES DE PRIM. CICLO/C.MED.
7 UNIDADES DE CICLO SUPERIOR
10 MAESTROS PRIM.CICLO/CICLO MED.
2 MAESTROS FILOLOGIA INGLES
1 MAESTRO FILOLOGIA CASTELLANA
3 MAESTROS MATEMAT./C.NATURAL.
1 MAESTRO CIENCIAS SOCIALES
1 MAESTRO EDUCACION FISICA
1 MAESTRO DE EDUCACION MUSICAL
1 UNID./MAES. APOYO INTEGR. P.T.
1 UNID./MAES. APOYO INTEGR. A.L.

MUNICIPIO: GRANADA
LOCALIDAD: GRANADA
CODIGO DE CENTRO: 18003442
NOMBRE: COLEGIO PUBLICO E.G.B.
ANDRES SEGOVIA (168)
DOMICILIO: AVDA. DUQUE S. PEDRO DE GALATINO, 10
REGIMEN DE PROVISION: ORDINARIO
CREACIONES: 1 MAESTRO DE EDUCACION MUSICAL
SUPRESIONES: 1 MAESTRO DE PRIM. CICLO/C.MEDIO
COMPOSICION RESULTANTE: 2 UNIDADES INFANTIL/PREESCOLAR

2 MAESTROS INFANTIL/PREESCOLAR
10 UNIDADES DE PRIM. CICLO/C.MED.
6 UNIDADES DE CICLO SUPERIOR
10 MAESTROS PRIM.CICLO/CICLO MED.
1 MAESTRO FILOLOGIA INGLES
1 MAESTRO FILOLOGIA FRANCES
1 MAESTRO FILOLOGIA CASTELLANA
2 MAESTROS MATEMAT./C.NATURAL.
1 MAESTRO CIENCIAS SOCIALES
1 MAESTRO EDUCACION FISICA
1 MAESTRO DE EDUCACION MUSICAL
1 UNID./MAES. EE ESP. PED.TERAP.
2 UNID./MAES. APOYO INTEGR. P.T.

MUNICIPIO: GRANADA
LOCALIDAD: GRANADA
CODIGO DE CENTRO: 18003681
NOMBRE: COLEGIO PUBLICO E.G.B.
GOMEZ MORENO (175)
DOMICILIO: PZA. DE SAN NICOLAS 7-BDA. ALBAICIN
REGIMEN DE PROVISION: ORDINARIO
SUPRESIONES: 2 UNIDADES DE PRIM. CICLO/C.MED.
1 UNIDAD DE CICLO SUPERIOR
2 MAESTROS PRIM.CICLO/CICLO MED.
1 MAESTRO FILOLOGIA FRANCES
TRANSFORMACIONES: 1 UNID./MAES. APOYO INTEGR. P.T
EN: 1 UNID./MAES. EE ESP. PED.TERAP
COMPOSICION RESULTANTE: 2 UNIDADES INFANTIL/PREESCOLAR
2 MAESTROS INFANTIL/PREESCOLAR
5 UNIDADES DE PRIM. CICLO/C.MED.
3 UNIDADES DE CICLO SUPERIOR
6 MAESTROS PRIM.CICLO/CICLO MED.
1 MAESTRO FILOLOGIA INGLES
1 MAESTRO MATEMATICAS/C.NATURA.
1 MAESTRO CIENCIAS SOCIALES
1 MAESTRO EDUCACION FISICA
1 UNID./MAES. EE ESP. PED.TERAP.
1 UNID./MAES. APOYO INTEGR. P.T.
1 UNID./MAES. APOYO INTEGR. A.L.

MUNICIPIO: GRANADA
LOCALIDAD: GRANADA
CODIGO DE CENTRO: 18003697
NOMBRE: COLEGIO PUBLICO E.G.B.
MARIANA PINEDA (181)
DOMICILIO: CARCEL ALTA, 3
REGIMEN DE PROVISION: ORDINARIO
SUPRESIONES: 2 UNIDADES DE PRIM. CICLO/C.MED.
2 UNIDADES DE CICLO SUPERIOR
2 MAESTROS PRIM.CICLO/CICLO MED.
1 MAESTRO FILOLOGIA INGLES
1 MAESTRO MATEMATICAS/C.NATURA.
1 MAESTRO CIENCIAS SOCIALES

DESAPARECE COMO TAL

MUNICIPIO: GRANADA
LOCALIDAD: GRANADA
CODIGO DE CENTRO: 18003703
NOMBRE: COLEGIO PUBLICO E.G.B.
BARRIO FIGARES (188)
DOMICILIO: MARQUES DE MONDEJAR, 3
REGIMEN DE PROVISION: ORDINARIO
CREACIONES: 1 UNIDAD DE PRIMER CICLO/C.MEDIO
1 MAESTRO FILOLOGIA INGLES
COMPOSICION RESULTANTE: 4 UNIDADES INFANTIL/PREESCOLAR
4 MAESTROS INFANTIL/PREESCOLAR
6 UNIDADES DE PRIM. CICLO/C.MED.
3 UNIDADES DE CICLO SUPERIOR
8 MAESTROS PRIM.CICLO/CICLO MED.
1 MAESTRO FILOLOGIA INGLES
1 MAESTRO FILOLOGIA FRANCES
1 MAESTRO MATEMATICAS/C.NATURA.
1 MAESTRO CIENCIAS SOCIALES
1 MAESTRO EDUCACION FISICA
1 UNID./MAES. EE ESP. PED.TERAP.

MUNICIPIO: GRANADA
LOCALIDAD: GRANADA
CODIGO DE CENTRO: 18003715
NOMBRE: COLEGIO PUBLICO E.G.B.
PRIMO DE RIVERA (188)
DOMICILIO: ERAS DE CRISTO
REGIMEN DE PROVISION: ORDINARIO
CREACIONES: 1 UNIDAD DE INFANTIL/PREESCOLAR
1 MAESTRO DE INFANTIL/PREESCOLAR
1 UNID./MAES. APOYO INTEGR. A.L.
SUPRESIONES: 1 UNID./MAES. EE ESP. PED.TERAP.
COMPOSICION RESULTANTE: 4 UNIDADES INFANTIL/PREESCOLAR
4 MAESTROS INFANTIL/PREESCOLAR
10 UNIDADES DE PRIM. CICLO/C.MED.
6 UNIDADES DE CICLO SUPERIOR
11 MAESTROS PRIM.CICLO/CICLO MED.
1 MAESTRO FILOLOGIA INGLES
1 MAESTRO FILOLOGIA FRANCES
1 MAESTRO FILOLOGIA CASTELLANA
2 MAESTROS MATEMAT./C.NATURAL.
1 MAESTRO CIENCIAS SOCIALES
1 MAESTRO EDUCACION FISICA
1 UNID./MAES. APOYO INTEGR. P.T.
1 UNID./MAES. APOYO INTEGR. A.L.

MUNICIPIO: GRANADA
LOCALIDAD: GRANADA
CODIGO DE CENTRO: 18003727
NOMBRE: COLEGIO PUBLICO E.G.B.

(185) (JARDIN DE LA REINA)
DOMICILIO: BDA. JARDIN DE LA REINA
REGIMEN DE PROVISION: ORDINARIO
CREACIONES: 1 MAESTRO DE EDUCACION MUSICAL
SUPRESIONES: 1 MAESTRO DE PRIM. CICLO/C.MEDIO
COMPOSICION RESULTANTE: 4 UNIDADES INFANTIL/PREESCOLAR
4 MAESTROS INFANTIL/PREESCOLAR
11 UNIDADES DE PRIM. CICLO/C.MED.
8 UNIDADES DE CICLO SUPERIOR
11 MAESTROS PRIM.CICLO/CICLO MED.
2 MAESTROS FILOLOGIA INGLES
1 MAESTRO FILOLOGIA FRANCES
1 MAESTRO FILOLOGIA CASTELLANA
3 MAESTROS MATEMAT./C.NATURAL.
1 MAESTRO CIENCIAS SOCIALES
1 MAESTRO EDUCACION FISICA
1 MAESTRO DE EDUCACION MUSICAL
1 UNID./MAES. APOYO INTEGR. P.T.
1 UNID./MAES. APOYO INTEGR. A.L.

MUNICIPIO: GRANADA
LOCALIDAD: GRANADA
CODIGO DE CENTRO: 18003740
NOMBRE: COLEGIO PUBLICO E.G.B.
GALLEGO BURIN (174)
DOMICILIO: AVDA. DILAR-BDA ZAIDIN
REGIMEN DE PROVISION: ORDINARIO
SUPRESIONES: 1 UNIDAD DE PRIMER CICLO/C.MEDIO
1 MAESTRO DE PRIM. CICLO/C.MEDIO
COMPOSICION RESULTANTE: 3 UNIDADES INFANTIL/PREESCOLAR
3 MAESTROS INFANTIL/PREESCOLAR
8 UNIDADES DE PRIM. CICLO/C.MED.
8 UNIDADES DE CICLO SUPERIOR
9 MAESTROS PRIM.CICLO/CICLO MED.
1 MAESTRO FILOLOGIA INGLES
1 MAESTRO FILOLOGIA FRANCES
1 MAESTRO FILOLOGIA CASTELLANA
2 MAESTROS MATEMAT./C.NATURAL.
1 MAESTRO CIENCIAS SOCIALES
1 MAESTRO EDUCACION FISICA
1 UNID./MAES. EE ESP. PED.TERAP.
3 UNID./MAES. APOYO INTEGR. P.T.
1 UNID./MAES. APOYO INTEGR. A.L.

MUNICIPIO: GRANADA
LOCALIDAD: GRANADA
CODIGO DE CENTRO: 18003752
NOMBRE: COLEGIO PUBLICO E.G.B.
EUGENIA DE MONTIJO (171)
DOMICILIO: CAMINO VIEJO DE SANTA FE
REGIMEN DE PROVISION: ORDINARIO
CREACIONES: 1 UNIDAD DE PRIMER CICLO/C.MEDIO
1 MAESTRO DE EDUCACION MUSICAL
COMPOSICION RESULTANTE: 3 UNIDADES INFANTIL/PREESCOLAR
3 MAESTROS INFANTIL/PREESCOLAR
10 UNIDADES DE PRIM. CICLO/C.MED.
7 UNIDADES DE CICLO SUPERIOR
10 MAESTROS PRIM.CICLO/CICLO MED.
1 MAESTRO FILOLOGIA INGLES
1 MAESTRO FILOLOGIA FRANCES
1 MAESTRO FILOLOGIA CASTELLANA
3 MAESTROS MATEMAT./C.NATURAL.
1 MAESTRO CIENCIAS SOCIALES
1 MAESTRO EDUCACION FISICA
1 MAESTRO DE EDUCACION MUSICAL
2 UNID./MAES. EE ESP. PED.TERAP.
2 UNID./MAES. APOYO INTEGR. P.T.
1 UNID./MAES. APOYO INTEGR. A.L.

MUNICIPIO: GRANADA
LOCALIDAD: GRANADA
CODIGO DE CENTRO: 18003880
NOMBRE: COLEGIO PUBLICO E.G.B.
INMACULADA DEL TRIUNFO (177)
DOMICILIO: CAPITAN MORENO, 7
REGIMEN DE PROVISION: ORDINARIO
CREACIONES: 1 UNIDAD DE INFANTIL/PREESCOLAR
1 MAESTRO DE INFANTIL/PREESCOLAR
1 UNIDAD DE PRIMER CICLO/C.MEDIO
1 MAESTRO FILOLOGIA INGLES
COMPOSICION RESULTANTE: 6 UNIDADES INFANTIL/PREESCOLAR
6 MAESTROS INFANTIL/PREESCOLAR
7 UNIDADES DE PRIM. CICLO/C.MED.
4 UNIDADES DE CICLO SUPERIOR
7 MAESTROS PRIM.CICLO/CICLO MED.
2 MAESTROS FILOLOGIA INGLES
1 MAESTRO FILOLOGIA FRANCES
1 MAESTRO MATEMATICAS/C.NATURA.
1 MAESTRO CIENCIAS SOCIALES
1 MAESTRO EDUCACION FISICA
1 UNID./MAES. APOYO INTEGR. P.T.

MUNICIPIO: GRANADA
LOCALIDAD: GRANADA
CODIGO DE CENTRO: 18004481
NOMBRE: COLEGIO PUBLICO E.G.B.
FUENTENUEVA (173)
DOMICILIO: GONZALO GALLAS, S/N
REGIMEN DE PROVISION: ORDINARIO
SUPRESIONES: 1 UNIDAD DE CICLO SUPERIOR
1 MAESTRO CIENCIAS SOCIALES
COMPOSICION RESULTANTE: 3 UNIDADES INFANTIL/PREESCOLAR
3 MAESTROS INFANTIL/PREESCOLAR
10 UNIDADES DE PRIM. CICLO/C.MED.
8 UNIDADES DE CICLO SUPERIOR
11 MAESTROS PRIM.CICLO/CICLO MED.

2 MAESTROS FILOLOGIA INGLES
1 MAESTRO FILOLOGIA FRANCES
1 MAESTRO FILOLOGIA CASTELLANA
3 MAESTROS MATEMAT./C.NATURAL.
1 MAESTRO CIENCIAS SOCIALES
1 MAESTRO EDUCACION FISICA
1 UNID./MAES. EE ESP. PED.TERAP.
1 UNID./MAES. APOYO INTEGR. P.T.

MUNICIPIO: GRANADA
LOCALIDAD: GRANADA
CODIGO DE CENTRO: 18004495
NOMBRE: COLEGIO PUBLICO E.G.B.
VIRGEN DE LAS NIEVES (197)
DOMICILIO: CTRA.DE LA SIERRA, S/N
REGIMEN DE PROVISION: ORDINARIO
CREACIONES: 1 MAESTRO DE EDUCACION MUSICAL
SUPRESIONES: 1 MAESTRO DE PRIM. CICLO/C.MEDIO
COMPOSICION RESULTANTE: 2 UNIDADES INFANTIL/PREESCOLAR
2 MAESTROS INFANTIL/PREESCOLAR
8 UNIDADES DE PRIM. CICLO/C.MED.
6 UNIDADES DE CICLO SUPERIOR
9 MAESTROS PRIM.CICLO/CICLO MED.
1 MAESTRO FILOLOGIA INGLES
1 MAESTRO FILOLOGIA FRANCES
1 MAESTRO FILOLOGIA CASTELLANA
2 MAESTROS MATEMAT./C.NATURAL.
1 MAESTRO CIENCIAS SOCIALES
1 MAESTRO EDUCACION FISICA
1 MAESTRO DE EDUCACION MUSICAL
1 UNID./MAES. APOYO INTEGR. P.T.

MUNICIPIO: GRANADA
LOCALIDAD: GRANADA
CODIGO DE CENTRO: 18009134
NOMBRE: COLEGIO PUBLICO E.G.B.
SIERRA ELVIRA (193)
DOMICILIO: VIRGEN BLANCA, S/N
REGIMEN DE PROVISION: ORDINARIO
CREACIONES: 1 UNIDAD DE INFANTIL/PREESCOLAR
1 MAESTRO DE INFANTIL/PREESCOLAR
1 MAESTRO DE EDUCACION MUSICAL
SUPRESIONES: 1 UNIDAD DE PRIMER CICLO/C.MEDIO
1 MAESTRO DE PRIM. CICLO/C.MEDIO
1 MAESTRO FILOLOGIA CASTELLANA
COMPOSICION RESULTANTE: 5 UNIDADES INFANTIL/PREESCOLAR
5 MAESTROS INFANTIL/PREESCOLAR
15 UNIDADES DE PRIM. CICLO/C.MED.
12 UNIDADES DE CICLO SUPERIOR
16 MAESTROS PRIM.CICLO/CICLO MED.
2 MAESTROS FILOLOGIA INGLES
2 MAESTROS FILOLOGIA FRANCES
1 MAESTRO FILOLOGIA CASTELLANA
4 MAESTROS MATEMAT./C.NATURAL.
2 MAESTROS CIENCIAS SOCIALES
1 MAESTRO EDUCACION FISICA
1 MAESTRO DE EDUCACION MUSICAL
1 UNID./MAES. EE ESP. PED.TERAP.
3 UNID./MAES. APOYO INTEGR. P.T.
1 UNID./MAES. APOYO INTEGR. A.L.

MUNICIPIO: GRANADA
LOCALIDAD: GRANADA
CODIGO DE CENTRO: 18009501
NOMBRE: COLEGIO PUBLICO E.G.B.
JUAN RAMON JIMENEZ (179)
DOMICILIO: CTRA.DE ALFACAR, S/N
REGIMEN DE PROVISION: ORDINARIO
SUPRESIONES: 1 UNIDAD DE PRIMER CICLO/C.MEDIO
1 MAESTRO DE PRIM. CICLO/C.MEDIO
COMPOSICION RESULTANTE: 6 UNIDADES INFANTIL/PREESCOLAR
6 MAESTROS INFANTIL/PREESCOLAR
10 UNIDADES DE PRIM. CICLO/C.MED.
6 UNIDADES DE CICLO SUPERIOR
11 MAESTROS PRIM.CICLO/CICLO MED.
1 MAESTRO FILOLOGIA INGLES
1 MAESTRO FILOLOGIA FRANCES
1 MAESTRO FILOLOGIA CASTELLANA
2 MAESTROS MATEMAT./C.NATURAL.
1 MAESTRO CIENCIAS SOCIALES
1 MAESTRO EDUCACION FISICA
1 UNID./MAES. APOYO INTEGR. P.T.

MUNICIPIO: GRANADA
LOCALIDAD: GRANADA
COOIGO DE CENTRO: 18009535
NOMBRE: COLEGIO PUBLICO E.G.B.
LUIS ROSALES (158)
DOMICILIO: SEVERO OCHOA, S/N
REGIMEN DE PROVISION: ORDINARIO
CREACIONES: 1 UNIDAD DE PRIMER CICLO/C.MEDIO
1 MAESTRO DE PRIM. CICLO/C.MEDIO
SUPRESIONES: 1 UNIDAD DE INFANTIL/PREESCOLAR
1 MAESTRO DE INFANTIL/PREESCOLAR
COMPOSICION RESULTANTE: 7 UNIDADES INFANTIL/PREESCOLAR
8 MAESTROS INFANTIL/PREESCOLAR
1 UNIDAD DE PRIMER CICLO/C.MEDIO
1 MAESTRO DE PRIM. CICLO/C.MEDIO

MUNICIPIO: GRANADA
LOCALIDAD: GRANADA
CODIGO DE CENTRO: 18009791
NOMBRE: COLEGIO PUBLICO E.G.B.
VEINTIOCHO DE FEBRERO (195)
DOMICILIO: CAMINO DE STA.JULIANA, S/N-ZAIDIN

REGIMEN DE PROVISION: ORDINARIO
CREACIONES: 1 MAESTRO DE EDUCACION MUSICAL
SUPRESIONES: 1 MAESTRO DE PRIM. CICLO/C.MEDIO
COMPOSICION RESULTANTE: 4 UNIDADES INFANTIL/PREESCOLAR
4 MAESTROS INFANTIL/PREESCOLAR
10 UNIDADES DE PRIM. CICLO/C.MED.
7 UNIDADES DE CICLO SUPERIOR
10 MAESTROS PRIM.CICLO/CICLO MED.
1 MAESTRO FILOLOGIA INGLES
1 MAESTRO FILOLOGIA FRANCES
1 MAESTRO FILOLOGIA CASTELLANA
3 MAESTROS MATEMAT./C.NATURAL.
1 MAESTRO CIENCIAS SOCIALES
1 MAESTRO EDUCACION FISICA
1 MAESTRO DE EDUCACION MUSICAL
1 UNID./MAES. EE ESP. PED.TERAP.
1 UNID./MAES. APOYO INTEGR. P.T.

MUNICIPIO: GRANADA
LOCALIDAD: GRANADA
CODIGO DE CENTRO: 18010021
NOMBRE: COLEGIO PUBLICO E.G.B.
PEDRO ANTONIO DE ALARCON (184)
DOMICILIO: BDA. DE LA VIRGENCICA
REGIMEN DE PROVISION: ORDINARIO
SUPRESIONES: 1 UNIDAD DE PRIMER CICLO/C.MEDIO
1 MAESTRO DE PRIM. CICLO/C.MEDIO
COMPOSICION RESULTANTE: 2 UNIDADES DE PRIM. CICLO/C.MED.
3 UNIDADES DE CICLO SUPERIOR
2 MAESTROS PRIM.CICLO/CICLO MED.
1 MAESTRO FILOLOGIA INGLES
1 MAESTRO MATEMATICAS/C.NATURA.
1 MAESTRO CIENCIAS SOCIALES
1 MAESTRO EDUCACION FISICA

MUNICIPIO: GRANADA
LOCALIDAD: GRANADA
CODIGO DE CENTRO: 18010276
NOMBRE: COLEGIO PUBLICO E.G.B.
(163)(FEDERICO GARCIA LORCA)
DOMICILIO: BDA.VERGELES-CAMINO BAJO DE HUETOR
REGIMEN DE PROVISION: ORDINARIO
CREACIONES: 1 UNIDAD DE CICLO SUPERIOR
1 MAESTRO DE EDUCACION MUSICAL
COMPOSICION RESULTANTE: 15 UNIDADES DE PRIM. CICLO/C.MED.
11 UNIDADES DE CICLO SUPERIOR
18 MAESTROS PRIM.CICLO/CICLO MED.
2 MAESTROS FILOLOGIA INGLES
1 MAESTRO FILOLOGIA FRANCES
1 MAESTRO FILOLOGIA CASTELLANA
4 MAESTROS MATEMAT./C.NATURAL.
2 MAESTROS CIENCIAS SOCIALES
1 MAESTRO EDUCACION FISICA
1 MAESTRO DE EDUCACION MUSICAL
1 UNID./MAES. APOYO INTEGR. P.T.

MUNICIPIO: GRANADA
LOCALIDAD: GRANADA
CODIGO DE CENTRO: 18601679
NOMBRE: COLEGIO PUBLICO E.G.B.
SANCHO PANZA (483)
DOMICILIO: C/SANCHO PANZA S/N
REGIMEN DE PROVISION: ORDINARIO
CREACIONES: 1 UNIDAD DE PRIMER CICLO/C.MEDIO
1 MAESTRO DE PRIM. CICLO/C.MEDIO
COMPOSICION RESULTANTE: 3 UNIDADES INFANTIL/PREESCOLAR
3 MAESTROS INFANTIL/PREESCOLAR
2 UNIDADES DE PRIM. CICLO/C.MED.
2 MAESTROS PRIM.CICLO/CICLO MED.
1 MAESTRO EDUCACION FISICA

MUNICIPIO: GRANADA
LOCALIDAD: GRANADA
CODIGO DE CENTRO: 18601680
NOMBRE: COLEGIO PUBLICO E.G.B.
PARQUE NUEVA GRANADA (484)
DOMICILIO: CARRETERA DE ALFACAR S/N
REGIMEN DE PROVISION: ORDINARIO
CREACIONES: 1 UNIDAD DE PRIMER CICLO/C.MEDIO
1 UNIDAD DE CICLO SUPERIOR
1 MAESTRO CIENCIAS SOCIALES
1 MAESTRO DE EDUCACION MUSICAL
INTEGRACIONES: DEL COLG.PUBLICO EGB (CAEP)
ALFAGUARA (165)
18009328, DE GRANADA
1 UNID./MAES. EE ESP. PED.TERAP.
COMPOSICION RESULTANTE: 3 UNIDADES INFANTIL/PREESCOLAR
3 MAESTROS INFANTIL/PREESCOLAR
10 UNIDADES DE PRIM. CICLO/C.MED.
3 UNIDADES DE CICLO SUPERIOR
10 MAESTROS PRIM.CICLO/CICLO MED.
1 MAESTRO FILOLOGIA INGLES
1 MAESTRO MATEMATICAS/C.NATURA.
1 MAESTRO CIENCIAS SOCIALES
1 MAESTRO EDUCACION FISICA
1 MAESTRO DE EDUCACION MUSICAL
1 UNID./MAES. EE ESP. PED.TERAP.

MUNICIPIO: GRANADA
LOCALIDAD: GRANADA
CODIGO DE CENTRO: 18601813
NOMBRE: COLEGIO PUBLICO E.G.B.
VICTORIA EUGENIA (504)
DOMICILIO: AVDA. DEL SUR S/N (LA CALETA)
REGIMEN DE PROVISION: ORDINARIO

SUPRESIONES: 1 UNIDAD DE PRIMER CICLO/C.MEDIO
1 MAESTRO DE PRIM. CICLO/C.MEDIO
COMPOSICION RESULTANTE: 3 UNIDADES INFANTIL/PREESCOLAR
3 MAESTROS INFANTIL/PREESCOLAR
8 UNIDADES DE PRIM. CICLO/C.MED.
7 UNIDADES DE CICLO SUPERIOR
7 MAESTROS PRIM.CICLO/CICLO MED.
2 MAESTROS FILOLOGIA INGLES
1 MAESTRO FILOLOGIA FRANCES
3 MAESTROS MATEMAT./C.NATURAL.
1 MAESTRO CIENCIAS SOCIALES
1 MAESTRO EDUCACION FISICA

MUNICIPIO: GRANADA
LOCALIDAD: GRANADA
CODIGO DE CENTRO: 18003848
NOMBRE: COLG.PUBLICO EGB (CAEP)
PAZ, LA (183)
DOMICILIO: C/ LINARES, S/N
REGIMEN DE PROVISION: ORDINARIO
CREACIONES: 1 UNIDAD DE CICLO SUPERIOR
1 MAESTRO DE EDUCACION MUSICAL
COMPOSICION RESULTANTE: 3 UNIDADES INFANTIL/PREESCOLAR
3 MAESTROS INFANTIL/PREESCOLAR
10 UNIDADES DE PRIM. CICLO/C.MED.
6 UNIDADES DE CICLO SUPERIOR
11 MAESTROS PRIM.CICLO/CICLO MED.
1 MAESTRO FILOLOGIA INGLES
1 MAESTRO FILOLOGIA FRANCES
2 MAESTROS MATEMAT./C.NATURAL.
1 MAESTRO CIENCIAS SOCIALES
1 MAESTRO EDUCACION FISICA
1 MAESTRO DE EDUCACION MUSICAL
1 UNID./MAES. APOYO INTEGR. P.T.
3 MAESTROS APOYO A CICLOS
2 MAESTROS APOYO A. OCUPACION.

MUNICIPIO: GRANADA
LOCALIDAD: GRANADA
CODIGO DE CENTRO: 18009328
NOMBRE: COLG.PUBLICO EGB (CAEP)
ALFAGUARA (165)
DOMICILIO: CTRA. DE ALFACAR, S/N
REGIMEN DE PROVISION: ORDINARIO
DESGLOSES: AL COLEGIO PUBLICO E.G.B.
PARQUE NUEVA GRANADA (484)
18601680, DE GRANADA
1 UNID./MAES. EE ESP. PED.TERAP.
SUPRESIONES: 1 UNIDAD DE PRIMER CICLO/C.MEDIO
1 MAESTRO DE PRIM. CICLO/C.MEDIO
COMPOSICION RESULTANTE: 2 UNIDADES INFANTIL/PREESCOLAR
2 MAESTROS INFANTIL/PREESCOLAR
8 UNIDADES DE PRIM. CICLO/C.MED.
5 UNIDADES DE CICLO SUPERIOR
6 MAESTROS PRIM.CICLO/CICLO MED.
1 MAESTRO FILOLOGIA INGLES
1 MAESTRO FILOLOGIA FRANCES
2 MAESTROS MATEMAT./C.NATURAL.
1 MAESTRO CIENCIAS SOCIALES
1 MAESTRO EDUCACION FISICA
1 UNID./MAES. APOYO INTEGR. P.T.
3 MAESTROS APOYO A CICLOS
2 MAESTROS APOYO A. OCUPACION.

MUNICIPIO: GRANADA
LOCALIDAD: GRANADA
CODIGO DE CENTRO: 18009523
NOMBRE: COLG.PUBLICO EGB (CAEP)
MIGUEL HERNANDEZ (182)
DOMICILIO: CASERIA DE MONTIJO, S/N
REGIMEN DE PROVISION: ORDINARIO
SUPRESIONES: 1 UNIDAD DE PRIMER CICLO/C.MEDIO
1 MAESTRO DE PRIM. CICLO/C.MEDIO
COMPOSICION RESULTANTE: 2 UNIDADES INFANTIL/PREESCOLAR
2 MAESTROS INFANTIL/PREESCOLAR
8 UNIDADES DE PRIM. CICLO/C.MED.
8 UNIDADES DE CICLO SUPERIOR
7 MAESTROS PRIM.CICLO/CICLO MED.
1 MAESTRO FILOLOGIA INGLES
1 MAESTRO FILOLOGIA FRANCES
1 MAESTRO FILOLOGIA CASTELLANA
2 MAESTROS MATEMAT./C.NATURAL.
1 MAESTRO CIENCIAS SOCIALES
1 MAESTRO EDUCACION FISICA
1 UNID./MAES. APOYO INTEGR. P.T.
2 MAESTROS APOYO A CICLOS

MUNICIPIO: GRANADA
LOCALIDAD: GRANADA
CODIGO DE CENTRO: 18601023
NOMBRE: COLG.PUBLICO EGB (CAEP)
ARRAYANES (440)
DOMICILIO: AVDA. PULIANAS S/N-POLIG. CARTUJA
REGIMEN DE PROVISION: ORDINARIO
CREACIONES: 1 UNIDAD DE CICLO SUPERIOR
1 MAESTRO DE EDUCACION MUSICAL
SUPRESIONES: 1 UNIDAD DE PRIMER CICLO/C.MEDIO
1 MAESTRO DE PRIM. CICLO/C.MEDIO
COMPOSICION RESULTANTE: 4 UNIDADES INFANTIL/PREESCOLAR
4 MAESTROS INFANTIL/PREESCOLAR
10 UNIDADES DE PRIM. CICLO/C.MED.
7 UNIDADES DE CICLO SUPERIOR
11 MAESTROS PRIM.CICLO/CICLO MED.
1 MAESTRO FILOLOGIA INGLES
1 MAESTRO FILOLOGIA FRANCES
1 MAESTRO FILOLOGIA CASTELLANA

2 MAESTROS MATEMAT./C.NATURAL.
1 MAESTRO CIENCIAS SOCIALES
1 MAESTRO EDUCACION FISICA
1 MAESTRO DE EDUCACION MUSICAL
1 UNID./MAES. APOYO INTEGR. P.T.
2 MAESTROS APOYO A CICLOS

MUNICIPIO: GRANADA
LOCALIDAD: LANCHA DE CENES
CODIGO DE CENTRO: 18004574
NOMBRE: COLEGIO PUBLICO E.G.B.
VIRGEN DE FATIMA (204)
DOMICILIO: PEDREGAL ALTO, S/N
REGIMEN DE PROVISION: ORDINARIO
SUPRESIONES: 1 UNIDAD DE PRIMER CICLO/C.MEDIO
1 MAESTRO DE PRIM. CICLO/C.MEDIO
COMPOSICION RESULTANTE: 1 UNIDAD DE INFANTIL/PREESCOLAR
1 MAESTRO DE INFANTIL/PREESCOLAR
4 UNIDADES DE PRIM. CICLO/C.MED.
3 UNIDADES DE CICLO SUPERIOR
4 MAESTROS PRIM.CICLO/CICLO MED.
1 MAESTRO FILOLOGIA FRANCES
1 MAESTRO MATEMATICAS/C.NATURA.
1 MAESTRO CIENCIAS SOCIALES
1 MAESTRO EDUCACION FISICA
1 UNID./MAES. APOYO INTEGR. P.T.

MUNICIPIO: GUADIX
LOCALIDAD: BACOR OLIVAR
CODIGO DE CENTRO: 18004598
NOMBRE: COLEGIO PUBLICO E.G.B.
CONSTITUCION DEL 78 (206)
DOMICILIO: IGLESIA, S/N
REGIMEN DE PROVISION: ORDINARIO
SUPRESIONES: 1 UNIDAD DE PRIMER CICLO/C.MEDIO
1 UNIDAD DE CICLO SUPERIOR
1 MAESTRO DE PRIM. CICLO/C.MEDIO
1 MAESTRO CIENCIAS SOCIALES
COMPOSICION RESULTANTE: 1 UNIDAD DE INFANTIL/PREESCOLAR
1 MAESTRO DE INFANTIL/PREESCOLAR
2 UNIDADES DE PRIM. CICLO/C.MED.
2 UNIDADES DE CICLO SUPERIOR
2 MAESTROS PRIM.CICLO/CICLO MED.
1 MAESTRO FILOLOGIA INGLES
1 MAESTRO MATEMATICAS/C.NATURA.
1 MAESTRO EDUCACION FISICA

MUNICIPIO: GUADIX
LOCALIDAD: GUADIX
CODIGO DE CENTRO: 18004756
NOMBRE: COLEGIO PUBLICO E.G.B.
ADELANTADO PEDRO MENDOZA (209)
DOMICILIO: OBISPO RINCON, S/N
REGIMEN DE PROVISION: ORDINARIO
CREACIONES: 1 UNIDAD DE INFANTIL/PREESCOLAR
1 MAESTRO DE INFANTIL/PREESCOLAR
1 MAESTRO DE EDUCACION MUSICAL
SUPRESIONES: 1 UNIDAD DE PRIMER CICLO/C.MEDIO
1 MAESTRO DE PRIM. CICLO/C.MEDIO
1 MAESTRO FILOLOGIA CASTELLANA
COMPOSICION RESULTANTE: 4 UNIDADES INFANTIL/PREESCOLAR
4 MAESTROS INFANTIL/PREESCOLAR
6 UNIDADES DE PRIM. CICLO/C.MED.
8 UNIDADES DE CICLO SUPERIOR
7 MAESTROS PRIM.CICLO/CICLO MED.
2 MAESTROS FILOLOGIA INGLES
1 MAESTRO FILOLOGIA FRANCES
3 MAESTROS MATEMAT./C.NATURAL.
1 MAESTRO CIENCIAS SOCIALES
1 MAESTRO EDUCACION FISICA
1 MAESTRO DE EDUCACION MUSICAL
1 UNID./MAES. EE ESP. PED.TERAP.
1 UNID./MAES. APOYO INTEGR. P.T.

MUNICIPIO: GUALCHOS
LOCALIDAD: CASTELL DE FERRO
CODIGO DE CENTRO: 18004941
NOMBRE: COLEGIO PUBLICO E.G.B.
VIRGEN DEL CARMEN (215)
DOMICILIO: ROMERAL S/N
REGIMEN DE PROVISION: ORDINARIO
CREACIONES: 1 MAESTRO DE EDUCACION MUSICAL
SUPRESIONES: 1 MAESTRO DE PRIM. CICLO/C.MEDIO
COMPOSICION RESULTANTE: 4 UNIDADES INFANTIL/PREESCOLAR
4 MAESTROS INFANTIL/PREESCOLAR
10 UNIDADES DE PRIM. CICLO/C.MED.
6 UNIDADES DE CICLO SUPERIOR
10 MAESTROS PRIM.CICLO/CICLO MED.
1 MAESTRO FILOLOGIA INGLES
1 MAESTRO FILOLOGIA FRANCES
1 MAESTRO FILOLOGIA CASTELLANA
2 MAESTROS MATEMAT./C.NATURAL.
1 MAESTRO CIENCIAS SOCIALES
1 MAESTRO EDUCACION FISICA
1 MAESTRO DE EDUCACION MUSICAL
1 UNID./MAES. APOYO INTEGR. P.T.
1 UNID./MAES. APOYO INTEGR. A.L.

MUNICIPIO: HUELAGO
LOCALIDAD: HUELAGO
CODIGO DE CENTRO: 18005013
NOMBRE: COLEGIO PUBLICO E.G.B.
(220)
DOMICILIO: SAN JUAN S/N
REGIMEN DE PROVISION: ORDINARIO

DESGLOSES: AL COLEGIO PUBLICO RURAL
(517)
18601941, DE HUELAGO
1 UNIDAD DE INFANTIL/PREESCOLAR
1 MAESTRO DE INFANTIL/PREESCOLAR
3 UNIDADES DE PRIM. CICLO/C.MED.
2 UNIDADES DE CICLO SUPERIOR
3 MAESTROS PRIM.CICLO/CICLO MED.
1 MAESTRO FILOLOGIA FRANCES
1 MAESTRO MATEMATICAS/C.NATURA.
1 MAESTRO CIENCIAS SOCIALES
DESAPARECE COMO TAL

MUNICIPIO: HUELAGO
LOCALIDAD: HUELAGO
CODIGO DE CENTRO: 18601941
NOMBRE: COLEGIO PUBLICO RURAL
(517)
DOMICILIO: C/SAN JUAN S/N
REGIMEN DE PROVISION: ORDINARIO
CREACIONES: 1 MAESTRO EDUCACION FISICA
1 MAESTRO APOYO DIDACTICO
INTEGRACIONES: DEL COLEGIO PUBLICO E.G.B.
(220)
18005013, DE HUELAGO
1 UNIDAD DE INFANTIL/PREESCOLAR
1 MAESTRO DE INFANTIL/PREESCOLAR
3 UNIDADES DE PRIM. CICLO/C.MED.
2 UNIDADES DE CICLO SUPERIOR
3 MAESTROS PRIM.CICLO/CICLO MED.
1 MAESTRO FILOLOGIA FRANCES
1 MAESTRO MATEMATICAS/C.NATURA.
1 MAESTRO CIENCIAS SOCIALES
DEL COLEGIO PUBLICO E.G.B.
FEDERICO GARCIA LORCA (351)
18007708, DE BOGARRE
2 UNIDADES DE PRIM. CICLO/C.MED.
2 UNIDADES DE CICLO SUPERIOR
2 MAESTROS PRIM.CICLO/CICLO MED.
1 MAESTRO FILOLOGIA FRANCES
1 MAESTRO MATEMATICAS/C.NATURA.
SUPRESIONES: 1 UNIDAD DE CICLO SUPERIOR
1 MAESTRO FILOLOGIA FRANCES
1 MAESTRO MATEMATICAS/C.NATURA.
COMPOSICION RESULTANTE: 1 UNIDAD DE INFANTIL/PREESCOLAR
1 MAESTRO DE INFANTIL/PREESCOLAR
5 UNIDADES DE PRIM. CICLO/C.MED.
3 UNIDADES DE CICLO SUPERIOR
5 MAESTROS PRIM.CICLO/CICLO MED.
1 MAESTRO FILOLOGIA FRANCES
1 MAESTRO MATEMATICAS/C.NATURA.
1 MAESTRO CIENCIAS SOCIALES
1 MAESTRO EDUCACION FISICA
1 MAESTRO APOYO DIDACTICO

MUNICIPIO: HUESCAR
LOCALIDAD: HUESCAR
CODIGO DE CENTRO: 18005086
NOMBRE: COLEGIO PUBLICO E.G.B.
CERVANTES (223)
DOMICILIO: SAN JUAN BOSCO,1- BDA. LA PAZ
REGIMEN DE PROVISION: ORDINARIO
SUPRESIONES: 2 UNIDADES DE PRIM. CICLO/C.MED.
2 UNIDADES DE CICLO SUPERIOR
2 MAESTROS PRIM.CICLO/CICLO MED.
1 MAESTRO FILOLOGIA CASTELLANA
1 MAESTRO CIENCIAS SOCIALES
COMPOSICION RESULTANTE: 4 UNIDADES INFANTIL/PREESCOLAR
4 MAESTROS INFANTIL/PREESCOLAR
10 UNIDADES DE PRIM. CICLO/C.MED.
7 UNIDADES DE CICLO SUPERIOR
11 MAESTROS PRIM.CICLO/CICLO MED.
2 MAESTROS FILOLOGIA INGLES
1 MAESTRO FILOLOGIA FRANCES
3 MAESTROS MATEMAT./C.NATURAL.
1 MAESTRO CIENCIAS SOCIALES
1 MAESTRO EDUCACION FISICA
1 UNID./MAES. APOYO INTEGR. P.T.

MUNICIPIO: HUETOR-TAJAR
LOCALIDAD: ESTACION DE HUETOR-TAJAR
CODIGO DE CENTRO: 18005207
NOMBRE: COLEGIO PUBLICO E.G.B.
ESTACION (228)
DOMICILIO: EL CARCAMO
REGIMEN DE PROVISION: ORDINARIO
DESGLOSES: AL COLEGIO PUBLICO RURAL
(516)
18601931, DE VENTA NUEVA
1 UNIDAD DE PRIMER CICLO/C.MEDIO
1 MAESTRO DE PRIM. CICLO/C.MEDIO
DESAPARECE COMO TAL

MUNICIPIO: HUETOR-TAJAR
LOCALIDAD: HUETOR-TAJAR
CODIGO DE CENTRO: 18005232
NOMBRE: COLEGIO PUBLICO E.G.B.
PADRE MANJON (229)
DOMICILIO: ERAS BAJAS, S/N
REGIMEN DE PROVISION: ORDINARIO
CREACIONES: 1 MAESTRO DE EDUCACION MUSICAL
SUPRESIONES: 1 MAESTRO FILOLOGIA CASTELLANA
COMPOSICION RESULTANTE: 4 UNIDADES INFANTIL/PREESCOLAR
4 MAESTROS INFANTIL/PREESCOLAR
10 UNIDADES DE PRIM. CICLO/C.MED.
6 UNIDADES DE CICLO SUPERIOR
11 MAESTROS PRIM.CICLO/CICLO MED.
1 MAESTRO FILOLOGIA INGLES

1 MAESTRO FILOLOGIA FRANCES
2 MAESTROS MATEMAT./C.NATURAL.
1 MAESTRO CIENCIAS SOCIALES
1 MAESTRO EDUCACION FISICA
1 MAESTRO DE EDUCACION MUSICAL
1 UNID./MAES. EE ESP. PED.TERAP.

MUNICIPIO: HUETOR-TAJAR
LOCALIDAD: HUETOR-TAJAR
CODIGO DE CENTRO: 18009471
NOMBRE: COLEGIO PUBLICO E.G.B.
SAN ISIDRO LABRADOR (230)
DOMICILIO: CTRA.DE LA ESTACION, S/N
REGIMEN DE PROVISION: ORDINARIO
CREACIONES: 2 UNIDADES DE PRIM. CICLO/C.MED.
1 MAESTRO DE PRIM. CICLO/C.MEDIO
1 MAESTRO DE EDUCACION MUSICAL
COMPOSICION RESULTANTE: 4 UNIDADES INFANTIL/PREESCOLAR
4 MAESTROS INFANTIL/PREESCOLAR
13 UNIDADES DE PRIM. CICLO/C.MED.
9 UNIDADES DE CICLO SUPERIOR
13 MAESTROS PRIM.CICLO/CICLO MED.
2 MAESTROS FILOLOGIA INGLES
1 MAESTRO FILOLOGIA FRANCES
1 MAESTRO FILOLOGIA CASTELLANA
3 MAESTROS MATEMAT./C.NATURAL.
2 MAESTROS CIENCIAS SOCIALES
1 MAESTRO EDUCACION FISICA
1 MAESTRO DE EDUCACION MUSICAL
1 UNID./MAES. APOYO INTEGR. P.T.

MUNICIPIO: HUETOR-TAJAR
LOCALIDAD: VENTA NUEVA
CODIGO DE CENTRO: 18801931
NOMBRE: COLEGIO PUBLICO RURAL
(518)
DOMICILIO: C/
REGIMEN DE PROVISION: ORDINARIO
CREACIONES: 1 UNIDAD DE PRIMER CICLO/C.MEDIO
1 MAESTRO DE PRIM. CICLO/C.MEDIO
INTEGRACIONES: DEL COLEGIO PUBLICO E.G.B.
ESTACION (228)
18005207, DE ESTACION DE HUETOR-TAJAR
1 UNIDAD DE PRIMER CICLO/C.MEDIO
1 MAESTRO DE PRIM. CICLO/C.MEDIO
DEL COLEGIO PUBLICO RURAL
MONTE HACHO (473)
18601412, DE CUESTA DE LA PALMA
3 UNIDADES DE PRIM. CICLO/C.MED.
3 MAESTROS PRIM.CICLO/CICLO MED.
1 MAESTRO APOYO DIDACTICO
COMPOSICION RESULTANTE: 5 UNIDADES DE PRIM. CICLO/C.MED.
5 MAESTROS PRIM.CICLO/CICLO MED.
1 MAESTRO APOYO DIDACTICO

MUNICIPIO: HUETOR-VEGA
LOCALIDAD: HUETOR-VEGA
CODIGO DE CENTRO: 18005268
NOMBRE: COLEGIO PUBLICO E.G.B.
NTR.SRA.DE LAS ANGUSTIAS (233)
DOMICILIO: AVDA.GENERALISIMO, S/N
REGIMEN DE PROVISION: ORDINARIO
CREACIONES: 1 UNIDAD DE PRIMER CICLO/C.MEDIO
1 MAESTRO DE EDUCACION MUSICAL
COMPOSICION RESULTANTE: 5 UNIDADES INFANTIL/PREESCOLAR
5 MAESTROS INFANTIL/PREESCOLAR
12 UNIDADES DE PRIM. CICLO/C.MED.
6 UNIDADES DE CICLO SUPERIOR
12 MAESTROS PRIM.CICLO/CICLO MED.
1 MAESTRO FILOLOGIA INGLES
1 MAESTRO FILOLOGIA FRANCES
1 MAESTRO FILOLOGIA CASTELLANA
2 MAESTROS MATEMAT./C.NATURAL.
1 MAESTRO CIENCIAS SOCIALES
1 MAESTRO EDUCACION FISICA
1 MAESTRO DE EDUCACION MUSICAL
1 UNID./MAES. EE ESP. PED.TERAP.

MUNICIPIO: ILLORA
LOCALIDAD: ILLORA
CODIGO DE CENTRO: 18005360
NOMBRE: COLEGIO PUBLICO E.G.B.
GRAN CAPITAN (238)
DOMICILIO: SAN ROGELIO, S/N
REGIMEN DE PROVISION: ORDINARIO
CREACIONES: 1 MAESTRO DE EDUCACION MUSICAL
SUPRESIONES: 1 MAESTRO DE PRIM. CICLO/C.MEDIO
COMPOSICION RESULTANTE: 6 UNIDADES INFANTIL/PREESCOLAR
6 MAESTROS INFANTIL/PREESCOLAR
15 UNIDADES DE PRIM. CICLO/C.MED.
13 UNIDADES DE CICLO SUPERIOR
15 MAESTROS PRIM.CICLO/CICLO MED.
3 MAESTROS FILOLOGIA INGLES
1 MAESTRO FILOLOGIA FRANCES
2 MAESTROS FILOLOGIA CASTELLA.
4 MAESTROS MATEMAT./C.NATURAL.
2 MAESTROS CIENCIAS SOCIALES
2 MAESTROS EDUCACION FISICA
1 MAESTRO DE EDUCACION MUSICAL
1 UNID./MAES. EE ESP. PED.TERAP.
1 UNID./MAES. APOYO INTEGR. P.T.
1 UNID./MAES. APOYO INTEGR. A.L.

MUNICIPIO: ILLORA
LOCALIDAD: TOCON

CODIGO DE CENTRO: 18005402
NOMBRE: COLEGIO PUBLICO E.G.B.
FEDERICO GARCIA LORCA (239)
DOMICILIO: EL COLMENAR
REGIMEN DE PROVISION: ORDINARIO
CREACIONES: 1 UNIDAD DE INFANTIL/PREESCOLAR
1 MAESTRO DE INFANTIL/PREESCOLAR
1 MAESTRO DE PRIM. CICLO/C.MEDIO
COMPOSICION RESULTANTE: 2 UNIDADES INFANTIL/PREESCOLAR
2 MAESTROS INFANTIL/PREESCOLAR
4 UNIDADES DE PRIM. CICLO/C.MED.
5 MAESTROS PRIM.CICLO/CICLO MED.

MUNICIPIO: IZNALLOZ
LOCALIDAD: DEHESAS VIEJAS
CODIGO DE CENTRO: 18002279
NOMBRE: COLEGIO PUBLICO E.G.B.
NTR.SRA.DEL ROSARIO (241)
DOMICILIO: ERAS, S/N
REGIMEN DE PROVISION: ORDINARIO
SUPRESIONES: 1 UNIDAD DE CICLO SUPERIOR
1 MAESTRO CIENCIAS SOCIALES
COMPOSICION RESULTANTE: 1 UNIDAD DE INFANTIL/PREESCOLAR
1 MAESTRO DE INFANTIL/PREESCOLAR
4 UNIDADES DE PRIM. CICLO/C.MED.
2 UNIDADES DE CICLO SUPERIOR
4 MAESTROS PRIM.CICLO/CICLO MED.
1 MAESTRO FILOLOGIA INGLES
1 MAESTRO MATEMATICAS/C.NATURA.
1 MAESTRO EDUCACION FISICA

MUNICIPIO: JAYENA
LOCALIDAD: JAYENA
CODIGO DE CENTRO: 18005505
NOMBRE: COLEGIO PUBLICO E.G.B.
VIRGEN DEL ROSARIO (244)
DOMICILIO: GENERALISIMO
REGIMEN DE PROVISION: ORDINARIO
CREACIONES: 1 MAESTRO FILOLOGIA INGLES
SUPRESIONES: 1 MAESTRO FILOLOGIA FRANCES
COMPOSICION RESULTANTE: 2 UNIDADES INFANTIL/PREESCOLAR
2 MAESTROS INFANTIL/PREESCOLAR
5 UNIDADES DE PRIM. CICLO/C.MED.
3 UNIDADES DE CICLO SUPERIOR
6 MAESTROS PRIM.CICLO/CICLO MED.
1 MAESTRO FILOLOGIA INGLES
1 MAESTRO MATEMATICAS/C.NATURA.
1 MAESTRO CIENCIAS SOCIALES
1 MAESTRO EDUCACION FISICA
1 UNID./MAES. APOYO INTEGR. P.T.

MUNICIPIO: LACHAR
LOCALIDAD: LACHAR
CODIGO DE CENTRO: 18005608
NOMBRE: COLEGIO PUBLICO E.G.B.
FRANCISCA HURTADO (250)
DOMICILIO: REAL S/N
REGIMEN DE PROVISION: ORDINARIO
CREACIONES: 1 MAESTRO DE EDUCACION MUSICAL
SUPRESIONES: 1 MAESTRO DE PRIM. CICLO/C.MEDIO
COMPOSICION RESULTANTE: 2 UNIDADES INFANTIL/PREESCOLAR
2 MAESTROS INFANTIL/PREESCOLAR
5 UNIDADES DE PRIM. CICLO/C.MED.
5 UNIDADES DE CICLO SUPERIOR
5 MAESTROS PRIM.CICLO/CICLO MED.
1 MAESTRO FILOLOGIA INGLES
1 MAESTRO FILOLOGIA FRANCES
2 MAESTROS MATEMAT./C.NATURAL.
1 MAESTRO CIENCIAS SOCIALES
1 MAESTRO EDUCACION FISICA
1 MAESTRO DE EDUCACION MUSICAL
1 UNID./MAES. EE ESP. PED.TERAP.

MUNICIPIO: LECRIN
LOCALIDAD: BEZNAR
CODIGO DE CENTRO: 18601369
NOMBRE: COLEGIO PUBLICO RURAL
EL AZAHAR (468)
DOMICILIO: ESCUELAS, 2
REGIMEN DE PROVISION: ORDINARIO
CREACIONES: 1 UNIDAD DE INFANTIL/PREESCOLAR
1 MAESTRO DE INFANTIL/PREESCOLAR
INTEGRACIONES: DEL COLEGIO PUBLICO E.G.B.
TALARA (258)
18005712, DE LECRIN
1 UNIDAD DE INFANTIL/PREESCOLAR
1 MAESTRO DE INFANTIL/PREESCOLAR
4 UNIDADES DE PRIM. CICLO/C.MED.
5 UNIDADES DE CICLO SUPERIOR
4 MAESTROS PRIM.CICLO/CICLO MED.
1 MAESTRO FILOLOGIA INGLES
1 MAESTRO FILOLOGIA FRANCES
2 MAESTROS MATEMAT./C.NATURAL.
1 MAESTRO CIENCIAS SOCIALES
1 MAESTRO EDUCACION FISICA
SUPRESIONES: 1 UNIDAD DE PRIMER CICLO/C.MEDIO
1 MAESTRO DE PRIM. CICLO/C.MEDIO
COMPOSICION RESULTANTE: 2 UNIDADES INFANTIL/PREESCOLAR
2 MAESTROS INFANTIL/PREESCOLAR
7 UNIDADES DE PRIM. CICLO/C.MED.
5 UNIDADES DE CICLO SUPERIOR
8 MAESTROS PRIM.CICLO/CICLO MED.
1 MAESTRO FILOLOGIA INGLES
1 MAESTRO FILOLOGIA FRANCES
2 MAESTROS MATEMAT./C.NATURAL.
1 MAESTRO CIENCIAS SOCIALES

1 MAESTRO EDUCACION FISICA
1 UNID./MAES. APOYO INTEGR. P.T.
1 MAESTRO APOYO DIDACTICO

MUNICIPIO: LECRIN
LOCALIDAD: LECRIN
CODIGO DE CENTRO: 18005712
NOMBRE: COLEGIO PUBLICO E.G.B.
TALARA (258)
DOMICILIO: GARCIA LORCA S/N
REGIMEN DE PROVISION: ORDINARIO
DESGLOSES: AL COLEGIO PUBLICO RURAL
EL AZAHAR (468)
18601389, DE BEZNAR
1 UNIDAD DE INFANTIL/PREESCOLAR
1 MAESTRO DE INFANTIL/PREESCOLAR
4 UNIDADES DE PRIM. CICLO/C.MED.
5 UNIDADES DE CICLO SUPERIOR
4 MAESTROS PRIM.CICLO/CICLO MED.
1 MAESTRO FILOLOGIA INGLES
1 MAESTRO FILOLOGIA FRANCES
2 MAESTROS MATEMAT./C.NATURAL.
1 MAESTRO CIENCIAS SOCIALES
1 MAESTRO EDUCACION FISICA
DESAPARECE COMO TAL

MUNICIPIO: LOJA
LOCALIDAD: CUESTA DE LA PALMA
CODIGO DE CENTRO: 18601412
NOMBRE: COLEGIO PUBLICO RURAL
MONTE HACHO (473)
DOMICILIO: CUESTA DE LA PALMA
REGIMEN DE PROVISION: ORDINARIO
CREACIONES: 1 UNIDAD DE INFANTIL/PREESCOLAR
1 MAESTRO DE INFANTIL/PREESCOLAR
DESGLOSES: AL COLEGIO PUBLICO RURAL
(518)
18601931, DE VENTA NUEVA
3 UNIDADES DE PRIM. CICLO/C.MED.
3 MAESTROS PRIM.CICLO/CICLO MED.
1 MAESTRO APOYO DIDACTICO
SUPRESIONES: 1 UNIDAD DE PRIMER CICLO/C.MEDIO
1 MAESTRO DE PRIM. CICLO/C.MEDIO
COMPOSICION RESULTANTE: 1 UNIDAD DE INFANTIL/PREESCOLAR
1 MAESTRO DE INFANTIL/PREESCOLAR
7 UNIDADES DE PRIM. CICLO/C.MED.
7 MAESTROS PRIM.CICLO/CICLO MED.
1 MAESTRO EDUCACION FISICA
1 MAESTRO APOYO DIDACTICO

MUNICIPIO: LOJA
LOCALIDAD: FUENTE CAMACHO
CODIGO DE CENTRO: 18005827
NOMBRE: COLEGIO PUBLICO E.G.B.
FUENTE CAMACHO (265)
DOMICILIO: FUENTE CAMACHO
REGIMEN DE PROVISION: ORDINARIO
DESGLOSES: AL COLEGIO PUBLICO RURAL
(518)
18601953, DE RIOFRIO
1 UNIDAD DE INFANTIL/PREESCOLAR
1 MAESTRO DE INFANTIL/PREESCOLAR
2 UNIDADES DE PRIM. CICLO/C.MED.
2 UNIDADES DE CICLO SUPERIOR
2 MAESTROS PRIM.CICLO/CICLO MED.
1 MAESTRO FILOLOGIA FRANCES
1 MAESTRO MATEMATICAS/C.NATURA.
DESAPARECE COMO TAL

MUNICIPIO: LOJA
LOCALIDAD: LOJA
CODIGO DE CENTRO: 18005876
NOMBRE: COLEGIO PUBLICO E.G.B.
CAMINILLO (269)
DOMICILIO: TENA ARTIGAS, 23
REGIMEN DE PROVISION: ORDINARIO
CREACIONES: 1 UNIDAD DE PRIMER CICLO/C.MEDIO
1 MAESTRO DE PRIM. CICLO/C.MEDIO
SUPRESIONES: 1 UNIDAD DE CICLO SUPERIOR
1 MAESTRO FILOLOGIA CASTELLANA
COMPOSICION RESULTANTE: 4 UNIDADES INFANTIL/PREESCOLAR
4 MAESTROS INFANTIL/PREESCOLAR
12 UNIDADES DE PRIM. CICLO/C.MED.
7 UNIDADES DE CICLO SUPERIOR
13 MAESTROS PRIM.CICLO/CICLO MED.
2 MAESTROS FILOLOGIA INGLES
1 MAESTRO FILOLOGIA FRANCES
3 MAESTROS MATEMAT./C.NATURAL.
1 MAESTRO CIENCIAS SOCIALES
1 MAESTRO EDUCACION FISICA
1 UNID./MAES. EE ESP. PED.TERAP.
1 UNID./MAES. APOYO INTEGR. P.T.

MUNICIPIO: LOJA
LOCALIDAD: LOJA
CODIGO DE CENTRO: 18005979
NOMBRE: COLEGIO PUBLICO E.G.B.
VICTORIA (272)
DOMICILIO: CALVO SOTELO, 3
REGIMEN DE PROVISION: ORDINARIO
SUPRESIONES: 1 UNIDAD DE INFANTIL/PREESCOLAR
1 MAESTRO DE INFANTIL/PREESCOLAR
COMPOSICION RESULTANTE: 5 UNIDADES INFANTIL/PREESCOLAR
5 MAESTROS INFANTIL/PREESCOLAR
11 UNIDADES DE PRIM. CICLO/C.MED.

6 UNIDADES DE CICLO SUPERIOR
12 MAESTROS PRIM.CICLO/CICLO MED.
1 MAESTRO FILOLOGIA INGLES
1 MAESTRO FILOLOGIA FRANCES
1 MAESTRO FILOLOGIA CASTELLANA
2 MAESTROS MATEMAT./C.NATURAL.
1 MAESTRO CIENCIAS SOCIALES
1 MAESTRO EDUCACION FISICA
1 UNID./MAES. APOYO INTEGR. P.T.

MUNICIPIO: LOJA
LOCALIDAD: LOJA
CODIGO DE CENTRO: 18009641
NOMBRE: COLG.PUBLICO EGB (CAEP)
ALFAGUARA (268)
DOMICILIO: POLIDEPORTIVO, S/N
REGIMEN DE PROVISION: ORDINARIO
CREACIONES: 1 MAESTRO APOYO A CICLOS
COMPOSICION RESULTANTE: 3 UNIDADES INFANTIL/PREESCOLAR
3 MAESTROS INFANTIL/PREESCOLAR
10 UNIDADES DE PRIM. CICLO/C.MED.
6 UNIDADES DE CICLO SUPERIOR
11 MAESTROS PRIM.CICLO/CICLO MED.
1 MAESTRO FILOLOGIA INGLES
1 MAESTRO FILOLOGIA FRANCES
1 MAESTRO FILOLOGIA CASTELLANA
2 MAESTROS MATEMAT./C.NATURAL.
1 MAESTRO CIENCIAS SOCIALES
1 MAESTRO EDUCACION FISICA
1 UNID./MAES. EE ESP. PED.TERAP.
1 UNID./MAES. APOYO INTEGR. P.T.
1 MAESTRO APOYO A CICLOS

MUNICIPIO: LOJA
LOCALIDAD: RIOFRIO
CODIGO DE CENTRO: 18006017
NOMBRE: COLEGIO PUBLICO E.G.B.
RIOFRIO (275)
DOMICILIO: RIOFRIO
REGIMEN DE PROVISION: ORDINARIO
DESGLOSES: AL COLEGIO PUBLICO RURAL
(518)
18601953, DE RIOFRIO
2 UNIDADES DE PRIM. CICLO/C.MED.
2 MAESTROS PRIM.CICLO/CICLO MED.
DESAPARECE COMO TAL

MUNICIPIO: LOJA
LOCALIDAD: RIOFRIO
CODIGO DE CENTRO: 18601953
NOMBRE: COLEGIO PUBLICO RURAL
(518)
DOMICILIO: C/
REGIMEN DE PROVISION: ORDINARIO
CREACIONES: 1 MAESTRO EDUCACION FISICA
1 MAESTRO APOYO DIDACTICO
INTEGRACIONES: DEL COLEGIO PUBLICO E.G.B.
FUENTE CAMACHO (265)
18005827, DE FUENTE CAMACHO
1 UNIDAD DE INFANTIL/PREESCOLAR
1 MAESTRO DE INFANTIL/PREESCOLAR
2 UNIDADES DE PRIM. CICLO/C.MED.
2 UNIDADES DE CICLO SUPERIOR
2 MAESTROS PRIM.CICLO/CICLO MED.
1 MAESTRO FILOLOGIA FRANCES
1 MAESTRO MATEMATICAS/C.NATURA.
DEL COLEGIO PUBLICO E.G.B.
(266)
18600948, DE CUESTA BLANCA
1 UNIDAD DE PRIMER CICLO/C.MEDIO
1 MAESTRO DE PRIM. CICLO/C.MEDIO
DEL COLEGIO PUBLICO E.G.B.
RIOFRIO (275)
18006017, DE RIOFRIO
2 UNIDADES DE PRIM. CICLO/C.MED.
2 MAESTROS PRIM.CICLO/CICLO MED.
COMPOSICION RESULTANTE: 1 UNIDAD DE INFANTIL/PREESCOLAR
1 MAESTRO DE INFANTIL/PREESCOLAR
5 UNIDADES DE PRIM. CICLO/C.MED.
2 UNIDADES DE CICLO SUPERIOR
5 MAESTROS PRIM.CICLO/CICLO MED.
1 MAESTRO FILOLOGIA FRANCES
1 MAESTRO MATEMATICAS/C.NATURA.
1 MAESTRO EDUCACION FISICA
1 MAESTRO APOYO DIDACTICO

MUNICIPIO: LOJA
LOCALIDAD: CUESTA BLANCA
CODIGO DE CENTRO: 18600948
NOMBRE: COLEGIO PUBLICO E.G.B.
(266)
DOMICILIO: CUESTA BLANCA
REGIMEN DE PROVISION: ORDINARIO
DESGLOSES: AL COLEGIO PUBLICO RURAL
(518)
18601953, DE RIOFRIO
1 UNIDAD DE PRIMER CICLO/C.MEDIO
1 MAESTRO DE PRIM. CICLO/C.MEDIO
DESAPARECE COMO TAL

MUNICIPIO: MARACENA
LOCALIDAD: MARACENA
CODIGO DE CENTRO: 18009663
NOMBRE: COLEGIO PUBLICO E.G.B.
EMILIO CARMONA (285)

DOMICILIO: CAMINO DE ALBOLOTE, S/N
REGIMEN DE PROVISION: ORDINARIO
CREACIONES: 1 UNIDAD DE CICLO SUPERIOR
1 MAESTRO DE EDUCACION MUSICAL
COMPOSICION RESULTANTE: 3 UNIDADES INFANTIL/PREESCOLAR
3 MAESTROS INFANTIL/PREESCOLAR
11 UNIDADES DE PRIM. CICLO/C.MED.
9 UNIDADES DE CICLO SUPERIOR
12 MAESTROS PRIM.CICLO/CICLO MED.
2 MAESTROS FILOLOGIA INGLES
1 MAESTRO FILOLOGIA FRANCES
1 MAESTRO FILOLOGIA CASTELLANA
3 MAESTROS MATEMAT./C.NATURAL.
1 MAESTRO CIENCIAS SOCIALES
1 MAESTRO EDUCACION FISICA
1 MAESTRO DE EDUCACION MUSICAL
1 UNID./MAES. EE ESP. PED.TERAP.
1 UNID./MAES. APOYO INTEGR. P.T.

MUNICIPIO: MARACENA
LOCALIDAD: MARACENA
CODIGO DE CENTRO: 18601448
NOMBRE: COLEGIO PUBLICO E.G.B.
(476) (LAS MIMBRES)
DOMICILIO: CAMINO DE LOS ERIALES S/N
REGIMEN DE PROVISION: ORDINARIO
SUPRESIONES: 1 UNIDAD DE CICLO SUPERIOR
1 MAESTRO FILOLOGIA CASTELLANA
COMPOSICION RESULTANTE: 2 UNIDADES INFANTIL/PREESCOLAR
2 MAESTROS INFANTIL/PREESCOLAR
6 UNIDADES DE PRIM. CICLO/C.MED.
5 UNIDADES DE CICLO SUPERIOR
7 MAESTROS PRIM.CICLO/CICLO MED.
1 MAESTRO FILOLOGIA INGLES
1 MAESTRO FILOLOGIA FRANCES
2 MAESTROS MATEMAT./C.NATURAL.
1 MAESTRO CIENCIAS SOCIALES
1 MAESTRO EDUCACION FISICA
1 UNID./MAES. APOYO INTEGR. P.T.
1 UNID./MAES. APOYO INTEGR. A.L.

MUNICIPIO: MOLVIZAR
LOCALIDAD: MOLVIZAR
CODIGO DE CENTRO: 18006455
NOMBRE: COLEGIO PUBLICO E.G.B.
MIGUEL DE CERVANTES (294)
DOMICILIO: VENTANILLA S/N
REGIMEN DE PROVISION: ORDINARIO
SUPRESIONES: 1 UNIDAD DE PRIMER CICLO/C.MEDIO
1 MAESTRO DE PRIM. CICLO/C.MEDIO
COMPOSICION RESULTANTE: 3 UNIDADES INFANTIL/PREESCOLAR
3 MAESTROS INFANTIL/PREESCOLAR
7 UNIDADES DE PRIM. CICLO/C.MED.
4 UNIDADES DE CICLO SUPERIOR
8 MAESTROS PRIM.CICLO/CICLO MED.
1 MAESTRO FILOLOGIA INGLES
1 MAESTRO FILOLOGIA FRANCES
1 MAESTRO MATEMATICAS/C.NATURA.
1 MAESTRO CIENCIAS SOCIALES
1 MAESTRO EDUCACION FISICA
1 UNID./MAES. APOYO INTEGR. P.T.

MUNICIPIO: MONACHIL
LOCALIDAD: BARRIO DE LA VEGA
CODIGO DE CENTRO: 18006509
NOMBRE: COLEGIO PUBLICO E.G.B.
LOS LLANOS (295)
DOMICILIO: ALICANTE S/N
REGIMEN DE PROVISION: ORDINARIO
SUPRESIONES: 1 UNIDAD DE PRIMER CICLO/C.MEDIO
1 MAESTRO DE PRIM. CICLO/C.MEDIO
COMPOSICION RESULTANTE: 3 UNIDADES INFANTIL/PREESCOLAR
3 MAESTROS INFANTIL/PREESCOLAR
7 UNIDADES DE PRIM. CICLO/C.MED.
6 UNIDADES DE CICLO SUPERIOR
8 MAESTROS PRIM.CICLO/CICLO MED.
1 MAESTRO FILOLOGIA INGLES
1 MAESTRO FILOLOGIA FRANCES
1 MAESTRO FILOLOGIA CASTELLANA
2 MAESTROS MATEMAT./C.NATURAL.
1 MAESTRO CIENCIAS SOCIALES
1 MAESTRO EDUCACION FISICA
1 UNID./MAES. APOYO INTEGR. P.T.

MUNICIPIO: MONTEFRIO
LOCALIDAD: MONTEFRIO
CODIGO DE CENTRO: 18006561
NOMBRE: COLEGIO PUBLICO E.G.B.
LA PAZ (298)
DOMICILIO: SOLER BANS S/N
REGIMEN DE PROVISION: ORDINARIO
CREACIONES: 1 MAESTRO DE EDUCACION MUSICAL
SUPRESIONES: 1 UNIDAD DE PRIMER CICLO/C.MEDIO
1 UNIDAD DE CICLO SUPERIOR
1 MAESTRO DE PRIM. CICLO/C.MEDIO
1 MAESTRO FILOLOGIA CASTELLANA
1 MAESTRO MATEMATICAS/C.NATURA.
COMPOSICION RESULTANTE: 5 UNIDADES INFANTIL/PREESCOLAR
5 MAESTROS INFANTIL/PREESCOLAR
17 UNIDADES DE PRIM. CICLO/C.MED.
14 UNIDADES DE CICLO SUPERIOR
18 MAESTROS PRIM.CICLO/CICLO MED.
3 MAESTROS FILOLOGIA INGLES
2 MAESTROS FILOLOGIA FRANCES
1 MAESTRO FILOLOGIA CASTELLANA
4 MAESTROS MATEMAT./C.NATURAL.

2 MAESTROS CIENCIAS SOCIALES
2 MAESTROS EDUCACION FISICA
1 MAESTRO DE EDUCACION MUSICAL
1 UNID./MAES. EE ESP. PED.TERAP.
1 UNID./MAES. APOYO INTEGR. P.T.
1 UNID./MAES. APOYO INTEGR. A.L.

MUNICIPIO: MONTEJICAR
LOCALIDAD: MONTEJICAR
CODIGO DE CENTRO: 18006825
NOMBRE: COLEGIO PUBLICO E.G.B.
SAN ANDRES (301)
DOMICILIO: LEPANTO S/N
REGIMEN DE PROVISION: ORDINARIO
CREACIONES: 1 UNIDAD DE INFANTIL/PREESCOLAR
1 MAESTRO DE INFANTIL/PREESCOLAR
SUPRESIONES: 1 UNIDAD DE PRIMER CICLO/C.MEDIO
1 MAESTRO DE PRIM. CICLO/C.MEDIO
COMPOSICION RESULTANTE: 4 UNIDADES INFANTIL/PREESCOLAR
4 MAESTROS INFANTIL/PREESCOLAR
8 UNIDADES DE PRIM. CICLO/C.MED.
6 UNIDADES DE CICLO SUPERIOR
10 MAESTROS PRIM.CICLO/CICLO MED.
1 MAESTRO FILOLOGIA INGLES
1 MAESTRO FILOLOGIA FRANCES
1 MAESTRO FILOLOGIA CASTELLANA
2 MAESTROS MATEMAT./C.NATURAL.
1 MAESTRO CIENCIAS SOCIALES
1 MAESTRO EDUCACION FISICA
1 UNID./MAES. APOYO INTEGR. P.T.

MUNICIPIO: MOTRIL
LOCALIDAD: MOTRIL
CODIGO DE CENTRO: 18006972
NOMBRE: COLEGIO PUBLICO E.G.B.
GARVAYO DINELLI (311)
DOMICILIO: HUERTA LA CHICA S/N
REGIMEN DE PROVISION: ORDINARIO
CREACIONES: 1 UNIDAD DE CICLO SUPERIOR
1 MAESTRO EDUCACION FISICA
1 MAESTRO DE EDUCACION MUSICAL
SUPRESIONES: 1 UNIDAD DE PRIMER CICLO/C.MEDIO
2 MAESTROS PRIM.CICLO/CICLO MED.
COMPOSICION RESULTANTE: 12 UNIDADES DE PRIM. CICLO/C.MED.
10 UNIDADES DE CICLO SUPERIOR
12 MAESTROS PRIM.CICLO/CICLO MED.
2 MAESTROS FILOLOGIA INGLES
1 MAESTRO FILOLOGIA FRANCES
1 MAESTRO FILOLOGIA CASTELLANA
3 MAESTROS MATEMAT./C.NATURAL.
2 MAESTROS CIENCIAS SOCIALES
2 MAESTROS EDUCACION FISICA
1 MAESTRO DE EDUCACION MUSICAL
2 UNID./MAES. EE ESP. PED.TERAP.
1 UNID./MAES. APOYO INTEGR. P.T.
1 UNID./MAES. APOYO INTEGR. A.L.

MUNICIPIO: MOTRIL
LOCALIDAD: MOTRIL
CODIGO DE CENTRO: 18007034
NOMBRE: COLEGIO PUBLICO E.G.B.
(PRINCIPE FELIPE) (308)
DOMICILIO: RAMBLA DE LOS ALAMOS, S/N
REGIMEN DE PROVISION: ORDINARIO
TRANSFORMACIONES: 1 UNID./MAES. APOYO INTEGR. P.T
EN: 1 UNID./MAES. EE ESP. PED.TERAP
COMPOSICION RESULTANTE: 4 UNIDADES INFANTIL/PREESCOLAR
4 MAESTROS INFANTIL/PREESCOLAR
10 UNIDADES DE PRIM. CICLO/C.MED.
7 UNIDADES DE CICLO SUPERIOR
11 MAESTROS PRIM.CICLO/CICLO MED.
1 MAESTRO FILOLOGIA INGLES
1 MAESTRO FILOLOGIA FRANCES
1 MAESTRO FILOLOGIA CASTELLANA
3 MAESTROS MATEMAT./C.NATURAL.
1 MAESTRO CIENCIAS SOCIALES
1 MAESTRO EDUCACION FISICA
1 UNID./MAES. EE ESP. PED.TERAP.
2 UNID./MAES. APOYO INTEGR. P.T.

MUNICIPIO: MOTRIL
LOCALIDAD: MOTRIL
CODIGO DE CENTRO: 18009481
NOMBRE: COLEGIO PUBLICO E.G.B.
FRANCISCO MEJIAS (310)
DOMICILIO: CHURRUCA, S/N
REGIMEN DE PROVISION: ORDINARIO
SUPRESIONES: 1 UNIDAD DE CICLO SUPERIOR
1 MAESTRO FILOLOGIA FRANCES
COMPOSICION RESULTANTE: 4 UNIDADES INFANTIL/PREESCOLAR
4 MAESTROS INFANTIL/PREESCOLAR
10 UNIDADES DE PRIM. CICLO/C.MED.
10 UNIDADES DE CICLO SUPERIOR
11 MAESTROS PRIM.CICLO/CICLO MED.
2 MAESTROS FILOLOGIA INGLES
1 MAESTRO FILOLOGIA FRANCES
1 MAESTRO FILOLOGIA CASTELLANA
4 MAESTROS MATEMAT./C.NATURAL.
2 MAESTROS CIENCIAS SOCIALES
1 MAESTRO EDUCACION FISICA
1 UNID./MAES. EE ESP. PED.TERAP.
2 UNID./MAES. APOYO INTEGR. P.T.

MUNICIPIO: MOTRIL
LOCALIDAD: MOTRIL

CODIGO DE CENTRO: 18006911
NOMBRE: COLG.PUBLICO EGB (CAEP)
SALVADOR HUERTAS (317)
DOMICILIO: LUIS DE GONGORA, S/N
REGIMEN DE PROVISION: ORDINARIO
SUPRESIONES: 1 UNIDAD DE PRIMER CICLO/C.MEDIO
1 UNIDAD DE CICLO SUPERIOR
2 MAESTROS PRIM.CICLO/CICLO MED.
COMPOSICION RESULTANTE: 1 UNIDAD DE INFANTIL/PREESCOLAR
1 MAESTRO DE INFANTIL/PREESCOLAR
5 UNIDADES DE PRIM. CICLO/C.MED.
5 UNIDADES DE CICLO SUPERIOR
6 MAESTROS PRIM.CICLO/CICLO MED.
1 MAESTRO FILOLOGIA INGLES
1 MAESTRO FILOLOGIA FRANCES
2 MAESTROS MATEMAT./C.NATURAL.
1 MAESTRO CIENCIAS SOCIALES
1 MAESTRO EDUCACION FISICA
1 UNID./MAES. APOYO INTEGR. P.T.
2 MAESTROS APOYO A CICLOS

MUNICIPIO: MOTRIL
LOCALIDAD: MOTRIL
CODIGO DE CENTRO: 18009717
NOMBRE: COLG.PUBLICO EGB (CAEP)
RAMBLA ALAMOS (314)
DOMICILIO: RAMBLA DE LOS ALAMOS
REGIMEN DE PROVISION: ORDINARIO
CREACIONES: 1 MAESTRO DE EDUCACION MUSICAL
SUPRESIONES: 1 MAESTRO DE PRIM. CICLO/C.MEDIO
COMPOSICION RESULTANTE: 2 UNIDADES INFANTIL/PREESCOLAR
2 MAESTROS INFANTIL/PREESCOLAR
10 UNIDADES DE PRIM. CICLO/C.MED.
8 UNIDADES DE CICLO SUPERIOR
10 MAESTROS PRIM.CICLO/CICLO MED.
2 MAESTROS FILOLOGIA INGLES
1 MAESTRO FILOLOGIA FRANCES
1 MAESTRO FILOLOGIA CASTELLANA
3 MAESTROS MATEMAT./C.NATURAL.
1 MAESTRO CIENCIAS SOCIALES
1 MAESTRO EDUCACION FISICA
1 MAESTRO DE EDUCACION MUSICAL
2 UNID./MAES. APOYO INTEGR. P.T.
1 UNID./MAES. APOYO INTEGR. A.L.
1 MAESTRO APOYO A CICLOS

MUNICIPIO: MURTAS
LOCALIDAD: MURTAS
CODIGO DE CENTRO: 18007186
NOMBRE: COLEGIO PUBLICO E.G.B.
SAN MIGUEL (325)
DOMICILIO: LA LOMILLA S/N
REGIMEN DE PROVISION: ORDINARIO
SUPRESIONES: 1 UNIDAD DE CICLO SUPERIOR
1 MAESTRO FILOLOGIA FRANCES
COMPOSICION RESULTANTE: 1 UNIDAD DE INFANTIL/PREESCOLAR
1 MAESTRO DE INFANTIL/PREESCOLAR
3 UNIDADES DE PRIM. CICLO/C.MED.
2 UNIDADES DE CICLO SUPERIOR
3 MAESTROS PRIM.CICLO/CICLO MED.
1 MAESTRO FILOLOGIA INGLES
1 MAESTRO MATEMATICAS/C.NATURA.
1 MAESTRO CIENCIAS SOCIALES

MUNICIPIO: NIGUELAS
LOCALIDAD: NIGUELAS
CODIGO DE CENTRO: 18007204
NOMBRE: COLEGIO PUBLICO E.G.B.
ZAHOR,EL (326)
DOMICILIO: MANUEL DE FALLA 9
REGIMEN DE PROVISION: ORDINARIO
SUPRESIONES: 2 UNIDADES DE PRIM. CICLO/C.MED.
2 MAESTROS PRIM.CICLO/CICLO MED.
COMPOSICION RESULTANTE: 1 UNIDAD DE INFANTIL/PREESCOLAR
1 MAESTRO DE INFANTIL/PREESCOLAR
2 UNIDADES DE PRIM. CICLO/C.MED.
2 UNIDADES DE CICLO SUPERIOR
2 MAESTROS PRIM.CICLO/CICLO MED.
1 MAESTRO FILOLOGIA INGLES
1 MAESTRO MATEMATICAS/C.NATURA.
1 MAESTRO CIENCIAS SOCIALES

MUNICIPIO: ORGIVA
LOCALIDAD: ORGIVA
CODIGO DE CENTRO: 18007319
NOMBRE: COLEGIO PUBLICO E.G.B.
SAN JOSE DE CALASANZ (332)
DOMICILIO: LORA TAMAYO S/N
REGIMEN DE PROVISION: ORDINARIO
CREACIONES: 1 UNIDAD DE CICLO SUPERIOR
1 MAESTRO EDUCACION FISICA
1 MAESTRO DE EDUCACION MUSICAL
SUPRESIONES: 1 MAESTRO DE PRIM. CICLO/C.MEDIO
COMPOSICION RESULTANTE: 6 UNIDADES INFANTIL/PREESCOLAR
6 MAESTROS INFANTIL/PREESCOLAR
15 UNIDADES DE PRIM. CICLO/C.MED.
10 UNIDADES DE CICLO SUPERIOR
15 MAESTROS PRIM.CICLO/CICLO MED.
2 MAESTROS FILOLOGIA INGLES
1 MAESTRO FILOLOGIA FRANCES
1 MAESTRO FILOLOGIA CASTELLANA
3 MAESTROS MATEMAT./C.NATURAL.
2 MAESTROS CIENCIAS SOCIALES
2 MAESTROS EDUCACION FISICA
1 MAESTRO DE EDUCACION MUSICAL
1 UNID./MAES. EE ESP. PED.TERAP.

2 UNID./MAES. APOYO INTEGR. P.T.

MUNICIPIO: OTURA
LOCALIDAD: OTURA
CODIGO DE CENTRO: 18007393
NOMBRE: COLEGIO PUBLICO E.G.B.
VIRGEN DE LA PAZ (338)
DOMICILIO: AVENIDA DEL SUSPIRO S/N
REGIMEN DE PROVISION: ORDINARIO
CREACIONES: 1 UNIDAD DE INFANTIL/PREESCOLAR
1 MAESTRO DE INFANTIL/PREESCOLAR
1 MAESTRO DE EDUCACION MUSICAL
SUPRESIONES: 1 MAESTRO FILOLOGIA CASTELLANA
COMPOSICION RESULTANTE: 4 UNIDADES INFANTIL/PREESCOLAR
4 MAESTROS INFANTIL/PREESCOLAR
9 UNIDADES DE PRIM. CICLO/C.MED.
8 UNIDADES DE CICLO SUPERIOR
10 MAESTROS PRIM.CICLO/CICLO MED.
1 MAESTRO FILOLOGIA INGLES
1 MAESTRO FILOLOGIA FRANCES
2 MAESTROS MATEMAT./C.NATURAL.
1 MAESTRO CIENCIAS SOCIALES
1 MAESTRO EDUCACION FISICA
1 MAESTRO DE EDUCACION MUSICAL
1 UNID./MAES. APOYO INTEGR. P.T.

MUNICIPIO: PAMPANEIRA
LOCALIDAD: PAMPANEIRA
CODIGO DE CENTRO: 18007411
NOMBRE: COLEGIO PUBLICO E.G.B.
CHUMPANEIRA (338)
DOMICILIO: ESCUELAS
REGIMEN DE PROVISION: ORDINARIO
DESGLOSES: AL COLEGIO PUBLICO RURAL
(513)
18601904, DE CAPILEIRA
2 UNIDADES DE PRIM. CICLO/C.MED.
2 MAESTROS PRIM.CICLO/CICLO MED.
DESAPARECE COMO TAL

MUNICIPIO: PELIGROS
LOCALIDAD: PELIGROS
CODIGO DE CENTRO: 18007484
NOMBRE: COLEGIO PUBLICO E.G.B.
MANUEL DE FALLA (341)
DOMICILIO: AVDA.DE LA FUENTE
REGIMEN DE PROVISION: ORDINARIO
CREACIONES: 1 UNIDAD DE PRIMER CICLO/C.MEDIO
1 MAESTRO DE EDUCACION MUSICAL
SUPRESIONES: 1 UNIDAD DE CICLO SUPERIOR
1 MAESTRO FILOLOGIA CASTELLANA
COMPOSICION RESULTANTE: 18 UNIDADES DE PRIM. CICLO/C.MED.
11 UNIDADES DE CICLO SUPERIOR
18 MAESTROS PRIM.CICLO/CICLO MED.
2 MAESTROS FILOLOGIA INGLES
2 MAESTROS FILOLOGIA FRANCES
1 MAESTRO FILOLOGIA CASTELLANA
4 MAESTROS MATEMAT./C.NATURAL.
2 MAESTROS CIENCIAS SOCIALES
1 MAESTRO EDUCACION FISICA
1 MAESTRO DE EDUCACION MUSICAL
1 UNID./MAES. APOYO INTEGR. P.T.

MUNICIPIO: PEZA (LA)
LOCALIDAD: PEZA (LA)
CODIGO DE CENTRO: 18007514
NOMBRE: COLEGIO PUBLICO E.G.B.
CRISTOBAL DE ARCE (342)
DOMICILIO: PANTEON VIEJO
REGIMEN DE PROVISION: ORDINARIO
CREACIONES: 1 MAESTRO DE EDUCACION MUSICAL
SUPRESIONES: 1 MAESTRO DE PRIM. CICLO/C.MEDIO
COMPOSICION RESULTANTE: 2 UNIDADES INFANTIL/PREESCOLAR
2 MAESTROS INFANTIL/PREESCOLAR
5 UNIDADES DE PRIM. CICLO/C.MED.
3 UNIDADES DE CICLO SUPERIOR
5 MAESTROS PRIM.CICLO/CICLO MED.
1 MAESTRO FILOLOGIA INGLES
1 MAESTRO MATEMATICAS/C.NATURA.
1 MAESTRO CIENCIAS SOCIALES
1 MAESTRO EDUCACION FISICA
1 MAESTRO DE EDUCACION MUSICAL
1 UNID./MAES. APOYO INTEGR. P.T.

MUNICIPIO: PINOS-GENIL
LOCALIDAD: PINOS-GENIL
CODIGO DE CENTRO: 18007563
NOMBRE: COLEGIO PUBLICO E.G.B.
BERTA WILHELMI(344)
DOMICILIO: GENERALISIMO,1
REGIMEN DE PROVISION: ORDINARIO
SUPRESIONES: 1 UNIDAD DE PRIMER CICLO/C.MEDIO
1 MAESTRO DE PRIM. CICLO/C.MEDIO
COMPOSICION RESULTANTE: 2 UNIDADES INFANTIL/PREESCOLAR
2 MAESTROS INFANTIL/PREESCOLAR
3 UNIDADES DE PRIM. CICLO/C.MED.
3 UNIDADES DE CICLO SUPERIOR
3 MAESTROS PRIM.CICLO/CICLO MED.
1 MAESTRO FILOLOGIA INGLES
1 MAESTRO MATEMATICAS/C.NATURA.
1 MAESTRO CIENCIAS SOCIALES
1 MAESTRO EDUCACION FISICA

MUNICIPIO: PINOS PUENTE

LOCALIDAD: PINOS-PUENTE
CODIGO DE CENTRO: 18008889
NOMBRE: COLG.PUBLICO EGB (CAEP)
SAN PASCUAL BAILON (347)
DOMICILIO: PRESA, S/N
REGIMEN DE PROVISION: ORDINARIO
SUPRESIONES: 1 UNIDAD DE PRIMER CICLO/C.MEDIO
1 MAESTRO DE PRIM. CICLO/C.MEDIO
COMPOSICION RESULTANTE: 4 UNIDADES INFANTIL/PREESCOLAR
4 MAESTROS INFANTIL/PREESCOLAR
15 UNIDADES DE PRIM. CICLO/C.MED.
10 UNIDADES DE CICLO SUPERIOR
18 MAESTROS PRIM.CICLO/CICLO MED.
2 MAESTROS FILOLOGIA INGLES
1 MAESTRO FILOLOGIA FRANCES
1 MAESTRO FILOLOGIA CASTELLANA
4 MAESTROS MATEMAT./C.NATURAL.
2 MAESTROS CIENCIAS SOCIALES
1 MAESTRO EDUCACION FISICA
1 UNID./MAES. EE ESP. PED.TERAP.
1 UNID./MAES. APOYO INTEGR. P.T.
2 MAESTROS APOYO A CICLOS
1 MAESTRO APOYO A. OCUPACIONAL.

MUNICIPIO: PIÑAR
LOCALIDAD: BOGARRE
CODIGO DE CENTRO: 18007708
NOMBRE: COLEGIO PUBLICO E.G.B.
FEDERICO GARCIA LORCA (351)
DOMICILIO: CARRETERA, S/N
REGIMEN DE PROVISION: ORDINARIO
DESGLOSES: AL COLEGIO PUBLICO RURAL
(517)
18601941, DE HUELAGO
2 UNIDADES DE PRIM. CICLO/C.MED.
2 UNIDADES DE CICLO SUPERIOR
2 MAESTROS PRIM.CICLO/CICLO MED.
1 MAESTRO FILOLOGIA FRANCES
1 MAESTRO MATEMATICAS/C.NATURA.
DESAPARECE COMO TAL

MUNICIPIO: PIÑAR
LOCALIDAD: PIÑAR
CODIGO DE CENTRO: 18007711
NOMBRE: COLEGIO PUBLICO E.G.B.
HH.CORONEL VELAZQUEZ (352)
DOMICILIO: TICO MEDINA, S/N
REGIMEN DE PROVISION: ORDINARIO
CREACIONES: 1 UNIDAD DE INFANTIL/PREESCOLAR
1 MAESTRO DE INFANTIL/PREESCOLAR
COMPOSICION RESULTANTE: 3 UNIDADES INFANTIL/PREESCOLAR
3 MAESTROS INFANTIL/PREESCOLAR
5 UNIDADES DE PRIM. CICLO/C.MED.
3 UNIDADES DE CICLO SUPERIOR
5 MAESTROS PRIM.CICLO/CICLO MED.
1 MAESTRO FILOLOGIA FRANCES
1 MAESTRO MATEMATICAS/C.NATURA.
1 MAESTRO CIENCIAS SOCIALES
1 MAESTRO EDUCACION FISICA

MUNICIPIO: POLOPOS
LOCALIDAD: MAMOLA (LA)
CODIGO DE CENTRO: 18007794
NOMBRE: COLEGIO PUBLICO E.G.B.
DOCTOR SANCHEZ MARISCAL (356)
DOMICILIO: LA FUENTE
REGIMEN DE PROVISION: ORDINARIO
SUPRESIONES: 1 UNIDAD DE PRIMER CICLO/C.MEDIO
1 MAESTRO DE PRIM. CICLO/C.MEDIO
COMPOSICION RESULTANTE: 1 UNIDAD DE INFANTIL/PREESCOLAR
1 MAESTRO DE INFANTIL/PREESCOLAR
2 UNIDADES DE PRIM. CICLO/C.MED.
3 UNIDADES DE CICLO SUPERIOR
2 MAESTROS PRIM.CICLO/CICLO MED.
1 MAESTRO FILOLOGIA INGLES
1 MAESTRO MATEMATICAS/C.NATURA.
1 MAESTRO CIENCIAS SOCIALES
1 MAESTRO EDUCACION FISICA

MUNICIPIO: PUEBLA DE DON FADRIQUE
LOCALIDAD: ALMACILES
CODIGO DE CENTRO: 18007851
NOMBRE: COLEGIO PUBLICO E.G.B.
SAN ISIDRO (359)
DOMICILIO: ESCUELAS
REGIMEN DE PROVISION: ORDINARIO
SUPRESIONES: 1 UNIDAD DE CICLO SUPERIOR
1 MAESTRO MATEMATICAS/C.NATURA.
COMPOSICION RESULTANTE: 2 UNIDADES DE PRIM. CICLO/C.MED.
1 UNIDAD DE CICLO SUPERIOR
2 MAESTROS PRIM.CICLO/CICLO MED.
1 MAESTRO FILOLOGIA FRANCES

MUNICIPIO: PULIANAS
LOCALIDAD: PULIANAS
CODIGO DE CENTRO: 18007897
NOMBRE: COLEGIO PUBLICO E.G.B.
PROFESOR TIERNO GALVAN (361)
DOMICILIO: SANTA ADELA, S/N
REGIMEN DE PROVISION: ORDINARIO
CREACIONES: 1 MAESTRO DE EDUCACION MUSICAL
SUPRESIONES: 1 MAESTRO DE PRIM. CICLO/C.MEDIO
COMPOSICION RESULTANTE: 4 UNIDADES INFANTIL/PREESCOLAR
4 MAESTROS INFANTIL/PREESCOLAR
9 UNIDADES DE PRIM. CICLO/C.MED.

8 UNIDADES DE CICLO SUPERIOR
9 MAESTROS PRIM.CICLO/CICLO MED.
1 MAESTRO FILOLOGIA INGLES
1 MAESTRO FILOLOGIA FRANCES
1 MAESTRO FILOLOGIA CASTELLANA
2 MAESTROS MATEMAT./C.NATURAL.
1 MAESTRO CIENCIAS SOCIALES
1 MAESTRO EDUCACION FISICA
1 MAESTRO DE EDUCACION MUSICAL
1 UNID./MAES. EE ESP. PED.TERAP.

MUNICIPIO: QUENTAR
LOCALIDAD: TOCON
CODIGO DE CENTRO: 18007984
NOMBRE: COLEGIO PUBLICO E.G.B.
PINTOR MORCILLO RAYA (365)
DOMICILIO: TOCON-QUENTAR
REGIMEN DE PROVISION: ORDINARIO
SUPRESIONES: 1 UNIDAD DE PRIMER CICLO/C.MEDIO
1 MAESTRO DE PRIM. CICLO/C.MEDIO
DESAPARECE COMO TAL

MUNICIPIO: SALAR
LOCALIDAD: SALAR
CODIGO DE CENTRO: 18008014
NOMBRE: COLEGIO PUBLICO E.G.B.
INMACULADA,LA (367)
DOMICILIO: C/ LEPANTO, S/N
REGIMEN DE PROVISION: ORDINARIO
CREACIONES: 1 UNIDAD DE CICLO SUPERIOR
1 MAESTRO DE EDUCACION MUSICAL
COMPOSICION RESULTANTE: 3 UNIDADES INFANTIL/PREESCOLAR
3 MAESTROS INFANTIL/PREESCOLAR
9 UNIDADES DE PRIM. CICLO/C.MED.
8 UNIDADES DE CICLO SUPERIOR
10 MAESTROS PRIM.CICLO/CICLO MED.
1 MAESTRO FILOLOGIA INGLES
1 MAESTRO FILOLOGIA FRANCES
2 MAESTROS MATEMAT./C.NATURAL.
1 MAESTRO CIENCIAS SOCIALES
1 MAESTRO EDUCACION FISICA
1 MAESTRO DE EDUCACION MUSICAL
1 UNID./MAES. APOYO INTEGR. P.T.

MUNICIPIO: SALOBREÑA
LOCALIDAD: LOBRES
CODIGO DE CENTRO: 18008083
NOMBRE: COLEGIO PUBLICO E.G.B.
CERVANTES (369)
DOMICILIO: EL ESPINAR
REGIMEN DE PROVISION: ORDINARIO
SUPRESIONES: 1 UNIDAD DE PRIMER CICLO/C.MEDIO
1 MAESTRO DE PRIM. CICLO/C.MEDIO
COMPOSICION RESULTANTE: 1 UNIDAD DE INFANTIL/PREESCOLAR
1 MAESTRO DE INFANTIL/PREESCOLAR
3 UNIDADES DE PRIM. CICLO/C.MED.
3 UNIDADES DE CICLO SUPERIOR
3 MAESTROS PRIM.CICLO/CICLO MED.
1 MAESTRO FILOLOGIA FRANCES
1 MAESTRO MATEMATICAS/C.NATURA.
1 MAESTRO CIENCIAS SOCIALES
1 MAESTRO EDUCACION FISICA
1 UNID./MAES. EE ESP. PED.TERAP.

MUNICIPIO: SALOBREÑA
LOCALIDAD: SALOBREÑA
CODIGO DE CENTRO: 18600961
NOMBRE: COLEGIO PUBLICO E.G.B.
SEGALBINA (372)
DOMICILIO: C/
REGIMEN DE PROVISION: ORDINARIO
SUPRESIONES: 1 UNIDAD DE CICLO SUPERIOR
1 MAESTRO FILOLOGIA CASTELLANA
COMPOSICION RESULTANTE: 10 UNIDADES DE PRIM. CICLO/C.MED.
7 UNIDADES DE CICLO SUPERIOR
11 MAESTROS PRIM.CICLO/CICLO MED.
2 MAESTROS FILOLOGIA INGLES
1 MAESTRO FILOLOGIA FRANCES
3 MAESTROS MATEMAT./C.NATURAL.
1 MAESTRO CIENCIAS SOCIALES
1 MAESTRO EDUCACION FISICA
1 UNID./MAES. EE ESP. PED.TERAP.
1 UNID./MAES. APOYO INTEGR. P.T.

MUNICIPIO: SALOBREÑA
LOCALIDAD: SALOBREÑA
CODIGO DE CENTRO: 18008128
NOMBRE: CENTRO PUBLICO DE PREESCOLAR
JUAN RAMON JIMENEZ (370)
DOMICILIO: PONTANILLA, S/N
REGIMEN DE PROVISION: ORDINARIO
CREACIONES: 1 UNIDAD DE INFANTIL/PREESCOLAR
1 MAESTRO DE INFANTIL/PREESCOLAR
COMPOSICION RESULTANTE: 11 UNIDADES INFANTIL/PREESCOLAR
12 MAESTROS INFANTIL/PREESCOLAR
1 UNID./MAES. APOYO INTEGR. P.T.

MUNICIPIO: SANTA CRUZ DE ALHAMA O DEL COMERCIO
LOCALIDAD: SANTA CRUZ DE ALHAMA O DEL COMERCIO
CODIGO DE CENTRO: 18008130
NOMBRE: COLEGIO PUBLICO E.G.B.
JUAN RAMON JIMENEZ (373)
DOMICILIO: BARRIO NUEVO, S/N
REGIMEN DE PROVISION: ORDINARIO

CREACIONES: 1 MAESTRO FILOLOGIA INGLES
SUPRESIONES: 1 MAESTRO DE PRIM. CICLO/C.MEDIO
COMPOSICION RESULTANTE: 1 UNIDAD DE INFANTIL/PREESCOLAR
1 MAESTRO DE INFANTIL/PREESCOLAR
2 UNIDADES DE PRIM. CICLO/C.MED.
1 MAESTRO DE PRIM. CICLO/C.MEDIO
1 MAESTRO FILOLOGIA INGLES

MUNICIPIO: SANTA FE
LOCALIDAD: JAU (EL)
CODIGO DE CENTRO: 18008142
NOMBRE: COLEGIO PUBLICO E.G.B.
SAN JOSE (374)
DOMICILIO: AGUILA, S/N
REGIMEN DE PROVISION: ORDINARIO
DESGLOSES: AL COLEGIO PUBLICO RURAL
(514)
18601916, DE JAU (EL)
2 UNIDADES DE PRIM. CICLO/C.MED.
2 MAESTROS PRIM.CICLO/CICLO MED.
DESAPARECE COMO TAL

MUNICIPIO: SANTA FE
LOCALIDAD: JAU (EL)
CODIGO DE CENTRO: 18601916
NOMBRE: COLEGIO PUBLICO RURAL
(514)
DOMICILIO: C/AGUILA S/N
REGIMEN DE PROVISION: ORDINARIO
CREACIONES: 1 MAESTRO DE EDUCACION MUSICAL
1 MAESTRO APOYO DIDACTICO
INTEGRACIONES: DEL COLEGIO PUBLICO E.G.B.
EVARISTO NIEVAS CABELLO (128)
18002152, DE ROMILLA
2 UNIDADES DE PRIM. CICLO/C.MED.
2 MAESTROS PRIM.CICLO/CICLO MED.
DEL COLEGIO PUBLICO E.G.B.
ANTONIO MACHADO (129)
18002176, DE ROMILLA LA NUEVA
1 UNIDAD DE PRIMER CICLO/C.MEDIO
1 MAESTRO DE PRIM. CICLO/C.MEDIO
DEL COLEGIO PUBLICO E.G.B.
SAN JOSE (374)
18008142, DE JAU (EL)
2 UNIDADES DE PRIM. CICLO/C.MED.
2 MAESTROS PRIM.CICLO/CICLO MED.
DEL COLEGIO PUBLICO E.G.B.
ANTONIO MACHADO (375)
18008154, DE PEDRO RUIZ
1 UNIDAD DE PRIMER CICLO/C.MEDIO
1 MAESTRO DE PRIM. CICLO/C.MEDIO
COMPOSICION RESULTANTE: 6 UNIDADES DE PRIM. CICLO/C.MED.
6 MAESTROS PRIM.CICLO/CICLO MED.
1 MAESTRO DE EDUCACION MUSICAL
1 MAESTRO APOYO DIDACTICO

MUNICIPIO: SANTA FE
LOCALIDAD: PEDRO RUIZ
CODIGO DE CENTRO: 18008154
NOMBRE: COLEGIO PUBLICO E.G.B.
ANTONIO MACHADO (375)
DOMICILIO: LA VIRGEN, S/N
REGIMEN DE PROVISION: ORDINARIO
DESGLOSES: AL COLEGIO PUBLICO RURAL
(514)
18601916, DE JAU (EL)
1 UNIDAD DE PRIMER CICLO/C.MEDIO
1 MAESTRO DE PRIM. CICLO/C.MEDIO
DESAPARECE COMO TAL

MUNICIPIO: SANTA FE
LOCALIDAD: SANTA FE
CODIGO DE CENTRO: 18008211
NOMBRE: COLEGIO PUBLICO E.G.B.
REYES CATOLICOS (377)
DOMICILIO: PASEO SEÑOR DE LA SALUD, 24
REGIMEN DE PROVISION: ORDINARIO
CREACIONES: 1 UNIDAD DE PRIMER CICLO/C.MEDIO
1 MAESTRO DE EDUCACION MUSICAL
SUPRESIONES: 1 UNIDAD DE CICLO SUPERIOR
1 MAESTRO MATEMATICAS/C.NATURA.
COMPOSICION RESULTANTE: 3 UNIDADES INFANTIL/PREESCOLAR
3 MAESTROS INFANTIL/PREESCOLAR
8 UNIDADES DE PRIM. CICLO/C.MED.
6 UNIDADES DE CICLO SUPERIOR
8 MAESTROS PRIM.CICLO/CICLO MED.
1 MAESTRO FILOLOGIA INGLES
1 MAESTRO FILOLOGIA FRANCES
1 MAESTRO FILOLOGIA CASTELLANA
2 MAESTROS MATEMAT./C.NATURAL.
1 MAESTRO CIENCIAS SOCIALES
1 MAESTRO EDUCACION FISICA
1 MAESTRO DE EDUCACION MUSICAL
1 UNID./MAES. EE ESP. PED.TERAP.
1 UNID./MAES. APOYO INTEGR. P.T.

MUNICIPIO: SANTA FE
LOCALIDAD: SANTA FE
CODIGO DE CENTRO: 18008853
NOMBRE: COLEGIO PUBLICO E.G.B.
CAPITULACIONES (376)
DOMICILIO: MADRIGAL DE LAS ALTAS TORRES
REGIMEN DE PROVISION: ORDINARIO
CREACIONES: 1 UNIDAD DE INFANTIL/PREESCOLAR
1 MAESTRO DE INFANTIL/PREESCOLAR

TRANSFORMACIONES: 1 UNID./MAES. EE ESP. PED.TERAP
EN: 1 UNID./MAES. APOYO INTEGR. P.T
COMPOSICION RESULTANTE: 3 UNIDADES INFANTIL/PREESCOLAR
3 MAESTROS INFANTIL/PREESCOLAR
5 UNIDADES DE PRIM. CICLO/C.MED.
3 UNIDADES DE CICLO SUPERIOR
6 MAESTROS PRIM.CICLO/CICLO MED.
1 MAESTRO FILOLOGIA FRANCES
1 MAESTRO MATEMATICAS/C.NATURA.
1 MAESTRO CIENCIAS SOCIALES
1 MAESTRO EDUCACION FISICA
1 UNID./MAES. APOYO INTEGR. P.T.

MUNICIPIO: SORVILAN
LOCALIDAD: SORVILAN
CODIGO DE CENTRO: 18801321
NOMBRE: COLEGIO PUBLICO RURAL
LA CONTRAVIESA (464)
DOMICILIO: CARRETERA, S/N
REGIMEN DE PROVISION: ORDINARIO
INTEGRACIONES: DEL COLEGIO PUBLICO E.G.B.
CERRILLO PUERTAS (388)
18010045, DE TORVIZCON
1 UNIDAD DE PRIMER CICLO/C.MEDIO
1 MAESTRO DE PRIM. CICLO/C.MEDIO
COMPOSICION RESULTANTE: 5 UNIDADES DE PRIM. CICLO/C.MED.
2 UNIDADES DE CICLO SUPERIOR
5 MAESTROS PRIM.CICLO/CICLO MED.
1 MAESTRO FILOLOGIA INGLES
1 MAESTRO MATEMATICAS/C.NATURA.
1 MAESTRO EDUCACION FISICA
1 UNID./MAES. APOYO INTEGR. P.T.
1 MAESTRO APOYO DIDACTICO

MUNICIPIO: TORVIZCON
LOCALIDAD: TORVIZCON
CODIGO DE CENTRO: 18010045
NOMBRE: COLEGIO PUBLICO E.G.B.
CERRILLO PUERTAS (388)
DOMICILIO: CERRILLO PUERTAS
REGIMEN DE PROVISION: ORDINARIO
DESGLOSES: AL COLEGIO PUBLICO RURAL
LA CONTRAVIESA (464)
18601321, DE SORVILAN
1 UNIDAD DE PRIMER CICLO/C.MEDIO
1 MAESTRO DE PRIM. CICLO/C.MEDIO
DESAPARECE COMO TAL

MUNICIPIO: TREVELEZ
LOCALIDAD: TREVELEZ
CODIGO DE CENTRO: 18008397
NOMBRE: COLEGIO PUBLICO E.G.B.
NTR.SRA.DE LAS NIEVES (389)
DOMICILIO: ESCUELAS, S/N
REGIMEN DE PROVISION: ORDINARIO
SUPRESIONES: 1 UNIDAD DE CICLO SUPERIOR
1 MAESTRO CIENCIAS SOCIALES
COMPOSICION RESULTANTE: 1 UNIDAD DE INFANTIL/PREESCOLAR
1 MAESTRO DE INFANTIL/PREESCOLAR
3 UNIDADES DE PRIM. CICLO/C.MED.
2 UNIDADES DE CICLO SUPERIOR
3 MAESTROS PRIM.CICLO/CICLO MED.
1 MAESTRO FILOLOGIA INGLES
1 MAESTRO MATEMATICAS/C.NATURA.
1 MAESTRO EDUCACION FISICA

MUNICIPIO: TURON
LOCALIDAD: TURON
CODIGO DE CENTRO: 18008415
NOMBRE: COLEGIO PUBLICO E.G.B.
SAN MARCOS (391)
DOMICILIO: PLACETA DE S.JOSE, S/N
REGIMEN DE PROVISION: ORDINARIO
SUPRESIONES: 1 UNIDAD DE CICLO SUPERIOR
1 MAESTRO MATEMATICAS/C.NATURA.
COMPOSICION RESULTANTE: 2 UNIDADES DE PRIM. CICLO/C.MED.
1 UNIDAD DE CICLO SUPERIOR
2 MAESTROS PRIM.CICLO/CICLO MED.
1 MAESTRO FILOLOGIA INGLES

MUNICIPIO: UGIJAR
LOCALIDAD: CHERIN
CODIGO DE CENTRO: 18002191
NOMBRE: COLEGIO PUBLICO E.G.B..
GERALD BRENAN (392)
DOMICILIO: CRTA.PUERTO DE LA RAGUA
REGIMEN DE PROVISION: ORDINARIO
DESGLOSES: AL COLEGIO PUBLICO RURAL
NEVADA (507)
18801849, DE LAROLES
1 UNIDAD DE PRIMER CICLO/C.MEDIO
1 MAESTRO DE PRIM. CICLO/C.MEDIO
DESAPARECE COMO TAL

MUNICIPIO: VALOR
LOCALIDAD: MECINA ALFAHAR
CODIGO DE CENTRO: 18008476
NOMBRE: COLEGIO PUBLICO E.G.B.
JOSEFA ORTEGA PUGA (397)
DOMICILIO: BARRIO ALTO
REGIMEN DE PROVISION: ORDINARIO
DESGLOSES: AL COLEGIO PUBLICO RURAL
(515)
18601928, DE MECINA BOMBARON

1 UNIDAD DE PRIMER CICLO/C.MEDIO
1 MAESTRO DE PRIM. CICLO/C.MEDIO.
DESAPARECE COMO TAL

MUNICIPIO: VALOR
LOCALIDAD: VALOR
CODIGO DE CENTRO: 18008491
NOMBRE: COLEGIO PUBLICO E.G.B.
CRISTO DE LA YEDRA (398)
DOMICILIO: BARRIO DE LOS BOLOS, S/N
REGIMEN DE PROVISION: ORDINARIO
DESGLOSES: AL COLEGIO PUBLICO RURAL
(515)
18601928, DE MECINA BOMBARON
1 UNIDAD DE INFANTIL/PREESCOLAR
1 MAESTRO DE INFANTIL/PREESCOLAR
3 UNIDADES DE PRIM. CICLO/C.MED.
2 UNIDADES DE CICLO SUPERIOR
3 MAESTROS PRIM.CICLO/CICLO MED.
1 MAESTRO FILOLOGIA INGLES
1 MAESTRO MATEMATICAS/C.NATURA.
1 MAESTRO CIENCIAS SOCIALES
DESAPARECE COMO TAL

MUNICIPIO: VELEZ DE BENAUDALLA
LOCALIDAD: VELEZ DE BENAUDALLA
CODIGO DE CENTRO: 18008506
NOMBRE: COLEGIO PUBLICO E.G.B.
MADRIGAL Y PADIAL (399)
DOMICILIO: GRAL.PIZARRO,1
REGIMEN DE PROVISION: ORDINARIO
SUPRESIONES: 1 UNIDAD DE CICLO SUPERIOR
1 MAESTRO MATEMATICAS/C.NATURA.
COMPOSICION RESULTANTE: 3 UNIDADES INFANTIL/PREESCOLAR
3 MAESTROS INFANTIL/PREESCOLAR
8 UNIDADES DE PRIM. CICLO/C.MED.
4 UNIDADES DE CICLO SUPERIOR
9 MAESTROS PRIM.CICLO/CICLO MED.
1 MAESTRO FILOLOGIA INGLES
1 MAESTRO FILOLOGIA FRANCES
1 MAESTRO MATEMATICAS/C.NATURA.
1 MAESTRO CIENCIAS SOCIALES
1 MAESTRO EDUCACION FISICA
1 UNID./MAES. APOYO INTEGR. P.T.

MUNICIPIO: ZAFARRAYA
LOCALIDAD: ZAFARRAYA
CODIGO DE CENTRO: 18006713
NOMBRE: COLEGIO PUBLICO E.G.B.
DON ENRIQUE TIERNO GALVAN (405)
DOMICILIO: CRTA.DE LOJA, S/N
REGIMEN DE PROVISION: ORDINARIO
CREACIONES: 1 MAESTRO DE EDUCACION MUSICAL
SUPRESIONES: 1 MAESTRO DE PRIM. CICLO/C.MEDIO
COMPOSICION RESULTANTE: 2 UNIDADES INFANTIL/PREESCOLAR
2 MAESTROS INFANTIL/PREESCOLAR
6 UNIDADES DE PRIM. CICLO/C.MED.
4 UNIDADES DE CICLO SUPERIOR
6 MAESTROS PRIM.CICLO/CICLO MED.
1 MAESTRO FILOLOGIA INGLES
1 MAESTRO FILOLOGIA FRANCES
1 MAESTRO MATEMATICAS/C.NATURA.
1 MAESTRO CIENCIAS SOCIALES
1 MAESTRO EDUCACION FISICA
1 MAESTRO DE EDUCACION MUSICAL
1 UNID./MAES. EE ESP. PED.TERAP.

MUNICIPIO: ZUJAR
LOCALIDAD: ZUJAR
CODIGO DE CENTRO: 18008616
NOMBRE: COLEGIO PUBLICO E.G.B.
SANTO ANGEL (410)
DOMICILIO: SAN JOSE, 2
REGIMEN DE PROVISION: ORDINARIO
SUPRESIONES: 1 UNIDAD DE PRIMER CICLO/C.MEDIO
1 MAESTRO DE PRIM. CICLO/C.MEDIO
TRANSFORMACIONES: 1 UNID./MAES. EE ESP. PED.TERAP
EN: 1 UNID./MAES. APOYO INTEGR. P.T
COMPOSICION RESULTANTE: 3 UNIDADES INFANTIL/PREESCOLAR
3 MAESTROS INFANTIL/PREESCOLAR
8 UNIDADES DE PRIM. CICLO/C.MED.
6 UNIDADES DE CICLO SUPERIOR
9 MAESTROS PRIM.CICLO/CICLO MED.
1 MAESTRO FILOLOGIA INGLES
1 MAESTRO FILOLOGIA FRANCES
1 MAESTRO FILOLOGIA CASTELLANA
2 MAESTROS MATEMAT./C.NATURAL.
1 MAESTRO CIENCIAS SOCIALES
1 MAESTRO EDUCACION FISICA
1 UNID./MAES. APOYO INTEGR. P.T.

MUNICIPIO: LA TAHA
LOCALIDAD: PITRES
CODIGO DE CENTRO: 18007721
NOMBRE: COLEGIO PUBLICO E.G.B.
SAN ROQUE (411)
DOMICILIO: ESCUELAS, S/N
REGIMEN DE PROVISION: ORDINARIO
SUPRESIONES: 1 MAESTRO DE PRIM. CICLO/C.MEDIO
COMPOSICION RESULTANTE: 2 UNIDADES INFANTIL/PREESCOLAR
2 MAESTROS INFANTIL/PREESCOLAR
5 UNIDADES DE PRIM. CICLO/C.MED.
3 UNIDADES DE CICLO SUPERIOR
5 MAESTROS PRIM.CICLO/CICLO MED.
1 MAESTRO FILOLOGIA INGLES

```
                                1 MAESTRO MATEMATICAS/C.NATURA.
                                1 MAESTRO CIENCIAS SOCIALES
                                1 MAESTRO EDUCACION FISICA
                                1 UNID./MAES. APOYO INTEGR. P.T.


MUNICIPIO: NEVADA
LOCALIDAD: LAROLES
CODIGO DE CENTRO: 18801849
NOMBRE: COLEGIO PUBLICO RURAL
        NEVADA (507)
DOMICILIO: C/ERMITA S/N
REGIMEN DE PROVISION: ORDINARIO
CREACIONES:   1 MAESTRO DE EDUCACION MUSICAL
INTEGRACIONES: DEL COLEGIO PUBLICO E.G.B.
                    GERALD BRENAN (392)
                    18002191, DE CHERIN
                     1 UNIDAD DE PRIMER CICLO/C.MEDIO
                     1 MAESTRO DE PRIM. CICLO/C.MEDIO
SUPRESIONES:   1 MAESTRO DE PRIM. CICLO/C.MEDIO
COMPOSICION RESULTANTE:  2 UNIDADES  INFANTIL/PREESCOLAR
                         2 MAESTROS   INFANTIL/PREESCOLAR
                         7 UNIDADES DE PRIM. CICLO/C.MED.
                         5 UNIDADES DE CICLO SUPERIOR
                         7 MAESTROS PRIM.CICLO/CICLO MED.
                         1 MAESTRO FILOLOGIA INGLES
                         1 MAESTRO FILOLOGIA FRANCES
                         2 MAESTROS MATEMAT./C.NATURAL.
                         1 MAESTRO CIENCIAS SOCIALES
                         1 MAESTRO EDUCACION FISICA
                         1 MAESTRO DE EDUCACION MUSICAL
                         1 MAESTRO  APOYO DIDACTICO


MUNICIPIO: ALPUJARRA DE LA SIERRA
LOCALIDAD: MECINA BOMBARON
CODIGO DE CENTRO: 18006261
NOMBRE: COLEGIO PUBLICO E.G.B.
        (418)
DOMICILIO: MECINA BOMBARON
REGIMEN DE PROVISION: ORDINARIO
DESGLOSES: AL COLEGIO PUBLICO RURAL
                (515)
                18601928, DE MECINA BOMBARON
                 1 UNIDAD DE INFANTIL/PREESCOLAR
                 1 MAESTRO DE INFANTIL/PREESCOLAR
                 3 UNIDADES DE PRIM. CICLO/C.MED.
                 3 UNIDADES DE CICLO SUPERIOR
                 3 MAESTROS PRIM.CICLO/CICLO MED.
                 1 MAESTRO FILOLOGIA INGLES
                 1 MAESTRO MATEMATICAS/C.NATURA.
                 1 MAESTRO CIENCIAS SOCIALES
                 1 MAESTRO EDUCACION FISICA
 DESAPARECE COMO TAL
```

```
MUNICIPIO: ALPUJARRA DE LA SIERRA
LOCALIDAD: MECINA BOMBARON
CODIGO DE CENTRO: 18601928
NOMBRE: COLEGIO PUBLICO RURAL
        (515)
DOMICILIO: C/
REGIMEN DE PROVISION: ORDINARIO
CREACIONES:   1 MAESTRO  APOYO DIDACTICO
INTEGRACIONES: DEL COLEGIO PUBLICO E.G.B.
                    JOSEFA ORTEGA PUGA (397)
                    18008476, DE MECINA ALFAHAR
                     1 UNIDAD DE PRIMER CICLO/C.MEDIO
                     1 MAESTRO DE PRIM. CICLO/C.MEDIO
               DEL COLEGIO PUBLICO E.G.B.
                    CRISTO DE LA YEDRA (398)
                    18006491, DE VALOR
                     1 UNIDAD DE INFANTIL/PREESCOLAR
                     1 MAESTRO DE INFANTIL/PREESCOLAR
                     3 UNIDADES DE PRIM. CICLO/C.MED.
                     2 UNIDADES DE CICLO SUPERIOR
                     3 MAESTROS PRIM.CICLO/CICLO MED.
                     1 MAESTRO FILOLOGIA INGLES
                     1 MAESTRO MATEMATICAS/C.NATURA.
                     1 MAESTRO CIENCIAS SOCIALES
               DEL COLEGIO PUBLICO E.G.B.
                    (418)
                    18006261, DE MECINA BOMBARON
                     1 UNIDAD DE INFANTIL/PREESCOLAR
                     1 MAESTRO DE INFANTIL/PREESCOLAR
                     3 UNIDADES DE PRIM. CICLO/C.MED.
                     3 UNIDADES DE CICLO SUPERIOR
                     3 MAESTROS PRIM.CICLO/CICLO MED.
                     1 MAESTRO FILOLOGIA INGLES
                     1 MAESTRO MATEMATICAS/C.NATURA.
                     1 MAESTRO CIENCIAS SOCIALES
                     1 MAESTRO EDUCACION FISICA
               DEL COLEGIO PUBLICO E.G.B.
                    MIGUEL HERNANDEZ (418)
                    18008681, DE YEGEN
                     3 UNIDADES DE PRIM. CICLO/C.MED.
                     2 UNIDADES DE CICLO SUPERIOR
                     3 MAESTROS PRIM.CICLO/CICLO MED.
                     1 MAESTRO FILOLOGIA FRANCES
                     1 MAESTRO MATEMATICAS/C.NATURA.
SUPRESIONES:   1 UNIDAD DE PRIMER CICLO/C.MEDIO
               1 UNIDAD DE CICLO SUPERIOR
               1 MAESTRO MATEMATICAS/C.NATURA.
               1 MAESTRO CIENCIAS SOCIALES
COMPOSICION RESULTANTE:  2 UNIDADES  INFANTIL/PREESCOLAR
                         2 MAESTROS   INFANTIL/PREESCOLAR
                         9 UNIDADES DE PRIM. CICLO/C.MED.
                         6 UNIDADES DE CICLO SUPERIOR
                        10 MAESTROS PRIM.CICLO/CICLO MED.
                         2 MAESTROS FILOLOGIA INGLES
                         1 MAESTRO FILOLOGIA FRANCES
```

2 MAESTROS MATEMAT./C.NATURAL.
1 MAESTRO CIENCIAS SOCIALES
1 MAESTRO EDUCACION FISICA
1 MAESTRO APOYO DIDACTICO

MUNICIPIO: ALPUJARRA DE LA SIERRA
LOCALIDAD: YEGEN
CODIGO DE CENTRO: 18008881
NOMBRE: COLEGIO PUBLICO E.G.B.
MIGUEL HERNANDEZ (419)
DOMICILIO: GENERALISIMO, S/N
REGIMEN DE PROVISION: ORDINARIO
DESGLOSES: AL COLEGIO PUBLICO RURAL
(515)
18601928, DE MECINA BOMBARON
3 UNIDADES DE PRIM. CICLO/C.MED.
2 UNIDADES DE CICLO SUPERIOR
3 MAESTROS PRIM.CICLO/CICLO MED.
1 MAESTRO FILOLOGIA FRANCES
1 MAESTRO MATEMATICAS/C.NATURA.
DESAPARECE COMO TAL

MUNICIPIO: LAS GABIAS
LOCALIDAD: GABIA LA GRANDE
CODIGO DE CENTRO: 18002516
NOMBRE: COLEGIO PUBLICO E.G.B.
NTR.SRA.DE LAS NIEVES(420)
DOMICILIO: SAN CRISTOBAL, S/N
REGIMEN DE PROVISION: ORDINARIO
CREACIONES: 1 UNIDAD DE PRIMER CICLO/C.MEDIO
1 MAESTRO DE EDUCACION MUSICAL
COMPOSICION RESULTANTE: 5 UNIDADES INFANTIL/PREESCOLAR
5 MAESTROS INFANTIL/PREESCOLAR
15 UNIDADES DE PRIM. CICLO/C.MED.
9 UNIDADES DE CICLO SUPERIOR
15 MAESTROS PRIM.CICLO/CICLO MED.
2 MAESTROS FILOLOGIA INGLES
1 MAESTRO FILOLOGIA FRANCES
1 MAESTRO FILOLOGIA CASTELLANA
3 MAESTROS MATEMAT./C.NATURAL.
2 MAESTROS CIENCIAS SOCIALES
1 MAESTRO EDUCACION FISICA
1 MAESTRO DE EDUCACION MUSICAL
1 UNID./MAES. EE ESP. PED.TERAP.

MUNICIPIO: VALLE DEL ZALABI
LOCALIDAD: CHARCHES
CODIGO DE CENTRO: 18002115
NOMBRE: COLEGIO PUBLICO E.G.B.
MIRASIERRA (428)
DOMICILIO: C/AGUA, S/N
REGIMEN DE PROVISION: ORDINARIO
SUPRESIONES: 1 UNIDAD DE CICLO SUPERIOR
1 MAESTRO MATEMATICAS/C.NATURA.
COMPOSICION RESULTANTE: 2 UNIDADES DE PRIM. CICLO/C.MED.
1 UNIDAD DE CICLO SUPERIOR
2 MAESTROS PRIM.CICLO/CICLO MED.
1 MAESTRO FILOLOGIA FRANCES

MUNICIPIO: VEGAS DEL GENIL
LOCALIDAD: AMBROZ
CODIGO DE CENTRO: 18000702
NOMBRE: COLEGIO PUBLICO E.G.B.
NTR.SRA.DE LOS REMEDIOS (435)
DOMICILIO: C/OLMOS DEL POZO
REGIMEN DE PROVISION: ORDINARIO
CREACIONES: 1 MAESTRO FILOLOGIA INGLES
SUPRESIONES: 1 MAESTRO DE PRIM. CICLO/C.MEDIO
COMPOSICION RESULTANTE: 1 UNIDAD DE INFANTIL/PREESCOLAR
1 MAESTRO DE INFANTIL/PREESCOLAR
2 UNIDADES DE PRIM. CICLO/C.MED.
1 MAESTRO DE PRIM. CICLO/C.MEDIO
1 MAESTRO FILOLOGIA INGLES

MUNICIPIO: VEGAS DEL GENIL
LOCALIDAD: PURCHIL
CODIGO DE CENTRO: 18007915
NOMBRE: COLEGIO PUBLICO E.G.B.
VIRGEN DE LOS DOLORES (437)
DOMICILIO: CALVARIO, S/N
REGIMEN DE PROVISION: ORDINARIO
CREACIONES: 1 MAESTRO DE EDUCACION MUSICAL
SUPRESIONES: 1 MAESTRO DE PRIM. CICLO/C.MEDIO
COMPOSICION RESULTANTE: 2 UNIDADES INFANTIL/PREESCOLAR
2 MAESTROS INFANTIL/PREESCOLAR
4 UNIDADES DE PRIM. CICLO/C.MED.
5 UNIDADES DE CICLO SUPERIOR
4 MAESTROS PRIM.CICLO/CICLO MED.
1 MAESTRO FILOLOGIA INGLES
1 MAESTRO FILOLOGIA FRANCES
2 MAESTROS MATEMAT./C.NATURAL.
1 MAESTRO CIENCIAS SOCIALES
1 MAESTRO EDUCACION FISICA
1 MAESTRO DE EDUCACION MUSICAL
1 UNID./MAES. APOYO INTEGR. P.T.

MUNICIPIO: CUEVAS DEL CAMPO
LOCALIDAD: CUEVAS DEL CAMPO
CODIGO DE CENTRO: 18008774
NOMBRE: COLEGIO PUBLICO E.G.B.
SAN ISIDRO LABRADOR (408)
DOMICILIO: BARRIO CARACAS, S/N
REGIMEN DE PROVISION: ORDINARIO
SUPRESIONES: 1 UNIDAD DE PRIMER CICLO/C.MEDIO

1 MAESTRO DE PRIM. CICLO/C.MEDIO

COMPOSICION RESULTANTE:

2 UNIDADES INFANTIL/PREESCOLAR
2 MAESTROS INFANTIL/PREESCOLAR
5 UNIDADES DE PRIM. CICLO/C.MED.
6 UNIDADES DE CICLO SUPERIOR
6 MAESTROS PRIM.CICLO/CICLO MED.
1 MAESTRO FILOLOGIA INGLES
1 MAESTRO FILOLOGIA FRANCES
1 MAESTRO FILOLOGIA CASTELLANA
2 MAESTROS MATEMAT./C.NATURAL.
1 MAESTRO CIENCIAS SOCIALES
1 MAESTRO EDUCACION FISICA
1 UNID./MAES. EE ESP. PED.TERAP.

PROVINCIA: HUELVA

MUNICIPIO: ALAJAR
LOCALIDAD: ALAJAR
CODIGO DE CENTRO: 21600911
NOMBRE: COLEGIO PUBLICO RURAL
ADERSA 5 (189)
DOMICILIO: EMILIO GONZALEZ S/N
REGIMEN DE PROVISION: ORDINARIO
CREACIONES: 1 UNIDAD DE INFANTIL/PREESCOLAR
1 MAESTRO DE INFANTIL/PREESCOLAR
COMPOSICION RESULTANTE: 4 UNIDADES INFANTIL/PREESCOLAR
4 MAESTROS INFANTIL/PREESCOLAR
8 UNIDADES DE PRIM. CICLO/C.MED.
3 UNIDADES DE CICLO SUPERIOR
7 MAESTROS PRIM.CICLO/CICLO MED.
2 MAESTROS FILOLOGIA INGLES
1 MAESTRO MATEMATICAS/C.NATURA.
1 MAESTRO EDUCACION FISICA
1 UNID./MAES. APOYO INTEGR. P.T.
1 MAESTRO APOYO DIDACTICO

MUNICIPIO: ALJARAQUE
LOCALIDAD: ALJARAQUE
CODIGO DE CENTRO: 21601088
NOMBRE: COLEGIO PUBLICO E.G.B.
(203)
DOMICILIO: URBANIZACION BELLAVISTA
REGIMEN DE PROVISION: ORDINARIO
COMPOSICION RESULTANTE: 2 UNIDADES INFANTIL/PREESCOLAR
2 MAESTROS INFANTIL/PREESCOLAR
5 UNIDADES DE PRIM. CICLO/C.MED.
3 UNIDADES DE CICLO SUPERIOR
5 MAESTROS PRIM.CICLO/CICLO MED.
1 MAESTRO FILOLOGIA INGLES
1 MAESTRO MATEMATICAS/C.NATURA.
1 MAESTRO CIENCIAS SOCIALES
1 MAESTRO EDUCACION FISICA
OTROS CAMBIOS: N.DENOM. EL PUNTAL (203)

MUNICIPIO: ALJARAQUE
LOCALIDAD: ALJARAQUE
CODIGO DE CENTRO: 21000024
NOMBRE: COLG.PUBLICO EGB (CAEP)
ANTONIO GUERRERO (2)
DOMICILIO: AVDA.PUNTA UMBRIA,30
REGIMEN DE PROVISION: ORDINARIO
CREACIONES: 1 UNIDAD DE PRIMER CICLO/C.MEDIO
1 MAESTRO DE EDUCACION MUSICAL
COMPOSICION RESULTANTE: 4 UNIDADES INFANTIL/PREESCOLAR
4 MAESTROS INFANTIL/PREESCOLAR
12 UNIDADES DE PRIM. CICLO/C.MED.
8 UNIDADES DE CICLO SUPERIOR
11 MAESTROS PRIM.CICLO/CICLO MED.
2 MAESTROS FILOLOGIA INGLES
1 MAESTRO FILOLOGIA FRANCES
1 MAESTRO FILOLOGIA CASTELLANA
3 MAESTROS MATEMAT./C.NATURAL.
1 MAESTRO CIENCIAS SOCIALES
1 MAESTRO EDUCACION FISICA
1 MAESTRO DE EDUCACION MUSICAL
1 UNID./MAES. APOYO INTEGR. P.T.
1 MAESTRO APOYO A CICLOS
1 MAESTRO APOYO A. OCUPACIONAL.

MUNICIPIO: ALJARAQUE
LOCALIDAD: CORRALES
CODIGO DE CENTRO: 21000048
NOMBRE: COLEGIO PUBLICO E.G.B.
PROFESOR TIERNO GALVAN (3)
DOMICILIO: C/. ESCUELAS, S/N
REGIMEN DE PROVISION: ORDINARIO
CREACIONES: 1 UNIDAD DE PRIMER CICLO/C.MEDIO
1 MAESTRO DE EDUCACION MUSICAL
COMPOSICION RESULTANTE: 2 UNIDADES INFANTIL/PREESCOLAR
2 MAESTROS INFANTIL/PREESCOLAR
6 UNIDADES DE PRIM. CICLO/C.MED.
3 UNIDADES DE CICLO SUPERIOR
5 MAESTROS PRIM.CICLO/CICLO MED.
1 MAESTRO FILOLOGIA INGLES
1 MAESTRO MATEMATICAS/C.NATURA.
1 MAESTRO CIENCIAS SOCIALES
1 MAESTRO EDUCACION FISICA
1 MAESTRO DE EDUCACION MUSICAL

MUNICIPIO: ALMONASTER LA REAL
LOCALIDAD: ALMONASTER LA REAL
CODIGO DE CENTRO: 21000085
NOMBRE: COLG.PUBLICO EGB (CAEP)
VIRGEN DE GRACIA (6)
DOMICILIO: CARRETERA DE SEVILLA,17
REGIMEN DE PROVISION: ORDINARIO
TRANSFORMACIONES: 1 UNID./MAES. EE ESP. PED.TERAP
EN: 1 UNID./MAES. APOYO INTEGR. P.T
COMPOSICION RESULTANTE: 2 UNIDADES INFANTIL/PREESCOLAR
2 MAESTROS INFANTIL/PREESCOLAR
5 UNIDADES DE PRIM. CICLO/C.MED.
3 UNIDADES DE CICLO SUPERIOR
6 MAESTROS PRIM.CICLO/CICLO MED.
1 MAESTRO FILOLOGIA INGLES
1 MAESTRO MATEMATICAS/C.NATURA.
1 MAESTRO CIENCIAS SOCIALES
1 MAESTRO EDUCACION FISICA
1 UNID./MAES. APOYO INTEGR. P.T.
1 MAESTRO APOYO A. OCUPACIONAL.

MUNICIPIO: ALMONTE

LOCALIDAD: ALMONTE
CODIGO DE CENTRO: 21000188
NOMBRE: COLEGIO PUBLICO E.G.B.
LOPE DE VEGA (9)
DOMICILIO: CALVO SOTELO, S/N
REGIMEN DE PROVISION: ORDINARIO
CREACIONES: 1 UNIDAD DE INFANTIL/PREESCOLAR
1 MAESTRO DE INFANTIL/PREESCOLAR
SUPRESIONES: 1 UNIDAD DE PRIMER CICLO/C.MEDIO
1 MAESTRO DE PRIM. CICLO/C.MEDIO
TRANSFORMACIONES: 1 UNID./MAES. EE ESP. PED.TERAP
EN: 1 UNID./MAES. APOYO INTEGR. P.T
COMPOSICION RESULTANTE: 4 UNIDADES INFANTIL/PREESCOLAR
4 MAESTROS INFANTIL/PREESCOLAR
15 UNIDADES DE PRIM. CICLO/C.MED.
11 UNIDADES DE CICLO SUPERIOR
16 MAESTROS PRIM.CICLO/CICLO MED.
2 MAESTROS FILOLOGIA INGLES
2 MAESTROS FILOLOGIA FRANCES
1 MAESTRO FILOLOGIA CASTELLANA
4 MAESTROS MATEMAT./C.NATURAL.
2 MAESTROS CIENCIAS SOCIALES
2 MAESTROS EDUCACION FISICA
1 UNID./MAES. APOYO INTEGR. P.T.

MUNICIPIO: ALMONTE
LOCALIDAD: ALMONTE
CODIGO DE CENTRO: 21000191
NOMBRE: COLEGIO PUBLICO E.G.B.
NUESTRA SEÑORA DEL ROCIO (10)
DOMICILIO: CRTA. DE NIEBLA, 12 (BDA. PIO XII S/N)
REGIMEN DE PROVISION: ORDINARIO
CREACIONES: 1 UNIDAD DE INFANTIL/PREESCOLAR
1 MAESTRO DE INFANTIL/PREESCOLAR
COMPOSICION RESULTANTE: 4 UNIDADES INFANTIL/PREESCOLAR
4 MAESTROS INFANTIL/PREESCOLAR
9 UNIDADES DE PRIM. CICLO/C.MED.
6 UNIDADES DE CICLO SUPERIOR
10 MAESTROS PRIM.CICLO/CICLO MED.
1 MAESTRO FILOLOGIA INGLES
1 MAESTRO FILOLOGIA FRANCES
1 MAESTRO FILOLOGIA CASTELLANA
2 MAESTROS MATEMAT./C.NATURAL.
1 MAESTRO CIENCIAS SOCIALES
1 MAESTRO EDUCACION FISICA
1 UNID./MAES. EE ESP. PED.TERAP.
1 UNID./MAES. APOYO INTEGR. P.T.

MUNICIPIO: ALMONTE
LOCALIDAD: ALMONTE
CODIGO DE CENTRO: 21601007
NOMBRE: COLEGIO PUBLICO E.G.B.
EL LINCE (201)
DOMICILIO: C/ PATERNA S/N
REGIMEN DE PROVISION: ORDINARIO
CREACIONES: 1 UNIDAD DE CICLO SUPERIOR
COMPOSICION RESULTANTE: 3 UNIDADES INFANTIL/PREESCOLAR
3 MAESTROS INFANTIL/PREESCOLAR
5 UNIDADES DE PRIM. CICLO/C.MED.
2 UNIDADES DE CICLO SUPERIOR
6 MAESTROS PRIM.CICLO/CICLO MED.
1 MAESTRO FILOLOGIA INGLES
1 MAESTRO EDUCACION FISICA

MUNICIPIO: ALMONTE
LOCALIDAD: ROCIO (EL)
CODIGO DE CENTRO: 21000279
NOMBRE: COLG.PUBLICO EGB (CAEP)
DOÑANA (13)
DOMICILIO: CAMINO DEL PUENTE DEL REY, S/N
REGIMEN DE PROVISION: ORDINARIO
TRANSFORMACIONES: 1 UNID./MAES. EE ESP. PED.TERAP
EN: 1 UNID./MAES. APOYO INTEGR. P.T
COMPOSICION RESULTANTE: 3 UNIDADES INFANTIL/PREESCOLAR
3 MAESTROS INFANTIL/PREESCOLAR
6 UNIDADES DE PRIM. CICLO/C.MED.
5 UNIDADES DE CICLO SUPERIOR
7 MAESTROS PRIM.CICLO/CICLO MED.
1 MAESTRO FILOLOGIA INGLES
1 MAESTRO FILOLOGIA FRANCES
2 MAESTROS MATEMAT./C.NATURAL.
1 MAESTRO CIENCIAS SOCIALES
1 MAESTRO EDUCACION FISICA
1 UNID./MAES. APOYO INTEGR. P.T.
1 MAESTRO APOYO A CICLOS

MUNICIPIO: ALOSNO
LOCALIDAD: ALOSNO
CODIGO DE CENTRO: 21000309
NOMBRE. COLEGIO PUBLICO E.G.B.
NUESTRA SEÑORA DE GRACIA (15)
DOMICILIO: JOSE ANTONIO, 38
REGIMEN DE PROVISION: ORDINARIO
CREACIONES: 1 UNIDAD DE PRIMER CICLO/C.MEDIO
1 MAESTRO DE EDUCACION MUSICAL
TRANSFORMACIONES: 1 UNID./MAES. EE ESP. PED.TERAP
EN: 1 UNID./MAES. APOYO INTEGR. P.T
COMPOSICION RESULTANTE: 2 UNIDADES INFANTIL/PREESCOLAR
2 MAESTROS INFANTIL/PREESCOLAR
7 UNIDADES DE PRIM. CICLO/C.MED.
4 UNIDADES DE CICLO SUPERIOR
7 MAESTROS PRIM.CICLO/CICLO MED.
1 MAESTRO FILOLOGIA INGLES
1 MAESTRO FILOLOGIA FRANCES
1 MAESTRO MATEMATICAS/C.NATURA.
1 MAESTRO CIENCIAS SOCIALES

1 MAESTRO EDUCACION FISICA
1 MAESTRO DE EDUCACION MUSICAL
1 UNID./MAES. APOYO INTEGR. P.T.

MUNICIPIO: ALOSNO
LOCALIDAD: THARSIS
CODIGO DE CENTRO: 21000322
NOMBRE: COLEGIO PUBLICO E.G.B.
ARGANTONIO (16)
DOMICILIO: CAMPO S/N
REGIMEN DE PROVISION: ORDINARIO
CREACIONES: 1 UNIDAD DE INFANTIL/PREESCOLAR
1 MAESTRO DE INFANTIL/PREESCOLAR
TRANSFORMACIONES: 1 UNID./MAES. EE ESP. PED.TERAP
EN: 1 UNID./MAES. APOYO INTEGR. P.T
COMPOSICION RESULTANTE: 3 UNIDADES INFANTIL/PREESCOLAR
3 MAESTROS INFANTIL/PREESCOLAR
5 UNIDADES DE PRIM. CICLO/C.MED.
3 UNIDADES DE CICLO SUPERIOR
6 MAESTROS PRIM.CICLO/CICLO MED.
1 MAESTRO FILOLOGIA INGLES
1 MAESTRO MATEMATICAS/C.NATURA.
1 MAESTRO CIENCIAS SOCIALES
1 MAESTRO EDUCACION FISICA
1 UNID./MAES. APOYO INTEGR. P.T.

MUNICIPIO: AROCHE
LOCALIDAD: AROCHE
CODIGO DE CENTRO: 21000437
NOMBRE: COLG.PUBLICO EGB (CAEP)
JOSE ROMERO MACIAS (20)
DOMICILIO: QUEIPO DE LLANO, S/N
REGIMEN DE PROVISION: ORDINARIO
CREACIONES: 1 UNIDAD DE INFANTIL/PREESCOLAR
1 MAESTRO DE INFANTIL/PREESCOLAR
1 MAESTRO DE EDUCACION MUSICAL
SUPRESIONES: 1 MAESTRO FILOLOGIA CASTELLANA
COMPOSICION RESULTANTE: 4 UNIDADES INFANTIL/PREESCOLAR
4 MAESTROS INFANTIL/PREESCOLAR
10 UNIDADES DE PRIM. CICLO/C.MED.
6 UNIDADES DE CICLO SUPERIOR
11 MAESTROS PRIM.CICLO/CICLO MED.
1 MAESTRO FILOLOGIA INGLES
1 MAESTRO FILOLOGIA FRANCES
2 MAESTROS MATEMAT./C.NATURAL.
1 MAESTRO CIENCIAS SOCIALES
1 MAESTRO EDUCACION FISICA
1 MAESTRO DE EDUCACION MUSICAL
1 UNID./MAES. EE ESP. PED.TERAP.
1 UNID./MAES. APOYO INTEGR. P.T.
1 MAESTRO APOYO A. OCUPACIONAL.

MUNICIPIO: AYAMONTE
LOCALIDAD: AYAMONTE
CODIGO DE CENTRO: 21000474
NOMBRE: COLEGIO PUBLICO E.G.B.
PADRE JESUS (26)
DOMICILIO: AVDA.RAMON Y CAJAL S/N
REGIMEN DE PROVISION: ORDINARIO
CREACIONES: 2 UNIDADES INFANTIL/PREESCOLAR
2 MAESTROS INFANTIL/PREESCOLAR
COMPOSICION RESULTANTE: 4 UNIDADES INFANTIL/PREESCOLAR
4 MAESTROS INFANTIL/PREESCOLAR
11 UNIDADES DE PRIM. CICLO/C.MED.
11 UNIDADES DE CICLO SUPERIOR
12 MAESTROS PRIM.CICLO/CICLO MED.
2 MAESTROS FILOLOGIA INGLES
2 MAESTROS FILOLOGIA FRANCES
1 MAESTRO FILOLOGIA CASTELLANA
4 MAESTROS MATEMAT./C.NATURAL.
2 MAESTROS CIENCIAS SOCIALES
1 MAESTRO EDUCACION FISICA
1 UNID./MAES. EE ESP. PED.TERAP.
2 UNID./MAES. APOYO INTEGR. P.T.

MUNICIPIO: AYAMONTE
LOCALIDAD: AYAMONTE
CODIGO DE CENTRO: 21000486
NOMBRE: COLEGIO PUBLICO E.G.B.
RODRIGO DE XEREZ (27)
DOMICILIO: GURUGU, S/N
REGIMEN DE PROVISION: ORDINARIO
SUPRESIONES: 1 UNIDAD DE PRIMER CICLO/C.MEDIO
1 MAESTRO DE PRIM. CICLO/C.MEDIO
COMPOSICION RESULTANTE: 2 UNIDADES INFANTIL/PREESCOLAR
2 MAESTROS INFANTIL/PREESCOLAR
9 UNIDADES DE PRIM. CICLO/C.MED.
6 UNIDADES DE CICLO SUPERIOR
10 MAESTROS PRIM.CICLO/CICLO MED.
1 MAESTRO FILOLOGIA INGLES
1 MAESTRO FILOLOGIA FRANCES
1 MAESTRO FILOLOGIA CASTELLANA
2 MAESTROS MATEMAT./C.NATURAL.
1 MAESTRO CIENCIAS SOCIALES
1 MAESTRO EDUCACION FISICA
1 UNID./MAES. APOYO INTEGR. P.T.

MUNICIPIO: AYAMONTE
LOCALIDAD: AYAMONTE
CODIGO DE CENTRO: 21003943
NOMBRE: COLEGIO PUBLICO E.G.B.
MORENO Y CHACON (25)
DOMICILIO: VILLABLANCA S/N
REGIMEN DE PROVISION: ORDINARIO
CREACIONES: 1 UNIDAD DE CICLO SUPERIOR

1 MAESTRO DE EDUCACION MUSICAL
SUPRESIONES: 1 UNIDAD DE PRIMER CICLO/C.MEDIO
1 MAESTRO DE PRIM. CICLO/C.MEDIO
TRANSFORMACIONES: 1 UNID./MAES. EE ESP. PED.TERAP
EN: 1 UNID./MAES. APOYO INTEGR. P.T
COMPOSICION RESULTANTE: 3 UNIDADES INFANTIL/PREESCOLAR
3 MAESTROS INFANTIL/PREESCOLAR
14 UNIDADES DE PRIM. CICLO/C.MED.
9 UNIDADES DE CICLO SUPERIOR
15 MAESTROS PRIM.CICLO/CICLO MED.
2 MAESTROS FILOLOGIA INGLES
1 MAESTRO FILOLOGIA FRANCES
1 MAESTRO FILOLOGIA CASTELLANA
3 MAESTROS MATEMAT./C.NATURAL.
1 MAESTRO CIENCIAS SOCIALES
1 MAESTRO EDUCACION FISICA
1 MAESTRO DE EDUCACION MUSICAL
2 UNID./MAES. APOYO INTEGR. P.T.

MUNICIPIO: BEAS
LOCALIDAD: BEAS
CODIGO DE CENTRO: 21000607
NOMBRE: COLEGIO PUBLICO E.G.B.
JUAN RAMON JIMENEZ (30)
DOMICILIO: C/FRANCISCO VAZQUEZ LIMON, 11
REGIMEN DE PROVISION: ORDINARIO
CREACIONES: 2 UNIDADES INFANTIL/PREESCOLAR
2 MAESTROS INFANTIL/PREESCOLAR
SUPRESIONES: 1 UNIDAD DE PRIMER CICLO/C.MEDIO
1 MAESTRO DE PRIM. CICLO/C.MEDIO
COMPOSICION RESULTANTE: 6 UNIDADES INFANTIL/PREESCOLAR
6 MAESTROS INFANTIL/PREESCOLAR
10 UNIDADES DE PRIM. CICLO/C.MED.
7 UNIDADES DE CICLO SUPERIOR
11 MAESTROS PRIM.CICLO/CICLO MED.
1 MAESTRO FILOLOGIA INGLES
1 MAESTRO FILOLOGIA FRANCES
1 MAESTRO FILOLOGIA CASTELLANA
3 MAESTROS MATEMAT./C.NATURAL.
1 MAESTRO CIENCIAS SOCIALES
1 MAESTRO EDUCACION FISICA
1 UNID./MAES. EE ESP. PED.TERAP.
1 UNID./MAES. APOYO INTEGR. P.T.

MUNICIPIO: BERROCAL
LOCALIDAD: BERROCAL
CODIGO DE CENTRO: 21600982
NOMBRE: COLEGIO PUBLICO RURAL
BERROCAL-EL MADROÑO (198)
DOMICILIO: C/ NUEVA S/N
REGIMEN DE PROVISION: ORDINARIO
CREACIONES: 1 UNIDAD DE PRIMER CICLO/C.MEDIO
1 UNIDAD DE CICLO SUPERIOR
1 MAESTRO DE PRIM. CICLO/C.MEDIO
1 MAESTRO FILOLOGIA INGLES
SUPRESIONES: 2 UNIDADES INFANTIL/PREESCOLAR
2 MAESTROS INFANTIL/PREESCOLAR
COMPOSICION RESULTANTE: 2 UNIDADES DE PRIM. CICLO/C.MED.
2 UNIDADES DE CICLO SUPERIOR
2 MAESTROS PRIM.CICLO/CICLO MED.
1 MAESTRO FILOLOGIA INGLES
1 MAESTRO MATEMATICAS/C.NATURA.
1 MAESTRO APOYO DIDACTICO

MUNICIPIO: BOLLULLOS PAR DEL CONDADO
LOCALIDAD: BOLLULLOS PAR DEL CONDADO
CODIGO DE CENTRO: 21000668
NOMBRE: COLEGIO PUBLICO E.G.B.
SAN ANTONIO (34)
DOMICILIO: EL CALVARIO S/N
REGIMEN DE PROVISION: ORDINARIO
SUPRESIONES: 2 UNIDADES DE PRIM. CICLO/C.MED.
2 MAESTROS PRIM.CICLO/CICLO MED.
TRANSFORMACIONES: 1 UNID./MAES. EE ESP. PED.TERAP
EN: 1 UNID./MAES. APOYO INTEGR. P.T
COMPOSICION RESULTANTE: 2 UNIDADES INFANTIL/PREESCOLAR
2 MAESTROS INFANTIL/PREESCOLAR
7 UNIDADES DE PRIM. CICLO/C.MED.
6 UNIDADES DE CICLO SUPERIOR
8 MAESTROS PRIM.CICLO/CICLO MED.
1 MAESTRO FILOLOGIA INGLES
1 MAESTRO FILOLOGIA FRANCES
1 MAESTRO FILOLOGIA CASTELLANA
2 MAESTROS MATEMAT./C.NATURAL.
1 MAESTRO CIENCIAS SOCIALES
1 MAESTRO EDUCACION FISICA
1 UNID./MAES. APOYO INTEGR. P.T.

MUNICIPIO: BOLLULLOS PAR DEL CONDADO
LOCALIDAD: BOLLULLOS PAR DEL CONDADO
CODIGO DE CENTRO: 21003505
NOMBRE: COLEGIO PUBLICO E.G.B.
MANUEL PEREZ (32)
DOMICILIO: LA PALMA , 1
REGIMEN DE PROVISION: ORDINARIO
SUPRESIONES: 1 UNIDAD DE CICLO SUPERIOR
1 MAESTRO FILOLOGIA CASTELLANA
TRANSFORMACIONES: 1 UNID./MAES. EE ESP. PED.TERAP
EN: 1 UNID./MAES. APOYO INTEGR. P.T
COMPOSICION RESULTANTE: 4 UNIDADES INFANTIL/PREESCOLAR
4 MAESTROS INFANTIL/PREESCOLAR
10 UNIDADES DE PRIM. CICLO/C.MED.
7 UNIDADES DE CICLO SUPERIOR
11 MAESTROS PRIM.CICLO/CICLO MED.
2 MAESTROS FILOLOGIA INGLES
1 MAESTRO FILOLOGIA FRANCES

3 MAESTROS MATEMAT./C.NATURAL.
1 MAESTRO CIENCIAS SOCIALES
1 MAESTRO EDUCACION FISICA
1 UNID./MAES. APOYO INTEGR. P.T.

MUNICIPIO: BOLLULLOS PAR DEL CONDADO
LOCALIDAD: BOLLULLOS PAR DEL CONDADO
CODIGO DE CENTRO: 21003955
NOMBRE: COLEGIO PUBLICO E.G.B.
VIÑAS,LAS (35)
DOMICILIO: LAS VIÑAS
REGIMEN DE PROVISION: ORDINARIO
SUPRESIONES: 1 UNIDAD DE INFANTIL/PREESCOLAR
1 MAESTRO DE INFANTIL/PREESCOLAR
1 UNIDAD DE CICLO SUPERIOR
1 MAESTRO MATEMATICAS/C.NATURA.
COMPOSICION RESULTANTE: 2 UNIDADES INFANTIL/PREESCOLAR
2 MAESTROS INFANTIL/PREESCOLAR
6 UNIDADES DE PRIM. CICLO/C.MED.
4 UNIDADES DE CICLO SUPERIOR
7 MAESTROS PRIM.CICLO/CICLO MED.
1 MAESTRO FILOLOGIA INGLES
1 MAESTRO FILOLOGIA FRANCES
1 MAESTRO MATEMATICAS/C.NATURA.
1 MAESTRO CIENCIAS SOCIALES
1 MAESTRO EDUCACION FISICA
1 UNID./MAES. EE ESP. PED.TERAP.
1 UNID./MAES. APOYO INTEGR. P.T.

MUNICIPIO: BONARES
LOCALIDAD: BONARES
CODIGO DE CENTRO: 21000735
NOMBRE: COLEGIO PUBLICO E.G.B.
LORA TAMAYO (36)
DOMICILIO: GRAL.FRANCO, 71
REGIMEN DE PROVISION: ORDINARIO
SUPRESIONES: 1 UNIDAD DE PRIMER CICLO/C.MEDIO
1 MAESTRO DE PRIM. CICLO/C.MEDIO
TRANSFORMACIONES: 1 UNID./MAES. EE ESP. PED.TERAP
EN: 1 UNID./MAES. APOYO INTEGR. P.T
COMPOSICION RESULTANTE: 6 UNIDADES INFANTIL/PREESCOLAR
6 MAESTROS INFANTIL/PREESCOLAR
12 UNIDADES DE PRIM. CICLO/C.MED.
9 UNIDADES DE CICLO SUPERIOR
13 MAESTROS PRIM.CICLO/CICLO MED.
2 MAESTRDS FILOLOGIA INGLES
1 MAESTRO FILOLOGIA FRANCES
1 MAESTRO FILOLOGIA CASTELLANA
3 MAESTROS MATEMAT./C.NATURAL.
2 MAESTROS CIENCIAS SOCIALES
1 MAESTRO EDUCACION FISICA
1 UNID./MAES. APOYO INTEGR. P.T.

MUNICIPIO: CALA
LOCALIDAD: CALA
CODIGO DE CENTRO: 21000759
NOMBRE: COLEGIO PUBLICO E.G.B.
SAN ROQUE (38)
DOMICILIO: JOSE FERNANDEZ ARROYO, 10
REGIMEN DE PROVISION: ORDINARIO
TRANSFORMACIONES: 1 UNID./MAES. EE ESP. PED.TERAP
EN: 1 UNID./MAES. APOYO INTEGR. P.T
COMPOSICION RESULTANTE: 2 UNIDADES INFANTIL/PREESCOLAR
2 MAESTROS INFANTIL/PREESCOLAR
5 UNIDADES DE PRIM. CICLO/C.MED.
3 UNIDADES DE CICLO SUPERIOR
6 MAESTROS PRIM.CICLO/CICLO MED.
1 MAESTRO FILOLOGIA INGLES
1 MAESTRO MATEMATICAS/C.NATURA.
1 MAESTRO CIENCIAS SOCIALES
1 MAESTRO EDUCACION FISICA
1 UNID./MAES. APOYO INTEGR. P.T.

MUNICIPIO: CALAÑAS
LOCALIDAD: CALAÑAS
CODIGO DE CENTRO: 21000772
NOMBRE: COLEGIO PUBLICO E.G.B.
SAN JOSE DE CALASANZ (39)
DOMICILIO: CARRETRA DEL CERRO,S/N
REGIMEN DE PROVISION: ORDINARIO
TRANSFORMACIONES: 1 UNID./MAES. EE ESP. PED.TERAP
EN: 1 UNID./MAES. APOYO INTEGR. P.T
COMPOSICION RESULTANTE: 3 UNIDADES INFANTIL/PREESCOLAR
3 MAESTROS INFANTIL/PREESCOLAR
10 UNIDADES DE PRIM. CICLO/C.MED.
6 UNIDADES DE CICLO SUPERIOR
11 MAESTROS PRIM.CICLO/CICLO MED.
1 MAESTRO FILOLOGIA INGLES
1 MAESTRO FILOLOGIA FRANCES
1 MAESTRO FILOLOGIA CASTELLANA
2 MAESTROS MATEMAT./C.NATURAL.
1 MAESTRO CIENCIAS SOCIALES
1 MAESTRO EDUCACION FISICA
1 UNID./MAES. APOYO INTEGR. P.T.

MUNICIPIO: CALAÑAS
LOCALIDAD: LA ZARZA
CODIGO DE CENTRO: 21000802
NOMBRE: COLEGIO PUBLICO E.G.B.
SANTA BARBARA (40)
DOMICILIO: CENTRO,S/N
REGIMEN DE PROVISION: ORDINARIO
TRANSFORMACIONES: 1 UNID./MAES. EE ESP. PED.TERAP
EN: 1 UNID./MAES. APOYO INTEGR. P.T
COMPOSICION RESULTANTE: 2 UNIDADES INFANTIL/PREESCOLAR
2 MAESTROS INFANTIL/PREESCOLAR

5 UNIDADES DE PRIM. CICLO/C.MED.
3 UNIDADES DE CICLO SUPERIOR
5 MAESTROS PRIM.CICLO/CICLO MED.
1 MAESTRO FILOLOGIA INGLES
1 MAESTRO MATEMATICAS/C.NATURA.
1 MAESTRO CIENCIAS SOCIALES
1 MAESTRO EDUCACION FISICA
1 UNID./MAES. APOYO INTEGR. P.T.

MUNICIPIO: CAMPILLO (EL)
LOCALIDAD: CAMPILLO (EL)
CODIGO DE CENTRO: 21000814
NOMBRE: COLEGIO PUBLICO E.G.B.
RABIDA,LA (41)
DOMICILIO: MANUEL CENTERO S/N
REGIMEN DE PROVISION: ORDINARIO
TRANSFORMACIONES: 1 UNID./MAES. EE ESP. PED.TERAP
EN: 1 UNID./MAES. APOYO INTEGR. P.T
COMPOSICION RESULTANTE: 3 UNIDADES INFANTIL/PREESCOLAR
3 MAESTROS INFANTIL/PREESCOLAR
8 UNIDADES DE PRIM. CICLO/C.MED.
5 UNIDADES DE CICLO SUPERIOR
9 MAESTROS PRIM.CICLO/CICLO MED.
1 MAESTRO FILOLOGIA INGLES
1 MAESTRO FILOLOGIA FRANCES
2 MAESTROS MATEMAT./C.NATURAL.
1 MAESTRO CIENCIAS SOCIALES
1 MAESTRO EDUCACION FISICA
1 UNID./MAES. APOYO INTEGR. P.T.

MUNICIPIO: CARTAYA
LOCALIDAD: CARTAYA
CODIGO DE CENTRO: 21000863
NOMBRE: COLEGIO PUBLICO E.G.B.
JUAN RAMON JIMENEZ (45)
DOMICILIO: PEREZ PASTOR S/N
REGIMEN DE PROVISION: ORDINARIO
CREACIONES: 1 UNIDAD DE CICLO SUPERIOR
1 MAESTRO DE EDUCACION MUSICAL
1 UNID./MAES. APOYO INTEGR. A.L.
DESGLOSES: AL COLEGIO PUBLICO E.G.B.
(204)
21601071, DE CARTAYA
1 UNIDAD DE INFANTIL/PREESCOLAR
1 MAESTRO DE INFANTIL/PREESCOLAR
SUPRESIONES: 1 UNIDAD DE PRIMER CICLO/C.MEDIO
1 MAESTRO DE PRIM. CICLO/C.MEDIO
1 UNID./MAES. EE ESP. PED.TERAP.
COMPOSICION RESULTANTE: 2 UNIDADES INFANTIL/PREESCOLAR
2 MAESTROS INFANTIL/PREESCOLAR
12 UNIDADES DE PRIM. CICLO/C.MED.
12 UNIDADES DE CICLO SUPERIOR
13 MAESTROS PRIM.CICLO/CICLO MED.
2 MAESTROS FILOLOGIA INGLES
2 MAESTROS FILOLOGIA FRANCES
1 MAESTRO FILOLOGIA CASTELLANA
4 MAESTROS MATEMAT./C.NATURAL.
2 MAESTROS CIENCIAS SOCIALES
1 MAESTRO EDUCACION FISICA
1 MAESTRO DE EDUCACION MUSICAL
1 UNID./MAES. APOYO INTEGR. P.T.
1 UNID./MAES. APOYO INTEGR. A.L.

MUNICIPIO: CARTAYA
LOCALIDAD: CARTAYA
CODIGO DE CENTRO: 21000875
NOMBRE: COLEGIO PUBLICO E.G.B.
CONCEPCION ARENAL (44)
DOMICILIO: SANTA MARIA S/N
REGIMEN DE PROVISION: ORDINARIO
SUPRESIONES: 2 UNIDADES DE PRIM. CICLO/C.MED.
2 MAESTROS PRIM.CICLO/CICLO MED.
TRANSFORMACIONES: 1 UNID./MAES. EE ESP. PED.TERAP
EN: 1 UNID./MAES. APOYO INTEGR. P.T
COMPOSICION RESULTANTE: 2 UNIDADES INFANTIL/PREESCOLAR
2 MAESTROS INFANTIL/PREESCOLAR
8 UNIDADES DE PRIM. CICLO/C.MED.
7 UNIDADES DE CICLO SUPERIOR
9 MAESTROS PRIM.CICLO/CICLO MED.
1 MAESTRO FILOLOGIA INGLES
1 MAESTRO FILOLOGIA FRANCES
1 MAESTRO FILOLOGIA CASTELLANA
3 MAESTROS MATEMAT./C.NATURAL.
1 MAESTRO CIENCIAS SOCIALES
1 MAESTRO EDUCACION FISICA
1 UNID./MAES. APOYO INTEGR. P.T.

MUNICIPIO: CARTAYA
LOCALIDAD: CARTAYA
CODIGO DE CENTRO: 21600672
NOMBRE: COLEGIO PUBLICO E.G.B.
MAESTRO JUAN DIAZ HACHERO (46)
DOMICILIO: GRACIA S/N
REGIMEN DE PROVISION: ORDINARIO
CREACIONES: 1 UNIDAD DE CICLO SUPERIOR
1 MAESTRO FILOLOGIA INGLES
SUPRESIONES: 1 UNIDAD DE PRIMER CICLO/C.MEDIO
1 MAESTRO DE PRIM. CICLO/C.MEDIO
TRANSFORMACIONES: 1 UNID./MAES. EE ESP. PED.TERAP
EN: 1 UNID./MAES. APOYO INTEGR. P.T
COMPOSICION RESULTANTE: 2 UNIDADES INFANTIL/PREESCOLAR
2 MAESTROS INFANTIL/PREESCOLAR
9 UNIDADES DE PRIM. CICLO/C.MED.
4 UNIDADES DE CICLO SUPERIOR
10 MAESTROS PRIM.CICLO/CICLO MED.
2 MAESTROS FILOLOGIA INGLES

1 MAESTRO MATEMATICAS/C.NATURA.
1 MAESTRO CIENCIAS SOCIALES
1 MAESTRO EDUCACION FISICA
1 UNID./MAES. APOYO INTEGR. P.T.

MUNICIPIO: CARTAYA
LOCALIDAD: CARTAYA
CODIGO DE CENTRO: 21601071
NOMBRE: COLEGIO PUBLICO E.G.B.
(204)
DOMICILIO: BDA. BLAS INFANTE
REGIMEN DE PROVISION: ORDINARIO
CREACIONES: 2 UNIDADES DE PRIM. CICLO/C.MED.
2 MAESTROS PRIM.CICLO/CICLO MED.
1 MAESTRO EDUCACION FISICA
INTEGRACIONES: DEL COLEGIO PUBLICO E.G.B.
JUAN RAMON JIMENEZ (45)
21000863, DE CARTAYA
1 UNIDAD DE INFANTIL/PREESCOLAR
1 MAESTRO DE INFANTIL/PREESCOLAR
COMPOSICION RESULTANTE: 4 UNIDADES INFANTIL/PREESCOLAR
4 MAESTROS INFANTIL/PREESCOLAR
4 UNIDADES DE PRIM. CICLO/C.MED.
4 MAESTROS PRIM.CICLO/CICLO MED.
1 MAESTRO EDUCACION FISICA
OTROS CAMBIOS: N.DENOM. MAESTRO SEBASTIAN FERNANDEZ (204)
N.DOMIC. FUENTE DEL DUQUE(BAD.BLAS INFANTE)

MUNICIPIO: CARTAYA
LOCALIDAD: ROMPIDO (EL)
CODIGO DE CENTRO: 21000930
NOMBRE: COLEGIO PUBLICO E.G.B.
(47)
DOMICILIO: LAS SIRENAS S/N
REGIMEN DE PROVISION: ORDINARIO
SUPRESIONES: 1 UNIDAD DE PRIMER CICLO/C.MEDIO
1 MAESTRO DE PRIM. CICLO/C.MEDIO
COMPOSICION RESULTANTE: 1 UNIDAD DE INFANTIL/PREESCOLAR
1 MAESTRO DE INFANTIL/PREESCOLAR
2 UNIDADES DE PRIM. CICLO/C.MED.
2 MAESTROS PRIM.CICLO/CICLO MED.

MUNICIPIO: CERRO DE ANDEVALO (EL)
LOCALIDAD: CERRO DE ANDEVALO (EL)
CODIGO DE CENTRO: 21000954
NOMBRE: COLEGIO PUBLICO E.G.B.
VIRGEN DE ANDEVALO (49)
DOMICILIO: AVDA. DE LA CONSTITUCION, 16
REGIMEN DE PROVISION: ORDINARIO
CREACIONES: 1 UNIDAD DE PRIMER CICLO/C.MEDIO
1 MAESTRO DE EDUCACION MUSICAL
TRANSFORMACIONES: 1 UNID./MAES. EE ESP. PED.TERAP
EN: 1 UNID./MAES. APOYO INTEGR. P.T
COMPOSICION RESULTANTE: 2 UNIDADES INFANTIL/PREESCOLAR
2 MAESTROS INFANTIL/PREESCOLAR
6 UNIDADES DE PRIM. CICLO/C.MED.
6 UNIDADES DE CICLO SUPERIOR
6 MAESTROS PRIM.CICLO/CICLO MED.
1 MAESTRO FILOLOGIA INGLES
1 MAESTRO FILOLOGIA FRANCES
1 MAESTRO FILOLOGIA CASTELLANA
2 MAESTROS MATEMAT./C.NATURAL.
1 MAESTRO CIENCIAS SOCIALES
1 MAESTRO EDUCACION FISICA
1 MAESTRO DE EDUCACION MUSICAL
1 UNID./MAES. APOYO INTEGR. P.T.

MUNICIPIO: CORTEGANA
LOCALIDAD: CORTEGANA
CODIGO DE CENTRO: 21001004
NOMBRE: COLEGIO PUBLICO E.G.B.
DIVINO SALVADOR (54)
DOMICILIO: AVDA. DE LOS DEPORTES, S/N
REGIMEN DE PROVISION: ORDINARIO
CREACIONES: 1 MAESTRO DE EDUCACION MUSICAL
SUPRESIONES: 1 MAESTRO DE PRIM. CICLO/C.MEDIO
TRANSFORMACIONES: 1 UNID./MAES. EE ESP. PED.TERAP
EN: 1 UNID./MAES. APOYO INTEGR. P.T
COMPOSICION RESULTANTE: 4 UNIDADES INFANTIL/PREESCOLAR
4 MAESTROS INFANTIL/PREESCOLAR
12 UNIDADES DE PRIM. CICLO/C.MED.
8 UNIDADES DE CICLO SUPERIOR
12 MAESTROS PRIM.CICLO/CICLO MED.
2 MAESTROS FILOLOGIA INGLES
1 MAESTRO FILOLOGIA FRANCES
1 MAESTRO FILOLOGIA CASTELLANA
3 MAESTROS MATEMAT./C.NATURAL.
1 MAESTRO CIENCIAS SOCIALES
1 MAESTRO EDUCACION FISICA
1 MAESTRO DE EDUCACION MUSICAL
1 UNID./MAES. EE ESP. PED.TERAP.
2 UNID./MAES. APOYO INTEGR. P.T.

MUNICIPIO: CUMBRES MAYORES
LOCALIDAD: CUMBRES MAYORES
CODIGO DE CENTRO: 21001107
NOMBRE: COLEGIO PUBLICO E.G.B.
J.M MORON BARRIENTOS(59)
DOMICILIO: PLAZA DE LA ESPERANZA,1
REGIMEN DE PROVISION: ORDINARIO
CREACIONES: 1 MAESTRO DE EDUCACION MUSICAL
SUPRESIONES: 1 MAESTRO DE PRIM. CICLO/C.MEDIO
TRANSFORMACIONES: 1 UNID./MAES. EE ESP. PED.TERAP
EN: 1 UNID./MAES. APOYO INTEGR. P.T
COMPOSICION RESULTANTE: 2 UNIDADES INFANTIL/PREESCOLAR

2 MAESTROS INFANTIL/PREESCOLAR
6 UNIDADES DE PRIM. CICLO/C.MED.
5 UNIDADES DE CICLO SUPERIOR
6 MAESTROS PRIM.CICLO/CICLO MED.
1 MAESTRO FILOLOGIA INGLES
1 MAESTRO FILOLOGIA FRANCES
2 MAESTROS MATEMAT./C.NATURAL.
1 MAESTRO CIENCIAS SOCIALES
1 MAESTRO EDUCACION FISICA
1 MAESTRO DE EDUCACION MUSICAL
1 UNID./MAES. APOYO INTEGR. P.T.

MUNICIPIO: CHUCENA
LOCALIDAD: CHUCENA
CODIGO DE CENTRO: 21001119
NOMBRE: COLEGIO PUBLICO E.G.B.
MANUEL SIUROT (60)
DOMICILIO: RABIDA,16
REGIMEN DE PROVISION: ORDINARIO
CREACIONES: 1 UNIDAD DE INFANTIL/PREESCOLAR
1 MAESTRO DE INFANTIL/PREESCOLAR
COMPOSICION RESULTANTE: 3 UNIDADES INFANTIL/PREESCOLAR
3 MAESTROS INFANTIL/PREESCOLAR
5 UNIDADES DE PRIM. CICLO/C.MED.
3 UNIDADES DE CICLO SUPERIOR
6 MAESTROS PRIM.CICLO/CICLO MED.
1 MAESTRO FILOLOGIA INGLES
1 MAESTRO MATEMATICAS/C.NATURA.
1 MAESTRO CIENCIAS SOCIALES
1 MAESTRO EDUCACION FISICA
1 UNID./MAES. APOYO INTEGR. P.T.

MUNICIPIO: ENCINASOLA
LOCALIDAD: ENCINASOLA
CODIGO DE CENTRO: 21001120
NOMBRE: COLEGIO PUBLICO E.G.B.
RUFINO BLANCO (61)
DOMICILIO: RABIDA, S/N
REGIMEN DE PROVISION: ORDINARIO
CREACIONES: 1 UNIDAD DE INFANTIL/PREESCOLAR
1 MAESTRO DE INFANTIL/PREESCOLAR
COMPOSICION RESULTANTE: 3 UNIDADES INFANTIL/PREESCOLAR
3 MAESTROS INFANTIL/PREESCOLAR
5 UNIDADES DE PRIM. CICLO/C.MED.
3 UNIDADES DE CICLO SUPERIOR
6 MAESTROS PRIM.CICLO/CICLO MED.
1 MAESTRO FILOLOGIA INGLES
1 MAESTRO MATEMATICAS/C.NATURA.
1 MAESTRO CIENCIAS SOCIALES
1 MAESTRO EDUCACION FISICA
1 UNID./MAES. EE ESP. PED.TERAP.

MUNICIPIO: ESCACENA DEL CAMPO
LOCALIDAD: ESCACENA DEL CAMPO
CODIGO DE CENTRO: 21001132
NOMBRE: COLEGIO PUBLICO E.G.B.
VIRGEN DE LUNA (62)
DOMICILIO: JOSE ANTONIO PRIMO DE RIVERA
REGIMEN DE PROVISION: ORDINARIO
CREACIONES: 1 UNIDAD DE PRIMER CICLO/C.MEDIO
1 MAESTRO DE EDUCACION MUSICAL
TRANSFORMACIONES: 1 UNID./MAES. EE ESP. PED.TERAP
EN: 1 UNID./MAES. APOYO INTEGR. P.T
COMPOSICION RESULTANTE: 3 UNIDADES INFANTIL/PREESCOLAR
3 MAESTROS INFANTIL/PREESCOLAR
7 UNIDADES DE PRIM. CICLO/C.MED.
4 UNIDADES DE CICLO SUPERIOR
7 MAESTROS PRIM.CICLO/CICLO MED.
1 MAESTRO FILOLOGIA INGLES
1 MAESTRO FILOLOGIA FRANCES
1 MAESTRO MATEMATICAS/C.NATURA.
1 MAESTRO CIENCIAS SOCIALES
1 MAESTRO EDUCACION FISICA
1 MAESTRO DE EDUCACION MUSICAL
1 UNID./MAES. APOYO INTEGR. P.T.

MUNICIPIO: GIBRALEON
LOCALIDAD: GIBRALEON
CODIGO DE CENTRO: 21001168
NOMBRE: COLEGIO PUBLICO E.G.B.
MIGUEL DE CERVANTES (66)
DOMICILIO: AVDA.DE HUELVA S/N
REGIMEN DE PROVISION: ORDINARIO
CREACIONES: 1 UNIDAD DE INFANTIL/PREESCOLAR
1 MAESTRO DE INFANTIL/PREESCOLAR
TRANSFORMACIONES: 1 UNID./MAES. EE ESP. PED.TERAP
EN: 1 UNID./MAES. APOYO INTEGR. P.T
COMPOSICION RESULTANTE: 1 UNIDAD DE INFANTIL/PREESCOLAR
1 MAESTRO DE INFANTIL/PREESCOLAR
9 UNIDADES DE PRIM. CICLO/C.MED.
6 UNIDADES DE CICLO SUPERIOR
10 MAESTROS PRIM.CICLO/CICLO MED.
1 MAESTRO FILOLOGIA INGLES
1 MAESTRO FILOLOGIA FRANCES
1 MAESTRO FILOLOGIA CASTELLANA
2 MAESTROS MATEMAT./C.NATURAL.
1 MAESTRO CIENCIAS SOCIALES
1 MAESTRO EDUCACION FISICA
1 UNID./MAES. APOYO INTEGR. P.T.

MUNICIPIO: HINOJOS
LOCALIDAD: HINOJOS
CODIGO DE CENTRO: 21001259
NOMBRE: COLEGIO PUBLICO E.G.B.
PIO XII (72)

DOMICILIO: REYES CATOLICOS S/N
REGIMEN DE PROVISION: ORDINARIO
TRANSFORMACIONES: 1 UNID./MAES. EE ESP. PED.TERAP
EN: 1 UNID./MAES. APOYO INTEGR. P.T
COMPOSICION RESULTANTE: 4 UNIDADES INFANTIL/PREESCOLAR
4 MAESTROS INFANTIL/PREESCOLAR
10 UNIDADES DE PRIM. CICLO/C.MED.
8 UNIDADES DE CICLO SUPERIOR
11 MAESTROS PRIM.CICLO/CICLO MED.
1 MAESTRO FILOLOGIA INGLES
1 MAESTRO FILOLOGIA FRANCES
1 MAESTRO FILOLOGIA CASTELLANA
2 MAESTROS MATEMAT./C.NATURAL.
1 MAESTRO CIENCIAS SOCIALES
1 MAESTRO EDUCACION FISICA
1 UNID./MAES. APOYO INTEGR. P.T.
1 UNID./MAES. APOYO INTEGR. A.L.

MUNICIPIO: HINOJOS
LOCALIDAD: HINOJOS
CODIGO DE CENTRO: 21003463
NOMBRE: CENTRO PUBLICO DE PREESCOLAR
ISLETA,LA (INAS) (71)(NF)
DOMICILIO: AGUIRRE, 44
REGIMEN DE PROVISION: ORDINARIO
SUPRESIONES: 1 UNIDAD DE INFANTIL/PREESCOLAR
1 MAESTRO DE INFANTIL/PREESCOLAR
DESAPARECE COMO TAL

MUNICIPIO: HUELVA
LOCALIDAD: HUELVA
CODIGO DE CENTRO: 21001272
NOMBRE: COLEGIO PUBLICO E.G.B.
PRACTICAS (101)
DOMICILIO: JUAN DE LA COSA S/N
REGIMEN DE PROVISION: ORDINARIO
TRANSFORMACIONES: 1 UNID./MAES. EE ESP. PED.TERAP
EN: 1 UNID./MAES. APOYO INTEGR. P.T
COMPOSICION RESULTANTE: 4 UNIDADES INFANTIL/PREESCOLAR
4 MAESTROS INFANTIL/PREESCOLAR
10 UNIDADES DE PRIM. CICLO/C.MED.
8 UNIDADES DE CICLO SUPERIOR
11 MAESTROS PRIM.CICLO/CICLO MED.
2 MAESTROS FILOLOGIA INGLES
1 MAESTRO FILOLOGIA FRANCES
1 MAESTRO FILOLOGIA CASTELLANA
3 MAESTROS MATEMAT./C.NATURAL.
1 MAESTRO CIENCIAS SOCIALES
1 MAESTRO EDUCACION FISICA
2 UNID./MAES. APOYO INTEGR. P.T.
5 UNID./MAES. APOYO INTEGR. A.L.

MUNICIPIO: HUELVA
LOCALIDAD: HUELVA
CODIGO DE CENTRO: 21001298
NOMBRE: COLEGIO PUBLICO E.G.B.
SAN FERNANDO (94)
DOMICILIO: ISMAEL SERRANO S/N
REGIMEN DE PROVISION: ORDINARIO
CREACIONES: 1 UNIDAD DE INFANTIL/PREESCOLAR
1 MAESTRO DE INFANTIL/PREESCOLAR
SUPRESIONES: 1 UNIDAD DE PRIMER CICLO/C.MEDIO
1 MAESTRO DE PRIM. CICLO/C.MEDIO
COMPOSICION RESULTANTE: 4 UNIDADES INFANTIL/PREESCOLAR
4 MAESTROS INFANTIL/PREESCOLAR
10 UNIDADES DE PRIM. CICLO/C.MED.
9 UNIDADES DE CICLO SUPERIOR
11 MAESTROS PRIM.CICLO/CICLO MED.
2 MAESTROS FILOLOGIA INGLES
1 MAESTRO FILOLOGIA FRANCES
1 MAESTRO FILOLOGIA CASTELLANA
3 MAESTROS MATEMAT./C.NATURAL.
2 MAESTROS CIENCIAS SOCIALES
1 MAESTRO EDUCACION FISICA
1 UNID./MAES. EE ESP. PED.TERAP.
1 UNID./MAES. APOYO INTEGR. P.T.

MUNICIPIO: HUELVA
LOCALIDAD: HUELVA
CODIGO DE CENTRO: 21001314
NOMBRE: COLEGIO PUBLICO E.G.B.
TARTESSOS (108)
DOMICILIO: ANDALUCIA , 1
REGIMEN DE PROVISION: ORDINARIO
SUPRESIONES: 1 UNIDAD DE CICLO SUPERIOR
1 MAESTRO MATEMATICAS/C.NATURA.
COMPOSICION RESULTANTE: 4 UNIDADES INFANTIL/PREESCOLAR
4 MAESTROS INFANTIL/PREESCOLAR
11 UNIDADES DE PRIM. CICLO/C.MED.
9 UNIDADES DE CICLO SUPERIOR
12 MAESTROS PRIM.CICLO/CICLO MED.
2 MAESTROS FILOLOGIA INGLES
1 MAESTRO FILOLOGIA FRANCES
1 MAESTRO FILOLOGIA CASTELLANA
3 MAESTROS MATEMAT./C.NATURAL.
2 MAESTROS CIENCIAS SOCIALES
1 MAESTRO EDUCACION FISICA
1 UNID./MAES. EE ESP. PED.TERAP.

MUNICIPIO: HUELVA
LOCALIDAD: HUELVA
CODIGO DE CENTRO: 21001326
NOMBRE: COLEGIO PUBLICO E.G.B.
MANUEL SIUROT (97)
DOMICILIO: JUAN SALVADOR, 8

REGIMEN DE PROVISION: ORDINARIO
CREACIONES: 1 UNIDAD DE PRIMER CICLO/C.MEDIO
1 MAESTRO DE EDUCACION MUSICAL
TRANSFORMACIONES: 1 UNID./MAES. EE ESP. PED.TERAP
EN: 1 UNID./MAES. APOYO INTEGR. P.T
COMPOSICION RESULTANTE: 4 UNIDADES INFANTIL/PREESCOLAR
4 MAESTROS INFANTIL/PREESCOLAR
11 UNIDADES DE PRIM. CICLO/C.MED.
8 UNIDADES DE CICLO SUPERIOR
11 MAESTROS PRIM.CICLO/CICLO MED.
1 MAESTRO FILOLOGIA INGLES
1 MAESTRO FILOLOGIA FRANCES
1 MAESTRO FILOLOGIA CASTELLANA
2 MAESTROS MATEMAT./C.NATURAL.
1 MAESTRO CIENCIAS SOCIALES
1 MAESTRO EDUCACION FISICA
1 MAESTRO DE EDUCACION MUSICAL
1 UNID./MAES. APOYO INTEGR. P.T.

MUNICIPIO: HUELVA
LOCALIDAD: HUELVA
CODIGO DE CENTRO: 21001387
NOMBRE: COLEGIO PUBLICO E.G.B.
ARIAS MONTANO (88)
DOMICILIO: BDA. LA ORDEN
REGIMEN DE PROVISION: ORDINARIO
SUPRESIONES: 1 UNIDAD DE PRIMER CICLO/C.MEDIO
1 MAESTRO DE PRIM. CICLO/C.MEDIO
TRANSFORMACIONES: 1 UNID./MAES. EE ESP. PED.TERAP
EN: 1 UNID./MAES. APOYO INTEGR. P.T
COMPOSICION RESULTANTE: 3 UNIDADES INFANTIL/PREESCOLAR
3 MAESTROS INFANTIL/PREESCOLAR
7 UNIDADES DE PRIM. CICLO/C.MED.
10 UNIDADES DE CICLO SUPERIOR
8 MAESTROS PRIM.CICLO/CICLO MED.
2 MAESTROS FILOLOGIA INGLES
1 MAESTRO FILOLOGIA FRANCES
1 MAESTRO FILOLOGIA CASTELLANA
4 MAESTROS MATEMAT./C.NATURAL.
2 MAESTROS CIENCIAS SOCIALES
1 MAESTRO EDUCACION FISICA
1 UNID./MAES. APOYO INTEGR. P.T.

MUNICIPIO: HUELVA
LOCALIDAD: HUELVA
CODIGO DE CENTRO: 21001399
NOMBRE: COLEGIO PUBLICO E.G.B.
DOCE DE OCTUBRE (91)
DOMICILIO: POLIG. DE SAN SEBASTIAN
REGIMEN DE PROVISION: ORDINARIO
CREACIONES: 1 UNIDAD DE CICLO SUPERIOR
1 MAESTRO DE EDUCACION MUSICAL
SUPRESIONES: 1 UNIDAD DE INFANTIL/PREESCOLAR
1 MAESTRO DE INFANTIL/PREESCOLAR
TRANSFORMACIONES: 1 UNID./MAES. EE ESP. PED.TERAP
EN: 1 UNID./MAES. APOYO INTEGR. P.T
COMPOSICION RESULTANTE: 1 UNIDAD DE INFANTIL/PREESCOLAR
1 MAESTRO DE INFANTIL/PREESCOLAR
10 UNIDADES DE PRIM. CICLO/C.MED.
9 UNIDADES DE CICLO SUPERIOR
11 MAESTROS PRIM.CICLO/CICLO MED.
2 MAESTROS FILOLOGIA INGLES
1 MAESTRO FILOLOGIA FRANCES
1 MAESTRO FILOLOGIA CASTELLANA
3 MAESTROS MATEMAT./C.NATURAL.
1 MAESTRO CIENCIAS SOCIALES
1 MAESTRO EDUCACION FISICA
1 MAESTRO DE EDUCACION MUSICAL
1 UNID./MAES. APOYO INTEGR. P.T.

MUNICIPIO: HUELVA
LOCALIDAD: HUELVA
CODIGO DE CENTRO: 21001983
NOMBRE: COLEGIO PUBLICO E.G.B.
MARTIN ALONSO PINZON (98)
DOMICILIO: BDA.LA ORDEN S/N
REGIMEN DE PROVISION: ORDINARIO
SUPRESIONES: 1 UNIDAD DE INFANTIL/PREESCOLAR
1 MAESTRO DE INFANTIL/PREESCOLAR
1 UNIDAD DE PRIMER CICLO/C.MEDIO
1 UNIDAD DE CICLO SUPERIOR
1 MAESTRO DE PRIM. CICLO/C.MEDIO
1 MAESTRO FILOLOGIA FRANCES
TRANSFORMACIONES: 1 UNID./MAES. EE ESP. PED.TERAP
EN: 1 UNID./MAES. APOYO INTEGR. P.T
COMPOSICION RESULTANTE: 1 UNIDAD DE INFANTIL/PREESCOLAR
1 MAESTRO DE INFANTIL/PREESCOLAR
4 UNIDADES DE PRIM. CICLO/C.MED.
5 UNIDADES DE CICLO SUPERIOR
5 MAESTROS PRIM.CICLO/CICLO MED.
1 MAESTRO FILOLOGIA INGLES
1 MAESTRO FILOLOGIA CASTELLANA
2 MAESTROS MATEMAT./C.NATURAL.
1 MAESTRO CIENCIAS SOCIALES
1 MAESTRO EDUCACION FISICA
1 UNID./MAES. APOYO INTEGR. P.T.

MUNICIPIO: HUELVA
LOCALIDAD: HUELVA
CODIGO DE CENTRO: 21003271
NOMBRE: COLEGIO PUBLICO E.G.B.
QUINCE DE JUNIO (103)
DOMICILIO: BDA.DE LA ORDEN
REGIMEN DE PROVISION: ORDINARIO
TRANSFORMACIONES: 1 UNID./MAES. EE ESP. PED.TERAP
EN: 1 UNID./MAES. APOYO INTEGR. P.T

COMPOSICION RESULTANTE: 2 UNIDADES INFANTIL/PREESCOLAR
2 MAESTROS INFANTIL/PREESCOLAR
9 UNIDADES DE PRIM. CICLO/C.MED.
6 UNIDADES DE CICLO SUPERIOR
10 MAESTROS PRIM.CICLO/CICLO MED.
1 MAESTRO FILOLOGIA INGLES
1 MAESTRO FILOLOGIA FRANCES
1 MAESTRO FILOLOGIA CASTELLANA
2 MAESTROS MATEMAT./C.NATURAL.
1 MAESTRO CIENCIAS SOCIALES
1 MAESTRO EDUCACION FISICA
1 UNID./MAES. APOYO INTEGR. P.T.

MUNICIPIO: HUELVA
LOCALIDAD: HUELVA
CODIGO DE CENTRO: 21003281
NOMBRE: COLEGIO PUBLICO E.G.B.
REYES CATOLICOS (105)
DOMICILIO: TARIQUEJOS S/N (BDA PALOMEQUE)
REGIMEN DE PROVISION: ORDINARIO
TRANSFORMACIONES: 1 UNID./MAES. EE ESP. PED.TERAP
EN: 1 UNID./MAES. APOYO INTEGR. P.T
COMPOSICION RESULTANTE: 2 UNIDADES INFANTIL/PREESCOLAR
2 MAESTROS INFANTIL/PREESCOLAR
19 UNIDADES DE PRIM. CICLO/C.MED.
19 MAESTROS PRIM.CICLO/CICLO MED.
1 UNID./MAES. APOYO INTEGR. P.T.

MUNICIPIO: HUELVA
LOCALIDAD: HUELVA
CODIGO DE CENTRO: 21003608
NOMBRE: COLEGIO PUBLICO E.G.B.
JOSE OLIVA (95)
DOMICILIO: LUIS MANZANO
REGIMEN DE PROVISION: ORDINARIO
TRANSFORMACIONES: 1 UNID./MAES. EE ESP. PED.TERAP
EN: 1 UNID./MAES. APOYO INTEGR. P.T
COMPOSICION RESULTANTE: 4 UNIDADES INFANTIL/PREESCOLAR
4 MAESTROS INFANTIL/PREESCOLAR
10 UNIDADES DE PRIM. CICLO/C.MED.
6 UNIDADES DE CICLO SUPERIOR
11 MAESTROS PRIM.CICLO/CICLO MED.
1 MAESTRO FILOLOGIA INGLES
1 MAESTRO FILOLOGIA FRANCES
1 MAESTRO FILOLOGIA CASTELLANA
2 MAESTROS MATEMAT./C.NATURAL.
1 MAESTRO CIENCIAS SOCIALES
1 MAESTRO EDUCACION FISICA
1 UNID./MAES. APOYO INTEGR. P.T.

MUNICIPIO: HUELVA
LOCALIDAD: HUELVA
CODIGO DE CENTRO: 21003840
NOMBRE: COLEGIO PUBLICO E.G.B.
ROSALES,LOS (108)
DOMICILIO: BARRIADA DE LOS ROSALES
REGIMEN DE PROVISION: ORDINARIO
SUPRESIONES: 1 UNIDAD DE CICLO SUPERIOR
1 MAESTRO FILOLOGIA CASTELLANA
COMPOSICION RESULTANTE: 15 UNIDADES DE PRIM. CICLO/C.MED.
11 UNIDADES DE CICLO SUPERIOR
16 MAESTROS PRIM.CICLO/CICLO MED.
2 MAESTROS FILOLOGIA INGLES
2 MAESTROS FILOLOGIA FRANCES
1 MAESTRO FILOLOGIA CASTELLANA
4 MAESTROS MATEMAT./C.NATURAL.
2 MAESTROS CIENCIAS SOCIALES
1 MAESTRO EDUCACION FISICA
1 UNID./MAES. EE ESP. PED.TERAP.
1 UNID./MAES. APOYO INTEGR. P.T.

MUNICIPIO: HUELVA
LOCALIDAD: HUELVA
CODIGO DE CENTRO: 21003992
NOMBRE: COLEGIO PUBLICO E.G.B.
GINER DE LOS RIOS (93)
DOMICILIO: LEGION ESPAÑOLA, 3
REGIMEN DE PROVISION: ORDINARIO
SUPRESIONES: 1 UNIDAD DE INFANTIL/PREESCOLAR
1 MAESTRO DE INFANTIL/PREESCOLAR
1 UNIDAD DE PRIMER CICLO/C.MEDIO
1 MAESTRO DE PRIM. CICLO/C.MEDIO
TRANSFORMACIONES: 1 UNID./MAES. EE ESP. PED.TERAP
EN: 1 UNID./MAES. APOYO INTEGR. P.T
COMPOSICION RESULTANTE: 2 UNIDADES INFANTIL/PREESCOLAR
2 MAESTROS INFANTIL/PREESCOLAR
9 UNIDADES DE PRIM. CICLO/C.MED.
6 UNIDADES DE CICLO SUPERIOR
10 MAESTROS PRIM.CICLO/CICLO MED.
1 MAESTRO FILOLOGIA INGLES
1 MAESTRO FILOLOGIA FRANCES
1 MAESTRO FILOLOGIA CASTELLANA
2 MAESTROS MATEMAT./C.NATURAL.
1 MAESTRO CIENCIAS SOCIALES
1 MAESTRO EDUCACION FISICA
1 UNID./MAES. APOYO INTEGR. P.T.

MUNICIPIO: HUELVA
LOCALIDAD: HUELVA
CODIGO DE CENTRO: 21004005
NOMBRE: COLEGIO PUBLICO E.G.B.
DOÑANA (90)
DOMICILIO: BDA.DE LA ORDEN
REGIMEN DE PROVISION: ORDINARIO
SUPRESIONES: 2 UNIDADES DE PRIM. CICLO/C.MED.

2 MAESTROS PRIM.CICLO/CICLO MED.
COMPOSICION RESULTANTE: 2 UNIDADES DE PRIM. CICLO/C.MED.
3 UNIDADES DE CICLO SUPERIOR
2 MAESTROS PRIM.CICLO/CICLO MED.
1 MAESTRO FILOLOGIA INGLES
1 MAESTRO MATEMATICAS/C.NATURA.
1 MAESTRO CIENCIAS SOCIALES
1 MAESTRO EDUCACION FISICA
1 UNID./MAES. APOYO INTEGR. P.T.

MUNICIPIO: HUELVA
LOCALIDAD: HUELVA
CODIGO DE CENTRO: 21004017
NOMBRE: COLEGIO PUBLICO E.G.B.
JOSE REGIDOR (81)
DOMICILIO: PROLONG. C/ CORTEGANA S/N
REGIMEN DE PROVISION: ORDINARIO
SUPRESIONES: 1 UNIDAD DE INFANTIL/PREESCOLAR
1 MAESTRO DE INFANTIL/PREESCOLAR
1 UNIDAD DE PRIMER CICLO/C.MEDIO
2 UNIDADES DE CICLO SUPERIOR
1 MAESTRO DE PRIM. CICLO/C.MEDIO
1 MAESTRO FILOLOGIA CASTELLANA
1 MAESTRO MATEMATICAS/C.NATURA.
TRANSFORMACIONES: 1 UNID./MAES. EE ESP. PED.TERAP
EN: 1 UNID./MAES. APOYO INTEGR. P.T
COMPOSICION RESULTANTE: 7 UNIDADES DE PRIM. CICLO/C.MED.
9 UNIDADES DE CICLO SUPERIOR
8 MAESTROS PRIM.CICLO/CICLO MED.
2 MAESTROS FILOLOGIA INGLES
2 MAESTROS FILOLOGIA FRANCES
3 MAESTROS MATEMAT./C.NATURAL.
2 MAESTROS CIENCIAS SOCIALES
1 MAESTRO EDUCACION FISICA
1 UNID./MAES. APOYO INTEGR. P.T.

MUNICIPIO: HUELVA
LOCALIDAD: HUELVA
CODIGO DE CENTRO: 21600611
NOMBRE: COLEGIO PUBLICO E.G.B.
MARISMAS DE ODIEL (83)
DOMICILIO: AVDA. DIEGO MORON, S/N
REGIMEN DE PROVISION: ORDINARIO
SUPRESIONES: 1 UNIDAD DE INFANTIL/PREESCOLAR
1 MAESTRO DE INFANTIL/PREESCOLAR
1 UNIDAD DE CICLO SUPERIOR
1 MAESTRO MATEMATICAS/C.NATURA.
TRANSFORMACIONES: 1 UNID./MAES. EE ESP. PED.TERAP
EN: 1 UNID./MAES. APOYO INTEGR. P.T
COMPOSICION RESULTANTE: 3 UNIDADES INFANTIL/PREESCOLAR
3 MAESTROS INFANTIL/PREESCOLAR
10 UNIDADES DE PRIM. CICLO/C.MED.
7 UNIDADES DE CICLO SUPERIOR
11 MAESTROS PRIM.CICLO/CICLO MED.
2 MAESTROS FILOLOGIA INGLES
1 MAESTRO FILOLOGIA FRANCES
1 MAESTRO FILOLOGIA CASTELLANA
2 MAESTROS MATEMAT./C.NATURAL.
1 MAESTRO CIENCIAS SOCIALES
1 MAESTRO EDUCACION FISICA
1 UNID./MAES. APOYO INTEGR. P.T.

MUNICIPIO: HUELVA
LOCALIDAD: HUELVA
CODIGO DE CENTRO: 21600623
NOMBRE: COLEGIO PUBLICO E.G.B.
(82) (ROQUE BARCIA)
DOMICILIO: C/ OVIEDO S/N
REGIMEN DE PROVISION: ORDINARIO
SUPRESIONES: 1 UNIDAD DE PRIMER CICLO/C.MEDIO
1 MAESTRO DE PRIM. CICLO/C.MEDIO
TRANSFORMACIONES: 1 UNID./MAES. EE ESP. PED.TERAP
EN: 1 UNID./MAES. APOYO INTEGR. P.T
COMPOSICION RESULTANTE: 3 UNIDADES DE PRIM. CICLO/C.MED.
3 UNIDADES DE CICLO SUPERIOR
3 MAESTROS PRIM.CICLO/CICLO MED.
1 MAESTRO FILOLOGIA INGLES
1 MAESTRO MATEMATICAS/C.NATURA.
1 MAESTRO CIENCIAS SOCIALES
1 MAESTRO EDUCACION FISICA
1 UNID./MAES. APOYO INTEGR. P.T.

MUNICIPIO: HUELVA
LOCALIDAD: HUELVA
CODIGO DE CENTRO: 21600684
NOMBRE: COLEGIO PUBLICO E.G.B.
V CENTENARIO (92)
DOMICILIO: BDA.SANTA MARTA
REGIMEN DE PROVISION: ORDINARIO
CREACIONES: 1 MAESTRO FILOLOGIA INGLES
1 UNID./MAES. APOYO INTEGR. A.L.
SUPRESIONES: 1 MAESTRO FILOLOGIA CASTELLANA
TRANSFORMACIONES: 2 UNID./MAES. EE ESP. PED.TERAP
EN: 2 UNID./MAES. APOYO INTEGR. P.T
COMPOSICION RESULTANTE: 3 UNIDADES INFANTIL/PREESCOLAR
3 MAESTROS INFANTIL/PREESCOLAR
10 UNIDADES DE PRIM. CICLO/C.MED.
6 UNIDADES DE CICLO SUPERIOR
11 MAESTROS PRIM.CICLO/CICLO MED.
2 MAESTROS FILOLOGIA INGLES
1 MAESTRO FILOLOGIA FRANCES
2 MAESTROS MATEMAT./C.NATURAL.
1 MAESTRO CIENCIAS SOCIALES
1 MAESTRO EDUCACION FISICA
3 UNID./MAES. APOYO INTEGR. P.T.
6 UNID./MAES. APOYO INTEGR. A.L.

MUNICIPIO: HUELVA
LOCALIDAD: HUELVA
CODIGO DE CENTRO: 21600829
NOMBRE: COLEGIO PUBLICO E.G.B.
TRES CARABELAS (187)
DOMICILIO: BDA.DE LA ORDEN(CTRA. DE CIRCUNAVALACION
REGIMEN DE PROVISION: ORDINARIO
TRANSFORMACIONES: 1 UNID./MAES. EE ESP. PED.TERAP
EN: 1 UNID./MAES. APOYO INTEGR. P.T
COMPOSICION RESULTANTE: 3 UNIDADES INFANTIL/PREESCOLAR
3 MAESTROS INFANTIL/PREESCOLAR
9 UNIDADES DE PRIM. CICLO/C.MED.
5 UNIDADES DE CICLO SUPERIOR
10 MAESTROS PRIM.CICLO/CICLO MED.
1 MAESTRO FILOLOGIA INGLES
1 MAESTRO FILOLOGIA FRANCES
2 MAESTROS MATEMAT./C.NATURAL.
1 MAESTRO CIENCIAS SOCIALES
1 MAESTRO EDUCACION FISICA
1 UNID./MAES. APOYO INTEGR. P.T.

MUNICIPIO: HUELVA
LOCALIDAD: HUELVA
CODIGO DE CENTRO: 21601081
NOMBRE: COLEGIO PUBLICO E.G.B.
(205)(LOS ROSALES II)
DOMICILIO: CTA. TRAFICO PESADO S/N
REGIMEN DE PROVISION: ORDINARIO
CREACIONES: 1 UNIDAD DE CICLO SUPERIOR
1 MAESTRO DE EDUCACION MUSICAL
SUPRESIONES: 1 UNIDAD DE PRIMER CICLO/C.MEDIO
1 MAESTRO DE PRIM. CICLO/C.MEDIO
COMPOSICION RESULTANTE: 2 UNIDADES INFANTIL/PREESCOLAR
2 MAESTROS INFANTIL/PREESCOLAR
6 UNIDADES DE PRIM. CICLO/C.MED.
4 UNIDADES DE CICLO SUPERIOR
7 MAESTROS PRIM.CICLO/CICLO MED.
1 MAESTRO FILOLOGIA INGLES
1 MAESTRO MATEMATICAS/C.NATURA.
1 MAESTRO CIENCIAS SOCIALES
1 MAESTRO EDUCACION FISICA
1 MAESTRO DE EDUCACION MUSICAL
OTROS CAMBIOS: N.DENOM. AL-ANDALUS (205)

MUNICIPIO: HUELVA
LOCALIDAD: HUELVA
CODIGO DE CENTRO: 21003396
NOMBRE: CENTRO PUBLICO DE PREESCOLAR
MARISMAS,LAS(INAS) (77)(NF)
DOMICILIO: BDA. JOSE ANTONIO, 1
REGIMEN DE PROVISION: ORDINARIO
SUPRESIONES: 3 UNIDADES INFANTIL/PREESCOLAR
3 MAESTROS INFANTIL/PREESCOLAR

DESAPARECE COMO TAL

MUNICIPIO: HUELVA
LOCALIDAD: HUELVA
CODIGO DE CENTRO: 21003916
NOMBRE: CENTRO PUBLICO DE PREESCOLAR
(107)
DOMICILIO: AVDA. DE RUBEN DARIO S/N
REGIMEN DE PROVISION: ORDINARIO
CREACIONES: 1 MAESTRO DE INFANTIL/PREESCOLAR
COMPOSICION RESULTANTE: 6 UNIDADES INFANTIL/PREESCOLAR
7 MAESTROS INFANTIL/PREESCOLAR

MUNICIPIO: HUELVA
LOCALIDAD: HUELVA
CODIGO DE CENTRO: 21600741
NOMBRE: CENTRO PUBLICO DE PREESCOLAR
GLORIA FUERTES (177)
DOMICILIO: POLIG. SAN SEBASTIAN S/N
REGIMEN DE PROVISION: ORDINARIO
DESGLOSES: AL COLG.PUBLICO EGB (CAEP)
VIRGEN DEL PILAR (110)
21003529, DE HUELVA
4 UNIDADES INFANTIL/PREESCOLAR
4 MAESTROS INFANTIL/PREESCOLAR
DESAPARECE COMO TAL

MUNICIPIO: HUELVA
LOCALIDAD: HUELVA
CODIGO DE CENTRO: 21601093
NOMBRE: CENTRO PUBLICO DE PREESCOLAR
(206) (ROSALES III)
DOMICILIO: C/ ROCINANTE S/N.BDA. ROSALES
REGIMEN DE PROVISION: ORDINARIO
CREACIONES: 1 MAESTRO DE INFANTIL/PREESCOLAR
COMPOSICION RESULTANTE: 6 UNIDADES INFANTIL/PREESCOLAR
7 MAESTROS INFANTIL/PREESCOLAR
OTROS CAMBIOS: N.DENOM. LAS SALINAS (206)

MUNICIPIO: HUELVA
LOCALIDAD: HUELVA
CODIGO DE CENTRO: 21001302
NOMBRE: COLG.PUBLICO EGB (CAEP)
TRES DE AGOSTO (109)
DOMICILIO: BARRIADA FUENTEPIÑA
REGIMEN DE PROVISION: ORDINARIO
SUPRESIONES: 1 UNIDAD DE CICLO SUPERIOR
1 MAESTRO MATEMATICAS/C.NATURA.
COMPOSICION RESULTANTE: 4 UNIDADES INFANTIL/PREESCOLAR
4 MAESTROS INFANTIL/PREESCOLAR
10 UNIDADES DE PRIM. CICLO/C.MED.

9 UNIDADES DE CICLO SUPERIOR
11 MAESTROS PRIM.CICLO/CICLO MED.
2 MAESTROS FILOLOGIA INGLES
1 MAESTRO FILOLOGIA FRANCES
1 MAESTRO FILOLOGIA CASTELLANA
3 MAESTROS MATEMAT./C.NATURAL.
2 MAESTROS CIENCIAS SOCIALES
1 MAESTRO EDUCACION FISICA
1 UNID./MAES. EE ESP. PED.TERAP.
1 MAESTRO APOYO A CICLOS

MUNICIPIO: HUELVA
LOCALIDAD: HUELVA
CODIGO DE CENTRO: 21001341
NOMBRE: COLG.PUBLICO EGB (CAEP)
ODON BETANZOS (111)
DOMICILIO: ESCUELA DE NIÑOS S/N (BDA GUADALUPE)
REGIMEN DE PROVISION: ORDINARIO
CREACIONES: 1 UNIDAD DE CICLO SUPERIOR
1 MAESTRO DE EDUCACION MUSICAL
SUPRESIONES: 2 UNIDADES INFANTIL/PREESCOLAR
2 MAESTROS INFANTIL/PREESCOLAR
2 UNIDADES DE PRIM. CICLO/C.MED.
2 MAESTROS PRIM.CICLO/CICLO MED.
COMPOSICION RESULTANTE: 4 UNIDADES DE PRIM. CICLO/C.MED.
6 UNIDADES DE CICLO SUPERIOR
5 MAESTROS PRIM.CICLO/CICLO MED.
1 MAESTRO FILOLOGIA INGLES
1 MAESTRO FILOLOGIA FRANCES
2 MAESTROS MATEMAT./C.NATURAL.
1 MAESTRO CIENCIAS SOCIALES
1 MAESTRO EDUCACION FISICA
1 MAESTRO DE EDUCACION MUSICAL
1 UNID./MAES. APOYO INTEGR. P.T.
1 MAESTRO APOYO A CICLOS

MUNICIPIO: HUELVA
LOCALIDAD: HUELVA
CODIGO DE CENTRO: 21001351
NOMBRE: COLG.PUBLICO EGB (CAEP)
JUAN RAMON JIMENEZ (73)
DOMICILIO: RIO NERVION,2 BDA.PEREZ CUBILLAS
REGIMEN DE PROVISION: ORDINARIO
TRANSFORMACIONES: 1 UNID./MAES. EE ESP. PED.TERAP
EN: 1 UNID./MAES. APOYO INTEGR. P.T
COMPOSICION RESULTANTE: 2 UNIDADES INFANTIL/PREESCOLAR
2 MAESTROS INFANTIL/PREESCOLAR
10 UNIDADES DE PRIM. CICLO/C.MED.
6 UNIDADES DE CICLO SUPERIOR
11 MAESTROS PRIM.CICLO/CICLO MED.
1 MAESTRO FILOLOGIA INGLES
1 MAESTRO FILOLOGIA FRANCES
1 MAESTRO FILOLOGIA CASTELLANA
2 MAESTROS MATEMAT./C.NATURAL.
1 MAESTRO CIENCIAS SOCIALES
1 MAESTRO EDUCACION FISICA
1 UNID./MAES. APOYO INTEGR. P.T.
1 MAESTRO APOYO A CICLOS

MUNICIPIO: HUELVA
LOCALIDAD: HUELVA
CODIGO DE CENTRO: 21001363
NOMBRE: COLG.PUBLICO EGB (CAEP)
DANIEL VAZQUEZ DIAZ (89)
DOMICILIO: VIRGEN MARIA S/N (BDA DE LA NATIVIDAD)
REGIMEN DE PROVISION: ORDINARIO
SUPRESIONES: 4 UNIDADES DE PRIM. CICLO/C.MED.
3 UNIDADES DE CICLO SUPERIOR
4 MAESTROS PRIM.CICLO/CICLO MED.
1 MAESTRO FILOLOGIA INGLES
1 MAESTRO MATEMATICAS/C.NATURA.
1 MAESTRO CIENCIAS SOCIALES
1 MAESTRO EDUCACION FISICA
1 UNID./MAES. APOYO INTEGR. P.T.
2 MAESTROS APOYO A CICLOS
1 MAESTRO APOYO A. OCUPACIONAL.
DESAPARECE COMO TAL

MUNICIPIO: HUELVA
LOCALIDAD: HUELVA
CODIGO DE CENTRO: 21001375
NOMBRE: COLG.PUBLICO EGB (CAEP)
PRINCIPE DE ESPAÑA (102)
DOMICILIO: AVDA. DE LA RAZA,2 -BDA. DEL CARMEN
REGIMEN DE PROVISION: ORDINARIO
CREACIONES: 1 UNIDAD DE PRIMER CICLO/C.MEDIO
1 MAESTRO DE PRIM. CICLO/C.MEDIO
SUPRESIONES: 1 UNIDAD DE CICLO SUPERIOR
1 MAESTRO CIENCIAS SOCIALES
COMPOSICION RESULTANTE: 4 UNIDADES INFANTIL/PREESCOLAR
4 MAESTROS INFANTIL/PREESCOLAR
11 UNIDADES DE PRIM. CICLO/C.MED.
8 UNIDADES DE CICLO SUPERIOR
12 MAESTROS PRIM.CICLO/CICLO MED.
2 MAESTROS FILOLOGIA INGLES
1 MAESTRO FILOLOGIA FRANCES
1 MAESTRO FILOLOGIA CASTELLANA
3 MAESTROS MATEMAT./C.NATURAL.
1 MAESTRO CIENCIAS SOCIALES
1 MAESTRO EDUCACION FISICA
1 UNID./MAES. EE ESP. PED.TERAP.
1 UNID./MAES. APOYO INTEGR. P.T.
1 MAESTRO APOYO A CICLOS

MUNICIPIO: HUELVA

LOCALIDAD: HUELVA
CODIGO DE CENTRO: 21003517
NOMBRE: COLG.PUBLICO EGB (CAEP)
ANDALUCIA (87)
DOMICILIO: CAMELIA S/N
REGIMEN DE PROVISION: ORDINARIO
SUPRESIONES: 1 UNIDAD DE PRIMER CICLO/C.MEDIO
1 MAESTRO DE PRIM. CICLO/C.MEDIO
COMPOSICION RESULTANTE: 4 UNIDADES INFANTIL/PREESCOLAR
4 MAESTROS INFANTIL/PREESCOLAR
10 UNIDADES DE PRIM. CICLO/C.MED.
7 UNIDADES DE CICLO SUPERIOR
11 MAESTROS PRIM.CICLO/CICLO MED.
1 MAESTRO FILOLOGIA INGLES
1 MAESTRO FILOLOGIA FRANCES
1 MAESTRO FILOLOGIA CASTELLANA
3 MAESTROS MATEMAT./C.NATURAL.
1 MAESTRO CIENCIAS SOCIALES
1 MAESTRO EDUCACION FISICA
1 UNID./MAES. EE ESP. PED.TERAP.
1 UNID./MAES. APOYO INTEGR. P.T.
2 MAESTROS APOYO A CICLOS

MUNICIPIO: HUELVA
LOCALIDAD: HUELVA
CODIGO DE CENTRO: 21003529
NOMBRE: COLG.PUBLICO EGB (CAEP)
VIRGEN DEL PILAR (110)
DOMICILIO: POLIG. DE SAN SEBASTIAN S/N
REGIMEN DE PROVISION: ORDINARIO
INTEGRACIONES: DEL CENTRO PUBLICO DE PREESCOLAR
GLORIA FUERTES (177)
21600741, DE HUELVA
4 UNIDADES INFANTIL/PREESCOLAR
4 MAESTROS INFANTIL/PREESCOLAR
SUPRESIONES: 1 UNIDAD DE PRIMER CICLO/C.MEDIO
1 MAESTRO DE PRIM. CICLO/C.MEDIO
COMPOSICION RESULTANTE: 5 UNIDADES INFANTIL/PREESCOLAR
5 MAESTROS INFANTIL/PREESCOLAR
10 UNIDADES DE PRIM. CICLO/C.MED.
9 UNIDADES DE CICLO SUPERIOR
12 MAESTROS PRIM.CICLO/CICLO MED.
2 MAESTROS FILOLOGIA INGLES
1 MAESTRO FILOLOGIA FRANCES
1 MAESTRO FILOLOGIA CASTELLANA
3 MAESTROS MATEMAT./C.NATURAL.
2 MAESTROS CIENCIAS SOCIALES
1 MAESTRO EDUCACION FISICA
1 UNID./MAES. EE ESP. PED.TERAP.
1 UNID./MAES. APOYO INTEGR. P.T.
1 MAESTRO APOYO A CICLOS

MUNICIPIO: ISLA-CRISTINA
LOCALIDAD: ISLA CRISTINA
CODIGO DE CENTRO: 21002045
NOMBRE: COLEGIO PUBLICO E.G.B.
NUESTRA SEÑORA DEL CARMEN (114)
DOMICILIO: ALCALDE EMILIANO CABOT,2
REGIMEN DE PROVISION: ORDINARIO
CREACIONES: 1 UNIDAD DE PRIMER CICLO/C.MEDIO
1 MAESTRO DE EDUCACION MUSICAL
SUPRESIONES: 1 UNIDAD DE CICLO SUPERIOR
1 MAESTRO CIENCIAS SOCIALES
TRANSFORMACIONES: 1 UNID./MAES. EE ESP. PED.TERAP
EN: 1 UNID./MAES. APOYO INTEGR. P.T
COMPOSICION RESULTANTE: 1 UNIDAD DE INFANTIL/PREESCOLAR
1 MAESTRO DE INFANTIL/PREESCOLAR
13 UNIDADES DE PRIM. CICLO/C.MED.
8 UNIDADES DE CICLO SUPERIOR
13 MAESTROS PRIM.CICLO/CICLO MED.
2 MAESTROS FILOLOGIA INGLES
1 MAESTRO FILOLOGIA FRANCES
1 MAESTRO FILOLOGIA CASTELLANA
3 MAESTROS MATEMAT./C.NATURAL.
1 MAESTRO CIENCIAS SOCIALES
1 MAESTRO EDUCACION FISICA
1 MAESTRO DE EDUCACION MUSICAL
1 UNID./MAES. APOYO INTEGR. P.T.

MUNICIPIO: ISLA-CRISTINA
LOCALIDAD: ISLA CRISTINA
CODIGO DE CENTRO: 21002057
NOMBRE: COLEGIO PUBLICO E.G.B.
NTR.SRA.DE LOS ANGELES (113)
DOMICILIO: GRAN VIA,5
REGIMEN DE PROVISION: ORDINARIO
TRANSFORMACIONES: 1 UNID./MAES. EE ESP. PED.TERAP
EN: 1 UNID./MAES. APOYO INTEGR. P.T
COMPOSICION RESULTANTE: 8 UNIDADES DE PRIM. CICLO/C.MED.
6 UNIDADES DE CICLO SUPERIOR
9 MAESTROS PRIM.CICLO/CICLO MED.
1 MAESTRO FILOLOGIA INGLES
1 MAESTRO FILOLOGIA FRANCES
1 MAESTRO FILOLOGIA CASTELLANA
2 MAESTROS MATEMAT./C.NATURAL.
1 MAESTRO CIENCIAS SOCIALES
1 MAESTRO EDUCACION FISICA
1 UNID./MAES. APOYO INTEGR. P.T.

MUNICIPIO: ISLA-CRISTINA
LOCALIDAD: ISLA CRISTINA
CODIGO DE CENTRO: 21003530
NOMBRE: COLEGIO PUBLICO E.G.B.
SEBASTIAN URBANO (116)
DOMICILIO: ALCALDE EMILIANO CABOT S/N
REGIMEN DE PROVISION: ORDINARIO

CREACIONES: 1 UNID./MAES. APOYO INTEGR. A.L.
SUPRESIONES: 1 UNIDAD DE CICLO SUPERIOR
1 MAESTRO MATEMATICAS/C.NATURA.
1 UNID./MAES. APOYO INTEGR. P.T.
COMPOSICION RESULTANTE: 1 UNIDAD DE INFANTIL/PREESCOLAR
1 MAESTRO DE INFANTIL/PREESCOLAR
11 UNIDADES DE PRIM. CICLO/C.MED.
9 UNIDADES DE CICLO SUPERIOR
12 MAESTROS PRIM.CICLO/CICLO MED.
2 MAESTROS FILOLOGIA INGLES
1 MAESTRO FILOLOGIA FRANCES
1 MAESTRO FILOLOGIA CASTELLANA
3 MAESTROS MATEMAT./C.NATURAL.
2 MAESTROS CIENCIAS SOCIALES
1 MAESTRO EDUCACION FISICA
1 UNID./MAES. EE ESP. PED.TERAP.
1 UNID./MAES. APOYO INTEGR. P.T.
1 UNID./MAES. APOYO INTEGR. A.L.

MUNICIPIO: ISLA-CRISTINA
LOCALIDAD: ISLA CRISTINA
CODIGO DE CENTRO: 21600881
NOMBRE: COLEGIO PUBLICO E.G.B.
EL MOLINO (186)
DOMICILIO: C/ MOLINO CARRERA
REGIMEN DE PROVISION: ORDINARIO
CREACIONES: 1 UNIDAD DE CICLO SUPERIOR
1 MAESTRO FILOLOGIA INGLES
COMPOSICION RESULTANTE: 1 UNIDAD DE INFANTIL/PREESCOLAR
1 MAESTRO DE INFANTIL/PREESCOLAR
11 UNIDADES DE PRIM. CICLO/C.MED.
4 UNIDADES DE CICLO SUPERIOR
12 MAESTROS PRIM.CICLO/CICLO MED.
2 MAESTROS FILOLOGIA INGLES
1 MAESTRO MATEMATICAS/C.NATURA.
1 MAESTRO CIENCIAS SOCIALES
1 MAESTRO EDUCACION FISICA
1 UNID./MAES. APOYO INTEGR. P.T.

MUNICIPIO: ISLA-CRISTINA
LOCALIDAD: POZO CAMINO
CODIGO DE CENTRO: 21002112
NOMBRE: COLEGIO PUBLICO E.G.B.
(117)
DOMICILIO: CARRETERA CENTRAL S/N
REGIMEN DE PROVISION: ORDINARIO
TRANSFORMACIONES: 1 UNID./MAES. EE ESP. PED.TERAP
EN: 1 UNID./MAES. APOYO INTEGR. P.T
COMPOSICION RESULTANTE: 2 UNIDADES INFANTIL/PREESCOLAR
2 MAESTROS INFANTIL/PREESCOLAR
5 UNIDADES DE PRIM. CICLO/C.MED.
3 UNIDADES DE CICLO SUPERIOR
6 MAESTROS PRIM.CICLO/CICLO MED.
1 MAESTRO FILOLOGIA INGLES
1 MAESTRO MATEMATICAS/C.NATURA.
1 MAESTRO CIENCIAS SOCIALES
1 MAESTRO EDUCACION FISICA
1 UNID./MAES. APOYO INTEGR. P.T.

MUNICIPIO: LEPE
LOCALIDAD: LEPE
CODIGO DE CENTRO: 21002239
NOMBRE: COLEGIO PUBLICO E.G.B.
ALONSO BARBA (123)
DOMICILIO: SEVILLA S/N
REGIMEN DE PROVISION: ORDINARIO
CREACIONES: 1 UNIDAD DE CICLO SUPERIOR
1 MAESTRO DE EDUCACION MUSICAL
1 UNID./MAES. APOYO INTEGR. A.L.
SUPRESIONES: 1 UNIDAD DE INFANTIL/PREESCOLAR
1 MAESTRO DE INFANTIL/PREESCOLAR
1 UNID./MAES. EE ESP. PED.TERAP.
COMPOSICION RESULTANTE: 4 UNIDADES INFANTIL/PREESCOLAR
4 MAESTROS INFANTIL/PREESCOLAR
15 UNIDADES DE PRIM. CICLO/C.MED.
9 UNIDADES DE CICLO SUPERIOR
16 MAESTROS PRIM.CICLO/CICLO MED.
2 MAESTROS FILOLOGIA INGLES
1 MAESTRO FILOLOGIA FRANCES
1 MAESTRO FILOLOGIA CASTELLANA
3 MAESTROS MATEMAT./C.NATURAL.
1 MAESTRO CIENCIAS SOCIALES
1 MAESTRO EDUCACION FISICA
1 MAESTRO DE EDUCACION MUSICAL
1 UNID./MAES. APOYO INTEGR. P.T.
1 UNID./MAES. APOYO INTEGR. A.L.

MUNICIPIO: LEPE
LOCALIDAD: LEPE
CODIGO DE CENTRO: 21003542
NOMBRE: COLEGIO PUBLICO E.G.B.
ORIA CASTAÑEDA (125)
DOMICILIO: CAMINO DE CASTILLEJOS-C/BALMES S/N
REGIMEN DE PROVISION: ORDINARIO
CREACIONES: 1 UNIDAD DE PRIMER CICLO/C.MEDIO
1 MAESTRO DE EDUCACION MUSICAL
TRANSFORMACIONES: 1 UNID./MAES. EE ESP. PED.TERAP
EN: 1 UNID./MAES. APOYO INTEGR. P.T
COMPOSICION RESULTANTE: 4 UNIDADES INFANTIL/PREESCOLAR
4 MAESTROS INFANTIL/PREESCOLAR
14 UNIDADES DE PRIM. CICLO/C.MED.
8 UNIDADES DE CICLO SUPERIOR
14 MAESTROS PRIM.CICLO/CICLO MED.
2 MAESTROS FILOLOGIA INGLES
1 MAESTRO FILOLOGIA FRANCES
1 MAESTRO FILOLOGIA CASTELLANA

3 MAESTROS MATEMAT./C.NATURAL.
1 MAESTRO CIENCIAS SOCIALES
1 MAESTRO EDUCACION FISICA
1 MAESTRO DE EDUCACION MUSICAL
1 UNID./MAES. APOYO INTEGR. P.T.

MUNICIPIO: LEPE
LOCALIDAD: LEPE
CODIGO DE CENTRO: 21003884
NOMBRE: COLEGIO PUBLICO E.G.B.
RODRIGO PEREZ ACEVEDO (126)
DOMICILIO: C/SEVILLA S/N
REGIMEN DE PROVISION: ORDINARIO
TRANSFORMACIONES: 1 UNID./MAES. EE ESP. PED.TERAP
EN: 1 UNID./MAES. APOYO INTEGR. P.T
COMPOSICION RESULTANTE: 2 UNIDADES INFANTIL/PREESCOLAR
2 MAESTROS INFANTIL/PREESCOLAR
5 UNIDADES DE PRIM. CICLO/C.MED.
3 UNIDADES DE CICLO SUPERIOR
8 MAESTROS PRIM.CICLO/CICLO MED.
1 MAESTRO FILOLOGIA INGLES
1 MAESTRO MATEMATICAS/C.NATURA.
1 MAESTRO CIENCIAS SOCIALES
1 MAESTRO EDUCACION FISICA
1 UNID./MAES. APOYO INTEGR. P.T.

MUNICIPIO: LEPE
LOCALIDAD: LEPE
CODIGO DE CENTRO: 21600787
NOMBRE: COLEGIO PUBLICO E.G.B.
LA NORIA (180)
DOMICILIO: BAD. LA NORIA
REGIMEN DE PROVISION: ORDINARIO
TRANSFORMACIONES: 1 UNID./MAES. EE ESP. PED.TERAP
EN: 1 UNID./MAES. APOYO INTEGR. P.T
COMPOSICION RESULTANTE: 2 UNIDADES INFANTIL/PREESCOLAR
2 MAESTROS INFANTIL/PREESCOLAR
8 UNIDADES DE PRIM. CICLO/C.MED.
3 UNIDADES DE CICLO SUPERIOR
9 MAESTROS PRIM.CICLO/CICLO MED.
1 MAESTRO FILOLOGIA INGLES
1 MAESTRO MATEMATICAS/C.NATURA.
1 MAESTRO CIENCIAS SOCIALES
1 MAESTRO EDUCACION FISICA
2 UNID./MAES. APOYO INTEGR. P.T.

MUNICIPIO: LEPE
LOCALIDAD: LEPE
CODIGO DE CENTRO: 21003438
NOMBRE: COLG.PUBLICO EGB (CAEP)
CESAR BARRIOS (124)
DOMICILIO: PESCADORES S/N. BDA. DE LA PENDOLA
REGIMEN DE PROVISION: ORDINARIO
TRANSFORMACIONES: 1 UNID./MAES. EE ESP. PED.TERAP
EN: 1 UNID./MAES. APOYO INTEGR. P.T
COMPOSICION RESULTANTE: 2 UNIDADES INFANTIL/PREESCOLAR
2 MAESTROS INFANTIL/PREESCOLAR
10 UNIDADES DE PRIM. CICLO/C.MED.
6 UNIDADES DE CICLO SUPERIOR
11 MAESTROS PRIM.CICLO/CICLO MED.
1 MAESTRO FILOLOGIA INGLES
1 MAESTRO FILOLOGIA FRANCES
1 MAESTRO FILOLOGIA CASTELLANA
2 MAESTROS MATEMAT./C.NATURAL.
1 MAESTRO CIENCIAS SOCIALES
1 MAESTRO EDUCACION FISICA
1 UNID./MAES. APOYO INTEGR. P.T.
1 MAESTRO APOYO A CICLOS

MUNICIPIO: LUCENA DEL PUERTO
LOCALIDAD: LUCENA DEL PUERTO
CODIGO DE CENTRO: 21002288
NOMBRE: COLEGIO PUBLICO E.G.B.
MIGUEL DE CERVANTES (128)
DOMICILIO: MIGUEL DE CERVANTES S/N
REGIMEN DE PROVISION: ORDINARIO
CREACIONES: 1 UNIDAD DE CICLO SUPERIOR
1 MAESTRO DE EDUCACION MUSICAL
COMPOSICION RESULTANTE: 2 UNIDADES INFANTIL/PREESCOLAR
2 MAESTROS INFANTIL/PREESCOLAR
7 UNIDADES DE PRIM. CICLO/C.MED.
6 UNIDADES DE CICLO SUPERIOR
8 MAESTROS PRIM.CICLO/CICLO MED.
1 MAESTRO FILOLOGIA INGLES
1 MAESTRO FILOLOGIA FRANCES
2 MAESTROS MATEMAT./C.NATURAL.
1 MAESTRO CIENCIAS SOCIALES
1 MAESTRO EDUCACION FISICA
1 MAESTRO DE EDUCACION MUSICAL
1 UNID./MAES. EE ESP. PED.TERAP.

MUNICIPIO: MANZANILLA
LOCALIDAD: MANZANILLA
CODIGO DE CENTRO: 21002291
NOMBRE: COLEGIO PUBLICO E.G.B.
MIGUEL HERNANDEZ (129)
DOMICILIO: CALVO SOTELO, S/N
REGIMEN DE PROVISION: ORDINARIO
SUPRESIONES: 1 UNIDAD DE PRIMER CICLO/C.MEDIO
1 MAESTRO DE PRIM. CICLO/C.MEDIO
TRANSFORMACIONES: 1 UNID./MAES. EE ESP. PED.TERAP
EN: 1 UNID./MAES. APOYO INTEGR. P.T
COMPOSICION RESULTANTE: 3 UNIDADES INFANTIL/PREESCOLAR
3 MAESTROS INFANTIL/PREESCOLAR
6 UNIDADES DE PRIM. CICLO/C.MED.

5 UNIDADES DE CICLO SUPERIOR
7 MAESTROS PRIM.CICLO/CICLO MED.
1 MAESTRO FILOLOGIA INGLES
1 MAESTRO FILOLOGIA FRANCES
2 MAESTROS MATEMAT./C.NATURAL.
1 MAESTRO CIENCIAS SOCIALES
1 MAESTRO EDUCACION FISICA
1 UNID./MAES. APOYO INTEGR. P.T.

MUNICIPIO: MINAS DE RIOTINTO
LOCALIDAD: MINAS DE RIOTINTO
CODIGO DE CENTRO: 21002331
NOMBRE: COLEGIO PUBLICO E.G.B.
AL ANDALUS (132)
DOMICILIO: AVDA.JUAN RAMON JIMENEZ S/N
REGIMEN DE PROVISION: ORDINARIO
CREACIONES: 1 UNIDAD DE INFANTIL/PREESCOLAR
1 MAESTRO DE INFANTIL/PREESCOLAR
TRANSFORMACIONES: 1 UNID./MAES. EE ESP. PED.TERAP
EN: 1 UNID./MAES. APOYO INTEGR. P.T
COMPOSICION RESULTANTE: 3 UNIDADES INFANTIL/PREESCOLAR
3 MAESTROS INFANTIL/PREESCOLAR
5 UNIDADES DE PRIM. CICLO/C.MED.
3 UNIDADES DE CICLO SUPERIOR
6 MAESTROS PRIM.CICLO/CICLO MED.
1 MAESTRO FILOLOGIA INGLES
1 MAESTRO MATEMATICAS/C.NATURA.
1 MAESTRO CIENCIAS SOCIALES
1 MAESTRO EDUCACION FISICA
1 UNID./MAES. APOYO INTEGR. P.T.

MUNICIPIO: MOGUER
LOCALIDAD: MAZAGON
CODIGO DE CENTRO: 21003931
NOMBRE: COLEGIO PUBLICO E.G.B.
(134)
DOMICILIO: MAZAGON-MANCO.MOGUER PALOS DE FRONTERA
REGIMEN DE PROVISION: ORDINARIO
CREACIONES: 1 UNIDAD DE CICLO SUPERIOR
1 MAESTRO DE EDUCACION MUSICAL
TRANSFORMACIONES: 1 UNID./MAES. EE ESP. PED.TERAP
EN: 1 UNID./MAES. APOYO INTEGR. P.T
COMPOSICION RESULTANTE: 2 UNIDADES INFANTIL/PREESCOLAR
2 MAESTROS INFANTIL/PREESCOLAR
6 UNIDADES DE PRIM. CICLO/C.MED.
6 UNIDADES DE CICLO SUPERIOR
7 MAESTROS PRIM.CICLO/CICLO MED.
1 MAESTRO FILOLOGIA INGLES
1 MAESTRO FILOLOGIA FRANCES
2 MAESTROS MATEMAT./C.NATURAL.
1 MAESTRO CIENCIAS SOCIALES
1 MAESTRO EDUCACION FISICA
1 MAESTRO DE EDUCACION MUSICAL
1 UNID./MAES. APOYO INTEGR. P.T.

MUNICIPIO: MOGUER
LOCALIDAD: MOGUER
CODIGO DE CENTRO: 21002410
NOMBRE: COLEGIO PUBLICO E.G.B.
VIRGEN DE MONTEMAYOR (137)
DOMICILIO: NUEVA AVENIDA S/N
REGIMEN DE PROVISION: ORDINARIO
CREACIONES: 1 UNIDAD DE CICLO SUPERIOR
1 MAESTRO DE EDUCACION MUSICAL
SUPRESIONES: 1 UNIDAD DE INFANTIL/PREESCOLAR
1 MAESTRO DE INFANTIL/PREESCOLAR
1 UNIDAD DE PRIMER CICLO/C.MEDIO
1 MAESTRO DE PRIM. CICLO/C.MEDIO
COMPOSICION RESULTANTE: 4 UNIDADES INFANTIL/PREESCOLAR
4 MAESTROS INFANTIL/PREESCOLAR
13 UNIDADES DE PRIM. CICLO/C.MED.
11 UNIDADES DE CICLO SUPERIOR
14 MAESTROS PRIM.CICLO/CICLO MED.
2 MAESTROS FILOLOGIA INGLES
1 MAESTRO FILOLOGIA FRANCES
1 MAESTRO FILOLOGIA CASTELLANA
4 MAESTROS MATEMAT./C.NATURAL.
2 MAESTROS CIENCIAS SOCIALES
1 MAESTRO EDUCACION FISICA
1 MAESTRO DE EDUCACION MUSICAL
1 UNID./MAES. EE ESP. PED.TERAP.
1 UNID./MAES. APOYO INTEGR. P.T.

MUNICIPIO: MOGUER
LOCALIDAD: MOGUER
CODIGO DE CENTRO: 21002422
NOMBRE: COLEGIO PUBLICO E.G.B.
PEDRO ALONSO NIÑO (136)
DOMICILIO: PLAZA DE LA SOLEDAD S/N
REGIMEN DE PROVISION: ORDINARIO
SUPRESIONES: 1 UNIDAD DE PRIMER CICLO/C.MEDIO
1 MAESTRO DE PRIM. CICLO/C.MEDIO
TRANSFORMACIONES: 1 UNID./MAES. EE ESP. PED.TERAP
EN: 1 UNID./MAES. APOYO INTEGR. P.T
COMPOSICION RESULTANTE: 4 UNIDADES INFANTIL/PREESCOLAR
4 MAESTROS INFANTIL/PREESCOLAR
11 UNIDADES DE PRIM. CICLO/C.MED.
10 UNIDADES DE CICLO SUPERIOR
12 MAESTROS PRIM.CICLO/CICLO MED.
2 MAESTROS FILOLOGIA INGLES
1 MAESTRO FILOLOGIA FRANCES
1 MAESTRO FILOLOGIA CASTELLANA
4 MAESTROS MATEMAT./C.NATURAL.
2 MAESTROS CIENCIAS SOCIALES
1 MAESTRO EDUCACION FISICA
1 UNID./MAES. APOYO INTEGR. P.T.

MUNICIPIO: MOGUER
LOCALIDAD: MOGUER
CODIGO DE CENTRO: 21601101
NOMBRE: COLEGIO PUBLICO E.G.B.
(207)(FRANCISCO GARFIAS)
DOMICILIO: C/ PARAJE DE LOS AGUARDIENTES
REGIMEN DE PROVISION: ORDINARIO
CREACIONES: 1 UNIDAD DE CICLO SUPERIOR
1 MAESTRO MATEMATICAS/C.NATURA.
COMPOSICION RESULTANTE: 2 UNIDADES INFANTIL/PREESCOLAR
2 MAESTROS INFANTIL/PREESCOLAR
5 UNIDADES DE PRIM. CICLO/C.MED.
2 UNIDADES DE CICLO SUPERIOR
5 MAESTROS PRIM.CICLO/CICLO MED.
1 MAESTRO FILOLOGIA INGLES
1 MAESTRO MATEMATICAS/C.NATURA.
1 MAESTRO EDUCACION FISICA

MUNICIPIO: NERVA
LOCALIDAD: NERVA
CODIGO DE CENTRO: 21002458
NOMBRE: COLG.PUBLICO EGB (CAEP)
MAESTROS ROJAS (139)
DOMICILIO: JOSE MARIA PEMAN S/N
REGIMEN DE PROVISION: ORDINARIO
CREACIONES: 1 UNIDAD DE CICLO SUPERIOR
1 MAESTRO DE EDUCACION MUSICAL
COMPOSICION RESULTANTE: 8 UNIDADES INFANTIL/PREESCOLAR
6 MAESTROS INFANTIL/PREESCOLAR
15 UNIDADES DE PRIM. CICLO/C.MED.
10 UNIDADES DE CICLO SUPERIOR
18 MAESTROS PRIM.CICLO/CICLO MED.
2 MAESTROS FILOLOGIA INGLES
1 MAESTRO FILOLOGIA FRANCES
1 MAESTRO FILOLOGIA CASTELLANA
3 MAESTROS MATEMAT./C.NATURAL.
2 MAESTROS CIENCIAS SOCIALES
1 MAESTRO EDUCACION FISICA
1 MAESTRO DE EDUCACION MUSICAL
2 UNID./MAES. APOYO INTEGR. P.T.
1 MAESTRO APOYO A CICLOS

MUNICIPIO: PALMA DEL CONDADO (LA)
LOCALIDAD: PALMA DEL CONDADO (LA)
CODIGO DE CENTRO: 21002513
NOMBRE: COLEGIO PUBLICO E.G.B.
CONDADO DE HUELVA (142)
DOMICILIO: RONDA DE LOS LEGIONARIOS,12
REGIMEN DE PROVISION: ORDINARIO
SUPRESIONES: 1 UNIDAD DE PRIMER CICLO/C.MEDIO
1 UNIDAD DE CICLO SUPERIOR
1 MAESTRO DE PRIM. CICLO/C.MEDIO
1 MAESTRO FILOLOGIA CASTELLANA
TRANSFORMACIONES: 1 UNID./MAES. EE ESP. PED.TERAP
EN: 1 UNID./MAES. APOYO INTEGR. P.T
COMPOSICION RESULTANTE: 3 UNIDADES INFANTIL/PREESCOLAR
3 MAESTROS INFANTIL/PREESCOLAR
8 UNIDADES DE PRIM. CICLO/C.MED.
5 UNIDADES DE CICLO SUPERIOR
9 MAESTROS PRIM.CICLO/CICLO MED.
1 MAESTRO FILOLOGIA INGLES
1 MAESTRO FILOLOGIA FRANCES
2 MAESTROS MATEMAT./C.NATURAL.
1 MAESTRO CIENCIAS SOCIALES
1 MAESTRO EDUCACION FISICA
1 UNID./MAES. APOYO INTEGR. P.T.

MUNICIPIO: PALMA DEL CONDADO (LA)
LOCALIDAD: PALMA DEL CONDADO (LA)
CODIGO DE CENTRO: 21003232
NOMBRE: COLEGIO PUBLICO E.G.B.
MANUEL SIUROT (141)
DOMICILIO: SEVILLA, 65
REGIMEN DE PROVISION: ORDINARIO
CREACIONES: 1 UNIDAD DE CICLO SUPERIOR
1 MAESTRO DE EDUCACION MUSICAL
SUPRESIONES: 1 UNIDAD DE PRIMER CICLO/C.MEDIO
1 MAESTRO DE PRIM. CICLO/C.MEDIO
COMPOSICION RESULTANTE: 2 UNIDADES INFANTIL/PREESCOLAR
2 MAESTROS INFANTIL/PREESCOLAR
6 UNIDADES DE PRIM. CICLO/C.MED.
6 UNIDADES DE CICLO SUPERIOR
7 MAESTROS PRIM.CICLO/CICLO MED.
1 MAESTRO FILOLOGIA INGLES
1 MAESTRO FILOLOGIA FRANCES
2 MAESTROS MATEMAT./C.NATURAL.
1 MAESTRO CIENCIAS SOCIALES
1 MAESTRO EDUCACION FISICA
1 MAESTRO DE EDUCACION MUSICAL
1 UNID./MAES. APOYO INTEGR. P.T.

MUNICIPIO: PALOS DE LA FRONTERA
LOCALIDAD: PALOS DE LA FRONTERA
CODIGO DE CENTRO: 21002598
NOMBRE: COLEGIO PUBLICO E.G.B.
HERMANOS PINZON (143)
DOMICILIO: RABIDA S/N
REGIMEN DE PROVISION: ORDINARIO
CREACIONES: 1 UNIDAD DE CICLO SUPERIOR
1 MAESTRO DE EDUCACION MUSICAL
SUPRESIONES: 1 UNIDAD DE INFANTIL/PREESCOLAR
1 MAESTRO DE INFANTIL/PREESCOLAR
TRANSFORMACIONES: 1 UNID./MAES. APOYO INTEGR. P.T
EN: 1 UNID./MAES. EE ESP. PED.TERAP
COMPOSICION RESULTANTE: 4 UNIDADES INFANTIL/PREESCOLAR
4 MAESTROS INFANTIL/PREESCOLAR

14 UNIDADES DE PRIM. CICLO/C.MED.
7 UNIDADES DE CICLO SUPERIOR
15 MAESTROS PRIM.CICLO/CICLO MED.
1 MAESTRO FILOLOGIA INGLES
1 MAESTRO FILOLOGIA FRANCES
1 MAESTRO FILOLOGIA CASTELLANA
2 MAESTROS MATEMAT./C.NATURAL.
1 MAESTRO CIENCIAS SOCIALES
1 MAESTRO EDUCACION FISICA
1 MAESTRO DE EDUCACION MUSICAL
1 UNID./MAES. EE ESP. PED.TERAP.
1 UNID./MAES. APOYO INTEGR. P.T.

MUNICIPIO: PALOS DE LA FRONTERA
LOCALIDAD: PALOS DE LA FRONTERA
CODIGO DE CENTRO: 21002804
NOMBRE: COLG.PUBLICO EGB (CAEP)
SAN JORGE (144)
DOMICILIO: NIÑA, S/N
REGIMEN DE PROVISION: ORDINARIO
SUPRESIONES: 1 UNIDAD DE CICLO SUPERIOR
1 MAESTRO MATEMATICAS/C.NATURA.
COMPOSICION RESULTANTE: 4 UNIDADES INFANTIL/PREESCOLAR
4 MAESTROS INFANTIL/PREESCOLAR
12 UNIDADES DE PRIM. CICLO/C.MED.
7 UNIDADES DE CICLO SUPERIOR
13 MAESTROS PRIM.CICLO/CICLO MED.
2 MAESTROS FILOLOGIA INGLES
1 MAESTRO FILOLOGIA FRANCES
1 MAESTRO FILOLOGIA CASTELLANA
2 MAESTROS MATEMAT./C.NATURAL.
1 MAESTRO CIENCIAS SOCIALES
1 MAESTRO EDUCACION FISICA
1 UNID./MAES. APOYO INTEGR. P.T.
1 UNID./MAES. APOYO INTEGR. A.L.
2 MAESTROS APOYO A CICLOS
1 MAESTRO APOYO A. OCUPACIONAL.

MUNICIPIO: PATERNA DEL CAMPO
LOCALIDAD: PATERNA DEL CAMPO
CODIGO DE CENTRO: 21002853
NOMBRE: COLEGIO PUBLICO E.G.B.
SANCHEZ ARJONA (145)
DOMICILIO: CUATRO CAMINOS, S/N
REGIMEN DE PROVISION: ORDINARIO
CREACIONES: 1 UNIDAD DE PRIMER CICLO/C.MEDIO
1 MAESTRO DE EDUCACION MUSICAL
TRANSFORMACIONES: 1 UNID./MAES. EE ESP. PED.TERAP
EN: 1 UNID./MAES. APOYO INTEGR. P.T
COMPOSICION RESULTANTE: 4 UNIDADES INFANTIL/PREESCOLAR
4 MAESTROS INFANTIL/PREESCOLAR
11 UNIDADES DE PRIM. CICLO/C.MED.
8 UNIDADES DE CICLO SUPERIOR
11 MAESTROS PRIM.CICLO/CICLO MED.
1 MAESTRO FILOLOGIA INGLES
1 MAESTRO FILOLOGIA FRANCES
1 MAESTRO FILOLOGIA CASTELLANA
2 MAESTROS MATEMAT./C.NATURAL.
1 MAESTRO CIENCIAS SOCIALES
1 MAESTRO EDUCACION FISICA
1 MAESTRO DE EDUCACION MUSICAL
1 UNID./MAES. APOYO INTEGR. P.T.

MUNICIPIO: PUEBLA DE GUZMAN
LOCALIDAD: PUEBLA DE GUZMAN
CODIGO DE CENTRO: 21002690
NOMBRE: COLEGIO PUBLICO E.G.B.
SEBASTIAN GARCIA VAZQUEZ (148)
DOMICILIO: BDA.DEL SANTO S/N
REGIMEN DE PROVISION: ORDINARIO
SUPRESIONES: 1 UNIDAD DE CICLO SUPERIOR
1 MAESTRO MATEMATICAS/C.NATURA.
COMPOSICION RESULTANTE: 3 UNIDADES INFANTIL/PREESCOLAR
3 MAESTROS INFANTIL/PREESCOLAR
10 UNIDADES DE PRIM. CICLO/C.MED.
6 UNIDADES DE CICLO SUPERIOR
11 MAESTROS PRIM.CICLO/CICLO MED.
1 MAESTRO FILOLOGIA INGLES
1 MAESTRO FILOLOGIA FRANCES
1 MAESTRO FILOLOGIA CASTELLANA
2 MAESTROS MATEMAT./C.NATURAL.
1 MAESTRO CIENCIAS SOCIALES
1 MAESTRO EDUCACION FISICA
1 UNID./MAES. EE ESP. PED.TERAP.
1 UNID./MAES. APOYO INTEGR. P.T.

MUNICIPIO: PUNTA UMBRIA
LOCALIDAD: PUNTA UMBRIA
CODIGO DE CENTRO: 21002720
NOMBRE: COLEGIO PUBLICO E.G.B.
VIRGEN DEL CARMEN (152)
DOMICILIO: C/ LAGUNA, 2
REGIMEN DE PROVISION: ORDINARIO
CREACIONES: 1 UNIDAD DE CICLO SUPERIOR
1 MAESTRO DE EDUCACION MUSICAL
SUPRESIONES: 1 UNIDAD DE PRIMER CICLO/C.MEDIO
1 MAESTRO DE PRIM. CICLO/C.MEDIO
COMPOSICION RESULTANTE: 1 UNIDAD DE INFANTIL/PREESCOLAR
1 MAESTRO DE INFANTIL/PREESCOLAR
11 UNIDADES DE PRIM. CICLO/C.MED.
7 UNIDADES DE CICLO SUPERIOR
12 MAESTROS PRIM.CICLO/CICLO MED.
1 MAESTRO FILOLOGIA INGLES
1 MAESTRO FILOLOGIA FRANCES
1 MAESTRO FILOLOGIA CASTELLANA
2 MAESTROS MATEMAT./C.NATURAL.

1 MAESTRO CIENCIAS SOCIALES
1 MAESTRO EDUCACION FISICA
1 MAESTRO DE EDUCACION MUSICAL
1 UNID./MAES. EE ESP. PED.TERAP.
1 UNID./MAES. APOYO INTEGR. P.T.

MUNICIPIO: PUNTA UMBRIA
LOCALIDAD: PUNTA UMBRIA
CODIGO DE CENTRO: 21002732
NOMBRE: COLEGIO PUBLICO E.G.B.
SAN SEBASTIAN (150)
DOMICILIO: CAMINO DE LA PLAYA, S/N
REGIMEN DE PROVISION: ORDINARIO
CREACIONES: 1 MAESTRO DE EDUCACION MUSICAL
SUPRESIONES: 1 MAESTRO DE PRIM. CICLO/C.MEDIO
TRANSFORMACIONES: 1 UNID./MAES. EE ESP. PED.TERAP
EN: 1 UNID./MAES. APOYO INTEGR. P.T
COMPOSICION RESULTANTE: 2 UNIDADES INFANTIL/PREESCOLAR
2 MAESTROS INFANTIL/PREESCOLAR
13 UNIDADES DE PRIM. CICLO/C.MED.
9 UNIDADES DE CICLO SUPERIOR
13 MAESTROS PRIM.CICLO/CICLO MED.
2 MAESTROS FILOLOGIA INGLES
1 MAESTRO FILOLOGIA FRANCES
1 MAESTRO FILOLOGIA CASTELLANA
3 MAESTROS MATEMAT./C.NATURAL.
2 MAESTROS CIENCIAS SOCIALES
1 MAESTRO EDUCACION FISICA
1 MAESTRO DE EDUCACION MUSICAL
2 UNID./MAES. APOYO INTEGR. P.T.
1 UNID./MAES. APOYO INTEGR. A.L.

MUNICIPIO: PUNTA UMBRIA
LOCALIDAD: PUNTA UMBRIA
CODIGO DE CENTRO: 21002744
NOMBRE: COLEGIO PUBLICO E.G.B.
SANTO CRISTO DEL MAR (151)
DOMICILIO: AVDA.ANDALUCIA S/N
REGIMEN DE PROVISION: ORDINARIO
TRANSFORMACIONES: 1 UNID./MAES. EE ESP. PED.TERAP
EN: 1 UNID./MAES. APOYO INTEGR. P.T
COMPOSICION RESULTANTE: 1 UNIDAD DE INFANTIL/PREESCOLAR
1 MAESTRO DE INFANTIL/PREESCOLAR
5 UNIDADES DE PRIM. CICLO/C.MED.
3 UNIDADES DE CICLO SUPERIOR
5 MAESTROS PRIM.CICLO/CICLO MED.
1 MAESTRO FILOLOGIA INGLES
1 MAESTRO MATEMATICAS/C.NATURA.
1 MAESTRO CIENCIAS SOCIALES
1 MAESTRO EDUCACION FISICA
1 UNID./MAES. APOYO INTEGR. P.T.

MUNICIPIO: PUNTA UMBRIA
LOCALIDAD: PUNTA UMBRIA
CODIGO DE CENTRO: 21600763
NOMBRE: COLEGIO PUBLICO E.G.B.
ENEBRAL (179)
DOMICILIO: CARRETERA INDUSTRIAL S/N
REGIMEN DE PROVISION: ORDINARIO
TRANSFORMACIONES: 1 UNID./MAES. EE ESP. PED.TERAP
EN: 1 UNID./MAES. APOYO INTEGR. P.T
COMPOSICION RESULTANTE: 5 UNIDADES DE PRIM. CICLO/C.MED.
3 UNIDADES DE CICLO SUPERIOR
5 MAESTROS PRIM.CICLO/CICLO MED.
1 MAESTRO FILOLOGIA INGLES
1 MAESTRO MATEMATICAS/C.NATURA.
1 MAESTRO CIENCIAS SOCIALES
1 MAESTRO EDUCACION FISICA
1 UNID./MAES. APOYO INTEGR. P.T.

MUNICIPIO: ROCIANA DEL CONDADO
LOCALIDAD: ROCIANA DEL CONDADO
CODIGO DE CENTRO: 21002758
NOMBRE: COLEGIO PUBLICO E.G.B.
SAN SEBASTIAN (153)
DOMICILIO: BALMES ,1
REGIMEN DE PROVISIÓN: ORDINARIO
CREACIONES: 1 MAESTRO FILOLOGIA INGLES
SUPRESIONES: 1 MAESTRO FILOLOGIA FRANCES
TRANSFORMACIONES: 1 UNID./MAES. EE ESP. PED.TERAP
EN: 1 UNID./MAES. APOYO INTEGR. P.T
COMPOSICION RESULTANTE: 4 UNIDADES INFANTIL/PREESCOLAR
4 MAESTROS INFANTIL/PREESCOLAR
12 UNIDADES DE PRIM. CICLO/C.MED.
8 UNIDADES DE CICLO SUPERIOR
13 MAESTROS PRIM.CICLO/CICLO MED.
2 MAESTROS FILOLOGIA INGLES
1 MAESTRO FILOLOGIA FRANCES
1 MAESTRO FILOLOGIA CASTELLANA
3 MAESTROS MATEMAT./C.NATURAL.
1 MAESTRO CIENCIAS SOCIALES
1 MAESTRO EDUCACION FISICA
1 UNID./MAES. APOYO INTEGR. P.T.

MUNICIPIO: ROSAL DE LA FRONTERA
LOCALIDAD: ROSAL DE LA FRONTERA
CODIGO DE CENTRO: 21002768
NOMBRE: COLEGIO PUBLICO E.G.B.
NTR.SRA.DEL ROSARIO (154)
DOMICILIO: MAGISTRADO JOSE VAZQUEZ S/N
REGIMEN DE PROVISION: ORDINARIO
TRANSFORMACIONES: 1 UNID./MAES. EE ESP. PED.TERAP
EN: 1 UNID./MAES. APOYO INTEGR. P.T
COMPOSICION RESULTANTE: 2 UNIDADES INFANTIL/PREESCOLAR
2 MAESTROS INFANTIL/PREESCOLAR

5 UNIDADES DE PRIM. CICLO/C.MED.
3 UNIDADES DE CICLO SUPERIOR
6 MAESTROS PRIM.CICLO/CICLO MED.
1 MAESTRO FILOLOGIA INGLES
1 MAESTRO MATEMATICAS/C.NATURA.
1 MAESTRO CIENCIAS SOCIALES
1 MAESTRO EDUCACION FISICA
1 UNID./MAES. APOYO INTEGR. P.T.

MUNICIPIO: SAN BARTOLOME DE LA TORRE
LOCALIDAD: SAN BARTOLOME DE LA TORRE
CODIGO DE CENTRO: 21002771
NOMBRE: COLEGIO PUBLICO E.G.B.
NARANJO MORENO (155)
DOMICILIO: ARCIPESTRE GALINDO MORENO S/N
REGIMEN DE PROVISION: ORDINARIO
CREACIONES: 2 UNIDADES INFANTIL/PREESCOLAR
2 MAESTROS INFANTIL/PREESCOLAR
TRANSFORMACIONES: 1 UNID./MAES. EE ESP. PED.TERAP
EN: 1 UNID./MAES. APOYO INTEGR. P.T
COMPOSICION RESULTANTE: 8 UNIDADES INFANTIL/PREESCOLAR
8 MAESTROS INFANTIL/PREESCOLAR
10 UNIDADES DE PRIM. CICLO/C.MED.
8 UNIDADES DE CICLO SUPERIOR
11 MAESTROS PRIM.CICLO/CICLO MED.
1 MAESTRO FILOLOGIA INGLES
1 MAESTRO FILOLOGIA FRANCES
1 MAESTRO FILOLOGIA CASTELLANA
2 MAESTROS MATEMAT./C.NATURAL.
1 MAESTRO CIENCIAS SOCIALES
1 MAESTRO EDUCACION FISICA
1 UNID./MAES. APOYO INTEGR. P.T.

MUNICIPIO: SAN JUAN DEL PUERTO
LOCALIDAD: SAN JUAN DEL PUERTO
CODIGO DE CENTRO: 21002781
NOMBRE: COLEGIO PUBLICO E.G.B.
ALCALDE J.J.REBOLLO (156)
DOMICILIO: MIRAMAR S/N
REGIMEN DE PROVISION: ORDINARIO
CREACIONES: 1 UNID./MAES. APOYO INTEGR. A.L.
SUPRESIONES: 1 UNIDAD DE PRIMER CICLO/C.MEDIO
1 MAESTRO DE PRIM. CICLO/C.MEDIO
COMPOSICION RESULTANTE: 4 UNIDADES INFANTIL/PREESCOLAR
4 MAESTROS INFANTIL/PREESCOLAR
11 UNIDADES DE PRIM. CICLO/C.MED.
9 UNIDADES DE CICLO SUPERIOR
12 MAESTROS PRIM.CICLO/CICLO MED.
2 MAESTROS FILOLOGIA INGLES
1 MAESTRO FILOLOGIA FRANCES
1 MAESTRO FILOLOGIA CASTELLANA
3 MAESTROS MATEMAT./C.NATURAL.
2 MAESTROS CIENCIAS SOCIALES
1 MAESTRO EDUCACION FISICA
1 UNID./MAES. EE ESP. PED.TERAP.
1 UNID./MAES. APOYO INTEGR. A.L.

MUNICIPIO: TRIGUEROS
LOCALIDAD: TRIGUEROS
CODIGO DE CENTRO: 21002884
NOMBRE: COLEGIO PUBLICO E.G.B.
FRAY CLAUDIO (162)
DOMICILIO: MOLINO DE CAMPO S/N
REGIMEN DE PROVISION: ORDINARIO
CREACIONES: 1 MAESTRO DE EDUCACION MUSICAL
SUPRESIONES: 1 MAESTRO FILOLOGIA CASTELLANA
TRANSFORMACIONES: 1 UNID./MAES. EE ESP. PED.TERAP
EN: 1 UNID./MAES. APOYO INTEGR. P.T
COMPOSICION RESULTANTE: 4 UNIDADES INFANTIL/PREESCOLAR
4 MAESTROS INFANTIL/PREESCOLAR
14 UNIDADES DE PRIM. CICLO/C.MED.
12 UNIDADES DE CICLO SUPERIOR
15 MAESTROS PRIM.CICLO/CICLO MED.
2 MAESTROS FILOLOGIA INGLES
2 MAESTROS FILOLOGIA FRANCES
4 MAESTROS MATEMAT./C.NATURAL.
2 MAESTROS CIENCIAS SOCIALES
2 MAESTROS EDUCACION FISICA
1 MAESTRO DE EDUCACION MUSICAL
1 UNID./MAES. APOYO INTEGR. P.T.

MUNICIPIO: VALVERDE DEL CAMINO
LOCALIDAD: VALVERDE DEL CAMINO
CODIGO DE CENTRO: 21002914
NOMBRE: COLEGIO PUBLICO E.G.B.
MENENDEZ Y PELAYO (165)
DOMICILIO: CTRA.DE CALAÑAS S/N
REGIMEN DE PROVISION: ORDINARIO
CREACIONES: 1 UNID./MAES. APOYO INTEGR. A.L.
COMPOSICION RESULTANTE: 5 UNIDADES INFANTIL/PREESCOLAR
5 MAESTROS INFANTIL/PREESCOLAR
7 UNIDADES DE PRIM. CICLO/C.MED.
6 UNIDADES DE CICLO SUPERIOR
8 MAESTROS PRIM.CICLO/CICLO MED.
1 MAESTRO FILOLOGIA INGLES
1 MAESTRO FILOLOGIA FRANCES
1 MAESTRO FILOLOGIA CASTELLANA
2 MAESTROS MATEMAT./C.NATURAL.
1 MAESTRO CIENCIAS SOCIALES
1 MAESTRO EDUCACION FISICA
1 UNID./MAES. APOYO INTEGR. P.T.
1 UNID./MAES. APOYO INTEGR. A.L.

MUNICIPIO: VALVERDE DEL CAMINO
LOCALIDAD: VALVERDE DEL CAMINO

CODIGO DE CENTRO: 21003554
NOMBRE: COLEGIO PUBLICO E.G.B.
JOSE NOGALES (164)
DOMICILIO: TRANSVERSAL DR.OCHOA-BDA.TRIANA
REGIMEN DE PROVISION: ORDINARIO
SUPRESIONES: 1 UNIDAD DE PRIMER CICLO/C.MEDIO
1 MAESTRO DE PRIM. CICLO/C.MEDIO
COMPOSICION RESULTANTE: 3 UNIDADES INFANTIL/PREESCOLAR
3 MAESTROS INFANTIL/PREESCOLAR
7 UNIDADES DE PRIM. CICLO/C.MED.
8 UNIDADES DE CICLO SUPERIOR
8 MAESTROS PRIM.CICLO/CICLO MEO.
1 MAESTRO FILOLOGIA INGLES
1 MAESTRO FILOLOGIA FRANCES
1 MAESTRO FILOLOGIA CASTELLANA
2 MAESTROS MATEMAT./C.NATURAL.
1 MAESTRO CIENCIAS SOCIALES
1 MAESTRO EDUCACION FISICA
1 UNID./MAES. EE ESP. PED.TERAP.
1 UNID./MAES. APOYO INTEGR. P.T.

MUNICIPIO: VALVERDE DEL CAMINO
LOCALIDAD: VALVERDE DEL CAMINO
CODIGO DE CENTRO: 21800738
NOMBRE: COLEGIO PUBLICO E.G.B.
LOS MOLINOS (176)
DOMICILIO: LOS MOLINOS S/N
REGIMEN DE PROVISION: ORDINARIO
SUPRESIONES: 1 UNIDAD DE INFANTIL/PREESCOLAR
1 MAESTRO DE INFANTIL/PREESCOLAR
COMPOSICION RESULTANTE: 4 UNIDADES INFANTIL/PREESCOLAR
4 MAESTROS INFANTIL/PREESCOLAR
9 UNIDADES DE PRIM. CICLO/C.MED.
6 UNIDADES DE CICLO SUPERIOR
10 MAESTROS PRIM.CICLO/CICLO MED.
1 MAESTRO FILOLOGIA INGLES
1 MAESTRO FILOLOGIA FRANCES
1 MAESTRO FILOLOGIA CASTELLANA
2 MAESTROS MATEMAT./C.NATURAL.
1 MAESTRO CIENCIAS SOCIALES
1 MAESTRO EDUCACION FISICA
1 UNID./MAES. EE ESP. PED.TERAP.
1 UNID./MAES. APOYO INTEGR. P.T.

MUNICIPIO: VILLABLANCA
LOCALIDAD: VILLABLANCA
CODIGO DE CENTRO: 21002987
NOMBRE: COLEGIO PUBLICO E.G.B.
SAN ROQUE (166)
DOMICILIO: EGIDOS, S/N
REGIMEN DE PROVISION: ORDINARIO
CREACIONES: 1 UNIDAD DE PRIMER CICLO/C.MEDIO
1 MAESTRO DE EDUCACION MUSICAL
TRANSFORMACIONES: 1 UNID./MAES. EE ESP. PED.TERAP
EN: 1 UNID./MAES. APOYO INTEGR. P.T
COMPOSICION RESULTANTE: 2 UNIDADES INFANTIL/PREESCOLAR
2 MAESTROS INFANTIL/PREESCOLAR
7 UNIDADES DE PRIM. CICLO/C.MED.
3 UNIDADES DE CICLO SUPERIOR
7 MAESTROS PRIM.CICLO/CICLO MED.
1 MAESTRO FILOLOGIA INGLES
1 MAESTRO MATEMATICAS/C.NATURA.
1 MAESTRO CIENCIAS SOCIALES
1 MAESTRO EDUCACION FISICA
1 MAESTRO DE EDUCACION MUSICAL
1 UNID./MAES. APOYO INTEGR. P.T.

MUNICIPIO: VILLALBA DEL ALCOR
LOCALIDAD: VILLALBA DEL ALCOR
CODIGO DE CENTRO: 21002999
NOMBRE: COLEGIO PUBLICO E.G.B.
FRANCISCO ALCALA (167)
DOMICILIO: BDA.SANTA AGUEDA S/N
REGIMEN DE PROVISION: ORDINARIO
SUPRESIONES: 1 UNIDAD DE INFANTIL/PREESCOLAR
1 MAESTRO DE INFANTIL/PREESCOLAR
TRANSFORMACIONES: 1 UNID./MAES. EE ESP. PED.TERAP
EN: 1 UNID./MAES. APOYO INTEGR. P.T
COMPOSICION RESULTANTE: 2 UNIDADES INFANTIL/PREESCOLAR
2 MAESTROS INFANTIL/PREESCOLAR
10 UNIDADES DE PRIM. CICLO/C.MED.
7 UNIDADES DE CICLO SUPERIOR
11 MAESTROS PRIM.CICLO/CICLO MED.
1 MAESTRO FILOLOGIA INGLES
1 MAESTRO FILOLOGIA FRANCES
1 MAESTRO FILOLOGIA CASTELLANA
3 MAESTROS MATEMAT./C.NATURAL.
1 MAESTRO CIENCIAS SOCIALES
1 MAESTRO EDUCACION FISICA
1 UNID./MAES. APOYO INTEGR. P.T.

MUNICIPIO: VILLANUEVA DE LOS CASTILLEJOS
LOCALIDAD: VILLANUEVA DE LOS CASTILLEJOS
CODIGO DE CENTRO: 21003050
NOMBRE: COLEGIO PUBLICO E.G.B.
SAN MATIAS (169)
DOMICILIO: JOSE ANTONIO, 8
REGIMEN DE PROVISION: ORDINARIO
CREACIONES: 1 UNIDAD DE PRIMER CICLO/C.MEDIO
1 MAESTRO DE EDUCACION MUSICAL
COMPOSICION RESULTANTE: 3 UNIDADES INFANTIL/PREESCOLAR
3 MAESTROS INFANTIL/PREESCOLAR
8 UNIDADES DE PRIM. CICLO/C.MED.
6 UNIDADES DE CICLO SUPERIOR
8 MAESTROS PRIM.CICLO/CICLO MED.
1 MAESTRO FILOLOGIA INGLES

```
                                1 MAESTRO FILOLOGIA FRANCES
                                1 MAESTRO FILOLOGIA CASTELLANA
                                2 MAESTROS MATEMAT./C.NATURAL.
                                1 MAESTRO CIENCIAS SOCIALES
                                1 MAESTRO EDUCACION FISICA
                                1 MAESTRO DE EDUCACION MUSICAL
                                1 UNID./MAES. EE ESP. PED.TERAP.

MUNICIPIO: VILLARRASA
LOCALIDAD: VILLARRASA
CODIGO DE CENTRO: 21003062
NOMBRE: COLEGIO PUBLICO E.G.B.
        AZORIN (170)
DOMICILIO: PRIMERA TRANSVERSAL GRAL. FRANCO S/N
REGIMEN DE PROVISION: ORDINARIO
SUPRESIONES:   1 UNIDAD DE CICLO SUPERIOR
               1 MAESTRO FILOLOGIA CASTELLANA
TRANSFORMACIONES:  1 UNID./MAES. EE ESP. PED.TERAP
               EN: 1 UNID./MAES. APOYO INTEGR. P.T
COMPOSICION RESULTANTE:  3 UNIDADES  INFANTIL/PREESCOLAR
                         3 MAESTROS   INFANTIL/PREESCOLAR
                         5 UNIDADES DE PRIM. CICLO/C.MED.
                         5 UNIDADES DE CICLO SUPERIOR
                         6 MAESTROS PRIM.CICLO/CICLO MED.
                         1 MAESTRO FILOLOGIA INGLES
                         1 MAESTRO FILOLOGIA FRANCES
                         2 MAESTROS MATEMAT./C.NATURAL.
                         1 MAESTRO CIENCIAS SOCIALES
                         1 MAESTRO EDUCACION FISICA
                         1 UNID./MAES. APOYO INTEGR. P.T.

MUNICIPIO: ZALAMEA LA REAL
LOCALIDAD: ZALAMEA LA REAL
CODIGO DE CENTRO: 21003086
NOMBRE: COLEGIO PUBLICO E.G.B.
        SAN VICENTE MARTIR (171)
DOMICILIO: CALVO SOTELO S/N
REGIMEN DE PROVISION: ORDINARIO
TRANSFORMACIONES:  1 UNID./MAES. EE ESP. PED.TERAP
               EN: 1 UNID./MAES. APOYO INTEGR. P.T
COMPOSICION RESULTANTE:  4 UNIDADES  INFANTIL/PREESCOLAR
                         4 MAESTROS   INFANTIL/PREESCOLAR
                        10 UNIDADES DE PRIM. CICLO/C.MED.
                         8 UNIDADES DE CICLO SUPERIOR
                        11 MAESTROS PRIM.CICLO/CICLO MED.
                         1 MAESTRO FILOLOGIA INGLES
                         1 MAESTRO FILOLOGIA FRANCES
                         1 MAESTRO FILOLOGIA CASTELLANA
                         2 MAESTROS MATEMAT./C.NATURAL.
                         1 MAESTRO CIENCIAS SOCIALES
                         1 MAESTRO EDUCACION FISICA
                         1 UNID./MAES. APOYO INTEGR. P.T.
```

PROVINCIA: JAEN

MUNICIPIO: ALCALA LA REAL
LOCALIDAD: ALCALA LA REAL
CODIGO DE CENTRO: 23000076
NOMBRE: COLEGIO PUBLICO E.G.B.
JOSE GARNICA SALAZAR (6)
DOMICILIO: EL COTO S/N
REGIMEN DE PROVISION: ORDINARIO
CREACIONES: 1 UNIDAD DE INFANTIL/PREESCOLAR
1 MAESTRO DE INFANTIL/PREESCOLAR
COMPOSICION RESULTANTE: 4 UNIDADES INFANTIL/PREESCOLAR
4 MAESTROS INFANTIL/PREESCOLAR
13 UNIDADES DE PRIM. CICLO/C.MED.
18 UNIDADES DE CICLO SUPERIOR
14 MAESTROS PRIM.CICLO/CICLO MED.
3 MAESTROS FILOLOGIA INGLES
2 MAESTROS FILOLOGIA FRANCES
2 MAESTROS FILOLOGIA CASTELLA.
6 MAESTROS MATEMAT./C.NATURAL.
2 MAESTROS CIENCIAS SOCIALES
2 MAESTROS EDUCACION FISICA
3 UNID./MAES. EE ESP. PED.TERAP.
1 UNID./MAES. EE ESP. AUD. LENG.
1 UNID./MAES. APOYO INTEGR. P.T.

MUNICIPIO: ALCALA LA REAL
LOCALIDAD: ALCALA LA REAL
CODIGO DE CENTRO: 23000118
NOMBRE: COLEGIO PUBLICO E.G.B.
ALONSO DE ALCALA (3)
DOMICILIO: CARRETERA DE GRANADA S/N
REGIMEN DE PROVISION: ORDINARIO
CREACIONES: 1 UNIDAD DE CICLO SUPERIOR
1 MAESTRO DE EDUCACION MUSICAL
SUPRESIONES: 1 UNIDAD DE PRIMER CICLO/C.MEDIO
1 MAESTRO DE PRIM. CICLO/C.MEDIO
COMPOSICION RESULTANTE: 2 UNIDADES INFANTIL/PREESCOLAR
2 MAESTROS INFANTIL/PREESCOLAR
14 UNIDADES DE PRIM. CICLO/C.MED.
11 UNIDADES DE CICLO SUPERIOR
15 MAESTROS PRIM.CICLO/CICLO MED.
2 MAESTROS FILOLOGIA INGLES
1 MAESTRO FILOLOGIA FRANCES
1 MAESTRO FILOLOGIA CASTELLANA
4 MAESTROS MATEMAT./C.NATURAL.
2 MAESTROS CIENCIAS SOCIALES
1 MAESTRO EDUCACION FISICA
1 MAESTRO DE EDUCACION MUSICAL
1 UNID./MAES. EE ESP. PED.TERAP.
1 UNID./MAES. APOYO INTEGR. P.T.

MUNICIPIO: ALCALA LA REAL
LOCALIDAD: ALCALA LA REAL
CODIGO DE CENTRO: 23000088
NOMBRE: CENTRO PUBLICO DE PREESCOLAR
MARTINEZ MONTAÑEZ (2)
DOMICILIO: JOAQUIN COSTA N.7
REGIMEN DE PROVISION: ORDINARIO
CREACIONES: 1 UNIDAD DE INFANTIL/PREESCOLAR
1 MAESTRO DE INFANTIL/PREESCOLAR
COMPOSICION RESULTANTE: 7 UNIDADES INFANTIL/PREESCOLAR
8 MAESTROS INFANTIL/PREESCOLAR

MUNICIPIO: ALCALA LA REAL
LOCALIDAD: ALCALA LA REAL
CODIGO DE CENTRO: 23601242
NOMBRE: COLEGIO PUBLICO RURAL
EL OLIVO III (VALLE DE SAN JUAN)(316)
DOMICILIO: AVDA. DE IBEROAMERICA S/N
REGIMEN DE PROVISION: ORDINARIO
CREACIONES: 1 UNIDAD DE PRIMER CICLO/C.MEDIO
1 MAESTRO FILOLOGIA INGLES
COMPOSICION RESULTANTE: 2 UNIDADES INFANTIL/PREESCOLAR
2 MAESTROS INFANTIL/PREESCOLAR
7 UNIDADES DE PRIM. CICLO/C.MED.
6 MAESTROS PRIM.CICLO/CICLO MED.
1 MAESTRO FILOLOGIA INGLES
1 MAESTRO EDUCACION FISICA
1 UNID./MAES. APOYO INTEGR. P.T.
1 MAESTRO APOYO DIDACTICO

MUNICIPIO: ALCAUDETE
LOCALIDAD: ALCAUDETE
CODIGO DE CENTRO: 23005530
NOMBRE: COLEGIO PUBLICO E.G.B.
RAFAEL ALDEHUELA (19)
DOMICILIO: BARRIO PROTEGIDAS S/N
REGIMEN DE PROVISION: ORDINARIO
CREACIONES: 1 UNIDAD DE PRIMER CICLO/C.MEDIO
1 MAESTRO DE EDUCACION MUSICAL
SUPRESIONES: 1 UNIDAD DE CICLO SUPERIOR
1 MAESTRO FILOLOGIA FRANCES
COMPOSICION RESULTANTE: 6 UNIDADES DE PRIM. CICLO/C.MED.
3 UNIDADES DE CICLO SUPERIOR
6 MAESTROS PRIM.CICLO/CICLO MED.
1 MAESTRO FILOLOGIA INGLES
1 MAESTRO MATEMATICAS/C.NATURA.
1 MAESTRO CIENCIAS SOCIALES
1 MAESTRO EDUCACION FISICA
1 MAESTRO DE EDUCACION MUSICAL
2 UNID./MAES. APOYO INTEGR. P.T.

MUNICIPIO: ANDUJAR
LOCALIDAD: ANDUJAR
CODIGO DE CENTRO: 23000477
NOMBRE: COLEGIO PUBLICO E.G.B.

ISIDORO VILAPLANA UGENA (32)
DOMICILIO: ARROYO MESTANZA S/N
REGIMEN DE PROVISION: ORDINARIO
CREACIONES: 1 MAESTRO DE EDUCACION MUSICAL
SUPRESIONES: 1 UNIDAD DE CICLO SUPERIOR
1 MAESTRO FILOLOGIA FRANCES
1 MAESTRO MATEMATICAS/C.NATURA.
COMPOSICION RESULTANTE: 2 UNIDADES INFANTIL/PREESCOLAR
2 MAESTROS INFANTIL/PREESCOLAR
6 UNIDADES DE PRIM. CICLO/C.MED.
6 UNIDADES DE CICLO SUPERIOR
7 MAESTROS PRIM.CICLO/CICLO MED.
1 MAESTRO FILOLOGIA INGLES
1 MAESTRO FILOLOGIA CASTELLANA
2 MAESTROS MATEMAT./C.NATURAL.
1 MAESTRO CIENCIAS SOCIALES
1 MAESTRO EDUCACION FISICA
1 MAESTRO DE EDUCACION MUSICAL
1 UNID./MAES. APOYO INTEGR. P.T.

MUNICIPIO: ANDUJAR
LOCALIDAD: ANDUJAR
CODIGO DE CENTRO: 23004941
NOMBRE: COLEGIO PUBLICO E.G.B.
FRANCISCO ESTEPA LLAURENS (30)
DOMICILIO: ORTEGA Y GASSET S/N
REGIMEN DE PROVISION: ORDINARIO
CREACIONES: 1 UNIDAD DE CICLO SUPERIOR
1 MAESTRO DE EDUCACION MUSICAL
COMPOSICION RESULTANTE: 2 UNIDADES INFANTIL/PREESCOLAR
2 MAESTROS INFANTIL/PREESCOLAR
6 UNIDADES DE PRIM. CICLO/C.MED.
6 UNIDADES DE CICLO SUPERIOR
7 MAESTROS PRIM.CICLO/CICLO MED.
1 MAESTRO FILOLOGIA INGLES
1 MAESTRO FILOLOGIA FRANCES
2 MAESTROS MATEMAT./C.NATURAL.
1 MAESTRO CIENCIAS SOCIALES
1 MAESTRO EDUCACION FISICA
1 MAESTRO DE EDUCACION MUSICAL
1 UNID./MAES. EE ESP. PED.TERAP.
1 UNID./MAES. EE ESP. AUD. LENG.
2 UNID./MAES. APOYO INTEGR. P.T.

MUNICIPIO: ANDUJAR
LOCALIDAD: ANDUJAR
CODIGO DE CENTRO: 23000465
NOMBRE: COLG.PUBLICO EGB (CAEP)
SAN BARTOLOME (34)
DOMICILIO: ISAAC PERAL, 2
REGIMEN DE PROVISION: ORDINARIO
CREACIONES: 1 UNIDAD DE INFANTIL/PREESCOLAR
1 MAESTRO DE INFANTIL/PREESCOLAR
COMPOSICION RESULTANTE: 3 UNIDADES INFANTIL/PREESCOLAR
3 MAESTROS INFANTIL/PREESCOLAR
5 UNIDADES DE PRIM. CICLO/C.MED.
4 UNIDADES DE CICLO SUPERIOR
6 MAESTROS PRIM.CICLO/CICLO MED.
1 MAESTRO FILOLOGIA INGLES
1 MAESTRO FILOLOGIA FRANCES
1 MAESTRO MATEMATICAS/C.NATURA.
1 MAESTRO CIENCIAS SOCIALES
1 MAESTRO EDUCACION FISICA
1 UNID./MAES. APOYO INTEGR. P.T.

MUNICIPIO: ANDUJAR
LOCALIDAD: ANDUJAR
CODIGO DE CENTRO: 23000489
NOMBRE: COLG.PUBLICO EGB (CAEP)
JOSE RUIZ DE GORDOA (33)
DOMICILIO: HERNAN CORTES S/N
REGIMEN DE PROVISION: ORDINARIO
CREACIONES: 1 UNIDAD DE INFANTIL/PREESCOLAR
1 MAESTRO DE INFANTIL/PREESCOLAR
COMPOSICION RESULTANTE: 6 UNIDADES INFANTIL/PREESCOLAR
6 MAESTROS INFANTIL/PREESCOLAR
11 UNIDADES DE PRIM. CICLO/C.MED.
9 UNIDADES DE CICLO SUPERIOR
12 MAESTROS PRIM.CICLO/CICLO MED.
2 MAESTROS FILOLOGIA INGLES
1 MAESTRO FILOLOGIA FRANCES
1 MAESTRO FILOLOGIA CASTELLANA
3 MAESTROS MATEMAT./C.NATURAL.
2 MAESTROS CIENCIAS SOCIALES
1 MAESTRO EDUCACION FISICA
1 UNID./MAES. APOYO INTEGR. P.T.
1 MAESTRO APOYO A. OCUPACIONAL.

MUNICIPIO: ARJONA
LOCALIDAD: ARJONA
CODIGO DE CENTRO: 23000696
NOMBRE: COLEGIO PUBLICO E.G.B.
S.BONOSO Y SAN MAXIMIANO (42)
DOMICILIO: ERAS 1
REGIMEN DE PROVISION: ORDINARIO
CREACIONES: 1 UNIDAD DE PRIMER CICLO/C.MEDIO
1 MAESTRO DE EDUCACION MUSICAL
SUPRESIONES: 1 UNIDAD DE CICLO SUPERIOR
1 MAESTRO MATEMATICAS/C.NATURA.
COMPOSICION RESULTANTE: 6 UNIDADES INFANTIL/PREESCOLAR
6 MAESTROS INFANTIL/PREESCOLAR
17 UNIDADES DE PRIM. CICLO/C.MED.
9 UNIDADES DE CICLO SUPERIOR
17 MAESTROS PRIM.CICLO/CICLO MED.
2 MAESTROS FILOLOGIA INGLES
1 MAESTRO FILOLOGIA FRANCES

(Continúa en el fascículo 4 de 5)

PUBLICACIONES

Título: AGENDA DE LA COMUNICACION DE ANDALUCIA. 1993.

NOVEDAD

CONTENIDO:

- Medios de Comunicación de Andalucia
- Junta Andalucía. Consejo de Gobierno
- Junta de Andalucía. Parlamento
- Organismo del Gobierno de la Nación
- Puntos Específicos de Infomación Ciudadana
- Diputaciones, Ayuntamiento y Mancomunidades
- Organizaciones Políticas
- Organizaciones Sindicales
- Organizaciones Empresariales
- Organizaciones Profesionales de Periodistas
- Universidades

Realización: Oficina del Portavoz del Gobierno
Edita y distribuye: Servicio de Publicaciones y BOJA
P.V.P ejemplar: 625 pts. (IVA incluido)
Venta en librerías
Pedidos: Servicio de Publicaciones y BOJA
Apartado Oficial Sucursal nº 11. Bellavista 41014 SEVILLA
Forma de pago: Giro postal o talón nominativo conformado a nombre de BOLETIN OFICIAL DE LA JUNTA DE ANDALUCIA

FRANQUEO CONCERTADO núm. 41/63

BOLETIN OFICIAL DE LA JUNTA DE ANDALUCIA
Apartado Oficial Sucursal núm. 11. 41014 SEVILLA

JUNTA DE ANDALUCIA

BOLETIN OFICIAL

Año XV | jueves, 29 de julio de 1993 | Número 82 (4 de 5)

Edita: Servicio de Publicaciones y B.O.J.A.
SECRETARIA GENERAL TECNICA. CONSEJERIA DE LA PRESIDENCIA
Dirección: Apartado Oficial Sucursal nº 11. Bellavista
41014 - SEVILLA
Teléfono: (95) 469 31 60*

Fax: (95) 469 30 83
Imprime: Tecnographic. SEVILLA
Depósito Legal: SE 410 - 1979
ISSN: 0212 - 5803
Formato: UNE A4

(Continuación del fascículo 3 de 5)

CONSEJERIA DE EDUCACION Y CIENCIA

ORDEN de 15 de julio de 1993, por la que se modifican centros públicos que imparten Educación Infantil, Educación Primaria, Educación Especial y, transitoriamente, Educación Preescolar y Educación General Básica. (Continuación).

```
                                1 MAESTRO FILOLOGIA CASTELLANA
                                3 MAESTROS MATEMAT./C.NATURAL.
                                3 MAESTROS CIENCIAS SOCIALES
                                1 MAESTRO EDUCACION FISICA
                                1 MAESTRO DE EDUCACION MUSICAL
                                1 UNID./MAES. EE ESP. PED.TERAP.

MUNICIPIO: ARQUILLOS
LOCALIDAD: ARQUILLOS
CODIGO DE CENTRO: 23000738
NOMBRE: COLEGIO PUBLICO E.G.B.
        SAN JOSE DE CALASANZ (44)
DOMICILIO: JUAN RAMON JIMENEZ S/N
REGIMEN DE PROVISION: ORDINARIO
CREACIONES:   1 UNIDAD DE CICLO SUPERIOR
              1 MAESTRO DE EDUCACION MUSICAL
COMPOSICION RESULTANTE:   2 UNIDADES  INFANTIL/PREESCOLAR
                          2 MAESTROS   INFANTIL/PREESCOLAR
                          8 UNIDADES DE PRIM. CICLO/C.MED.
                          4 UNIDADES DE CICLO SUPERIOR
                          7 MAESTROS PRIM.CICLO/CICLO MED.
                          1 MAESTRO FILOLOGIA INGLES
                          1 MAESTRO MATEMATICAS/C.NATURA.
                          1 MAESTRO CIENCIAS SOCIALES
                          1 MAESTRO EDUCACION FISICA
                          1 MAESTRO DE EDUCACION MUSICAL
                          1 UNID./MAES. APOYO INTEGR. P.T.

MUNICIPIO: BAEZA
LOCALIDAD: BAEZA
CODIGO DE CENTRO: 23000805
NOMBRE: COLEGIO PUBLICO E.G.B.
        ANGEL LOPEZ SALAZAR (46)
DOMICILIO: CALLE TRIUNFO S/N
REGIMEN DE PROVISION: ORDINARIO
CREACIONES:   1 UNIDAD DE INFANTIL/PREESCOLAR
              1 MAESTRO DE INFANTIL/PREESCOLAR
              1 UNIDAD DE CICLO SUPERIOR
              1 MAESTRO DE EDUCACION MUSICAL
COMPOSICION RESULTANTE:   4 UNIDADES  INFANTIL/PREESCOLAR
                          4 MAESTROS   INFANTIL/PREESCOLAR
                         10 UNIDADES DE PRIM. CICLO/C.MED.
                          8 UNIDADES DE CICLO SUPERIOR
                         11 MAESTROS PRIM.CICLO/CICLO MED.
                          1 MAESTRO FILOLOGIA INGLES
                          1 MAESTRO FILOLOGIA FRANCES
                          2 MAESTROS MATEMAT./C.NATURAL.
                          1 MAESTRO CIENCIAS SOCIALES
                          1 MAESTRO EDUCACION FISICA
                          1 MAESTRO DE EDUCACION MUSICAL
                          2 UNID./MAES. APOYO INTEGR. P.T.

MUNICIPIO: BAILEN
LOCALIDAD: BAILEN
CODIGO DE CENTRO: 23000891
NOMBRE: COLEGIO PUBLICO E.G.B.
        GENERAL CASTAÑOS (51)
DOMICILIO: PRIMO DE RIVERA ,2
REGIMEN DE PROVISION: ORDINARIO
CREACIONES:   1 UNID./MAES. APOYO INTEGR. A.L.
SUPRESIONES:  1 UNID./MAES. EE ESP. PED.TERAP.
COMPOSICION RESULTANTE:   4 UNIDADES  INFANTIL/PREESCOLAR
                          4 MAESTROS   INFANTIL/PREESCOLAR
                         10 UNIDADES DE PRIM. CICLO/C.MED.
                          8 UNIDADES DE CICLO SUPERIOR
                         11 MAESTROS PRIM.CICLO/CICLO MED.
                          1 MAESTRO FILOLOGIA INGLES
                          1 MAESTRO FILOLOGIA FRANCES
                          1 MAESTRO FILOLOGIA CASTELLANA
                          2 MAESTROS MATEMAT./C.NATURAL.
                          1 MAESTRO CIENCIAS SOCIALES
                          1 MAESTRO EDUCACION FISICA
                          1 UNID./MAES. APOYO INTEGR. P.T.
                          1 UNID./MAES. APOYO INTEGR. A.L.

MUNICIPIO: BAILEN
LOCALIDAD: BAILEN
CODIGO DE CENTRO: 23000911
NOMBRE: COLEGIO PUBLICO E.G.B.
        PEDRO CORCHADO (53)
DOMICILIO: JUAN RAMON JIMENEZ, 1
REGIMEN DE PROVISION: ORDINARIO
CREACIONES:   1 UNIDAD DE PRIMER CICLO/C.MEDIO
              1 MAESTRO DE PRIM. CICLO/C.MEDIO
SUPRESIONES:  1 UNIDAD DE CICLO SUPERIOR
              1 MAESTRO MATEMATICAS/C.NATURA.
COMPOSICION RESULTANTE:   5 UNIDADES  INFANTIL/PREESCOLAR
                          5 MAESTROS   INFANTIL/PREESCOLAR
                         15 UNIDADES DE PRIM. CICLO/C.MED.
                          8 UNIDADES DE CICLO SUPERIOR
                         18 MAESTROS PRIM.CICLO/CICLO MED.
                          2 MAESTROS FILOLOGIA INGLES
                          1 MAESTRO FILOLOGIA FRANCES
                          1 MAESTRO FILOLOGIA CASTELLANA
                          2 MAESTROS MATEMAT./C.NATURAL.
                          2 MAESTROS CIENCIAS SOCIALES
                          1 MAESTRO EDUCACION FISICA
                          2 UNID./MAES. APOYO INTEGR. P.T.

MUNICIPIO: BAÑOS DE LA ENCINA
LOCALIDAD: BAÑOS DE LA ENCINA
CODIGO DE CENTRO: 23000945
NOMBRE: COLEGIO PUBLICO E.G.B.
        NTRO.PADRE JESUS DEL LLANO (55)
DOMICILIO: SANTO CRISTO, 1
```

NUMERO FORMADO POR CINCO FASCICULOS

REGIMEN DE PROVISION: ORDINARIO
CREACIONES: , 1 MAESTRO DE EDUCACION MUSICAL
SUPRESIONES: 1 MAESTRO FILOLOGIA CASTELLANA
COMPOSICION RESULTANTE: 1 UNIDAD DE INFANTIL/PREESCOLAR
1 MAESTRO DE INFANTIL/PREESCOLAR
10 UNIDADES DE PRIM. CICLO/C.MED.
6 UNIDADES DE CICLO SUPERIOR
11 MAESTROS PRIM.CICLO/CICLO MED.
1 MAESTRO FILOLOGIA INGLES
1 MAESTRO FILOLOGIA FRANCES
2 MAESTROS MATEMAT./C.NATURAL.
1 MAESTRO CIENCIAS SOCIALES
1 MAESTRO EDUCACION FISICA
1 MAESTRO DE EDUCACION MUSICAL
1 UNID./MAES. APOYO INTEGR. P.T.

MUNICIPIO: BEAS DE SEGURA
LOCALIDAD: BEAS DE SEGURA
CODIGO DE CENTRO: 23000970
NOMBRE: COLEGIO PUBLICO E.G.B.
EUROPA (56)
DOMICILIO: BARRIO SAN ISIDRO
REGIMEN DE PROVISION: ORDINARIO
SUPRESIONES: 1 UNIDAD DE CICLO SUPERIOR
1 MAESTRO MATEMATICAS/C.NATURA.
COMPOSICION RESULTANTE: 4 UNIDADES INFANTIL/PREESCOLAR
4 MAESTROS INFANTIL/PREESCOLAR
10 UNIDADES DE PRIM. CICLO/C.MED.
6 UNIDADES DE CICLO SUPERIOR
11 MAESTROS PRIM.CICLO/CICLO MED.
1 MAESTRO FILOLOGIA INGLES
1 MAESTRO FILOLOGIA FRANCES
1 MAESTRO FILOLOGIA CASTELLANA
2 MAESTROS MATEMAT./C.NATURAL.
1 MAESTRO CIENCIAS SOCIALES
1 MAESTRO EDUCACION FISICA
1 UNID./MAES. APOYO INTEGR. P.T.

MUNICIPIO: CAMBIL
LOCALIDAD: CAMBIL
CODIGO DE CENTRO: 23001159
NOMBRE: COLEGIO PUBLICO E.G.B.
CASTILLO DE ALHABAR (68)
DOMICILIO: AVDA.SAN JOSE DE CALASANZ 8
REGIMEN DE PROVISION: ORDINARIO
CREACIONES: 1 UNIDAD DE PRIMER CICLO/C.MEDIO
1 MAESTRO DE EDUCACION MUSICAL
COMPOSICION RESULTANTE: 3 UNIDADES INFANTIL/PREESCOLAR
3 MAESTROS INFANTIL/PREESCOLAR
8 UNIDADES DE PRIM. CICLO/C.MED.
6 UNIDADES DE CICLO SUPERIOR
8 MAESTROS PRIM.CICLO/CICLO MED.
1 MAESTRO FILOLOGIA INGLES
1 MAESTRO FILOLOGIA FRANCES
1 MAESTRO FILOLOGIA CASTELLANA
2 MAESTROS MATEMAT./C.NATURAL.
1 MAESTRO CIENCIAS SOCIALES
1 MAESTRO EDUCACION FISICA
1 MAESTRO DE EDUCACION MUSICAL
1 UNID./MAES. APOYO INTEGR. P.T.

MUNICIPIO: CAMPILLO DE ARENAS
LOCALIDAD: CAMPILLO DE ARENAS
CODIGO DE CENTRO: 23001160
NOMBRE: COLEGIO PUBLICO E.G.B.
VIRGEN DE LA CABEZA (69)
DOMICILIO: ALFEREZ BAILEN" S/N
REGIMEN DE PROVISION: ORDINARIO
CREACIONES: 1 UNIDAD DE INFANTIL/PREESCOLAR
1 MAESTRO DE INFANTIL/PREESCOLAR
COMPOSICION RESULTANTE: 3 UNIDADES INFANTIL/PREESCOLAR
3 MAESTROS INFANTIL/PREESCOLAR
8 UNIDADES DE PRIM. CICLO/C.MED.
5 UNIDADES DE CICLO SUPERIOR
9 MAESTROS PRIM.CICLO/CICLO MED.
1 MAESTRO FILOLOGIA INGLES
1 MAESTRO FILOLOGIA FRANCES
2 MAESTROS MATEMAT./C.NATURAL.
1 MAESTRO CIENCIAS SOCIALES
1 MAESTRO EDUCACION FISICA
1 UNID./MAES. APOYO INTEGR. P.T.

MUNICIPIO: CAROLINA (LA)
LOCALIDAD: CAROLINA (LA)
CODIGO DE CENTRO: 23001238
NOMBRE: COLEGIO PUBLICO E.G.B.
CARLOS III (76)
DOMICILIO: MENDIZABAL, 26
REGIMEN DE PROVISION: ORDINARIO
CREACIONES: 1 UNIDAD DE CICLO SUPERIOR
1 MAESTRO FILOLOGIA INGLES
SUPRESIONES: 1 UNIDAD DE PRIMER CICLO/C.MEDIO
1 MAESTRO DE PRIM. CICLO/C.MEDIO
COMPOSICION RESULTANTE: 4 UNIDADES INFANTIL/PREESCOLAR
4 MAESTROS INFANTIL/PREESCOLAR
12 UNIDADES DE PRIM. CICLO/C.MED.
8 UNIDADES DE CICLO SUPERIOR
13 MAESTROS PRIM.CICLO/CICLO MED.
2 MAESTROS FILOLOGIA INGLES
1 MAESTRO FILOLOGIA FRANCES
1 MAESTRO FILOLOGIA CASTELLANA
3 MAESTROS MATEMAT./C.NATURAL.
1 MAESTRO CIENCIAS SOCIALES
1 MAESTRO EDUCACION FISICA
2 UNID./MAES. APOYO INTEGR. P.T.

MUNICIPIO: CAROLINA (LA)
LOCALIDAD: CAROLINA (LA)
CODIGO DE CENTRO: 23001251
NOMBRE: COLEGIO PUBLICO E.G.B.
JUAN PEREZ CREUS (78)
DOMICILIO: RIOS ROSAS
REGIMEN DE PROVISION: ORDINARIO
SUPRESIONES: 1 UNIDAD DE PRIMER CICLO/C.MEDIO
1 MAESTRO DE PRIM. CICLO/C.MEDIO
COMPOSICION RESULTANTE: 4 UNIDADES INFANTIL/PREESCOLAR
4 MAESTROS INFANTIL/PREESCOLAR
12 UNIDADES DE PRIM. CICLO/C.MED.
9 UNIDADES DE CICLO SUPERIOR
13 MAESTROS PRIM.CICLO/CICLO MED.
2 MAESTROS FILOLOGIA INGLES
1 MAESTRO FILOLOGIA FRANCES
1 MAESTRO FILOLOGIA CASTELLANA
3 MAESTROS MATEMAT./C.NATURAL.
2 MAESTROS CIENCIAS SOCIALES
1 MAESTRO EDUCACION FISICA
1 UNID./MAES. APOYO INTEGR. P.T.

MUNICIPIO: CAROLINA (LA)
LOCALIDAD: CAROLINA (LA)
CODIGO DE CENTRO: 23001263
NOMBRE: COLEGIO PUBLICO E.G.B.
MANUEL ANDUJAR (77)
DOMICILIO: C/ LINARES S/N (BARRIADA DEL EGIDO)
REGIMEN DE PROVISION: ORDINARIO
CREACIONES: 1 UNIDAD DE CICLO SUPERIOR
1 MAESTRO EDUCACION FISICA
1 MAESTRO DE EDUCACION MUSICAL
SUPRESIONES: 1 MAESTRO CIENCIAS SOCIALES
COMPOSICION RESULTANTE: 6 UNIDADES INFANTIL/PREESCOLAR
6 MAESTROS INFANTIL/PREESCOLAR
17 UNIDADES DE PRIM. CICLO/C.MED.
10 UNIDADES DE CICLO SUPERIOR
18 MAESTROS PRIM.CICLO/CICLO MED.
2 MAESTROS FILOLOGIA INGLES
1 MAESTRO FILOLOGIA FRANCES
1 MAESTRO FILOLOGIA CASTELLANA
3 MAESTROS MATEMAT./C.NATURAL.
1 MAESTRO CIENCIAS SOCIALES
2 MAESTROS EDUCACION FISICA
1 MAESTRO DE EDUCACION MUSICAL
2 UNID./MAES. APOYO INTEGR. P.T.

MUNICIPIO: CAROLINA (LA)
LOCALIDAD: CAROLINA (LA)
CODIGO DE CENTRO: 23001275
NOMBRE: COLEGIO PUBLICO E.G.B.
PALACIOS RUBIO (79)
DOMICILIO: LEON MERINO,39
REGIMEN DE PROVISION: ORDINARIO
CREACIONES: 1 MAESTRO DE EDUCACION MUSICAL
SUPRESIONES: 1 MAESTRO DE PRIM. CICLO/C.MEDIO
COMPOSICION RESULTANTE: 4 UNIDADES INFANTIL/PREESCOLAR
4 MAESTROS INFANTIL/PREESCOLAR
13 UNIDADES DE PRIM. CICLO/C.MED.
8 UNIDADES DE CICLO SUPERIOR
13 MAESTROS PRIM.CICLO/CICLO MED.
2 MAESTROS FILOLOGIA INGLES
1 MAESTRO FILOLOGIA FRANCES
1 MAESTRO FILOLOGIA CASTELLANA
3 MAESTROS MATEMAT./C.NATURAL.
1 MAESTRO CIENCIAS SOCIALES
1 MAESTRO EDUCACION FISICA
1 MAESTRO DE EDUCACION MUSICAL
1 UNID./MAES. APOYO INTEGR. P.T.

MUNICIPIO: CAZORLA
LOCALIDAD: CAZORLA
CODIGO DE CENTRO: 23001378
NOMBRE: COLEGIO PUBLICO E.G.B.
VIRGEN DE LA CABEZA (87)
DOMICILIO: P. LAINEZ ALCALA, S/N
REGIMEN DE PROVISION: ORDINARIO
SUPRESIONES: 1 UNIDAD DE CICLO SUPERIOR
1 MAESTRO FILOLOGIA CASTELLANA
COMPOSICION RESULTANTE: 4 UNIDADES INFANTIL/PREESCOLAR
4 MAESTROS INFANTIL/PREESCOLAR
10 UNIDADES DE PRIM. CICLO/C.MED.
7 UNIDADES DE CICLO SUPERIOR
11 MAESTROS PRIM.CICLO/CICLO MED.
2 MAESTROS FILOLOGIA INGLES
1 MAESTRO FILOLOGIA FRANCES
3 MAESTROS MATEMAT./C.NATURAL.
1 MAESTRO CIENCIAS SOCIALES
1 MAESTRO EDUCACION FISICA
2 UNID./MAES. EE ESP. PED.TERAP.
1 UNID./MAES. APOYO INTEGR. P.T.

MUNICIPIO: CAZORLA
LOCALIDAD: CAZORLA
CODIGO DE CENTRO: 23001408
NOMBRE: COLEGIO PUBLICO E.G.B.
SAN ISICIO (86)
DOMICILIO: LAS ESCUELAS 7
REGIMEN DE PROVISION: ORDINARIO
CREACIONES: 1 MAESTRO DE EDUCACION MUSICAL
SUPRESIONES: 1 MAESTRO FILOLOGIA FRANCES
COMPOSICION RESULTANTE: 4 UNIDADES INFANTIL/PREESCOLAR
4 MAESTROS INFANTIL/PREESCOLAR
11 UNIDADES DE PRIM. CICLO/C.MED.
6 UNIDADES DE CICLO SUPERIOR
12 MAESTROS PRIM.CICLO/CICLO MED.

1 MAESTRO FILOLOGIA INGLES
1 MAESTRO FILOLOGIA CASTELLANA
2 MAESTROS MATEMAT./C.NATURAL.
1 MAESTRO CIENCIAS SOCIALES
1 MAESTRO EDUCACION FISICA
1 MAESTRO DE EDUCACION MUSICAL
1 UNID./MAES. APOYO INTEGR. P.T.

MUNICIPIO: GUARROMAN
LOCALIDAD: GUARROMAN
CODIGO DE CENTRO: 23001627
NOMBRE: COLEGIO PUBLICO E.G.B.
CARLOS III (102)
DOMICILIO: SANTA MARIA DE LA CABEZA, 6
REGIMEN DE PROVISION: ORDINARIO
CREACIONES: 1 MAESTRO DE EDUCACION MUSICAL
SUPRESIONES: 1 MAESTRO DE PRIM. CICLO/C.MEDIO
COMPOSICION RESULTANTE: 4 UNIDADES INFANTIL/PREESCOLAR
4 MAESTROS INFANTIL/PREESCOLAR
10 UNIDADES DE PRIM. CICLO/C.MED.
6 UNIDADES DE CICLO SUPERIOR
10 MAESTROS PRIM.CICLO/CICLO MED.
1 MAESTRO FILOLOGIA INGLES
1 MAESTRO FILOLOGIA FRANCES
1 MAESTRO FILOLOGIA CASTELLANA
2 MAESTROS MATEMAT./C.NATURAL.
1 MAESTRO CIENCIAS SOCIALES
1 MAESTRO EDUCACION FISICA
1 MAESTRO DE EDUCACION MUSICAL
2 UNID./MAES. APOYO INTEGR. P.T.

MUNICIPIO: JAEN
LOCALIDAD: JAEN
CODIGO DE CENTRO: 23002085
NOMBRE: COLEGIO PUBLICO E.G.B.
ALCALA VENCESLADA (126)
DOMICILIO: ERAS DE BELEN,7
REGIMEN DE PROVISION: ORDINARIO
CREACIONES: 1 UNIDAD DE PRIMER CICLO/C.MEDIO
1 MAESTRO DE PRIM. CICLO/C.MEDIO
1 MAESTRO DE EDUCACION MUSICAL
SUPRESIONES: 1 MAESTRO FILOLOGIA FRANCES
COMPOSICION RESULTANTE: 4 UNIDADES INFANTIL/PREESCOLAR
4 MAESTROS INFANTIL/PREESCOLAR
9 UNIDADES DE PRIM. CICLO/C.MED.
8 UNIDADES DE CICLO SUPERIOR
10 MAESTROS PRIM.CICLO/CICLO MED.
1 MAESTRO FILOLOGIA INGLES
1 MAESTRO FILOLOGIA CASTELLANA
2 MAESTROS MATEMAT./C.NATURAL.
1 MAESTRO CIENCIAS SOCIALES
1 MAESTRO EDUCACION FISICA
1 MAESTRO DE EDUCACION MUSICAL

MUNICIPIO: JAEN
LOCALIDAD: JAEN
CODIGO DE CENTRO: 23002206
NOMBRE: COLEGIO PUBLICO E.G.B.
JESUS - MARIA (131)
DOMICILIO: ALAMEDA DE CALVO SOTELO,2
REGIMEN DE PROVISION: ORDINARIO
CREACIONES: 1 UNIDAD DE INFANTIL/PREESCOLAR
1 MAESTRO DE INFANTIL/PREESCOLAR
1 MAESTRO DE EDUCACION MUSICAL
SUPRESIONES: 2 UNIDADES DE PRIM. CICLO/C.MED.
3 MAESTROS PRIM.CICLO/CICLO MED.
COMPOSICION RESULTANTE: 4 UNIDADES INFANTIL/PREESCOLAR
4 MAESTROS INFANTIL/PREESCOLAR
7 UNIDADES DE PRIM. CICLO/C.MED.
6 UNIDADES DE CICLO SUPERIOR
7 MAESTROS PRIM.CICLO/CICLO MED.
1 MAESTRO FILOLOGIA INGLES
1 MAESTRO FILOLOGIA FRANCES
1 MAESTRO FILOLOGIA CASTELLANA
2 MAESTROS MATEMAT./C.NATURAL.
1 MAESTRO CIENCIAS SOCIALES
1 MAESTRO EDUCACION FISICA
1 MAESTRO DE EDUCACION MUSICAL

MUNICIPIO: JAEN
LOCALIDAD: JAEN
CODIGO DE CENTRO: 23002231
NOMBRE: COLEGIO PUBLICO E.G.B.
RAMON CALATAYUD (138)
DOMICILIO: SEVILLA,S/N
REGIMEN DE PROVISION: ORDINARIO
CREACIONES: 1 MAESTRO DE EDUCACION MUSICAL
SUPRESIONES: 1 MAESTRO DE PRIM. CICLO/C.MEDIO
COMPOSICION RESULTANTE: 6 UNIDADES INFANTIL/PREESCOLAR
6 MAESTROS INFANTIL/PREESCOLAR
18 UNIDADES DE PRIM. CICLO/C.MED.
13 UNIDADES DE CICLO SUPERIOR
18 MAESTROS PRIM.CICLO/CICLO MED.
2 MAESTROS FILOLOGIA INGLES
2 MAESTROS FILOLOGIA FRANCES
2 MAESTROS FILOLOGIA CASTELLA.
4 MAESTROS MATEMAT./C.NATURAL.
2 MAESTROS CIENCIAS SOCIALES
2 MAESTROS EDUCACION FISICA
1 MAESTRO DE EDUCACION MUSICAL
1 UNID./MAES. EE ESP. PED.TERAP.

MUNICIPIO: JAEN
LOCALIDAD: JAEN
CODIGO DE CENTRO: 23002255
NOMBRE: COLEGIO PUBLICO E.G.B.
ALMADEN (138)

DOMICILIO: VIRGEN DELA CABEZA,1
REGIMEN DE PROVISION: ORDINARIO
CREACIONES: 1 MAESTRO DE EDUCACION MUSICAL
SUPRESIONES: 1 MAESTRO DE PRIM. CICLO/C.MEDIO
COMPOSICION RESULTANTE: 10 UNIDADES DE PRIM. CICLO/C.MED.
6 UNIDADES DE CICLO SUPERIOR
10 MAESTROS PRIM.CICLO/CICLO MED.
1 MAESTRO FILOLOGIA INGLES
1 MAESTRO FILOLOGIA FRANCES
1 MAESTRO FILOLOGIA CASTELLANA
2 MAESTROS MATEMAT./C.NATURAL.
1 MAESTRO CIENCIAS SOCIALES
1 MAESTRO EDUCACION FISICA
1 MAESTRO DE EDUCACION MUSICAL

MUNICIPIO: JAEN
LOCALIDAD: JAEN
CODIGO DE CENTRO: 23002267
NOMBRE: COLEGIO PUBLICO E.G.B.
PRACT. NTR.SRA. DE LA CAPILLA(137)
DOMICILIO: PASEO DE LA ESTACION,36
REGIMEN DE PROVISION: ORDINARIO
CREACIONES: 1 MAESTRO FILOLOGIA INGLES
1 MAESTRO DE EDUCACION MUSICAL
SUPRESIONES: 1 MAESTRO DE PRIM. CICLO/C.MEDIO
1 MAESTRO FILOLOGIA CASTELLANA
COMPOSICION RESULTANTE: 4 UNIDADES INFANTIL/PREESCOLAR
4 MAESTROS INFANTIL/PREESCOLAR
10 UNIDADES DE PRIM. CICLO/C.MED.
7 UNIDADES DE CICLO SUPERIOR
10 MAESTROS PRIM.CICLO/CICLO MED.
2 MAESTROS FILOLOGIA INGLES
1 MAESTRO FILOLOGIA FRANCES
3 MAESTROS MATEMAT./C.NATURAL.
1 MAESTRO CIENCIAS SOCIALES
1 MAESTRO EDUCACION FISICA
1 MAESTRO DE EDUCACION MUSICAL

MUNICIPIO: JAEN
LOCALIDAD: JAEN
CODIGO DE CENTRO: 23002280
NOMBRE: CENTRO PUBLICO DE PREESCOLAR
SANTA CATALINA (INAS) (122) (NF)
DOMICILIO: CARRETERA DE CIRCUNVALACION
REGIMEN DE PROVISION: ORDINARIO
SUPRESIONES: 2 UNIDADES INFANTIL/PREESCOLAR
2 MAESTROS INFANTIL/PREESCOLAR
DESAPARECE COMO TAL

MUNICIPIO: JAEN
LOCALIDAD: JAEN
CODIGO DE CENTRO: 23005888
NOMBRE: CENTRO PUBLICO DE E.E.
(NF)
DOMICILIO: PARAJE EL NEVERAL
REGIMEN DE PROVISION: ORDINARIO
SUPRESIONES: 6 UNID./MAES. EE ESP. PED.TERAP.
1 UNID./MAES. EE ESP. AUD. LENG.
DESAPARECE COMO TAL

MUNICIPIO: JAEN
LOCALIDAD: JAEN
CODIGO DE CENTRO: 23002140
NOMBRE: COLG.PUBLICO EGB (CAEP)
SANTO TOMAS (145)
DOMICILIO: CALLEJON DEL CONDE,1
REGIMEN DE PROVISION: ORDINARIO
SUPRESIONES: 1 UNIDAD DE CICLO SUPERIOR
1 MAESTRO MATEMATICAS/C.NATURA.
COMPOSICION RESULTANTE: 2 UNIDADES INFANTIL/PREESCOLAR
2 MAESTROS INFANTIL/PREESCOLAR
10 UNIDADES DE PRIM. CICLO/C.MED.
6 UNIDADES DE CICLO SUPERIOR
11 MAESTROS PRIM.CICLO/CICLO MED.
1 MAESTRO FILOLOGIA INGLES
1 MAESTRO FILOLOGIA FRANCES
1 MAESTRO FILOLOGIA CASTELLANA
2 MAESTROS MATEMAT./C.NATURAL.
1 MAESTRO CIENCIAS SOCIALES
1 MAESTRO EDUCACION FISICA
1 UNID./MAES. APOYO INTEGR. P.T.
1 MAESTRO APOYO A. OCUPACIONAL.

MUNICIPIO: JAEN
LOCALIDAD: JAEN
CODIGO DE CENTRO: 23002164
NOMBRE: COLG.PUBLICO EGB (CAEP)
RUIZ JIMENEZ (138)
DOMICILIO: MURALLA CONDESA,S/N
REGIMEN DE PROVISION: ORDINARIO
SUPRESIONES: 1 UNIDAD DE CICLO SUPERIOR
1 MAESTRO CIENCIAS SOCIALES
COMPOSICION RESULTANTE: 5 UNIDADES INFANTIL/PREESCOLAR
5 MAESTROS INFANTIL/PREESCOLAR
12 UNIDADES DE PRIM. CICLO/C.MED.
7 UNIDADES DE CICLO SUPERIOR
12 MAESTROS PRIM.CICLO/CICLO MED.
2 MAESTROS FILOLOGIA INGLES
1 MAESTRO FILOLOGIA FRANCES
1 MAESTRO FILOLOGIA CASTELLANA
3 MAESTROS MATEMAT./C.NATURAL.
1 MAESTRO CIENCIAS SOCIALES
1 MAESTRO EDUCACION FISICA
1 UNID./MAES. EE ESP. PED.TERAP.
1 UNID./MAES. APOYO INTEGR. P.T.

1 MAESTRO APOYO A CICLOS

MUNICIPIO: JAEN
LOCALIDAD: JAEN
CODIGO DE CENTRO: 23002218
NOMBRE: COLG.PUBLICO EGB (CAEP)
SANTA TERESA (143)
DOMICILIO: POLIGONO DEL VALLE,S/N
REGIMEN DE PROVISION: ORDINARIO
CREACIONES: 1 UNIDAD DE INFANTIL/PREESCOLAR
1 MAESTRO DE INFANTIL/PREESCOLAR
SUPRESIONES: 1 UNIDAD DE PRIMER CICLO/C.MEDIO
1 UNIDAD DE CICLO SUPERIOR
1 MAESTRO DE PRIM. CICLO/C.MEDIO
1 MAESTRO FILOLOGIA INGLES
COMPOSICION RESULTANTE: 3 UNIDADES INFANTIL/PREESCOLAR
3 MAESTROS INFANTIL/PREESCOLAR
7 UNIDADES DE PRIM. CICLO/C.MED.
7 UNIDADES DE CICLO SUPERIOR
8 MAESTROS PRIM.CICLO/CICLO MED.
1 MAESTRO FILOLOGIA INGLES
1 MAESTRO FILOLOGIA FRANCES
1 MAESTRO FILOLOGIA CASTELLANA
3 MAESTROS MATEMAT./C.NATURAL.
1 MAESTRO CIENCIAS SOCIALES
1 MAESTRO EDUCACION FISICA
2 UNID./MAES. EE ESP. PED.TERAP.
1 UNID./MAES. APOYO INTEGR. P.T.
1 UNID./MAES. APOYO INTEGR. A.L.
1 MAESTRO APOYO A CICLOS
1 MAESTRO APOYO A. OCUPACIONAL.

MUNICIPIO: JAEN
LOCALIDAD: JAEN
CODIGO DE CENTRO: 23004951
NOMBRE: COLG.PUBLICO EGB (CAEP)
MUÑOZ GARNICA (133)
DOMICILIO: SAN LUCAS,2
REGIMEN DE PROVISION: ORDINARIO
CREACIONES: 1 UNIDAD DE INFANTIL/PREESCOLAR
1 MAESTRO DE INFANTIL/PREESCOLAR
COMPOSICION RESULTANTE: 5 UNIDADES INFANTIL/PREESCOLAR
5 MAESTROS INFANTIL/PREESCOLAR
11 UNIDADES DE PRIM. CICLO/C.MED.
8 UNIDADES DE CICLO SUPERIOR
12 MAESTROS PRIM.CICLO/CICLO MED.
2 MAESTROS FILOLOGIA INGLES
1 MAESTRO FILOLOGIA FRANCES
1 MAESTRO FILOLOGIA CASTELLANA
3 MAESTROS MATEMAT./C.NATURAL.
1 MAESTRO CIENCIAS SOCIALES
1 MAESTRO EDUCACION FISICA
1 UNID./MAES. EE ESP. PED.TERAP.

2 MAESTROS APOYO A CICLOS

MUNICIPIO: JAEN
LOCALIDAD: JAEN
CODIGO DE CENTRO: 23005402
NOMBRE: COLG.PUBLICO EGB (CAEP)
SAN FELIPE (140)
DOMICILIO: ALMODOVAR,S/N
REGIMEN DE PROVISION: ORDINARIO
CREACIONES: 1 UNIDAD DE INFANTIL/PREESCOLAR
1 MAESTRO DE INFANTIL/PREESCOLAR
SUPRESIONES: 1 UNIDAD DE CICLO SUPERIOR
1 MAESTRO MATEMATICAS/C.NATURA.
COMPOSICION RESULTANTE: 4 UNIDADES INFANTIL/PREESCOLAR
4 MAESTROS INFANTIL/PREESCOLAR
7 UNIDADES DE PRIM. CICLO/C.MED.
4 UNIDADES DE CICLO SUPERIOR
8 MAESTROS PRIM.CICLO/CICLO MED.
1 MAESTRO FILOLOGIA INGLES
1 MAESTRO FILOLOGIA FRANCES
1 MAESTRO MATEMATICAS/C.NATURA.
1 MAESTRO CIENCIAS SOCIALES
1 MAESTRO EDUCACION FISICA
1 UNID./MAES. APOYO INTEGR. P.T.
1 MAESTRO APOYO A CICLOS
1 MAESTRO APOYO A. OCUPACIONAL.

MUNICIPIO: JAMILENA
LOCALIDAD: JAMILENA
CODIGO DE CENTRO: 23002504.
NOMBRE: COLEGIO PUBLICO E.G.B.
PADRE REJAS (146)
DOMICILIO: ESPAÑA S/N
REGIMEN DE PROVISION: ORDINARIO
CREACIONES: 1 MAESTRO DE EDUCACION MUSICAL
SUPRESIONES: 1 MAESTRO FILOLOGIA CASTELLANA
COMPOSICION RESULTANTE: 4 UNIDADES INFANTIL/PREESCOLAR
4 MAESTROS INFANTIL/PREESCOLAR
10 UNIDADES DE PRIM. CICLO/C.MED.
6 UNIDADES DE CICLO SUPERIOR
11 MAESTROS PRIM.CICLO/CICLO MED.
1 MAESTRO FILOLOGIA INGLES
1 MAESTRO FILOLOGIA FRANCES
2 MAESTROS MATEMAT./C.NATURAL.
1 MAESTRO CIENCIAS SOCIALES
1 MAESTRO EDUCACION FISICA
1 MAESTRO DE EDUCACION MUSICAL
1 UNID./MAES. APOYO INTEGR. P.T.

MUNICIPIO: JODAR
LOCALIDAD: JODAR
CODIGO DE CENTRO: 23002528

NOMBRE: COLEGIO PUBLICO E.G.B.
VIRGEN DE FATIMA (152)
DOMICILIO: TOMILLARES S/N
REGIMEN DE PROVISION: ORDINARIO
CREACIONES: 1 UNIDAD DE CICLO SUPERIOR
1 MAESTRO DE EDUCACION MUSICAL
COMPOSICION RESULTANTE: 12 UNIDADES DE PRIM. CICLO/C.MED.
8 UNIDADES DE CICLO SUPERIOR
13 MAESTROS PRIM.CICLO/CICLO MED.
2 MAESTROS FILOLOGIA INGLES
1 MAESTRO FILOLOGIA FRANCES
1 MAESTRO FILOLOGIA CASTELLANA
3 MAESTROS MATEMAT./C.NATURAL.
1 MAESTRO CIENCIAS SOCIALES
1 MAESTRO EDUCACION FISICA
1 MAESTRO DE EDUCACION MUSICAL
1 UNID./MAES. EE ESP. PED.TERAP.
1 UNID./MAES. APOYO INTEGR. P.T.

MUNICIPIO: JODAR
LOCALIDAD: JODAR
CODIGO DE CENTRO: 23005451
NOMBRE: COLEGIO PUBLICO E.G.B.
DOCTOR FLEMING (149)
DOMICILIO: SAN SEBASTIAN S/N
REGIMEN DE PROVISION: ORDINARIO
CREACIONES: 1 UNIDAD DE PRIMER CICLO/C.MEDIO
1 UNIDAD DE CICLO SUPERIOR
1 MAESTRO FILOLOGIA INGLES
1 MAESTRO DE EDUCACION MUSICAL
COMPOSICION RESULTANTE: 11 UNIDADES DE PRIM. CICLO/C.MED.
8 UNIDADES DE CICLO SUPERIOR
11 MAESTROS PRIM.CICLO/CICLO MED.
2 MAESTROS FILOLOGIA INGLES
1 MAESTRO FILOLOGIA FRANCES
1 MAESTRO FILOLOGIA CASTELLANA
3 MAESTROS MATEMAT./C.NATURAL.
1 MAESTRO CIENCIAS SOCIALES
1 MAESTRO EDUCACION FISICA
1 MAESTRO DE EDUCACION MUSICAL
2 UNID./MAES. APOYO INTEGR. P.T.

MUNICIPIO: JODAR
LOCALIDAD: JODAR
CODIGO DE CENTRO: 23600973
NOMBRE: CENTRO PUBLICO DE PREESCOLAR
(291)
DOMICILIO: SANTO CRISTO, 3
REGIMEN DE PROVISION: ORDINARIO
COMPOSICION RESULTANTE: 8 UNIDADES INFANTIL/PREESCOLAR
9 MAESTROS INFANTIL/PREESCOLAR
OTROS CAMBIOS: N.DENOM. FRANCISCO SORIANO SERRANO (291)

MUNICIPIO: JODAR
LOCALIDAD: JODAR
CODIGO DE CENTRO: 23601072
NOMBRE: CENTRO PUBLICO DE PREESCOLAR
(300)
DOMICILIO: TOMILLARES, S/N
REGIMEN DE PROVISION: ORDINARIO
COMPOSICION RESULTANTE: 8 UNIDADES INFANTIL/PREESCOLAR
9 MAESTROS INFANTIL/PREESCOLAR
OTROS CAMBIOS: N.DENOM. ANTONIO MACHADO (300)

MUNICIPIO: LARVA
LOCALIDAD: LARVA
CODIGO DE CENTRO: 23002553
NOMBRE: COLEGIO PUBLICO E.G.B.
NTR.SRA.DE LOS DOLORES (153)
DOMICILIO: PROL RODRIGUEZ ACOSTA S/N
REGIMEN DE PROVISION: ORDINARIO
SUPRESIONES: 1 UNIDAD DE CICLO SUPERIOR
1 MAESTRO FILOLOGIA FRANCES
COMPOSICION RESULTANTE: 2 UNIDADES INFANTIL/PREESCOLAR
2 MAESTROS INFANTIL/PREESCOLAR
3 UNIDADES DE PRIM. CICLO/C.MED.
2 UNIDADES DE CICLO SUPERIOR
3 MAESTROS PRIM.CICLO/CICLO MED.
1 MAESTRO FILOLOGIA INGLES
1 MAESTRO MATEMATICAS/C.NATURA.
1 MAESTRO CIENCIAS SOCIALES

MUNICIPIO: LINARES
LOCALIDAD: LINAREJOS
CODIGO DE CENTRO: 23002577
NOMBRE: COLEGIO PUBLICO E.G.B.
ALFONSO GARCIA CHAMORRO (154)
DOMICILIO: SAN GREGORIO 12
REGIMEN DE PROVISION: ORDINARIO
CREACIONES: 1 MAESTRO DE EDUCACION MUSICAL
SUPRESIONES: 1 UNIDAD DE PRIMER CICLO/C.MEDIO
1 MAESTRO DE PRIM. CICLO/C.MEDIO
1 MAESTRO FILOLOGIA CASTELLANA
COMPOSICION RESULTANTE: 4 UNIDADES INFANTIL/PREESCOLAR
4 MAESTROS INFANTIL/PREESCOLAR
9 UNIDADES DE PRIM. CICLO/C.MED.
6 UNIDADES DE CICLO SUPERIOR
10 MAESTROS PRIM.CICLO/CICLO MED.
1 MAESTRO FILOLOGIA INGLES
1 MAESTRO FILOLOGIA FRANCES
2 MAESTROS MATEMAT./C.NATURAL.
1 MAESTRO CIENCIAS SOCIALES
1 MAESTRO EDUCACION FISICA
1 MAESTRO DE EDUCACION MUSICAL
1 UNID./MAES. APOYO INTEGR. P.T.

MUNICIPIO: LINARES
LOCALIDAD: LINARES
CODIGO DE CENTRO: 23002693
NOMBRE: COLEGIO PUBLICO E.G.B.
PILAR,EL (162)
DOMICILIO: CONDE ROMANONES, 19
REGIMEN DE PROVISION: ORDINARIO
SUPRESIONES: 1 UNIDAD DE PRIMER CICLO/C.MEDIO
1 MAESTRO DE PRIM. CICLO/C.MEDIO
COMPOSICION RESULTANTE: 2 UNIDADES INFANTIL/PREESCOLAR
2 MAESTROS INFANTIL/PREESCOLAR
5 UNIDADES DE PRIM. CICLO/C.MED.
8 UNIDADES DE CICLO SUPERIOR
6 MAESTROS PRIM.CICLO/CICLO MED.
1 MAESTRO FILOLOGIA INGLES
1 MAESTRO FILOLOGIA FRANCES
1 MAESTRO FILOLOGIA CASTELLANA
2 MAESTROS MATEMAT./C.NATURAL.
1 MAESTRO CIENCIAS SOCIALES
1 MAESTRO EDUCACION FISICA
1 UNID./MAES. APOYO INTEGR. P.T.

MUNICIPIO: LINARES
LOCALIDAD: LINARES
CODIGO DE CENTRO: 23002711
NOMBRE: COLEGIO PUBLICO E.G.B.
SANTA ANA (163)
DOMICILIO: BARRIADA SANTA ANA, 14
REGIMEN DE PROVISION: ORDINARIO
CREACIONES: 1 UNIDAD DE PRIMER CICLO/C.MEDIO
1 MAESTRO DE EDUCACION MUSICAL
COMPOSICION RESULTANTE: 3 UNIDADES INFANTIL/PREESCOLAR
3 MAESTROS INFANTIL/PREESCOLAR
10 UNIDADES DE PRIM. CICLO/C.MED.
6 UNIDADES DE CICLO SUPERIOR
10 MAESTROS PRIM.CICLO/CICLO MED.
1 MAESTRO FILOLOGIA INGLES
1 MAESTRO FILOLOGIA FRANCES
1 MAESTRO FILOLOGIA CASTELLANA
2 MAESTROS MATEMAT./C.NATURAL.
1 MAESTRO CIENCIAS SOCIALES
1 MAESTRO EDUCACION FISICA
1 MAESTRO DE EDUCACION MUSICAL
1 UNID./MAES. APOYO INTEGR. P.T.

MUNICIPIO: LINARES
LOCALIDAD: LINARES
CODIGO DE CENTRO: 23002735
NOMBRE: COLEGIO PUBLICO E.G.B.
PADRE POVEDA (161)
DOMICILIO: AVDA ANDRES SEGOVIA
REGIMEN DE PROVISION: ORDINARIO
CREACIONES: 1 MAESTRO DE EDUCACION MUSICAL
SUPRESIONES: 1 MAESTRO DE PRIM. CICLO/C.MEDIO
COMPOSICION RESULTANTE: 2 UNIDADES INFANTIL/PREESCOLAR
2 MAESTROS INFANTIL/PREESCOLAR
6 UNIDADES DE PRIM. CICLO/C.MED.
5 UNIDADES DE CICLO SUPERIOR
6 MAESTROS PRIM.CICLO/CICLO MED.
1 MAESTRO FILOLOGIA INGLES
1 MAESTRO FILOLOGIA FRANCES
2 MAESTROS MATEMAT./C.NATURAL.
1 MAESTRO CIENCIAS SOCIALES
1 MAESTRO EDUCACION FISICA
1 MAESTRO DE EDUCACION MUSICAL

MUNICIPIO: LINARES
LOCALIDAD: LINARES
CODIGO DE CENTRO: 23002784
NOMBRE: COLEGIO PUBLICO E.G.B.
TETUAN (166)
DOMICILIO: TETUAN, 39
REGIMEN DE PROVISION: ORDINARIO
CREACIONES: 1 UNIDAD DE CICLO SUPERIOR
1 MAESTRO DE EDUCACION MUSICAL
SUPRESIONES: 1 UNIDAD DE PRIMER CICLO/C.MEDIO
1 MAESTRO DE PRIM. CICLO/C.MEDIO
COMPOSICION RESULTANTE: 3 UNIDADES INFANTIL/PREESCOLAR
3 MAESTROS INFANTIL/PREESCOLAR
6 UNIDADES DE PRIM. CICLO/C.MED.
6 UNIDADES DE CICLO SUPERIOR
7 MAESTROS PRIM.CICLO/CICLO MED.
1 MAESTRO FILOLOGIA INGLES
1 MAESTRO FILOLOGIA FRANCES
2 MAESTROS MATEMAT./C.NATURAL.
1 MAESTRO CIENCIAS SOCIALES
1 MAESTRO EDUCACION FISICA
1 MAESTRO DE EDUCACION MUSICAL

MUNICIPIO: LINARES
LOCALIDAD: LINARES
CODIGO DE CENTRO: 23002772
NOMBRE: COLG.PUBLICO EGB (CAEP)
SANTA TERESA DOCTORA (165)
DOMICILIO: TURINA S/N
REGIMEN DE PROVISION: ORDINARIO
SUPRESIONES: 1 UNIDAD DE CICLO SUPERIOR
1 MAESTRO MATEMATICAS/C.NATURA.
COMPOSICION RESULTANTE: 4 UNIDADES INFANTIL/PREESCOLAR
4 MAESTROS INFANTIL/PREESCOLAR
10 UNIDADES DE PRIM. CICLO/C.MED.
8 UNIDADES DE CICLO SUPERIOR
11 MAESTROS PRIM.CICLO/CICLO MED.
1 MAESTRO FILOLOGIA INGLES
1 MAESTRO FILOLOGIA FRANCES
1 MAESTRO FILOLOGIA CASTELLANA

2 MAESTROS MATEMAT./C.NATURAL.
1 MAESTRO CIENCIAS SOCIALES
1 MAESTRO EDUCACION FISICA
2 UNID./MAES. APOYO INTEGR. P.T.
1 MAESTRO APOYO A CICLOS

MUNICIPIO: LINARES
LOCALIDAD: LINARES
CODIGO DE CENTRO: 23002802
NOMBRE: COLG.PUBLICO EGB (CAEP)
ZARZUELA,LA (168)
DOMICILIO: CRTRA.LOS ANDALUCES S/N
REGIMEN DE PROVISION: ORDINARIO
SUPRESIONES: 1 UNIDAD DE PRIMER CICLO/C.MEDIO
1 MAESTRO DE PRIM. CICLO/C.MEDIO
COMPOSICION RESULTANTE: 1 UNIDAD DE INFANTIL/PREESCOLAR
1 MAESTRO DE INFANTIL/PREESCOLAR
4 UNIDADES DE PRIM. CICLO/C.MED.
3 UNIDADES DE CICLO SUPERIOR
4 MAESTROS PRIM.CICLO/CICLO MED.
1 MAESTRO FILOLOGIA INGLES
1 MAESTRO MATEMATICAS/C.NATURA.
1 MAESTRO CIENCIAS SOCIALES
1 MAESTRO EDUCACION FISICA
1 UNID./MAES. APOYO INTEGR. P.T.
1 MAESTRO APOYO A. OCUPACIONAL.

MUNICIPIO: LINARES
LOCALIDAD: LINARES
CODIGO DE CENTRO: 23005189
NOMBRE: COLG.PUBLICO EGB (CAEP)
ARRAYANES,LOS (157)
DOMICILIO: POLIGONO DE LOS ARRAYANES S/N
REGIMEN DE PROVISION: ORDINARIO
CREACIONES: 1 UNIDAD DE CICLO SUPERIOR
1 MAESTRO DE EDUCACION MUSICAL
SUPRESIONES: 1 UNIDAD DE PRIMER CICLO/C.MEDIO
1 MAESTRO DE PRIM. CICLO/C.MEDIO
COMPOSICION RESULTANTE: 12 UNIDADES DE PRIM. CICLO/C.MED.
10 UNIDADES DE CICLO SUPERIOR
13 MAESTROS PRIM.CICLO/CICLO MED.
2 MAESTROS FILOLOGIA INGLES
1 MAESTRO FILOLOGIA FRANCES
1 MAESTRO FILOLOGIA CASTELLANA
3 MAESTROS MATEMAT./C.NATURAL.
2 MAESTROS CIENCIAS SOCIALES
1 MAESTRO EDUCACION FISICA
1 MAESTRO DE EDUCACION MUSICAL
2 UNID./MAES. APOYO INTEGR. P.T.
2 MAESTROS APOYO A. OCUPACION.

MUNICIPIO: LOPERA
LOCALIDAD: LOPERA
CODIGO DE CENTRO: 23002905
NOMBRE: COLEGIO PUBLICO E.G.B.
MIGUEL DE CERVANTES (169)
DOMICILIO: ELEUTERIO RISOTO S/N
REGIMEN DE PROVISION: ORDINARIO
CREACIONES: 1 UNIDAD DE PRIMER CICLO/C.MEDIO
1 MAESTRO DE EDUCACION MUSICAL
1 UNID./MAES. APOYO INTEGR. P.T.
COMPOSICION RESULTANTE: 4 UNIDADES INFANTIL/PREESCOLAR
4 MAESTROS INFANTIL/PREESCOLAR
12 UNIDADES DE PRIM. CICLO/C.MED.
6 UNIDADES DE CICLO SUPERIOR
12 MAESTROS PRIM.CICLO/CICLO MED.
1 MAESTRO FILOLOGIA INGLES
1 MAESTRO FILOLOGIA FRANCES
1 MAESTRO FILOLOGIA CASTELLANA
2 MAESTROS MATEMAT./C.NATURAL.
1 MAESTRO CIENCIAS SOCIALES
1 MAESTRO EDUCACION FISICA
1 MAESTRO DE EDUCACION MUSICAL
2 UNID./MAES. APOYO INTEGR. P.T.

MUNICIPIO: LUPION
LOCALIDAD: LUPION
CODIGO DE CENTRO: 23002929
NOMBRE: COLEGIO PUBLICO E.G.B.
NUESTRA SEÑORA DE LORITE (171)
DOMICILIO: C/ESCUELAS S/N
REGIMEN DE PROVISION: ORDINARIO
SUPRESIONES: 1 UNIDAD DE PRIMER CICLO/C.MEDIO
1 MAESTRO DE PRIM. CICLO/C.MEDIO
COMPOSICION RESULTANTE: 1 UNIDAD DE INFANTIL/PREESCOLAR
1 MAESTRO DE INFANTIL/PREESCOLAR
2 UNIDADES DE PRIM. CICLO/C.MED.
2 UNIDADES DE CICLO SUPERIOR
2 MAESTROS PRIM.CICLO/CICLO MED.
1 MAESTRO FILOLOGIA INGLES
1 MAESTRO MATEMATICAS/C.NATURA.
1 MAESTRO CIENCIAS SOCIALES

MUNICIPIO: MANCHA REAL
LOCALIDAD: MANCHA REAL
CODIGO DE CENTRO: 23002942
NOMBRE: COLEGIO PUBLICO E.G.B.
SIXTO SIGLER (172)
DOMICILIO: A. CALATRAVA 2
REGIMEN DE PROVISION: ORDINARIO
CREACIONES: 1 MAESTRO DE EDUCACION MUSICAL
SUPRESIONES: 1 MAESTRO DE PRIM. CICLO/C.MEDIO
COMPOSICION RESULTANTE: 8 UNIDADES INFANTIL/PREESCOLAR
8 MAESTROS INFANTIL/PREESCOLAR
23 UNIDADES DE PRIM. CICLO/C.MED.

15 UNIDADES DE CICLO SUPERIOR
23 MAESTROS PRIM.CICLO/CICLO MED.
3 MAESTROS FILOLOGIA INGLES
2 MAESTROS FILOLOGIA FRANCES
2 MAESTROS FILOLOGIA CASTELLA.
5 MAESTROS MATEMAT./C.NATURAL.
2 MAESTROS CIENCIAS SOCIALES
2 MAESTROS EDUCACION FISICA
1 MAESTRO DE EDUCACION MUSICAL
2 UNID./MAES. EE ESP. PED.TERAP.
1 UNID./MAES. APOYO INTEGR. P.T.

MUNICIPIO: MARTOS
LOCALIDAD: CASILLAS (LAS)
CODIGO DE CENTRO: 23003041
NOMBRE: COLEGIO PUBLICO E.G.B.
ANTONIO PEREZ CEREZO (178)
DOMICILIO: AVDA DE LA CULTURA
REGIMEN DE PROVISION: ORDINARIO
SUPRESIONES: 1 UNIDAD DE CICLO SUPERIOR
1 MAESTRO CIENCIAS SOCIALES
COMPOSICION RESULTANTE: 3 UNIDADES DE PRIM. CICLO/C.MED.
2 UNIDADES DE CICLO SUPERIOR
3 MAESTROS PRIM.CICLO/CICLO MED.
1 MAESTRO FILOLOGIA INGLES
1 MAESTRO MATEMATICAS/C.NATURA.
1 MAESTRO EDUCACION FISICA

MUNICIPIO: MARTOS
LOCALIDAD: MARTOS
CODIGO DE CENTRO: 23003090
NOMBRE: COLEGIO PUBLICO E.G.B.
SAN AMADOR (180)
DOMICILIO: TORREDONJIMENO S/N
REGIMEN DE PROVISION: ORDINARIO
SUPRESIONES: 1 UNIDAD DE PRIMER CICLO/C.MEDIO
1 MAESTRO DE PRIM. CICLO/C.MEDIO
COMPOSICION RESULTANTE: 5 UNIDADES INFANTIL/PREESCOLAR
5 MAESTROS INFANTIL/PREESCOLAR
9 UNIDADES DE PRIM. CICLO/C.MED.
8 UNIDADES DE CICLO SUPERIOR
10 MAESTROS PRIM.CICLO/CICLO MED.
1 MAESTRO FILOLOGIA INGLES
1 MAESTRO FILOLOGIA FRANCES
1 MAESTRO FILOLOGIA CASTELLANA
2 MAESTROS MATEMAT./C.NATURAL.
1 MAESTRO CIENCIAS SOCIALES
1 MAESTRO EDUCACION FISICA
2 UNID./MAES. APOYO INTEGR. P.T.

MUNICIPIO: MARTOS
LOCALIDAD: MARTOS
CODIGO DE CENTRO: 23003107
NOMBRE: COLEGIO PUBLICO E.G.B.
VIRGEN DE LA VILLA (183)
DOMICILIO: DOLORES TORRES 25
REGIMEN DE PROVISION: ORDINARIO
CREACIONES: 1 UNIDAD DE INFANTIL/PREESCOLAR
1 MAESTRO DE INFANTIL/PREESCOLAR
1 UNIDAD DE PRIMER CICLO/C.MEDIO
1 MAESTRO DE EDUCACION MUSICAL
COMPOSICION RESULTANTE: 5 UNIDADES INFANTIL/PREESCOLAR
5 MAESTROS INFANTIL/PREESCOLAR
12 UNIDADES DE PRIM. CICLO/C.MED.
8 UNIDADES DE CICLO SUPERIOR
12 MAESTROS PRIM.CICLO/CICLO MED.
1 MAESTRO FILOLOGIA INGLES
1 MAESTRO FILOLOGIA FRANCES
1 MAESTRO FILOLOGIA CASTELLANA
2 MAESTROS MATEMAT./C.NATURAL.
1 MAESTRO CIENCIAS SOCIALES
1 MAESTRO EDUCACION FISICA
1 MAESTRO DE EDUCACION MUSICAL
1 UNID./MAES. APOYO INTEGR. P.T.

MUNICIPIO: MENGIBAR
LOCALIDAD: MENGIBAR
CODIGO DE CENTRO: 23005131
NOMBRE: COLEGIO PUBLICO E.G.B.
SANTA M. MAGDALENA(188)
DOMICILIO: AVDA. ANDALUCIA, S/N
REGIMEN DE PROVISION: ORDINARIO
CREACIONES: 1 UNIDAD DE CICLO SUPERIOR
1 MAESTRO DE EDUCACION MUSICAL
COMPOSICION RESULTANTE: 4 UNIDADES INFANTIL/PREESCOLAR
4 MAESTROS INFANTIL/PREESCOLAR
10 UNIDADES DE PRIM. CICLO/C.MED.
6 UNIDADES DE CICLO SUPERIOR
11 MAESTROS PRIM.CICLO/CICLO MED.
1 MAESTRO FILOLOGIA INGLES
1 MAESTRO FILOLOGIA FRANCES
2 MAESTROS MATEMAT./C.NATURAL.
1 MAESTRO CIENCIAS SOCIALES
1 MAESTRO EDUCACION FISICA
1 MAESTRO DE EDUCACION MUSICAL
1 UNID./MAES. APOYO INTEGR. P.T.

MUNICIPIO: MONTIZON
LOCALIDAD: ALDEAHERMOSA
CODIGO DE CENTRO: 23003211
NOMBRE: COLEGIO PUBLICO E.G.B.
SAN GABRIEL (189)
DOMICILIO: JOSE MARIA PEMAN S/N
REGIMEN DE PROVISION: ORDINARIO
CREACIONES: 1 UNIDAD DE PRIMER CICLO/C.MEDIO

1 MAESTRO DE EDUCACION MUSICAL
COMPOSICION RESULTANTE: 1 UNIDAD DE INFANTIL/PREESCOLAR
1 MAESTRO DE INFANTIL/PREESCOLAR
5 UNIDADES DE PRIM. CICLO/C.MED.
2 UNIDADES DE CICLO SUPERIOR
5 MAESTROS PRIM.CICLO/CICLO MED.
1 MAESTRO FILOLOGIA INGLES
1 MAESTRO MATEMATICAS/C.NATURA.
1 MAESTRO DE EDUCACION MUSICAL

MUNICIPIO: NAVAS DE SAN JUAN
LOCALIDAD: NAVAS DE SAN JUAN
CODIGO DE CENTRO: 23003247
NOMBRE: COLEGIO PUBLICO E.G.B.
VIRGEN DE LA ESTRELLA (192)
DOMICILIO: CRT. VILLACARRILLO S/N (EDF. PRINCIPAL)
REGIMEN DE PROVISION: ORDINARIO
CREACIONES: 1 MAESTRO DE EDUCACION MUSICAL
SUPRESIONES: 1 MAESTRO CIENCIAS SOCIALES
COMPOSICION RESULTANTE: 6 UNIDADES INFANTIL/PREESCOLAR
6 MAESTROS INFANTIL/PREESCOLAR
15 UNIDADES DE PRIM. CICLO/C.MED.
9 UNIDADES DE CICLO SUPERIOR
16 MAESTROS PRIM.CICLO/CICLO MED.
2 MAESTROS FILOLOGIA INGLES
1 MAESTRO FILOLOGIA FRANCES
1 MAESTRO FILOLOGIA CASTELLANA
3 MAESTROS MATEMAT./C.NATURAL.
1 MAESTRO CIENCIAS SOCIALES
1 MAESTRO EDUCACION FISICA
1 MAESTRO DE EDUCACION MUSICAL
2 UNID./MAES. APOYO INTEGR. P.T.

MUNICIPIO: ORCERA
LOCALIDAD: ORCERA
CODIGO DE CENTRO: 23601281
NOMBRE: COLEGIO PUBLICO RURAL
(320)
DOMICILIO: C/JOAQUIN PAYAN
REGIMEN DE PROVISION: ORDINARIO
CREACIONES: 1 MAESTRO DE EDUCACION MUSICAL
SUPRESIONES: 1 UNIDAD DE PRIMER CICLO/C.MEDIO
1 MAESTRO DE PRIM. CICLO/C.MEDIO
1 MAESTRO FILOLOGIA FRANCES
COMPOSICION RESULTANTE: 2 UNIDADES INFANTIL/PREESCOLAR
2 MAESTROS INFANTIL/PREESCOLAR
11 UNIDADES DE PRIM. CICLO/C.MED.
7 UNIDADES DE CICLO SUPERIOR
12 MAESTROS PRIM.CICLO/CICLO MED.
2 MAESTROS FILOLOGIA INGLES
3 MAESTROS MATEMAT./C.NATURAL.
1 MAESTRO CIENCIAS SOCIALES
1 MAESTRO EDUCACION FISICA
1 MAESTRO DE EDUCACION MUSICAL
1 UNID./MAES. EE ESP. PED.TERAP.
1 UNID./MAES. APOYO INTEGR. P.T.
1 MAESTRO APOYO DIDACTICO
OTROS CAMBIOS: N.DENOM. STA.M.DE LA PEÑA (320)

MUNICIPIO: PEAL DE BECERRO
LOCALIDAD: PEAL DE BECERRO
CODIGO DE CENTRO: 23003284
NOMBRE: COLEGIO PUBLICO E.G.B.
NTR.SRA.DE LA ENCARNACION (197)
DOMICILIO: ESCUELAS S/N
REGIMEN DE PROVISION: ORDINARIO
CREACIONES: 1 MAESTRO DE EDUCACION MUSICAL
SUPRESIONES: 1 MAESTRO DE PRIM. CICLO/C.MEDIO
COMPOSICION RESULTANTE: 3 UNIDADES INFANTIL/PREESCOLAR
3 MAESTROS INFANTIL/PREESCOLAR
8 UNIDADES DE PRIM. CICLO/C.MED.
5 UNIDADES DE CICLO SUPERIOR
8 MAESTROS PRIM.CICLO/CICLO MED.
1 MAESTRO FILOLOGIA INGLES
1 MAESTRO FILOLOGIA FRANCES
2 MAESTROS MATEMAT./C.NATURAL.
1 MAESTRO CIENCIAS SOCIALES
1 MAESTRO EDUCACION FISICA
1 MAESTRO DE EDUCACION MUSICAL
1 UNID./MAES. APOYO INTEGR. P.T.

MUNICIPIO: PEAL DE BECERRO
LOCALIDAD: PEAL DE BECERRO
CODIGO DE CENTRO: 23005931
NOMBRE: COLEGIO PUBLICO E.G.B.
ANTONIO MACHADO (196)
DOMICILIO: CRTA. DE UBEDA S/N
REGIMEN DE PROVISION: ORDINARIO
CREACIONES: 1 UNIDAD DE PRIMER CICLO/C.MEDIO
1 MAESTRO DE EDUCACION MUSICAL
COMPOSICION RESULTANTE: 4 UNIDADES INFANTIL/PREESCOLAR
4 MAESTROS INFANTIL/PREESCOLAR
9 UNIDADES DE PRIM. CICLO/C.MED.
5 UNIDADES DE CICLO SUPERIOR
9 MAESTROS PRIM.CICLO/CICLO MED.
1 MAESTRO FILOLOGIA INGLES
1 MAESTRO FILOLOGIA FRANCES
2 MAESTROS MATEMAT./C.NATURAL.
1 MAESTRO CIENCIAS SOCIALES
1 MAESTRO EDUCACION FISICA
1 MAESTRO DE EDUCACION MUSICAL
1 UNID./MAES. APOYO INTEGR. P.T.

MUNICIPIO: POZO ALCON
LOCALIDAD: POZO ALCON

CODIGO DE CENTRO: 23003367
NOMBRE: COLEGIO PUBLICO E.G.B.
NTRA.SRA.DE LOS DOLORES (202)
DOMICILIO: SANTO 23
REGIMEN DE PROVISION: ORDINARIO
CREACIONES: 1 UNID./MAES. APOYO INTEGR. A.L.
SUPRESIONES: 1 UNID./MAES. EE ESP. PED.TERAP.
COMPOSICION RESULTANTE: 6 UNIDADES INFANTIL/PREESCOLAR
6 MAESTROS INFANTIL/PREESCOLAR
18 UNIDADES DE PRIM. CICLO/C.MED.
11 UNIDADES DE CICLO SUPERIOR
20 MAESTROS PRIM.CICLO/CICLO MED.
2 MAESTROS FILOLOGIA INGLES
2 MAESTROS FILOLOGIA FRANCES
1 MAESTRO FILOLOGIA CASTELLANA
4 MAESTROS MATEMAT./C.NATURAL.
2 MAESTROS CIENCIAS SOCIALES
1 MAESTRO EDUCACION FISICA
2 UNID./MAES. APOYO INTEGR. P.T.
1 UNID./MAES. APOYO INTEGR. A.L.

MUNICIPIO: QUESADA
LOCALIDAD: QUESADA
CODIGO DE CENTRO: 23003429
NOMBRE: COLEGIO PUBLICO E.G.B.
VIRGEN DEL TISCAR (208)
DOMICILIO: MADRE DE DIOS ,S/N
REGIMEN DE PROVISION: ORDINARIO
CREACIONES: 1 MAESTRO DE EDUCACION MUSICAL
SUPRESIONES: 1 MAESTRO MATEMATICAS/C.NATURA.
COMPOSICION RESULTANTE: 3 UNIDADES INFANTIL/PREESCOLAR
3 MAESTROS INFANTIL/PREESCOLAR
10 UNIDADES DE PRIM. CICLO/C.MED.
7 UNIDADES DE CICLO SUPERIOR
11 MAESTROS PRIM.CICLO/CICLO MED.
1 MAESTRO FILOLOGIA INGLES
1 MAESTRO FILOLOGIA FRANCES
1 MAESTRO FILOLOGIA CASTELLANA
2 MAESTROS MATEMAT./C.NATURAL.
1 MAESTRO CIENCIAS SOCIALES
1 MAESTRO EDUCACION FISICA
1 MAESTRO DE EDUCACION MUSICAL
1 UNID./MAES. EE ESP. PED.TERAP.
1 UNID./MAES. APOYO INTEGR. P.T.

MUNICIPIO: QUESADA
LOCALIDAD: QUESADA
CODIGO DE CENTRO: 23005943
NOMBRE: COLEGIO PUBLICO E.G.B.
JOSE LUIS VERDES (207)
DOMICILIO: CAMINO DE LOS MOLINOS
REGIMEN DE PROVISION: ESPECIAL DP.:
CREACIONES: 1 UNIDAD DE PRIMER CICLO/C.MEDIO
1 MAESTRO DE EDUCACION MUSICAL
COMPOSICION RESULTANTE: 4 UNIDADES INFANTIL/PREESCOLAR
4 MAESTROS INFANTIL/PREESCOLAR
9 UNIDADES DE PRIM. CICLO/C.MED.
5 UNIDADES DE CICLO SUPERIOR
9 MAESTROS PRIM.CICLO/CICLO MED.
1 MAESTRO FILOLOGIA INGLES
1 MAESTRO FILOLOGIA FRANCES
2 MAESTROS MATEMAT./C.NATURAL.
1 MAESTRO CIENCIAS SOCIALES
1 MAESTRO EDUCACION FISICA
1 MAESTRO DE EDUCACION MUSICAL
1 UNID./MAES. APOYO INTEGR. P.T.

MUNICIPIO: RUS
LOCALIDAD: RUS
CODIGO DE CENTRO: 23003442
NOMBRE: COLEGIO PUBLICO E.G.B.
NUEVA ANDALUCIA (211)
DOMICILIO: C/ ZIGOTAL, 2
REGIMEN DE PROVISION: ORDINARIO
CREACIONES: 1 UNIDAD DE INFANTIL/PREESCOLAR
1 MAESTRO DE INFANTIL/PREESCOLAR
SUPRESIONES: 1 UNIDAD DE CICLO SUPERIOR
1 MAESTRO FILOLOGIA CASTELLANA
COMPOSICION RESULTANTE: 5 UNIDADES INFANTIL/PREESCOLAR
5 MAESTROS INFANTIL/PREESCOLAR
10 UNIDADES DE PRIM. CICLO/C.MED.
7 UNIDADES DE CICLO SUPERIOR
11 MAESTROS PRIM.CICLO/CICLO MED.
2 MAESTROS FILOLOGIA INGLES
1 MAESTRO FILOLOGIA FRANCES
3 MAESTROS MATEMAT./C.NATURAL.
1 MAESTRO CIENCIAS SOCIALES
1 MAESTRO EDUCACION FISICA
1 UNID./MAES. APOYO INTEGR. P.T.

MUNICIPIO: SANTISTEBAN DEL PUERTO
LOCALIDAD: SANTISTEBAN DEL PUERTO
CODIGO DE CENTRO: 23003612
NOMBRE: COLEGIO PUBLICO E.G.B.
BACHILLER PEREZ DE MOYA (220)
DOMICILIO: BAÑO S/N
REGIMEN DE PROVISION: ORDINARIO
CREACIONES: 1 UNIDAD DE PRIMER CICLO/C.MEDIO
1 UNIDAD DE CICLO SUPERIOR
1 MAESTRO FILOLOGIA INGLES
1 MAESTRO DE EDUCACION MUSICAL
COMPOSICION RESULTANTE: 6 UNIDADES INFANTIL/PREESCOLAR
6 MAESTROS INFANTIL/PREESCOLAR
14 UNIDADES DE PRIM. CICLO/C.MED.
6 UNIDADES DE CICLO SUPERIOR
14 MAESTROS PRIM.CICLO/CICLO MED.

2 MAESTROS FILOLOGIA INGLES
1 MAESTRO FILOLOGIA FRANCES
1 MAESTRO FILOLOGIA CASTELLANA
3 MAESTROS MATEMAT./C.NATURAL.
1 MAESTRO CIENCIAS SOCIALES
1 MAESTRO EDUCACION FISICA
1 MAESTRO DE EDUCACION MUSICAL
1 UNID./MAES. EE ESP. PED.TERAP.
1 UNID./MAES. APOYO INTEGR. P.T.

MUNICIPIO: SILES
LOCALIDAD: SILES
CODIGO DE CENTRO: 23003843
NOMBRE: COLEGIO PUBLICO E.G.B.
SANTA TERESA DE JESUS (230)
DOMICILIO: DOCTOR VIGUERAS,20
REGIMEN DE PROVISION: ORDINARIO
CREACIONES: 1 UNIDAD DE PRIMER CICLO/C.MEDIO
1 MAESTRO DE EDUCACION MUSICAL
SUPRESIONES: 1 UNID./MAES. APOYO INTEGR. P.T.
COMPOSICION RESULTANTE: 5 UNIDADES INFANTIL/PREESCOLAR
5 MAESTROS INFANTIL/PREESCOLAR
10 UNIDADES DE PRIM. CICLO/C.MED.
6 UNIDADES DE CICLO SUPERIOR
10 MAESTROS PRIM.CICLO/CICLO MED.
1 MAESTRO FILOLOGIA INGLES
1 MAESTRO FILOLOGIA FRANCES
1 MAESTRO FILOLOGIA CASTELLANA
2 MAESTROS MATEMAT./C.NATURAL.
1 MAESTRO CIENCIAS SOCIALES
1 MAESTRO EDUCACION FISICA
1 MAESTRO DE EDUCACION MUSICAL
1 UNID./MAES. EE ESP. PED.TERAP.
1 UNID./MAES. APOYO INTEGR. P.T.

MUNICIPIO: TORREDELCAMPO
LOCALIDAD: TORREDELCAMPO
CODIGO DE CENTRO: 23003922
NOMBRE: COLEGIO PUBLICO E.G.B.
SAN ISIDORO (238)
DOMICILIO: AVDA DE LA CONSTITUCION, 1
REGIMEN DE PROVISION: ORDINARIO
CREACIONES: 1 UNIDAD DE INFANTIL/PREESCOLAR
1 MAESTRO DE INFANTIL/PREESCOLAR
1 UNIDAD DE PRIMER CICLO/C.MEDIO
1 MAESTRO DE EDUCACION MUSICAL
COMPOSICION RESULTANTE: 5 UNIDADES INFANTIL/PREESCOLAR
5 MAESTROS INFANTIL/PREESCOLAR
11 UNIDADES DE PRIM. CICLO/C.MED.
6 UNIDADES DE CICLO SUPERIOR
11 MAESTROS PRIM.CICLO/CICLO MED.
1 MAESTRO FILOLOGIA INGLES
1 MAESTRO FILOLOGIA FRANCES
1 MAESTRO FILOLOGIA CASTELLANA
2 MAESTROS MATEMAT./C.NATURAL.
1 MAESTRO CIENCIAS SOCIALES
1 MAESTRO EDUCACION FISICA
1 MAESTRO DE EDUCACION MUSICAL

MUNICIPIO: TORREDELCAMPO
LOCALIDAD: TORREDELCAMPO
CODIGO DE CENTRO: 23005505
NOMBRE: COLEGIO PUBLICO E.G.B.
JUAN CARLOS I (236)
DOMICILIO: FUENTE NUEVA,S/N
REGIMEN DE PROVISION: ORDINARIO
CREACIONES: 1 UNIDAD DE INFANTIL/PREESCOLAR
1 MAESTRO DE INFANTIL/PREESCOLAR
COMPOSICION RESULTANTE: 5 UNIDADES INFANTIL/PREESCOLAR
5 MAESTROS INFANTIL/PREESCOLAR
10 UNIDADES DE PRIM. CICLO/C.MED.
6 UNIDADES DE CICLO SUPERIOR
11 MAESTROS PRIM.CICLO/CICLO MED.
1 MAESTRO FILOLOGIA INGLES
1 MAESTRO FILOLOGIA FRANCES
1 MAESTRO FILOLOGIA CASTELLANA
2 MAESTROS MATEMAT./C.NATURAL.
1 MAESTRO CIENCIAS SOCIALES
1 MAESTRO EDUCACION FISICA
1 UNID./MAES. APOYO INTEGR. P.T.

MUNICIPIO: TORREDONJIMENO
LOCALIDAD: TORREDONJIMENO
CODIGO DE CENTRO: 23003961
NOMBRE: COLEGIO PUBLICO E.G.B.
TOXIRIA (245)
DOMICILIO: CESAR GALLO 1
REGIMEN DE PROVISION: ORDINARIO
CREACIONES: 1 MAESTRO DE EDUCACION MUSICAL
SUPRESIONES: 1 MAESTRO DE PRIM. CICLO/C.MEDIO
COMPOSICION RESULTANTE: 2 UNIDADES INFANTIL/PREESCOLAR
2 MAESTROS INFANTIL/PREESCOLAR
5 UNIDADES DE PRIM. CICLO/C.MED.
3 UNIDADES DE CICLO SUPERIOR
5 MAESTROS PRIM.CICLO/CICLO MED.
1 MAESTRO FILOLOGIA INGLES
1 MAESTRO MATEMATICAS/C.NATURA.
1 MAESTRO CIENCIAS SOCIALES
1 MAESTRO EDUCACION FISICA
1 MAESTRO DE EDUCACION MUSICAL
1 UNID./MAES. EE ESP. PED.TERAP.

MUNICIPIO: TORREDONJIMENO
LOCALIDAD: TORREDONJIMENO
CODIGO DE CENTRO: 23005827

NOMBRE: COLEGIO PUBLICO E.G.B.
MARTINGORDO (240)
DOMICILIO: MARTIRES, 3
REGIMEN DE PROVISION: ORDINARIO
CREACIONES: 1 MAESTRO DE EDUCACION MUSICAL
SUPRESIONES: 1 MAESTRO DE PRIM. CICLO/C.MEDIO
COMPOSICION RESULTANTE: 2 UNIDADES INFANTIL/PREESCOLAR
2 MAESTROS INFANTIL/PREESCOLAR
5 UNIDADES DE PRIM. CICLO/C.MED.
3 UNIDADES DE CICLO SUPERIOR
4 MAESTROS PRIM.CICLO/CICLO MED.
1 MAESTRO FILOLOGIA INGLES
1 MAESTRO MATEMATICAS/C.NATURA.
1 MAESTRO CIENCIAS SOCIALES
1 MAESTRO EDUCACION FISICA
1 MAESTRO DE EDUCACION MUSICAL

MUNICIPIO: TORREDONJIMENO
LOCALIDAD: TORREDONJIMENO
CODIGO DE CENTRO: 23005839
NOMBRE: COLEGIO PUBLICO E.G.B.
PONCE DE LEON (242)
DOMICILIO: PONCE DE LEON S/N
REGIMEN DE PROVISION: ORDINARIO
CREACIONES: 1 MAESTRO DE EDUCACION MUSICAL
SUPRESIONES: 1 MAESTRO DE PRIM. CICLO/C.MEDIO
COMPOSICION RESULTANTE: 2 UNIDADES INFANTIL/PREESCOLAR
2 MAESTROS INFANTIL/PREESCOLAR
5 UNIDADES DE PRIM. CICLO/C.MED.
3 UNIDADES DE CICLO SUPERIOR
4 MAESTROS PRIM.CICLO/CICLO MED.
1 MAESTRO FILOLOGIA INGLES
1 MAESTRO MATEMATICAS/C.NATURA.
1 MAESTRO CIENCIAS SOCIALES
1 MAESTRO EDUCACION FISICA
1 MAESTRO DE EDUCACION MUSICAL

MUNICIPIO: TORREPEROGIL
LOCALIDAD: TORREPEROGIL
CODIGO DE CENTRO: 23005591
NOMBRE: COLEGIO PUBLICO E.G.B.
PERO XIL (247)
DOMICILIO: AVDA.DE CAZORLA S/N
REGIMEN DE PROVISION: ORDINARIO
CREACIONES: 1 MAESTRO DE EDUCACION MUSICAL
SUPRESIONES: 1 MAESTRO DE PRIM. CICLO/C.MEDIO
COMPOSICION RESULTANTE: 6 UNIDADES INFANTIL/PREESCOLAR
8 MAESTROS INFANTIL/PREESCOLAR
11 UNIDADES DE PRIM. CICLO/C.MED.
7 UNIDADES DE CICLO SUPERIOR
11 MAESTROS PRIM.CICLO/CICLO MED.
1 MAESTRO FILOLOGIA INGLES
1 MAESTRO FILOLOGIA FRANCES
1 MAESTRO FILOLOGIA CASTELLANA
3 MAESTROS MATEMAT./C.NATURAL.
1 MAESTRO CIENCIAS SOCIALES
2 MAESTROS EDUCACION FISICA
1 MAESTRO DE EDUCACION MUSICAL
1 UNID./MAES. APOYO INTEGR. P.T.

MUNICIPIO: TORRES DE ALBANCHEZ
LOCALIDAD: TORRES DE ALBANCHEZ
CODIGO DE CENTRO: 23601126
NOMBRE: COLEGIO PUBLICO RURAL
TORRES DE ALBANCHEZ (303)
DOMICILIO: AVD.ANDALUCIA S/N
REGIMEN DE PROVISION: ORDINARIO
SUPRESIONES: 1 UNIDAD DE CICLO SUPERIOR
1 MAESTRO MATEMATICAS/C.NATURA.
COMPOSICION RESULTANTE: 3 UNIDADES INFANTIL/PREESCOLAR
3 MAESTROS INFANTIL/PREESCOLAR
9 UNIDADES DE PRIM. CICLO/C.MED.
7 UNIDADES DE CICLO SUPERIOR
10 MAESTROS PRIM.CICLO/CICLO MED.
2 MAESTROS FILOLOGIA INGLES
1 MAESTRO FILOLOGIA FRANCES
1 MAESTRO FILOLOGIA CASTELLANA
2 MAESTROS MATEMAT./C.NATURAL.
1 MAESTRO CIENCIAS SOCIALES
1 MAESTRO EDUCACION FISICA
1 UNID./MAES. APOYO INTEGR. P.T.
1 MAESTRO APOYO DIDACTICO

MUNICIPIO: UBEDA
LOCALIDAD: DONADIO
CODIGO DE CENTRO: 23004094
NOMBRE: COLEGIO PUBLICO E.G.B.
(251)
DOMICILIO: PLAZA DE LA ASUNCION S/N
REGIMEN DE PROVISION: ORDINARIO
SUPRESIONES: 1 UNIDAD DE CICLO SUPERIOR
1 MAESTRO MATEMATICAS/C.NATURA.
COMPOSICION RESULTANTE: 1 UNIDAD DE INFANTIL/PREESCOLAR
1 MAESTRO DE INFANTIL/PREESCOLAR
1 UNIDAD DE PRIMER CICLO/C.MEDIO
1 UNIDAD DE CICLO SUPERIOR
1 MAESTRO DE PRIM. CICLO/C.MEDIO
1 MAESTRO FILOLOGIA INGLES

MUNICIPIO: UBEDA
LOCALIDAD: SOLANA DE TORRALBA
CODIGO DE CENTRO: 23601199
NOMBRE: COLEGIO PUBLICO RURAL
LA VEGA (312)
DOMICILIO: C/ SOLANA DE TORRALBA

REGIMEN DE PROVISION: ORDINARIO
SUPRESIONES: 1 UNIDAD DE CICLO SUPERIOR
1 MAESTRO FILOLOGIA FRANCES
COMPOSICION RESULTANTE: 1 UNIDAD DE INFANTIL/PREESCOLAR
1 MAESTRO DE INFANTIL/PREESCOLAR
4 UNIDADES DE PRIM. CICLO/C.MED.
3 UNIDADES DE CICLO SUPERIOR
4 MAESTROS PRIM.CICLO/CICLO MED.
1 MAESTRO FILOLOGIA INGLES
1 MAESTRO MATEMATICAS/C.NATURA.
1 MAESTRO CIENCIAS SOCIALES
1 MAESTRO EDUCACION FISICA
1 MAESTRO APOYO DIDACTICO

MUNICIPIO: UBEDA
LOCALIDAD: UBEDA
CODIGO DE CENTRO: 23004197
NOMBRE: COLEGIO PUBLICO E.G.B.
SANTISIMA TRINIDAD (256)
DOMICILIO: TRINIDAD 2
REGIMEN DE PROVISION: ORDINARIO
SUPRESIONES: 2 UNIDADES DE PRIM. CICLO/C.MED.
2 MAESTROS PRIM.CICLO/CICLO MED.
COMPOSICION RESULTANTE: 4 UNIDADES INFANTIL/PREESCOLAR
4 MAESTROS INFANTIL/PREESCOLAR
11 UNIDADES DE PRIM. CICLO/C.MED.
9 UNIDADES DE CICLO SUPERIOR
12 MAESTROS PRIM.CICLO/CICLO MED.
2 MAESTROS FILOLOGIA INGLES
1 MAESTRO FILOLOGIA FRANCES
1 MAESTRO FILOLOGIA CASTELLANA
3 MAESTROS MATEMAT./C.NATURAL.
2 MAESTROS CIENCIAS SOCIALES
1 MAESTRO EDUCACION FISICA
1 UNID./MAES. APOYO INTEGR. P.T.

MUNICIPIO: UBEDA
LOCALIDAD: UBEDA
CODIGO DE CENTRO: 23004239
NOMBRE: COLEGIO PUBLICO E.G.B.
SEBASTIAN DE CORDOBA (257)
DOMICILIO: EXPLANADA, 2
REGIMEN DE PROVISION: ORDINARIO
SUPRESIONES: 1 UNIDAD DE PRIMER CICLO/C.MEDIO
1 MAESTRO DE PRIM. CICLO/C.MEDIO
COMPOSICION RESULTANTE: 4 UNIDADES INFANTIL/PREESCOLAR
4 MAESTROS INFANTIL/PREESCOLAR
10 UNIDADES DE PRIM. CICLO/C.MED.
6 UNIDADES DE CICLO SUPERIOR
11 MAESTROS PRIM.CICLO/CICLO MED.
1 MAESTRO FILOLOGIA INGLES
1 MAESTRO FILOLOGIA FRANCES
1 MAESTRO FILOLOGIA CASTELLANA
2 MAESTROS MATEMAT./C.NATURAL.
1 MAESTRO CIENCIAS SOCIALES
1 MAESTRO EDUCACION FISICA
1 UNID./MAES. APOYO INTEGR. P.T.

MUNICIPIO: VILCHES
LOCALIDAD: GUADALEN DEL CAUDILLO
CODIGO DE CENTRO: 23005852
NOMBRE: COLEGIO PUBLICO E.G.B.
SAN ISIDRO (263)
DOMICILIO: POBLADO DE GUADALEN
REGIMEN DE PROVISION: ORDINARIO
CREACIONES: 1 UNIDAD DE PRIMER CICLO/C.MEDIO
1 MAESTRO FILOLOGIA INGLES
COMPOSICION RESULTANTE: 1 UNIDAD DE INFANTIL/PREESCOLAR
1 MAESTRO DE INFANTIL/PREESCOLAR
2 UNIDADES DE PRIM. CICLO/C.MED.
1 MAESTRO DE PRIM. CICLO/C.MEDIO
1 MAESTRO FILOLOGIA INGLES

MUNICIPIO: VILCHES
LOCALIDAD: VILCHES
CODIGO DE CENTRO: 23004379
NOMBRE: COLEGIO PUBLICO E.G.B.
NTR.SRA. DEL CASTILLO (264)
DOMICILIO: CAMINO REAL S/N
REGIMEN DE PROVISION: ORDINARIO
SUPRESIONES: 1 MAESTRO CIENCIAS SOCIALES
COMPOSICION RESULTANTE: 7 UNIDADES INFANTIL/PREESCOLAR
7 MAESTROS INFANTIL/PREESCOLAR
13 UNIDADES DE PRIM. CICLO/C.MED.
9 UNIDADES DE CICLO SUPERIOR
14 MAESTROS PRIM.CICLO/CICLO MED.
2 MAESTROS FILOLOGIA INGLES
1 MAESTRO FILOLOGIA FRANCES
1 MAESTRO FILOLOGIA CASTELLANA
3 MAESTROS MATEMAT./C.NATURAL.
1 MAESTRO CIENCIAS SOCIALES
2 MAESTROS EDUCACION FISICA
1 UNID./MAES. EE ESP. PED.TERAP.
1 UNID./MAES. APOYO INTEGR. P.T.

MUNICIPIO: VILLACARRILLO
LOCALIDAD: MOGON
CODIGO DE CENTRO: 23601266
NOMBRE: COLEGIO PUBLICO RURAL
CAMILO JOSE CELA (318)
DOMICILIO: AGRUPACION DE MOGON S/N
REGIMEN DE PROVISION: ORDINARIO
SUPRESIONES: 1 UNIDAD DE INFANTIL/PREESCOLAR
1 MAESTRO DE INFANTIL/PREESCOLAR
COMPOSICION RESULTANTE: 3 UNIDADES DE PRIM. CICLO/C.MED.

2 UNIDADES DE CICLO SUPERIOR
3 MAESTROS PRIM.CICLO/CICLO MED.
1 MAESTRO FILOLOGIA INGLES
1 MAESTRO MATEMATICAS/C.NATURA.
1 MAESTRO CIENCIAS SOCIALES
1 MAESTRO APOYO DIDACTICO

MUNICIPIO: VILLACARRILLO
LOCALIDAD: VILLACARRILLO
CODIGO DE CENTRO: 23004495
NOMBRE: COLEGIO PUBLICO E.G.B.
NTR.SRA.DEL ROSARIO (272)
DOMICILIO: CRTRA.DE MOGON S/N
REGIMEN DE PROVISION: ORDINARIO
CREACIONES: 1 UNIDAD DE INFANTIL/PREESCOLAR
1 MAESTRO DE INFANTIL/PREESCOLAR
1 UNIDAD DE CICLO SUPERIOR
1 MAESTRO DE EDUCACION MUSICAL
COMPOSICION RESULTANTE: 3 UNIDADES INFANTIL/PREESCOLAR
3 MAESTROS INFANTIL/PREESCOLAR
8 UNIDADES DE PRIM. CICLO/C.MED.
6 UNIDADES DE CICLO SUPERIOR
9 MAESTROS PRIM.CICLO/CICLO MED.
1 MAESTRO FILOLOGIA INGLES
1 MAESTRO FILOLOGIA FRANCES
2 MAESTROS MATEMAT./C.NATURAL.
1 MAESTRO CIENCIAS SOCIALES
1 MAESTRO EDUCACION FISICA
1 MAESTRO DE EDUCACION MUSICAL
2 UNID./MAES. APOYO INTEGR. P.T.

MUNICIPIO: VILLANUEVA DE LA REINA
LOCALIDAD: VILLANUEVA DE LA REINA
CODIGO DE CENTRO: 23004562
NOMBRE: COLEGIO PUBLICO E.G.B.
SANTA POTENCIANA (276)
DOMICILIO: SAN CRISTOBA,2
REGIMEN DE PROVISION: ORDINARIO
CREACIONES: 1 UNIDAD DE PRIMER CICLO/C.MEDIO
1 MAESTRO DE EDUCACION MUSICAL
COMPOSICION RESULTANTE: 4 UNIDADES INFANTIL/PREESCOLAR
4 MAESTROS INFANTIL/PREESCOLAR
10 UNIDADES DE PRIM. CICLO/C.MED.
5 UNIDADES DE CICLO SUPERIOR
10 MAESTROS PRIM.CICLO/CICLO MED.
1 MAESTRO FILOLOGIA INGLES
1 MAESTRO FILOLOGIA FRANCES
2 MAESTROS MATEMAT./C.NATURAL.
1 MAESTRO CIENCIAS SOCIALES
1 MAESTRO EDUCACION FISICA
1 MAESTRO DE EDUCACION MUSICAL
1 UNID./MAES. APOYO INTEGR. P.T.

MUNICIPIO: VILLANUEVA DEL ARZOBISPO
LOCALIDAD: VILLANUEVA DEL ARZOBISPO
CODIGO DE CENTRO: 23004604
NOMBRE: COLEGIO PUBLICO E.G.B.
NTRA.SRA. DE LA FUENSANTA (279)
DOMICILIO: AVDA DOCTOR BLANCO RODRIGUEZ
REGIMEN DE PROVISION: ORDINARIO
CREACIONES: 1 UNIDAD DE INFANTIL/PREESCOLAR
1 MAESTRO DE INFANTIL/PREESCOLAR
COMPOSICION RESULTANTE: 3 UNIDADES INFANTIL/PREESCOLAR
3 MAESTROS INFANTIL/PREESCOLAR
8 UNIDADES DE PRIM. CICLO/C.MED.
5 UNIDADES DE CICLO SUPERIOR
9 MAESTROS PRIM.CICLO/CICLO MED.
1 MAESTRO FILOLOGIA INGLES
1 MAESTRO FILOLOGIA FRANCES
2 MAESTROS MATEMAT./C.NATURAL.
1 MAESTRO CIENCIAS SOCIALES
1 MAESTRO EDUCACION FISICA
1 UNID./MAES. EE ESP. PED.TERAP.
1 UNID./MAES. APOYO INTEGR. P.T.

MUNICIPIO: VILLARES (LOS)
LOCALIDAD: VILLARES (LOS)
CODIGO DE CENTRO: 23004841
NOMBRE: COLEGIO PUBLICO E.G.B.
NTRA.SRA. DEL ROSARIO (283)
DOMICILIO: LA PERALEDA S/N
REGIMEN DE PROVISION: ORDINARIO
CREACIONES: 2 UNIDADES DE PRIM. CICLO/C.MED.
1 MAESTRO DE PRIM. CICLO/C.MEDIO
1 MAESTRO DE EDUCACION MUSICAL
COMPOSICION RESULTANTE: 6 UNIDADES INFANTIL/PREESCOLAR
6 MAESTROS INFANTIL/PREESCOLAR
15 UNIDADES DE PRIM. CICLO/C.MED.
8 UNIDADES DE CICLO SUPERIOR
15 MAESTROS PRIM.CICLO/CICLO MED.
2 MAESTROS FILOLOGIA INGLES
1 MAESTRO FILOLOGIA FRANCES
1 MAESTRO FILOLOGIA CASTELLANA
3 MAESTROS MATEMAT./C.NATURAL.
1 MAESTRO CIENCIAS SOCIALES
1 MAESTRO EDUCACION FISICA
1 MAESTRO DE EDUCACION MUSICAL
1 UNID./MAES. APOYO INTEGR. P.T.

MUNICIPIO: BEDMAR Y GARCIEZ
LOCALIDAD: BEDMAR
CODIGO DE CENTRO: 23001056
NOMBRE: COLEGIO PUBLICO E.G.B.
VIRGEN DE CUADROS (61)
DOMICILIO: ALEJANDRO LUCINI
REGIMEN DE PROVISION: ORDINARIO

CREACIONES: 1 UNIDAD DE PRIMER CICLO/C.MEDIO
1 MAESTRO DE PRIM. CICLO/C.MEDIO
SUPRESIONES: 1 UNIDAD DE CICLO SUPERIOR
1 MAESTRO FILOLOGIA CASTELLANA
COMPOSICION RESULTANTE: 4 UNIDADES INFANTIL/PREESCOLAR
4 MAESTROS INFANTIL/PREESCOLAR
10 UNIDADES DE PRIM. CICLO/C.MED.
5 UNIDADES DE CICLO SUPERIOR
11 MAESTROS PRIM.CICLO/CICLO MED.
1 MAESTRO FILOLOGIA INGLES
1 MAESTRO FILOLOGIA FRANCES
2 MAESTROS MATEMAT./C.NATURAL.
1 MAESTRO CIENCIAS SOCIALES
1 MAESTRO EDUCACION FISICA
1 UNID./MAES. EE ESP. PED.TERAP.
1 UNID./MAES. APOYO INTEGR. P.T.

MUNICIPIO: VILLATORRES
LOCALIDAD: TORREQUEBRADILLA
CODIGO DE CENTRO: 23601278
NOMBRE: COLEGIO PUBLICO RURAL
LA PAZ (319)
DOMICILIO: AVDA.EJERCITO ESPAÑOL S/N
REGIMEN DE PROVISION: ORDINARIO
CREACIONES: 1 UNIDAD DE CICLO SUPERIOR
COMPOSICION RESULTANTE: 2 UNIDADES INFANTIL/PREESCOLAR
2 MAESTROS INFANTIL/PREESCOLAR
3 UNIDADES DE PRIM. CICLO/C.MED.
3 UNIDADES DE CICLO SUPERIOR
3 MAESTROS PRIM.CICLO/CICLO MED.
1 MAESTRO FILOLOGIA INGLES
1 MAESTRO MATEMATICAS/C.NATURA.
1 MAESTRO CIENCIAS SOCIALES
1 MAESTRO EDUCACION FISICA
1 MAESTRO APOYO DIDACTICO

MUNICIPIO: SANTIAGO PONTONES
LOCALIDAD: SANTIAGO DE LA ESPADA
CODIGO DE CENTRO: 23003545
NOMBRE: COLEGIO PUBLICO E.G.B.
MILLER (217)
DOMICILIO: MILLER
REGIMEN DE PROVISION: ORDINARIO
SUPRESIONES: 1 UNIDAD DE PRIMER CICLO/C.MEDIO
1 MAESTRO DE PRIM. CICLO/C.MEDIO
COMPOSICION RESULTANTE: 1 UNIDAD DE PRIMER CICLO/C.MEDIO
1 MAESTRO DE PRIM. CICLO/C.MEDIO

PROVINCIA: MALAGA

MUNICIPIO: ALAMEDA
LOCALIDAD: ALAMEDA
CODIGO DE CENTRO: 29000013
NOMBRE: COLEGIO PUBLICO E.G.B.
SAN FRANCISCO DE ASIS (1)
DOMICILIO: RAMON Y CAJAL S/N
REGIMEN DE PROVISION: ORDINARIO
CREACIONES: 1 UNIDAD DE INFANTIL/PREESCOLAR
1 MAESTRO DE INFANTIL/PREESCOLAR
SUPRESIONES: 1 UNIDAD DE PRIMER CICLO/C.MEDIO
1 MAESTRO DE PRIM. CICLO/C.MEDIO
COMPOSICION RESULTANTE: 8 UNIDADES INFANTIL/PREESCOLAR
8 MAESTROS INFANTIL/PREESCOLAR
19 UNIDADES DE PRIM. CICLO/C.MED.
12 UNIDADES DE CICLO SUPERIOR
20 MAESTROS PRIM.CICLO/CICLO MED.
2 MAESTROS FILOLOGIA INGLES
2 MAESTROS FILOLOGIA FRANCES
2 MAESTROS FILOLOGIA CASTELLA.
4 MAESTROS MATEMAT./C.NATURAL.
2 MAESTROS CIENCIAS SOCIALES
1 MAESTRO EDUCACION FISICA
2 UNID./MAES. APOYO INTEGR. P.T.
1 UNID./MAES. APOYO INTEGR. A.L.

MUNICIPIO: ALFARNATEJO
LOCALIDAD: ALFARNATEJO
CODIGO DE CENTRO: 29000141
NOMBRE: COLEGIO PUBLICO E.G.B.
(4)
DOMICILIO: FERIA, S/N
REGIMEN DE PROVISION: ORDINARIO
DESGLOSES: AL COLEGIO PUBLICO RURAL
LAS PALOMAS (471)
29602530, DE ALFARNATEJO
2 UNIDADES DE PRIM. CICLO/C.MED.
2 MAESTROS PRIM.CICLO/CICLO MED.
DESAPARECE COMO TAL

MUNICIPIO: ALFARNATEJO
LOCALIDAD: ALFARNATEJO
CODIGO DE CENTRO: 29010501
NOMBRE: COLEGIO PUBLICO E.G.B.
(5)
DOMICILIO: SABAR
REGIMEN DE PROVISION: ORDINARIO
DESGLOSES: AL COLEGIO PUBLICO RURAL
LAS PALOMAS (471)
29602530, DE ALFARNATEJO
1 UNIDAD DE PRIMER CICLO/C.MEDIO
1 MAESTRO DE PRIM. CICLO/C.MEDIO
DESAPARECE COMO TAL

MUNICIPIO: ALFARNATEJO
LOCALIDAD: ALFARNATEJO
CODIGO DE CENTRO: 29602530
NOMBRE: COLEGIO PUBLICO RURAL
LAS PALOMAS (471)
DOMICILIO: C/ FERIA S/N
REGIMEN DE PROVISION: ORDINARIO
INTEGRACIONES: DEL COLEGIO PUBLICO E.G.B.
(4)
29000141, DE ALFARNATEJO
2 UNIDADES DE PRIM. CICLO/C.MED.
2 MAESTROS PRIM.CICLO/CICLO MED.
DEL COLEGIO PUBLICO E.G.B.
(5)
29010501, DE ALFARNATEJO
1 UNIDAD DE PRIMER CICLO/C.MEDIO
1 MAESTRO DE PRIM. CICLO/C.MEDIO
DEL COLEGIO PUBLICO E.G.B.
ALDEA DE MONDRON (329)
29007317, DE MONDRON
1 UNIDAD DE PRIMER CICLO/C.MEDIO
1 MAESTRO DE PRIM. CICLO/C.MEDIO
SUPRESIONES: 1 UNIDAD DE PRIMER CICLO/C.MEDIO
COMPOSICION RESULTANTE: 3 UNIDADES DE PRIM. CICLO/C.MED.
4 MAESTROS PRIM.CICLO/CICLO MED.

MUNICIPIO: ALGARROBO
LOCALIDAD: ALGARROBO
CODIGO DE CENTRO: 29000165
NOMBRE: COLEGIO PUBLICO E.G.B.
JOSE GIL LOPEZ (6)
DOMICILIO: TRAYAMAR
REGIMEN DE PROVISION: ORDINARIO
CREACIONES: 1 UNIDAD DE PRIMER CICLO/C.MEDIO
1 UNIDAD DE CICLO SUPERIOR
1 MAESTRO FILOLOGIA INGLES
1 MAESTRO DE EDUCACION MUSICAL
TRANSFORMACIONES: 1 UNID./MAES. EE ESP. PED.TERAP
EN: 1 UNID./MAES. APOYO INTEGR. P.T
COMPOSICION RESULTANTE: 4 UNIDADES INFANTIL/PREESCOLAR
4 MAESTROS INFANTIL/PREESCOLAR
12 UNIDADES DE PRIM. CICLO/C.MED.
8 UNIDADES DE CICLO SUPERIOR
12 MAESTROS PRIM.CICLO/CICLO MED.
2 MAESTROS FILOLOGIA INGLES
1 MAESTRO FILOLOGIA FRANCES
1 MAESTRO FILOLOGIA CASTELLANA
3 MAESTROS MATEMAT./C.NATURAL.
1 MAESTRO CIENCIAS SOCIALES
1 MAESTRO EDUCACION FISICA
1 MAESTRO DE EDUCACION MUSICAL
1 UNID./MAES. APOYO INTEGR. P.T.

MUNICIPIO: ALGARROBO
LOCALIDAD: ALGARROBO-COSTA
CODIGO DE CENTRO: 29801847
NOMBRE: COLEGIO PUBLICO E.G.B.
ENRIQUE RAMOS RAMOS (414)
DOMICILIO: C/ BUENAVISTA S/N
REGIMEN DE PROVISION: ORDINARIO
CREACIONES: 1 UNIDAD DE PRIMER CICLO/C.MEDIO
1 MAESTRO DE EDUCACION MUSICAL
COMPOSICIÓN RESULTANTE: 2 UNIDADES INFANTIL/PREESCOLAR
2 MAESTROS INFANTIL/PREESCOLAR
6 UNIDADES DE PRIM. CICLO/C.MED.
3 UNIDADES DE CICLO SUPERIOR
8 MAESTROS PRIM.CICLO/CICLO MED.
1 MAESTRO FILOLOGIA INGLES
1 MAESTRO MATEMATICAS/C.NATURA.
1 MAESTRO CIENCIAS SOCIALES
1 MAESTRO EDUCACION FISICA
1 MAESTRO DE EDUCACION MUSICAL
1 UNID./MAES. APOYO INTEGR. P.T.

MUNICIPIO: ALGATOCIN
LOCALIDAD: ALGATOCIN
CODIGO DE CENTRO: 29602025
NOMBRE: COLEGIO PUBLICO RURAL
SIERRA DEL ESPINO (431)
DOMICILIO: C/ PEREZ JIMENEZ S/N
REGIMEN DE PROVISION: ORDINARIO
CREACIONES: 1 UNIDAD DE PRIMER CICLO/C.MEDIO
1 MAESTRO DE EDUCACION MUSICAL
1 UNID./MAES. APOYO INTEGR. A.L.
COMPOSICION RESULTANTE: 2 UNIDADES INFANTIL/PREESCOLAR
2 MAESTROS INFANTIL/PREESCOLAR
7 UNIDADES DE PRIM. CICLO/C.MED.
5 UNIDADES DE CICLO SUPERIOR
7 MAESTROS PRIM.CICLO/CICLO MED.
1 MAESTRO FILOLOGIA INGLES
1 MAESTRO FILOLOGIA FRANCES
2 MAESTROS MATEMAT./C.NATURAL.
1 MAESTRO CIENCIAS SOCIALES
1 MAESTRO EDUCACION FISICA
1 MAESTRO DE EDUCACION MUSICAL
1 UNID./MAES. APOYO INTEGR. A.L.
1 MAESTRO APOYO DIDACTICO

MUNICIPIO: ALHAURIN DE LA TORRE
LOCALIDAD: ALHAURIN DE LA TORRE
CODIGO DE CENTRO: 29000293
NOMBRE: COLEGIO PUBLICO E.G.B.
MANANTIALES,LOS (10)
DOMICILIO: URB.LOS MANANTIALES, S/N
REGIMEN DE PROVISION: ORDINARIO
CREACIONES: 2 UNIDADES DE PRIM. CICLO/C.MED.
2 MAESTROS PRIM.CICLO/CICLO MED.
SUPRESIONES: 2 UNIDADES DE CICLO SUPERIOR
1 MAESTRO FILOLOGIA CASTELLANA
1 MAESTRO MATEMATICAS/C.NATURA.
TRANSFORMACIONES: 1 UNID./MAES. EE ESP. PED.TERAP
EN: 1 UNID./MAES. APOYO INTEGR. P.T
COMPOSICION RESULTANTE: 2 UNIDADES INFANTIL/PREESCOLAR
2 MAESTROS INFANTIL/PREESCOLAR
10 UNIDADES DE PRIM. CICLO/C.MED.
6 UNIDADES DE CICLO SUPERIOR
11 MAESTROS PRIM.CICLO/CICLO MED.
2 MAESTROS FILOLOGIA INGLES
1 MAESTRO FILOLOGIA FRANCES
2 MAESTROS MATEMAT./C.NATURAL.
1 MAESTRO CIENCIAS SOCIALES
1 MAESTRO EDUCACION FISICA
1 UNID./MAES. APOYO INTEGR. P.T.

MUNICIPIO: ALHAURIN DE LA TORRE
LOCALIDAD: ALHAURIN DE LA TORRE
CODIGO DE CENTRO: 29009314
NOMBRE: COLEGIO PUBLICO E.G.B.
SAN SEBASTIAN (12)
DOMICILIO: GENERAL FRANCO S/N
REGIMEN DE PROVISION: ORDINARIO
CREACIONES: 1 UNIDAD DE INFANTIL/PREESCOLAR
1 MAESTRO DE INFANTIL/PREESCOLAR
1 MAESTRO DE EDUCACION MUSICAL
SUPRESIONES: 1 UNIDAD DE PRIMER CICLO/C.MEDIO
1 MAESTRO DE PRIM. CICLO/C.MEDIO
1 MAESTRO FILOLOGIA FRANCES
COMPOSICION RESULTANTE: 3 UNIDADES INFANTIL/PREESCOLAR
3 MAESTROS INFANTIL/PREESCOLAR
10 UNIDADES DE PRIM. CICLO/C.MED.
8 UNIDADES DE CICLO SUPERIOR
11 MAESTROS PRIM.CICLO/CICLO MED.
2 MAESTROS FILOLOGIA INGLES
1 MAESTRO FILOLOGIA CASTELLANA
3 MAESTROS MATEMAT./C.NATURAL.
1 MAESTRO CIENCIAS SOCIALES
1 MAESTRO EDUCACION FISICA
1 MAESTRO DE EDUCACION MUSICAL
1 UNID./MAES. EE ESP. PED.TERAP.

MUNICIPIO: ALHAURIN DE LA TORRE
LOCALIDAD: ALHAURIN DE LA TORRE
CODIGO DE CENTRO: 29602281
NOMBRE: COLEGIO PUBLICO E.G.B.
(450)(SAN JUAN)
DOMICILIO: GRANADA, 15
REGIMEN DE PROVISION: ORDINARIO
CREACIONES: 1 UNIDAD DE INFANTIL/PREESCOLAR
1 MAESTRO DE INFANTIL/PREESCOLAR

SUPRESIONES: 2 UNIDADES DE CICLO SUPERIOR
1 MAESTRO MATEMATICAS/C.NATURA.
1 MAESTRO CIENCIAS SOCIALES
COMPOSICION RESULTANTE: 3 UNIDADES INFANTIL/PREESCOLAR
3 MAESTROS INFANTIL/PREESCOLAR
5 UNIDADES DE PRIM. CICLO/C.MED.
1 UNIDAD DE CICLO SUPERIOR
5 MAESTROS PRIM.CICLO/CICLO MED.
1 MAESTRO FILOLOGIA INGLES
1 MAESTRO EDUCACION FISICA

MUNICIPIO: ALHAURIN DE LA TORRE
LOCALIDAD: ALHAURIN DE LA TORRE
CODIGO DE CENTRO: 29602499
NOMBRE: COLEGIO PUBLICO E.G.B.
(467)
DOMICILIO: BDA. ERMITA DEL CERRO
REGIMEN DE PROVISION: ORDINARIO
COMPOSICION RESULTANTE: 2 UNIDADES INFANTIL/PREESCOLAR
2 MAESTROS INFANTIL/PREESCOLAR
5 UNIDADES DE PRIM. CICLO/C.MED.
3 UNIDADES DE CICLO SUPERIOR
5 MAESTROS PRIM.CICLO/CICLO MED.
1 MAESTRO FILOLOGIA INGLES
1 MAESTRO MATEMATICAS/C.NATURA.
1 MAESTRO CIENCIAS SOCIALES
1 MAESTRO EDUCACION FISICA
OTROS CAMBIOS: N.DENOM. ZAMBRANA (467)

MUNICIPIO: ALHAURIN DE LA TORRE
LOCALIDAD: ALQUERIA
CODIGO DE CENTRO: 29010523
NOMBRE: COLEGIO PUBLICO E.G.B.
TORRIJOS (14)
DOMICILIO: TORRE DE LA ALQUERIA
REGIMEN DE PROVISION: ORDINARIO
CREACIONES: 1 UNIDAD DE CICLO SUPERIOR
1 MAESTRO MATEMATICAS/C.NATURA.
SUPRESIONES: 1 UNIDAD DE PRIMER CICLO/C.MEDIO
1 MAESTRO DE PRIM. CICLO/C.MEDIO
COMPOSICION RESULTANTE: 1 UNIDAD DE INFANTIL/PREESCOLAR
1 MAESTRO DE INFANTIL/PREESCOLAR
5 UNIDADES DE PRIM. CICLO/C.MED.
5 UNIDADES DE CICLO SUPERIOR
6 MAESTROS PRIM.CICLO/CICLO MED.
1 MAESTRO FILOLOGIA INGLES
1 MAESTRO FILOLOGIA FRANCES
2 MAESTROS MATEMAT./C.NATURAL.
1 MAESTRO CIENCIAS SOCIALES
1 MAESTRO EDUCACION FISICA
1 UNID./MAES. EE ESP. PED.TERAP.

MUNICIPIO: ALHAURIN EL GRANDE
LOCALIDAD: ALHAURIN EL GRANDE
CODIGO DE CENTRO: 29000402
NOMBRE: COLEGIO PUBLICO E.G.B.
EMILIA OLIVARES (20)
DOMICILIO: CTRA. DE MALAGA S/N
REGIMEN DE PROVISION: ORDINARIO
CREACIONES: 1 UNIDAD DE INFANTIL/PREESCOLAR
1 MAESTRO DE INFANTIL/PREESCOLAR
1 UNIDAD DE CICLO SUPERIOR
1 MAESTRO DE EDUCACION MUSICAL
SUPRESIONES: 1 UNIDAD DE PRIMER CICLO/C.MEDIO
1 MAESTRO DE PRIM. CICLO/C.MEDIO
COMPOSICION RESULTANTE: 4 UNIDADES INFANTIL/PREESCOLAR
4 MAESTROS INFANTIL/PREESCOLAR
11 UNIDADES DE PRIM. CICLO/C.MED.
10 UNIDADES DE CICLO SUPERIOR
12 MAESTROS PRIM.CICLO/CICLO MED.
2 MAESTROS FILOLOGIA INGLES
1 MAESTRO FILOLOGIA FRANCES
1 MAESTRO FILOLOGIA CASTELLANA
3 MAESTROS MATEMAT./C.NATURAL.
2 MAESTROS CIENCIAS SOCIALES
1 MAESTRO EDUCACION FISICA
1 MAESTRO DE EDUCACION MUSICAL
1 UNID./MAES. APOYO INTEGR. P.T.

MUNICIPIO: ALHAURIN EL GRANDE
LOCALIDAD: ALHAURIN EL GRANDE
CODIGO DE CENTRO: 29000505
NOMBRE: COLEGIO PUBLICO E.G.B.
CHORRO,EL (19)
DOMICILIO: MOLINOS DE ARRIBA, 175
REGIMEN DE PROVISION: ORDINARIO
SUPRESIONES: 1 UNID./MAES. APOYO INTEGR. P.T.
COMPOSICION RESULTANTE: 3 UNIDADES INFANTIL/PREESCOLAR
3 MAESTROS INFANTIL/PREESCOLAR
9 UNIDADES DE PRIM. CICLO/C.MED.
6 UNIDADES DE CICLO SUPERIOR
10 MAESTROS PRIM.CICLO/CICLO MED.
1 MAESTRO FILOLOGIA INGLES
1 MAESTRO FILOLOGIA FRANCES
1 MAESTRO FILOLOGIA CASTELLANA
2 MAESTROS MATEMAT./C.NATURAL.
1 MAESTRO CIENCIAS SOCIALES
1 MAESTRO EDUCACION FISICA
1 UNID./MAES. APOYO INTEGR. P.T.
1 UNID./MAES. APOYO INTEGR. A.L.

MUNICIPIO: ALHAURIN EL GRANDE
LOCALIDAD: ALHAURIN EL GRANDE
CODIGO DE CENTRO: 29000517
NOMBRE: COLEGIO PUBLICO E.G.B.

CARMEN AREVALO (18)
DOMICILIO: LAS FLORES (VILLAFRANCO DE GUADALORCE)
REGIMEN DE PROVISION: ORDINARIO
CREACIONES: 1 MAESTRO EDUCACION FISICA
SUPRESIONES: 1 MAESTRO DE PRIM. CICLO/C.MEDIO
COMPOSICION RESULTANTE: 1 UNIDAD DE INFANTIL/PREESCOLAR
1 MAESTRO DE INFANTIL/PREESCOLAR
4 UNIDADES DE PRIM. CICLO/C.MED.
2 UNIDADES DE CICLO SUPERIOR
3 MAESTROS PRIM.CICLO/CICLO MED.
1 MAESTRO FILOLOGIA INGLES
1 MAESTRO MATEMATICAS/C.NATURA.
1 MAESTRO CIENCIAS SOCIALES
1 MAESTRO EDUCACION FISICA
1 UNID./MAES. APOYO INTEGR. P.T.

MUNICIPIO: ALHAURIN EL GRANDE
LOCALIDAD: ALHAURIN EL GRANDE
CODIGO DE CENTRO: 29602402
NOMBRE: COLEGIO PUBLICO E.G.B.
FELIX PLAZA RAMOS (480)
DOMICILIO: HUERTAS ALTAS
REGIMEN DE PROVISION: ORDINARIO
CREACIONES: 2 UNIDADES DE PRIM. CICLO/C.MED.
1 MAESTRO DE PRIM. CICLO/C.MEDIO
1 MAESTRO DE EDUCACION MUSICAL
COMPOSICION RESULTANTE: 2 UNIDADES INFANTIL/PREESCOLAR
2 MAESTROS INFANTIL/PREESCOLAR
8 UNIDADES DE PRIM. CICLO/C.MED.
3 UNIDADES DE CICLO SUPERIOR
8 MAESTROS PRIM.CICLO/CICLO MED.
1 MAESTRO FILOLOGIA INGLES
1 MAESTRO MATEMATICAS/C.NATURA.
1 MAESTRO CIENCIAS SOCIALES
1 MAESTRO EDUCACION FISICA
1 MAESTRO DE EDUCACION MUSICAL
1 UNID./MAES. APOYO INTEGR. P.T.

MUNICIPIO: ALMARGEN
LOCALIDAD: ALMARGEN
CODIGO DE CENTRO: 29000542
NOMBRE: COLEGIO PUBLICO E.G.B.
PABLO PICASSO (25)
DOMICILIO: CORREDERA S/N
REGIMEN DE PROVISION: ORDINARIO
CREACIONES: 1 UNIDAD DE PRIMER CICLO/C.MEDIO
1 MAESTRO DE PRIM. CICLO/C.MEDIO
1 MAESTRO DE EDUCACION MUSICAL
SUPRESIONES: 1 MAESTRO FILOLOGIA CASTELLANA
COMPOSICION RESULTANTE: 2 UNIDADES INFANTIL/PREESCOLAR
2 MAESTROS INFANTIL/PREESCOLAR
8 UNIDADES DE PRIM. CICLO/C.MED.
6 UNIDADES DE CICLO SUPERIOR
8 MAESTROS PRIM.CICLO/CICLO MED.
1 MAESTRO FILOLOGIA INGLES
1 MAESTRO FILOLOGIA FRANCES
2 MAESTROS MATEMAT./C.NATURAL.
1 MAESTRO CIENCIAS SOCIALES
1 MAESTRO EDUCACION FISICA
1 MAESTRO DE EDUCACION MUSICAL
1 UNID./MAES. APOYO INTEGR. P.T.

MUNICIPIO: ALMOGIA
LOCALIDAD: ALMOGIA
CODIGO DE CENTRO: 29000586
NOMBRE: COLEGIO PUBLICO E.G.B.
PADRE MIGUEL SANCHEZ (27)
DOMICILIO: REHOYADA S/N
REGIMEN DE PROVISION: ORDINARIO
CREACIONES: 2 UNIDADES INFANTIL/PREESCOLAR
2 MAESTROS INFANTIL/PREESCOLAR
1 UNIDAD DE CICLO SUPERIOR
1 MAESTRO DE EDUCACION MUSICAL
SUPRESIONES: 1 UNIDAD DE PRIMER CICLO/C.MEDIO
1 MAESTRO DE PRIM. CICLO/C.MEDIO
COMPOSICION RESULTANTE: 5 UNIDADES INFANTIL/PREESCOLAR
5 MAESTROS INFANTIL/PREESCOLAR
8 UNIDADES DE PRIM. CICLO/C.MED.
6 UNIDADES DE CICLO SUPERIOR
9 MAESTROS PRIM.CICLO/CICLO MED.
1 MAESTRO FILOLOGIA INGLES
1 MAESTRO FILOLOGIA FRANCES
2 MAESTROS MATEMAT./C.NATURAL.
1 MAESTRO CIENCIAS SOCIALES
1 MAESTRO EDUCACION FISICA
1 MAESTRO DE EDUCACION MUSICAL
1 UNID./MAES. APOYO INTEGR. P.T.
1 UNID./MAES. APOYO INTEGR. A.L.

MUNICIPIO: ALORA
LOCALIDAD: ALORA
CODIGO DE CENTRO: 29000785
NOMBRE: COLEGIO PUBLICO E.G.B.
LOS LLANOS (32)
DOMICILIO: AVDA. PABLO RUIZ PICASSO, S/N
REGIMEN DE PROVISION: ORDINARIO
CREACIONES: 1 MAESTRO DE EDUCACION MUSICAL
SUPRESIONES: 1 MAESTRO CIENCIAS SOCIALES
COMPOSICION RESULTANTE: 4 UNIDADES INFANTIL/PREESCOLAR
4 MAESTROS INFANTIL/PREESCOLAR
13 UNIDADES DE PRIM. CICLO/C.MED.
11 UNIDADES DE CICLO SUPERIOR
14 MAESTROS PRIM.CICLO/CICLO MED.
2 MAESTROS FILOLOGIA INGLES
2 MAESTROS FILOLOGIA FRANCES
1 MAESTRO FILOLOGIA CASTELLANA

4 MAESTROS MATEMAT./C.NATURAL.
1 MAESTRO CIENCIAS SOCIALES
1 MAESTRO EDUCACION FISICA
1 MAESTRO DE EDUCACION MUSICAL
1 UNID./MAES. APOYO INTEGR. P.T.
1 UNID./MAES. APOYO INTEGR. A.L.

MUNICIPIO: ALORA
LOCALIDAD: ALORA
CODIGO DE CENTRO: 29000682
NOMBRE: COLG.PUBLICO EGB (CAEP)
EL HACHO (33)
DOMICILIO: PUENTE DE LA CABEZA S/N
REGIMEN DE PROVISION: ORDINARIO
CREACIONES: 1 UNID./MAES. APOYO INTEGR. A.L.
SUPRESIONES: 1 UNID./MAES. APOYO INTEGR. P.T.
COMPOSICION RESULTANTE: 7 UNIDADES DE PRIM. CICLO/C.MED.
6 UNIDADES DE CICLO SUPERIOR
8 MAESTROS PRIM.CICLO/CICLO MED.
1 MAESTRO FILOLOGIA INGLES
1 MAESTRO FILOLOGIA FRANCES
1 MAESTRO FILOLOGIA CASTELLANA
2 MAESTROS MATEMAT./C.NATURAL.
1 MAESTRO CIENCIAS SOCIALES
1 MAESTRO EDUCACION FISICA
1 UNID./MAES. APOYO INTEGR. A.L.
1 MAESTRO APOYO A CICLOS

MUNICIPIO: ALOZAINA
LOCALIDAD: ALOZAINA
CODIGO DE CENTRO: 29000876
NOMBRE: COLEGIO PUBLICO E.G.B.
ARQUITE.SANCHEZ SEPULVEDA(37)
DOMICILIO: PASEO CALVARIO 3
REGIMEN DE PROVISION: ORDINARIO
CREACIONES: 1 UNIDAD DE PRIMER CICLO/C.MEDIO
1 MAESTRO DE EDUCACION MUSICAL
COMPOSICION RESULTANTE: 2 UNIDADES INFANTIL/PREESCOLAR
2 MAESTROS INFANTIL/PREESCOLAR
7 UNIDADES DE PRIM. CICLO/C.MED.
4 UNIDADES DE CICLO SUPERIOR
7 MAESTROS PRIM.CICLO/CICLO MED.
1 MAESTRO FILOLOGIA INGLES
1 MAESTRO FILOLOGIA FRANCES
1 MAESTRO MATEMATICAS/C.NATURA.
1 MAESTRO CIENCIAS SOCIALES
1 MAESTRO EDUCACION FISICA
1 MAESTRO DE EDUCACION MUSICAL
1 UNID./MAES. APOYO INTEGR. P.T.

MUNICIPIO: ANTEQUERA
LOCALIDAD: ANTEQUERA
CODIGO DE CENTRO: 29000921
NOMBRE: COLEGIO PUBLICO E.G.B.
SAN JUAN (42)
DOMICILIO: CTRA.DEL VALLE S/N
REGIMEN DE PROVISION: ORDINARIO
CREACIONES: 2 UNIDADES INFANTIL/PREESCOLAR
2 MAESTROS INFANTIL/PREESCOLAR
1 UNIDAD DE CICLO SUPERIOR
1 MAESTRO DE EDUCACION MUSICAL
SUPRESIONES: 2 UNIDADES DE PRIM. CICLO/C.MED.
2 MAESTROS PRIM.CICLO/CICLO MED.
COMPOSICION RESULTANTE: 4 UNIDADES INFANTIL/PREESCOLAR
4 MAESTROS INFANTIL/PREESCOLAR
8 UNIDADES DE PRIM. CICLO/C.MED.
7 UNIDADES DE CICLO SUPERIOR
9 MAESTROS PRIM.CICLO/CICLO MED.
1 MAESTRO FILOLOGIA INGLES
1 MAESTRO FILOLOGIA FRANCES
1 MAESTRO FILOLOGIA CASTELLANA
2 MAESTROS MATEMAT./C.NATURAL.
1 MAESTRO CIENCIAS SOCIALES
1 MAESTRO EDUCACION FISICA
1 MAESTRO DE EDUCACION MUSICAL
2 UNID./MAES. APOYO INTEGR. P.T.
1 UNID./MAES. APOYO INTEGR. A.L.

MUNICIPIO: ANTEQUERA
LOCALIDAD: ANTEQUERA
CODIGO DE CENTRO: 29000967
NOMBRE: COLEGIO PUBLICO E.G.B.
INFANTE DON FERNANDO (43)
DOMICILIO: RODRIGO DE NARVAEZ S/N
REGIMEN DE PROVISION: ORDINARIO
SUPRESIONES: 1 UNIDAD DE PRIMER CICLO/C.MEDIO
1 MAESTRO DE PRIM. CICLO/C.MEDIO
COMPOSICION RESULTANTE: 5 UNIDADES INFANTIL/PREESCOLAR
5 MAESTROS INFANTIL/PREESCOLAR
11 UNIDADES DE PRIM. CICLO/C.MED.
8 UNIDADES DE CICLO SUPERIOR
12 MAESTROS PRIM.CICLO/CICLO MED.
2 MAESTROS FILOLOGIA INGLES
1 MAESTRO FILOLOGIA FRANCES
1 MAESTRO FILOLOGIA CASTELLANA
3 MAESTROS MATEMAT./C.NATURAL.
1 MAESTRO CIENCIAS SOCIALES
1 MAESTRO EDUCACION FISICA
2 UNID./MAES. APOYO INTEGR. P.T.
1 UNID./MAES. APOYO INTEGR. A.L.

MUNICIPIO: ANTEQUERA
LOCALIDAD: ANTEQUERA
CODIGO DE CENTRO: 29602414
NOMBRE: CENTRO PUBLICO DE PREESCOLAR

LOS PATOS (461)
DOMICILIO: C/
REGIMEN DE PROVISION: ORDINARIO
SUPRESIONES: 2 UNIDADES INFANTIL/PREESCOLAR
2 MAESTROS INFANTIL/PREESCOLAR
COMPOSICION RESULTANTE: 2 UNIDADES INFANTIL/PREESCOLAR
2 MAESTROS INFANTIL/PREESCOLAR

MUNICIPIO: ANTEQUERA
LOCALIDAD: ANTEQUERA
CODIGO DE CENTRO: 29011886
NOMBRE: CENTRO PUBLICO DE E.E.
REINA SOFIA (40)
DOMICILIO: SANTA CATALINA S/N
REGIMEN DE PROVISION: ORDINARIO
SUPRESIONES: 2 UNID./MAES. EE ESP. PED.TERAP.
COMPOSICION RESULTANTE: 9 UNID./MAES. EE ESP. PED.TERAP.

MUNICIPIO: ANTEQUERA
LOCALIDAD: ANTEQUERA
CODIGO DE CENTRO: 29000979
NOMBRE: COLG.PUBLICO EGB (CAEP)
VERA CRUZ,LA (46)
DOMICILIO: CERRO DE LA CRUZ
REGIMEN DE PROVISION: ORDINARIO
CREACIONES: 1 UNIDAD DE INFANTIL/PREESCOLAR
1 MAESTRO DE INFANTIL/PREESCOLAR
COMPOSICION RESULTANTE: 4 UNIDADES INFANTIL/PREESCOLAR
4 MAESTROS INFANTIL/PREESCOLAR
7 UNIDADES DE PRIM. CICLO/C.MED.
6 UNIDADES DE CICLO SUPERIOR
8 MAESTROS PRIM.CICLO/CICLO MED.
1 MAESTRO FILOLOGIA INGLES
1 MAESTRO FILOLOGIA FRANCES
1 MAESTRO FILOLOGIA CASTELLANA
2 MAESTROS MATEMAT./C.NATURAL.
1 MAESTRO CIENCIAS SOCIALES
1 MAESTRO EDUCACION FISICA
2 MAESTROS APOYO A. OCUPACION.

MUNICIPIO: ANTEQUERA
LOCALIDAD: VILLANUEVA DE LA CONCEPCION
CODIGO DE CENTRO: 29001297
NOMBRE: COLEGIO PUBLICO E.G.B.
CIUDAD DE OSCUA (58)
DOMICILIO: BDA.LOS NARANJOS
REGIMEN DE PROVISION: ORDINARIO
CREACIONES: 1 UNIDAD DE PRIMER CICLO/C.MEDIO
1 MAESTRO DE EDUCACION MUSICAL
COMPOSICION RESULTANTE: 3 UNIDADES INFANTIL/PREESCOLAR
3 MAESTROS INFANTIL/PREESCOLAR
9 UNIDADES DE PRIM. CICLO/C.MED.
6 UNIDADES DE CICLO SUPERIOR
9 MAESTROS PRIM.CICLO/CICLO MED.
1 MAESTRO FILOLOGIA INGLES
1 MAESTRO FILOLOGIA FRANCES
1 MAESTRO FILOLOGIA CASTELLANA
2 MAESTROS MATEMAT./C.NATURAL.
1 MAESTRO CIENCIAS SOCIALES
1 MAESTRO EDUCACION FISICA
1 MAESTRO DE EDUCACION MUSICAL
1 UNID./MAES. APOYO INTEGR. P.T.

MUNICIPIO: ARCHIDONA
LOCALIDAD: ARCHIDONA
CODIGO DE CENTRO: 29001406
NOMBRE: COLEGIO PUBLICO E.G.B.
SAN SEBASTIAN (60)
DOMICILIO: AVDA. PABLO PICASSO S/N
REGIMEN DE PROVISION: ORDINARIO
CREACIONES: 1 UNIDAD DE PRIMER CICLO/C.MEDIO
1 MAESTRO DE EDUCACION MUSICAL
COMPOSICION RESULTANTE: 3 UNIDADES INFANTIL/PREESCOLAR
3 MAESTROS INFANTIL/PREESCOLAR
8 UNIDADES DE PRIM. CICLO/C.MED.
6 UNIDADES DE CICLO SUPERIOR
8 MAESTROS PRIM.CICLO/CICLO MED.
1 MAESTRO FILOLOGIA INGLES
1 MAESTRO FILOLOGIA FRANCES
1 MAESTRO FILOLOGIA CASTELLANA
2 MAESTROS MATEMAT./C.NATURAL.
1 MAESTRO CIENCIAS SOCIALES
1 MAESTRO EDUCACION FISICA
1 MAESTRO DE EDUCACION MUSICAL
1 UNID./MAES. APOYO INTEGR. P.T.

MUNICIPIO: ARCHIDONA
LOCALIDAD: ARCHIDONA
CODIGO DE CENTRO: 29001443
NOMBRE: COLEGIO PUBLICO E.G.B.
VIRGEN DE GRACIA (61)
DOMICILIO: EXPLANADA DE SAN ANTONIO S/N
REGIMEN DE PROVISION: ORDINARIO
CREACIONES: 1 UNIDAD DE INFANTIL/PREESCOLAR
1 MAESTRO DE INFANTIL/PREESCOLAR
COMPOSICION RESULTANTE: 4 UNIDADES INFANTIL/PREESCOLAR
4 MAESTROS INFANTIL/PREESCOLAR
10 UNIDADES DE PRIM. CICLO/C.MED.
6 UNIDADES DE CICLO SUPERIOR
11 MAESTROS PRIM.CICLO/CICLO MED.
1 MAESTRO FILOLOGIA INGLES
1 MAESTRO FILOLOGIA FRANCES
1 MAESTRO FILOLOGIA CASTELLANA
2 MAESTROS MATEMAT./C.NATURAL.
1 MAESTRO CIENCIAS SOCIALES

1 MAESTRO EDUCACION FISICA
2 UNID./MAES. APOYO INTEGR. P.T.
1 UNID./MAES. APOYO INTEGR. A.L.

MUNICIPIO: ARDALES
LOCALIDAD: ARDALES
CODIGO DE CENTRO: 29001509
NOMBRE: COLEGIO PUBLICO E.G.B.
SAGRADO CORAZON DE JESUS (82)
DOMICILIO: FRAY JUAN, 30
REGIMEN DE PROVISION: ORDINARIO
CREACIONES: 1 UNIDAD DE PRIMER CICLO/C.MEDIO
1 MAESTRO DE EDUCACION MUSICAL
COMPOSICION RESULTANTE: 2 UNIDADES INFANTIL/PREESCOLAR
2 MAESTROS INFANTIL/PREESCOLAR
8 UNIDADES DE PRIM. CICLO/C.MED.
6 UNIDADES DE CICLO SUPERIOR
8 MAESTROS PRIM.CICLO/CICLO MED.
1 MAESTRO FILOLOGIA INGLES
1 MAESTRO FILOLOGIA FRANCES
1 MAESTRO FILOLOGIA CASTELLANA
2 MAESTROS MATEMAT./C.NATURAL.
1 MAESTRO CIENCIAS SOCIALES
1 MAESTRO EDUCACION FISICA
1 MAESTRO DE EDUCACION MUSICAL
1 UNID./MAES. APOYO INTEGR. P.T.

MUNICIPIO: ARRIATE
LOCALIDAD: ARRIATE
CODIGO DE CENTRO: 29001546
NOMBRE: COLEGIO PUBLICO E.G.B.
SAN ANTONIO (64)
DOMICILIO: AVDA DE ANDALUCIA, 3
REGIMEN DE PROVISION: ORDINARIO
SUPRESIONES: 1 UNIDAD DE PRIMER CICLO/C.MEDIO
1 MAESTRO DE PRIM. CICLO/C.MEDIO
COMPOSICION RESULTANTE: 6 UNIDADES INFANTIL/PREESCOLAR
6 MAESTROS INFANTIL/PREESCOLAR
10 UNIDADES DE PRIM. CICLO/C.MED.
6 UNIDADES DE CICLO SUPERIOR
11 MAESTROS PRIM.CICLO/CICLO MED.
1 MAESTRO FILOLOGIA INGLES
1 MAESTRO FILOLOGIA FRANCES
1 MAESTRO FILOLOGIA CASTELLANA
2 MAESTROS MATEMAT./C.NATURAL.
1 MAESTRO CIENCIAS SOCIALES
2 MAESTROS EDUCACION FISICA
1 MAESTRO DE EDUCACION MUSICAL
1 UNID./MAES. APOYO INTEGR. P.T.
1 UNID./MAES. APOYO INTEGR. A.L.

MUNICIPIO: BENAHAVIS
LOCALIDAD: BENAHAVIS
CODIGO DE CENTRO: 29001601
NOMBRE: COLEGIO PUBLICO E.G.B.
NTR.SRA.DEL ROSARIO (67)
DOMICILIO: AVENIDA ANDALUCIA S/N
REGIMEN DE PROVISION: ORDINARIO
CREACIONES: 2 UNIDADES DE CICLO SUPERIOR
1 MAESTRO FILOLOGIA INGLES
1 MAESTRO MATEMATICAS/C.NATURA.
1 MAESTRO CIENCIAS SOCIALES
COMPOSICION RESULTANTE: 1 UNIDAD DE INFANTIL/PREESCOLAR
1 MAESTRO DE INFANTIL/PREESCOLAR
3 UNIDADES DE PRIM. CICLO/C.MED.
2 UNIDADES DE CICLO SUPERIOR
3 MAESTROS PRIM.CICLO/CICLO MED.
1 MAESTRO FILOLOGIA INGLES
1 MAESTRO MATEMATICAS/C.NATURA.
1 MAESTRO CIENCIAS SOCIALES

MUNICIPIO: BENALMADENA
LOCALIDAD: ARROYO DE LA MIEL
CODIGO DE CENTRO: 29001637
NOMBRE: COLEGIO PUBLICO E.G.B.
TOMILLAR,EL (71)
DOMICILIO: AVDA.CONSTITUCION
REGIMEN DE PROVISION: ORDINARIO
CREACIONES: 1 MAESTRO DE EDUCACION MUSICAL
SUPRESIONES: 1 MAESTRO DE PRIM. CICLO/C.MEDIO
COMPOSICION RESULTANTE: 4 UNIDADES INFANTIL/PREESCOLAR
4 MAESTROS INFANTIL/PREESCOLAR
12 UNIDADES DE PRIM. CICLO/C.MED.
9 UNIDADES DE CICLO SUPERIOR
12 MAESTROS PRIM.CICLO/CICLO MED.
2 MAESTROS FILOLOGIA INGLES
1 MAESTRO FILOLOGIA FRANCES
1 MAESTRO FILOLOGIA CASTELLANA
3 MAESTROS MATEMAT./C.NATURAL.
2 MAESTROS CIENCIAS SOCIALES
1 MAESTRO EDUCACION FISICA
1 MAESTRO DE EDUCACION MUSICAL
1 UNID./MAES. EE ESP. PED.TERAP.

MUNICIPIO: BENALMADENA
LOCALIDAD: ARROYO DE LA MIEL
CODIGO DE CENTRO: 29009636
NOMBRE: COLEGIO PUBLICO E.G.B.
MIGUEL HERNANDEZ (69)
DOMICILIO: AVDA. INMACULADA CONCEPCION 138
REGIMEN DE PROVISION: ORDINARIO
TRANSFORMACIONES: 1 UNID./MAES. EE ESP. PED.TERAP
EN: 1 UNID./MAES. APOYO INTEGR. P.T
COMPOSICION RESULTANTE: 4 UNIDADES INFANTIL/PREESCOLAR
4 MAESTROS INFANTIL/PREESCOLAR

11 UNIDADES DE PRIM. CICLO/C.MED.
6 UNIDADES DE CICLO SUPERIOR
12 MAESTROS PRIM.CICLO/CICLO MED.
1 MAESTRO FILOLOGIA INGLES
1 MAESTRO FILOLOGIA FRANCES
1 MAESTRO FILOLOGIA CASTELLANA
2 MAESTROS MATEMAT./C.NATURAL.
1 MAESTRO CIENCIAS SOCIALES
1 MAESTRO EDUCACION FISICA
1 UNID./MAES. APOYO INTEGR. P.T.

MUNICIPIO: BENALMADENA
LOCALIDAD: ARROYO DE LA MIEL
CODIGO DE CENTRO: 29010109
NOMBRE: COLEGIO PUBLICO E.G.B.
POETA SALVADOR RUEDA (70)
DOMICILIO: URB. BEJAR-AVDA.ERASA S/N
REGIMEN DE PROVISION: ORDINARIO
CREACIONES: 1 UNID./MAES. APOYO INTEGR. P.T.
COMPOSICION RESULTANTE: 4 UNIDADES INFANTIL/PREESCOLAR
4 MAESTROS INFANTIL/PREESCOLAR
15 UNIDADES DE PRIM. CICLO/C.MED.
13 UNIDADES DE CICLO SUPERIOR
16 MAESTROS PRIM.CICLO/CICLO MED.
2 MAESTROS FILOLOGIA INGLES
2 MAESTROS FILOLOGIA FRANCES
2 MAESTROS FILOLOGIA CASTELLA.
4 MAESTROS MATEMAT./C.NATURAL.
2 MAESTROS CIENCIAS SOCIALES
2 MAESTROS EDUCACION FISICA
1 UNID./MAES. EE ESP. PED.TERAP.
1 UNID./MAES. EE ESP. AUD. LENG.
1 UNID./MAES. APOYO INTEGR. P.T.

MUNICIPIO: BENALMADENA
LOCALIDAD: ARROYO DE LA MIEL
CODIGO DE CENTRO: 29601653
NOMBRE: COLEGIO PUBLICO E.G.B.
(405)(LA LEALA)
DOMICILIO: MEDINA AZAHARA S/N
REGIMEN DE PROVISION: ORDINARIO
CREACIONES: 1 UNIDAD DE CICLO SUPERIOR
1 MAESTRO DE EDUCACION MUSICAL
SUPRESIONES: 1 UNIDAD DE PRIMER CICLO/C.MEDIO
1 MAESTRO DE PRIM. CICLO/C.MEDIO
COMPOSICION RESULTANTE: 4 UNIDADES INFANTIL/PREESCOLAR
4 MAESTROS INFANTIL/PREESCOLAR
16 UNIDADES DE PRIM. CICLO/C.MED.
9 UNIDADES DE CICLO SUPERIOR
17 MAESTROS PRIM.CICLO/CICLO MED.
2 MAESTROS FILOLOGIA INGLES
1 MAESTRO FILOLOGIA FRANCES
1 MAESTRO FILOLOGIA CASTELLANA
3 MAESTROS MATEMAT./C.NATURAL.
1 MAESTRO CIENCIAS SOCIALES
1 MAESTRO EDUCACION FISICA
1 MAESTRO DE EDUCACION MUSICAL
2 UNID./MAES. APOYO INTEGR. P.T.
1 UNID./MAES. APOYO INTEGR. A.L.

MUNICIPIO: BENALMADENA
LOCALIDAD: ARROYO DE LA MIEL
CODIGO DE CENTRO: 29602232
NOMBRE: COLEGIO PUBLICO E.G.B.
LA PALOMA (445)
DOMICILIO: LAS PALOMAS
REGIMEN DE PROVISION: ORDINARIO
CREACIONES: 1 MAESTRO DE EDUCACION MUSICAL
SUPRESIONES: 1 MAESTRO DE PRIM. CICLO/C.MEDIO
COMPOSICION RESULTANTE: 4 UNIDADES INFANTIL/PREESCOLAR
4 MAESTROS INFANTIL/PREESCOLAR
8 UNIDADES DE PRIM. CICLO/C.MED.
4 UNIDADES DE CICLO SUPERIOR
8 MAESTROS PRIM.CICLO/CICLO MED.
1 MAESTRO FILOLOGIA INGLES
1 MAESTRO FILOLOGIA FRANCES
1 MAESTRO MATEMATICAS/C.NATURA.
1 MAESTRO CIENCIAS SOCIALES
1 MAESTRO EDUCACION FISICA
1 MAESTRO DE EDUCACION MUSICAL

MUNICIPIO: BENALMADENA
LOCALIDAD: BENALMADENA
CODIGO DE CENTRO: 29001674
NOMBRE: COLEGIO PUBLICO E.G.B.
JACARANDA (72)
DOMICILIO: AVDA.DE LA ESTACION
REGIMEN DE PROVISION: ORDINARIO
CREACIONES: 1 MAESTRO DE EDUCACION MUSICAL
SUPRESIONES: 1 MAESTRO DE PRIM. CICLO/C.MEDIO
COMPOSICION RESULTANTE: 2 UNIDADES INFANTIL/PREESCOLAR
2 MAESTROS INFANTIL/PREESCOLAR
9 UNIDADES DE PRIM. CICLO/C.MED.
5 UNIDADES DE CICLO SUPERIOR
9 MAESTROS PRIM.CICLO/CICLO MED.
1 MAESTRO FILOLOGIA INGLES
1 MAESTRO FILOLOGIA FRANCES
2 MAESTROS MATEMAT./C.NATURAL.
1 MAESTRO CIENCIAS SOCIALES
1 MAESTRO EDUCACION FISICA
1 MAESTRO DE EDUCACION MUSICAL

MUNICIPIO: BENAMARGOSA
LOCALIDAD: BENAMARGOSA
CODIGO DE CENTRO: 29001666

NOMBRE: COLEGIO PUBLICO E.G.B.
VICENTE ALEIXANDRE (73)
DOMICILIO: LOS ESCOLARES
REGIMEN DE PROVISION: ORDINARIO
TRANSFORMACIONES: 1 UNID./MAES. EE ESP. PED.TERAP
EN: 1 UNID./MAES. APOYO INTEGR. P.T
COMPOSICION RESULTANTE: 2 UNIDADES INFANTIL/PREESCOLAR
2 MAESTROS INFANTIL/PREESCOLAR
5 UNIDADES DE PRIM. CICLO/C.MED.
3 UNIDADES DE CICLO SUPERIOR
6 MAESTROS PRIM.CICLO/CICLO MED.
1 MAESTRO FILOLOGIA INGLES
1 MAESTRO MATEMATICAS/C.NATURA.
1 MAESTRO CIENCIAS SOCIALES
1 MAESTRO EDUCACION FISICA
1 UNID./MAES. APOYO INTEGR. P.T.

MUNICIPIO: BENAMOCARRA
LOCALIDAD: BENAMOCARRA
CODIGO DE CENTRO: 29001716
NOMBRE: COLEGIO PUBLICO E.G.B.
EDUARDO OCON (74)
DOMICILIO: ZARZUELA S/N
REGIMEN DE PROVISION: ORDINARIO
TRANSFORMACIONES: 1 UNID./MAES. EE ESP. PED.TERAP
EN: 1 UNID./MAES. APOYO INTEGR. P.T
COMPOSICION RESULTANTE: 4 UNIDADES INFANTIL/PREESCOLAR
4 MAESTROS INFANTIL/PREESCOLAR
10 UNIDADES DE PRIM. CICLO/C.MED.
7 UNIDADES DE CICLO SUPERIOR
11 MAESTROS PRIM.CICLO/CICLO MED.
1 MAESTRO FILOLOGIA INGLES
1 MAESTRO FILOLOGIA FRANCES
1 MAESTRO FILOLOGIA CASTELLANA
3 MAESTROS MATEMAT./C.NATURAL.
1 MAESTRO CIENCIAS SOCIALES
1 MAESTRO EDUCACION FISICA
1 UNID./MAES. APOYO INTEGR. P.T.

MUNICIPIO: BENAOJAN
LOCALIDAD: BENAOJAN
CODIGO DE CENTRO: 29001731
NOMBRE: COLEGIO PUBLICO E.G.B.
NUESTRA SEÑORA DEL ROSARIO (75)
DOMICILIO: CONSTITUCION S/N
REGIMEN DE PROVISION: ORDINARIO
CREACIONES: 1 UNIDAD DE PRIMER CICLO/C.MEDIO
1 MAESTRO DE EDUCACION MUSICAL
1 UNID./MAES. APOYO INTEGR. P.T.
COMPOSICION RESULTANTE: 2 UNIDADES INFANTIL/PREESCOLAR
2 MAESTROS INFANTIL/PREESCOLAR
6 UNIDADES DE PRIM. CICLO/C.MED.
4 UNIDADES DE CICLO SUPERIOR
6 MAESTROS PRIM.CICLO/CICLO MED.
1 MAESTRO FILOLOGIA INGLES
1 MAESTRO FILOLOGIA FRANCES
1 MAESTRO MATEMATICAS/C.NATURA.
1 MAESTRO CIENCIAS SOCIALES
1 MAESTRO EDUCACION FISICA
1 MAESTRO DE EDUCACION MUSICAL
1 UNID./MAES. APOYO INTEGR. P.T.

MUNICIPIO: BURGO (EL)
LOCALIDAD: BURGO (EL)
CODIGO DE CENTRO: 29001807
NOMBRE: COLEGIO PUBLICO E.G.B.
SAN AGUSTIN (78)
DOMICILIO: ERILLAS, 4
REGIMEN DE PROVISION: ORDINARIO
CREACIONES: 1 UNIDAD DE PRIMER CICLO/C.MEDIO
1 MAESTRO DE EDUCACION MUSICAL
SUPRESIONES: 1 UNIDAD DE CICLO SUPERIOR
1 MAESTRO MATEMATICAS/C.NATURA.
COMPOSICION RESULTANTE: 2 UNIDADES INFANTIL/PREESCOLAR
2 MAESTROS INFANTIL/PREESCOLAR
8 UNIDADES DE PRIM. CICLO/C.MED.
4 UNIDADES DE CICLO SUPERIOR
8 MAESTROS PRIM.CICLO/CICLO MED.
1 MAESTRO FILOLOGIA INGLES
1 MAESTRO FILOLOGIA FRANCES
1 MAESTRO MATEMATICAS/C.NATURA.
1 MAESTRO CIENCIAS SOCIALES
1 MAESTRO EDUCACION FISICA
1 MAESTRO DE EDUCACION MUSICAL

MUNICIPIO: CAMPILLOS
LOCALIDAD: CAMPILLOS
CODIGO DE CENTRO: 29001820
NOMBRE: COLEGIO PUBLICO E.G.B.
MANZANO JIMENEZ (79)
DOMICILIO: AVDA.SANTA MARIA DEL REPOSO ;9
REGIMEN DE PROVISION: ORDINARIO
CREACIONES: 1 UNIDAD DE PRIMER CICLO/C.MEDIO
1 MAESTRO EDUCACION FISICA
1 MAESTRO DE EDUCACION MUSICAL
1 UNID./MAES. APOYO INTEGR. P.T.
SUPRESIONES: 1 UNIDAD DE CICLO SUPERIOR
1 MAESTRO MATEMATICAS/C.NATURA.
1 MAESTRO CIENCIAS SOCIALES
COMPOSICION RESULTANTE: 5 UNIDADES INFANTIL/PREESCOLAR
5 MAESTROS INFANTIL/PREESCOLAR
16 UNIDADES DE PRIM. CICLO/C.MED.
9 UNIDADES DE CICLO SUPERIOR
16 MAESTROS PRIM.CICLO/CICLO MED.
2 MAESTROS FILOLOGIA INGLES
1 MAESTRO FILOLOGIA FRANCES

1 MAESTRO FILOLOGIA CASTELLANA
3 MAESTROS MATEMAT./C.NATURAL.
1 MAESTRO CIENCIAS SOCIALES
2 MAESTROS EDUCACION FISICA
1 MAESTRO DE EDUCACION MUSICAL
2 UNID./MAES. APOYO INTEGR. P.T.
1 UNID./MAES. APOYO INTEGR. A.L.

MUNICIPIO: CANILLAS DE ACEITUNO
LOCALIDAD: CANILLAS DE ACEITUNO
CODIGO DE CENTRO: 29001881
NOMBRE: COLEGIO PUBLICO E.G.B.
VIRGEN DE LA CABEZA (80)
DOMICILIO: AVDA ANDALUCIA S/N
REGIMEN DE PROVISION: ORDINARIO
CREACIONES: 2 UNIDADES DE CICLO SUPERIOR
1 MAESTRO MATEMATICAS/C.NATURA.
1 MAESTRO DE EDUCACION MUSICAL
COMPOSICION RESULTANTE: 2 UNIDADES INFANTIL/PREESCOLAR
2 MAESTROS INFANTIL/PREESCOLAR
5 UNIDADES DE PRIM. CICLO/C.MED.
6 UNIDADES DE CICLO SUPERIOR
6 MAESTROS PRIM.CICLO/CICLO MED.
1 MAESTRO FILOLOGIA INGLES
1 MAESTRO FILOLOGIA FRANCES
2 MAESTROS MATEMAT./C.NATURAL.
1 MAESTRO CIENCIAS SOCIALES
1 MAESTRO EDUCACION FISICA
1 MAESTRO DE EDUCACION MUSICAL
1 UNID./MAES. APOYO INTEGR. P.T.

MUNICIPIO: CARTAMA
LOCALIDAD: CARTAMA
CODIGO DE CENTRO: 29601859
NOMBRE: COLEGIO PUBLICO E.G.B.
LA MATA (415)
DOMICILIO: BARRIADA LA MATA
REGIMEN DE PROVISION: ORDINARIO
CREACIONES: 1 UNID./MAES. APOYO INTEGR. A.L.
SUPRESIONES: 1 UNID./MAES. EE ESP. PED.TERAP.
COMPOSICION RESULTANTE: 2 UNIDADES INFANTIL/PREESCOLAR
2 MAESTROS INFANTIL/PREESCOLAR
5 UNIDADES DE PRIM. CICLO/C.MED.
3 UNIDADES DE CICLO SUPERIOR
6 MAESTROS PRIM.CICLO/CICLO MED.
1 MAESTRO FILOLOGIA INGLES
1 MAESTRO MATEMATICAS/C.NATURA.
1 MAESTRO CIENCIAS SOCIALES
1 MAESTRO EDUCACION FISICA
1 UNID./MAES. APOYO INTEGR. A.L.

MUNICIPIO: CARTAMA
LOCALIDAD: ESTACION
CODIGO DE CENTRO: 29002125
NOMBRE: COLEGIO PUBLICO E.G.B.
CAMPIÑA,LA (88)
DOMICILIO: MONTECIELO BAJO
REGIMEN DE PROVISION: ORDINARIO
CREACIONES: 1 UNIDAD DE PRIMER CICLO/C.MEDIO
1 MAESTRO DE PRIM. CICLO/C.MEDIO
SUPRESIONES: 1 UNIDAD DE CICLO SUPERIOR
1 MAESTRO MATEMATICAS/C.NATURA.
TRANSFORMACIONES: 1 UNID./MAES. EE ESP. PED.TERAP
EN: 1 UNID./MAES. APOYO INTEGR. P.T
COMPOSICION RESULTANTE: 1 UNIDAD DE INFANTIL/PREESCOLAR
1 MAESTRO DE INFANTIL/PREESCOLAR
10 UNIDADES DE PRIM. CICLO/C.MED.
8 UNIDADES DE CICLO SUPERIOR
11 MAESTROS PRIM.CICLO/CICLO MED.
1 MAESTRO FILOLOGIA INGLES
1 MAESTRO FILOLOGIA FRANCES
1 MAESTRO FILOLOGIA CASTELLANA
2 MAESTROS MATEMAT./C.NATURAL.
1 MAESTRO CIENCIAS SOCIALES
1 MAESTRO EDUCACION FISICA
1 UNID./MAES. APOYO INTEGR. P.T.

MUNICIPIO: CARTAMA
LOCALIDAD: ESTACION
CODIGO DE CENTRO: 29011576
NOMBRE: COLEGIO PUBLICO E.G.B.
CANO-CARTAMON (89)
DOMICILIO: CAMINO DE CANO Y CARTAMON
REGIMEN DE PROVISION: ORDINARIO
CREACIONES: 1 UNIDAD DE CICLO SUPERIOR
1 MAESTRO FILOLOGIA INGLES
TRANSFORMACIONES: 1 UNID./MAES. EE ESP. PED.TERAP
EN: 1 UNID./MAES. APOYO INTEGR. P.T
COMPOSICION RESULTANTE: 2 UNIDADES INFANTIL/PREESCOLAR
2 MAESTROS INFANTIL/PREESCOLAR
5 UNIDADES DE PRIM. CICLO/C.MED.
4 UNIDADES DE CICLO SUPERIOR
6 MAESTROS PRIM.CICLO/CICLO MED.
2 MAESTROS FILOLOGIA INGLES
1 MAESTRO MATEMATICAS/C.NATURA.
1 MAESTRO CIENCIAS SOCIALES
1 MAESTRO EDUCACION FISICA
1 UNID./MAES. APOYO INTEGR. P.T.

MUNICIPIO: CASABERMEJA
LOCALIDAD: CASABERMEJA
CODIGO DE CENTRO: 29002186
NOMBRE: COLEGIO PUBLICO E.G.B.
SAN SEBASTIAN (92)
DOMICILIO: FUENTE DE ABAJO

REGIMEN DE PROVISION: ORDINARIO
SUPRESIONES: 1 UNIDAD DE CICLO SUPERIOR
1 MAESTRO FILOLOGIA CASTELLANA
COMPOSICION RESULTANTE: 3 UNIDADES INFANTIL/PREESCOLAR
3 MAESTROS INFANTIL/PREESCOLAR
10 UNIDADES DE PRIM. CICLO/C.MED.
7 UNIDADES DE CICLO SUPERIOR
11 MAESTROS PRIM.CICLO/CICLO MED.
2 MAESTROS FILOLOGIA INGLES
1 MAESTRO FILOLOGIA FRANCES
3 MAESTROS MATEMAT./C.NATURAL.
1 MAESTRO CIENCIAS SOCIALES
1 MAESTRO EDUCACION FISICA
1 UNID./MAES. EE ESP. PED.TERAP.

MUNICIPIO: CASARABONELA
LOCALIDAD: CASARABONELA
CODIGO DE CENTRO: 29002216
NOMBRE: COLEGIO PUBLICO E.G.B.
SERAFIN ESTEBANEZ CALDERON(93)
DOMICILIO: AVDA JUAN XXIII S/N
REGIMEN DE PROVISION: ORDINARIO
CREACIONES: 1 UNIDAD DE PRIMER CICLO/C.MEDIO
1 MAESTRO DE PRIM. CICLO/C.MEDIO
SUPRESIONES: 1 UNIDAD DE CICLO SUPERIOR
1 MAESTRO MATEMATICAS/C.NATURA.
COMPOSICION RESULTANTE: 2 UNIDADES INFANTIL/PREESCOLAR
2 MAESTROS INFANTIL/PREESCOLAR
6 UNIDADES DE PRIM. CICLO/C.MED.
4 UNIDADES DE CICLO SUPERIOR
7 MAESTROS PRIM.CICLO/CICLO MED.
1 MAESTRO FILOLOGIA INGLES
1 MAESTRO FILOLOGIA FRANCES
1 MAESTRO MATEMATICAS/C.NATURA.
1 MAESTRO CIENCIAS SOCIALES
1 MAESTRO EDUCACION FISICA
1 UNID./MAES. APOYO INTEGR. P.T.

MUNICIPIO: CASARES
LOCALIDAD: CASARES
CODIGO DE CENTRO: 29002228
NOMBRE: COLEGIO PUBLICO E.G.B.
BLAS INFANTE (94)
DOMICILIO: LA FUENTE 116 Y SECADERO S/N
REGIMEN DE PROVISION: ORDINARIO
COMPOSICION RESULTANTE: 2 UNIDADES INFANTIL/PREESCOLAR
2 MAESTROS INFANTIL/PREESCOLAR
6 UNIDADES DE PRIM. CICLO/C.MED.
4 UNIDADES DE CICLO SUPERIOR
7 MAESTROS PRIM.CICLO/CICLO MED.
1 MAESTRO FILOLOGIA INGLES
1 MAESTRO FILOLOGIA FRANCES
1 MAESTRO MATEMATICAS/C.NATURA.
1 MAESTRO CIENCIAS SOCIALES
1 MAESTRO EDUCACION FISICA
1 UNID./MAES.,APOYO INTEGR. P.T.
N.DOMIC. PUERTO DE LA CRUZ S/N

MUNICIPIO: COIN
LOCALIDAD: COIN
CODIGO DE CENTRO: 29002253
NOMBRE: COLEGIO PUBLICO E.G.B.
CARAZONY (97)
DOMICILIO: MAR DEL PLATA 12,URB.BUENOS AIRES
REGIMEN DE PROVISION: ORDINARIO
CREACIONES: 2 UNIDADES INFANTIL/PREESCOLAR
2 MAESTROS INFANTIL/PREESCOLAR
1 UNIDAD DE PRIMER CICLO/C.MEDIO
1 MAESTRO DE PRIM. CICLO/C.MEDIO
SUPRESIONES: 1 UNIDAD DE CICLO SUPERIOR
1 MAESTRO FILOLOGIA CASTELLANA
TRANSFORMACIONES: 1 UNID./MAES. EE ESP. PED.TERAP
EN: 1 UNID./MAES. APOYO INTEGR. P.T
COMPOSICION RESULTANTE: 5 UNIDADES INFANTIL/PREESCOLAR
5 MAESTROS INFANTIL/PREESCOLAR
9 UNIDADES DE PRIM. CICLO/C.MED.
5 UNIDADES DE CICLO SUPERIOR
10 MAESTROS PRIM.CICLO/CICLO MED.
1 MAESTRO FILOLOGIA INGLES
1 MAESTRO FILOLOGIA FRANCES
2 MAESTROS MATEMAT./C.NATURAL.
1 MAESTRO CIENCIAS SOCIALES
1 MAESTRO EDUCACION FISICA
1 UNID./MAES. APOYO INTEGR. P.T.

MUNICIPIO: COIN
LOCALIDAD: COIN
CODIGO DE CENTRO: 29011588
NOMBRE: COLEGIO PUBLICO E.G.B.
HUERTAS VIEJAS (99)
DOMICILIO: HUERTAS VIEJAS S/N
REGIMEN DE PROVISION: ORDINARIO
SUPRESIONES: 1 UNIDAD DE CICLO SUPERIOR
1 MAESTRO CIENCIAS SOCIALES
TRANSFORMACIONES: 1 UNID./MAES. EE ESP. PED.TERAP
EN: 1 UNID./MAES. APOYO INTEGR. P.T
COMPOSICION RESULTANTE: 14 UNIDADES DE PRIM. CICLO/C.MED.
8 UNIDADES DE CICLO SUPERIOR
15 MAESTROS PRIM.CICLO/CICLO MED.
2 MAESTROS FILOLOGIA INGLES
1 MAESTRO FILOLOGIA FRANCES
1 MAESTRO FILOLOGIA CASTELLANA
3 MAESTROS MATEMAT./C.NATURAL.
1 MAESTRO CIENCIAS SOCIALES
1 MAESTRO EDUCACION FISICA
2 UNID./MAES. APOYO INTEGR. P.T.

1 UNID./MAES. APOYO INTEGR. A.L.

MUNICIPIO: COIN
LOCALIDAD: COIN
CODIGO DE CENTRO: 29002265
NOMBRE: COLG.PUBLICO EGB (CAEP)
PINTOR PALOMO Y ANAYA (100)
DOMICILIO: DIVISION AZUL, 2
REGIMEN DE PROVISION: ORDINARIO
CREACIONES: 1 UNIDAD DE CICLO SUPERIOR
1 MAESTRO DE EDUCACION MUSICAL
1 UNID./MAES. APOYO INTEGR. P.T.
SUPRESIONES: 1 UNIDAD DE PRIMER CICLO/C.MEDIO
1 MAESTRO DE PRIM. CICLO/C.MEDIO
COMPOSICION RESULTANTE: 7 UNIDADES DE PRIM. CICLO/C.MED.
8 UNIDADES DE CICLO SUPERIOR
8 MAESTROS PRIM.CICLO/CICLO MED.
1 MAESTRO FILOLOGIA INGLES
1 MAESTRO FILOLOGIA FRANCES
2 MAESTROS MATEMAT./C.NATURAL.
1 MAESTRO CIENCIAS SOCIALES
1 MAESTRO EDUCACION FISICA
1 MAESTRO DE EDUCACION MUSICAL
1 UNID./MAES. APOYO INTEGR. P.T.
1 MAESTRO APOYO A CICLOS

MUNICIPIO: COMARES
LOCALIDAD: ALQUERIA
CODIGO DE CENTRO: 29002423
NOMBRE: COLEGIO PUBLICO E.G.B.
ALQUERIA,LA (103)
DOMICILIO: ALQUERIA
REGIMEN DE PROVISION: ORDINARIO
DESGLOSES: AL COLEGIO PUBLICO RURAL
SAN HILARIO POITIERS
29602542, DE COMARES
1 UNIDAD DE PRIMER CICLO/C.MEDIO
1 MAESTRO DE PRIM. CICLO/C.MEDIO
DESAPARECE COMO TAL

MUNICIPIO: COMARES
LOCALIDAD: COMARES
CODIGO DE CENTRO: 29009545
NOMBRE: COLEGIO PUBLICO E.G.B.
SAN HILARIO DE POITIERS (106)
DOMICILIO: ENCINILLA S/N
REGIMEN DE PROVISION: ORDINARIO
DESGLOSES: AL COLEGIO PUBLICO RURAL
SAN HILARIO POITIERS
29602542, DE COMARES
1 UNIDAD DE INFANTIL/PREESCOLAR
1 MAESTRO DE INFANTIL/PREESCOLAR
3 UNIDADES DE PRIM. CICLO/C.MED.
3 UNIDADES DE CICLO SUPERIOR
3 MAESTROS PRIM.CICLO/CICLO MED.
1 MAESTRO FILOLOGIA INGLES
1 MAESTRO MATEMATICAS/C.NATURA.
1 MAESTRO CIENCIAS SOCIALES
1 MAESTRO EDUCACION FISICA
DESAPARECE COMO TAL

MUNICIPIO: COMARES
LOCALIDAD: COMARES
CODIGO DE CENTRO: 29010641
NOMBRE: COLEGIO PUBLICO E.G.B.
LLANO ALMENDRA (105)
DOMICILIO: LLANO ALMENDRA
REGIMEN DE PROVISION: ORDINARIO
DESGLOSES: AL COLEGIO PUBLICO RURAL
SAN HILARIO POITIERS
29602542, DE COMARES
1 UNIDAD DE PRIMER CICLO/C.MEDIO
1 MAESTRO DE PRIM. CICLO/C.MEDIO
DESAPARECE COMO TAL

MUNICIPIO: COMARES
LOCALIDAD: COMARES
CODIGO DE CENTRO: 29602542
NOMBRE: COLEGIO PUBLICO RURAL
SAN HILARIO POITIERS
DOMICILIO: C/ ENCINILLA S/N
REGIMEN DE PROVISION: ORDINARIO
CREACIONES: 1 UNID./MAES. APOYO INTEGR. P.T.
1 MAESTRO APOYO DIDACTICO
INTEGRACIONES: DEL COLEGIO PUBLICO E.G.B.
ALQUERIA,LA (103)
29002423, DE ALQUERIA
1 UNIDAD DE PRIMER CICLO/C.MEDIO
1 MAESTRO DE PRIM. CICLO/C.MEDIO
DEL COLEGIO PUBLICO E.G.B.
LLANO ALMENDRA (105)
29010641, DE COMARES
1 UNIDAD DE PRIMER CICLO/C.MEDIO
1 MAESTRO DE PRIM. CICLO/C.MEDIO
DEL COLEGIO PUBLICO E.G.B.
CUEVAS,LAS (107)
29002514, DE CUEVAS-ROMO (LAS)
1 UNIDAD DE PRIMER CICLO/C.MEDIO
1 MAESTRO DE PRIM. CICLO/C.MEDIO
DEL COLEGIO PUBLICO E.G.B.
SAN HILARIO DE POITIERS (106)
29009545, DE COMARES
1 UNIDAD DE INFANTIL/PREESCOLAR
1 MAESTRO DE INFANTIL/PREESCOLAR
3 UNIDADES DE PRIM. CICLO/C.MED.

3 UNIDADES DE CICLO SUPERIOR
3 MAESTROS PRIM.CICLO/CICLO MED.
1 MAESTRO FILOLOGIA INGLES
1 MAESTRO MATEMATICAS/C.NATURA.
1 MAESTRO CIENCIAS SOCIALES
1 MAESTRO EDUCACION FISICA
COMPOSICION RESULTANTE: 1 UNIDAD DE INFANTIL/PREESCOLAR
1 MAESTRO DE INFANTIL/PREESCOLAR
6 UNIDADES DE PRIM. CICLO/C.MED.
3 UNIDADES DE CICLO SUPERIOR
8 MAESTROS PRIM.CICLO/CICLO MED.
1 MAESTRO FILOLOGIA INGLES
1 MAESTRO MATEMATICAS/C.NATURA.
1 MAESTRO CIENCIAS SOCIALES
1 MAESTRO EDUCACION FISICA
1 UNID./MAES. APOYO INTEGR. P.T.
1 MAESTRO APOYO DIDACTICO

MUNICIPIO: COMARES
LOCALIDAD: CUEVAS-ROMO (LAS)
CODIGO DE CENTRO: 29002514
NOMBRE: COLEGIO PUBLICO E.G.B.
CUEVAS,LAS (107)
DOMICILIO: LAS CUEVAS
REGIMEN DE PROVISION: ORDINARIO
DESGLOSES: AL COLEGIO PUBLICO RURAL
SAN HILARIO POITIERS
29602542, DE COMARES
1 UNIDAD DE PRIMER CICLO/C.MEDIO
1 MAESTRO DE PRIM. CICLO/C.MEDIO
DESAPARECE COMO TAL

MUNICIPIO: COMPETA
LOCALIDAD: COMPETA
CODIGO DE CENTRO: 29002541
NOMBRE: COLEGIO PUBLICO E.G.B.
CANDIDO LARA (108)
DOMICILIO: SAN ANTONIO 73
REGIMEN DE PROVISION: ORDINARIO
CREACIONES: 1 UNIDAD DE INFANTIL/PREESCOLAR
1 MAESTRO DE INFANTIL/PREESCOLAR
1 MAESTRO DE EDUCACION MUSICAL
SUPRESIONES: 1 MAESTRO DE PRIM. CICLO/C.MEDIO
COMPOSICION RESULTANTE: 4 UNIDADES INFANTIL/PREESCOLAR
4 MAESTROS INFANTIL/PREESCOLAR
8 UNIDADES DE PRIM. CICLO/C.MED.
6 UNIDADES DE CICLO SUPERIOR
8 MAESTROS PRIM.CICLO/CICLO MED.
1 MAESTRO FILOLOGIA INGLES
1 MAESTRO FILOLOGIA FRANCES
1 MAESTRO FILOLOGIA CASTELLANA
2 MAESTROS MATEMAT./C.NATURAL.
1 MAESTRO CIENCIAS SOCIALES
1 MAESTRO EDUCACION FISICA
1 MAESTRO DE EDUCACION MUSICAL
1 UNID./MAES. APOYO INTEGR. P.T.

MUNICIPIO: CORTES DE LA FRONTERA
LOCALIDAD: CAÑADA DEL REAL TESORO (LA)
CODIGO DE CENTRO: 29602001
NOMBRE: COLEGIO PUBLICO RURAL
VALLE DEL GUADIARO (429)
DOMICILIO: C/CAÑADA DEL TESORO/JIMERA DE L.
REGIMEN DE PROVISION: ORDINARIO
SUPRESIONES: 1 UNIDAD DE PRIMER CICLO/C.MEDIO
1 MAESTRO DE PRIM. CICLO/C.MEDIO
COMPOSICION RESULTANTE: 2 UNIDADES INFANTIL/PREESCOLAR
2 MAESTROS INFANTIL/PREESCOLAR
3 UNIDADES DE PRIM. CICLO/C.MED.
3 UNIDADES DE CICLO SUPERIOR
3 MAESTROS PRIM.CICLO/CICLO MED.
1 MAESTRO FILOLOGIA INGLES
1 MAESTRO MATEMATICAS/C.NATURA.
1 MAESTRO CIENCIAS SOCIALES
1 MAESTRO EDUCACION FISICA
1 MAESTRO APOYO DIDACTICO

MUNICIPIO: CORTES DE LA FRONTERA
LOCALIDAD: CORTES DE LA FRONTERA
CODIGO DE CENTRO: 29002817
NOMBRE: COLG.PUBLICO EGB (CAEP)
NTR.SRA.DEL ROSARIO (111)
DOMICILIO: CAMINO DE RONDA 1
REGIMEN DE PROVISION: ORDINARIO
CREACIONES: 1 UNIDAD DE INFANTIL/PREESCOLAR
1 MAESTRO DE INFANTIL/PREESCOLAR
SUPRESIONES: 1 UNID./MAES. APOYO INTEGR. P.T.
COMPOSICION RESULTANTE: 3 UNIDADES INFANTIL/PREESCOLAR
3 MAESTROS INFANTIL/PREESCOLAR
10 UNIDADES DE PRIM. CICLO/C.MED.
6 UNIDADES DE CICLO SUPERIOR
11 MAESTROS PRIM.CICLO/CICLO MED.
1 MAESTRO FILOLOGIA INGLES
1 MAESTRO FILOLOGIA FRANCES
1 MAESTRO FILOLOGIA CASTELLANA
2 MAESTROS MATEMAT./C.NATURAL.
1 MAESTRO CIENCIAS SOCIALES
1 MAESTRO EDUCACION FISICA
1 UNID./MAES. APOYO INTEGR. P.T.
1 UNID./MAES. APOYO INTEGR. A.L.
1 MAESTRO APOYO A CICLOS

MUNICIPIO: CUEVAS DE SAN MARCOS
LOCALIDAD: CUEVAS DE SAN MARCOS
CODIGO DE CENTRO: 29002708

NOMBRE: COLEGIO PUBLICO E.G.B.
CIUDAD DE BELDA (115)
DOMICILIO: GRANADA 64
REGIMEN DE PROVISION: ORDINARIO
CREACIONES: 1 UNIDAD DE INFANTIL/PREESCOLAR
1 MAESTRO DE INFANTIL/PREESCOLAR
COMPOSICION RESULTANTE: 4 UNIDADES INFANTIL/PREESCOLAR
4 MAESTROS INFANTIL/PREESCOLAR
10 UNIDADES DE PRIM. CICLO/C.MED.
8 UNIDADES DE CICLO SUPERIOR
11 MAESTROS PRIM.CICLO/CICLO MED.
1 MAESTRO FILOLOGIA INGLES
1 MAESTRO FILOLOGIA FRANCES
1 MAESTRO FILOLOGIA CASTELLANA
2 MAESTROS MATEMAT./C.NATURAL.
1 MAESTRO CIENCIAS SOCIALES
1 MAESTRO EDUCACION FISICA

MUNICIPIO: CUTAR
LOCALIDAD: SALTO DEL NEGRO
CODIGO DE CENTRO: 29802528
NOMBRE: COLEGIO PUBLICO E.G.B.
(470)
DOMICILIO: C/
REGIMEN DE PROVISION: ORDINARIO
CREACIONES: 1 UNIDAD DE PRIMER CICLO/C.MEDIO
1 MAESTRO DE PRIM. CICLO/C.MEDIO
COMPOSICION RESULTANTE: 1 UNIDAD DE PRIMER CICLO/C.MEDIO
1 MAESTRO DE PRIM. CICLO/C.MEDIO

MUNICIPIO: ESTEPONA
LOCALIDAD: ATALAYA-ISDABE
CODIGO DE CENTRO: 29010675
NOMBRE: COLEGIO PUBLICO E.G.B.
(119)
DOMICILIO: ISDABE S/N
REGIMEN DE PROVISION: ORDINARIO
DESGLOSES: AL COLEGIO PUBLICO E.G.B.
(117)
29002782, DE CANCELADA
1 UNIDAD DE PRIMER CICLO/C.MEDIO
1 MAESTRO DE PRIM. CICLO/C.MEDIO
DESAPARECE COMO TAL

MUNICIPIO: ESTEPONA
LOCALIDAD: CANCELADA
CODIGO DE CENTRO: 29002782
NOMBRE: COLEGIO PUBLICO E.G.B.
(117)
DOMICILIO: EDIFICIO MONTEMAYOR-BDA.CANCELADA
REGIMEN DE PROVISION: ORDINARIO
INTEGRACIONES: DEL COLEGIO PUBLICO E.G.B.
(119)
29010675, DE ATALAYA-ISDABE
1 UNIDAD DE PRIMER CICLO/C.MEDIO
1 MAESTRO DE PRIM. CICLO/C.MEDIO
COMPOSICION RESULTANTE: 2 UNIDADES INFANTIL/PREESCOLAR
2 MAESTROS INFANTIL/PREESCOLAR
6 UNIDADES DE PRIM. CICLO/C.MED.
3 UNIDADES DE CICLO SUPERIOR
6 MAESTROS PRIM.CICLO/CICLO MED.
1 MAESTRO FILOLOGIA INGLES
1 MAESTRO MATEMATICAS/C.NATURA:
1 MAESTRO CIENCIAS SOCIALES
1 MAESTRO EDUCACION FISICA

MUNICIPIO: ESTEPONA
LOCALIDAD: ESTEPONA
CODIGO DE CENTRO: 29002794
NOMBRE: COLEGIO PUBLICO E.G.B.
SANTO TOMAS DE AQUINO (125)
DOMICILIO: AVDA.DE SANTO TOMAS DE AQUINO S/N
REGIMEN DE PROVISION: ORDINARIO
SUPRESIONES: 1 UNIDAD DE CICLO SUPERIOR
1 MAESTRO MATEMATICAS/C.NATURA.
COMPOSICION RESULTANTE: 3 UNIDADES INFANTIL/PREESCOLAR
3 MAESTROS INFANTIL/PREESCOLAR
11 UNIDADES DE PRIM. CICLO/C.MED.
7 UNIDADES DE CICLO SUPERIOR
12 MAESTROS PRIM.CICLO/CICLO MED.
2 MAESTROS FILOLOGIA INGLES
1 MAESTRO FILOLOGIA FRANCES
1 MAESTRO FILOLOGIA CASTELLANA
2 MAESTROS MATEMAT./C.NATURAL:
1 MAESTRO CIENCIAS SOCIALES
1 MAESTRO EDUCACION FISICA
1 UNID./MAES. EE ESP. PED.TERAP.

MUNICIPIO: ESTEPONA
LOCALIDAD: ESTEPONA
CODIGO DE CENTRO: 29002800
NOMBRE: COLEGIO PUBLICO E.G.B.
NUESTRA SEÑORA DEL CARMEN (123)
DOMICILIO: PROLONG. TRES BANDERAS S/N
REGIMEN DE PROVISION: ORDINARIO
SUPRESIONES: 1 UNIDAD DE INFANTIL/PREESCOLAR
1 MAESTRO DE INFANTIL/PREESCOLAR
COMPOSICION RESULTANTE: 3 UNIDADES INFANTIL/PREESCOLAR
3 MAESTROS INFANTIL/PREESCOLAR
10 UNIDADES DE PRIM. CICLO/C.MED.
7 UNIDADES DE CICLO SUPERIOR
11 MAESTROS PRIM.CICLO/CICLO MED.
1 MAESTRO FILOLOGIA INGLES
1 MAESTRO FILOLOGIA FRANCES
1 MAESTRO FILOLOGIA CASTELLANA

3 MAESTROS MATEMAT./C.NATURAL.
1 MAESTRO CIENCIAS SOCIALES
1 MAESTRO EDUCACION FISICA
2 UNID./MAES. APOYO INTEGR. P.T.
1 UNID./MAES. APOYO INTEGR. A.L.

MUNICIPIO: ESTEPONA
LOCALIDAD: ESTEPONA
CODIGO DE CENTRO: 29002824
NOMBRE: COLEGIO PUBLICO E.G.B.
SIMON FERNANDEZ (126)
DOMICILIO: PZA.DE LOS MARTIRES S/N
REGIMEN DE PROVISION: ORDINARIO
SUPRESIONES: 1 UNIDAD DE PRIMER CICLO/C.MEDIO
1 MAESTRO DE PRIM. CICLO/C.MEDIO
COMPOSICION RESULTANTE: 2 UNIDADES INFANTIL/PREESCOLAR
2 MAESTROS INFANTIL/PREESCOLAR
10 UNIDADES DE PRIM. CICLO/C.MED.
9 UNIDADES DE CICLO SUPERIOR
11 MAESTROS PRIM.CICLO/CICLO MED.
2 MAESTROS FILOLOGIA INGLES
1 MAESTRO FILOLOGIA FRANCES
1 MAESTRO FILOLOGIA CASTELLANA
3 MAESTROS MATEMAT./C.NATURAL.
2 MAESTROS CIENCIAS SOCIALES
1 MAESTRO EDUCACION FISICA
1 UNID./MAES. EE ESP. PED.TERAP.

MUNICIPIO: ESTEPONA
LOCALIDAD: ESTEPONA
CODIGO DE CENTRO: 29002848
NOMBRE: COLEGIO PUBLICO E.G.B.
VICTOR DE LA SERNA (127)
DOMICILIO: AVDA.SAN LORENZO
REGIMEN DE PROVISION: ORDINARIO
SUPRESIONES: 2 UNIDADES DE PRIM. CICLO/C.MED.
2 MAESTROS PRIM.CICLO/CICLO MED.
COMPOSICION RESULTANTE: 2 UNIDADES INFANTIL/PREESCOLAR
2 MAESTROS INFANTIL/PREESCOLAR
5 UNIDADES DE PRIM. CICLO/C.MED.
4 UNIDADES DE CICLO SUPERIOR
6 MAESTROS PRIM.CICLO/CICLO MED.
1 MAESTRO FILOLOGIA INGLES
1 MAESTRO FILOLOGIA FRANCES
1 MAESTRO MATEMATICAS/C.NATURA.
1 MAESTRO CIENCIAS SOCIALES
1 MAESTRO EDUCACION FISICA

MUNICIPIO: ESTEPONA
LOCALIDAD: ESTEPONA
CODIGO DE CENTRO: 29010262
NOMBRE: COLEGIO PUBLICO E.G.B.
RAMON GARCIA (124)
DOMICILIO: AVDA.JUAN CARLOS I S/N
REGIMEN DE PROVISION: ORDINARIO
SUPRESIONES: 1 UNIDAD DE PRIMER CICLO/C.MEDIO
2 UNIDADES DE CICLO SUPERIOR
1 MAESTRO DE PRIM. CICLO/C.MEDIO
1 MAESTRO FILOLOGIA INGLES
1 MAESTRO MATEMATICAS/C.NATURA.
COMPOSICION RESULTANTE: 4 UNIDADES INFANTIL/PREESCOLAR
4 MAESTROS INFANTIL/PREESCOLAR
10 UNIDADES DE PRIM. CICLO/C.MED.
8 UNIDADES DE CICLO SUPERIOR
11 MAESTROS PRIM.CICLO/CICLO MED.
1 MAESTRO FILOLOGIA INGLES
1 MAESTRO FILOLOGIA FRANCES
1 MAESTRO FILOLOGIA CASTELLANA
2 MAESTROS MATEMAT./C.NATURAL.
1 MAESTRO CIENCIAS SOCIALES
1 MAESTRO EDUCACION FISICA

MUNICIPIO: ESTEPONA
LOCALIDAD: ESTEPONA
CODIGO DE CENTRO: 29010274
NOMBRE: COLEGIO PUBLICO E.G.B.
ANTONIO MACHADO (120)
DOMICILIO: POZO DEL CALVARIO
REGIMEN DE PROVISION: ORDINARIO
CREACIONES: 1 MAESTRO DE EDUCACION MUSICAL
SUPRESIONES: 1 MAESTRO DE PRIM. CICLO/C.MEDIO
COMPOSICION RESULTANTE: 2 UNIDADES INFANTIL/PREESCOLAR
2 MAESTROS INFANTIL/PREESCOLAR
11 UNIDADES DE PRIM. CICLO/C.MED.
7 UNIDADES DE CICLO SUPERIOR
11 MAESTROS PRIM.CICLO/CICLO MED.
1 MAESTRO FILOLOGIA INGLES
1 MAESTRO FILOLOGIA FRANCES
1 MAESTRO FILOLOGIA CASTELLANA
3 MAESTROS MATEMAT./C.NATURAL.
1 MAESTRO CIENCIAS SOCIALES
1 MAESTRO EDUCACION FISICA
1 MAESTRO DE EDUCACION MUSICAL

MUNICIPIO: ESTEPONA
LOCALIDAD: ESTEPONA
CODIGO DE CENTRO: 29601665
NOMBRE: COLEGIO PUBLICO E.G.B.
SIERRA BERMEJA (406)
DOMICILIO: BDA.LA LOBILLA
REGIMEN DE PROVISION: ORDINARIO
CREACIONES: 1 UNID./MAES. APOYO INTEGR. A.L.
SUPRESIONES: 2 UNIDADES DE CICLO SUPERIOR
1 MAESTRO FILOLOGIA FRANCES
1 MAESTRO FILOLOGIA CASTELLANA

COMPOSICION RESULTANTE: 5 UNIDADES INFANTIL/PREESCOLAR
5 MAESTROS INFANTIL/PREESCOLAR
15 UNIDADES DE PRIM. CICLO/C.MED.
10 UNIDADES DE CICLO SUPERIOR
18 MAESTROS PRIM.CICLO/CICLO MED.
2 MAESTROS FILOLOGIA INGLES
1 MAESTRO FILOLOGIA FRANCES
1 MAESTRO FILOLOGIA CASTELLANA
4 MAESTROS MATEMAT./C.NATURAL.
2 MAESTROS CIENCIAS SOCIALES
1 MAESTRO EDUCACION FISICA
2 UNID./MAES. APOYO INTEGR. P.T.
2 UNID./MAES. APOYO INTEGR. A.L.

MUNICIPIO: FRIGILIANA
LOCALIDAD: FRIGILIANA
CODIGO DE CENTRO: 29002915
NOMBRE: COLEGIO PUBLICO E.G.B.
ENRIQUE GINES (129)
DOMICILIO: AVDA.PRINCIPE DE ESPAÑA S/N
REGIMEN DE PROVISION: ORDINARIO
CREACIONES: 1 UNIDAD DE PRIMER CICLO/C.MEDIO
1 MAESTRO DE EDUCACION MUSICAL
COMPOSICION RESULTANTE: 2 UNIDADES INFANTIL/PREESCOLAR
2 MAESTROS INFANTIL/PREESCOLAR
7 UNIDADES DE PRIM. CICLO/C.MED.
4 UNIDADES DE CICLO SUPERIOR
7 MAESTROS PRIM.CICLO/CICLO MED.
1 MAESTRO FILOLOGIA INGLES
1 MAESTRO FILOLOGIA FRANCES
1 MAESTRO MATEMATICAS/C.NATURA.
1 MAESTRO CIENCIAS SOCIALES
1 MAESTRO EDUCACION FISICA
1 MAESTRO DE EDUCACION MUSICAL
1 UNID./MAES. APOYO INTEGR. P.T.

MUNICIPIO: FUENGIROLA
LOCALIDAD: FUENGIROLA
CODIGO DE CENTRO: 29002927
NOMBRE: COLEGIO PUBLICO E.G.B.
BOLICHES,LOS (133)
DOMICILIO: SANTA GEMA S/N Y STA. CATALINA
REGIMEN DE PROVISION: ORDINARIO
CREACIONES: 1 MAESTRO DE EDUCACION MUSICAL
SUPRESIONES: 1 MAESTRO DE PRIM. CICLO/C.MEDIO
COMPOSICION RESULTANTE: 4 UNIDADES INFANTIL/PREESCOLAR
4 MAESTROS INFANTIL/PREESCOLAR
10 UNIDADES DE PRIM. CICLO/C.MED.
8 UNIDADES DE CICLO SUPERIOR
10 MAESTROS PRIM.CICLO/CICLO MED.
1 MAESTRO FILOLOGIA INGLES
1 MAESTRO FILOLOGIA FRANCES
1 MAESTRO FILOLOGIA CASTELLANA
2 MAESTROS MATEMAT./C.NATURAL.
1 MAESTRO CIENCIAS SOCIALES
1 MAESTRO EDUCACION FISICA
1 MAESTRO DE EDUCACION MUSICAL

MUNICIPIO: FUENGIROLA
LOCALIDAD: FUENGIROLA
CODIGO DE CENTRO: 29002939
NOMBRE: COLEGIO PUBLICO E.G.B.
SOHAIL (135)
DOMICILIO: CONDE DE SAN ISIDRO
REGIMEN DE PROVISION: ORDINARIO
CREACIONES: 1 UNIDAD DE INFANTIL/PREESCOLAR
1 MAESTRO DE INFANTIL/PREESCOLAR
1 UNIDAD DE PRIMER CICLO/C.MEDIO
1 MAESTRO DE PRIM. CICLO/C.MEDIO
1 UNID./MAES. APOYO INTEGR. A.L.
SUPRESIONES: 1 UNIDAD DE CICLO SUPERIOR
1 MAESTRO MATEMATICAS/C.NATURA.
1 UNID./MAES. APOYO INTEGR. P.T.
COMPOSICION RESULTANTE: 4 UNIDADES INFANTIL/PREESCOLAR
4 MAESTROS INFANTIL/PREESCOLAR
13 UNIDADES DE PRIM. CICLO/C.MED.
9 UNIDADES DE CICLO SUPERIOR
14 MAESTROS PRIM.CICLO/CICLO MED.
2 MAESTROS FILOLOGIA INGLES
1 MAESTRO FILOLOGIA FRANCES
1 MAESTRO FILOLOGIA CASTELLANA
3 MAESTROS MATEMAT./C.NATURAL.
2 MAESTROS CIENCIAS SOCIALES
1 MAESTRO EDUCACION FISICA
1 UNID./MAES. APOYO INTEGR. P.T.
1 UNID./MAES. APOYO INTEGR. A.L.

MUNICIPIO: FUENGIROLA
LOCALIDAD: FUENGIROLA
CODIGO DE CENTRO: 29003002
NOMBRE: COLEGIO PUBLICO E.G.B.
PABLO RUIZ PICASSO (134)
DOMICILIO: SAN SALVADOR 39
REGIMEN DE PROVISION: ORDINARIO
SUPRESIONES: 1 UNIDAD DE PRIMER CICLO/C.MEDIO
2 UNIDADES DE CICLO SUPERIOR
1 MAESTRO DE PRIM. CICLO/C.MEDIO
1 MAESTRO FILOLOGIA CASTELLANA
1 MAESTRO MATEMATICAS/C.NATURA.
COMPOSICION RESULTANTE: 2 UNIDADES INFANTIL/PREESCOLAR
2 MAESTROS INFANTIL/PREESCOLAR
7 UNIDADES DE PRIM. CICLO/C.MED.
5 UNIDADES DE CICLO SUPERIOR
8 MAESTROS PRIM.CICLO/CICLO MED.
1 MAESTRO FILOLOGIA INGLES
1 MAESTRO FILOLOGIA FRANCES

2 MAESTROS MATEMAT./C.NATURAL.
1 MAESTRO CIENCIAS SOCIALES
1 MAESTRO EDUCACION FISICA
1 UNID./MAES. APOYO INTEGR. P.T.
1 UNID./MAES. APOYO INTEGR. A.L.

MUNICIPIO: FUENGIROLA
LOCALIDAD: FUENGIROLA
CODIGO DE CENTRO: 29009569
NOMBRE: COLEGIO PUBLICO E.G.B.
ANDALUCIA (132)
DOMICILIO: MALLORCA S/N
REGIMEN DE PROVISION: ORDINARIO
SUPRESIONES: 1 UNIDAD DE CICLO SUPERIOR
1 MAESTRO FILOLOGIA CASTELLANA
COMPOSICION RESULTANTE: 4 UNIDADES INFANTIL/PREESCOLAR
4 MAESTROS INFANTIL/PREESCOLAR
17 UNIDADES DE PRIM. CICLO/C.MED.
12 UNIDADES DE CICLO SUPERIOR
18 MAESTROS PRIM.CICLO/CICLO MED.
2 MAESTROS FILOLOGIA INGLES
2 MAESTROS FILOLOGIA FRANCES
1 MAESTRO FILOLOGIA CASTELLANA
4 MAESTROS MATEMAT./C.NATURAL.
2 MAESTROS CIENCIAS SOCIALES
2 MAESTROS EDUCACION FISICA
1 UNID./MAES. EE ESP. PED.TERAP.
3 UNID./MAES. APOYO INTEGR. P.T.
1 UNID./MAES. APOYO INTEGR. A.L.

MUNICIPIO: FUENGIROLA
LOCALIDAD: FUENGIROLA
CODIGO DE CENTRO: 29009648
NOMBRE: COLEGIO PUBLICO E.G.B.
ACAPULCO (131)
DOMICILIO: AVDA. ACAPULCO S/N
REGIMEN DE PROVISION: ORDINARIO
SUPRESIONES: 1 UNID./MAES. APOYO INTEGR. P.T.
COMPOSICION RESULTANTE: 4 UNIDADES INFANTIL/PREESCOLAR
4 MAESTROS INFANTIL/PREESCOLAR
15 UNIDADES DE PRIM. CICLO/C.MED.
9 UNIDADES DE CICLO SUPERIOR
18 MAESTROS PRIM.CICLO/CICLO MED.
2 MAESTROS FILOLOGIA INGLES
1 MAESTRO FILOLOGIA FRANCES
1 MAESTRO FILOLOGIA CASTELLANA
3 MAESTROS MATEMAT./C.NATURAL.
2 MAESTROS CIENCIAS SOCIALES
1 MAESTRO EDUCACION FISICA
3 UNID./MAES. APOYO INTEGR. P.T.
2 UNID./MAES. APOYO INTEGR. A.L.

MUNICIPIO: FUENGIROLA
LOCALIDAD: FUENGIROLA
CODIGO DE CENTRO: 29009651
NOMBRE: COLEGIO PUBLICO E.G.B.
TEJAR,EL (136)
DOMICILIO: RODRIGO DE TRIANA
REGIMEN DE PROVISION: ORDINARIO
SUPRESIONES: 1 UNIDAD DE PRIMER CICLO/C.MEDIO
1 MAESTRO DE PRIM. CICLO/C.MEDIO
COMPOSICION RESULTANTE: 6 UNIDADES INFANTIL/PREESCOLAR
6 MAESTROS INFANTIL/PREESCOLAR
15 UNIDADES DE PRIM. CICLO/C.MED.
9 UNIDADES DE CICLO SUPERIOR
16 MAESTROS PRIM.CICLO/CICLO MED.
2 MAESTROS FILOLOGIA INGLES
1 MAESTRO FILOLOGIA FRANCES
1 MAESTRO FILOLOGIA CASTELLANA
3 MAESTROS MATEMAT./C.NATURAL.
2 MAESTROS CIENCIAS SOCIALES
1 MAESTRO EDUCACION FISICA
1 UNID./MAES. APOYO INTEGR. P.T.
1 UNID./MAES. APOYO INTEGR. A.L.

MUNICIPIO: FUENGIROLA
LOCALIDAD: FUENGIROLA
CODIGO DE CENTRO: 29602098
NOMBRE: COLEGIO PUBLICO E.G.B.
(437) (SANTA AMALIA)
DOMICILIO: C/ MENDEZ NUÑEZ, S/N
REGIMEN DE PROVISION: ORDINARIO
SUPRESIONES: 1 UNID./MAES. EE ESP. PED.TERAP.
COMPOSICION RESULTANTE: 4 UNIDADES INFANTIL/PREESCOLAR
4 MAESTROS INFANTIL/PREESCOLAR
10 UNIDADES DE PRIM. CICLO/C.MED.
6 UNIDADES DE CICLO SUPERIOR
11 MAESTROS PRIM.CICLO/CICLO MED.
1 MAESTRO FILOLOGIA INGLES
1 MAESTRO FILOLOGIA FRANCES
1 MAESTRO FILOLOGIA CASTELLANA
2 MAESTROS MATEMAT./C.NATURAL.
1 MAESTRO CIENCIAS SOCIALES
1 MAESTRO EDUCACION FISICA
1 UNID./MAES. EE ESP. PED.TERAP.
2 UNID./MAES. APOYO INTEGR. P.T.
2 UNID./MAES. APOYO INTEGR. A.L.

MUNICIPIO: GAUCIN
LOCALIDAD: GAUCIN
CODIGO DE CENTRO: 29003099
NOMBRE: COLEGIO PUBLICO E.G.B.
GUZMAN EL BUENO (138)
DOMICILIO: LUIS DE ARMIÑAN 75
REGIMEN DE PROVISION: ORDINARIO

CREACIONES: 1 UNIDAD DE PRIMER CICLO/C.MEDIO
1 MAESTRO DE PRIM. CICLO/C.MEDIO
1 UNID./MAES. APOYO INTEGR. P.T.
SUPRESIONES: 1 UNIDAD DE CICLO SUPERIOR
1 MAESTRO FILOLOGIA FRANCES
COMPOSICION RESULTANTE: 2 UNIDADES INFANTIL/PREESCOLAR
2 MAESTROS INFANTIL/PREESCOLAR
6 UNIDADES DE PRIM. CICLO/C.MED.
3 UNIDADES DE CICLO SUPERIOR
7 MAESTROS PRIM.CICLO/CICLO MED.
1 MAESTRO FILOLOGIA INGLES
1 MAESTRO MATEMATICAS/C.NATURA.
1 MAESTRO CIENCIAS SOCIALES
1 MAESTRO EDUCACION FISICA
1 UNID./MAES. APOYO INTEGR. P.T.

MUNICIPIO: HUMILLADERO
LOCALIDAD: HUMILLADERO
CODIGO DE CENTRO: 29003130
NOMBRE: COLEGIO PUBLICO E.G.B.
NTR.SRA.DEL ROSARIO (141)
DOMICILIO: AVDA.DE LA ROSALEDA
REGIMEN DE PROVISION: ORDINARIO
CREACIONES: 1 UNIDAD DE CICLO SUPERIOR
1 MAESTRO DE EDUCACION MUSICAL
1 UNID./MAES. APOYO INTEGR. A.L.
COMPOSICION RESULTANTE: 3 UNIDADES INFANTIL/PREESCOLAR
3 MAESTROS INFANTIL/PREESCOLAR
10 UNIDADES DE PRIM. CICLO/C.MED.
6 UNIDADES DE CICLO SUPERIOR
11 MAESTROS PRIM.CICLO/CICLO MED.
1 MAESTRO FILOLOGIA INGLES
1 MAESTRO FILOLOGIA FRANCES
2 MAESTROS MATEMAT./C.NATURAL.
1 MAESTRO CIENCIAS SOCIALES
1 MAESTRO EDUCACION FISICA
1 MAESTRO DE EDUCACION MUSICAL
1 UNID./MAES. APOYO INTEGR. P.T.
1 UNID./MAES. APOYO INTEGR. A.L.

MUNICIPIO: IGUALEJA
LOCALIDAD: IGUALEJA
CODIGO DE CENTRO: 29003142
NOMBRE: COLEGIO PUBLICO E.G.B.
SANTA ROSA DE LIMA (142)
DOMICILIO: PLAZA S/N
REGIMEN DE PROVISION: ORDINARIO
SUPRESIONES: 1 UNIDAD DE CICLO SUPERIOR
1 MAESTRO FILOLOGIA FRANCES
COMPOSICION RESULTANTE: 1 UNIDAD DE INFANTIL/PREESCOLAR
1 MAESTRO DE INFANTIL/PREESCOLAR
3 UNIDADES DE PRIM. CICLO/C.MED.
3 UNIDADES DE CICLO SUPERIOR
3 MAESTROS PRIM.CICLO/CICLO MED.
1 MAESTRO FILOLOGIA INGLES
1 MAESTRO MATEMATICAS/C.NATURA.
1 MAESTRO CIENCIAS SOCIALES
1 MAESTRO EDUCACION FISICA
1 UNID./MAES. APOYO INTEGR. P.T.

MUNICIPIO: ISTAN
LOCALIDAD: ISTAN
CODIGO DE CENTRO: 29003154
NOMBRE: COLEGIO PUBLICO E.G.B.
FRANCISCA RUIZ (143)
DOMICILIO: CALVARIO-TAJO BANDERAS S/N
REGIMEN DE PROVISION: ORDINARIO
CREACIONES: 1 UNID./MAES. APOYO INTEGR. P.T.
COMPOSICION RESULTANTE: 2 UNIDADES INFANTIL/PREESCOLAR
2 MAESTROS INFANTIL/PREESCOLAR
5 UNIDADES DE PRIM. CICLO/C.MED.
3 UNIDADES DE CICLO SUPERIOR
5 MAESTROS PRIM.CICLO/CICLO MED.
1 MAESTRO FILOLOGIA INGLES
1 MAESTRO MATEMATICAS/C.NATURA.
1 MAESTRO CIENCIAS SOCIALES
1 MAESTRO EDUCACION FISICA
1 UNID./MAES. APOYO INTEGR. P.T.

MUNICIPIO: MALAGA
LOCALIDAD: CAMPANILLAS
CODIGO DE CENTRO: 29003270
NOMBRE: COLEGIO PUBLICO E.G.B.
JOSE CALDERON (156)
DOMICILIO: CARRETERA DE LA ESTACION S/N
REGIMEN DE PROVISION: ORDINARIO
SUPRESIONES: 1 UNIDAD DE PRIMER CICLO/C.MEDIO
1 MAESTRO DE PRIM. CICLO/C.MEDIO
COMPOSICION RESULTANTE: 4 UNIDADES INFANTIL/PREESCOLAR
4 MAESTROS INFANTIL/PREESCOLAR
12 UNIDADES DE PRIM. CICLO/C.MED.
9 UNIDADES DE CICLO SUPERIOR
13 MAESTROS PRIM.CICLO/CICLO MED.
2 MAESTROS FILOLOGIA INGLES
1 MAESTRO FILOLOGIA FRANCES
1 MAESTRO FILOLOGIA CASTELLANA
3 MAESTROS MATEMAT./C.NATURAL.
2 MAESTROS CIENCIAS SOCIALES
1 MAESTRO EDUCACION FISICA
1 UNID./MAES. APOYO INTEGR. P.T.
1 UNID./MAES. APOYO INTEGR. A.L.

MUNICIPIO: MALAGA
LOCALIDAD: CAMPANILLAS
CODIGO DE CENTRO: 29010006

NOMBRE: COLEGIO PUBLICO E.G.B.
CAYETANO BOLIVAR (158)
DOMICILIO: BDA.STA.ROSALIA._C/ROMERO S/N
REGIMEN DE PROVISION: ORDINARIO
SUPRESIONES: 1 UNIDAD DE CICLO SUPERIOR
1 MAESTRO CIENCIAS SOCIALES
1 UNID./MAES. EE ESP. PED.TERAP.
COMPOSICION RESULTANTE: 4 UNIDADES INFANTIL/PREESCOLAR
4 MAESTROS INFANTIL/PREESCOLAR
10 UNIDADES DE PRIM. CICLO/C.MED.
8 UNIDADES DE CICLO SUPERIOR
11 MAESTROS PRIM.CICLO/CICLO MED.
2 MAESTROS FILOLOGIA INGLES
1 MAESTRO FILOLOGIA FRANCES
1 MAESTRO FILOLOGIA CASTELLANA
3 MAESTROS MATEMAT./C.NATURAL.
1 MAESTRO CIENCIAS SOCIALES
1 MAESTRO EDUCACION FISICA
1 UNID./MAES. APOYO INTEGR. P.T.

MUNICIPIO: MALAGA
LOCALIDAD: CAMPANILLAS
CODIGO DE CENTRO: 29011795
NOMBRE: COLEGIO PUBLICO E.G.B.
LUIS CERNUDA (150)
DOMICILIO: HUERTECILLAS MAÑAS CRA.FRESNEDA S/N
REGIMEN DE PROVISION: ORDINARIO
CREACIONES: 1 UNIDAD DE PRIMER CICLO/C.MEDIO
1 MAESTRO DE EDUCACION MUSICAL
COMPOSICION RESULTANTE: 2 UNIDADES INFANTIL/PREESCOLAR
2 MAESTROS INFANTIL/PREESCOLAR
7 UNIDADES DE PRIM. CICLO/C.MED.
4 UNIDADES DE CICLO SUPERIOR
7 MAESTROS PRIM.CICLO/CICLO MED.
1 MAESTRO FILOLOGIA INGLES
1 MAESTRO FILOLOGIA FRANCES
1 MAESTRO MATEMATICAS/C.NATURA.
1 MAESTRO CIENCIAS SOCIALES
1 MAESTRO EDUCACION FISICA
1 MAESTRO DE EDUCACION MUSICAL
1 UNID./MAES. APOYO INTEGR. P.T.
1 UNID./MAES. APOYO INTEGR. A.L.

MUNICIPIO: MALAGA
LOCALIDAD: CAMPANILLAS
CODIGO DE CENTRO: 29602293
NOMBRE: COLEGIO PUBLICO E.G.B.
FRANCISCO QUEVEDO (451)
DOMICILIO: URBANIZACION EL BRILLANTE
REGIMEN DE PROVISION: ORDINARIO
CREACIONES: 1 UNIDAD DE PRIMER CICLO/C.MEDIO
1 MAESTRO DE EDUCACION MUSICAL
COMPOSICION RESULTANTE: 2 UNIDADES INFANTIL/PREESCOLAR
2 MAESTROS INFANTIL/PREESCOLAR
6 UNIDADES DE PRIM. CICLO/C.MED.
3 UNIDADES DE CICLO SUPERIOR
5 MAESTROS PRIM.CICLO/CICLO MED.
1 MAESTRO FILOLOGIA INGLES-
1 MAESTRO MATEMATICAS/C.NATURA.
1 MAESTRO CIENCIAS SOCIALES
1 MAESTRO EDUCACION FISICA
1 MAESTRO DE EDUCACION MUSICAL

MUNICIPIO: MALAGA
LOCALIDAD: CHURRIANA
CODIGO DE CENTRO: 29003397
NOMBRE: COLEGIO PUBLICO E.G.B.
CIUDAD DE JAEN (159)
DOMICILIO: C/TORREMOLINOS
REGIMEN DE PROVISION: ORDINARIO
CREACIONES: 1 MAESTRO DE EDUCACION MUSICAL
SUPRESIONES: 1 MAESTRO DE PRIM. CICLO/C.MEDIO
COMPOSICION RESULTANTE: 8 UNIDADES INFANTIL/PREESCOLAR
8 MAESTROS INFANTIL/PREESCOLAR
22 UNIDADES DE PRIM. CICLO/C.MED.
14 UNIDADES DE CICLO SUPERIOR
22 MAESTROS PRIM.CICLO/CICLO MED.
2 MAESTROS FILOLOGIA INGLES
2 MAESTROS FILOLOGIA FRANCES
2 MAESTROS FILOLOGIA CASTELLA.
5 MAESTROS MATEMAT./C.NATURAL.
2 MAESTROS CIENCIAS SOCIALES
2 MAESTROS EDUCACION FISICA
1 MAESTRO DE EDUCACION MUSICAL
3 UNID./MAES. APOYO INTEGR. P.T.
1 UNID./MAES. APOYO INTEGR. A.L.

MUNICIPIO: MALAGA
LOCALIDAD: CHURRIANA
CODIGO DE CENTRO: 29003403
NOMBRE: COLEGIO PUBLICO E.G.B.
MANUEL FERNANDEZ (160)
DOMICILIO: LA CAROLINA S/N
REGIMEN DE PROVISION: ORDINARIO
CREACIONES: 1 UNIDAD DE INFANTIL/PREESCOLAR
1 MAESTRO DE INFANTIL/PREESCOLAR
1 MAESTRO DE EDUCACION MUSICAL
SUPRESIONES: 1 MAESTRO CIENCIAS SOCIALES
COMPOSICION RESULTANTE: 5 UNIDADES INFANTIL/PREESCOLAR
5 MAESTROS INFANTIL/PREESCOLAR
15 UNIDADES DE PRIM. CICLO/C.MED.
10 UNIDADES DE CICLO SUPERIOR
18 MAESTROS PRIM.CICLO/CICLO MED.
2 MAESTROS FILOLOGIA INGLES
1 MAESTRO FILOLOGIA FRANCES
1 MAESTRO FILOLOGIA CASTELLANA

4 MAESTROS MATEMAT./C.NATURAL.
1 MAESTRO CIENCIAS SOCIALES
1 MAESTRO EDUCACION FISICA
1 MAESTRO DE EDUCACION MUSICAL
2 UNID./MAES. APOYO INTEGR. P.T.
1 UNID./MAES. APOYO INTEGR. A.L.

MUNICIPIO: MALAGA
LOCALIDAD: MALAGA
CODIGO DE CENTRO: 29003351
NOMBRE: COLEGIO PUBLICO E.G.B.
(157)(LOS PRADOS)
DOMICILIO: C/JOSEITO DE MALAGA S/N.BDA.LOS PRADOS
REGIMEN DE PROVISION: ORDINARIO
CREACIONES: 2 UNIDADES DE PRIM. CICLO/C.MED.
1 MAESTRO DE PRIM. CICLO/C.MEDIO
1 MAESTRO DE EDUCACION MUSICAL
COMPOSICION RESULTANTE: 2 UNIDADES INFANTIL/PREESCOLAR
2 MAESTROS INFANTIL/PREESCOLAR
8 UNIDADES DE PRIM. CICLO/C.MED.
5 UNIDADES DE CICLO SUPERIOR
8 MAESTROS PRIM.CICLO/CICLO MED.
1 MAESTRO FILOLOGIA INGLES
1 MAESTRO FILOLOGIA FRANCES
2 MAESTROS MATEMAT./C.NATURAL.
1 MAESTRO CIENCIAS SOCIALES
1 MAESTRO EDUCACION FISICA
1 MAESTRO DE EDUCACION MUSICAL
1 UNID./MAES. APOYO INTEGR. P.T.

MUNICIPIO: MALAGA
LOCALIDAD: MALAGA
CODIGO DE CENTRO: 29003361
NOMBRE: COLEGIO PUBLICO E.G.B.
(155) (TARAJAL)
DOMICILIO: GENERACION 17- BDA. TARAJAL
REGIMEN DE PROVISION: ORDINARIO
CREACIONES: 1 UNIDAD DE PRIMER CICLO/C.MEDIO
1 MAESTRO DE EDUCACION MUSICAL
COMPOSICION RESULTANTE: 2 UNIDADES INFANTIL/PREESCOLAR
2 MAESTROS INFANTIL/PREESCOLAR
8 UNIDADES DE PRIM. CICLO/C.MED.
6 UNIDADES DE CICLO SUPERIOR
8 MAESTROS PRIM.CICLO/CICLO MED.
1 MAESTRO FILOLOGIA INGLES
1 MAESTRO FILOLOGIA FRANCES
1 MAESTRO FILOLOGIA CASTELLANA
2 MAESTROS MATEMAT./C.NATURAL.
1 MAESTRO CIENCIAS SOCIALES
1 MAESTRO EDUCACION FISICA
1 MAESTRO DE EDUCACION MUSICAL
1 UNID./MAES. APOYO INTEGR. P.T.

MUNICIPIO: MALAGA
LOCALIDAD: MALAGA
CODIGO DE CENTRO: 29003427
NOMBRE: COLEGIO PUBLICO E.G.B.
VEGA DE GUADALHORCE (161)
DOMICILIO: SAN ISIDRO
REGIMEN DE PROVISION: ORDINARIO
COMPOSICION RESULTANTE: 1 UNIDAD DE PRIMER CICLO/C.MEDIO
1 MAESTRO DE PRIM. CICLO/C.MEDIO
N.DOMIC. CARRETERA DE CADIZ

MUNICIPIO: MALAGA
LOCALIDAD: MALAGA
CODIGO DE CENTRO: 29003491
NOMBRE: COLEGIO PUBLICO E.G.B.
NUESTRA SEÑORA DE LA LUZ (246)
DOMICILIO: BDA.NTRA.SRA.DE LA LUZ 30
REGIMEN DE PROVISION: ORDINARIO
SUPRESIONES: 2 UNIDADES DE PRIM. CICLO/C.MED.
2 MAESTROS PRIM.CICLO/CICLO MED.
1 UNID./MAES. APOYO INTEGR. P.T.
COMPOSICION RESULTANTE: 2 UNIDADES INFANTIL/PREESCOLAR
2 MAESTROS INFANTIL/PREESCOLAR
15 UNIDADES DE PRIM. CICLO/C.MED.
14 UNIDADES DE CICLO SUPERIOR
16 MAESTROS PRIM.CICLO/CICLO MED.
2 MAESTROS FILOLOGIA INGLES
2 MAESTROS FILOLOGIA FRANCES
2 MAESTROS FILOLOGIA CASTELLA.
5 MAESTROS MATEMAT./C.NATURAL.
2 MAESTROS CIENCIAS SOCIALES
2 MAESTROS EDUCACION FISICA
1 UNID./MAES. APOYO INTEGR. P.T.
1 UNID./MAES. APOYO INTEGR. A.L.

MUNICIPIO: MALAGA
LOCALIDAD: MALAGA
CODIGO DE CENTRO: 29003543
NOMBRE: COLEGIO PUBLICO E.G.B.
CONSTITUCION 1978 (212)
DOMICILIO: FRANCISCO BALLESTEROS 4 Y 6
REGIMEN DE PROVISION: ORDINARIO
SUPRESIONES: 1 UNID./MAES. EE ESP. PED.TERAP.
TRANSFORMACIONES: 1 UNID./MAES. EE ESP. PED.TERAP
EN: 1 UNID./MAES. APOYO INTEGR. P.T
COMPOSICION RESULTANTE: 4 UNIDADES INFANTIL/PREESCOLAR
4 MAESTROS INFANTIL/PREESCOLAR
14 UNIDADES DE PRIM. CICLO/C.MED.
9 UNIDADES DE CICLO SUPERIOR
15 MAESTROS PRIM.CICLO/CICLO MED.
2 MAESTROS FILOLOGIA INGLES
1 MAESTRO FILOLOGIA FRANCES
1 MAESTRO FILOLOGIA CASTELLANA

3 MAESTROS MATEMAT./C.NATURAL.
2 MAESTROS CIENCIAS SOCIALES
1 MAESTRO EDUCACION FISICA
1 UNID./MAES. APOYO INTEGR. P.T.

MUNICIPIO: MALAGA
LOCALIDAD: MALAGA
CODIGO DE CENTRO: 29003580
NOMBRE: COLEGIO PUBLICO E.G.B.
BIZNAGA,LA (203)
DOMICILIO: PINTOR SANCHEZ COTAN S/N-BDA.LA MOSCA
REGIMEN DE PROVISION: ORDINARIO
SUPRESIONES: 1 UNIDAD DE PRIMER CICLO/C.MEDIO
2 MAESTROS PRIM.CICLO/CICLO MED.
COMPOSICION RESULTANTE: 2 UNIDADES INFANTIL/PREESCOLAR
2 MAESTROS INFANTIL/PREESCOLAR
4 UNIDADES DE PRIM. CICLO/C.MED.
3 UNIDADES DE CICLO SUPERIOR
4 MAESTROS PRIM.CICLO/CICLO MED.
1 MAESTRO FILOLOGIA INGLES
1 MAESTRO MATEMATICAS/C.NATURA.
1 MAESTRO CIENCIAS SOCIALES
1 MAESTRO EDUCACION FISICA
1 UNID./MAES. APOYO INTEGR. P.T.

MUNICIPIO: MALAGA
LOCALIDAD: MALAGA
CODIGO DE CENTRO: 29003592
NOMBRE: COLEGIO PUBLICO E.G.B.
CIUDAD DE MELILLA (208)
DOMICILIO: SALVADOR TOMASETTI S/N
REGIMEN DE PROVISION: ORDINARIO
CREACIONES: 1 UNIDAD DE CICLO SUPERIOR
1 MAESTRO DE EDUCACION MUSICAL
SUPRESIONES: 1 UNIDAD DE PRIMER CICLO/C.MEDIO
1 MAESTRO DE PRIM. CICLO/C.MEDIO
COMPOSICION RESULTANTE: 2 UNIDADES INFANTIL/PREESCOLAR
2 MAESTROS INFANTIL/PREESCOLAR
10 UNIDADES DE PRIM. CICLO/C.MED.
9 UNIDADES DE CICLO SUPERIOR
11 MAESTROS PRIM.CICLO/CICLO MED.
2 MAESTROS FILOLOGIA INGLES
1 MAESTRO FILOLOGIA FRANCES
1 MAESTRO FILOLOGIA CASTELLANA
3 MAESTROS MATEMAT./C.NATURAL.
1 MAESTRO CIENCIAS SOCIALES
1 MAESTRO EDUCACION FISICA
1 MAESTRO DE EDUCACION MUSICAL

MUNICIPIO: MALAGA
LOCALIDAD: MALAGA
CODIGO DE CENTRO: 29003622
NOMBRE: COLEGIO PUBLICO E.G.B.
PRATICAS MIXTO N-1 (255)
DOMICILIO: RODRIGUEZ RUBI, 1
REGIMEN DE PROVISION: ORDINARIO
CREACIONES: 1 UNIDAD DE PRIMER CICLO/C.MEDIO
1 MAESTRO DE EDUCACION MUSICAL
INTEGRACIONES: DEL CENTRO PUBLICO DE E.E.
CIUDAD JARDIN (164)
29003634, DE MALAGA
1 UNID./MAES. EE ESP. PED.TERAP.
SUPRESIONES: 1 UNIDAD DE CICLO SUPERIOR
1 MAESTRO FILOLOGIA CASTELLANA
TRANSFORMACIONES: 1 UNID./MAES. EE ESP. PED.TERAP
EN: 1 UNID./MAES. APOYO INTEGR. P.T
COMPOSICION RESULTANTE: 3 UNIDADES INFANTIL/PREESCOLAR
3 MAESTROS INFANTIL/PREESCOLAR
9 UNIDADES DE PRIM. CICLO/C.MED.
5 UNIDADES DE CICLO SUPERIOR
9 MAESTROS PRIM.CICLO/CICLO MED.
1 MAESTRO FILOLOGIA INGLES
1 MAESTRO FILOLOGIA FRANCES
2 MAESTROS MATEMAT./C.NATURAL.
1 MAESTRO CIENCIAS SOCIALES
1 MAESTRO EDUCACION FISICA
1 MAESTRO DE EDUCACION MUSICAL
1 UNID./MAES. APOYO INTEGR. P.T.

MUNICIPIO: MALAGA
LOCALIDAD: MALAGA
CODIGO DE CENTRO: 29003762
NOMBRE: COLEGIO PUBLICO E.G.B.
JORGE GUILLEN (231)
DOMICILIO: CTRA.DE OLIAS S/N (EL PALO)
REGIMEN DE PROVISION: ORDINARIO
CREACIONES: 1 UNIDAD DE INFANTIL/PREESCOLAR
1 MAESTRO DE INFANTIL/PREESCOLAR
SUPRESIONES: 1 UNIDAD DE CICLO SUPERIOR
1 MAESTRO MATEMATICAS/C.NATURA.
COMPOSICION RESULTANTE: 3 UNIDADES INFANTIL/PREESCOLAR
3 MAESTROS INFANTIL/PREESCOLAR
11 UNIDADES DE PRIM. CICLO/C.MED.
9 UNIDADES DE CICLO SUPERIOR
12 MAESTROS PRIM.CICLO/CICLO MED.
2 MAESTROS FILOLOGIA INGLES
1 MAESTRO FILOLOGIA FRANCES
1 MAESTRO FILOLOGIA CASTELLANA
3 MAESTROS MATEMAT./C.NATURAL.
2 MAESTROS CIENCIAS SOCIALES
1 MAESTRO EDUCACION FISICA
1 UNID./MAES. EE ESP. PED.TERAP.
3 UNID./MAES. APOYO INTEGR. P.T.
1 UNID./MAES. APOYO INTEGR. A.L.

MUNICIPIO: MALAGA
LOCALIDAD: MALAGA
CODIGO DE CENTRO: 29003818
NOMBRE: COLEGIO PUBLICO E.G.B.
HOGARSOL (228)
DOMICILIO: AYALA S/N
REGIMEN DE PROVISION: ORDINARIO
CREACIONES: 1 MAESTRO FILOLOGIA INGLES
INTEGRACIONES: DEL CENTRO PUBLICO DE E.E.
CIUDAD JARDIN (164)
29003834, DE MALAGA
1 UNID./MAES. EE ESP. PED.TERAP.
TRANSFORMACIONES: 1 UNID./MAES. EE ESP. PED.TERAP
EN: 1 UNID./MAES. APOYO INTEGR. P.T
COMPOSICION RESULTANTE: 2 UNIDADES INFANTIL/PREESCOLAR
2 MAESTROS INFANTIL/PREESCOLAR
5 UNIDADES DE PRIM. CICLO/C.MED.
4 UNIDADES DE CICLO SUPERIOR
6 MAESTROS PRIM.CICLO/CICLO MED.
2 MAESTROS FILOLOGIA INGLES
1 MAESTRO FILOLOGIA FRANCES
1 MAESTRO MATEMATICAS/C.NATURA.
1 MAESTRO CIENCIAS SOCIALES
1 MAESTRO EDUCACION FISICA
1 UNID./MAES. APOYO INTEGR. P.T.

MUNICIPIO: MALAGA
LOCALIDAD: MALAGA
CODIGO DE CENTRO: 29003828
NOMBRE: COLEGIO PUBLICO E.G.B.
LUIS BRAILLE (233)
DOMICILIO: PZA.GUERRERO STRACHAN
REGIMEN DE PROVISION: ORDINARIO
CREACIONES: 1 UNIDAD DE CICLO SUPERIOR
1 MAESTRO FILOLOGIA INGLES
SUPRESIONES: 1 UNIDAD DE PRIMER CICLO/C.MEDIO
1 MAESTRO DE PRIM. CICLO/C.MEDIO
COMPOSICION RESULTANTE: 4 UNIDADES INFANTIL/PREESCOLAR
4 MAESTROS INFANTIL/PREESCOLAR
10 UNIDADES DE PRIM. CICLO/C.MED.
8 UNIDADES DE CICLO SUPERIOR
11 MAESTROS PRIM.CICLO/CICLO MED.
2 MAESTROS FILOLOGIA INGLES
1 MAESTRO FILOLOGIA FRANCES
1 MAESTRO FILOLOGIA CASTELLANA
3 MAESTROS MATEMAT./C.NATURAL.
1 MAESTRO CIENCIAS SOCIALES
1 MAESTRO EDUCACION FISICA
1 UNID./MAES. APOYO INTEGR. A.L.

MUNICIPIO: MALAGA
LOCALIDAD: MALAGA
CODIGO DE CENTRO: 29003831
NOMBRE: COLEGIO PUBLICO E.G.B.
CIUDAD DE POPAYAN (210)
DOMICILIO: CARDENAL HERRERA ORIA 60-CARRANQUE
REGIMEN DE PROVISION: ORDINARIO
CREACIONES: 1 MAESTRO DE EDUCACION MUSICAL
SUPRESIONES: 1 MAESTRO DE PRIM. CICLO/C.MEDIO
COMPOSICION RESULTANTE: 4 UNIDADES INFANTIL/PREESCOLAR
4 MAESTROS INFANTIL/PREESCOLAR
10 UNIDADES DE PRIM. CICLO/C.MED.
8 UNIDADES DE CICLO SUPERIOR
10 MAESTROS PRIM.CICLO/CICLO MED.
2 MAESTROS FILOLOGIA INGLES
1 MAESTRO FILOLOGIA FRANCES
1 MAESTRO FILOLOGIA CASTELLANA
3 MAESTROS MATEMAT./C.NATURAL.
1 MAESTRO CIENCIAS SOCIALES
1 MAESTRO EDUCACION FISICA
1 MAESTRO DE EDUCACION MUSICAL
1 UNID./MAES. APOYO INTEGR. P.T.

MUNICIPIO: MALAGA
LOCALIDAD: MALAGA
CODIGO DE CENTRO: 29003889
NOMBRE: COLEGIO PUBLICO E.G.B.
RAMON SIMONET (258)
DOMICILIO: ENRIQUE BELTRAN
REGIMEN DE PROVISION: ORDINARIO
SUPRESIONES: 1 UNIDAD DE PRIMER CICLO/C.MEDIO
2 UNIDADES DE CICLO SUPERIOR
1 MAESTRO DE PRIM. CICLO/C.MEDIO
1 MAESTRO FILOLOGIA CASTELLANA
1 MAESTRO MATEMATICAS/C.NATURA.
COMPOSICION RESULTANTE: 15 UNIDADES DE PRIM. CICLO/C.MED.
12 UNIDADES DE CICLO SUPERIOR
16 MAESTROS PRIM.CICLO/CICLO MED.
2 MAESTROS FILOLOGIA INGLES
2 MAESTROS FILOLOGIA FRANCES
1 MAESTRO FILOLOGIA CASTELLANA
4 MAESTROS MATEMAT./C.NATURAL.
2 MAESTROS CIENCIAS SOCIALES
2 MAESTROS EDUCACION FISICA
1 UNID./MAES. APOYO INTEGR. P.T.

MUNICIPIO: MALAGA
LOCALIDAD: MALAGA
CODIGO DE CENTRO: 29003956
NOMBRE: COLEGIO PUBLICO E.G.B.
NIÑO DE BELEN (244)
DOMICILIO: CRISTO DEL PUERTO -PUERTO DE LA TORRE
REGIMEN DE PROVISION: ORDINARIO
CREACIONES: 1 MAESTRO DE EDUCACION MUSICAL
SUPRESIONES: 1 MAESTRO DE PRIM. CICLO/C.MEDIO
COMPOSICION RESULTANTE: 2 UNIDADES INFANTIL/PREESCOLAR

2 MAESTROS INFANTIL/PREESCOLAR
5 UNIDADES DE PRIM. CICLO/C.MED.
4 UNIDADES DE CICLO SUPERIOR
5 MAESTROS PRIM.CICLO/CICLO MED.
1 MAESTRO FILOLOGIA INGLES
1 MAESTRO FILOLOGIA FRANCES
1 MAESTRO MATEMATICAS/C.NATURA.
1 MAESTRO CIENCIAS SOCIALES
1 MAESTRO EDUCACION FISICA
1 MAESTRO DE EDUCACION MUSICAL

MUNICIPIO: MALAGA
LOCALIDAD: MALAGA
CODIGO DE CENTRO: 29004161
NOMBRE: COLEGIO PUBLICO E.G.B.
JOSE MARIA HINOJOSA (273)
DOMICILIO: HEROES DE SOSTOA 49
REGIMEN DE PROVISION: ORDINARIO
CREACIONES: 1 MAESTRO DE EDUCACION MUSICAL
SUPRESIONES: 1 MAESTRO DE PRIM. CICLO/C.MEDIO
COMPOSICION RESULTANTE: 2 UNIDADES INFANTIL/PREESCOLAR
2 MAESTROS INFANTIL/PREESCOLAR
5 UNIDADES DE PRIM. CICLO/C.MED.
3 UNIDADES DE CICLO SUPERIOR
4 MAESTROS PRIM.CICLO/CICLO MED.
1 MAESTRO FILOLOGIA INGLES
1 MAESTRO MATEMATICAS/C.NATURA.
1 MAESTRO CIENCIAS SOCIALES
1 MAESTRO EDUCACION FISICA
1 MAESTRO DE EDUCACION MUSICAL

MUNICIPIO: MALAGA
LOCALIDAD: MALAGA
CODIGO DE CENTRO: 29004511
NOMBRE: COLEGIO PUBLICO E.G.B.
ANGEL GANIVET (195)
DOMICILIO: LA ALBERCA S/N-MANGAS VERDES
REGIMEN DE PROVISION: ORDINARIO
CREACIONES: 1 UNIDAD DE CICLO SUPERIOR
1 MAESTRO FILOLOGIA INGLES
SUPRESIONES: 1 UNIDAD DE PRIMER CICLO/C.MEDIO
1 MAESTRO DE PRIM. CICLO/C.MEDIO
COMPOSICION RESULTANTE: 3 UNIDADES INFANTIL/PREESCOLAR
3 MAESTROS INFANTIL/PREESCOLAR
10 UNIDADES DE PRIM. CICLO/C.MED.
8 UNIDADES DE CICLO SUPERIOR
11 MAESTROS PRIM.CICLO/CICLO MED.
2 MAESTROS FILOLOGIA INGLES
1 MAESTRO FILOLOGIA FRANCES
1 MAESTRO FILOLOGIA CASTELLANA
3 MAESTROS MATEMAT./C.NATURAL.
1 MAESTRO CIENCIAS SOCIALES
1 MAESTRO EDUCACION FISICA
2 UNID./MAES. APOYO INTEGR. P.T.

MUNICIPIO: MALAGA
LOCALIDAD: MALAGA
CODIGO DE CENTRO: 29004742
NOMBRE: COLEGIO PUBLICO E.G.B.
MIRAFLORES DE LOS ANGELES (241)
DOMICILIO: BDA. MIRAFLORES DE LOS ANGELES
REGIMEN DE PROVISION: ORDINARIO
CREACIONES: 1 UNIDAD DE CICLO SUPERIOR
1 MAESTRO DE EDUCACION MUSICAL
INTEGRACIONES: DEL CENTRO PUBLICO DE E.E.
CIUDAD JARDIN (164)
29003634, DE MALAGA
1 UNID./MAES. EE ESP. PED.TERAP.
SUPRESIONES: 1 UNIDAD DE PRIMER CICLO/C.MEDIO
1 MAESTRO DE PRIM. CICLO/C.MEDIO
TRANSFORMACIONES: 1 UNID./MAES. EE ESP. PED.TERAP
EN: 1 UNID./MAES. APOYO INTEGR. P.T
COMPOSICION RESULTANTE: 3 UNIDADES INFANTIL/PREESCOLAR
3 MAESTROS INFANTIL/PREESCOLAR
11 UNIDADES DE PRIM. CICLO/C.MED.
9 UNIDADES DE CICLO SUPERIOR
12 MAESTROS PRIM.CICLO/CICLO MED.
2 MAESTROS FILOLOGIA INGLES
1 MAESTRO FILOLOGIA FRANCES
1 MAESTRO FILOLOGIA CASTELLANA
3 MAESTROS MATEMAT./C.NATURAL.
1 MAESTRO CIENCIAS SOCIALES
1 MAESTRO EDUCACION FISICA
1 MAESTRO DE EDUCACION MUSICAL
2 UNID./MAES. APOYO INTEGR. P.T.
1 UNID./MAES. APOYO INTEGR. A.L.

MUNICIPIO: MALAGA
LOCALIDAD: MALAGA
CODIGO DE CENTRO: 29005321
NOMBRE: COLEGIO PUBLICO E.G.B.
SAGRADO CORAZON (261)
DOMICILIO: CARDENAL HERRERA ORIA 2-CARRANQUE
REGIMEN DE PROVISION: ORDINARIO
SUPRESIONES: 1 UNIDAD DE PRIMER CICLO/C.MEDIO
1 MAESTRO DE PRIM. CICLO/C.MEDIO
COMPOSICION RESULTANTE: 3 UNIDADES INFANTIL/PREESCOLAR
3 MAESTROS INFANTIL/PREESCOLAR
9 UNIDADES DE PRIM. CICLO/C.MED.
8 UNIDADES DE CICLO SUPERIOR
10 MAESTROS PRIM.CICLO/CICLO MED.
2 MAESTROS FILOLOGIA INGLES
1 MAESTRO FILOLOGIA FRANCES
1 MAESTRO FILOLOGIA CASTELLANA
3 MAESTROS MATEMAT./C.NATURAL.
1 MAESTRO CIENCIAS SOCIALES

1 MAESTRO EDUCACION FISICA

MUNICIPIO: MALAGA
LOCALIDAD: MALAGA
CODIGO DE CENTRO: 29005345
NOMBRE: COLEGIO PUBLICO E.G.B.
DOMINGO LOZANO (217)
DOMICILIO: VIRGEN DE LA ESPERANZA S/N
REGIMEN DE PROVISION: ORDINARIO
SUPRESIONES: 1 UNIDAD DE PRIMER CICLO/C.MEDIO
1 MAESTRO DE PRIM. CICLO/C.MEDIO
COMPOSICION RESULTANTE: 3 UNIDADES INFANTIL/PREESCOLAR
3 MAESTROS INFANTIL/PREESCOLAR
12 UNIDADES DE PRIM. CICLO/C.MED.
9 UNIDADES DE CICLO SUPERIOR
13 MAESTROS PRIM.CICLO/CICLO MED.
2 MAESTROS FILOLOGIA INGLES
1 MAESTRO FILOLOGIA FRANCES
1 MAESTRO FILOLOGIA CASTELLANA
3 MAESTROS MATEMAT./C.NATURAL.
2 MAESTROS CIENCIAS SOCIALES
1 MAESTRO EDUCACION FISICA

MUNICIPIO: MALAGA
LOCALIDAD: MALAGA
CODIGO DE CENTRO: 29005357
NOMBRE: COLEGIO PUBLICO E.G.B.
DOCTOR FLEMING (215)
DOMICILIO: HORACIO LENGO 3
REGIMEN DE PROVISION: ORDINARIO
CREACIONES: 1 UNIDAD DE INFANTIL/PREESCOLAR
1 MAESTRO DE INFANTIL/PREESCOLAR
INTEGRACIONES: DEL COLEGIO PUBLICO.E.G.B.
MIGUEL HERNANDEZ (185)
29011898, DE MALAGA
1 UNID./MAES. APOYO INTEGR. P.T.
SUPRESIONES: 2 UNIDADES DE PRIM. CICLO/C.MED.
2 MAESTROS PRIM.CICLO/CICLO MED.
COMPOSICION RESULTANTE: 4 UNIDADES INFANTIL/PREESCOLAR
4 MAESTROS INFANTIL/PREESCOLAR
13 UNIDADES DE PRIM. CICLO/C.MED.
9 UNIDADES DE CICLO SUPERIOR
14 MAESTROS PRIM.CICLO/CICLO MED.
2 MAESTROS FILOLOGIA INGLES
1 MAESTRO FILOLOGIA FRANCES
1 MAESTRO FILOLOGIA CASTELLANA
3 MAESTROS MATEMAT./C.NATURAL.
2 MAESTROS CIENCIAS SOCIALES
1 MAESTRO EDUCACION FISICA
1 UNID./MAES. APOYO INTEGR. P.T.
2 UNID./MAES. APOYO INTEGR. A.L.

MUNICIPIO: MALAGA
LOCALIDAD: MALAGA
CODIGO DE CENTRO: 29005618
NOMBRE: COLEGIO PUBLICO E.G.B.
ANTONIO GUTIERREZ MATA (197)
DOMICILIO: CTRA. DE OLIAS S/N
REGIMEN DE PROVISION: ORDINARIO
SUPRESIONES: 1 UNIDAD DE PRIMER CICLO/C.MEDIO
3 UNIDADES DE CICLO SUPERIOR
1 MAESTRO DE PRIM. CICLO/C.MEDIO
1 MAESTRO FILOLOGIA CASTELLANA
1 MAESTRO MATEMATICAS/C.NATURA.
1 MAESTRO CIENCIAS SOCIALES
COMPOSICION RESULTANTE: 3 UNIDADES INFANTIL/PREESCOLAR
3 MAESTROS INFANTIL/PREESCOLAR
10 UNIDADES DE PRIM. CICLO/C.MED.
6 UNIDADES DE CICLO SUPERIOR
11 MAESTROS PRIM.CICLO/CICLO MED.
2 MAESTROS FILOLOGIA INGLES
1 MAESTRO FILOLOGIA FRANCES
2 MAESTROS MATEMAT./C.NATURAL.
1 MAESTRO CIENCIAS SOCIALES
1 MAESTRO EDUCACION FISICA
1 UNID./MAES. EE ESP. PED.TERAP.

MUNICIPIO: MALAGA
LOCALIDAD: MALAGA
CODIGO DE CENTRO: 29006121
NOMBRE: COLEGIO PUBLICO E.G.B.
ARANA,LA (199)
DOMICILIO: LA ARANA-LUIS DE LEON 20
REGIMEN DE PROVISION: ORDINARIO
SUPRESIONES: 1 UNIDAD DE PRIMER CICLO/C.MEDIO
1 MAESTRO DE PRIM. CICLO/C.MEDIO
DESAPARECE COMO TAL

MUNICIPIO: MALAGA
LOCALIDAD: MALAGA
CODIGO DE CENTRO: 29008325
NOMBRE: COLEGIO PUBLICO E.G.B.
VICENTE ALEIXANDRE (274)
DOMICILIO: CTRA.DE LA TERMICA 21
REGIMEN DE PROVISION: ORDINARIO
TRANSFORMACIONES: 1 UNID./MAES. EE ESP. PED.TERAP
EN: 1 UNID./MAES. APOYO INTEGR. P.T
COMPOSICION RESULTANTE: 3 UNIDADES INFANTIL/PREESCOLAR
3 MAESTROS INFANTIL/PREESCOLAR
8 UNIDADES DE PRIM. CICLO/C.MED.
8 UNIDADES DE CICLO SUPERIOR
9 MAESTROS PRIM.CICLO/CICLO MED.
1 MAESTRO FILOLOGIA INGLES
1 MAESTRO FILOLOGIA FRANCES
1 MAESTRO FILOLOGIA CASTELLANA

2 MAESTROS MATEMAT./C.NATURAL.
1 MAESTRO CIENCIAS SOCIALES
1 MAESTRO EDUCACION FISICA
1 UNID./MAES. APOYO INTEGR. P.T.

MUNICIPIO: MALAGA
LOCALIDAD: MALAGA
CODIGO DE CENTRO: 29006337
NOMBRE: COLEGIO PUBLICO E.G.B.
GINER DE LOS RIOS (223)
DOMICILIO: AVDA.ORTEGA Y GASSET 12
REGIMEN DE PROVISION: ORDINARIO
SUPRESIONES: 1 UNIDAD DE PRIMER CICLO/C.MEDIO
1 UNIDAD DE CICLO SUPERIOR
1 MAESTRO DE PRIM. CICLO/C.MEDIO
1 MAESTRO FILOLOGIA CASTELLANA
TRANSFORMACIONES: 1 UNID./MAES. EE ESP. PED.TERAP
EN: 1 UNID./MAES. APOYO INTEGR. P.T
COMPOSICION RESULTANTE: 5 UNIDADES INFANTIL/PREESCOLAR
5 MAESTROS INFANTIL/PREESCOLAR
15 UNIDADES DE PRIM. CICLO/C.MED.
11 UNIDADES DE CICLO SUPERIOR
16 MAESTROS PRIM.CICLO/CICLO MED.
2 MAESTROS FILOLOGIA INGLES
2 MAESTROS FILOLOGIA FRANCES
1 MAESTRO FILOLOGIA CASTELLANA
4 MAESTROS MATEMAT./C.NATURAL.
2 MAESTROS CIENCIAS SOCIALES
1 MAESTRO EDUCACION FISICA
1 UNID./MAES. APOYO INTEGR. P.T.
1 UNID./MAES. APOYO INTEGR. A.L.

MUNICIPIO: MALAGA
LOCALIDAD: MALAGA
CODIGO DE CENTRO: 29009259
NOMBRE: COLEGIO PUBLICO E.G.B.
SALVADOR RUEDA (263)
DOMICILIO: DONATO JIMENEZ-URB.PARQUE SUR
REGIMEN DE PROVISION: ORDINARIO
CREACIONES: 1 UNIDAD DE INFANTIL/PREESCOLAR
1 MAESTRO DE INFANTIL/PREESCOLAR
SUPRESIONES: 1 UNIDAD DE PRIMER CICLO/C.MEDIO
1 MAESTRO DE PRIM. CICLO/C.MEDIO
COMPOSICION RESULTANTE: 5 UNIDADES INFANTIL/PREESCOLAR
5 MAESTROS INFANTIL/PREESCOLAR
8 UNIDADES DE PRIM. CICLO/C.MED.
6 UNIDADES DE CICLO SUPERIOR
9 MAESTROS PRIM.CICLO/CICLO MED.
1 MAESTRO FILOLOGIA INGLES
1 MAESTRO FILOLOGIA FRANCES
1 MAESTRO FILOLOGIA CASTELLANA
2 MAESTROS MATEMAT./C.NATURAL.
1 MAESTRO CIENCIAS SOCIALES
1 MAESTRO EDUCACION FISICA
1 UNID./MAES. EE ESP. PED.TERAP.

MUNICIPIO: MALAGA
LOCALIDAD: MALAGA
CODIGO DE CENTRO: 29009351
NOMBRE: COLEGIO PUBLICO E.G.B.
CAMINO DE SAN RAFAEL (205)
DOMICILIO: GUERRITA S/N -CAMINO SAN RAFAEL
REGIMEN DE PROVISION: ORDINARIO
CREACIONES: 1 MAESTRO DE EDUCACION MUSICAL
SUPRESIONES: 1 MAESTRO FILOLOGIA CASTELLANA
COMPOSICION RESULTANTE: 1 UNIDAD DE INFANTIL/PREESCOLAR
1 MAESTRO DE INFANTIL/PREESCOLAR
10 UNIDADES DE PRIM. CICLO/C.MED.
6 UNIDADES DE CICLO SUPERIOR
11 MAESTROS PRIM.CICLO/CICLO MED.
1 MAESTRO FILOLOGIA INGLES
1 MAESTRO FILOLOGIA FRANCES
2 MAESTROS MATEMAT./C.NATURAL.
1 MAESTRO CIENCIAS SOCIALES
1 MAESTRO EDUCACION FISICA
1 MAESTRO DE EDUCACION MUSICAL

MUNICIPIO: MALAGA
LOCALIDAD: MALAGA
CODIGO DE CENTRO: 29009466
NOMBRE: COLEGIO PUBLICO E.G.B.
RAFAEL DAVILA DIAZ (190)
DOMICILIO: PERPETUO SOCORRO-BDA.FUENSANTA-CARRANQ
REGIMEN DE PROVISION: ORDINARIO
CREACIONES: 1 MAESTRO DE EDUCACION MUSICAL
SUPRESIONES: 1 MAESTRO DE PRIM. CICLO/C.MEDIO
COMPOSICION RESULTANTE: 2 UNIDADES INFANTIL/PREESCOLAR
2 MAESTROS INFANTIL/PREESCOLAR
5 UNIDADES DE PRIM. CICLO/C.MED.
4 UNIDADES DE CICLO SUPERIOR
5 MAESTROS PRIM.CICLO/CICLO MED.
1 MAESTRO FILOLOGIA INGLES
1 MAESTRO FILOLOGIA FRANCES
1 MAESTRO MATEMATICAS/C.NATURA.
1 MAESTRO CIENCIAS SOCIALES
1 MAESTRO EDUCACION FISICA
1 MAESTRO DE EDUCACION MUSICAL
1 UNID./MAES. APOYO INTEGR. P.T.

MUNICIPIO: MALAGA
LOCALIDAD: MALAGA
CODIGO DE CENTRO: 29009478
NOMBRE: COLEGIO PUBLICO E.G.B.
(189)(VIRGEN DEL ROCIO)
DOMICILIO: VIRGEN DEL ROCIO (CARRANQUE)

REGIMEN DE PROVISION: ORDINARIO
INTEGRACIONES: DEL CENTRO PUBLICO DE E.E.
SANTA ROSA DE LIMA (168)
29003846, DE MALAGA
1 UNID./MAES. EE ESP. PED.TERAP.
COMPOSICION RESULTANTE: 1 UNIDAD DE INFANTIL/PREESCOLAR
1 MAESTRO DE INFANTIL/PREESCOLAR
5 UNIDADES DE PRIM. CICLO/C.MED.
3 UNIDADES DE CICLO SUPERIOR
8 MAESTROS PRIM.CICLO/CICLO MED.
1 MAESTRO FILOLOGIA INGLES
1 MAESTRO MATEMATICAS/C.NATURA.
1 MAESTRO CIENCIAS SOCIALES
1 MAESTRO EDUCACION FISICA
3 UNID./MAES. EE ESP. PED.TERAP.
2 UNID./MAES. APOYO INTEGR. P.T.
1 UNID./MAES. APOYO INTEGR. A.L.

MUNICIPIO: MALAGA
LOCALIDAD: MALAGA
CODIGO DE CENTRO: 29009673
NOMBRE: COLEGIO PUBLICO E.G.B.
MORALES,LOS (242)
DOMICILIO: PUERTO DE LA TORRE-URB.LOS MORALES
REGIMEN DE PROVISION: ORDINARIO
CREACIONES: 1 MAESTRO DE EDUCACION MUSICAL
SUPRESIONES: 1 MAESTRO MATEMATICAS/C.NATURA.
COMPOSICION RESULTANTE: 3 UNIDADES INFANTIL/PREESCOLAR
3 MAESTROS INFANTIL/PREESCOLAR
10 UNIDADES DE PRIM. CICLO/C.MED.
7 UNIDADES DE CICLO SUPERIOR
11 MAESTROS PRIM.CICLO/CICLO MED.
1 MAESTRO FILOLOGIA INGLES
1 MAESTRO FILOLOGIA FRANCES
1 MAESTRO FILOLOGIA CASTELLANA
2 MAESTROS MATEMAT./C.NATURAL.
1 MAESTRO CIENCIAS SOCIALES
1 MAESTRO EDUCACION FISICA
1 MAESTRO DE EDUCACION MUSICAL
1 UNID./MAES. APOYO INTEGR. A.L.

MUNICIPIO: MALAGA
LOCALIDAD: MALAGA
CODIGO DE CENTRO: 29009685
NOMBRE: COLEGIO PUBLICO E.G.B.
GARCIA LORCA (222)
DOMICILIO: C/ ALEMANIA 14
REGIMEN DE PROVISION: ORDINARIO
CREACIONES: 2 UNIDADES INFANTIL/PREESCOLAR
2 MAESTROS INFANTIL/PREESCOLAR
COMPOSICION RESULTANTE: 5 UNIDADES INFANTIL/PREESCOLAR
5 MAESTROS INFANTIL/PREESCOLAR
15 UNIDADES DE PRIM. CICLO/C.MED.
9 UNIDADES DE CICLO SUPERIOR
16 MAESTROS PRIM.CICLO/CICLO MED.
2 MAESTROS FILOLOGIA INGLES
1 MAESTRO FILOLOGIA FRANCES
1 MAESTRO FILOLOGIA CASTELLANA
3 MAESTROS MATEMAT./C.NATURAL.
2 MAESTROS CIENCIAS SOCIALES
1 MAESTRO EDUCACION FISICA
1 UNID./MAES. APOYO INTEGR. P.T.
1 UNID./MAES. APOYO INTEGR. A.L.

MUNICIPIO: MALAGA
LOCALIDAD: MALAGA
CODIGO DE CENTRO: 29008697
NOMBRE: COLEGIO PUBLICO E.G.B.
PAULO FREIRE (252)
DOMICILIO: EDUARDO DE PALACIO 8
REGIMEN DE PROVISION: ORDINARIO
INTEGRACIONES: DEL COLG.PUBLICO EGB (CAEP)
DOCTOR GALVEZ MOLL (216)
29003877, DE MALAGA
1 UNID./MAES. APOYO INTEGR. P.T.
SUPRESIONES: 1 UNIDAD DE PRIMER CICLO/C.MEDIO
1 MAESTRO DE PRIM. CICLO/C.MEDIO
COMPOSICION RESULTANTE: 15 UNIDADES DE PRIM. CICLO/C.MED.
12 UNIDADES DE CICLO SUPERIOR
16 MAESTROS PRIM.CICLO/CICLO MED.
2 MAESTROS FILOLOGIA INGLES
2 MAESTROS FILOLOGIA FRANCES
2 MAESTROS FILOLOGIA CASTELLA.
4 MAESTROS MATEMAT./C.NATURAL.
2 MAESTROS CIENCIAS SOCIALES
1 MAESTRO EDUCACION FISICA
1 UNID./MAES. APOYO INTEGR. P.T.

MUNICIPIO: MALAGA
LOCALIDAD: MALAGA
CODIGO DE CENTRO: 29009703
NOMBRE: COLEGIO PUBLICO E.G.B.
BLAS INFANTE (204)
DOMICILIO: ALCALDE JOSE HERNANDEZ N-4
REGIMEN DE PROVISION: ORDINARIO
CREACIONES: 1 UNIDAD DE INFANTIL/PREESCOLAR
1 MAESTRO DE INFANTIL/PREESCOLAR
SUPRESIONES: 1 UNIDAD DE CICLO SUPERIOR
1 MAESTRO FILOLOGIA CASTELLANA
1 UNID./MAES. APOYO INTEGR. P.T.
COMPOSICION RESULTANTE: 6 UNIDADES INFANTIL/PREESCOLAR
6 MAESTROS INFANTIL/PREESCOLAR
18 UNIDADES DE PRIM. CICLO/C.MED.
12 UNIDADES DE CICLO SUPERIOR
19 MAESTROS PRIM.CICLO/CICLO MED.
2 MAESTROS FILOLOGIA INGLES

2 MAESTROS FILOLOGIA FRANCES
1 MAESTRO FILOLOGIA CASTELLANA
4 MAESTROS MATEMAT./C.NATURAL.
2 MAESTROS CIENCIAS SOCIALES
2 MAESTROS EDUCACION FISICA
1 UNID./MAES. EE ESP. PED.TERAP.
2 UNID./MAES. APOYO INTEGR. A.L.

MUNICIPIO: MALAGA
LOCALIDAD: MALAGA
CODIGO DE CENTRO: 29009715
NOMBRE: COLEGIO PUBLICO E.G.B.
ANTONIO MACHADO (198)
DOMICILIO: CORREGIDOR CARLOS GARAFA S/N
REGIMEN DE PROVISION: ORDINARIO
CREACIONES: 1 MAESTRO DE EDUCACION MUSICAL
SUPRESIONES: 1 MAESTRO DE PRIM. CICLO/C.MEDIO
TRANSFORMACIONES: 1 UNID./MAES. EE ESP. PED.TERAP
EN: 1 UNID./MAES. APOYO INTEGR. P.T
COMPOSICION RESULTANTE: 1 UNIDAD DE INFANTIL/PREESCOLAR
1 MAESTRO DE INFANTIL/PREESCOLAR
16 UNIDADES DE PRIM. CICLO/C.MED.
11 UNIDADES DE CICLO SUPERIOR
16 MAESTROS PRIM.CICLO/CICLO MED.
2 MAESTROS FILOLOGIA INGLES
2 MAESTROS FILOLOGIA FRANCES
1 MAESTRO FILOLOGIA CASTELLANA
4 MAESTROS MATEMAT./C.NATURAL.
2 MAESTROS CIENCIAS SOCIALES
1 MAESTRO EDUCACION FISICA
1 MAESTRO DE EDUCACION MUSICAL
1 UNID./MAES. APOYO INTEGR. P.T.

MUNICIPIO: MALAGA
LOCALIDAD: MALAGA
CODIGO DE CENTRO: 29009727
NOMBRE: COLEGIO PUBLICO E.G.B.
RAMON DEL VALLE INCLAN (257)
DOMICILIO: ESC.MARIN HIGUERO S/N BDA._ECHEVARRIA
REGIMEN DE PROVISION: ORDINARIO
CREACIONES: 1 UNIDAD DE CICLO SUPERIOR
1 MAESTRO FILOLOGIA INGLES
INTEGRACIONES: DEL CENTRO PUBLICO DE PREESCOLAR
(416)(ARROYO PILONES)
29601914, DE MALAGA
1 UNIDAD DE INFANTIL/PREESCOLAR
1 MAESTRO DE INFANTIL/PREESCOLAR
SUPRESIONES: 1 UNIDAD DE PRIMER CICLO/C.MEDIO
1 MAESTRO DE PRIM. CICLO/C.MEDIO
COMPOSICION RESULTANTE: 6 UNIDADES INFANTIL/PREESCOLAR
6 MAESTROS INFANTIL/PREESCOLAR
11 UNIDADES DE PRIM. CICLO/C.MED.
8 UNIDADES DE CICLO SUPERIOR
12 MAESTROS PRIM.CICLO/CICLO MED.
2 MAESTROS FILOLOGIA INGLES
1 MAESTRO FILOLOGIA FRANCES
1 MAESTRO FILOLOGIA CASTELLANA
3 MAESTROS MATEMAT./C.NATURAL.
1 MAESTRO CIENCIAS SOCIALES
1 MAESTRO EDUCACION FISICA

MUNICIPIO: MALAGA
LOCALIDAD: MALAGA
CODIGO DE CENTRO: 29009739
NOMBRE: COLEGIO PUBLICO E.G.B.
SEVERO OCHOA (270)
DOMICILIO: URB.CARLINDA (ARROYO ANGELES)
REGIMEN DE PROVISION: ORDINARIO
SUPRESIONES: 2 UNIDADES DE PRIM. CICLO/C.MED.
2 MAESTROS PRIM.CICLO/CICLO MED.
COMPOSICION RESULTANTE: 5 UNIDADES INFANTIL/PREESCOLAR
5 MAESTROS INFANTIL/PREESCOLAR
16 UNIDADES DE PRIM. CICLO/C.MED.
13 UNIDADES DE CICLO SUPERIOR
17 MAESTROS PRIM.CICLO/CICLO MED.
2 MAESTROS FILOLOGIA INGLES
2 MAESTROS FILOLOGIA FRANCES
2 MAESTROS FILOLOGIA CASTELLA.
4 MAESTROS MATEMAT./C.NATURAL.
2 MAESTROS CIENCIAS SOCIALES
2 MAESTROS EDUCACION FISICA
2 UNID./MAES. APOYO INTEGR. P.T.
3 UNID./MAES. APOYO INTEGR. A.L.

MUNICIPIO: MALAGA
LOCALIDAD: MALAGA
CODIGO DE CENTRO: 29009740
NOMBRE: COLEGIO PUBLICO E.G.B.
PABLO RUIZ PICASSO (250)
DOMICILIO: C/ HONDURAS,1
REGIMEN DE PROVISION: ORDINARIO
SUPRESIONES: 1 UNIDAD DE CICLO SUPERIOR
1 MAESTRO FILOLOGIA CASTELLANA
COMPOSICION RESULTANTE: 15 UNIDADES DE PRIM. CICLO/C.MED.
11 UNIDADES DE CICLO SUPERIOR
16 MAESTROS PRIM.CICLO/CICLO MED.
2 MAESTROS FILOLOGIA INGLES
2 MAESTROS FILOLOGIA FRANCES
1 MAESTRO FILOLOGIA CASTELLANA
4 MAESTROS MATEMAT./C.NATURAL.
2 MAESTROS CIENCIAS SOCIALES
1 MAESTRO EDUCACION FISICA
1 UNID./MAES. EE ESP. PED.TERAP.
1 UNID./MAES. EE ESP. AUD. LENG.

MUNICIPIO: MALAGA
LOCALIDAD: MALAGA
CODIGO DE CENTRO: 29009752
NOMBRE: COLEGIO PUBLICO E.G.B.
SAN JOSE DE CALASANZ (264)
DOMICILIO: PESO DE LA HARINA
REGIMEN DE PROVISION: ORDINARIO
CREACIONES: 1 UNIDAD DE CICLO SUPERIOR
1 MAESTRO DE EDUCACION MUSICAL
SUPRESIONES: 2 UNIDADES DE PRIM. CICLO/C.MED.
2 MAESTROS PRIM.CICLO/CICLO MED.
TRANSFORMACIONES: 1 UNID./MAES. EE ESP. PED.TERAP
EN: 1 UNID./MAES. APOYO INTEGR. P.T
COMPOSICION RESULTANTE: 13 UNIDADES DE PRIM. CICLO/C.MED.
12 UNIDADES DE CICLO SUPERIOR
14 MAESTROS PRIM.CICLO/CICLO MED.
2 MAESTROS FILOLOGIA INGLES
2 MAESTROS FILOLOGIA FRANCES
1 MAESTRO FILOLOGIA CASTELLANA
4 MAESTROS MATEMAT./C.NATURAL.
2 MAESTROS CIENCIAS SOCIALES
1 MAESTRO EDUCACION FISICA
1 MAESTRO DE EDUCACION MUSICAL
1 UNID./MAES. EE ESP. PED.TERAP.
1 UNID./MAES. EE ESP. AUD. LENG.
1 UNID./MAES. APOYO INTEGR. P.T.

MUNICIPIO: MALAGA
LOCALIDAD: MALAGA
CODIGO DE CENTRO: 29009776
NOMBRE: COLEGIO PUBLICO E.G.B.
MANUEL DE FALLA (238)
DOMICILIO: AVDA.LA PALOMA (BOCANEGRA)
REGIMEN DE PROVISION: ORDINARIO
CREACIONES: 1 MAESTRO DE EDUCACION MUSICAL
SUPRESIONES: 1 MAESTRO CIENCIAS SOCIALES
TRANSFORMACIONES: 1 UNID./MAES. EE ESP. PED.TERAP
EN: 1 UNID./MAES. APOYO INTEGR. P.T
COMPOSICION RESULTANTE: 3 UNIDADES INFANTIL/PREESCOLAR
3 MAESTROS INFANTIL/PREESCOLAR
15 UNIDADES DE PRIM. CICLO/C.MED.
11 UNIDADES DE CICLO SUPERIOR
18 MAESTROS PRIM.CICLO/CICLO MED.
2 MAESTROS FILOLOGIA INGLES
2 MAESTROS FILOLOGIA FRANCES
1 MAESTRO FILOLOGIA CASTELLANA
4 MAESTROS MATEMAT./C.NATURAL.
1 MAESTRO CIENCIAS SOCIALES
1 MAESTRO EDUCACION FISICA
1 MAESTRO DE EDUCACION MUSICAL
1 UNID./MAES. APOYO INTEGR. P.T.

MUNICIPIO: MALAGA
LOCALIDAD: MALAGA
CODIGO DE CENTRO: 29009946
NOMBRE: COLEGIO PUBLICO E.G.B.
GUINDOS,LOS (225)
DOMICILIO: AVDA.GERARDO DIEGO S/N-URB.LOS GUINDOS
REGIMEN DE PROVISION: ORDINARIO
CREACIONES: 1 UNID./MAES. APOYO INTEGR. A.L.
SUPRESIONES: 1 UNIDAD DE PRIMER CICLO/C.MEDIO
1 MAESTRO DE PRIM. CICLO/C.MEDIO
COMPOSICION RESULTANTE: 6 UNIDADES INFANTIL/PREESCOLAR
6 MAESTROS INFANTIL/PREESCOLAR
16 UNIDADES DE PRIM. CICLO/C.MED.
11 UNIDADES DE CICLO SUPERIOR
17 MAESTROS PRIM.CICLO/CICLO MED.
2 MAESTROS FILOLOGIA INGLES
2 MAESTROS FILOLOGIA FRANCES
1 MAESTRO FILOLOGIA CASTELLANA
4 MAESTROS MATEMAT./C.NATURAL.
2 MAESTROS CIENCIAS SOCIALES
1 MAESTRO EDUCACION FISICA
1 UNID./MAES. APOYO INTEGR. P.T.
1 UNID./MAES. APOYO INTEGR. A.L.

MUNICIPIO: MALAGA
LOCALIDAD: MALAGA
CODIGO DE CENTRO: 29010018
NOMBRE: COLEGIO PUBLICO E.G.B.
ANGELES,LOS (196)
DOMICILIO: PASAJE COVADONGA-ARROYO DE LOS ANGELES
REGIMEN DE PROVISION: ORDINARIO
SUPRESIONES: 1 UNIDAD DE PRIMER CICLO/C.MEDIO
1 UNIDAD DE CICLO SUPERIOR
1 MAESTRO DE PRIM. CICLO/C.MEDIO
1 MAESTRO FILOLOGIA CASTELLANA
COMPOSICION RESULTANTE: 4 UNIDADES INFANTIL/PREESCOLAR
4 MAESTROS INFANTIL/PREESCOLAR
12 UNIDADES DE PRIM. CICLO/C.MED.
12 UNIDADES DE CICLO SUPERIOR
13 MAESTROS PRIM.CICLO/CICLO MED.
2 MAESTROS FILOLOGIA INGLES
2 MAESTROS FILOLOGIA FRANCES
1 MAESTRO FILOLOGIA CASTELLANA
4 MAESTROS MATEMAT./C.NATURAL.
2 MAESTROS CIENCIAS SOCIALES
2 MAESTROS EDUCACION FISICA
3 UNID./MAES. APOYO INTEGR. P.T.
1 UNID./MAES. APOYO INTEGR. A.L.

MUNICIPIO: MALAGA
LOCALIDAD: MALAGA
CODIGO DE CENTRO: 29010031
NOMBRE: COLEGIO PUBLICO E.G.B.
ISAAC ALBENIZ (229)

DOMICILIO: CORREG.FCO.MOLINA-BDA.TIRO DE PICHON
REGIMEN DE PROVISION: ORDINARIO
SUPRESIONES: 1 UNIDAD DE PRIMER CICLO/C.MEDIO
1 MAESTRO DE PRIM. CICLO/C.MEDIO
COMPOSICION RESULTANTE: 3 UNIDADES INFANTIL/PREESCOLAR
3 MAESTROS INFANTIL/PREESCOLAR
10 UNIDADES DE PRIM. CICLO/C.MED.
9 UNIDADES DE CICLO SUPERIOR
11 MAESTROS PRIM.CICLO/CICLO MED.
2 MAESTROS FILOLOGIA INGLES
1 MAESTRO FILOLOGIA FRANCES
1 MAESTRO FILOLOGIA CASTELLANA
3 MAESTROS MATEMAT./C.NATURAL.
2 MAESTROS CIENCIAS SOCIALES
1 MAESTRO EDUCACION FISICA
1 UNID./MAES. APOYO INTEGR. P.T.

MUNICIPIO: MALAGA
LOCALIDAD: MALAGA
CODIGO DE CENTRO: 29010043
NOMBRE: COLEGIO PUBLICO E.G.B.
LUIS VELASCO DAMAS (235)
DOMICILIO: MUÑOZ SECA S/N-CIUDAD JARDIN
REGIMEN DE PROVISION: ORDINARIO
SUPRESIONES: 2 UNIDADES DE PRIM. CICLO/C.MED.
2 MAESTROS PRIM.CICLO/CICLO MED.
COMPOSICION RESULTANTE: 2 UNIDADES DE PRIM. CICLO/C.MED.
3 UNIDADES DE CICLO SUPERIOR
2 MAESTROS PRIM.CICLO/CICLO MED.
1 MAESTRO FILOLOGIA INGLES
1 MAESTRO MATEMATICAS/C.NATURA.
1 MAESTRO CIENCIAS SOCIALES
1 MAESTRO EDUCACION FISICA

MUNICIPIO: MALAGA
LOCALIDAD: MALAGA
CODIGO DE CENTRO: 29010055
NOMBRE: COLEGIO PUBLICO E.G.B.
JOSE MARIA TORRIJOS (232)
DOMICILIO: BDA.VISTAFRANCA
REGIMEN DE PROVISION: ORDINARIO
CREACIONES: 1 UNIDAD DE CICLO SUPERIOR
1 MAESTRO MATEMATICAS/C.NATURA.
SUPRESIONES: 5 UNIDADES DE PRIM. CICLO/C.MED.
5 MAESTROS PRIM.CICLO/CICLO MED.
1 UNID./MAES. APOYO INTEGR. P.T.
COMPOSICION RESULTANTE: 14 UNIDADES DE PRIM. CICLO/C.MED.
14 UNIDADES DE CICLO SUPERIOR
15 MAESTROS PRIM.CICLO/CICLO MED.
2 MAESTROS FILOLOGIA INGLES
2 MAESTROS FILOLOGIA FRANCES
2 MAESTROS FILOLOGIA CASTELLA.
5 MAESTROS MATEMAT./C.NATURAL.
2 MAESTROS CIENCIAS SOCIALES
2 MAESTROS EDUCACION FISICA
1 UNID./MAES. APOYO INTEGR. P.T.

MUNICIPIO: MALAGA
LOCALIDAD: MALAGA
CODIGO DE CENTRO: 29010298
NOMBRE: COLEGIO PUBLICO E.G.B.
TARTESSOS (272)
DOMICILIO: C/NTA.SRA. DE LAS CANDELAS, 37
REGIMEN DE PROVISION: ORDINARIO
CREACIONES: 1 UNIDAD DE CICLO SUPERIOR
1 MAESTRO DE EDUCACION MUSICAL
SUPRESIONES: 1 UNIDAD DE PRIMER CICLO/C.MEDIO
1 MAESTRO DE PRIM. CICLO/C.MEDIO
COMPOSICION RESULTANTE: 4 UNIDADES INFANTIL/PREESCOLAR
4 MAESTROS INFANTIL/PREESCOLAR
10 UNIDADES DE PRIM. CICLO/C.MED.
7 UNIDADES DE CICLO SUPERIOR
11 MAESTROS PRIM.CICLO/CICLO MED.
1 MAESTRO FILOLOGIA INGLES
1 MAESTRO FILOLOGIA FRANCES
1 MAESTRO FILOLOGIA CASTELLANA
2 MAESTROS MATEMAT./C.NATURAL.
1 MAESTRO CIENCIAS SOCIALES
1 MAESTRO EDUCACION FISICA
1 MAESTRO DE EDUCACION MUSICAL
2 UNID./MAES. APOYO INTEGR. P.T.
2 UNID./MAES. APOYO INTEGR. A.L.

MUNICIPIO: MALAGA
LOCALIDAD: MALAGA
CODIGO DE CENTRO: 29010353
NOMBRE: COLEGIO PUBLICO E.G.B.
NEILL (243)
DOMICILIO: BDA.STA.CRISTINA
REGIMEN DE PROVISION: ORDINARIO
CREACIONES: 1 UNIDAD DE INFANTIL/PREESCOLAR
1 MAESTRO DE INFANTIL/PREESCOLAR
1 UNIDAD DE CICLO SUPERIOR
1 MAESTRO FILOLOGIA INGLES
SUPRESIONES: 1 UNIDAD DE PRIMER CICLO/C.MEDIO
1 MAESTRO DE PRIM. CICLO/C.MEDIO
COMPOSICION RESULTANTE: 6 UNIDADES INFANTIL/PREESCOLAR
6 MAESTROS INFANTIL/PREESCOLAR
10 UNIDADES DE PRIM. CICLO/C.MED.
8 UNIDADES DE CICLO SUPERIOR
11 MAESTROS PRIM.CICLO/CICLO MED.
2 MAESTROS FILOLOGIA INGLES
1 MAESTRO FILOLOGIA FRANCES
1 MAESTRO FILOLOGIA CASTELLANA
3 MAESTROS MATEMAT./C.NATURAL.
1 MAESTRO CIENCIAS SOCIALES

1 MAESTRO EDUCACION FISICA
2 UNID./MAES. APOYO INTEGR. P.T.
1 UNID./MAES. APOYO INTEGR. A.L.

MUNICIPIO: MALAGA
LOCALIDAD: MALAGA
CODIGO DE CENTRO: 29010687
NOMBRE: COLEGIO PUBLICO E.G.B.
FUENTE ALEGRE (221)
DOMICILIO: BDA.FUENTE ALEGRE(PUERTO DE LA TORRE)
REGIMEN DE PROVISION: ORDINARIO
CREACIONES: 1 MAESTRO DE EDUCACION MUSICAL
INTEGRACIONES: DEL CENTRO PUBLICO DE E.E.
CIUDAD JARDIN (164)
29003634, DE MALAGA
1 UNID./MAES. EE ESP. PED.TERAP.
SUPRESIONES: 1 MAESTRO DE PRIM. CICLO/C.MEDIO
TRANSFORMACIONES: 1 UNID./MAES. EE ESP. PED.TERAP
EN: 1 UNID./MAES. APOYO INTEGR. P.T
COMPOSICION RESULTANTE: 4 UNIDADES INFANTIL/PREESCOLAR
4 MAESTROS INFANTIL/PREESCOLAR
10 UNIDADES DE PRIM. CICLO/C.MED.
6 UNIDADES DE CICLO SUPERIOR
10 MAESTROS PRIM.CICLO/CICLO MED.
1 MAESTRO FILOLOGIA INGLES
1 MAESTRO FILOLOGIA FRANCES
1 MAESTRO FILOLOGIA CASTELLANA
2 MAESTROS MATEMAT./C.NATURAL.
1 MAESTRO CIENCIAS SOCIALES
1 MAESTRO EDUCACION FISICA
1 MAESTRO DE EDUCACION MUSICAL
1 UNID./MAES. APOYO INTEGR. P.T.

MUNICIPIO: MALAGA
LOCALIDAD: MALAGA
CODIGO DE CENTRO: 29011254
NOMBRE: COLEGIO PUBLICO E.G.B.
MARIA ZAMBRANO (239)
DOMICILIO: LAS MORERAS S/N-BDA.LOS CIPRESES
REGIMEN DE PROVISION: ORDINARIO
INTEGRACIONES: DEL CENTRO PUBLICO DE E.E.
CIUDAD JARDIN (164)
29003634, DE MALAGA
1 UNID./MAES. EE ESP. PED.TERAP.
TRANSFORMACIONES: 1 UNID./MAES. EE ESP. PED.TERAP
EN: 1 UNID./MAES. APOYO INTEGR. P.T
COMPOSICION RESULTANTE: 2 UNIDADES INFANTIL/PREESCOLAR
2 MAESTROS INFANTIL/PREESCOLAR
5 UNIDADES DE PRIM. CICLO/C.MED.
3 UNIDADES DE CICLO SUPERIOR
5 MAESTROS PRIM.CICLO/CICLO MED.
1 MAESTRO FILOLOGIA INGLES
1 MAESTRO MATEMATICAS/C.NATURA.
1 MAESTRO CIENCIAS SOCIALES
1 MAESTRO EDUCACION FISICA
1 UNID./MAES. APOYO INTEGR. P.T.

MUNICIPIO: MALAGA
LOCALIDAD: MALAGA
CODIGO DE CENTRO: 29011345
NOMBRE: COLEGIO PUBLICO E.G.B.
PINTOR DENIS BELGRANO (253)
DOMICILIO: BDA.LA PALMA (COLONIA STA.INES)
REGIMEN DE PROVISION: ORDINARIO
SUPRESIONES: 2 UNIDADES DE PRIM. CICLO/C.MED.
2 MAESTROS PRIM.CICLO/CICLO MED.
COMPOSICION RESULTANTE: 1 UNIDAD DE INFANTIL/PREESCOLAR
1 MAESTRO DE INFANTIL/PREESCOLAR
3 UNIDADES DE PRIM. CICLO/C.MED.
3 UNIDADES DE CICLO SUPERIOR
3 MAESTROS PRIM.CICLO/CICLO MED.
1 MAESTRO FILOLOGIA INGLES
1 MAESTRO MATEMATICAS/C.NATURA.
1 MAESTRO CIENCIAS SOCIALES
1 MAESTRO EDUCACION FISICA

MUNICIPIO: MALAGA
LOCALIDAD: MALAGA
CODIGO DE CENTRO: 29011357
NOMBRE: COLEGIO PUBLICO E.G.B.
ALEGRIA DE LA HUERTA (193)
DOMICILIO: URB.ALEGRIA DE LA HUERTA-BORDE ALEGRE
REGIMEN DE PROVISION: ORDINARIO
SUPRESIONES: 2 UNIDADES DE PRIM. CICLO/C.MED.
2 MAESTROS PRIM.CICLO/CICLO MED.
COMPOSICION RESULTANTE: 2 UNIDADES INFANTIL/PREESCOLAR
2 MAESTROS INFANTIL/PREESCOLAR
8 UNIDADES DE PRIM. CICLO/C.MED.
8 UNIDADES DE CICLO SUPERIOR
9 MAESTROS PRIM.CICLO/CICLO MED.
2 MAESTROS FILOLOGIA INGLES
1 MAESTRO FILOLOGIA FRANCES
1 MAESTRO FILOLOGIA CASTELLANA
3 MAESTROS MATEMAT./C.NATURAL.
1 MAESTRO CIENCIAS SOCIALES
1 MAESTRO EDUCACION FISICA
1 UNID./MAES. EE ESP. PED.TERAP.

MUNICIPIO: MALAGA
LOCALIDAD: MALAGA
CODIGO DE CENTRO: 29011591
NOMBRE: COLEGIO PUBLICO E.G.B.
PABLO NERUDA (152)
DOMICILIO: J.M. PEREZ ESTRADA
REGIMEN DE PROVISION: ORDINARIO

COMPOSICION RESULTANTE: 2 UNIDADES INFANTIL/PREESCOLAR
2 MAESTROS INFANTIL/PREESCOLAR
5 UNIDADES DE PRIM. CICLO/C.MED.
3 UNIDADES DE CICLO SUPERIOR
5 MAESTROS PRIM.CICLO/CICLO MED.
1 MAESTRO FILOLOGIA INGLES
1 MAESTRO MATEMATICAS/C.NATURA.
1 MAESTRO CIENCIAS SOCIALES
1 MAESTRO EDUCACION FISICA
N.DOMIC. SAN JOSE DEL VISO

MUNICIPIO: MALAGA
LOCALIDAD: MALAGA
CODIGO DE CENTRO: 29011818
NOMBRE: COLEGIO PUBLICO E.G.B.
PROFESOR TIERNO GALVAN (187)
DOMICILIO: URB. EL CONSUL
REGIMEN DE PROVISION: ORDINARIO
SUPRESIONES: 1 UNIDAD DE CICLO SUPERIOR
1 MAESTRO MATEMATICAS/C.NATURA.
COMPOSICION RESULTANTE: 3 UNIDADES INFANTIL/PREESCOLAR
3 MAESTROS INFANTIL/PREESCOLAR
8 UNIDADES DE PRIM. CICLO/C.MED.
4 UNIDADES DE CICLO SUPERIOR
9 MAESTROS PRIM.CICLO/CICLO MED.
1 MAESTRO FILOLOGIA INGLES
1 MAESTRO FILOLOGIA FRANCES
1 MAESTRO MATEMATICAS/C.NATURA.
1 MAESTRO CIENCIAS SOCIALES
1 MAESTRO EDUCACION FISICA
1 UNID./MAES. APOYO INTEGR. P.T.

MUNICIPIO: MALAGA
LOCALIDAD: MALAGA
CODIGO DE CENTRO: 29011892
NOMBRE: COLEGIO PUBLICO E.G.B.
SIMON BOLIVAR (271)
DOMICILIO: URB.EL COPO-CORTIJO TORRES
REGIMEN DE PROVISION: ORDINARIO
CREACIONES: 1 UNIDAD DE CICLO SUPERIOR
1 MAESTRO DE EDUCACION MUSICAL
SUPRESIONES: 1 UNIDAD DE INFANTIL/PREESCOLAR
1 MAESTRO DE INFANTIL/PREESCOLAR
COMPOSICION RESULTANTE: 5 UNIDADES INFANTIL/PREESCOLAR
5 MAESTROS INFANTIL/PREESCOLAR
15 UNIDADES DE PRIM. CICLO/C.MED.
7 UNIDADES DE CICLO SUPERIOR
16 MAESTROS PRIM.CICLO/CICLO MED.
1 MAESTRO FILOLOGIA INGLES
1 MAESTRO FILOLOGIA FRANCES
1 MAESTRO FILOLOGIA CASTELLANA
2 MAESTROS MATEMAT./C.NATURAL.
1 MAESTRO CIENCIAS SOCIALES
1 MAESTRO EDUCACION FISICA
1 MAESTRO DE EDUCACION MUSICAL
1 UNID./MAES. EE ESP. PED.TERAP.

MUNICIPIO: MALAGA
LOCALIDAD: MALAGA
CODIGO DE CENTRO: 29011709
NOMBRE: COLEGIO PUBLICO E.G.B.
JABEGA (230)
DOMICILIO: ALCALDE JOAQUIN ALONSO 17
REGIMEN DE PROVISION: ORDINARIO
CREACIONES: 3 UNIDADES INFANTIL/PREESCOLAR
3 MAESTROS INFANTIL/PREESCOLAR
SUPRESIONES: 1 UNIDAD DE PRIMER CICLO/C.MEDIO
3 UNIDADES DE CICLO SUPERIOR
1 MAESTRO DE PRIM. CICLO/C.MEDIO
1 MAESTRO FILOLOGIA CASTELLANA
1 MAESTRO MATEMATICAS/C.NATURA.
1 MAESTRO CIENCIAS SOCIALES
COMPOSICION RESULTANTE: 3 UNIDADES INFANTIL/PREESCOLAR
3 MAESTROS INFANTIL/PREESCOLAR
5 UNIDADES DE PRIM. CICLO/C.MED.
6 UNIDADES DE CICLO SUPERIOR
6 MAESTROS PRIM.CICLO/CICLO MED.
2 MAESTROS FILOLOGIA INGLES
1 MAESTRO FILOLOGIA FRANCES
2 MAESTROS MATEMAT./C.NATURAL.
1 MAESTRO CIENCIAS SOCIALES
1 MAESTRO EDUCACION FISICA
2 UNID./MAES. APOYO INTEGR. P.T.
1 UNID./MAES. APOYO INTEGR. A.L.

MUNICIPIO: MALAGA
LOCALIDAD: MALAGA
CODIGO DE CENTRO: 29011710
NOMBRE: COLEGIO PUBLICO E.G.B.
(188)(TORCAL)
DOMICILIO: URB.EL TORCAL
REGIMEN DE PROVISION: ORDINARIO
CREACIONES: 1 UNIDAD DE PRIMER CICLO/C.MEDIO
1 MAESTRO DE PRIM. CICLO/C.MEDIO
SUPRESIONES: 1 UNIDAD DE CICLO SUPERIOR
1 MAESTRO FILOLOGIA FRANCES
COMPOSICION RESULTANTE: 13 UNIDADES DE PRIM. CICLO/C.MED.
10 UNIDADES DE CICLO SUPERIOR
14 MAESTROS PRIM.CICLO/CICLO MED.
2 MAESTROS FILOLOGIA INGLES
1 MAESTRO FILOLOGIA FRANCES
1 MAESTRO FILOLOGIA CASTELLANA
4 MAESTROS MATEMAT./C.NATURAL.
2 MAESTROS CIENCIAS SOCIALES
1 MAESTRO EDUCACION FISICA

MUNICIPIO: MALAGA
LOCALIDAD: MALAGA
CODIGO DE CENTRO: 29011813
NOMBRE: COLEGIO PUBLICO E.G.B.
BENITO PEREZ GALDOS (167)
DOMICILIO: VENTILLAS DE TOLEDO, S/N
REGIMEN DE PROVISION: ORDINARIO
CREACIONES: 1 UNIDAD DE CICLO SUPERIOR
1 MAESTRO FILOLOGIA INGLES
INTEGRACIONES: DEL CENTRO PUBLICO DE E.E.
CIUDAD JARDIN (164)
29003634, DE MALAGA
1 UNID./MAES. EE ESP. PED.TERAP.
SUPRESIONES: 1 UNIDAD DE PRIMER CICLO/C.MEDIO
1 MAESTRO DE PRIM. CICLO/C.MEDIO
TRANSFORMACIONES: 1 UNID./MAES. EE ESP. PED.TERAP
EN: 1 UNID./MAES. APOYO INTEGR. P.T
COMPOSICION RESULTANTE: 4 UNIDADES INFANTIL/PREESCOLAR
4 MAESTROS INFANTIL/PREESCOLAR
10 UNIDADES DE PRIM. CICLO/C.MED.
4 UNIDADES DE CICLO SUPERIOR
11 MAESTROS PRIM.CICLO/CICLO MED.
2 MAESTROS FILOLOGIA INGLES
1 MAESTRO MATEMATICAS/C.NATURA.
1 MAESTRO CIENCIAS SOCIALES
1 MAESTRO EDUCACION FISICA
2 UNID./MAES. APOYO INTEGR. P.T.
1 UNID./MAES. APOYO INTEGR. A.L.

MUNICIPIO: MALAGA
LOCALIDAD: MALAGA
CODIGO DE CENTRO: 29011898
NOMBRE: COLEGIO PUBLICO E.G.B.
MIGUEL HERNANDEZ (185)
DOMICILIO: PLAYA VIRGINIA-EL PALO
REGIMEN DE PROVISION: ORDINARIO
DESGLOSES: AL COLEGIO PUBLICO E.G.B.
DOCTOR FLEMING (215)
29005357, DE MALAGA
1 UNID./MAES. APOYO INTEGR. P.T.
COMPOSICION RESULTANTE: 2 UNIDADES INFANTIL/PREESCOLAR
2 MAESTROS INFANTIL/PREESCOLAR
5 UNIDADES DE PRIM. CICLO/C.MED.
4 UNIDADES DE CICLO SUPERIOR
6 MAESTROS PRIM.CICLO/CICLO MED.
1 MAESTRO FILOLOGIA INGLES
1 MAESTRO FILOLOGIA FRANCES
1 MAESTRO MATEMATICAS/C.NATURA.
1 MAESTRO CIENCIAS SOCIALES
1 MAESTRO EDUCACION FISICA
1 UNID./MAES. APOYO INTEGR. P.T.
1 UNID./MAES. APOYO INTEGR. A.L.

MUNICIPIO: MALAGA
LOCALIDAD: MALAGA
CODIGO DE CENTRO: 29011904
NOMBRE: COLEGIO PUBLICO E.G.B.
HERNANDEZ CANOVAS (226)
DOMICILIO: ALCALDE MORENO VERDEJO
REGIMEN DE PROVISION: ORDINARIO
INTEGRACIONES: DEL CENTRO PUBLICO DE E.E.
CIUDAD JARDIN (164)
29003634, DE MALAGA
1 UNID./MAES. EE ESP. AUD. LENG.
TRANSFORMACIONES: 1 UNID./MAES. EE ESP. AUD. LENG
EN: 1 UNID./MAES. APOYO INTEGR. A.L
COMPOSICION RESULTANTE: 4 UNIDADES INFANTIL/PREESCOLAR
4 MAESTROS INFANTIL/PREESCOLAR
12 UNIDADES DE PRIM. CICLO/C.MED.
6 UNIDADES DE CICLO SUPERIOR
13 MAESTROS PRIM.CICLO/CICLO MED.
1 MAESTRO FILOLOGIA INGLES
1 MAESTRO FILOLOGIA FRANCES
1 MAESTRO FILOLOGIA CASTELLANA
2 MAESTROS MATEMAT./C.NATURAL.
1 MAESTRO CIENCIAS SOCIALES
1 MAESTRO EDUCACION FISICA
1 UNID./MAES. APOYO INTEGR. P.T.
1 UNID./MAES. APOYO INTEGR. A.L.

MUNICIPIO: MALAGA
LOCALIDAD: MALAGA
CODIGO DE CENTRO: 29011916
NOMBRE: COLEGIO PUBLICO E.G.B.
PEDRO SALINAS (186)
DOMICILIO: MACIZO GALAICO S/N BAD.SALINAS
REGIMEN DE PROVISION: ORDINARIO
SUPRESIONES: 1 UNIDAD DE INFANTIL/PREESCOLAR
1 MAESTRO DE INFANTIL/PREESCOLAR
1 UNIDAD DE PRIMER CICLO/C.MEDIO
1 MAESTRO DE PRIM. CICLO/C.MEDIO
COMPOSICION RESULTANTE: 1 UNIDAD DE INFANTIL/PREESCOLAR
1 MAESTRO DE INFANTIL/PREESCOLAR
4 UNIDADES DE PRIM. CICLO/C.MED.
3 UNIDADES DE CICLO SUPERIOR
4 MAESTROS PRIM.CICLO/CICLO MED.
1 MAESTRO FILOLOGIA INGLES
1 MAESTRO MATEMATICAS/C.NATURA.
1 MAESTRO CIENCIAS SOCIALES
1 MAESTRO EDUCACION FISICA

MUNICIPIO: MALAGA
LOCALIDAD: MALAGA
CODIGO DE CENTRO: 29601689
NOMBRE: COLEGIO PUBLICO E.G.B.
JUAN RAMON JIMENEZ (407)

DOMICILIO: C/ FERNANDEZ FERMINA S/N
REGIMEN DE PROVISION: ORDINARIO
CREACIONES: 2 UNIDADES INFANTIL/PREESCOLAR
2 MAESTROS INFANTIL/PREESCOLAR
INTEGRACIONES: DEL CENTRO PUBLICO DE E.E.
CIUDAD JARDIN (164)
29003634, DE MALAGA
1 UNID./MAES. EE ESP. PED.TERAP.
TRANSFORMACIONES: 1 UNID./MAES. EE ESP. PED.TERAP
EN: 1 UNID./MAES. APOYO INTEGR. P.T
COMPOSICION RESULTANTE: 4 UNIDADES INFANTIL/PREESCOLAR
4 MAESTROS INFANTIL/PREESCOLAR
10 UNIDADES DE PRIM. CICLO/C.MED.
8 UNIDADES DE CICLO SUPERIOR
11 MAESTROS PRIM.CICLO/CICLO MED.
1 MAESTRO FILOLOGIA INGLES
1 MAESTRO FILOLOGIA FRANCES
1 MAESTRO FILOLOGIA CASTELLANA
2 MAESTROS MATEMAT./C.NATURAL.
1 MAESTRO CIENCIAS SOCIALES
1 MAESTRO EDUCACION FISICA
1 UNID./MAES. APOYO INTEGR. P.T.

MUNICIPIO: MALAGA
LOCALIDAD: MALAGA
CODIGO DE CENTRO: 29601880
NOMBRE: COLEGIO PUBLICO E.G.B.
VICTORIA KENT (419)
DOMICILIO: C/ CAMINO DE PATO S/N
REGIMEN DE PROVISION: ORDINARIO
CREACIONES: 1 UNIDAD DE CICLO SUPERIOR
1 MAESTRO MATEMATICAS/C.NATURA.
SUPRESIONES: 1 UNIDAD DE PRIMER CICLO/C.MEDIO
1 MAESTRO DE PRIM. CICLO/C.MEDIO
TRANSFORMACIONES: 1 UNID./MAES. EE ESP. PED.TERAP
EN: 1 UNID./MAES. APOYO INTEGR. P.T
COMPOSICION RESULTANTE: 4 UNIDADES INFANTIL/PREESCOLAR
4 MAESTROS INFANTIL/PREESCOLAR
10 UNIDADES DE PRIM. CICLO/C.MED.
5 UNIDADES DE CICLO SUPERIOR
11 MAESTROS PRIM.CICLO/CICLO MED.
1 MAESTRO FILOLOGIA INGLES
1 MAESTRO FILOLOGIA FRANCES
2 MAESTROS MATEMAT./C.NATURAL.
1 MAESTRO CIENCIAS SOCIALES
1 MAESTRO EDUCACION FISICA
1 UNID./MAES. EE ESP. PED.TERAP.
2 UNID./MAES. APOYO INTEGR. P.T.
2 UNID./MAES. APOYO INTEGR. A.L.

MUNICIPIO: MALAGA
LOCALIDAD: MALAGA
CODIGO DE CENTRO: 29601872
NOMBRE: COLEGIO PUBLICO E.G.B.
HANS CHRISTIAN ANDERSEN (418)
DOMICILIO: C/ HUERTA JIMENEZ S/N
REGIMEN DE PROVISION: ORDINARIO
CREACIONES: 1 MAESTRO DE EDUCACION MUSICAL
SUPRESIONES: 1 MAESTRO DE PRIM. CICLO/C.MEDIO
COMPOSICION RESULTANTE: 4 UNIDADES INFANTIL/PREESCOLAR
4 MAESTROS INFANTIL/PREESCOLAR
12 UNIDADES DE PRIM. CICLO/C.MED.
8 UNIDADES DE CICLO SUPERIOR
12 MAESTROS PRIM.CICLO/CICLO MED.
2 MAESTROS FILOLOGIA INGLES
1 MAESTRO FILOLOGIA FRANCES
1 MAESTRO FILOLOGIA CASTELLANA
3 MAESTROS MATEMAT./C.NATURAL.
1 MAESTRO CIENCIAS SOCIALES
1 MAESTRO EDUCACION FISICA
1 MAESTRO DE EDUCACION MUSICAL
1 UNID./MAES. APOYO INTEGR. A.L.

MUNICIPIO: MALAGA
LOCALIDAD: MALAGA
CODIGO DE CENTRO: 29602438
NOMBRE: COLEGIO PUBLICO E.G.B.
EL EJIDO (463)
DOMICILIO: C/EL EJIDO S/N
REGIMEN DE PROVISION: ORDINARIO
SUPRESIONES: 2 UNIDADES DE CICLO SUPERIOR
1 MAESTRO MATEMATICAS/C.NATURA.
1 MAESTRO EDUCACION FISICA
TRANSFORMACIONES: 1 UNID./MAES. EE ESP. PED.TERAP
EN: 1 UNID./MAES. APOYO INTEGR. P.T
COMPOSICION RESULTANTE: 5 UNIDADES INFANTIL/PREESCOLAR
5 MAESTROS INFANTIL/PREESCOLAR
9 UNIDADES DE PRIM. CICLO/C.MED.
6 UNIDADES DE CICLO SUPERIOR
10 MAESTROS PRIM.CICLO/CICLO MED.
1 MAESTRO FILOLOGIA INGLES
1 MAESTRO FILOLOGIA FRANCES
1 MAESTRO FILOLOGIA CASTELLANA
2 MAESTROS MATEMAT./C.NATURAL.
1 MAESTRO CIENCIAS SOCIALES
1 MAESTRO EDUCACION FISICA
2 UNID./MAES. APOYO INTEGR. P.T.
OTROS CAMBIOS: N.DENOM. LEX FLAVIA MALACITANA (463)

MUNICIPIO: MALAGA
LOCALIDAD: MALAGA
CODIGO DE CENTRO: 29601914
NOMBRE: CENTRO PUBLICO DE PREESCOLAR
(416)(ARROYO PILONES)
DOMICILIO: C/ARROYO PILONES-PEDREGALEJO
REGIMEN DE PROVISION: ORDINARIO

DESGLOSES: AL COLEGIO PUBLICO E.G.B.
RAMON DEL VALLE INCLAN (257)
29009727, DE MALAGA
1 UNIDAD DE INFANTIL/PREESCOLAR
1 MAESTRO DE INFANTIL/PREESCOLAR
DESAPARECE COMO TAL

MUNICIPIO: MALAGA
LOCALIDAD: MALAGA
CODIGO DE CENTRO: 29003634
NOMBRE: CENTRO PUBLICO DE E.E.
CIUDAD JARDIN (164)
DOMICILIO: AVDA. JACINTO BENAVENTE 9
REGIMEN DE PROVISION: ORDINARIO
DESGLOSES: AL COLEGIO PUBLICO E.G.B.
HERNANDEZ CANOVAS (226)
29011904, DE MALAGA
1 UNID./MAES. EE ESP. AUD. LENG.
AL COLG.PUBLICO EGB (CAEP)
ALHUCEMA (442)
29010699, DE MALAGA
1 UNID./MAES. EE ESP. AUD. LENG.
AL COLEGIO PUBLICO E.G.B.
HOGARSOL (228)
29003816, DE MALAGA
1 UNID./MAES. EE ESP. PED.TERAP.
AL COLG.PUBLICO EGB (CAEP)
BERGAMIN (202)
29005394, DE MALAGA
1 UNID./MAES. EE ESP. PED.TERAP.
AL COLEGIO PUBLICO E.G.B.
JUAN RAMON JIMENEZ (407)
29601689, DE MALAGA
1 UNID./MAES. EE ESP. PED.TERAP.
AL COLEGIO PUBLICO E.G.B.
PRATICAS MIXTO N-1 (255)
29003622, DE MALAGA
1 UNID./MAES. EE ESP. PED.TERAP.
AL COLEGIO PUBLICO E.G.B.
BENITO PEREZ GALDOS (167)
29011813, DE MALAGA
1 UNID./MAES. EE ESP. PED.TERAP.
AL COLEGIO PUBLICO E.G.B.
MIRAFLORES DE LOS ANGELES (241)
29004742, DE MALAGA
1 UNID./MAES. EE ESP. PED.TERAP.
AL COLEGIO PUBLICO E.G.B.
MARIA ZAMBRANO (239)
29011254, DE MALAGA
1 UNID./MAES. EE ESP. PED.TERAP.
AL COLEGIO PUBLICO E.G.B.
FUENTE ALEGRE (221)
29010687, DE MALAGA
1 UNID./MAES. EE ESP. PED.TERAP.

DESAPARECE COMO TAL

MUNICIPIO: MALAGA
LOCALIDAD: MALAGA
CODIGO DE CENTRO: 29003646
NOMBRE: CENTRO PUBLICO DE E.E.
SANTA ROSA DE LIMA (166)
DOMICILIO: BDA.PORTADA ALTA-CORREG.CARLOS GARRAFA
REGIMEN DE PROVISION: ORDINARIO
DESGLOSES: AL COLEGIO PUBLICO E.G.B.
(189)(VIRGEN DEL ROCIO)
29009476, DE MALAGA
1 UNID./MAES. EE ESP. PED.TERAP.
SUPRESIONES: 5 UNID./MAES. EE ESP. PED.TERAP.
COMPOSICION RESULTANTE: 25 UNID./MAES. EE ESP. PED.TERAP.

MUNICIPIO: MALAGA
LOCALIDAD: MALAGA
CODIGO DE CENTRO: 29003701
NOMBRE: COLG.PUBLICO EGB (CAEP)
MIGUEL DE CERVANTES (240)
DOMICILIO: LOPEZ DOMINGUEZ 6
REGIMEN DE PROVISION: ORDINARIO
SUPRESIONES: 1 UNIDAD DE CICLO SUPERIOR
1 MAESTRO MATEMATICAS/C.NATURA.
COMPOSICION RESULTANTE: 3 UNIDADES INFANTIL/PREESCOLAR
3 MAESTROS INFANTIL/PREESCOLAR
6 UNIDADES DE PRIM. CICLO/C.MED.
4 UNIDADES DE CICLO SUPERIOR
7 MAESTROS PRIM.CICLO/CICLO MED.
1 MAESTRO FILOLOGIA INGLES
1 MAESTRO FILOLOGIA FRANCES
1 MAESTRO MATEMATICAS/C.NATURA.
1 MAESTRO CIENCIAS SOCIALES
1 MAESTRO EDUCACION FISICA
1 MAESTRO APOYO A CICLOS

MUNICIPIO: MALAGA
LOCALIDAD: MALAGA
CODIGO DE CENTRO: 29003665
NOMBRE: COLG.PUBLICO EGB (CAEP)
NUESTRA SEÑORA DEL CARMEN (248)
DOMICILIO: LOPEZ PINTO, 23-PLAYA SAN ANDRES
REGIMEN DE PROVISION: ORDINARIO
SUPRESIONES: 1 UNIDAD DE PRIMER CICLO/C.MEDIO
1 MAESTRO DE PRIM. CICLO/C.MEDIO
COMPOSICION RESULTANTE: 2 UNIDADES INFANTIL/PREESCOLAR
2 MAESTROS INFANTIL/PREESCOLAR
4 UNIDADES DE PRIM. CICLO/C.MED.
3 UNIDADES DE CICLO SUPERIOR
4 MAESTROS PRIM.CICLO/CICLO MED.
1 MAESTRO FILOLOGIA INGLES

1 MAESTRO MATEMATICAS/C.NATURA.
1 MAESTRO CIENCIAS SOCIALES
1 MAESTRO EDUCACION FISICA
1 MAESTRO APOYO A CICLOS

MUNICIPIO: MALAGA
LOCALIDAD: MALAGA
CODIGO DE CENTRO: 29003877
NOMBRE: COLG.PUBLICO EGB (CAEP)
DOCTOR GALVEZ MOLL (216)
DOMICILIO: DR GALVEZ MOLL.BDA.PALMILLA
REGIMEN DE PROVISION: ORDINARIO
DESGLOSES: AL COLEGIO PUBLICO E.G.B.
PAULO FREIRE (252)
29009697, DE MALAGA
1 UNID./MAES. APOYO INTEGR. P.T.
SUPRESIONES: 1 UNIDAD DE CICLO SUPERIOR
1 MAESTRO FILOLOGIA CASTELLANA
COMPOSICION RESULTANTE: 6 UNIDADES INFANTIL/PREESCOLAR
6 MAESTROS INFANTIL/PREESCOLAR
11 UNIDADES DE PRIM. CICLO/C.MED.
7 UNIDADES DE CICLO SUPERIOR
12 MAESTROS PRIM.CICLO/CICLO MED.
2 MAESTROS FILOLOGIA INGLES
1 MAESTRO FILOLOGIA FRANCES
3 MAESTROS MATEMAT./C.NATURAL.
1 MAESTRO CIENCIAS SOCIALES
1 MAESTRO EDUCACION FISICA
2 UNID./MAES. APOYO INTEGR. P.T.
1 UNID./MAES. APOYO INTEGR. A.L.
2 MAESTROS APOYO A CICLOS

MUNICIPIO: MALAGA
LOCALIDAD: MALAGA
CODIGO DE CENTRO: 29004687
NOMBRE: COLG.PUBLICO EGB (CAEP)
VIRGEN DE BELEN (275)
DOMICILIO: AVDA. VIRGEN DE BELEN, 7-10
REGIMEN DE PROVISION: ORDINARIO
CREACIONES: 1 UNIDAD DE CICLO SUPERIOR
1 MAESTRO DE EDUCACION MUSICAL
SUPRESIONES: 1 UNIDAD DE PRIMER CICLO/C.MEDIO
1 MAESTRO DE PRIM. CICLO/C.MEDIO
COMPOSICION RESULTANTE: 4 UNIDADES INFANTIL/PREESCOLAR
4 MAESTROS INFANTIL/PREESCOLAR
16 UNIDADES DE PRIM. CICLO/C.MED.
11 UNIDADES DE CICLO SUPERIOR
17 MAESTROS PRIM.CICLO/CICLO MED.
2 MAESTROS FILOLOGIA INGLES
1 MAESTRO FILOLOGIA FRANCES
1 MAESTRO FILOLOGIA CASTELLANA
4 MAESTROS MATEMAT./C.NATURAL.
2 MAESTROS CIENCIAS SOCIALES
1 MAESTRO EDUCACION FISICA
1 MAESTRO DE EDUCACION MUSICAL
1 UNID./MAES. APOYO INTEGR. P.T.
1 UNID./MAES. APOYO INTEGR. A.L.
3 MAESTROS APOYO A CICLOS

MUNICIPIO: MALAGA
LOCALIDAD: MALAGA
CODIGO DE CENTRO: 29004699
NOMBRE: COLG.PUBLICO EGB (CAEP)
CERRO CORONADO (206)
DOMICILIO: DUERO S/N BARRIADA LA PALMA
REGIMEN DE PROVISION: ORDINARIO
DESGLOSES: AL COLG.PUBLICO EGB (CAEP)
RICARDO LEON (259)
29005175, DE MALAGA
1 UNID./MAES. APOYO INTEGR. P.T.
COMPOSICION RESULTANTE: 6 UNIDADES INFANTIL/PREESCOLAR
6 MAESTROS INFANTIL/PREESCOLAR
11 UNIDADES DE PRIM. CICLO/C.MED.
7 UNIDADES DE CICLO SUPERIOR
12 MAESTROS PRIM.CICLO/CICLO MED.
1 MAESTRO FILOLOGIA INGLES
1 MAESTRO FILOLOGIA FRANCES
1 MAESTRO FILOLOGIA CASTELLANA
3 MAESTROS MATEMAT./C.NATURAL.
1 MAESTRO CIENCIAS SOCIALES
1 MAESTRO EDUCACION FISICA
1 UNID./MAES. APOYO INTEGR. P.T.
3 MAESTROS APOYO A CICLOS

MUNICIPIO: MALAGA
LOCALIDAD: MALAGA
CODIGO DE CENTRO: 29005175
NOMBRE: COLG.PUBLICO EGB (CAEP)
RICARDO LEON (259)
DOMICILIO: C/ARCHIDONA-BDA.PORTADA ALTA
REGIMEN DE PROVISION: ORDINARIO
CREACIONES: 1 MAESTRO DE EDUCACION MUSICAL
INTEGRACIONES: DEL COLG.PUBLICO EGB (CAEP)
CERRO CORONADO (206)
29004699, DE MALAGA
1 UNID./MAES. EE ESP. PED.TERAP.
SUPRESIONES: 1 UNIDAD DE PRIMER CICLO/C.MEDIO
1 MAESTRO DE PRIM. CICLO/C.MEDIO
1 MAESTRO MATEMATICAS/C.NATURA.
COMPOSICION RESULTANTE: 6 UNIDADES INFANTIL/PREESCOLAR
6 MAESTROS INFANTIL/PREESCOLAR
13 UNIDADES DE PRIM. CICLO/C.MED.
10 UNIDADES DE CICLO SUPERIOR
14 MAESTROS PRIM.CICLO/CICLO MED.
2 MAESTROS FILOLOGIA INGLES
1 MAESTRO FILOLOGIA FRANCES

1 MAESTRO FILOLOGIA CASTELLANA
3 MAESTROS MATEMAT./C.NATURAL.
2 MAESTROS CIENCIAS SOCIALES
1 MAESTRO EDUCACION FISICA
1 MAESTRO DE EDUCACION MUSICAL
2 UNID./MAES. EE ESP. PED.TERAP.
2 UNID./MAES. APOYO INTEGR. P.T.
2 UNID./MAES. APOYO INTEGR. A.L.
2 MAESTROS APOYO A CICLOS

MUNICIPIO: MALAGA
LOCALIDAD: MALAGA
CODIGO DE CENTRO: 29005394
NOMBRE: COLG.PUBLICO EGB (CAEP)
BERGAMIN (202)
DOMICILIO: AVDA.DE BARCELONA 13
REGIMEN DE PROVISION: ORDINARIO
CREACIONES: 1 UNIDAD DE PRIMER CICLO/C.MEDIO
1 MAESTRO DE EDUCACION MUSICAL
INTEGRACIONES: DEL CENTRO PUBLICO DE E.E.
CIUDAD JARDIN (164)
29003634, DE MALAGA
1 UNID./MAES. EE ESP. PED.TERAP.
TRANSFORMACIONES: 1 UNID./MAES. EE ESP. PED.TERAP
EN: 1 UNID./MAES. APOYO INTEGR. P.T
COMPOSICION RESULTANTE: 4 UNIDADES INFANTIL/PREESCOLAR
4 MAESTROS INFANTIL/PREESCOLAR
11 UNIDADES DE PRIM. CICLO/C.MED.
8 UNIDADES DE CICLO SUPERIOR
11 MAESTROS PRIM.CICLO/CICLO MED.
2 MAESTROS FILOLOGIA INGLES
1 MAESTRO FILOLOGIA FRANCES
1 MAESTRO FILOLOGIA CASTELLANA
3 MAESTROS MATEMAT./C.NATURAL.
1 MAESTRO CIENCIAS SOCIALES
1 MAESTRO EDUCACION FISICA
1 MAESTRO DE EDUCACION MUSICAL
1 UNID./MAES. EE ESP. PED.TERAP.
3 UNID./MAES. APOYO INTEGR. P.T.
3 UNID./MAES. APOYO INTEGR. A.L.
1 MAESTRO APOYO A CICLOS

MUNICIPIO: MALAGA
LOCALIDAD: MALAGA
CODIGO DE CENTRO: 29006131
NOMBRE: COLG.PUBLICO EGB (CAEP)
MANUEL ALTOLAGUIRRE (237)
DOMICILIO: BDA.LA PALMA-C/ARLANZA S/N
REGIMEN DE PROVISION: ORDINARIO
SUPRESIONES: 1 UNIDAD DE INFANTIL/PREESCOLAR
1 MAESTRO DE INFANTIL/PREESCOLAR
COMPOSICION RESULTANTE: 3 UNIDADES INFANTIL/PREESCOLAR
3 MAESTROS INFANTIL/PREESCOLAR
11 UNIDADES DE PRIM. CICLO/C.MED.
9 UNIDADES DE CICLO SUPERIOR
12 MAESTROS PRIM.CICLO/CICLO MED.
2 MAESTROS FILOLOGIA INGLES
1 MAESTRO FILOLOGIA FRANCES
1 MAESTRO FILOLOGIA CASTELLANA.
3 MAESTROS MATEMAT./C.NATURAL.
2 MAESTROS CIENCIAS SOCIALES
1 MAESTRO EDUCACION FISICA
1 UNID./MAES. APOYO INTEGR. P.T.
1 UNID./MAES. APOYO INTEGR. A.L.
3 MAESTROS APOYO A CICLOS

MUNICIPIO: MALAGA
LOCALIDAD: MALAGA
CODIGO DE CENTRO: 29006313
NOMBRE: COLG.PUBLICO EGB (CAEP)
ROSALEDA,LA (260)
DOMICILIO: BDA.LA PALMA
REGIMEN DE PROVISION: ORDINARIO
SUPRESIONES: 1 UNID./MAES. EE ESP. PED.TERAP.
TRANSFORMACIONES: 1 UNID./MAES. EE ESP. PED.TERAP
EN: 1 UNID./MAES. APOYO INTEGR. P.T
COMPOSICION RESULTANTE: 1 UNIDAD DE INFANTIL/PREESCOLAR
1 MAESTRO DE INFANTIL/PREESCOLAR
6 UNIDADES DE PRIM. CICLO/C.MED.
6 UNIDADES DE CICLO SUPERIOR
7 MAESTROS PRIM.CICLO/CICLO MED.
1 MAESTRO FILOLOGIA INGLES
1 MAESTRO FILOLOGIA FRANCES
1 MAESTRO FILOLOGIA CASTELLANA
2 MAESTROS MATEMAT./C.NATURAL.
1 MAESTRO CIENCIAS SOCIALES
1 MAESTRO EDUCACION FISICA
1 UNID./MAES. APOYO INTEGR. P.T.
3 MAESTROS APOYO A CICLOS

MUNICIPIO: MALAGA
LOCALIDAD: MALAGA
CODIGO DE CENTRO: 29010699
NOMBRE: COLG.PUBLICO EGB (CAEP)
ALHUCEMA (442)
DOMICILIO: BARRIADA LA PALMA.C/ARLANZA
REGIMEN DE PROVISION: ORDINARIO
CREACIONES: 1 UNIDAD DE CICLO SUPERIOR
1 MAESTRO FILOLOGIA INGLES
INTEGRACIONES: DEL CENTRO PUBLICO DE E.E.
CIUDAD JARDIN (164)
29003634, DE MALAGA
1 UNIO./MAES. EE ESP. AUD. LENG.
SUPRESIONES: 1 UNIDAD DE INFANTIL/PREESCOLAR
1 MAESTRO DE INFANTIL/PREESCOLAR
1 UNIDAD DE PRIMER CICLO/C.MEDIO

1 MAESTRO DE PRIM. CICLO/C.MEDIO
TRANSFORMACIONES: 1 UNID./MAES. EE ESP. AUD. LENG
EN: 1 UNID./MAES. APOYO INTEGR. A.L
COMPOSICION RESULTANTE: 1 UNIDAD DE INFANTIL/PREESCOLAR
1 MAESTRO DE INFANTIL/PREESCOLAR
6 UNIDADES DE PRIM. CICLO/C.MED.
4 UNIDADES DE CICLO SUPERIOR
7 MAESTROS PRIM.CICLO/CICLO MED.
2 MAESTROS FILOLOGIA INGLES
1 MAESTRO MATEMATICAS/C.NATURA.
1 MAESTRO CIENCIAS SOCIALES
1 MAESTRO EDUCACION FISICA
1 UNID./MAES. APOYO INTEGR. A.L.
3 MAESTROS APOYO A CICLOS

MUNICIPIO: MALAGA
LOCALIDAD: MALAGA
CODIGO DE CENTRO: 29011370
NOMBRE: COLG.PUBLICO EGB (CAEP)
GUADALJAIRE (224)
DOMICILIO: BDA. NUEVO SAN ANDRES
REGIMEN DE PROVISION: ORDINARIO
SUPRESIONES: 1 UNIDAD DE PRIMER CICLO/C.MEDIO
1 MAESTRO DE PRIM. CICLO/C.MEDIO
COMPOSICION RESULTANTE: 6 UNIDADES INFANTIL/PREESCOLAR
8 MAESTROS INFANTIL/PREESCOLAR
14 UNIDADES DE PRIM. CICLO/C.MED.
10 UNIDADES DE CICLO SUPERIOR
15 MAESTROS PRIM.CICLO/CICLO MED.
2 MAESTROS FILOLOGIA INGLES
1 MAESTRO FILOLOGIA FRANCES
1 MAESTRO FILOLOGIA CASTELLANA
4 MAESTROS MATEMAT./C.NATURAL.
2 MAESTROS CIENCIAS SOCIALES
1 MAESTRO EDUCACION FISICA
2 UNID./MAES. APOYO INTEGR. P.T.
1 UNID./MAES. APOYO INTEGR. A.L.
1 MAESTRO APOYO A CICLOS

MUNICIPIO: MALAGA
LOCALIDAD: MALAGA
CODIGO DE CENTRO: 29801598
NOMBRE: COLG.PUBLICO EGB (CAEP)
FRANCISCO DE GOYA (192)
DOMICILIO: NUEVO SAN ANDRES (NUEVO GUADALJAIRE)
REGIMEN DE PROVISION: ORDINARIO
CREACIONES: 1 UNIDAD DE INFANTIL/PREESCOLAR
1 MAESTRO DE INFANTIL/PREESCOLAR
COMPOSICION RESULTANTE: 6 UNIDADES INFANTIL/PREESCOLAR
6 MAESTROS INFANTIL/PREESCOLAR
11 UNIDADES DE PRIM. CICLO/C.MED.
9 UNIDADES DE CICLO SUPERIOR
12 MAESTROS PRIM.CICLO/CICLO MED.
2 MAESTROS FILOLOGIA INGLES
1 MAESTRO FILOLOGIA FRANCES
1 MAESTRO FILOLOGIA CASTELLANA
3 MAESTROS MATEMAT./C.NATURAL.
2 MAESTROS CIENCIAS SOCIALES
1 MAESTRO EDUCACION FISICA
2 UNID./MAES. APOYO INTEGR. P.T.
1 MAESTRO APOYO A CICLOS

MUNICIPIO: MALAGA
LOCALIDAD: MALAGA
CODIGO DE CENTRO: 29801941
NOMBRE: COLG.PUBLICO EGB (CAEP)
MARIA DE LA O (424)
DOMICILIO: LOS ASPERONES
REGIMEN DE PROVISION: ORDINARIO
CREACIONES: 1 UNIDAD DE PRIMER CICLO/C.MEDIO
1 MAESTRO DE EDUCACION MUSICAL
1 UNID./MAES. APOYO INTEGR. P.T.
SUPRESIONES: 1 UNIDAD DE INFANTIL/PREESCOLAR
1 MAESTRO DE INFANTIL/PREESCOLAR
1 UNIDAD DE CICLO SUPERIOR
1 MAESTRO FILOLOGIA FRANCES
COMPOSICION RESULTANTE: 2 UNIDADES INFANTIL/PREESCOLAR
2 MAESTROS INFANTIL/PREESCOLAR
8 UNIDADES DE PRIM. CICLO/C.MED.
3 UNIDADES DE CICLO SUPERIOR
8 MAESTROS PRIM.CICLO/CICLO MED.
1 MAESTRO FILOLOGIA INGLES
1 MAESTRO MATEMATICAS/C.NATURA.
1 MAESTRO CIENCIAS SOCIALES
1 MAESTRO EDUCACION FISICA
1 MAESTRO DE EDUCACION MUSICAL
1 UNID./MAES. APOYO INTEGR. P.T.
1 UNID./MAES. APOYO INTEGR. A.L.
1 MAESTRO APOYO A CICLOS

MUNICIPIO: MANILVA
LOCALIDAD: SAN LUIS DE SABINILLAS
CODIGO DE CENTRO: 29006601
NOMBRE: COLEGIO PUBLICO E.G.B.
SAN LUIS DE SABINILLAS (288)
DOMICILIO: DUQUESA DE ARCOS S/N
REGIMEN DE PROVISION: ORDINARIO
CREACIONES: 1 UNID./MAES. APOYO INTEGR. A.L.
COMPOSICION RESULTANTE: 3 UNIDADES INFANTIL/PREESCOLAR
3 MAESTROS INFANTIL/PREESCOLAR
10 UNIDADES DE PRIM. CICLO/C.MED.
6 UNIDADES DE CICLO SUPERIOR
11 MAESTROS PRIM.CICLO/CICLO MED.
1 MAESTRO FILOLOGIA INGLES
1 MAESTRO FILOLOGIA FRANCES
1 MAESTRO FILOLOGIA CASTELLANA

2 MAESTROS MATEMAT./C.NATURAL.
1 MAESTRO CIENCIAS SOCIALES
1 MAESTRO EDUCACION FISICA
1 UNID./MAES. APOYO INTEGR. P.T.
1 UNID./MAES. APOYO INTEGR. A.L.

MUNICIPIO: MARBELLA
LOCALIDAD: LAS CHAPAS
CODIGO DE CENTRO: 29008659
NOMBRE: COLEGIO PUBLICO E.G.B.
PLATERO (289)
DOMICILIO: COTO DOLORES S/N-URB. LAS CHAPAS
REGIMEN DE PROVISION: ORDINARIO
CREACIONES: 1 UNIDAD DE CICLO SUPERIOR
1 MAESTRO MATEMATICAS/C.NATURA.
COMPOSICION RESULTANTE: 2 UNIDADES INFANTIL/PREESCOLAR
2 MAESTROS INFANTIL/PREESCOLAR
5 UNIDADES DE PRIM. CICLO/C.MED.
5 UNIDADES DE CICLO SUPERIOR
8 MAESTROS PRIM.CICLO/CICLO MED.
1 MAESTRO FILOLOGIA INGLES
1 MAESTRO FILOLOGIA FRANCES
2 MAESTROS MATEMAT./C.NATURAL.
1 MAESTRO CIENCIAS SOCIALES
1 MAESTRO EDUCACION FISICA
1 UNID./MAES. APOYO INTEGR. P.T.

MUNICIPIO: MARBELLA
LOCALIDAD: MARBELLA
CODIGO DE CENTRO: 29008714
NOMBRE: COLEGIO PUBLICO E.G.B.
HERMANOS GIL MUÑIZ (295)
DOMICILIO: SAN FRANCISCO 3-BDA. LEGANITOS
REGIMEN DE PROVISION: ORDINARIO
CREACIONES: 1 UNIDAD DE INFANTIL/PREESCOLAR
1 MAESTRO DE INFANTIL/PREESCOLAR
1 MAESTRO DE EDUCACION MUSICAL
SUPRESIONES: 1 MAESTRO FILOLOGIA CASTELLANA
COMPOSICION RESULTANTE: 3 UNIDADES INFANTIL/PREESCOLAR
3 MAESTROS INFANTIL/PREESCOLAR
6 UNIDADES DE PRIM. CICLO/C.MED.
6 UNIDADES DE CICLO SUPERIOR
7 MAESTROS PRIM.CICLO/CICLO MED.
1 MAESTRO FILOLOGIA INGLES
1 MAESTRO FILOLOGIA FRANCES
2 MAESTROS MATEMAT./C.NATURAL.
1 MAESTRO CIENCIAS SOCIALES
1 MAESTRO EDUCACION FISICA
1 MAESTRO DE EDUCACION MUSICAL

MUNICIPIO: MARBELLA
LOCALIDAD: MARBELLA
CODIGO DE CENTRO: 29006775
NOMBRE: COLEGIO PUBLICO E.G.B.
CINCO DE NOVIEMBRE (294)
DOMICILIO: FRAY AGUSTIN SAN PASCUAL 8
REGIMEN DE PROVISION: ORDINARIO
CREACIONES: 1 UNIDAD DE INFANTIL/PREESCOLAR
1 MAESTRO DE INFANTIL/PREESCOLAR
1 MAESTRO DE EDUCACION MUSICAL
SUPRESIONES: 1 MAESTRO DE PRIM. CICLO/C.MEDIO
COMPOSICION RESULTANTE: 3 UNIDADES INFANTIL/PREESCOLAR
3 MAESTROS INFANTIL/PREESCOLAR
10 UNIDADES DE PRIM. CICLO/C.MED.
7 UNIDADES DE CICLO SUPERIOR
10 MAESTROS PRIM.CICLO/CICLO MED.
1 MAESTRO FILOLOGIA INGLES
1 MAESTRO FILOLOGIA FRANCES
1 MAESTRO FILOLOGIA CASTELLANA
3 MAESTROS MATEMAT./C.NATURAL.
1 MAESTRO CIENCIAS SOCIALES
1 MAESTRO EDUCACION FISICA
1 MAESTRO DE EDUCACION MUSICAL
1 UNID./MAES. EE ESP. PED.TERAP.

MUNICIPIO: MARBELLA
LOCALIDAD: MARBELLA
CODIGO DE CENTRO: 29006842
NOMBRE: COLEGIO PUBLICO E.G.B.
OLIVOS,LOS (299)
DOMICILIO: AVDA. MAYORAZGO S/N-BDA. MIRAFLORES
REGIMEN DE PROVISION: ORDINARIO
CREACIONES: 1 MAESTRO DE EDUCACION MUSICAL
SUPRESIONES: 1 MAESTRO DE PRIM. CICLO/C.MEDIO
COMPOSICION RESULTANTE: 4 UNIDADES INFANTIL/PREESCOLAR
4 MAESTROS INFANTIL/PREESCOLAR
10 UNIDADES DE PRIM. CICLO/C.MED.
6 UNIDADES DE CICLO SUPERIOR
10 MAESTROS PRIM.CICLO/CICLO MED.
1 MAESTRO FILOLOGIA INGLES
1 MAESTRO FILOLOGIA FRANCES
1 MAESTRO FILOLOGIA CASTELLANA
2 MAESTROS MATEMAT./C.NATURAL.
1 MAESTRO CIENCIAS SOCIALES
1 MAESTRO EDUCACION FISICA
1 MAESTRO DE EDUCACION MUSICAL
2 UNID./MAES. APOYO INTEGR. P.T.

MUNICIPIO: MARBELLA
LOCALIDAD: MARBELLA
CODIGO DE CENTRO: 29009511
NOMBRE: COLEGIO PUBLICO E.G.B.
VICENTE ALEIXANDRE (302)
DOMICILIO: BDA.SANTA MARTA
REGIMEN DE PROVISION: ORDINARIO

CREACIONES: 1 MAESTRO EDUCACION FISICA
1 MAESTRO DE EDUCACION MUSICAL
SUPRESIONES: 1 MAESTRO DE PRIM. CICLO/C.MEDIO
1 MAESTRO FILOLOGIA CASTELLANA
COMPOSICION RESULTANTE: 5 UNIDADES INFANTIL/PREESCOLAR
5 MAESTROS INFANTIL/PREESCOLAR
16 UNIDADES DE PRIM. CICLO/C.MED.
11 UNIDADES DE CICLO SUPERIOR
16 MAESTROS PRIM.CICLO/CICLO MED.
2 MAESTROS FILOLOGIA INGLES
2 MAESTROS FILOLOGIA FRANCES
4 MAESTROS MATEMAT./C.NATURAL.
2 MAESTROS CIENCIAS SOCIALES
2 MAESTROS EDUCACION FISICA
1 MAESTRO DE EDUCACION MUSICAL
2 UNID./MAES. APOYO INTEGR. P.T.
1 UNID./MAES. APOYO INTEGR. A.L.

MUNICIPIO: MARBELLA
LOCALIDAD: MARBELLA
CODIGO DE CENTRO: 29010171
NOMBRE: COLEGIO PUBLICO E.G.B.
MIGUEL DE CERVANTES (298)
DOMICILIO: BDA.DIVINA PASTORA-FRAY A.DE S.PASCUAL
REGIMEN DE PROVISION: ORDINARIO
CREACIONES: 1 MAESTRO DE EDUCACION MUSICAL
SUPRESIONES: 1 MAESTRO DE PRIM. CICLO/C.MEDIO
COMPOSICION RESULTANTE: 4 UNIDADES INFANTIL/PREESCOLAR
4 MAESTROS INFANTIL/PREESCOLAR
10 UNIDADES DE PRIM. CICLO/C.MED.
9 UNIDADES DE CICLO SUPERIOR
10 MAESTROS PRIM.CICLO/CICLO MED.
2 MAESTROS FILOLOGIA INGLES
1 MAESTRO FILOLOGIA FRANCES
1 MAESTRO FILOLOGIA CASTELLANA
3 MAESTROS MATEMAT./C.NATURAL.
2 MAESTROS CIENCIAS SOCIALES
1 MAESTRO EDUCACION FISICA
1 MAESTRO DE EDUCACION MUSICAL
2 UNID./MAES. APOYO INTEGR. P.T.
1 UNID./MAES. APOYO INTEGR. A.L.

MUNICIPIO: MARBELLA
LOCALIDAD: MARBELLA
CODIGO DE CENTRO: 29010304
NOMBRE: COLEGIO PUBLICO E.G.B.
VALDEOLLETAS (301)
DOMICILIO: BDA.DE VALDEOLLETAS
REGIMEN DE PROVISION: ORDINARIO
CREACIONES: 2 UNIDADES DE PRIM. CICLO/C.MED.
1 MAESTRO DE PRIM. CICLO/C.MEDIO
1 MAESTRO DE EDUCACION MUSICAL
SUPRESIONES: 2 UNIDADES DE CICLO SUPERIOR
1 MAESTRO MATEMATICAS/C.NATURA.
1 MAESTRO CIENCIAS SOCIALES
COMPOSICION RESULTANTE: 4 UNIDADES INFANTIL/PREESCOLAR
4 MAESTROS INFANTIL/PREESCOLAR
15 UNIDADES DE PRIM. CICLO/C.MED.
8 UNIDADES DE CICLO SUPERIOR
15 MAESTROS PRIM.CICLO/CICLO MED.
2 MAESTROS FILOLOGIA INGLES
1 MAESTRO FILOLOGIA FRANCES
1 MAESTRO FILOLOGIA CASTELLANA
3 MAESTROS MATEMAT./C.NATURAL.
1 MAESTRO CIENCIAS SOCIALES
1 MAESTRO EDUCACION FISICA
1 MAESTRO DE EDUCACION MUSICAL

MUNICIPIO: MARBELLA
LOCALIDAD: MARBELLA
CODIGO DE CENTRO: 29011187
NOMBRE: COLEGIO PUBLICO E.G.B.
JUAN RAMON JIMENEZ (291)
DOMICILIO: BDA.DE VALDEOLLETAS
REGIMEN DE PROVISION: ORDINARIO
CREACIONES: 3 UNIDADES DE PRIM. CICLO/C.MED.
3 MAESTROS PRIM.CICLO/CICLO MED.
1 MAESTRO EDUCACION FISICA
SUPRESIONES: 1 UNID./MAES. EE ESP. PED.TERAP.
TRANSFORMACIONES: 1 UNID./MAES. EE ESP. PED.TERAP
EN: 1 UNID./MAES. APOYO INTEGR. P.T
COMPOSICION RESULTANTE: 3 UNIDADES INFANTIL/PREESCOLAR
3 MAESTROS INFANTIL/PREESCOLAR
4 UNIDADES DE PRIM. CICLO/C.MED.
4 MAESTROS PRIM.CICLO/CICLO MED.
1 MAESTRO EDUCACION FISICA
2 UNID./MAES. EE ESP. PED.TERAP.
1 UNID./MAES. EE ESP. AUD. LENG.
1 UNID./MAES. APOYO INTEGR. P.T.

MUNICIPIO: MARBELLA
LOCALIDAD: MARBELLA
CODIGO DE CENTRO: 29011801
NOMBRE: COLEGIO PUBLICO E.G.B.
ALBARIZAS,LAS (293)
DOMICILIO: LAS ALBARIZAS
REGIMEN DE PROVISION: ORDINARIO
CREACIONES: 1 MAESTRO DE EDUCACION MUSICAL
1 UNID./MAES. APOYO INTEGR. P.T.
SUPRESIONES: 1 MAESTRO DE PRIM. CICLO/C.MEDIO
COMPOSICION RESULTANTE: 4 UNIDADES INFANTIL/PREESCOLAR
4 MAESTROS INFANTIL/PREESCOLAR
10 UNIDADES DE PRIM. CICLO/C.MED.
6 UNIDADES DE CICLO SUPERIOR
10 MAESTROS PRIM.CICLO/CICLO MED.
1 MAESTRO FILOLOGIA INGLES

```
                                 1 MAESTRO FILOLOGIA FRANCES
                                 1 MAESTRO FILOLOGIA CASTELLANA
                                 2 MAESTROS MATEMAT./C.NATURAL.
                                 1 MAESTRO CIENCIAS SOCIALES
                                 1 MAESTRO EDUCACION FISICA
                                 1 MAESTRO DE EDUCACION MUSICAL
                                 2 UNID./MAES. APOYO INTEGR. P.T.

MUNICIPIO: MARBELLA
LOCALIDAD: MARBELLA
CODIGO DE CENTRO: 29601550
NOMBRE: COLEGIO PUBLICO E.G.B.
        ANTONIO MACHADO (292)
DOMICILIO: BDA.PLAZA DE TOROS - PL.CONCORDIA S/N
REGIMEN DE PROVISION: ORDINARIO
CREACIONES:  1 MAESTRO DE EDUCACION MUSICAL
SUPRESIONES:  1 MAESTRO FILOLOGIA CASTELLANA
COMPOSICION RESULTANTE:  2 UNIDADES  INFANTIL/PREESCOLAR
                         2 MAESTROS   INFANTIL/PREESCOLAR
                         8 UNIDADES DE PRIM. CICLO/C.MED.
                         6 UNIDADES DE CICLO SUPERIOR
                        10 MAESTROS PRIM.CICLO/CICLO MED.
                         1 MAESTRO FILOLOGIA INGLES
                         1 MAESTRO FILOLOGIA FRANCES
                         2 MAESTROS MATEMAT./C.NATURAL.
                         1 MAESTRO CIENCIAS SOCIALES
                         1 MAESTRO EDUCACION FISICA
                         1 MAESTRO DE EDUCACION MUSICAL

MUNICIPIO: MARBELLA
LOCALIDAD: MARBELLA
CODIGO DE CENTRO: 29601719
NOMBRE: COLEGIO PUBLICO E.G.B.
        FEDERICO GARCIA LORCA (410)
DOMICILIO: SAN ANTONIO S/N
REGIMEN DE PROVISION: ORDINARIO
CREACIONES:  1 UNIDAD DE CICLO SUPERIOR
             1 MAESTRO FILOLOGIA INGLES
             1 UNID./MAES. EE ESP. PED.TERAP.
SUPRESIONES:  1 UNIDAD DE PRIMER CICLO/C.MEDIO
              1 MAESTRO DE PRIM. CICLO/C.MEDIO
COMPOSICION RESULTANTE:  1 UNIDAD DE INFANTIL/PREESCOLAR
                         1 MAESTRO DE INFANTIL/PREESCOLAR
                         5 UNIDADES DE PRIM. CICLO/C.MED.
                         4 UNIDADES DE CICLO SUPERIOR
                         6 MAESTROS PRIM.CICLO/CICLO MED.
                         2 MAESTROS FILOLOGIA INGLES
                         1 MAESTRO MATEMATICAS/C.NATURA.
                         1 MAESTRO CIENCIAS SOCIALES
                         1 MAESTRO EDUCACION FISICA
                         1 UNID./MAES. EE ESP. PED.TERAP.
                         1 UNID./MAES. APOYO INTEGR. P.T.
                         1 UNID./MAES. APOYO INTEGR. A.L.

MUNICIPIO: MARBELLA
LOCALIDAD: MARBELLA
CODIGO DE CENTRO: 29601938
NOMBRE: COLEGIO PUBLICO E.G.B.
        SALDUBA (423)
DOMICILIO: C/ CALVARIO 30
REGIMEN DE PROVISION: ORDINARIO
CREACIONES:  2 UNIDADES DE CICLO SUPERIOR
             1 MAESTRO FILOLOGIA INGLES
             1 MAESTRO DE EDUCACION MUSICAL
SUPRESIONES:  3 UNIDADES DE PRIM. CICLO/C.MED.
              3 MAESTROS PRIM.CICLO/CICLO MED.
COMPOSICION RESULTANTE:  4 UNIDADES  INFANTIL/PREESCOLAR
                         4 MAESTROS   INFANTIL/PREESCOLAR
                        11 UNIDADES DE PRIM. CICLO/C.MED.
                         9 UNIDADES DE CICLO SUPERIOR
                        12 MAESTROS PRIM.CICLO/CICLO MED.
                         2 MAESTROS FILOLOGIA INGLES
                         1 MAESTRO FILOLOGIA FRANCES
                         1 MAESTRO FILOLOGIA CASTELLANA
                         3 MAESTROS MATEMAT./C.NATURAL.
                         1 MAESTRO CIENCIAS SOCIALES
                         1 MAESTRO EDUCACION FISICA
                         1 MAESTRO DE EDUCACION MUSICAL

MUNICIPIO: MARBELLA
LOCALIDAD: NUEVA-ANDALUCIA
CODIGO DE CENTRO: 29006866
NOMBRE: COLEGIO PUBLICO E.G.B.
        NUEVA ANDALUCIA (303)
DOMICILIO: URB.NUEVA ANDALUCIA-C/LA CAMPANA
REGIMEN DE PROVISION: ORDINARIO
CREACIONES:  1 UNIDAD DE PRIMER CICLO/C.MEDIO
             1 UNIDAD DE CICLO SUPERIOR
             1 MAESTRO EDUCACION FISICA
             1 MAESTRO DE EDUCACION MUSICAL
             1 UNID./MAES. APOYO INTEGR. P.T.
COMPOSICION RESULTANTE:  5 UNIDADES  INFANTIL/PREESCOLAR
                         5 MAESTROS   INFANTIL/PREESCOLAR
                        14 UNIDADES DE PRIM. CICLO/C.MED.
                         9 UNIDADES DE CICLO SUPERIOR
                        14 MAESTROS PRIM.CICLO/CICLO MED.
                         2 MAESTROS FILOLOGIA INGLES
                         1 MAESTRO FILOLOGIA FRANCES
                         1 MAESTRO FILOLOGIA CASTELLANA
                         3 MAESTROS MATEMAT./C.NATURAL.
                         1 MAESTRO CIENCIAS SOCIALES
                         2 MAESTROS EDUCACION FISICA
                         1 MAESTRO DE EDUCACION MUSICAL
                         1 UNID./MAES. EE ESP. PED.TERAP.
                         1 UNID./MAES. APOYO INTEGR. P.T.

MUNICIPIO: MARBELLA
```

LOCALIDAD: SAN PEDRO ALCANTARA
CODIGO DE CENTRO: 29006891
NOMBRE: COLEGIO PUBLICO E.G.B.
AZUCARERA,LA (305)
DOMICILIO: ROMERO DE TORRES 25 BDA.DEL INGENIO
REGIMEN DE PROVISION: ORDINARIO
SUPRESIONES: 1 UNIDAD DE CICLO SUPERIOR
1 MAESTRO CIENCIAS SOCIALES
COMPOSICION RESULTANTE: 1 UNIDAD DE INFANTIL/PREESCOLAR
1 MAESTRO DE INFANTIL/PREESCOLAR
2 UNIDADES DE PRIM. CICLO/C.MED.
2 UNIDADES DE CICLO SUPERIOR
2 MAESTROS PRIM.CICLO/CICLO MED.
1 MAESTRO FILOLOGIA INGLES
1 MAESTRO MATEMATICAS/C.NATURA.
1 MAESTRO EDUCACION FISICA

MUNICIPIO: MARBELLA
LOCALIDAD: SAN PEDRO ALCANTARA
CODIGO DE CENTRO: 29006908
NOMBRE: COLEGIO PUBLICO E.G.B.
SAN PEDRO ALCANTARA (309)
DOMICILIO: PZA.DE SAN JOSE AGUERA S/N
REGIMEN DE PROVISION: ORDINARIO
CREACIONES: 1 UNIDAD DE CICLO SUPERIOR
1 MAESTRO DE EDUCACION MUSICAL
SUPRESIONES: 1 UNIDAD DE INFANTIL/PREESCOLAR
1 MAESTRO DE INFANTIL/PREESCOLAR
TRANSFORMACIONES: 1 UNID./MAES. EE ESP. PED.TERAP
EN: 1 UNID./MAES. APOYO INTEGR. P.T
COMPOSICION RESULTANTE: 3 UNIDADES INFANTIL/PREESCOLAR
3 MAESTROS INFANTIL/PREESCOLAR
15 UNIDADES DE PRIM. CICLO/C.MED.
9 UNIDADES DE CICLO SUPERIOR
18 MAESTROS PRIM.CICLO/CICLO MED.
2 MAESTROS FILOLOGIA INGLES
1 MAESTRO FILOLOGIA FRANCES
1 MAESTRO FILOLOGIA CASTELLANA
3 MAESTROS MATEMAT./C.NATURAL.
1 MAESTRO CIENCIAS SOCIALES
1 MAESTRO EDUCACION FISICA
1 MAESTRO DE EDUCACION MUSICAL
1 UNID./MAES. EE ESP. PED.TERAP.
1 UNID./MAES. APOYO INTEGR. P.T.

MUNICIPIO: MARBELLA
LOCALIDAD: SAN PEDRO ALCANTARA
CODIGO DE CENTRO: 29009521
NOMBRE: COLEGIO PUBLICO E.G.B.
PABLO PICASSO (307)
DOMICILIO: BDA.CAMPO DE FUTBOL
REGIMEN DE PROVISION: ORDINARIO
CREACIONES: 1 UNIDAD DE PRIMER CICLO/C.MEDIO
1 MAESTRO DE EDUCACION MUSICAL
TRANSFORMACIONES: 1 UNID./MAES. EE ESP. PED.TERAP
EN: 1 UNID./MAES. APOYO INTEGR. P.T
COMPOSICION RESULTANTE: 2 UNIDADES INFANTIL/PREESCOLAR
2 MAESTROS INFANTIL/PREESCOLAR
14 UNIDADES DE PRIM. CICLO/C.MED.
11 UNIDADES DE CICLO SUPERIOR
14 MAESTROS PRIM.CICLO/CICLO MED.
2 MAESTROS FILOLOGIA INGLES
2 MAESTROS FILOLOGIA FRANCES
1 MAESTRO FILOLOGIA CASTELLANA
4 MAESTROS MATEMAT./C.NATURAL.
2 MAESTROS CIENCIAS SOCIALES
1 MAESTRO EDUCACION FISICA
1 MAESTRO DE EDUCACION MUSICAL
1 UNID./MAES. APOYO INTEGR. P.T.

MUNICIPIO: MARBELLA
LOCALIDAD: SAN PEDRO ALCANTARA
CODIGO DE CENTRO: 29009533
NOMBRE: COLEGIO PUBLICO E.G.B.
MIGUEL HERNANDEZ (306)
DOMICILIO: BDA.ARQUILLO
REGIMEN DE PROVISION: ORDINARIO
CREACIONES: 1 UNIDAD DE INFANTIL/PREESCOLAR
1 MAESTRO DE INFANTIL/PREESCOLAR
1 UNID./MAES. APOYO INTEGR. P.T.
SUPRESIONES: 1 UNIDAD DE PRIMER CICLO/C.MEDIO
2 UNIDADES DE CICLO SUPERIOR
1 MAESTRO DE PRIM. CICLO/C.MEDIO
1 MAESTRO FILOLOGIA INGLES
1 MAESTRO MATEMATICAS/C.NATURA.
COMPOSICION RESULTANTE: 5 UNIDADES INFANTIL/PREESCOLAR
5 MAESTROS INFANTIL/PREESCOLAR
16 UNIDADES DE PRIM. CICLO/C.MED.
13 UNIDADES DE CICLO SUPERIOR
17 MAESTROS PRIM.CICLO/CICLO MED.
2 MAESTROS FILOLOGIA INGLES
2 MAESTROS FILOLOGIA FRANCES
2 MAESTROS FILOLOGIA CASTELLA.
4 MAESTROS MATEMAT./C.NATURAL.
2 MAESTROS CIENCIAS SOCIALES
2 MAESTROS EDUCACION FISICA
2 UNID./MAES. APOYO INTEGR. P.T.
1 UNID./MAES. APOYO INTEGR. A.L.

MUNICIPIO: MARBELLA
LOCALIDAD: SAN PEDRO ALCANTARA
CODIGO DE CENTRO: 29010195
NOMBRE: COLEGIO PUBLICO E.G.B.
AL-ANDALUS (304)
DOMICILIO: VEGA DEL MAR S/N-BDA. EL ARQUILLO
REGIMEN DE PROVISION: ORDINARIO

CREACIONES: 1 UNIDAD DE INFANTIL/PREESCOLAR
1 MAESTRO DE INFANTIL/PREESCOLAR
2 UNIDADES DE PRIM. CICLO/C.MED.
2 MAESTROS PRIM.CICLO/CICLO MED.
1 UNID./MAES. APOYO INTEGR. A.L.
SUPRESIONES: 2 UNIDADES DE CICLO SUPERIOR
1 MAESTRO MATEMATICAS/C.NATURA.
1 MAESTRO CIENCIAS SOCIALES
COMPOSICION RESULTANTE: 5 UNIDADES INFANTIL/PREESCOLAR
5 MAESTROS INFANTIL/PREESCOLAR
12 UNIDADES DE PRIM. CICLO/C.MED.
8 UNIDADES DE CICLO SUPERIOR
13 MAESTROS PRIM.CICLO/CICLO MED.
2 MAESTROS FILOLOGIA INGLES
1 MAESTRO FILOLOGIA FRANCES
1 MAESTRO FILOLOGIA CASTELLANA
3 MAESTROS MATEMAT./C.NATURAL.
1 MAESTRO CIENCIAS SOCIALES
1 MAESTRO EDUCACION FISICA
1 UNID./MAES. EE ESP. PED.TERAP.
1 UNID./MAES. APOYO INTEGR. P.T.
1 UNID./MAES. APOYO INTEGR. A.L.

MUNICIPIO: MARBELLA
LOCALIDAD: SAN PEDRO ALCANTARA
CODIGO DE CENTRO: 29602256
NOMBRE: COLEGIO PUBLICO E.G.B.
FUENTE NUEVA (447)
DOMICILIO: BAD. FUENTE NUEVA
REGIMEN DE PROVISION: ORDINARIO
CREACIONES: 1 UNIDAD DE PRIMER CICLO/C.MEDIO
1 MAESTRO DE EDUCACION MUSICAL
COMPOSICION RESULTANTE: 4 UNIDADES INFANTIL/PREESCOLAR
4 MAESTROS INFANTIL/PREESCOLAR
6 UNIDADES DE PRIM. CICLO/C.MED.
3 UNIDADES DE CICLO SUPERIOR
8 MAESTROS PRIM.CICLO/CICLO MED.
1 MAESTRO FILOLOGIA INGLES
1 MAESTRO MATEMATICAS/C.NATURA.
1 MAESTRO CIENCIAS SOCIALES
1 MAESTRO EDUCACION FISICA
1 MAESTRO DE EDUCACION MUSICAL
1 UNID./MAES. APOYO INTEGR. P.T.

MUNICIPIO: MIJAS
LOCALIDAD: CHAPARRAL (EL)
CODIGO DE CENTRO: 29006970
NOMBRE: COLEGIO PUBLICO E.G.B.
GARCIA DEL OLMO (310)
DOMICILIO: LA BUTIBAMBA,CALA DE MIJAS
REGIMEN DE PROVISION: ORDINARIO
SUPRESIONES: 1 UNIDAD DE CICLO SUPERIOR
1 MAESTRO FILOLOGIA FRANCES
COMPOSICION RESULTANTE: 2 UNIDADES INFANTIL/PREESCOLAR
2 MAESTROS INFANTIL/PREESCOLAR
6 UNIDADES DE PRIM. CICLO/C.MED.
3 UNIDADES DE CICLO SUPERIOR
7 MAESTROS PRIM.CICLO/CICLO MED.
1 MAESTRO FILOLOGIA INGLES
1 MAESTRO MATEMATICAS/C.NATURA.
1 MAESTRO CIENCIAS SOCIALES
1 MAESTRO EDUCACION FISICA

MUNICIPIO: MIJAS
LOCALIDAD: CHAPARRAL (EL)
CODIGO DE CENTRO: 29602244
NOMBRE: COLEGIO PUBLICO E.G.B.
EL CHAPARRAL (446)
DOMICILIO: CALA DE MIJAS,2
REGIMEN DE PROVISION: ORDINARIO
COMPOSICION RESULTANTE: 2 UNIDADES INFANTIL/PREESCOLAR
2 MAESTROS INFANTIL/PREESCOLAR
5 UNIDADES DE PRIM. CICLO/C.MED.
3 UNIDADES DE CICLO SUPERIOR
5 MAESTROS PRIM.CICLO/CICLO MED.
1 MAESTRO FILOLOGIA INGLES
1 MAESTRO MATEMATICAS/C.NATURA.
1 MAESTRO CIENCIAS SOCIALES
1 MAESTRO EDUCACION FISICA
N.DOMIC. URB. EL LIMONAR S/N (MIJAS_COSTA)

MUNICIPIO: MIJAS
LOCALIDAD: LAGUNAS (LAS)
CODIGO DE CENTRO: 29007007
NOMBRE: COLEGIO PUBLICO E.G.B.
NTR.SRA.VIRGEN DE LA PEÑA (313)
DOMICILIO: VIRGEN DE FATIMA, 2
REGIMEN DE PROVISION: ORDINARIO
SUPRESIONES: 1 UNIDAD DE PRIMER CICLO/C.MEDIO
1 UNIDAD DE CICLO SUPERIOR
1 MAESTRO DE PRIM. CICLO/C.MEDIO
1 MAESTRO FILOLOGIA CASTELLANA
COMPOSICION RESULTANTE: 2 UNIDADES INFANTIL/PREESCOLAR
2 MAESTROS INFANTIL/PREESCOLAR
11 UNIDADES DE PRIM. CICLO/C.MED.
7 UNIDADES DE CICLO SUPERIOR
12 MAESTROS PRIM.CICLO/CICLO MED.
2 MAESTROS FILOLOGIA INGLES
1 MAESTRO FILOLOGIA FRANCES
3 MAESTROS MATEMAT./C.NATURAL.
1 MAESTRO CIENCIAS SOCIALES
1 MAESTRO EDUCACION FISICA

MUNICIPIO: MIJAS
LOCALIDAD: LAGUNAS (LAS)

CODIGO DE CENTRO: 29011382
NOMBRE: COLEGIO PUBLICO E.G.B.
LAS CAÑADAS (312)
DOMICILIO: LAS CAÑADAS
REGIMEN DE PROVISION: ORDINARIO
CREACIONES: 2 UNIDADES INFANTIL/PREESCOLAR
2 MAESTROS INFANTIL/PREESCOLAR
SUPRESIONES: 1 UNIDAD DE PRIMER CICLO/C.MEDIO
1 MAESTRO DE PRIM. CICLO/C.MEDIO
1 UNID./MAES. EE ESP. PED.TERAP.
TRANSFORMACIONES: 1 UNID./MAES. EE ESP. PED.TERAP
EN: 1 UNID./MAES. APOYO INTEGR. P.T
COMPOSICION RESULTANTE: 7 UNIDADES INFANTIL/PREESCOLAR
7 MAESTROS INFANTIL/PREESCOLAR
13 UNIDADES DE PRIM. CICLO/C.MED.
11 UNIDADES DE CICLO SUPERIOR
14 MAESTROS PRIM.CICLO/CICLO MED.
2 MAESTROS FILOLOGIA INGLES
2 MAESTROS FILOLOGIA FRANCES
1 MAESTRO FILOLOGIA CASTELLANA
4 MAESTROS MATEMAT./C.NATURAL.
2 MAESTROS CIENCIAS SOCIALES
1 MAESTRO EDUCACION FISICA
1 UNID./MAES. APOYO INTEGR. P.T.

MUNICIPIO: MIJAS
LOCALIDAD: LAGUNAS (LAS)
CODIGO DE CENTRO: 29601732
NOMBRE: COLEGIO PUBLICO E.G.B.
EL ALBERO (412)
DOMICILIO: AVDA. DE LOS LIRIOS, S/N
REGIMEN DE PROVISION: ORDINARIO
CREACIONES: 1 UNIDAD DE INFANTIL/PREESCOLAR
1 MAESTRO DE INFANTIL/PREESCOLAR
1 UNIDAD DE CICLO SUPERIOR
1 MAESTRO DE EDUCACION MUSICAL
SUPRESIONES: 2 UNIDADES DE PRIM. CICLO/C.MED.
2 MAESTROS PRIM.CICLO/CICLO MED.
1 UNID./MAES. APOYO INTEGR. P.T.
COMPOSICION RESULTANTE: 2 UNIDADES INFANTIL/PREESCOLAR
2 MAESTROS INFANTIL/PREESCOLAR
11 UNIDADES DE PRIM. CICLO/C.MED.
9 UNIDADES DE CICLO SUPERIOR
12 MAESTROS PRIM.CICLO/CICLO MED.
2 MAESTROS FILOLOGIA INGLES
1 MAESTRO FILOLOGIA FRANCES
1 MAESTRO FILOLOGIA CASTELLANA
3 MAESTROS MATEMAT./C.NATURAL.
1 MAESTRO CIENCIAS SOCIALES
1 MAESTRO EDUCACION FISICA
1 MAESTRO DE EDUCACION MUSICAL
2 UNID./MAES. APOYO INTEGR. P.T.
1 UNID./MAES. APOYO INTEGR. A.L.

MUNICIPIO: MIJAS
LOCALIDAD: LAGUNAS (LAS)
CODIGO DE CENTRO: 29602220
NOMBRE: COLEGIO PUBLICO E.G.B.
LOS CAMPANALES (444)
DOMICILIO: CAMINO DEL ALBERO S/N
REGIMEN DE PROVISION: ORDINARIO
CREACIONES: 1 UNIDAD DE CICLO SUPERIOR
1 MAESTRO MATEMATICAS/C.NATURA.
SUPRESIONES: 1 UNIDAD DE INFANTIL/PREESCOLAR
1 MAESTRO DE INFANTIL/PREESCOLAR
COMPOSICION RESULTANTE: 5 UNIDADES INFANTIL/PREESCOLAR
5 MAESTROS INFANTIL/PREESCOLAR
10 UNIDADES DE PRIM. CICLO/C.MED.
5 UNIDADES DE CICLO SUPERIOR
11 MAESTROS PRIM.CICLO/CICLO MED.
1 MAESTRO FILOLOGIA INGLES
1 MAESTRO FILOLOGIA FRANCES
2 MAESTROS MATEMAT./C.NATURAL.
1 MAESTRO CIENCIAS SOCIALES
1 MAESTRO EDUCACION FISICA

MUNICIPIO: MIJAS
LOCALIDAD: MIJAS
CODIGO DE CENTRO: 29007019
NOMBRE: COLEGIO PUBLICO E.G.B.
SAN SEBASTIAN (314)
DOMICILIO: AVDA.CALVO SOTELO S/N
REGIMEN DE PROVISION: ORDINARIO
CREACIONES: 1 UNIDAD DE INFANTIL/PREESCOLAR
1 MAESTRO DE INFANTIL/PREESCOLAR
1 UNID./MAES. APOYO INTEGR. A.L.
SUPRESIONES: 1 UNID./MAES. EE ESP. PED.TERAP.
TRANSFORMACIONES: 1 UNID./MAES. EE ESP. PED.TERAP
EN: 1 UNID./MAES. APOYO INTEGR. P.T
COMPOSICION RESULTANTE: 4 UNIDADES INFANTIL/PREESCOLAR
4 MAESTROS INFANTIL/PREESCOLAR
10 UNIDADES DE PRIM. CICLO/C.MED.
7 UNIDADES DE CICLO SUPERIOR
11 MAESTROS PRIM.CICLO/CICLO MED.
1 MAESTRO FILOLOGIA INGLES
1 MAESTRO FILOLOGIA FRANCES
1 MAESTRO FILOLOGIA CASTELLANA
3 MAESTROS MATEMAT./C.NATURAL.
1 MAESTRO CIENCIAS SOCIALES
1 MAESTRO EDUCACION FISICA
1 UNID./MAES. APOYO INTEGR. P.T.
1 UNID./MAES. APOYO INTEGR. A.L.

MUNICIPIO: MIJAS
LOCALIDAD: OSUNILLAS (LAS)
CODIGO DE CENTRO: 29010729
NOMBRE: COLEGIO PUBLICO E.G.B.

OSUNILLAS (315)
DOMICILIO: LAS OSUNILLAS
REGIMEN DE PROVISION: ORDINARIO
CREACIONES: 1 UNIDAD DE PRIMER CICLO/C.MEDIO
1 MAESTRO DE PRIM. CICLO/C.MEDIO
SUPRESIONES: 1 UNIDAD DE CICLO SUPERIOR
1 MAESTRO FILOLOGIA INGLES
COMPOSICION RESULTANTE: 1 UNIDAD DE PRIMER CICLO/C.MEDIO
1 MAESTRO DE PRIM. CICLO/C.MEDIO

MUNICIPIO: NERJA
LOCALIDAD: FUENTE DEL BADEN
CODIGO DE CENTRO: 29009861
NOMBRE: COLG.PUBLICO EGB (CAEP)
FUENTE DEL BADEN (321)
DOMICILIO: BARRIADA DE LOS POETAS S/N
REGIMEN DE PROVISION: ORDINARIO
TRANSFORMACIONES: 1 UNID./MAES. EE ESP. PED.TERAP
EN: 1 UNID./MAES. APOYO INTEGR. P.T
COMPOSICION RESULTANTE: 2 UNIDADES INFANTIL/PREESCOLAR
2 MAESTROS INFANTIL/PREESCOLAR
8 UNIDADES DE PRIM. CICLO/C.MED.
5 UNIDADES DE CICLO SUPERIOR
7 MAESTROS PRIM.CICLO/CICLO MED.
1 MAESTRO FILOLOGIA INGLES
1 MAESTRO FILOLOGIA FRANCES
2 MAESTROS MATEMAT./C.NATURAL.
1 MAESTRO CIENCIAS SOCIALES
1 MAESTRO EDUCACION FISICA
1 UNID./MAES. APOYO INTEGR. P.T.
1 MAESTRO APOYO A CICLOS

MUNICIPIO: NERJA
LOCALIDAD: NERJA
CODIGO DE CENTRO: 29007184
NOMBRE: COLEGIO PUBLICO E.G.B.
MAESTRO J.HERRERA ALVAREZ (323)
DOMICILIO: CHAPARIL
REGIMEN DE PROVISION: ORDINARIO
TRANSFORMACIONES: 1 UNID./MAES. EE ESP. PED.TERAP
EN: 1 UNID./MAES. APOYO INTEGR. P.T
COMPOSICION RESULTANTE: 3 UNIDADES INFANTIL/PREESCOLAR
3 MAESTROS INFANTIL/PREESCOLAR
10 UNIDADES DE PRIM. CICLO/C.MED.
6 UNIDADES DE CICLO SUPERIOR
10 MAESTROS PRIM.CICLO/CICLO MED.
1 MAESTRO FILOLOGIA INGLES
1 MAESTRO FILOLOGIA FRANCES
1 MAESTRO FILOLOGIA CASTELLANA
2 MAESTROS MATEMAT./C.NATURAL.
1 MAESTRO CIENCIAS SOCIALES
2 MAESTROS EDUCACION FISICA
1 UNID./MAES. APOYO INTEGR. P.T.

MUNICIPIO: NERJA
LOCALIDAD: NERJA
CODIGO DE CENTRO: 29007238
NOMBRE: COLEGIO PUBLICO E.G.B.
SAN MIGUEL (326)
DOMICILIO: AVD CASTILLA PEREZ S/N
REGIMEN DE PROVISION: ORDINARIO
CREACIONES: 1 UNIDAD DE CICLO SUPERIOR
1 MAESTRO DE EDUCACION MUSICAL
SUPRESIONES: 1 UNIDAD DE PRIMER CICLO/C.MEDIO
1 MAESTRO DE PRIM. CICLO/C.MEDIO
1 UNID./MAES. APOYO INTEGR. P.T.
COMPOSICION RESULTANTE: 4 UNIDADES INFANTIL/PREESCOLAR
4 MAESTROS INFANTIL/PREESCOLAR
10 UNIDADES DE PRIM. CICLO/C.MED.
9 UNIDADES DE CICLO SUPERIOR
11 MAESTROS PRIM.CICLO/CICLO MED.
2 MAESTROS FILOLOGIA INGLES
1 MAESTRO FILOLOGIA FRANCES
1 MAESTRO FILOLOGIA CASTELLANA
3 MAESTROS MATEMAT./C.NATURAL.
1 MAESTRO CIENCIAS SOCIALES
1 MAESTRO EDUCACION FISICA
1 MAESTRO DE EDUCACION MUSICAL
1 UNID./MAES. EE ESP. PED.TERAP.
1 UNID./MAES. APOYO INTEGR. P.T.
1 UNID./MAES. APOYO INTEGR. A.L.

MUNICIPIO: NERJA
LOCALIDAD: NERJA
CODIGO DE CENTRO: 29010961
NOMBRE: COLEGIO PUBLICO E.G.B.
NUEVA NERJA (325)
DOMICILIO: C/SAN ANTONIO ,2 (LA MAQUINILLA)
REGIMEN DE PROVISION: ORDINARIO
CREACIONES: 1 UNIDAD DE CICLO SUPERIOR
1 MAESTRO DE EDUCACION MUSICAL
TRANSFORMACIONES: 1 UNID./MAES. EE ESP. PED.TERAP
EN: 1 UNID./MAES. APOYO INTEGR. P.T
COMPOSICION RESULTANTE: 2 UNIDADES INFANTIL/PREESCOLAR
2 MAESTROS INFANTIL/PREESCOLAR
8 UNIDADES DE PRIM. CICLO/C.MED.
6 UNIDADES DE CICLO SUPERIOR
9 MAESTROS PRIM.CICLO/CICLO MED.
1 MAESTRO FILOLOGIA INGLES
1 MAESTRO FILOLOGIA FRANCES
2 MAESTROS MATEMAT./C.NATURAL.
1 MAESTRO CIENCIAS SOCIALES
1 MAESTRO EDUCACION FISICA
1 MAESTRO DE EDUCACION MUSICAL
1 UNID./MAES. APOYO INTEGR. P.T.

MUNICIPIO: NERJA

LOCALIDAD: NERJA
CODIGO DE CENTRO: 29011643
NOMBRE: COLEGIO PUBLICO E.G.B.
NARIXA (324)
DOMICILIO: AVDA.PESCIA S/N
REGIMEN DE PROVISION: ORDINARIO
CREACIONES: 1 UNIDAD DE CICLO SUPERIOR
1 MAESTRO FILOLOGIA INGLES
COMPOSICION RESULTANTE: 4 UNIDADES INFANTIL/PREESCOLAR
4 MAESTROS INFANTIL/PREESCOLAR
10 UNIDADES DE PRIM. CICLO/C.MED.
8 UNIDADES DE CICLO SUPERIOR
11 MAESTROS PRIM.CICLO/CICLO MED.
2 MAESTROS FILOLOGIA INGLES
1 MAESTRO FILOLOGIA FRANCES
1 MAESTRO FILOLOGIA CASTELLANA
3 MAESTROS MATEMAT./C.NATURAL.
1 MAESTRO CIENCIAS SOCIALES
1 MAESTRO EDUCACION FISICA
1 UNID./MAES. EE ESP. PED.TERAP.

MUNICIPIO: OJEN
LOCALIDAD: OJEN
CODIGO DE CENTRO: 29007263
NOMBRE: COLEGIO PUBLICO E.G.B.
LLANOS,LOS (327)
DOMICILIO: LOS LLANOS S/N
REGIMEN DE PROVISION: ORDINARIO
CREACIONES: 1 UNIDAD DE INFANTIL/PREESCOLAR
1 MAESTRO DE INFANTIL/PREESCOLAR
1 MAESTRO DE EDUCACION MUSICAL
SUPRESIONES: 1 MAESTRO DE PRIM. CICLO/C.MEDIO
COMPOSICION RESULTANTE: 3 UNIDADES INFANTIL/PREESCOLAR
3 MAESTROS INFANTIL/PREESCOLAR
6 UNIDADES DE PRIM. CICLO/C.MED.
4 UNIDADES DE CICLO SUPERIOR
6 MAESTROS PRIM.CICLO/CICLO MED.
1 MAESTRO FILOLOGIA INGLES
1 MAESTRO FILOLOGIA FRANCES
1 MAESTRO MATEMATICAS/C.NATURA.
1 MAESTRO CIENCIAS SOCIALES
1 MAESTRO EDUCACION FISICA
1 MAESTRO DE EDUCACION MUSICAL
1 UNID./MAES. APOYO INTEGR. P.T.

MUNICIPIO: PARAUTA
LOCALIDAD: PARAUTA
CODIGO DE CENTRO: 29801963
NOMBRE: COLEGIO PUBLICO RURAL
ALTO GENAL (425)
DOMICILIO: C/ CALVARIO, S/N
REGIMEN DE PROVISION: ORDINARIO
CREACIONES: 1 MAESTRO DE EDUCACION MUSICAL
SUPRESIONES: 1 UNIDAD DE PRIMER CICLO/C.MEDIO
1 MAESTRO DE PRIM. CICLO/C.MEDIO
1 MAESTRO MATEMATICAS/C.NATURA.
COMPOSICION RESULTANTE: 7 UNIDADES DE PRIM. CICLO/C.MED.
7 UNIDADES DE CICLO SUPERIOR
8 MAESTROS PRIM.CICLO/CICLO MED.
1 MAESTRO FILOLOGIA INGLES
1 MAESTRO FILOLOGIA FRANCES
1 MAESTRO FILOLOGIA CASTELLANA
2 MAESTROS MATEMAT./C.NATURAL.
1 MAESTRO CIENCIAS SOCIALES
1 MAESTRO EDUCACION FISICA
1 MAESTRO DE EDUCACION MUSICAL
1 MAESTRO APOYO DIDACTICO

MUNICIPIO: PERIANA
LOCALIDAD: MONDRON
CODIGO DE CENTRO: 29007317
NOMBRE: COLEGIO PUBLICO E.G.B.
ALDEA DE MONDRON (329)
DOMICILIO: BDA MONDRON S/N
REGIMEN DE PROVISION: ORDINARIO
DESGLOSES: AL COLEGIO PUBLICO RURAL
LAS PALOMAS (471)
29602530, DE ALFARNATEJO
1 UNIDAD DE PRIMER CICLO/C.MEDIO
1 MAESTRO DE PRIM. CICLO/C.MEDIO
DESAPARECE COMO TAL

MUNICIPIO: PIZARRA
LOCALIDAD: PIZARRA
CODIGO DE CENTRO: 29007421
NOMBRE: COLEGIO PUBLICO E.G.B.
NTRA.SRA. DE FUENSANTA (335)
DOMICILIO: INDEPENDENCIA S/N
REGIMEN DE PROVISION: ORDINARIO
CREACIONES: 1 UNIDAD DE CICLO SUPERIOR
1 MAESTRO FILOLOGIA INGLES
SUPRESIONES: 1 UNIDAD DE PRIMER CICLO/C.MEDIO
1 MAESTRO DE PRIM. CICLO/C.MEDIO
COMPOSICION RESULTANTE: 4 UNIDADES INFANTIL/PREESCOLAR
4 MAESTROS INFANTIL/PREESCOLAR
11 UNIDADES DE PRIM. CICLO/C.MED.
8 UNIDADES DE CICLO SUPERIOR
12 MAESTROS PRIM.CICLO/CICLO MED.
2 MAESTROS FILOLOGIA INGLES
1 MAESTRO FILOLOGIA FRANCES
1 MAESTRO FILOLOGIA CASTELLANA
3 MAESTROS MATEMAT./C.NATURAL.
1 MAESTRO CIENCIAS SOCIALES
1 MAESTRO EDUCACION FISICA
1 UNID./MAES. APOYO INTEGR. P.T.
1 UNID./MAES. APOYO INTEGR. A.L.

MUNICIPIO: PIZARRA
LOCALIDAD: PIZARRA
CODIGO DE CENTRO: 29601588
NOMBRE: COLEGIO PUBLICO E.G.B.
GUADALHORCE (334)
DOMICILIO: AVDA DE LA FUENSANTA
REGIMEN DE PROVISION: ORDINARIO
SUPRESIONES: 2 UNIDADES DE PRIM. CICLO/C.MED.
2 MAESTROS PRIM.CICLO/CICLO MED.
COMPOSICION RESULTANTE: 3 UNIDADES INFANTIL/PREESCOLAR
3 MAESTROS INFANTIL/PREESCOLAR
8 UNIDADES DE PRIM. CICLO/C.MED.
8 UNIDADES DE CICLO SUPERIOR
9 MAESTROS PRIM.CICLO/CICLO MED.
1 MAESTRO FILOLOGIA INGLES
1 MAESTRO FILOLOGIA FRANCES
1 MAESTRO FILOLOGIA CASTELLANA
2 MAESTROS MATEMAT./C.NATURAL.
1 MAESTRO CIENCIAS SOCIALES
1 MAESTRO EDUCACION FISICA
2 UNID./MAES. APOYO INTEGR. P.T.

MUNICIPIO: PIZARRA
LOCALIDAD: CERRALBA
CODIGO DE CENTRO: 29602441
NOMBRE: COLEGIO PUBLICO RURAL
MARIANA PINEDA (464)
DOMICILIO: C/LA JIMENA S/N
REGIMEN DE PROVISION: ORDINARIO
CREACIONES: 1 UNIDAD DE INFANTIL/PREESCOLAR
1 MAESTRO DE INFANTIL/PREESCOLAR
1 UNIDAD DE CICLO SUPERIOR
1 MAESTRO FILOLOGIA INGLES
1 MAESTRO DE EDUCACION MUSICAL
COMPOSICION RESULTANTE: 2 UNIDADES INFANTIL/PREESCOLAR
2 MAESTROS INFANTIL/PREESCOLAR
5 UNIDADES DE PRIM. CICLO/C.MED.
4 UNIDADES DE CICLO SUPERIOR
5 MAESTROS PRIM.CICLO/CICLO MED.
2 MAESTROS FILOLOGIA INGLES
1 MAESTRO MATEMATICAS/C.NATURA.
1 MAESTRO CIENCIAS SOCIALES
1 MAESTRO EDUCACION FISICA
1 MAESTRO DE EDUCACION MUSICAL
1 UNID./MAES. APOYO INTEGR. P.T.
1 MAESTRO APOYO DIDACTICO

MUNICIPIO: RINCON DE LA VICTORIA
LOCALIDAD: BENAGALBON
CODIGO DE CENTRO: 29009004
NOMBRE: COLEGIO PUBLICO E.G.B.
NTR.SRA.DE LA CANDELARIA (339)
DOMICILIO: SALINAS, S/N
REGIMEN DE PROVISION: ORDINARIO
CREACIONES: 1 UNIDAD DE CICLO SUPERIOR
1 MAESTRO DE EDUCACION MUSICAL
SUPRESIONES: 1 UNIDAD DE PRIMER CICLO/C.MEDIO
1 MAESTRO DE PRIM. CICLO/C.MEDIO
COMPOSICION RESULTANTE: 1 UNIDAD DE INFANTIL/PREESCOLAR
1 MAESTRO DE INFANTIL/PREESCOLAR
5 UNIDADES DE PRIM. CICLO/C.MED.
7 UNIDADES DE CICLO SUPERIOR
8 MAESTROS PRIM.CICLO/CICLO MED.
1 MAESTRO FILOLOGIA INGLES
1 MAESTRO FILOLOGIA FRANCES
1 MAESTRO FILOLOGIA CASTELLANA
2 MAESTROS MATEMAT./C.NATURAL.
1 MAESTRO CIENCIAS SOCIALES
1 MAESTRO EDUCACION FISICA
1 MAESTRO DE EDUCACION MUSICAL
1 UNID./MAES. APOYO INTEGR. P.T.

MUNICIPIO: RINCON DE LA VICTORIA
LOCALIDAD: RINCON DE LA VICTORIA
CODIGO DE CENTRO: 29007585
NOMBRE: COLEGIO PUBLICO E.G.B.
PROFESOR TIERNO GALVAN (341)
DOMICILIO: URB. COTOMAR
REGIMEN DE PROVISION: ORDINARIO
CREACIONES: 1 UNIDAD DE CICLO SUPERIOR
1 MAESTRO DE EDUCACION MUSICAL
SUPRESIONES: 1 UNID./MAES. APOYO INTEGR. P.T.
COMPOSICION RESULTANTE: 5 UNIDADES INFANTIL/PREESCOLAR
5 MAESTROS INFANTIL/PREESCOLAR
15 UNIDADES DE PRIM. CICLO/C.MED.
10 UNIDADES DE CICLO SUPERIOR
18 MAESTROS PRIM.CICLO/CICLO MED.
2 MAESTROS FILOLOGIA INGLES
1 MAESTRO FILOLOGIA FRANCES
1 MAESTRO FILOLOGIA CASTELLANA
3 MAESTROS MATEMAT./C.NATURAL.
2 MAESTROS CIENCIAS SOCIALES
1 MAESTRO EDUCACION FISICA
1 MAESTRO DE EDUCACION MUSICAL
1 UNID./MAES. APOYO INTEGR. P.T.
1 UNID./MAES. APOYO INTEGR. A.L.

MUNICIPIO: RINCON DE LA VICTORIA
LOCALIDAD: RINCON DE LA VICTORIA
CODIGO DE CENTRO: 29602271
NOMBRE: COLEGIO PUBLICO E.G.B.
MANUEL LAZA (449)
DOMICILIO: C/LA CORTA Y C/ MONTESOL
REGIMEN DE PROVISION: ORDINARIO
CREACIONES: 1 UNIDAD DE PRIMER CICLO/C.MEDIO
1 MAESTRO DE EDUCACION MUSICAL

SUPRESIONES: 2 UNIDADES INFANTIL/PREESCOLAR
2 MAESTROS INFANTIL/PREESCOLAR
1 UNIDAD DE CICLO SUPERIOR
1 MAESTRO FILOLOGIA CASTELLANA
COMPOSICION RESULTANTE: 4 UNIDADES INFANTIL/PREESCOLAR
4 MAESTROS INFANTIL/PREESCOLAR
10 UNIDADES DE PRIM. CICLO/C.MED.
5 UNIDADES DE CICLO SUPERIOR
10 MAESTROS PRIM.CICLO/CICLO MED.
1 MAESTRO FILOLOGIA INGLES
1 MAESTRO FILOLOGIA FRANCES
2 MAESTROS MATEMAT./C.NATURAL.
1 MAESTRO CIENCIAS SOCIALES
1 MAESTRO EDUCACION FISICA
1 MAESTRO DE EDUCACION MUSICAL
2 UNID./MAES. APOYO INTEGR. P.T.

MUNICIPIO: RINCON DE LA VICTORIA
LOCALIDAD: RINCON DE LA VICTORIA
CODIGO DE CENTRO: 29802517
NOMBRE: CENTRO PUBLICO DE PREESCOLAR
(488)
DOMICILIO: C/
REGIMEN DE PROVISION: ORDINARIO
CREACIONES: 2 UNIDADES INFANTIL/PREESCOLAR
2 MAESTROS INFANTIL/PREESCOLAR
COMPOSICION RESULTANTE: 2 UNIDADES INFANTIL/PREESCOLAR
2 MAESTROS INFANTIL/PREESCOLAR

MUNICIPIO: RIOGORDO
LOCALIDAD: RIOGORDO
CODIGO DE CENTRO: 29007639
NOMBRE: COLEGIO PUBLICO E.G.B.
NUESTRA SEÑORA DE GRACIA (343)
DOMICILIO: UNIVERSIDAD DE MALAGA S/N
REGIMEN DE PROVISION: ORDINARIO
CREACIONES: 1 UNIDAD DE INFANTIL/PREESCOLAR
1 MAESTRO DE INFANTIL/PREESCOLAR
1 UNIDAD DE PRIMER CICLO/C.MEDIO
1 MAESTRO DE EDUCACION MUSICAL
COMPOSICION RESULTANTE: 4 UNIDADES INFANTIL/PREESCOLAR
4 MAESTROS INFANTIL/PREESCOLAR
8 UNIDADES DE PRIM. CICLO/C.MED.
5 UNIDADES DE CICLO SUPERIOR
5 MAESTROS PRIM.CICLO/CICLO MED.
1 MAESTRO FILOLOGIA INGLES
1 MAESTRO FILOLOGIA FRANCES
2 MAESTROS MATEMAT./C.NATURAL.
1 MAESTRO CIENCIAS SOCIALES
1 MAESTRO EDUCACION FISICA
1 MAESTRO DE EDUCACION MUSICAL
1 UNID./MAES. APOYO INTEGR. P.T.

MUNICIPIO: RIOGORDO
LOCALIDAD: RIOGORDO
CODIGO DE CENTRO: 29802311
NOMBRE: COLEGIO PUBLICO E.G.B.
(453)
DOMICILIO: PARTIDO DEL RIO
REGIMEN DE PROVISION: ORDINARIO
SUPRESIONES: 1 UNIDAD DE PRIMER CICLO/C.MEDIO
1 MAESTRO DE PRIM. CICLO/C.MEDIO
DESAPARECE COMO TAL

MUNICIPIO: RONDA
LOCALIDAD: CIMADA (LA)
CODIGO DE CENTRO: 29802062
NOMBRE: COLEGIO PUBLICO E.G.B.
HERMANOS AGUILERA (435)
DOMICILIO: BARRIADA LOS PRADOS
REGIMEN DE PROVISION: ORDINARIO
COMPOSICION RESULTANTE: 2 UNIDADES DE CICLO SUPERIOR
1 MAESTRO FILOLOGIA INGLES
1 MAESTRO MATEMATICAS/C.NATURA.
N.DOMIC. BDA.LOS PRADOS -ESTACION DE PARCHITE-

MUNICIPIO: RONDA
LOCALIDAD: RONDA
CODIGO DE CENTRO: 29007708
NOMBRE: COLEGIO PUBLICO E.G.B.
MIGUEL DE CERVANTES (350)
DOMICILIO: AVDA. DE MALAGA, 55
REGIMEN DE PROVISION: ORDINARIO
INTEGRACIONES: DEL CENTRO PUBLICO DE E.E.
LOS PINSAPOS (347)
29011931, DE RONDA
1 UNID./MAES. EE ESP. PED.TERAP.
TRANSFORMACIONES: 1 UNID./MAES. EE ESP. PED.TERAP
EN: 1 UNID./MAES. APOYO INTEGR. P.T
COMPOSICION RESULTANTE: 8 UNIDADES INFANTIL/PREESCOLAR
8 MAESTROS INFANTIL/PREESCOLAR
15 UNIDADES DE PRIM. CICLO/C.MED.
9 UNIDADES DE CICLO SUPERIOR
18 MAESTROS PRIM.CICLO/CICLO MED.
2 MAESTROS FILOLOGIA INGLES
1 MAESTRO FILOLOGIA FRANCES
1 MAESTRO FILOLOGIA CASTELLANA
3 MAESTROS MATEMAT./C.NATURAL.
2 MAESTROS CIENCIAS SOCIALES
1 MAESTRO EDUCACION FISICA
2 UNID./MAES. APOYO INTEGR. P.T.
1 UNID./MAES. APOYO INTEGR. A.L.

MUNICIPIO: RONDA
LOCALIDAD: RONDA

(Continúa en el fascículo 5 de 5)

FRANQUEO CONCERTADO núm. 41/63

JUNTA DE ANDALUCIA

BOLETIN OFICIAL

Año XV | jueves, 29 de julio de 1993 | Número 82 (5 de 5)

Edita: Servicio de Publicaciones y B.O.J.A.
SECRETARIA GENERAL TECNICA. CONSEJERIA DE LA PRESIDENCIA
Dirección: Apartado Oficial Sucursal nº 11. Bellavista
41014 - SEVILLA
Teléfono: (95) 469 31 60*

Fax: (95) 469 30 83
Imprime: Tecnographic. SEVILLA
Depósito Legal: SE 410 - 1979
ISSN: 0212 - 5803
Formato: UNE A4

(Continuación del fascículo 4 de 5)

CONSEJERIA DE EDUCACION Y CIENCIA

ORDEN de 15 de julio de 1993, por la que se modifican centros públicos que imparten Educación Infantil, Educación Primaria, Educación Especial y, transitoriamente, Educación Preescolar y Educación General Básica. (Conclusión).

CODIGO DE CENTRO: 29007718
NOMBRE: COLEGIO PUBLICO E.G.B.
JUAN CARRILLO (348)
DOMICILIO: AVDA. DE ANDALUCIA, 24
REGIMEN DE PROVISION: ORDINARIO
CREACIONES: 1 UNID./MAES. APOYO INTEGR. P.T.
COMPOSICION RESULTANTE: 4 UNIDADES INFANTIL/PREESCOLAR
4 MAESTROS INFANTIL/PREESCOLAR
10 UNIDADES DE PRIM. CICLO/C.MED.
6 UNIDADES DE CICLO SUPERIOR
11 MAESTROS PRIM.CICLO/CICLO MED.
1 MAESTRO FILOLOGIA INGLES
1 MAESTRO FILOLOGIA FRANCES
1 MAESTRO FILOLOGIA CASTELLANA
2 MAESTROS MATEMAT./C.NATURAL.
1 MAESTRO CIENCIAS SOCIALES
1 MAESTRO EDUCACION FISICA
1 UNID./MAES. APOYO INTEGR. P.T.

MUNICIPIO: RONDA
LOCALIDAD: RONDA
CODIGO DE CENTRO: 29007755
NOMBRE: COLEGIO PUBLICO E.G.B.
VICENTE ESPINEL (353)
DOMICILIO: GRANADA,47
REGIMEN DE PROVISION: ORDINARIO
SUPRESIONES: 2 UNIDADES DE CICLO SUPERIOR
1 MAESTRO FILOLOGIA FRANCES
1 MAESTRO MATEMATICAS/C.NATURA.
TRANSFORMACIONES: 1 UNID./MAES. EE ESP. PED.TERAP
EN: 1 UNID./MAES. APOYO INTEGR. P.T
COMPOSICION RESULTANTE: 2 UNIDADES INFANTIL/PREESCOLAR
2 MAESTROS INFANTIL/PREESCOLAR
5 UNIDADES DE PRIM. CICLO/C.MED.
4 UNIDADES DE CICLO SUPERIOR
8 MAESTROS PRIM.CICLO/CICLO MED.
1 MAESTRO FILOLOGIA INGLES
1 MAESTRO FILOLOGIA CASTELLANA
1 MAESTRO MATEMATICAS/C.NATURA.
1 MAESTRO CIENCIAS SOCIALES
1 MAESTRO EDUCACION FISICA
1 UNID./MAES. APOYO INTEGR. P.T.

MUNICIPIO: RONDA
LOCALIDAD: RONDA
CODIGO DE CENTRO: 29802266
NOMBRE: COLEGIO PUBLICO E.G.B.
JUAN MARTIN PINZON (446)
DOMICILIO: BAD. SAN RAFAEL
REGIMEN DE PROVISION: ORDINARIO
CREACIONES: 1 UNIDAD DE PRIMER CICLO/C.MEDIO
1 MAESTRO DE EDUCACION MUSICAL
COMPOSICION RESULTANTE: 2 UNIDADES INFANTIL/PREESCOLAR
2 MAESTROS INFANTIL/PREESCOLAR
8 UNIDADES DE PRIM. CICLO/C.MED.
3 UNIDADES DE CICLO SUPERIOR
6 MAESTROS PRIM.CICLO/CICLO MED.
1 MAESTRO FILOLOGIA INGLES
1 MAESTRO MATEMATICAS/C.NATURA.
1 MAESTRO CIENCIAS SOCIALES
1 MAESTRO EDUCACION FISICA
1 MAESTRO DE EDUCACION MUSICAL
1 UNID./MAES. APOYO INTEGR. P.T.

MUNICIPIO: RONDA
LOCALIDAD: RONDA
CODIGO DE CENTRO: 29011931
NOMBRE: CENTRO PUBLICO DE E.E.
LOS PINSAPOS (347)
DOMICILIO: BDA.EL FUERTE
REGIMEN DE PROVISION: ORDINARIO
DESGLOSES: AL COLEGIO PUBLICO E.G.B.
MIGUEL DE CERVANTES (350)
29007706, DE RONDA
1 UNID./MAES. EE ESP. PED.TERAP.
COMPOSICION RESULTANTE: 3 UNID./MAES. EE ESP. PED.TERAP.
1 UNID./MAES. EE ESP. AUD. LENG.

MUNICIPIO: RONDA
LOCALIDAD: RONDA
CODIGO DE CENTRO: 29007760
NOMBRE: COLG.PUBLICO EGB (CAEP)
NUESTRO PADRE JESUS (352)
DOMICILIO: JUAN CARRILLO, 48
REGIMEN DE PROVISION: ORDINARIO
CREACIONES: 1 UNIDAD DE INFANTIL/PREESCOLAR
1 MAESTRO DE INFANTIL/PREESCOLAR
SUPRESIONES: 1 UNIDAD DE PRIMER CICLO/C.MEDIO
1 MAESTRO DE PRIM. CICLO/C.MEDIO
COMPOSICION RESULTANTE: 3 UNIDADES INFANTIL/PREESCOLAR
3 MAESTROS INFANTIL/PREESCOLAR
5 UNIDADES DE PRIM. CICLO/C.MED.
3 UNIDADES DE CICLO SUPERIOR
8 MAESTROS PRIM.CICLO/CICLO MED.
1 MAESTRO FILOLOGIA INGLES
1 MAESTRO MATEMATICAS/C.NATURA.
1 MAESTRO CIENCIAS SOCIALES
1 MAESTRO EDUCACION FISICA
1 MAESTRO APOYO A CICLOS

MUNICIPIO: RONDA
LOCALIDAD: RONDA
CODIGO DE CENTRO: 29009766
NOMBRE: COLG.PUBLICO EGB (CAEP)
GINER DE LOS RIOS (348)

NUMERO FORMADO POR CINCO FASCICULOS

DOMICILIO: FATIMA 26
REGIMEN DE PROVISION: ORDINARIO
DESGLOSES: AL COLG.PUBLICO EGB (CAEP)
VIRGEN DE LA CABEZA (436)
29602074, DE RONDA
1 UNID./MAES. APOYO INTEGR. P.T.
COMPOSICION RESULTANTE: 3 UNIDADES INFANTIL/PREESCOLAR
3 MAESTROS INFANTIL/PREESCOLAR
13 UNIDADES DE PRIM. CICLO/C.MED.
6 UNIDADES DE CICLO SUPERIOR
14 MAESTROS PRIM.CICLO/CICLO MED.
2 MAESTROS FILOLOGIA INGLES
1 MAESTRO FILOLOGIA FRANCES
1 MAESTRO FILOLOGIA CASTELLANA
3 MAESTROS MATEMAT./C.NATURAL.
1 MAESTRO CIENCIAS SOCIALES
1 MAESTRO EDUCACION FISICA
1 UNID./MAES. APOYO INTEGR. P.T.
1 UNID./MAES. APOYO INTEGR. A.L.
1 MAESTRO APOYO A CICLOS

MUNICIPIO: RONDA
LOCALIDAD: RONDA
CODIGO DE CENTRO: 29602074
NOMBRE: COLG.PUBLICO EGB (CAEP)
VIRGEN DE LA CABEZA (436)
DOMICILIO: C/ LA DEHESA
REGIMEN DE PROVISION: ORDINARIO
CREACIONES: 1 UNIDAD DE INFANTIL/PREESCOLAR
1 MAESTRO DE INFANTIL/PREESCOLAR
1 MAESTRO DE EDUCACION MUSICAL
INTEGRACIONES: DEL COLG.PUBLICO EGB (CAEP)
GINER DE LOS RIOS (348)
29009768, DE RONDA
1 UNID./MAES. APOYO INTEGR. P.T.
COMPOSICION RESULTANTE: 3 UNIDADES INFANTIL/PREESCOLAR
3 MAESTROS INFANTIL/PREESCOLAR
6 UNIDADES DE PRIM. CICLO/C.MED.
3 UNIDADES DE CICLO SUPERIOR
6 MAESTROS PRIM.CICLO/CICLO MED.
1 MAESTRO FILOLOGIA INGLES
1 MAESTRO MATEMATICAS/C.NATURA.
1 MAESTRO CIENCIAS SOCIALES
1 MAESTRO EDUCACION FISICA
1 MAESTRO DE EDUCACION MUSICAL
1 UNID./MAES. APOYO INTEGR. P.T.
1 MAESTRO APOYO A CICLOS

MUNICIPIO: SAYALONGA
LOCALIDAD: SAYALONGA
CODIGO DE CENTRO: 29602451
NOMBRE: COLEGIO PUBLICO RURAL
ALMIJARA (465)
DOMICILIO: C/LOMAS S/N
REGIMEN DE PROVISION: ORDINARIO
CREACIONES: 2 UNIDADES DE CICLO SUPERIOR
1 MAESTRO FILOLOGIA INGLES
1 MAESTRO MATEMATICAS/C.NATURA.
SUPRESIONES: 2 UNIDADES DE PRIM. CICLO/C.MED.
2 MAESTROS PRIM.CICLO/CICLO MED.
COMPOSICION RESULTANTE: 3 UNIDADES INFANTIL/PREESCOLAR
3 MAESTROS INFANTIL/PREESCOLAR
8 UNIDADES DE PRIM. CICLO/C.MED.
2 UNIDADES DE CICLO SUPERIOR
9 MAESTROS PRIM.CICLO/CICLO MED.
1 MAESTRO FILOLOGIA INGLES
1 MAESTRO MATEMATICAS/C.NATURA.
1 MAESTRO EDUCACION FISICA
1 MAESTRO APOYO DIDACTICO

MUNICIPIO: SIERRA DE YEGUAS
LOCALIDAD: SIERRA DE YEGUAS
CODIGO DE CENTRO: 29008139
NOMBRE: COLEGIO PUBLICO E.G.B.
SANTISIMA TRINIDAD (362)
DOMICILIO: MARTIRES
REGIMEN DE PROVISION: ORDINARIO
CREACIONES: 1 MAESTRO DE EDUCACION MUSICAL
SUPRESIONES: 1 MAESTRO FILOLOGIA FRANCES
COMPOSICION RESULTANTE: 3 UNIDADES INFANTIL/PREESCOLAR
3 MAESTROS INFANTIL/PREESCOLAR
10 UNIDADES DE PRIM. CICLO/C.MED.
6 UNIDADES DE CICLO SUPERIOR
11 MAESTROS PRIM.CICLO/CICLO MED.
1 MAESTRO FILOLOGIA INGLES
1 MAESTRO FILOLOGIA CASTELLANA
2 MAESTROS MATEMAT./C.NATURAL.
1 MAESTRO CIENCIAS SOCIALES
1 MAESTRO EDUCACION FISICA
1 MAESTRO DE EDUCACION MUSICAL
1 UNID./MAES. APOYO INTEGR. P.T.

MUNICIPIO: TEBA
LOCALIDAD: TEBA
CODIGO DE CENTRO: 29008152
NOMBRE: COLEGIO PUBLICO E.G.B.
NTR. SRA DEL ROSARIO(363)
DOMICILIO: EXTRAMUROS S/N
REGIMEN DE PROVISION: ORDINARIO
CREACIONES: 1 UNIDAD DE CICLO SUPERIOR
1 MAESTRO DE EDUCACION MUSICAL
COMPOSICION RESULTANTE: 5 UNIDADES INFANTIL/PREESCOLAR
5 MAESTROS INFANTIL/PREESCOLAR
15 UNIDADES DE PRIM. CICLO/C.MED.
9 UNIDADES DE CICLO SUPERIOR
16 MAESTROS PRIM.CICLO/CICLO MED.

2 MAESTROS FILOLOGIA INGLES
1 MAESTRO FILOLOGIA FRANCES
1 MAESTRO FILOLOGIA CASTELLANA
3 MAESTROS MATEMAT./C.NATURAL.
1 MAESTRO CIENCIAS SOCIALES
1 MAESTRO EDUCACION FISICA
1 MAESTRO DE EDUCACION MUSICAL
1 UNID./MAES. APOYO INTEGR. P.T.

MUNICIPIO: TOLOX
LOCALIDAD: TOLOX
CODIGO DE CENTRO: 29008188
NOMBRE: COLEGIO PUBLICO E.G.B.
SAN ROQUE (364)
DOMICILIO: NUEVA S/N
REGIMEN DE PROVISION: ORDINARIO
CREACIONES: 1 MAESTRO DE PRIM. CICLO/C.MEDIO
1 MAESTRO DE EDUCACION MUSICAL
COMPOSICION RESULTANTE: 2 UNIDADES INFANTIL/PREESCOLAR
2 MAESTROS INFANTIL/PREESCOLAR
6 UNIDADES DE PRIM. CICLO/C.MED.
5 UNIDADES DE CICLO SUPERIOR
6 MAESTROS PRIM.CICLO/CICLO MED.
1 MAESTRO FILOLOGIA INGLES
1 MAESTRO FILOLOGIA FRANCES
2 MAESTROS MATEMAT./C.NATURAL.
1 MAESTRO CIENCIAS SOCIALES
1 MAESTRO EDUCACION FISICA
1 MAESTRO DE EDUCACION MUSICAL
1 UNID./MAES. APOYO INTEGR. P.T.

MUNICIPIO: TORROX
LOCALIDAD: TORROX
CODIGO DE CENTRO: 29008221
NOMBRE: COLEGIO PUBLICO E.G.B.
COLINA DEL SOL (365)
DOMICILIO: COLINA DEL SOL S/N
REGIMEN DE PROVISION: ORDINARIO
SUPRESIONES: 1 UNID./MAES. APOYO INTEGR. P.T.
COMPOSICION RESULTANTE: 4 UNIDADES INFANTIL/PREESCOLAR
4 MAESTROS INFANTIL/PREESCOLAR
9 UNIDADES DE PRIM. CICLO/C.MED.
6 UNIDADES DE CICLO SUPERIOR
10 MAESTROS PRIM.CICLO/CICLO MED.
1 MAESTRO FILOLOGIA INGLES
1 MAESTRO FILOLOGIA FRANCES
1 MAESTRO FILOLOGIA CASTELLANA
2 MAESTROS MATEMAT./C.NATURAL.
1 MAESTRO CIENCIAS SOCIALES
1 MAESTRO EDUCACION FISICA
1 UNID./MAES. APOYO INTEGR. P.T.

MUNICIPIO: TORROX
LOCALIDAD: TORROX
CODIGO DE CENTRO: 29010778
NOMBRE: COLEGIO PUBLICO E.G.B.
MARE NOSTRUM (366)
DOMICILIO: ISAAC ALBENIZ S/N
REGIMEN DE PROVISION: ORDINARIO
CREACIONES: 1 UNIDAD DE PRIMER CICLO/C.MEDIO
1 MAESTRO DE EDUCACION MUSICAL
TRANSFORMACIONES: 1 UNID./MAES. EE ESP. PED.TERAP
EN: 1 UNID./MAES. APOYO INTEGR. P.T
COMPOSICION RESULTANTE: 3 UNIDADES INFANTIL/PREESCOLAR
3 MAESTROS INFANTIL/PREESCOLAR
10 UNIDADES DE PRIM. CICLO/C.MED.
6 UNIDADES DE CICLO SUPERIOR
10 MAESTROS PRIM.CICLO/CICLO MED.
1 MAESTRO FILOLOGIA INGLES
1 MAESTRO FILOLOGIA FRANCES
1 MAESTRO FILOLOGIA CASTELLANA
2 MAESTROS MATEMAT./C.NATURAL.
1 MAESTRO CIENCIAS SOCIALES
1 MAESTRO EDUCACION FISICA
1 MAESTRO DE EDUCACION MUSICAL
1 UNID./MAES. APOYO INTEGR. P.T.

MUNICIPIO: TORROX
LOCALIDAD: TORROX-COSTA
CODIGO DE CENTRO: 29008309
NOMBRE: COLEGIO PUBLICO E.G.B.
MORCHE,EL (368)
DOMICILIO: C/ MAR S/N
REGIMEN DE PROVISION: ORDINARIO
CREACIONES: 1 UNIDAD DE PRIMER CICLO/C.MEDIO
1 MAESTRO DE EDUCACION MUSICAL
TRANSFORMACIONES: 1 UNID./MAES. EE ESP. PED.TERAP
EN: 1 UNID./MAES. APOYO INTEGR. P.T
COMPOSICION RESULTANTE: 3 UNIDADES INFANTIL/PREESCOLAR
3 MAESTROS INFANTIL/PREESCOLAR
7 UNIDADES DE PRIM. CICLO/C.MED.
4 UNIDADES DE CICLO SUPERIOR
7 MAESTROS PRIM.CICLO/CICLO MED.
1 MAESTRO FILOLOGIA INGLES
1 MAESTRO FILOLOGIA FRANCES
1 MAESTRO MATEMATICAS/C.NATURA.
1 MAESTRO CIENCIAS SOCIALES
1 MAESTRO EDUCACION FISICA
1 MAESTRO DE EDUCACION MUSICAL
1 UNID./MAES. APOYO INTEGR. P.T.

MUNICIPIO: TOTALAN
LOCALIDAD: TOTALAN
CODIGO DE CENTRO: 29008310
NOMBRE: COLEGIO PUBLICO E.G.B.

VIRGEN DEL ROSARIO (389)
DOMICILIO: GARCIA DEL OLMO S/N
REGIMEN DE PROVISION: ORDINARIO
CREACIONES: 1 UNIDAD DE PRIMER CICLO/C.MEDIO
1 MAESTRO DE EDUCACION MUSICAL
COMPOSICION RESULTANTE: 1 UNIDAD DE INFANTIL/PREESCOLAR
1 MAESTRO DE INFANTIL/PREESCOLAR
2 UNIDADES DE PRIM. CICLO/C.MED.
2 UNIDADES DE CICLO SUPERIOR
1 MAESTRO DE PRIM. CICLO/C.MEDIO
1 MAESTRO FILOLOGIA INGLES
1 MAESTRO MATEMATICAS/C.NATURA.
1 MAESTRO CIENCIAS SOCIALES
1 MAESTRO DE EDUCACION MUSICAL
1 UNID./MAES. APOYO INTEGR. P.T.

MUNICIPIO: VALLE DE ABDALAJIS
LOCALIDAD: VALLE DE ABDALAJIS
CODIGO DE CENTRO: 29008322
NOMBRE: COLEGIO PUBLICO E.G.B.
NESCANIA (370)
DOMICILIO: VIENTO S/N
REGIMEN DE PROVISION: ORDINARIO
CREACIONES: 1 UNIDAD DE INFANTIL/PREESCOLAR
1 MAESTRO DE INFANTIL/PREESCOLAR
1 UNIDAD DE PRIMER CICLO/C.MEDIO
1 MAESTRO DE EDUCACION MUSICAL
COMPOSICION RESULTANTE: 3 UNIDADES INFANTIL/PREESCOLAR
3 MAESTROS INFANTIL/PREESCOLAR
10 UNIDADES DE PRIM. CICLO/C.MED.
8 UNIDADES DE CICLO SUPERIOR
10 MAESTROS PRIM.CICLO/CICLO MED.
1 MAESTRO FILOLOGIA INGLES
1 MAESTRO FILOLOGIA FRANCES
1 MAESTRO FILOLOGIA CASTELLANA
2 MAESTROS MATEMAT./C.NATURAL.
1 MAESTRO CIENCIAS SOCIALES
1 MAESTRO EDUCACION FISICA
1 MAESTRO DE EDUCACION MUSICAL
1 UNID./MAES. APOYO INTEGR. P.T.

MUNICIPIO: VELEZ-MALAGA
LOCALIDAD: ALMAYATE ALTO
CODIGO DE CENTRO: 29008348
NOMBRE: COLEGIO PUBLICO E.G.B.
RAFAEL ROS (371)
DOMICILIO: EL VADO-LOS BLANQUIZOS
REGIMEN DE PROVISION: ORDINARIO
CREACIONES: 1 MAESTRO DE EDUCACION MUSICAL
SUPRESIONES: 1 MAESTRO DE PRIM. CICLO/C.MEDIO
COMPOSICION RESULTANTE: 2 UNIDADES INFANTIL/PREESCOLAR
2 MAESTROS INFANTIL/PREESCOLAR
7 UNIDADES DE PRIM. CICLO/C.MED.
5 UNIDADES DE CICLO SUPERIOR
7 MAESTROS PRIM.CICLO/CICLO MED.
1 MAESTRO FILOLOGIA INGLES
1 MAESTRO FILOLOGIA FRANCES
2 MAESTROS MATEMAT./C.NATURAL.
1 MAESTRO CIENCIAS SOCIALES
1 MAESTRO EDUCACION FISICA
1 MAESTRO DE EDUCACION MUSICAL
2 UNID./MAES. APOYO INTEGR. P.T.

MUNICIPIO: VELEZ-MALAGA
LOCALIDAD: BENAJARAFE
CODIGO DE CENTRO: 29009077
NOMBRE: COLEGIO PUBLICO E.G.B.
SAN FAUSTINO (373)
DOMICILIO: CAMPO DE LA IGLESIA S/N
REGIMEN DE PROVISION: ORDINARIO
CREACIONES: 1 UNID./MAES. APOYO INTEGR. P.T.
COMPOSICION RESULTANTE: 2 UNIDADES INFANTIL/PREESCOLAR
2 MAESTROS INFANTIL/PREESCOLAR
5 UNIDADES DE PRIM. CICLO/C.MED.
3 UNIDADES DE CICLO SUPERIOR
5 MAESTROS PRIM.CICLO/CICLO MED.
1 MAESTRO FILOLOGIA INGLES
1 MAESTRO MATEMATICAS/C.NATURA.
1 MAESTRO CIENCIAS SOCIALES
1 MAESTRO EDUCACION FISICA
1 UNID./MAES. APOYO INTEGR. P.T.

MUNICIPIO: VELEZ-MALAGA
LOCALIDAD: CALETA DE VELEZ
CODIGO DE CENTRO: 29008437
NOMBRE: COLEGIO PUBLICO E.G.B.
MAESTRO GENARO RINCON (375)
DOMICILIO: AVDA. DE ANDALUCIA, 127
REGIMEN DE PROVISION: ORDINARIO
CREACIONES: 1 MAESTRO DE EDUCACION MUSICAL
SUPRESIONES: 1 MAESTRO FILOLOGIA CASTELLANA
COMPOSICION RESULTANTE: 3 UNIDADES INFANTIL/PREESCOLAR
3 MAESTROS INFANTIL/PREESCOLAR
10 UNIDADES DE PRIM. CICLO/C.MED.
8 UNIDADES DE CICLO SUPERIOR
11 MAESTROS PRIM.CICLO/CICLO MED.
1 MAESTRO FILOLOGIA INGLES
1 MAESTRO FILOLOGIA FRANCES
2 MAESTROS MATEMAT./C.NATURAL.
1 MAESTRO CIENCIAS SOCIALES
1 MAESTRO EDUCACION FISICA
1 MAESTRO DE EDUCACION MUSICAL
1 UNID./MAES. APOYO INTEGR. P.T.

MUNICIPIO: VELEZ-MALAGA

LOCALIDAD: TORRE DEL MAR
CODIGO DE CENTRO: 29008450
NOMBRE: COLEGIO PUBLICO E.G.B.
H. VRG. LA VICTORIA(INAS)(380)
DOMICILIO: AVDA. DE ANDALUCIA, 38
REGIMEN DE PROVISION: ORDINARIO
SUPRESIONES: 1 UNIDAD DE PRIMER CICLO/C.MEDIO
1 MAESTRO DE PRIM. CICLO/C.MEDIO
COMPOSICION RESULTANTE: 4 UNIDADES DE PRIM. CICLO/C.MED.
5 MAESTROS PRIM.CICLO/CICLO MED.
1 UNID./MAES. EE ESP. PED.TERAP.
1 UNID./MAES. APOYO INTEGR. P.T.

MUNICIPIO: VELEZ-MALAGA
LOCALIDAD: TORRE DEL MAR
CODIGO DE CENTRO: 29008462
NOMBRE: COLEGIO PUBLICO E.G.B.
CUSTODIO PUGA (379)
DOMICILIO: LLANO DE LA ESTACION
REGIMEN DE PROVISION: ORDINARIO
CREACIONES: 1 UNID./MAES. APOYO INTEGR. P.T.
COMPOSICION RESULTANTE: 2 UNIDADES INFANTIL/PREESCOLAR
2 MAESTROS INFANTIL/PREESCOLAR
10 UNIDADES DE PRIM. CICLO/C.MED.
7 UNIDADES DE CICLO SUPERIOR
11 MAESTROS PRIM.CICLO/CICLO MED.
1 MAESTRO FILOLOGIA INGLES
1 MAESTRO FILOLOGIA FRANCES
1 MAESTRO FILOLOGIA CASTELLANA
3 MAESTROS MATEMAT./C.NATURAL.
1 MAESTRO CIENCIAS SOCIALES
1 MAESTRO EDUCACION FISICA
1 UNID./MAES. APOYO INTEGR. P.T.

MUNICIPIO: VELEZ-MALAGA
LOCALIDAD: TORRE DEL MAR
CODIGO DE CENTRO: 29008474
NOMBRE: COLEGIO PUBLICO E.G.B.
BLAS INFANTE (378)
DOMICILIO: OCHO DE FEBRERO S/N
REGIMEN DE PROVISION: ORDINARIO
CREACIONES: 1 MAESTRO DE EDUCACION MUSICAL
SUPRESIONES: 1 MAESTRO DE PRIM. CICLO/C.MEDIO
COMPOSICION RESULTANTE: 2 UNIDADES INFANTIL/PREESCOLAR
2 MAESTROS INFANTIL/PREESCOLAR
9 UNIDADES DE PRIM. CICLO/C.MED.
7 UNIDADES DE CICLO SUPERIOR
9 MAESTROS PRIM.CICLO/CICLO MED.
1 MAESTRO FILOLOGIA INGLES
1 MAESTRO FILOLOGIA FRANCES
1 MAESTRO FILOLOGIA CASTELLANA
3 MAESTROS MATEMAT./C.NATURAL.
1 MAESTRO CIENCIAS SOCIALES
1 MAESTRO EDUCACION FISICA
1 MAESTRO DE EDUCACION MUSICAL

MUNICIPIO: VELEZ-MALAGA
LOCALIDAD: TORRE DEL MAR
CODIGO DE CENTRO: 29009387
NOMBRE: COLEGIO PUBLICO E.G.B.
VICENTE ALEIXANDRE (381)
DOMICILIO: HAZA DEL RUBIO
REGIMEN DE PROVISION: ORDINARIO
CREACIONES: 1 UNIDAD DE CICLO SUPERIOR
1 MAESTRO DE EDUCACION MUSICAL
TRANSFORMACIONES: 1 UNID./MAES. EE ESP. PED.TERAP
EN: 1 UNID./MAES. APOYO INTEGR. P.T
COMPOSICION RESULTANTE: 8 UNIDADES INFANTIL/PREESCOLAR
6 MAESTROS INFANTIL/PREESCOLAR
12 UNIDADES DE PRIM. CICLO/C.MED.
9 UNIDADES DE CICLO SUPERIOR
13 MAESTROS PRIM.CICLO/CICLO MED.
2 MAESTROS FILOLOGIA INGLES
1 MAESTRO FILOLOGIA FRANCES
1 MAESTRO FILOLOGIA CASTELLANA
3 MAESTROS MATEMAT./C.NATURAL.
1 MAESTRO CIENCIAS SOCIALES
1 MAESTRO EDUCACION FISICA
1 MAESTRO DE EDUCACION MUSICAL
1 UNID./MAES. APOYO INTEGR. P.T.

MUNICIPIO: VELEZ-MALAGA
LOCALIDAD: TORRE DEL MAR
CODIGO DE CENTRO: 29009570
NOMBRE: COLEGIO PUBLICO E.G.B.
ANTONIO CHECA MARTINEZ (377)
DOMICILIO: BDA. PESCADORES
REGIMEN DE PROVISION: ORDINARIO
CREACIONES: 1 UNIDAD DE INFANTIL/PREESCOLAR
1 MAESTRO DE INFANTIL/PREESCOLAR
COMPOSICION RESULTANTE: 3 UNIDADES INFANTIL/PREESCOLAR
3 MAESTROS INFANTIL/PREESCOLAR
5 UNIDADES DE PRIM. CICLO/C.MED.
4 UNIDADES DE CICLO SUPERIOR
6 MAESTROS PRIM.CICLO/CICLO MED.
1 MAESTRO FILOLOGIA INGLES
1 MAESTRO FILOLOGIA FRANCES
1 MAESTRO MATEMATICAS/C.NATURA.
1 MAESTRO CIENCIAS SOCIALES
1 MAESTRO EDUCACION FISICA

MUNICIPIO: VELEZ-MALAGA
LOCALIDAD: VELEZ-MALAGA
CODIGO DE CENTRO: 29008553
NOMBRE: COLEGIO PUBLICO E.G.B.

ELOY TELLEZ (390)
DOMICILIO: PASEO NUEVO, 14
REGIMEN DE PROVISION: ORDINARIO
SUPRESIONES: 1 UNID./MAES. APOYO INTEGR. P.T.
COMPOSICION RESULTANTE: 2 UNIDADES INFANTIL/PREESCOLAR
2 MAESTROS INFANTIL/PREESCOLAR
5 UNIDADES DE PRIM. CICLO/C.MED.
3 UNIDADES DE CICLO SUPERIOR
8 MAESTROS PRIM.CICLO/CICLO MED.
1 MAESTRO FILOLOGIA INGLES
1 MAESTRO MATEMATICAS/C.NATURA.
1 MAESTRO CIENCIAS SOCIALES
1 MAESTRO EDUCACION FISICA
1 UNID./MAES. APOYO INTEGR. P.T.

MUNICIPIO: VELEZ-MALAGA
LOCALIDAD: VELEZ-MALAGA
CODIGO DE CENTRO: 29008577
NOMBRE: COLEGIO PUBLICO E.G.B.
NTR.SRA.DE LOS REMEDIOS (392)
DOMICILIO: FERNANDO VIVAR S/N-BDA N.S.REMEDIOS
REGIMEN DE PROVISION: ORDINARIO
TRANSFORMACIONES: 1 UNID./MAES. EE ESP. PED.TERAP
EN: 1 UNID./MAES. APOYO INTEGR. P.T
COMPOSICION RESULTANTE: 4 UNIDADES INFANTIL/PREESCOLAR
4 MAESTROS INFANTIL/PREESCOLAR
14 UNIDADES DE PRIM. CICLO/C.MED.
9 UNIDADES DE CICLO SUPERIOR
15 MAESTROS PRIM.CICLO/CICLO MED.
2 MAESTROS FILOLOGIA INGLES
1 MAESTRO FILOLOGIA FRANCES
1 MAESTRO FILOLOGIA CASTELLANA
3 MAESTROS MATEMAT./C.NATURAL.
2 MAESTROS CIENCIAS SOCIALES
1 MAESTRO EDUCACION FISICA
1 UNID./MAES. APOYO INTEGR. P.T.

MUNICIPIO: VELEZ-MALAGA
LOCALIDAD: VELEZ-MALAGA
CODIGO DE CENTRO: 29006589
NOMBRE: COLEGIO PUBLICO E.G.B.
AUGUSTO SANTIAGO BELLIDO (389)
DOMICILIO: REÑIDERO, 6
REGIMEN DE PROVISION: ORDINARIO
CREACIONES: 1 UNIDAD DE PRIMER CICLO/C.MEDIO
1 MAESTRO DE PRIM. CICLO/C.MEDIO
DESGLOSES: AL COLEGIO PUBLICO E.G.B.
LA GLORIA (386)
29011655, DE VELEZ-MALAGA
1 UNID./MAES. APOYO INTEGR. P.T.
SUPRESIONES: 1 UNIDAD DE CICLO SUPERIOR
1 MAESTRO MATEMATICAS/C.NATURA.
COMPOSICION RESULTANTE: 3 UNIDADES INFANTIL/PREESCOLAR
3 MAESTROS INFANTIL/PREESCOLAR
12 UNIDADES DE PRIM. CICLO/C.MED.
9 UNIDADES DE CICLO SUPERIOR
13 MAESTROS PRIM.CICLO/CICLO MED.
2 MAESTROS FILOLOGIA INGLES
1 MAESTRO FILOLOGIA FRANCES
1 MAESTRO FILOLOGIA CASTELLANA
3 MAESTROS MATEMAT./C.NATURAL.
2 MAESTROS CIENCIAS SOCIALES
1 MAESTRO EDUCACION FISICA
2 UNID./MAES. APOYO INTEGR. P.T.
1 UNID./MAES. APOYO INTEGR. A.L.

MUNICIPIO: VELEZ-MALAGA
LOCALIDAD: VELEZ-MALAGA
CODIGO DE CENTRO: 29009600
NOMBRE: COLEGIO PUBLICO E.G.B.
ROMERAL,EL (393)
DOMICILIO: BARRIO EL ROMERAL.CAMINO DE ALGARROBO
REGIMEN DE PROVISION: ORDINARIO
SUPRESIONES: 1 UNIDAD DE PRIMER CICLO/C.MEDIO
1 MAESTRO DE PRIM. CICLO/C.MEDIO
COMPOSICION RESULTANTE: 2 UNIDADES INFANTIL/PREESCOLAR
2 MAESTROS INFANTIL/PREESCOLAR
7 UNIDADES DE PRIM. CICLO/C.MED.
6 UNIDADES DE CICLO SUPERIOR
8 MAESTROS PRIM.CICLO/CICLO MED.
1 MAESTRO FILOLOGIA INGLES
1 MAESTRO FILOLOGIA FRANCES
1 MAESTRO FILOLOGIA CASTELLANA
2 MAESTROS MATEMAT./C.NATURAL.
1 MAESTRO CIENCIAS SOCIALES
1 MAESTRO EDUCACION FISICA
1 UNID./MAES. APOYO INTEGR. P.T.

MUNICIPIO: VELEZ-MALAGA
LOCALIDAD: VELEZ-MALAGA
CODIGO DE CENTRO: 29009831
NOMBRE: COLEGIO PUBLICO E.G.B.
SALVADOR RUEDA (394)
DOMICILIO: BDA.ENCARNACION S/N-CAÑA DE BURGOS
REGIMEN DE PROVISION: ORDINARIO
TRANSFORMACIONES: 1 UNID./MAES. EE ESP. PED.TERAP
EN: 1 UNID./MAES. APOYO INTEGR. P.T
COMPOSICION RESULTANTE: 4 UNIDADES INFANTIL/PREESCOLAR
4 MAESTROS INFANTIL/PREESCOLAR
13 UNIDADES DE PRIM. CICLO/C.MED.
10 UNIDADES DE CICLO SUPERIOR
14 MAESTROS PRIM.CICLO/CICLO MED.
2 MAESTROS FILOLOGIA INGLES
1 MAESTRO FILOLOGIA FRANCES
1 MAESTRO FILOLOGIA CASTELLANA
4 MAESTROS MATEMAT./C.NATURAL.

2 MAESTROS CIENCIAS SOCIALES
1 MAESTRO EDUCACION FISICA
1 UNID./MAES. APOYO INTEGR. P.T.

MUNICIPIO: VELEZ-MALAGA
LOCALIDAD: VELEZ-MALAGA
CODIGO DE CENTRO: 29010316
NOMBRE: COLEGIO PUBLICO E.G.B.
ANDALUCIA (388)
DOMICILIO: ANTIGUA VIA S/N-URB.RUBELTOR
REGIMEN DE PROVISION: ORDINARIO
CREACIONES: 1 UNID./MAES. APOYO INTEGR. A.L.
COMPOSICION RESULTANTE: 4 UNIDADES INFANTIL/PREESCOLAR
4 MAESTROS INFANTIL/PREESCOLAR
12 UNIDADES DE PRIM. CICLO/C.MED.
6 UNIDADES DE CICLO SUPERIOR
13 MAESTROS PRIM.CICLO/CICLO MED.
1 MAESTRO FILOLOGIA INGLES
1 MAESTRO FILOLOGIA FRANCES
1 MAESTRO FILOLOGIA CASTELLANA
2 MAESTROS MATEMAT./C.NATURAL.
1 MAESTRO CIENCIAS SOCIALES
1 MAESTRO EDUCACION FISICA
1 UNID./MAES. APOYO INTEGR. P.T.
1 UNID./MAES. APOYO INTEGR. A.L.

MUNICIPIO: VELEZ-MALAGA
LOCALIDAD: VELEZ-MALAGA
CODIGO DE CENTRO: 29011655
NOMBRE: COLEGIO PUBLICO E.G.B.
LA GLORIA (386)
DOMICILIO: LA GLORIA S/N
REGIMEN DE PROVISION: ORDINARIO
CREACIONES: 1 UNIDAD DE PRIMER CICLO/C.MEDIO
1 MAESTRO DE PRIM. CICLO/C.MEDIO
INTEGRACIONES: DEL COLEGIO PUBLICO E.G.B.
AUGUSTO SANTIAGO BELLIDO (389)
29008589, DE VELEZ-MALAGA
1 UNID./MAES. APOYO INTEGR. P.T.
SUPRESIONES: 1 UNIDAD DE CICLO SUPERIOR
1 MAESTRO MATEMATICAS/C.NATURA.
COMPOSICION RESULTANTE: 3 UNIDADES INFANTIL/PREESCOLAR
3 MAESTROS INFANTIL/PREESCOLAR
9 UNIDADES DE PRIM. CICLO/C.MED.
6 UNIDADES DE CICLO SUPERIOR
10 MAESTROS PRIM.CICLO/CICLO MED.
1 MAESTRO FILOLOGIA INGLES
1 MAESTRO FILOLOGIA FRANCES
1 MAESTRO FILOLOGIA CASTELLANA
2 MAESTROS MATEMAT./C.NATURAL.
1 MAESTRO CIENCIAS SOCIALES
1 MAESTRO EDUCACION FISICA
1 UNID./MAES. APOYO INTEGR. P.T.

MUNICIPIO: VELEZ-MALAGA
LOCALIDAD: VELEZ-MALAGA
CODIGO DE CENTRO: 29011941
NOMBRE: COLEGIO PUBLICO E.G.B.
AXARQUIA,LA (385)
DOMICILIO: CAMINO VIEJO DE MALAGA S/N
REGIMEN DE PROVISION: ORDINARIO
CREACIONES: 1 UNIDAD DE CICLO SUPERIOR
1 MAESTRO MATEMATICAS/C.NATURA.
1 UNID./MAES. EE ESP. PED.TERAP.
COMPOSICION RESULTANTE: 3 UNIDADES INFANTIL/PREESCOLAR
3 MAESTROS INFANTIL/PREESCOLAR
10 UNIDADES DE PRIM. CICLO/C.MED.
5 UNIDADES DE CICLO SUPERIOR
11 MAESTROS PRIM.CICLO/CICLO MED.
1 MAESTRO FILOLOGIA INGLES
1 MAESTRO FILOLOGIA FRANCES
2 MAESTROS MATEMAT./C.NATURAL.
1 MAESTRO CIENCIAS SOCIALES
1 MAESTRO EDUCACION FISICA
2 UNID./MAES. EE ESP. PED.TERAP.
3 UNID./MAES. APOYO INTEGR. P.T.
1 UNID./MAES. APOYO INTEGR. A.L.

MUNICIPIO: VELEZ-MALAGA
LOCALIDAD: VELEZ-MALAGA
CODIGO DE CENTRO: 29011837
NOMBRE: CENTRO PUBLICO DE PREESCOLAR
(387)(CRUZ DEL CORDERO)
DOMICILIO: CRUZ DEL CORDERO S/N
REGIMEN DE PROVISION: ORDINARIO
SUPRESIONES: 1 UNIDAD DE INFANTIL/PREESCOLAR
1 MAESTRO DE INFANTIL/PREESCOLAR
COMPOSICION RESULTANTE: 1 UNIDAD DE INFANTIL/PREESCOLAR
1 MAESTRO DE INFANTIL/PREESCOLAR

MUNICIPIO: VELEZ-MALAGA
LOCALIDAD: VELEZ-MALAGA
CODIGO DE CENTRO: 29601987
NOMBRE: COLEGIO PUBLICO RURAL
TORREJARAL(427)
DOMICILIO: URB. VALLE-MAR (VALLE-NIZA)
REGIMEN DE PROVISION: ORDINARIO
CREACIONES: 1 UNIDAD DE CICLO SUPERIOR
1 MAESTRO DE EDUCACION MUSICAL
1 UNID./MAES. APOYO INTEGR. A.L.
COMPOSICION RESULTANTE: 3 UNIDADES INFANTIL/PREESCOLAR
3 MAESTROS INFANTIL/PREESCOLAR
5 UNIDADES DE PRIM. CICLO/C.MED.
4 UNIDADES DE CICLO SUPERIOR
6 MAESTROS PRIM.CICLO/CICLO MED.
1 MAESTRO FILOLOGIA INGLES
1 MAESTRO MATEMATICAS/C.NATURA.

1 MAESTRO CIENCIAS SOCIALES
1 MAESTRO EDUCACION FISICA
1 MAESTRO DE EDUCACION MUSICAL
1 UNID./MAES. APOYO INTEGR. P.T.
1 UNID./MAES. APOYO INTEGR. A.L.
1 MAESTRO APOYO DIDACTICO

MUNICIPIO: VILLANUEVA DE ALGAIDAS
LOCALIDAD: VILLANUEVA DE ALGAIDAS
CODIGO DE CENTRO: 29008841
NOMBRE: COLEGIO PUBLICO E.G.B.
(395)
DOMICILIO: SAN FRANCISCO 2 LA RINCONA
REGIMEN DE PROVISION: ORDINARIO
CREACIONES: 1 UNIDAD DE PRIMER CICLO/C.MEDIO
1 MAESTRO DE EDUCACION MUSICAL
COMPOSICION RESULTANTE: 4 UNIDADES INFANTIL/PREESCOLAR
4 MAESTROS INFANTIL/PREESCOLAR
13 UNIDADES DE PRIM. CICLO/C.MED.
8 UNIDADES DE CICLO SUPERIOR
13 MAESTROS PRIM.CICLO/CICLO MED.
2 MAESTROS FILOLOGIA INGLES
1 MAESTRO FILOLOGIA FRANCES
1 MAESTRO FILOLOGIA CASTELLANA
3 MAESTROS MATEMAT./C.NATURAL.
1 MAESTRO CIENCIAS SOCIALES
1 MAESTRO EDUCACION FISICA
1 MAESTRO DE EDUCACION MUSICAL
1 UNID./MAES. APOYO INTEGR. P.T.

MUNICIPIO: VILLANUEVA DEL TRABUCO
LOCALIDAD: VILLANUEVA DEL TRABUCO
CODIGO DE CENTRO: 29008905
NOMBRE: COLEGIO PUBLICO E.G.B.
LOPEZ MAYOR (397)
DOMICILIO: AVENIDA DE MALAGA
REGIMEN DE PROVISION: ORDINARIO
CREACIONES: 1 UNIDAD DE CICLO SUPERIOR
1 MAESTRO DE EDUCACION MUSICAL
SUPRESIONES: 1 UNIDAD DE PRIMER CICLO/C.MEDIO
1 MAESTRO DE PRIM. CICLO/C.MEDIO
COMPOSICION RESULTANTE: 5 UNIDADES INFANTIL/PREESCOLAR
5 MAESTROS INFANTIL/PREESCOLAR
14 UNIDADES DE PRIM. CICLO/C.MED.
9 UNIDADES DE CICLO SUPERIOR
15 MAESTROS PRIM.CICLO/CICLO MED.
2 MAESTROS FILOLOGIA INGLES
1 MAESTRO FILOLOGIA FRANCES
1 MAESTRO FILOLOGIA CASTELLANA
3 MAESTROS MATEMAT./C.NATURAL.
1 MAESTRO CIENCIAS SOCIALES
1 MAESTRO EDUCACION FISICA
1 MAESTRO DE EDUCACION MUSICAL
1 UNID./MAES. APOYO INTEGR. P.T.

MUNICIPIO: TORREMOLINOS
LOCALIDAD: TORREMOLINOS
CODIGO DE CENTRO: 29006386
NOMBRE: COLEGIO PUBLICO E.G.B.
PAZ,LA (285)
DOMICILIO: EL CALVARIO S/N
REGIMEN DE PROVISION: ORDINARIO
CREACIONES: 1 UNID./MAES. APOYO INTEGR. A.L.
SUPRESIONES: 1 UNIDAD DE CICLO SUPERIOR
1 MAESTRO FILOLOGIA FRANCES
1 UNID./MAES. EE ESP. PED.TERAP.
TRANSFORMACIONES: 1 UNID./MAES. EE ESP. PED.TERAP
EN: 1 UNID./MAES. APOYO INTEGR. P.T
COMPOSICION RESULTANTE: 4 UNIDADES INFANTIL/PREESCOLAR
4 MAESTROS INFANTIL/PREESCOLAR
15 UNIDADES DE PRIM. CICLO/C.MED.
10 UNIDADES DE CICLO SUPERIOR
16 MAESTROS PRIM.CICLO/CICLO MED.
2 MAESTROS FILOLOGIA INGLES
1 MAESTRO FILOLOGIA FRANCES
1 MAESTRO FILOLOGIA CASTELLANA
4 MAESTROS MATEMAT./C.NATURAL.
2 MAESTROS CIENCIAS SOCIALES
1 MAESTRO EDUCACION FISICA
1 UNID./MAES. APOYO INTEGR. P.T.
1 UNID./MAES. APOYO INTEGR. A.L.

MUNICIPIO: TORREMOLINOS
LOCALIDAD: TORREMOLINOS
CODIGO DE CENTRO: 29006428
NOMBRE: COLEGIO PUBLICO E.G.B.
CIUDAD PALMA DE MALLORCA (283)
DOMICILIO: EL CALVARIO- URB. EL PINILLO
REGIMEN DE PROVISION: ORDINARIO
CREACIONES: 1 UNIDAD DE INFANTIL/PREESCOLAR
1 MAESTRO DE INFANTIL/PREESCOLAR
1 MAESTRO DE EDUCACION MUSICAL
SUPRESIONES: 1 UNIDAD DE CICLO SUPERIOR
1 MAESTRO DE PRIM. CICLO/C.MEDIO
1 MAESTRO MATEMATICAS/C.NATURA.
COMPOSICION RESULTANTE: 6 UNIDADES INFANTIL/PREESCOLAR
6 MAESTROS INFANTIL/PREESCOLAR
21 UNIDADES DE PRIM. CICLO/C.MED.
15 UNIDADES DE CICLO SUPERIOR
21 MAESTROS PRIM.CICLO/CICLO MED.
3 MAESTROS FILOLOGIA INGLES
2 MAESTROS FILOLOGIA FRANCES
2 MAESTROS FILOLOGIA CASTELLA.
5 MAESTROS MATEMAT./C.NATURAL.
2 MAESTROS CIENCIAS SOCIALES
2 MAESTROS EDUCACION FISICA

1 MAESTRO DE EDUCACION MUSICAL
3 UNID./MAES. APOYO INTEGR. P.T.
2 UNID./MAES. APOYO INTEGR. A.L.

MUNICIPIO: TORREMOLINOS
LOCALIDAD: TORREMOLINOS
CODIGO DE CENTRO: 29006556
NOMBRE: COLEGIO PUBLICO E.G.B.
NTR.SRA LA ESPERANZA(INAS)(284)
DOMICILIO: CALVARIO S/N
REGIMEN DE PROVISION: ORDINARIO
SUPRESIONES: 2 UNIDADES DE PRIM. CICLO/C.MED.
2 MAESTROS PRIM.CICLO/CICLO MED.
COMPOSICION RESULTANTE: 3 UNIDADES DE PRIM. CICLO/C.MED.
3 MAESTROS PRIM.CICLO/CICLO MED.

MUNICIPIO: TORREMOLINOS
LOCALIDAD: TORREMOLINOS
CODIGO DE CENTRO: 29601707
NOMBRE: COLEGIO PUBLICO E.G.B.
(409)(BENYAMINA)
DOMICILIO: URB. BENYAMINA
REGIMEN DE PROVISION: ORDINARIO
SUPRESIONES: 2 UNIDADES INFANTIL/PREESCOLAR
2 MAESTROS INFANTIL/PREESCOLAR
COMPOSICION RESULTANTE: 2 UNIDADES INFANTIL/PREESCOLAR
2 MAESTROS INFANTIL/PREESCOLAR
10 UNIDADES DE PRIM. CICLO/C.MED.
6 UNIDADES DE CICLO SUPERIOR
11 MAESTROS PRIM.CICLO/CICLO MED.
1 MAESTRO FILOLOGIA INGLES
1 MAESTRO FILOLOGIA FRANCES
1 MAESTRO FILOLOGIA CASTELLANA
2 MAESTROS MATEMAT./C.NATURAL.
1 MAESTRO CIENCIAS SOCIALES
1 MAESTRO EDUCACION FISICA

MUNICIPIO: TORREMOLINOS
LOCALIDAD: TORREMOLINOS
CODIGO DE CENTRO: 29601696
NOMBRE: COLEGIO PUBLICO E.G.B.
SAN MIGUEL (421)
DOMICILIO: C/ LOMA DEL COLEGIAL, S/N
REGIMEN DE PROVISION: ORDINARIO
SUPRESIONES: 1 UNIDAD DE PRIMER CICLO/C.MEDIO
1 MAESTRO DE PRIM. CICLO/C.MEDIO
COMPOSICION RESULTANTE: 4 UNIDADES INFANTIL/PREESCOLAR
4 MAESTROS INFANTIL/PREESCOLAR
10 UNIDADES DE PRIM. CICLO/C.MED.
6 UNIDADES DE CICLO SUPERIOR
11 MAESTROS PRIM.CICLO/CICLO MED.
1 MAESTRO FILOLOGIA INGLES
1 MAESTRO FILOLOGIA FRANCES
1 MAESTRO FILOLOGIA CASTELLANA
2 MAESTROS MATEMAT./C.NATURAL.
1 MAESTRO CIENCIAS SOCIALES
1 MAESTRO EDUCACION FISICA

PROVINCIA: SEVILLA

MUNICIPIO: ALANIS
LOCALIDAD: ALANIS
CODIGO DE CENTRO: 41000028
NOMBRE: COLEGIO PUBLICO E.G.B.
JOSE GONZALEZ SALCEDO (2)
DOMICILIO: MENENDEZ VALDES S/N
REGIMEN DE PROVISION: ORDINARIO
CREACIONES: 1 UNIDAD DE PRIMER CICLO/C.MEDIO
1 MAESTRO DE EDUCACION MUSICAL
COMPOSICION RESULTANTE: 2 UNIDADES INFANTIL/PREESCOLAR
2 MAESTROS INFANTIL/PREESCOLAR
8 UNIDADES DE PRIM. CICLO/C.MED.
3 UNIDADES DE CICLO SUPERIOR
8 MAESTROS PRIM.CICLO/CICLO MED.
1 MAESTRO FILOLOGIA INGLES
1 MAESTRO MATEMATICAS/C.NATURA.
1 MAESTRO CIENCIAS SOCIALES
1 MAESTRO EDUCACION FISICA
1 MAESTRO DE EDUCACION MUSICAL
1 UNID./MAES. APOYO INTEGR. P.T.

MUNICIPIO: ALBAIDA DE ALJARAFE
LOCALIDAD: ALBAIDA DE ALJARAFE
CODIGO DE CENTRO: 41000031
NOMBRE: COLEGIO PUBLICO E.G.B.
SANTA TERESA (3)
DOMICILIO: COCA DE LA PIÑERA 1
REGIMEN DE PROVISION: ORDINARIO
SUPRESIONES: 1 UNIDAD DE CICLO SUPERIOR
1 MAESTRO FILOLOGIA FRANCES
COMPOSICION RESULTANTE: 2 UNIDADES INFANTIL/PREESCOLAR
2 MAESTROS INFANTIL/PREESCOLAR
5 UNIDADES DE PRIM. CICLO/C.MED.
3 UNIDADES DE CICLO SUPERIOR
8 MAESTROS PRIM.CICLO/CICLO MED.
1 MAESTRO FILOLOGIA INGLES
1 MAESTRO MATEMATICAS/C.NATURA.
1 MAESTRO CIENCIAS SOCIALES
1 MAESTRO EDUCACION FISICA
1 UNID./MAES. APOYO INTEGR. P.T.

MUNICIPIO: ALCALA DE GUADAIRA
LOCALIDAD: ALCALA DE GUADAIRA
CODIGO DE CENTRO: 41000065
NOMBRE: COLEGIO PUBLICO E.G.B.
CERVANTES (12)
DOMICILIO: DOCTOR FLEMING S/N
REGIMEN DE PROVISION: ORDINARIO
INTEGRACIONES: DEL CENTRO PUBLICO DE PREESCOLAR
(8)
41010319, DE ALCALA DE GUADAIRA
1 UNIDAD DE INFANTIL/PREESCOLAR
1 MAESTRO DE INFANTIL/PREESCOLAR
SUPRESIONES: 1 UNIDAD DE PRIMER CICLO/C.MEDIO
1 MAESTRO DE PRIM. CICLO/C.MEDIO
COMPOSICION RESULTANTE: 3 UNIDADES INFANTIL/PREESCOLAR
3 MAESTROS INFANTIL/PREESCOLAR
10 UNIDADES DE PRIM. CICLO/C.MED.
9 UNIDADES DE CICLO SUPERIOR
11 MAESTROS PRIM.CICLO/CICLO MED.
2 MAESTROS FILOLOGIA INGLES
1 MAESTRO FILOLOGIA FRANCES
1 MAESTRO FILOLOGIA CASTELLANA
3 MAESTROS MATEMAT./C.NATURAL.
2 MAESTROS CIENCIAS SOCIALES
1 MAESTRO EDUCACION FISICA

MUNICIPIO: ALCALA DE GUADAIRA
LOCALIDAD: ALCALA DE GUADAIRA
CODIGO DE CENTRO: 41000077
NOMBRE: COLEGIO PUBLICO E.G.B.
CONCEPCION VAZQUEZ (13)
DOMICILIO: LLANO AMARILLO S/N
REGIMEN DE PROVISION: ORDINARIO
CREACIONES: 1 UNIDAD DE CICLO SUPERIOR
1 MAESTRO DE EDUCACION MUSICAL
INTEGRACIONES: DEL CENTRO PUBLICO DE PREESCOLAR
(8)
41010319, DE ALCALA DE GUADAIRA
1 UNIDAD DE INFANTIL/PREESCOLAR
1 MAESTRO DE INFANTIL/PREESCOLAR
SUPRESIONES: 1 UNIDAD DE PRIMER CICLO/C.MEDIO
1 MAESTRO DE PRIM. CICLO/C.MEDIO
COMPOSICION RESULTANTE: 2 UNIDADES INFANTIL/PREESCOLAR
2 MAESTROS INFANTIL/PREESCOLAR
8 UNIDADES DE PRIM. CICLO/C.MED.
6 UNIDADES DE CICLO SUPERIOR
9 MAESTROS PRIM.CICLO/CICLO MED.
1 MAESTRO FILOLOGIA INGLES
1 MAESTRO FILOLOGIA FRANCES
2 MAESTROS MATEMAT./C.NATURAL.
1 MAESTRO CIENCIAS SOCIALES
1 MAESTRO EDUCACION FISICA
1 MAESTRO DE EDUCACION MUSICAL

MUNICIPIO: ALCALA DE GUADAIRA
LOCALIDAD: ALCALA DE GUADAIRA
CODIGO DE CENTRO: 41000090
NOMBRE: COLEGIO PUBLICO E.G.B.
FRANCISCO MESA SANTOS (15)
DOMICILIO: HUERTA-LIRIOS
REGIMEN DE PROVISION: ORDINARIO
SUPRESIONES: 1 UNIDAD DE CICLO SUPERIOR
1 MAESTRO MATEMATICAS/C.NATURA.
COMPOSICION RESULTANTE: 6 UNIDADES INFANTIL/PREESCOLAR
6 MAESTROS INFANTIL/PREESCOLAR

14 UNIDADES DE PRIM. CICLO/C.MED.
9 UNIDADES DE CICLO SUPERIOR
15 MAESTROS PRIM.CICLO/CICLO MED.
2 MAESTROS FILOLOGIA INGLES
1 MAESTRO FILOLOGIA FRANCES
1 MAESTRO FILOLOGIA CASTELLANA
3 MAESTROS MATEMAT./C.NATURAL.
2 MAESTROS CIENCIAS SOCIALES
1 MAESTRO EDUCACION FISICA
2 UNID./MAES. APOYO INTEGR. P.T.
1 UNID./MAES. APOYO INTEGR. A.L.

MUNICIPIO: ALCALA DE GUADAIRA
LOCALIDAD: ALCALA DE GUADAIRA
CODIGO DE CENTRO: 41000119
NOMBRE: COLEGIO PUBLICO E.G.B.
JOSE RAMON (17)
DOMICILIO: BDA. LA JUNCOSA
REGIMEN DE PROVISION: ORDINARIO
SUPRESIONES: 1 UNIDAD DE INFANTIL/PREESCOLAR
1 MAESTRO DE INFANTIL/PREESCOLAR
COMPOSICION RESULTANTE: 3 UNIDADES INFANTIL/PREESCOLAR
3 MAESTROS INFANTIL/PREESCOLAR
10 UNIDADES DE PRIM. CICLO/C.MED.
8 UNIDADES DE CICLO SUPERIOR
11 MAESTROS PRIM.CICLO/CICLO MED.
2 MAESTROS FILOLOGIA INGLES
1 MAESTRO FILOLOGIA FRANCES
1 MAESTRO FILOLOGIA CASTELLANA
3 MAESTROS MATEMAT./C.NATURAL.
1 MAESTRO CIENCIAS SOCIALES
1 MAESTRO EDUCACION FISICA
1 UNID./MAES. EE ESP. PED.TERAP.

MUNICIPIO: ALCALA DE GUADAIRA
LOCALIDAD: ALCALA DE GUADAIRA
CODIGO DE CENTRO: 41000156
NOMBRE: COLEGIO PUBLICO E.G.B.
ANTONIO MACHADO (21)
DOMICILIO: BDA.PEDRO GUTIERREZ CALDERON
REGIMEN DE PROVISION: ORDINARIO
CREACIONES: 1 MAESTRO DE EDUCACION MUSICAL
SUPRESIONES: 1 UNIDAD DE PRIMER CICLO/C.MEDIO
1 MAESTRO DE PRIM. CICLO/C.MEDIO
1 MAESTRO FILOLOGIA CASTELLANA
COMPOSICION RESULTANTE: 4 UNIDADES INFANTIL/PREESCOLAR
4 MAESTROS INFANTIL/PREESCOLAR
13 UNIDADES DE PRIM. CICLO/C.MED.
11 UNIDADES DE CICLO SUPERIOR
14 MAESTROS PRIM.CICLO/CICLO MED.
2 MAESTROS FILOLOGIA INGLES
2 MAESTROS FILOLOGIA FRANCES
4 MAESTROS MATEMAT./C.NATURAL.
2 MAESTROS CIENCIAS SOCIALES
1 MAESTRO EDUCACION FISICA
1 MAESTRO DE EDUCACION MUSICAL

MUNICIPIO: ALCALA DE GUADAIRA
LOCALIDAD: ALCALA DE GUADAIRA
CODIGO DE CENTRO: 41000296
NOMBRE: COLEGIO PUBLICO E.G.B.
ALCALDE JOAQUIN GARCIA (10)
DOMICILIO: BDA.HUERTA DE LOS LIRIOS
REGIMEN DE PROVISION: ORDINARIO
INTEGRACIONES: DEL CENTRO PUBLICO DE PREESCOLAR
(8)
41010319, DE ALCALA DE GUADAIRA
1 UNIDAD DE INFANTIL/PREESCOLAR
1 MAESTRO DE INFANTIL/PREESCOLAR
SUPRESIONES: 1 UNIDAD DE PRIMER CICLO/C.MEDIO
1 UNIDAD DE CICLO SUPERIOR
1 MAESTRO DE PRIM. CICLO/C.MEDIO
1 MAESTRO MATEMATICAS/C.NATURA.
1 UNID./MAES. APOYO INTEGR. A.L.
COMPOSICION RESULTANTE: 2 UNIDADES INFANTIL/PREESCOLAR
2 MAESTROS INFANTIL/PREESCOLAR
10 UNIDADES DE PRIM. CICLO/C.MED.
9 UNIDADES DE CICLO SUPERIOR.
11 MAESTROS PRIM.CICLO/CICLO MED.
2 MAESTROS FILOLOGIA INGLES
1 MAESTRO FILOLOGIA FRANCES
1 MAESTRO FILOLOGIA CASTELLANA
3 MAESTROS MATEMAT./C.NATURAL.
2 MAESTROS CIENCIAS SOCIALES
1 MAESTRO EDUCACION FISICA
1 UNID./MAES. EE ESP. PED.TERAP.
1 UNID./MAES. APOYO INTEGR. P.T.

MUNICIPIO: ALCALA DE GUADAIRA
LOCALIDAD: ALCALA DE GUADAIRA
CODIGO DE CENTRO: 41009470
NOMBRE: COLEGIO PUBLICO E.G.B.
FEDERICO GARCIA LORCA (14)
DOMICILIO: MAESTRO JOSE CASADO, S/N
REGIMEN DE PROVISION: ORDINARIO
INTEGRACIONES: DEL CENTRO PUBLICO DE E.E.
OROMANA (5)
41010551, DE ALCALA DE GUADAIRA
1 UNID./MAES. EE ESP. PED.TERAP.
COMPOSICION RESULTANTE: 4 UNIDADES INFANTIL/PREESCOLAR
4 MAESTROS INFANTIL/PREESCOLAR
14 UNIDADES DE PRIM. CICLO/C.MED.
8 UNIDADES DE CICLO SUPERIOR
15 MAESTROS PRIM.CICLO/CICLO MED.
2 MAESTROS FILOLOGIA INGLES
1 MAESTRO FILOLOGIA FRANCES

1 MAESTRO FILOLOGIA CASTELLANA
3 MAESTROS MATEMAT./C.NATURAL.
1 MAESTRO CIENCIAS SOCIALES
1 MAESTRO EDUCACION FISICA
2 UNID./MAES. EE ESP. PED.TERAP.

MUNICIPIO: ALCALA DE GUADAIRA
LOCALIDAD: ALCALA DE GUADAIRA
CODIGO DE CENTRO: 41601841
NOMBRE: COLEGIO PUBLICO E.G.B.
(444)
DOMICILIO: SILOS S/N
REGIMEN DE PROVISION: ORDINARIO
COMPOSICION RESULTANTE: 1 UNIDAD DE INFANTIL/PREESCOLAR
1 MAESTRO DE INFANTIL/PREESCOLAR
5 UNIDADES DE PRIM. CICLO/C.MED.
3 UNIDADES DE CICLO SUPERIOR
5 MAESTROS PRIM.CICLO/CICLO MED.
1 MAESTRO FILOLOGIA INGLES
1 MAESTRO MATEMATICAS/C.NATURA.
1 MAESTRO CIENCIAS SOCIALES
1 MAESTRO EDUCACION FISICA
OTROS CAMBIOS: N.DENOM. SILOS (444)

MUNICIPIO: ALCALA DE GUADAIRA
LOCALIDAD: ALCALA DE GUADAIRA
CODIGO DE CENTRO: 41802119
NOMBRE: COLEGIO PUBLICO E.G.B.
(449)
DOMICILIO: ANTONIO MAIRENA
REGIMEN DE PROVISION: ORDINARIO
CREACIONES: 1 UNIDAD DE PRIMER CICLO/C.MEDIO
1 MAESTRO DE EDUCACION MUSICAL
SUPRESIONES: 1 UNIDAD DE INFANTIL/PREESCOLAR
1 MAESTRO DE INFANTIL/PREESCOLAR
COMPOSICION RESULTANTE: 3 UNIDADES INFANTIL/PREESCOLAR
3 MAESTROS INFANTIL/PREESCOLAR
11 UNIDADES DE PRIM. CICLO/C.MED.
5 UNIDADES DE CICLO SUPERIOR
11 MAESTROS PRIM.CICLO/CICLO MED.
1 MAESTRO FILOLOGIA INGLES
1 MAESTRO FILOLOGIA FRANCES
2 MAESTROS MATEMAT./C.NATURAL.
1 MAESTRO CIENCIAS SOCIALES
1 MAESTRO EDUCACION FISICA
1 MAESTRO DE EDUCACION MUSICAL
1 UNID./MAES. APOYO INTEGR. P.T.
OTROS CAMBIOS: N.DENOM. BLAS INFANTE (449)

MUNICIPIO: ALCALA DE GUADAIRA
LOCALIDAD: ALCALA DE GUADAIRA
CODIGO DE CENTRO: 41010319
NOMBRE: CENTRO PUBLICO DE PREESCOLAR
(8)
DOMICILIO: BDA. LAS MAIRENAS
REGIMEN DE PROVISION: ORDINARIO
DESGLOSES: AL COLEGIO PUBLICO E.G.B.
ALCALDE JOAQUIN GARCIA (10)
41000296, DE ALCALA DE GUADAIRA
1 UNIDAD DE INFANTIL/PREESCOLAR
1 MAESTRO DE INFANTIL/PREESCOLAR
AL COLEGIO PUBLICO E.G.B.
CERVANTES (12)
41000065, DE ALCALA DE GUADAIRA
1 UNIDAD DE INFANTIL/PREESCOLAR
1 MAESTRO DE INFANTIL/PREESCOLAR
AL COLEGIO PUBLICO E.G.B.
CONCEPCION VAZQUEZ (13)
41000077, DE ALCALA DE GUADAIRA
1 UNIDAD DE INFANTIL/PREESCOLAR
1 MAESTRO DE INFANTIL/PREESCOLAR
DESAPARECE COMO TAL

MUNICIPIO: ALCALA DE GUADAIRA
LOCALIDAD: ALCALA DE GUADAIRA
CODIGO DE CENTRO: 41010551
NOMBRE: CENTRO PUBLICO DE E.E.
OROMANA (5)
DOMICILIO: AVDA. DE PORTUGAL S/N
REGIMEN DE PROVISION: ORDINARIO
DESGLOSES: AL COLEGIO PUBLICO E.G.B.
FEDERICO GARCIA LORCA (14)
41009470, DE ALCALA DE GUADAIRA
1 UNID./MAES. EE ESP. PED.TERAP.
SUPRESIONES: 2 UNID./MAES. EE ESP. PED.TERAP.
DESAPARECE COMO TAL

MUNICIPIO: ALCALA DE GUADAIRA
LOCALIDAD: ALCALA DE GUADAIRA
CODIGO DE CENTRO: 41000144
NOMBRE: COLG.PUBLICO EGB (CAEP)
RAFAEL CASTAÑO (20)
DOMICILIO: AVDA.AGUILA S/N-BDA.EL CASTILLO
REGIMEN DE PROVISION: ORDINARIO
SUPRESIONES: 1 UNIDAD DE PRIMER CICLO/C.MEDIO
1 MAESTRO DE PRIM. CICLO/C.MEDIO
COMPOSICION RESULTANTE: 1 UNIDAD DE INFANTIL/PREESCOLAR
1 MAESTRO DE INFANTIL/PREESCOLAR
2 UNIDADES DE PRIM. CICLO/C.MED.
2 MAESTROS PRIM.CICLO/CICLO MED.
1 MAESTRO APOYO A CICLOS

MUNICIPIO: ALCALA DEL RIO
LOCALIDAD: ALCALA DEL RIO

CODIGO DE CENTRO: 41000338
NOMBRE: COLEGIO PUBLICO E.G.B.
NTA.SRA.DE LA ASUNCION (25)
DOMICILIO: AVDA. DE ANDALUCIA S/N
REGIMEN DE PROVISION: ORDINARIO
CREACIONES: 1 MAESTRO DE EDUCACION MUSICAL
SUPRESIONES: 1 UNIDAD DE PRIMER CICLO/C.MEDIO
1 MAESTRO DE PRIM. CICLO/C.MEDIO.
1 MAESTRO CIENCIAS SOCIALES
COMPOSICION RESULTANTE: 11 UNIDADES DE PRIM. CICLO/C.MED.
9 UNIDADES DE CICLO SUPERIOR
12 MAESTROS PRIM.CICLO/CICLO MED.
2 MAESTROS FILOLOGIA INGLES
1 MAESTRO FILOLOGIA FRANCES
1 MAESTRO FILOLOGIA CASTELLANA
3 MAESTROS MATEMAT./C.NATURAL.
1 MAESTRO CIENCIAS SOCIALES
1 MAESTRO EDUCACION FISICA
1 MAESTRO DE EDUCACION MUSICAL
1 UNID./MAES. EE ESP. PED.TERAP.
1 UNID./MAES. APOYO INTEGR. P.T.

MUNICIPIO: ALCALA DEL RIO
LOCALIDAD: ALCALA DEL RIO
CODIGO DE CENTRO: 41009913
NOMBRE: COLEGIO PUBLICO E.G.B.
SAN GREGORIO OSSET (26)
DOMICILIO: AVDA.DE ANDALUCIA S/N
REGIMEN DE PROVISION: ORDINARIO
CREACIONES: 1 MAESTRO DE EDUCACION MUSICAL
SUPRESIONES: 1 UNIDAD DE CICLO SUPERIOR
1 MAESTRO FILOLOGIA FRANCES
1 MAESTRO MATEMATICAS/C.NATURA.
COMPOSICION RESULTANTE: 10 UNIDADES DE PRIM. CICLO/C.MED.
10 UNIDADES DE CICLO SUPERIOR
11 MAESTROS PRIM.CICLO/CICLO MED.
2 MAESTROS FILOLOGIA INGLES
1 MAESTRO FILOLOGIA FRANCES
1 MAESTRO FILOLOGIA CASTELLANA
3 MAESTROS MATEMAT./C.NATURAL.
2 MAESTROS CIENCIAS SOCIALES
1 MAESTRO EDUCACION FISICA
1 MAESTRO DE EDUCACION MUSICAL
1 UNID./MAES. EE ESP. PED.TERAP.

MUNICIPIO: ALCALA DEL RIO
LOCALIDAD: ALCALA DEL RIO
CODIGO DE CENTRO: 41010320
NOMBRE: CENTRO PUBLICO DE PREESCOLAR
(24)(A.JESUS RUIZ OSUNA)
DOMICILIO: AVDA. DE ANDALUCIA S/N
REGIMEN DE PROVISION: ORDINARIO
SUPRESIONES: 1 UNIDAD DE INFANTIL/PREESCOLAR
1 MAESTRO DE INFANTIL/PREESCOLAR
COMPOSICION RESULTANTE: 7 UNIDADES INFANTIL/PREESCOLAR
8 MAESTROS INFANTIL/PREESCOLAR

MUNICIPIO: ALCOLEA DEL RIO
LOCALIDAD: ALCOLEA DEL RIO
CODIGO DE CENTRO: 41000405
NOMBRE: COLEGIO PUBLICO E.G.B.
MIGUEL DE CERVANTES (30)
DOMICILIO: VIRGEN DEL CONSUELO 26
REGIMEN DE PROVISION: ORDINARIO
CREACIONES: 1 UNIDAD DE INFANTIL/PREESCOLAR
1 MAESTRO DE INFANTIL/PREESCOLAR
1 MAESTRO DE EDUCACION MUSICAL
SUPRESIONES: 1 MAESTRO DE PRIM. CICLO/C.MEDIO
COMPOSICION RESULTANTE: 4 UNIDADES INFANTIL/PREESCOLAR
4 MAESTROS INFANTIL/PREESCOLAR
10 UNIDADES DE PRIM. CICLO/C.MED.
7 UNIDADES DE CICLO SUPERIOR
10 MAESTROS PRIM.CICLO/CICLO MED.
1 MAESTRO FILOLOGIA INGLES
1 MAESTRO FILOLOGIA FRANCES
1 MAESTRO FILOLOGIA CASTELLANA
3 MAESTROS MATEMAT./C.NATURAL.
1 MAESTRO CIENCIAS SOCIALES
1 MAESTRO EDUCACION FISICA
1 MAESTRO DE EDUCACION MUSICAL

MUNICIPIO: ALGABA (LA)
LOCALIDAD: ALGABA (LA)
CODIGO DE CENTRO: 41000417
NOMBRE: COLEGIO PUBLICO E.G.B.
PURISIMA CONCEPCION (31)
DOMICILIO: JACINTO SERRANO 22
REGIMEN DE PROVISION: ORDINARIO
CREACIONES: 1 UNIDAD DE CICLO SUPERIOR
1 MAESTRO CIENCIAS SOCIALES
SUPRESIONES: 2 UNIDADES DE PRIM. CICLO/C.MED.
2 MAESTROS PRIM.CICLO/CICLO MED.
COMPOSICION RESULTANTE: 4 UNIDADES INFANTIL/PREESCOLAR
4 MAESTROS INFANTIL/PREESCOLAR
12 UNIDADES DE PRIM. CICLO/C.MED.
9 UNIDADES DE CICLO SUPERIOR
13 MAESTROS PRIM.CICLO/CICLO MED.
2 MAESTROS FILOLOGIA INGLES
1 MAESTRO FILOLOGIA FRANCES
1 MAESTRO FILOLOGIA CASTELLANA
3 MAESTROS MATEMAT./C.NATURAL.
2 MAESTROS CIENCIAS SOCIALES
1 MAESTRO EDUCACION FISICA
1 UNID./MAES. APOYO INTEGR. P.T.
1 UNID./MAES. APOYO INTEGR. A.L.

MUNICIPIO: ALGABA (LA)
LOCALIDAD: ALGABA (LA)
CODIGO DE CENTRO: 41000430
NOMBRE: COLEGIO PUBLICO E.G.B.
VICENTE ALEIXANDRE (32)
DOMICILIO: BDA. SANTA MARTA
REGIMEN DE PROVISION: ORDINARIO
SUPRESIONES: 1 UNIDAD DE PRIMER CICLO/C.MEDIO
1 MAESTRO DE PRIM. CICLO/C.MEDIO
COMPOSICION RESULTANTE: 6 UNIDADES INFANTIL/PREESCOLAR
6 MAESTROS INFANTIL/PREESCOLAR
16 UNIDADES DE PRIM. CICLO/C.MED.
13 UNIDADES DE CICLO SUPERIOR
17 MAESTROS PRIM.CICLO/CICLO MED.
2 MAESTROS FILOLOGIA INGLES
2 MAESTROS FILOLOGIA FRANCES
2 MAESTROS FILOLOGIA CASTELLA.
4 MAESTROS MATEMAT./C.NATURAL.
2 MAESTROS CIENCIAS SOCIALES
2 MAESTROS EDUCACION FISICA
1 UNID./MAES. APOYO INTEGR. P.T.

MUNICIPIO: ALGABA (LA)
LOCALIDAD: ALGABA (LA)
CODIGO DE CENTRO: 41601802
NOMBRE: COLEGIO PUBLICO E.G.B.
FRCO.GINER DE LOS RIOS (432)
DOMICILIO: BARRIO DE SANTO DOMINGO
REGIMEN DE PROVISION: ORDINARIO
CREACIONES: 1 MAESTRO DE EDUCACION MUSICAL
SUPRESIONES: 1 MAESTRO FILOLOGIA CASTELLANA
COMPOSICION RESULTANTE: 3 UNIDADES INFANTIL/PREESCOLAR
3 MAESTROS INFANTIL/PREESCOLAR
11 UNIDADES DE PRIM. CICLO/C.MED.
6 UNIDADES DE CICLO SUPERIOR
12 MAESTROS PRIM.CICLO/CICLO MED.
1 MAESTRO FILOLOGIA INGLES
1 MAESTRO FILOLOGIA FRANCES
2 MAESTROS MATEMAT./C.NATURAL.
1 MAESTRO CIENCIAS SOCIALES
1 MAESTRO EDUCACION FISICA
1 MAESTRO DE EDUCACION MUSICAL

MUNICIPIO: ALMADEN DE LA PLATA
LOCALIDAD: ALMADEN DE LA PLATA
CODIGO DE CENTRO: 41000478
NOMBRE: COLEGIO PUBLICO E.G.B.
(34) (RODRIGUEZ DE LA BORBOLLA)
DOMICILIO: PUERTO DE LA CRUZ 13
REGIMEN DE PROVISION: ORDINARIO
CREACIONES: 1 UNIDAD DE INFANTIL/PREESCOLAR
1 MAESTRO DE INFANTIL/PREESCOLAR
1 MAESTRO DE EDUCACION MUSICAL
SUPRESIONES: 1 UNIDAD DE CICLO SUPERIOR
1 MAESTRO DE PRIM. CICLO/C.MEDIO
1 MAESTRO FILOLOGIA FRANCES
COMPOSICION RESULTANTE: 3 UNIDADES INFANTIL/PREESCOLAR
3 MAESTROS INFANTIL/PREESCOLAR
5 UNIDADES DE PRIM. CICLO/C.MED.
3 UNIDADES DE CICLO SUPERIOR
5 MAESTROS PRIM.CICLO/CICLO MED.
1 MAESTRO FILOLOGIA INGLES
1 MAESTRO MATEMATICAS/C.NATURA.
1 MAESTRO CIENCIAS SOCIALES
1 MAESTRO EDUCACION FISICA
1 MAESTRO DE EDUCACION MUSICAL
1 UNID./MAES. APOYO INTEGR. P.T.

MUNICIPIO: ALMENSILLA
LOCALIDAD: ALMENSILLA
CODIGO DE CENTRO: 41000481
NOMBRE: COLEGIO PUBLICO E.G.B.
NTA.SRA.DE LA ANTIGUA (35)
DOMICILIO: CALVARIO, 18
REGIMEN DE PROVISION: ORDINARIO
CREACIONES: 1 UNIDAD DE CICLO SUPERIOR
1 MAESTRO FILOLOGIA INGLES
COMPOSICION RESULTANTE: 2 UNIDADES INFANTIL/PREESCOLAR
2 MAESTROS INFANTIL/PREESCOLAR
8 UNIDADES DE PRIM. CICLO/C.MED.
4 UNIDADES DE CICLO SUPERIOR
9 MAESTROS PRIM.CICLO/CICLO MED.
2 MAESTROS FILOLOGIA INGLES
1 MAESTRO MATEMATICAS/C.NATURA.
1 MAESTRO CIENCIAS SOCIALES
1 MAESTRO EDUCACION FISICA
1 UNID./MAES. APOYO INTEGR. P.T.

MUNICIPIO: ARAHAL
LOCALIDAD: ARAHAL
CODIGO DE CENTRO: 41000570
NOMBRE: COLEGIO PUBLICO E.G.B.
MANUEL SANCHEZ ALONSO (37)
DOMICILIO: VEREDA DE OSUNA S/N
REGIMEN DE PROVISION: ORDINARIO
CREACIONES: 1 MAESTRO DE EDUCACION MUSICAL
SUPRESIONES: 1 MAESTRO MATEMATICAS/C.NATURA.
COMPOSICION RESULTANTE: 4 UNIDADES INFANTIL/PREESCOLAR
4 MAESTROS INFANTIL/PREESCOLAR
10 UNIDADES DE PRIM. CICLO/C.MED.
7 UNIDADES DE CICLO SUPERIOR
11 MAESTROS PRIM.CICLO/CICLO MED.
1 MAESTRO FILOLOGIA INGLES
1 MAESTRO FILOLOGIA FRANCES
1 MAESTRO FILOLOGIA CASTELLANA
2 MAESTROS MATEMAT./C.NATURAL.

1 MAESTRO CIENCIAS SOCIALES
1 MAESTRO EDUCACION FISICA
1 MAESTRO DE EDUCACION MUSICAL
1 UNID./MAES. EE ESP. PED.TERAP.

MUNICIPIO: ARAHAL
LOCALIDAD: ARAHAL
CODIGO DE CENTRO: 41802363
NOMBRE: COLEGIO PUBLICO E.G.B.
(478)(EUROPA)
DOMICILIO: C/POLIGONO VEREDA DE OSUNA S/N
REGIMEN DE PROVISION: ORDINARIO
SUPRESIONES: 1 UNIDAD DE CICLO SUPERIOR
1 MAESTRO CIENCIAS SOCIALES
COMPOSICION RESULTANTE: 3 UNIDADES INFANTIL/PREESCOLAR
3 MAESTROS INFANTIL/PREESCOLAR
10 UNIDADES DE PRIM. CICLO/C.MED.
8 UNIDADES DE CICLO SUPERIOR
11 MAESTROS PRIM.CICLO/CICLO MED.
2 MAESTROS FILOLOGIA INGLES
1 MAESTRO FILOLOGIA FRANCES
1 MAESTRO FILOLOGIA CASTELLANA
3 MAESTROS MATEMAT./C.NATURAL.
1 MAESTRO CIENCIAS SOCIALES
1 MAESTRO EDUCACION FISICA
1 UNID./MAES. APOYO INTEGR. P.T.

MUNICIPIO: AZNALCOLLAR
LOCALIDAD: AZNALCOLLAR
CODIGO DE CENTRO: 41000812
NOMBRE: COLEGIO PUBLICO E.G.B.
LAS ERILLAS (42)
DOMICILIO: AVDA. ANDALUCIA S/N
REGIMEN DE PROVISION: ORDINARIO
CREACIONES: 1 MAESTRO DE EDUCACION MUSICAL
SUPRESIONES: 1 UNIDAD DE PRIMER CICLO/C.MEDIO
1 MAESTRO DE PRIM. CICLO/C.MEDIO
1 MAESTRO CIENCIAS SOCIALES
COMPOSICION RESULTANTE: 3 UNIDADES INFANTIL/PREESCOLAR
3 MAESTROS INFANTIL/PREESCOLAR
11 UNIDADES DE PRIM. CICLO/C.MED.
9 UNIDADES DE CICLO SUPERIOR
12 MAESTROS PRIM.CICLO/CICLO MED.
2 MAESTROS FILOLOGIA INGLES
1 MAESTRO FILOLOGIA FRANCES
1 MAESTRO FILOLOGIA CASTELLANA
3 MAESTROS MATEMAT./C.NATURAL.
1 MAESTRO CIENCIAS SOCIALES
1 MAESTRO EDUCACION FISICA
1 MAESTRO DE EDUCACION MUSICAL
1 UNID./MAES. APOYO INTEGR. P.T.

MUNICIPIO: AZNALCOLLAR
LOCALIDAD: AZNALCOLLAR
CODIGO DE CENTRO: 41601413
NOMBRE: COLEGIO PUBLICO E.G.B.
CRUZ BLANCA (41)
DOMICILIO: BARRIADA CRUZ BLANCA
REGIMEN DE PROVISION: ORDINARIO
CREACIONES: 1 UNIDAD DE PRIMER CICLO/C.MEDIO
1 MAESTRO DE PRIM. CICLO/C.MEDIO
COMPOSICION RESULTANTE: 2 UNIDADES INFANTIL/PREESCOLAR
2 MAESTROS INFANTIL/PREESCOLAR
7 UNIDADES DE PRIM. CICLO/C.MED.
4 UNIDADES DE CICLO SUPERIOR
8 MAESTROS PRIM.CICLO/CICLO MED.
1 MAESTRO FILOLOGIA INGLES
1 MAESTRO FILOLOGIA FRANCES
1 MAESTRO MATEMATICAS/C.NATURA.
1 MAESTRO CIENCIAS SOCIALES
1 MAESTRO EDUCACION FISICA

MUNICIPIO: BENACAZON
LOCALIDAD: BENACAZON
CODIGO DE CENTRO: 41000648
NOMBRE: COLEGIO PUBLICO E.G.B.
NTR.SEÑORA DE LAS NIEVES (45)
DOMICILIO: AVDA. DE ANDALUCIA S/N
REGIMEN DE PROVISION: ORDINARIO
DESGLOSES: AL COLEGIO PUBLICO E.G.B.
(493) (CAMPO NUEVO)
41602545, DE BENACAZON
9 UNIDADES DE CICLO SUPERIOR
2 MAESTROS FILOLOGIA INGLES
1 MAESTRO FILOLOGIA FRANCES
1 MAESTRO FILOLOGIA CASTELLANA
3 MAESTROS MATEMAT./C.NATURAL.
2 MAESTROS CIENCIAS SOCIALES
SUPRESIONES: 1 UNIDAD DE CICLO SUPERIOR
1 MAESTRO MATEMATICAS/C.NATURA.
COMPOSICION RESULTANTE: 6 UNIDADES INFANTIL/PREESCOLAR
6 MAESTROS INFANTIL/PREESCOLAR
16 UNIDADES DE PRIM. CICLO/C.MED.
17 MAESTROS PRIM.CICLO/CICLO MED.
1 MAESTRO EDUCACION FISICA
1 UNID./MAES. EE ESP. PED.TERAP.
1 UNID./MAES. APOYO INTEGR. P.T.

MUNICIPIO: BENACAZON
LOCALIDAD: BENACAZON
CODIGO DE CENTRO: 41602545
NOMBRE: COLEGIO PUBLICO E.G.B.
(493) (CAMPO NUEVO)
DOMICILIO: C/AVDA. SANLUCAR; S/N
REGIMEN DE PROVISION: ORDINARIO

CREACIONES: 1 MAESTRO EDUCACION FISICA
INTEGRACIONES: DEL COLEGIO PUBLICO E.G.B.
NTR.SEÑORA DE LAS NIEVES (45)
41000848, DE BENACAZON
9 UNIDADES DE CICLO SUPERIOR
2 MAESTROS FILOLOGIA INGLES
1 MAESTRO FILOLOGIA FRANCES
1 MAESTRO FILOLOGIA CASTELLANA
3 MAESTROS MATEMAT./C.NATURAL.
2 MAESTROS CIENCIAS SOCIALES
COMPOSICION RESULTANTE: 9 UNIDADES DE CICLO SUPERIOR
2 MAESTROS FILOLOGIA INGLES
1 MAESTRO FILOLOGIA FRANCES
1 MAESTRO FILOLOGIA CASTELLANA
3 MAESTROS MATEMAT./C.NATURAL.
2 MAESTROS CIENCIAS SOCIALES
1 MAESTRO EDUCACION FISICA

MUNICIPIO: BRENES
LOCALIDAD: BRENES
CODIGO DE CENTRO: 41000873
NOMBRE: COLEGIO PUBLICO E.G.B.
VICENTE ALEIXANDRE (49)
DOMICILIO: BDA. DE LA PAZ
REGIMEN DE PROVISION: ORDINARIO
CREACIONES: 1 MAESTRO DE EDUCACION MUSICAL
SUPRESIONES: 1 MAESTRO MATEMATICAS/C.NATURA.
COMPOSICION RESULTANTE: 4 UNIDADES INFANTIL/PREESCOLAR
4 MAESTROS INFANTIL/PREESCOLAR
15 UNIDADES DE PRIM. CICLO/C.MED.
10 UNIDADES DE CICLO SUPERIOR
16 MAESTROS PRIM.CICLO/CICLO MED.
2 MAESTROS FILOLOGIA INGLES
1 MAESTRO FILOLOGIA FRANCES
1 MAESTRO FILOLOGIA CASTELLANA
3 MAESTROS MATEMAT./C.NATURAL.
2 MAESTROS CIENCIAS SOCIALES
1 MAESTRO EDUCACION FISICA
1 MAESTRO DE EDUCACION MUSICAL
1 UNID./MAES. EE ESP. PED.TERAP.
1 UNID./MAES. APOYO INTEGR. P.T.

MUNICIPIO: BRENES
LOCALIDAD: BRENES
CODIGO DE CENTRO: 41008489
NOMBRE: COLEGIO PUBLICO E.G.B.
MANUEL DE FALLA (48)
DOMICILIO: VELAZQUEZ S/N
REGIMEN DE PROVISION: ORDINARIO
CREACIONES: 1 UNIDAD DE PRIMER CICLO/C.MEDIO
1 MAESTRO DE EDUCACION MUSICAL
SUPRESIONES: 1 UNIDAD DE CICLO SUPERIOR
1 MAESTRO CIENCIAS SOCIALES
COMPOSICION RESULTANTE: 4 UNIDADES INFANTIL/PREESCOLAR
4 MAESTROS INFANTIL/PREESCOLAR
12 UNIDADES DE PRIM. CICLO/C.MED.
8 UNIDADES DE CICLO SUPERIOR
12 MAESTROS PRIM.CICLO/CICLO MED.
2 MAESTROS FILOLOGIA INGLES
1 MAESTRO FILOLOGIA FRANCES
1 MAESTRO FILOLOGIA CASTELLANA
3 MAESTROS MATEMAT./C.NATURAL.
1 MAESTRO CIENCIAS SOCIALES
1 MAESTRO EDUCACION FISICA
1 MAESTRO DE EDUCACION MUSICAL
1 UNID./MAES. APOYO INTEGR. P.T.

MUNICIPIO: BRENES
LOCALIDAD: BRENES
CODIGO DE CENTRO: 41602508
NOMBRE: COLEGIO PUBLICO E.G.B.
(487) (MIGUEL HERNANDEZ)
DOMICILIO: BAD. LA CIGUEÑA S/N
REGIMEN DE PROVISION: ORDINARIO
CREACIONES: 1 MAESTRO DE EDUCACION MUSICAL
SUPRESIONES: 1 MAESTRO FILOLOGIA CASTELLANA
COMPOSICION RESULTANTE: 2 UNIDADES INFANTIL/PREESCOLAR
2 MAESTROS INFANTIL/PREESCOLAR
10 UNIDADES DE PRIM. CICLO/C.MED.
6 UNIDADES DE CICLO SUPERIOR
11 MAESTROS PRIM.CICLO/CICLO MED.
1 MAESTRO FILOLOGIA INGLES
1 MAESTRO FILOLOGIA FRANCES
2 MAESTROS MATEMAT./C.NATURAL.
1 MAESTRO CIENCIAS SOCIALES
1 MAESTRO EDUCACION FISICA
1 MAESTRO DE EDUCACION MUSICAL
1 UNID./MAES. APOYO INTEGR. P.T.

MUNICIPIO: CABEZAS DE SAN JUAN (LAS)
LOCALIDAD: CABEZAS DE SAN JUAN (LAS)
CODIGO DE CENTRO: 41000715
NOMBRE: COLEGIO PUBLICO E.G.B.
MARIA LUISA PAGES (56)
DOMICILIO: CARRETERA DE LEBRIJA
REGIMEN DE PROVISION: ORDINARIO
CREACIONES: 2 UNIDADES DE CICLO SUPERIOR
1 MAESTRO FILOLOGIA INGLES
1 MAESTRO MATEMATICAS/C.NATURA.
SUPRESIONES: 1 UNIDAD DE PRIMER CICLO/C.MEDIO
1 MAESTRO DE PRIM. CICLO/C.MEDIO
COMPOSICION RESULTANTE: 5 UNIDADES INFANTIL/PREESCOLAR
5 MAESTROS INFANTIL/PREESCOLAR
11 UNIDADES DE PRIM. CICLO/C.MED.
8 UNIDADES DE CICLO SUPERIOR
12 MAESTROS PRIM.CICLO/CICLO MED.

2 MAESTROS FILOLOGIA INGLES
1 MAESTRO FILOLOGIA FRANCES
1 MAESTRO FILOLOGIA CASTELLANA
3 MAESTROS MATEMAT./C.NATURAL.
1 MAESTRO CIENCIAS SOCIALES
1 MAESTRO EDUCACION FISICA
1 UNID./MAES. APOYO INTEGR. P.T.

MUNICIPIO: CABEZAS DE SAN JUAN (LAS)
LOCALIDAD: CABEZAS DE SAN JUAN (LAS)
CODIGO DE CENTRO: 41000739
NOMBRE: COLEGIO PUBLICO E.G.B.
SAN JUAN BAUTISTA (57)
DOMICILIO: SALVADOR ALLENDE ,1
REGIMEN DE PROVISION: ORDINARIO
CREACIONES: 2 UNIDADES DE CICLO SUPERIOR
1 MAESTRO FILOLOGIA INGLES
1 MAESTRO MATEMATICAS/C.NATURA.
SUPRESIONES: 1 UNIDAD DE INFANTIL/PREESCOLAR
1 MAESTRO DE INFANTIL/PREESCOLAR
1 UNIDAD DE PRIMER CICLO/C.MEDIO
1 MAESTRO DE PRIM. CICLO/C.MEDIO
COMPOSICION RESULTANTE: 2 UNIDADES INFANTIL/PREESCOLAR
2 MAESTROS INFANTIL/PREESCOLAR
10 UNIDADES DE PRIM. CICLO/C.MED.
8 UNIDADES DE CICLO SUPERIOR
11 MAESTROS PRIM.CICLO/CICLO MED.
2 MAESTROS FILOLOGIA INGLES
1 MAESTRO FILOLOGIA FRANCES
1 MAESTRO FILOLOGIA CASTELLANA
3 MAESTROS MATEMAT./C.NATURAL.
1 MAESTRO CIENCIAS SOCIALES
1 MAESTRO EDUCACION FISICA
1 UNID./MAES. APOYO INTEGR. P.T.

MUNICIPIO: CABEZAS DE SAN JUAN (LAS)
LOCALIDAD: CABEZAS DE SAN JUAN (LAS)
CODIGO DE CENTRO: 41009551
NOMBRE: COLEGIO PUBLICO E.G.B.
MTRO.JUAN MARIN DE VARGAS (55)
DOMICILIO: CTRA.DE LA ESTACION S/N
REGIMEN DE PROVISION: ORDINARIO
CREACIONES: 1 UNIDAD DE PRIMER CICLO/C.MEDIO
1 MAESTRO DE PRIM. CICLO/C.MEDIO
1 MAESTRO DE EDUCACION MUSICAL
SUPRESIONES: 1 UNIDAD DE INFANTIL/PREESCOLAR
1 MAESTRO DE INFANTIL/PREESCOLAR
1 MAESTRO CIENCIAS SOCIALES
COMPOSICION RESULTANTE: 5 UNIDADES INFANTIL/PREESCOLAR
5 MAESTROS INFANTIL/PREESCOLAR
14 UNIDADES DE PRIM. CICLO/C.MED.
8 UNIDADES DE CICLO SUPERIOR
15 MAESTROS PRIM.CICLO/CICLO MED.
2 MAESTROS FILOLOGIA INGLES
1 MAESTRO FILOLOGIA FRANCES
1 MAESTRO FILOLOGIA CASTELLANA
3 MAESTROS MATEMAT./C.NATURAL.
1 MAESTRO CIENCIAS SOCIALES
2 MAESTROS EDUCACION FISICA
1 MAESTRO DE EDUCACION MUSICAL
1 UNID./MAES. APOYO INTEGR. P.T.
1 UNID./MAES. APOYO INTEGR. A.L.

MUNICIPIO: CABEZAS DE SAN JUAN (LAS)
LOCALIDAD: CABEZAS DE SAN JUAN (LAS)
CODIGO DE CENTRO: 41010332
NOMBRE: COLEGIO PUBLICO E.G.B.
LUIS VALLADARES (54)
DOMICILIO: CTRA. DE ESPERA S/N
REGIMEN DE PROVISION: ORDINARIO
CREACIONES: 1 UNIDAD DE INFANTIL/PREESCOLAR
1 MAESTRO DE INFANTIL/PREESCOLAR
1 UNIDAD DE CICLO SUPERIOR
1 MAESTRO CIENCIAS SOCIALES
SUPRESIONES: 2 UNIDADES DE PRIM. CICLO/C.MED.
2 MAESTROS PRIM.CICLO/CICLO MED.
COMPOSICION RESULTANTE: 6 UNIDADES INFANTIL/PREESCOLAR
6 MAESTROS INFANTIL/PREESCOLAR
11 UNIDADES DE PRIM. CICLO/C.MED.
9 UNIDADES DE CICLO SUPERIOR
12 MAESTROS PRIM.CICLO/CICLO MED.
2 MAESTROS FILOLOGIA INGLES
1 MAESTRO FILOLOGIA FRANCES
1 MAESTRO FILOLOGIA CASTELLANA
3 MAESTROS MATEMAT./C.NATURAL.
2 MAESTROS CIENCIAS SOCIALES
1 MAESTRO EDUCACION FISICA
1 UNID./MAES. EE ESP. PED.TERAP.
1 UNID./MAES. APOYO INTEGR. P.T.

MUNICIPIO: CABEZAS DE SAN JUAN (LAS)
LOCALIDAD: CABEZAS DE SAN JUAN (LAS)
CODIGO DE CENTRO: 41009597
NOMBRE: COLG.PUBLICO EGB (CAEP)
(53)(CERRO GUADAÑA)
DOMICILIO: C/ ESCUELAS, S/N. MARISMILLAS.
REGIMEN DE PROVISION: ORDINARIO
SUPRESIONES: 1 UNIDAD DE PRIMER CICLO/C.MEDIO
1 UNIDAD DE CICLO SUPERIOR
1 MAESTRO DE PRIM. CICLO/C.MEDIO
1 MAESTRO MATEMATICAS/C.NATURA.
COMPOSICION RESULTANTE: 3 UNIDADES INFANTIL/PREESCOLAR
3 MAESTROS INFANTIL/PREESCOLAR
8 UNIDADES DE PRIM. CICLO/C.MED.
6 UNIDADES DE CICLO SUPERIOR
9 MAESTROS PRIM.CICLO/CICLO MED.

1 MAESTRO FILOLOGIA INGLES
1 MAESTRO FILOLOGIA FRANCES
1 MAESTRO FILOLOGIA CASTELLANA
2 MAESTROS MATEMAT./C.NATURAL.
1 MAESTRO CIENCIAS SOCIALES
1 MAESTRO EDUCACION FISICA
1 UNID./MAES. APOYO INTEGR. P.T.
1 UNID./MAES. APOYO INTEGR. A.L.
2 MAESTROS APOYO A CICLOS

MUNICIPIO: CABEZAS DE SAN JUAN (LAS)
LOCALIDAD: SACRAMENTO
CODIGO DE CENTRO: 41602521
NOMBRE: COLEGIO PUBLICO RURAL
EL TREBOL (491)
DOMICILIO: PLAZA DE LA IGLESIA,2
REGIMEN DE PROVISION: ORDINARIO
SUPRESIONES: 1 MAESTRO DE PRIM. CICLO/C.MEDIO
COMPOSICION RESULTANTE: 2 UNIDADES INFANTIL/PREESCOLAR
2 MAESTROS INFANTIL/PREESCOLAR
4 UNIDADES DE PRIM. CICLO/C.MED.
4 MAESTROS PRIM.CICLO/CICLO MED.
1 MAESTRO APOYO DIDACTICO

MUNICIPIO: CAMAS
LOCALIDAD: CAMAS
CODIGO DE CENTRO: 41000752
NOMBRE: COLEGIO PUBLICO E.G.B.
CERVANTES (83)
DOMICILIO: CAÑO RONCO - EXTRAMUROS
REGIMEN DE PROVISION: ORDINARIO
DESGLOSES: AL COLEGIO PUBLICO E.G.B.
LA COLINA (434)
41601668, DE CAMAS
1 UNIDAD DE PRIMER CICLO/C.MEDIO
1 MAESTRO DE PRIM. CICLO/C.MEDIO
SUPRESIONES: 1 UNIDAD DE PRIMER CICLO/C.MEDIO
1 UNIDAD DE CICLO SUPERIOR
2 MAESTROS PRIM.CICLO/CICLO MED.
1 MAESTRO FILOLOGIA FRANCES
1 UNID./MAES. APOYO INTEGR. P.T.
COMPOSICION RESULTANTE: 1 UNIDAD DE INFANTIL/PREESCOLAR
1 MAESTRO DE INFANTIL/PREESCOLAR
3 UNIDADES DE PRIM. CICLO/C.MED.
3 UNIDADES DE CICLO SUPERIOR
3 MAESTROS PRIM.CICLO/CICLO MED.
1 MAESTRO FILOLOGIA INGLES
1 MAESTRO MATEMATICAS/C.NATURA.
1 MAESTRO CIENCIAS SOCIALES
1 MAESTRO EDUCACION FISICA
1 UNID./MAES. APOYO INTEGR. P.T.

MUNICIPIO: CAMAS
LOCALIDAD: CAMAS
CODIGO DE CENTRO: 41000808
NOMBRE: COLEGIO PUBLICO E.G.B.
VIRGEN DEL ROCIO (68)
DOMICILIO: SALADILLA S/N
REGIMEN DE PROVISION: ORDINARIO
SUPRESIONES: 1 UNIDAD DE PRIMER CICLO/C.MEDIO
1 UNIDAD DE CICLO SUPERIOR
1 MAESTRO DE PRIM. CICLO/C.MEDIO
1 MAESTRO FILOLOGIA FRANCES
COMPOSICION RESULTANTE: 1 UNIDAD DE INFANTIL/PREESCOLAR
1 MAESTRO DE INFANTIL/PREESCOLAR
3 UNIDADES DE PRIM. CICLO/C.MED.
3 UNIDADES DE CICLO SUPERIOR
3 MAESTROS PRIM.CICLO/CICLO MED.
1 MAESTRO FILOLOGIA INGLES
1 MAESTRO MATEMATICAS/C.NATURA.
1 MAESTRO CIENCIAS SOCIALES
1 MAESTRO EDUCACION FISICA

MUNICIPIO: CAMAS
LOCALIDAD: CAMAS
CODIGO DE CENTRO: 41000818
NOMBRE: COLEGIO PUBLICO E.G.B.
RAIMUNDO LULIO (68)
DOMICILIO: JOAQUIN.ROMERO MURUBE
REGIMEN DE PROVISION: ORDINARIO
CREACIONES: 1 UNIDAD DE CICLO SUPERIOR
1 MAESTRO DE EDUCACION MUSICAL
1 UNID./MAES. APOYO INTEGR. P.T.
SUPRESIONES: 1 UNIDAD DE PRIMER CICLO/C.MEDIO
1 MAESTRO DE PRIM. CICLO/C.MEDIO
COMPOSICION RESULTANTE: 7 UNIDADES DE PRIM. CICLO/C.MED.
7 UNIDADES DE CICLO SUPERIOR
8 MAESTROS PRIM.CICLO/CICLO MED.
1 MAESTRO FILOLOGIA INGLES
1 MAESTRO FILOLOGIA FRANCES
1 MAESTRO FILOLOGIA CASTELLANA
2 MAESTROS MATEMAT./C.NATURAL.
1 MAESTRO CIENCIAS SOCIALES
1 MAESTRO EDUCACION FISICA
1 MAESTRO DE EDUCACION MUSICAL
1 UNID./MAES. APOYO INTEGR. P.T.

MUNICIPIO: CAMAS
LOCALIDAD: CAMAS
CODIGO DE CENTRO: 41009937
NOMBRE: COLEGIO PUBLICO E.G.B.
ANDALUCIA (60)
DOMICILIO: JOAQUIN ROMERO MURUBE
REGIMEN DE PROVISION: ORDINARIO
CREACIONES: 1 MAESTRO DE EDUCACION MUSICAL

SUPRESIONES: 2 UNIDADES DE CICLO SUPERIOR
1 MAESTRO FILOLOGIA FRANCES
1 MAESTRO MATEMATICAS/C.NATURA.
1 MAESTRO CIENCIAS SOCIALES
COMPOSICION RESULTANTE: 10 UNIDADES DE PRIM. CICLO/C.MED.
8 UNIDADES DE CICLO SUPERIOR
11 MAESTROS PRIM.CICLO/CICLO MED.
2 MAESTROS FILOLOGIA INGLES
1 MAESTRO FILOLOGIA CASTELLANA
3 MAESTROS MATEMAT./C.NATURAL.
1 MAESTRO CIENCIAS SOCIALES
1 MAESTRO EDUCACION FISICA
1 MAESTRO DE EDUCACION MUSICAL

MUNICIPIO: CAMAS
LOCALIDAD: CAMAS
CODIGO DE CENTRO: 41601668
NOMBRE: COLEGIO PUBLICO E.G.B.
LA COLINA (434)
DOMICILIO: BDA. LA COLINA - PROLONG. JULIO CESAR
REGIMEN DE PROVISION: ORDINARIO
CREACIONES: 1 UNIDAD DE INFANTIL/PREESCOLAR
1 MAESTRO DE INFANTIL/PREESCOLAR
INTEGRACIONES: DEL COLEGIO PUBLICO E.G.B.
CERVANTES (63)
41000752, DE CAMAS
1 UNIDAD DE PRIMER CICLO/C.MEDIO
1 MAESTRO DE PRIM. CICLO/C.MEDIO
SUPRESIONES: 1 UNIDAD DE CICLO SUPERIOR
1 MAESTRO CIENCIAS SOCIALES
COMPOSICION RESULTANTE: 5 UNIDADES INFANTIL/PREESCOLAR
5 MAESTROS INFANTIL/PREESCOLAR
12 UNIDADES DE PRIM. CICLO/C.MED.
8 UNIDADES DE CICLO SUPERIOR
13 MAESTROS PRIM.CICLO/CICLO MED.
2 MAESTROS FILOLOGIA INGLES
1 MAESTRO FILOLOGIA FRANCES
1 MAESTRO FILOLOGIA CASTELLANA
3 MAESTROS MATEMAT./C.NATURAL.
1 MAESTRO CIENCIAS SOCIALES
1 MAESTRO EDUCACION FISICA
1 UNID./MAES. EE ESP. PED.TERAP.
1 UNID./MAES. APOYO INTEGR. P.T.

MUNICIPIO: CAMAS
LOCALIDAD: CAMAS
CODIGO DE CENTRO: 41601814
NOMBRE: CENTRO PUBLICO DE PREESCOLAR
HAZA DE LA CARPINTERA (433)
DOMICILIO: SITIO DE LA CARPINTERA
REGIMEN DE PROVISION: ORDINARIO
CREACIONES: 1 UNIDAD DE INFANTIL/PREESCOLAR
1 MAESTRO DE INFANTIL/PREESCOLAR
COMPOSICION RESULTANTE: 8 UNIDADES INFANTIL/PREESCOLAR
10 MAESTROS INFANTIL/PREESCOLAR

MUNICIPIO: CAMPANA (LA)
LOCALIDAD: CAMPANA (LA)
CODIGO DE CENTRO: 41000910
NOMBRE: COLEGIO PUBLICO E.G.B.
BERNARDO BARCO (69)
DOMICILIO: AVDA. FUENTES DE ANDALUCIA
REGIMEN DE PROVISION: ORDINARIO
SUPRESIONES: 1 UNIDAD DE CICLO SUPERIOR
1 MAESTRO FILOLOGIA FRANCES
COMPOSICION RESULTANTE: 6 UNIDADES INFANTIL/PREESCOLAR
6 MAESTROS INFANTIL/PREESCOLAR
16 UNIDADES DE PRIM. CICLO/C.MED.
10 UNIDADES DE CICLO SUPERIOR
17 MAESTROS PRIM.CICLO/CICLO MED.
2 MAESTROS FILOLOGIA INGLES
1 MAESTRO FILOLOGIA FRANCES
1 MAESTRO FILOLOGIA CASTELLANA
4 MAESTROS MATEMAT./C.NATURAL.
2 MAESTROS CIENCIAS SOCIALES
1 MAESTRO EDUCACION FISICA
1 UNID./MAES. EE ESP. PED.TERAP.
1 UNID./MAES. APOYO INTEGR. P.T.

MUNICIPIO: CANTILLANA
LOCALIDAD: CANTILLANA
CODIGO DE CENTRO: 41000922
NOMBRE: COLEGIO PUBLICO E.G.B.
NTA.SRA.DE LA SOLEDAD (71)
DOMICILIO: PZA. SAN JUAN BOSCO S/N
REGIMEN DE PROVISION: ORDINARIO
SUPRESIONES: 1 UNIDAD DE PRIMER CICLO/C.MEDIO
1 MAESTRO DE PRIM. CICLO/C.MEDIO
COMPOSICION RESULTANTE: 4 UNIDADES INFANTIL/PREESCOLAR
4 MAESTROS INFANTIL/PREESCOLAR
12 UNIDADES DE PRIM. CICLO/C.MED.
8 UNIDADES DE CICLO SUPERIOR
13 MAESTROS PRIM.CICLO/CICLO MED.
2 MAESTROS FILOLOGIA INGLES
1 MAESTRO FILOLOGIA FRANCES
1 MAESTRO FILOLOGIA CASTELLANA
3 MAESTROS MATEMAT./C.NATURAL.
1 MAESTRO CIENCIAS SOCIALES
1 MAESTRO EDUCACION FISICA
1 UNID./MAES. EE ESP. PED.TERAP.
1 UNID./MAES. APOYO INTEGR. P.T.

MUNICIPIO: CANTILLANA
LOCALIDAD: CANTILLANA
CODIGO DE CENTRO: 41000961

NOMBRE: COLEGIO PUBLICO E.G.B.
ESPERANZA,LA (70)
DOMICILIO: PINTOR LOPEZ CABRERA BDA.LA ESPERANZA
REGIMEN DE PROVISION: ORDINARIO
CREACIONES: 1 UNID./MAES. EE ESP. PED.TERAP.
COMPOSICION RESULTANTE: 5 UNIDADES INFANTIL/PREESCOLAR
5 MAESTROS INFANTIL/PREESCOLAR
15 UNIDADES DE PRIM. CICLO/C.MED.
9 UNIDADES DE CICLO SUPERIOR
16 MAESTROS PRIM.CICLO/CICLO MED.
2 MAESTROS FILOLOGIA INGLES
1 MAESTRO FILOLOGIA FRANCES
1 MAESTRO FILOLOGIA CASTELLANA
3 MAESTROS MATEMAT./C.NATURAL.
2 MAESTROS CIENCIAS SOCIALES
1 MAESTRO EDUCACION FISICA
1 UNID./MAES. EE ESP. PED.TERAP.
1 UNID./MAES. APOYO INTEGR. P.T.
1 UNID./MAES. APOYO INTEGR. A.L.

MUNICIPIO: CARMONA
LOCALIDAD: CARMONA
CODIGO DE CENTRO: 41000995
NOMBRE: COLEGIO PUBLICO E.G.B.
CERVANTES (75)
DOMICILIO: LEON DE SAN FRANCISCO
REGIMEN DE PROVISION: ORDINARIO
CREACIONES: 1 UNIDAD DE PRIMER CICLO/C.MEDIO
1 MAESTRO DE PRIM. CICLO/C.MEDIO
SUPRESIONES: 1 UNIDAD DE CICLO SUPERIOR
1 MAESTRO FILOLOGIA FRANCES
COMPOSICION RESULTANTE: 3 UNIDADES INFANTIL/PREESCOLAR
3 MAESTROS INFANTIL/PREESCOLAR
18 UNIDADES DE PRIM. CICLO/C.MED.
10 UNIDADES DE CICLO SUPERIOR
17 MAESTROS PRIM.CICLO/CICLO MED.
2 MAESTROS FILOLOGIA INGLES
1 MAESTRO FILOLOGIA FRANCES
1 MAESTRO FILOLOGIA CASTELLANA
4 MAESTROS MATEMAT./C.NATURAL.
2 MAESTROS CIENCIAS SOCIALES
1 MAESTRO EDUCACION FISICA
1 UNID./MAES. EE ESP. PED.TERAP.
1 UNID./MAES. APOYO INTEGR. P.T.

MUNICIPIO: CARMONA
LOCALIDAD: CARMONA
CODIGO DE CENTRO: 41010344
NOMBRE: COLEGIO PUBLICO E.G.B.
EL ALMENDRAL (73)
DOMICILIO: BDA. LOS ALMENDRALES S/N
REGIMEN DE PROVISION: ORDINARIO
CREACIONES: 1 UNIDAD DE PRIMER CICLO/C.MEDIO
1 MAESTRO DE EDUCACION MUSICAL
COMPOSICION RESULTANTE: 11 UNIDADES DE PRIM. CICLO/C.MED.
6 UNIDADES DE CICLO SUPERIOR
11 MAESTROS PRIM.CICLO/CICLO MED.
1 MAESTRO FILOLOGIA INGLES
1 MAESTRO FILOLOGIA FRANCES
1 MAESTRO FILOLOGIA CASTELLANA
2 MAESTROS MATEMAT./C.NATURAL.
1 MAESTRO CIENCIAS SOCIALES
1 MAESTRO EDUCACION FISICA
1 MAESTRO DE EDUCACION MUSICAL
1 UNID./MAES. EE ESP. PED.TERAP.

MUNICIPIO: CARRION DE LOS CESPEDES
LOCALIDAD: CARRION DE LOS CESPEDES
CODIGO DE CENTRO: 41001148
NOMBRE: COLEGIO PUBLICO E.G.B.
PIO XII (79)
DOMICILIO: BDA. DE PIO XII
REGIMEN DE PROVISION: ORDINARIO
SUPRESIONES: 1 UNIDAD DE PRIMER CICLO/C.MEDIO
1 MAESTRO DE PRIM. CICLO/C.MEDIO
COMPOSICION RESULTANTE: 2 UNIDADES INFANTIL/PREESCOLAR
2 MAESTROS INFANTIL/PREESCOLAR
6 UNIDADES DE PRIM. CICLO/C.MED.
5 UNIDADES DE CICLO SUPERIOR
7 MAESTROS PRIM.CICLO/CICLO MED.
1 MAESTRO FILOLOGIA INGLES
1 MAESTRO FILOLOGIA FRANCES
2 MAESTROS MATEMAT./C.NATURAL.
1 MAESTRO CIENCIAS SOCIALES
1 MAESTRO EDUCACION FISICA
1 UNID./MAES. EE ESP. PED.TERAP.

MUNICIPIO: CASARICHE
LOCALIDAD: CASARICHE
CODIGO DE CENTRO: 41001151
NOMBRE: COLEGIO PUBLICO E.G.B.
LOPE DE VEGA (80)
DOMICILIO: AVDA.LIBERTAD S/N
REGIMEN DE PROVISION: ORDINARIO
CREACIONES: 1 UNIDAD DE PRIMER CICLO/C.MEDIO
1 MAESTRO EDUCACION FISICA
1 MAESTRO DE EDUCACION MUSICAL
SUPRESIONES: 1 MAESTRO CIENCIAS SOCIALES
COMPOSICION RESULTANTE: 6 UNIDADES INFANTIL/PREESCOLAR
6 MAESTROS INFANTIL/PREESCOLAR
16 UNIDADES DE PRIM. CICLO/C.MED.
9 UNIDADES DE CICLO SUPERIOR
16 MAESTROS PRIM.CICLO/CICLO MED.
2 MAESTROS FILOLOGIA INGLES
1 MAESTRO FILOLOGIA FRANCES
1 MAESTRO FILOLOGIA CASTELLANA

3 MAESTROS MATEMAT./C.NATURAL.
1 MAESTRO CIENCIAS SOCIALES
2 MAESTROS EDUCACION FISICA
1 MAESTRO DE EDUCACION MUSICAL
1 UNID./MAES. APOYO INTEGR. P.T.

MUNICIPIO: CASTIBLANCO DE LOS ARROYOS
LOCALIDAD: CASTIBLANCO DE LOS ARROYOS
CODIGO DE CENTRO: 41001161
NOMBRE: COLEGIO PUBLICO E.G.B.
MIGUEL DE CERVANTES (81)
DOMICILIO: ANTONIO MACHADO 149
REGIMEN DE PROVISION: ORDINARIO
SUPRESIONES: 1 UNIDAD DE CICLO SUPERIOR
1 MAESTRO FILOLOGIA CASTELLANA
COMPOSICION RESULTANTE: 4 UNIDADES INFANTIL/PREESCOLAR
4 MAESTROS INFANTIL/PREESCOLAR
10 UNIDADES DE PRIM. CICLO/C.MED.
7 UNIDADES DE CICLO SUPERIOR
11 MAESTROS PRIM.CICLO/CICLO MED.
2 MAESTROS FILOLOGIA INGLES
1 MAESTRO FILOLOGIA FRANCES
3 MAESTROS MATEMAT./C.NATURAL.
1 MAESTRO CIENCIAS SOCIALES
1 MAESTRO EDUCACION FISICA
1 UNID./MAES. EE ESP. PED.TERAP.

MUNICIPIO: CASTILLEJA DE LA CUESTA
LOCALIDAD: CASTILLEJA DE LA CUESTA
CODIGO DE CENTRO: 41001185
NOMBRE: COLEGIO PUBLICO E.G.B.
JUAN XXIII (85)
DOMICILIO: BDA. VIRGEN DE LOS REYES S/N
REGIMEN DE PROVISION: ORDINARIO
INTEGRACIONES: DEL COLEGIO PUBLICO E.G.B.
(469) (PABLO NERUDA)
41602272, DE CASTILLEJA DE LA CUESTA
1 UNIDAD DE PRIMER CICLO/C.MEDIO
1 MAESTRO DE PRIM. CICLO/C.MEDIO
DESGLOSES: AL COLEGIO PUBLICO E.G.B.
(469) (PABLO NERUDA)
41602272, DE CASTILLEJA DE LA CUESTA
1 UNIDAD DE INFANTIL/PREESCOLAR
1 MAESTRO DE INFANTIL/PREESCOLAR
COMPOSICION RESULTANTE: 5 UNIDADES DE PRIM. CICLO/C.MED.
3 UNIDADES DE CICLO SUPERIOR
5 MAESTROS PRIM.CICLO/CICLO MED.
1 MAESTRO FILOLOGIA INGLES
1 MAESTRO MATEMATICAS/C.NATURA.
1 MAESTRO CIENCIAS SOCIALES
1 MAESTRO EDUCACION FISICA

MUNICIPIO: CASTILLEJA DE LA CUESTA
LOCALIDAD: CASTILLEJA DE LA CUESTA
CODIGO DE CENTRO: 41010388
NOMBRE: COLEGIO PUBLICO E.G.B.
LEON FELIPE (88)
DOMICILIO: BDA. NUEVA SEVILLA
REGIMEN DE PROVISION: ORDINARIO
SUPRESIONES: 1 UNIDAD DE PRIMER CICLO/C.MEDIO
1 MAESTRO DE PRIM. CICLO/C.MEDIO
COMPOSICION RESULTANTE: 1 UNIDAD DE INFANTIL/PREESCOLAR
1 MAESTRO DE INFANTIL/PREESCOLAR
9 UNIDADES DE PRIM. CICLO/C.MED.
11 UNIDADES DE CICLO SUPERIOR
10 MAESTROS PRIM.CICLO/CICLO MED.
2 MAESTROS FILOLOGIA INGLES
2 MAESTROS FILOLOGIA FRANCES
1 MAESTRO FILOLOGIA CASTELLANA
4 MAESTROS MATEMAT./C.NATURAL.
2 MAESTROS CIENCIAS SOCIALES
1 MAESTRO EDUCACION FISICA
1 UNID./MAES. EE ESP. PED.TERAP.
2 UNID./MAES. APOYO INTEGR. P.T.

MUNICIPIO: CASTILLEJA DE LA CUESTA
LOCALIDAD: CASTILLEJA DE LA CUESTA
CODIGO DE CENTRO: 41602272
NOMBRE: COLEGIO PUBLICO E.G.B.
(469) (PABLO NERUDA)
DOMICILIO: MANUEL RODRIGUEZ NAVARRO S/N
REGIMEN DE PROVISION: ORDINARIO
CREACIONES: 1 UNIDAD DE INFANTIL/PREESCOLAR
1 MAESTRO DE INFANTIL/PREESCOLAR
INTEGRACIONES: DEL COLEGIO PUBLICO E.G.B.
JUAN XXIII (85)
41001185, DE CASTILLEJA DE LA CUESTA
1 UNIDAD DE INFANTIL/PREESCOLAR
1 MAESTRO DE INFANTIL/PREESCOLAR
DESGLOSES: AL COLEGIO PUBLICO E.G.B.
JUAN XXIII (85)
41001185, DE CASTILLEJA DE LA CUESTA
1 UNIDAD DE PRIMER CICLO/C.MEDIO
1 MAESTRO DE PRIM. CICLO/C.MEDIO
SUPRESIONES: 1 UNIDAD DE PRIMER CICLO/C.MEDIO
1 MAESTRO DE PRIM. CICLO/C.MEDIO
COMPOSICION RESULTANTE: 2 UNIDADES INFANTIL/PREESCOLAR
2 MAESTROS INFANTIL/PREESCOLAR
3 UNIDADES DE PRIM. CICLO/C.MED.
3 UNIDADES DE CICLO SUPERIOR
3 MAESTROS PRIM.CICLO/CICLO MED.
1 MAESTRO FILOLOGIA INGLES
1 MAESTRO MATEMATICAS/C.NATURA.
1 MAESTRO CIENCIAS SOCIALES
1 MAESTRO EDUCACION FISICA

MUNICIPIO: CASTILLEJA DEL CAMPO
LOCALIDAD: CASTILLEJA DEL CAMPO
CODIGO DE CENTRO: 41001203
NOMBRE: COLEGIO PUBLICO E.G.B.
JUAN DE MAIRENA (87)
DOMICILIO: VENERABLE MAÑARA 2
REGIMEN DE PROVISION: ORDINARIO
SUPRESIONES: 1 UNIDAD DE PRIMER CICLO/C.MEDIO
1 MAESTRO DE PRIM. CICLO/C.MEDIO
COMPOSICION RESULTANTE: 1 UNIDAD DE INFANTIL/PREESCOLAR
1 MAESTRO DE INFANTIL/PREESCOLAR

MUNICIPIO: CASTILLO DE LAS GUARDAS (EL)
LOCALIDAD: CASTILLO DE LAS GUARDAS (EL)
CODIGO DE CENTRO: 41001227
NOMBRE: COLEGIO PUBLICO E.G.B.
PEÑALUENGA (88)
DOMICILIO: PEÑALUENGA S/N
REGIMEN DE PROVISION: ORDINARIO
CREACIONES: 1 UNIDAD DE CICLO SUPERIOR
1 MAESTRO FILOLOGIA INGLES
SUPRESIONES: 1 UNIDAD DE PRIMER CICLO/C.MEDIO
1 MAESTRO DE PRIM. CICLO/C.MEDIO
COMPOSICION RESULTANTE: 2 UNIDADES INFANTIL/PREESCOLAR
2 MAESTROS INFANTIL/PREESCOLAR
5 UNIDADES DE PRIM. CICLO/C.MED.
4 UNIDADES DE CICLO SUPERIOR
6 MAESTROS PRIM.CICLO/CICLO MED.
2 MAESTROS FILOLOGIA INGLES
1 MAESTRO MATEMATICAS/C.NATURA.
1 MAESTRO CIENCIAS SOCIALES
1 MAESTRO EDUCACION FISICA
1 UNID./MAES. APOYO INTEGR. P.T.

MUNICIPIO: CONSTANTINA
LOCALIDAD: CONSTANTINA
CODIGO DE CENTRO: 41601504
NOMBRE: COLEGIO PUBLICO E.G.B.
VIRGEN DEL ROBLEDO (91)
DOMICILIO: LAGUNA Y LORENZO IRIZARRI S/N
REGIMEN DE PROVISION: ORDINARIO
SUPRESIONES: 2 UNIDADES DE CICLO SUPERIOR
1 MAESTRO FILOLOGIA CASTELLANA
1 MAESTRO MATEMATICAS/C.NATURA.
COMPOSICION RESULTANTE: 3 UNIDADES INFANTIL/PREESCOLAR
3 MAESTROS INFANTIL/PREESCOLAR
8 UNIDADES DE PRIM. CICLO/C.MED.
4 UNIDADES DE CICLO SUPERIOR
9 MAESTROS PRIM.CICLO/CICLO MED.
1 MAESTRO FILOLOGIA INGLES
1 MAESTRO FILOLOGIA FRANCES
1 MAESTRO MATEMATICAS/C.NATURA.
1 MAESTRO CIENCIAS SOCIALES
1 MAESTRO EDUCACION FISICA
2 UNID./MAES. APOYO INTEGR. P.T.

MUNICIPIO: CONSTANTINA
LOCALIDAD: CONSTANTINA
CODIGO DE CENTRO: 41009640
NOMBRE: COLG.PUBLICO EGB (CAEP)
FELIX RDGUEZ.DE LA FUENTE (93)
DOMICILIO: CERRO DE LOS PINOS
REGIMEN DE PROVISION: ORDINARIO
CREACIONES: 1 MAESTRO DE EDUCACION MUSICAL
SUPRESIONES: 1 MAESTRO DE PRIM. CICLO/C.MEDIO
1 UNID./MAES. APOYO INTEGR. P.T.
COMPOSICION RESULTANTE: 2 UNIDADES INFANTIL/PREESCOLAR
2 MAESTROS INFANTIL/PREESCOLAR
9 UNIDADES DE PRIM. CICLO/C.MED.
7 UNIDADES DE CICLO SUPERIOR
9 MAESTROS PRIM.CICLO/CICLO MED.
1 MAESTRO FILOLOGIA INGLES
1 MAESTRO FILOLOGIA FRANCES
1 MAESTRO FILOLOGIA CASTELLANA
3 MAESTROS MATEMAT./C.NATURAL.
1 MAESTRO CIENCIAS SOCIALES
1 MAESTRO EDUCACION FISICA
1 MAESTRO DE EDUCACION MUSICAL
1 UNID./MAES. EE ESP. PED.TERAP.
1 MAESTRO APOYO A CICLOS

MUNICIPIO: CORIA DEL RIO
LOCALIDAD: CORIA DEL RIO
CODIGO DE CENTRO: 41001392
NOMBRE: COLEGIO PUBLICO E.G.B.
CERRO DE SAN JUAN (95)
DOMICILIO: CERRO ALTO
REGIMEN DE PROVISION: ORDINARIO
CREACIONES: 1 UNIDAD DE INFANTIL/PREESCOLAR
1 MAESTRO DE INFANTIL/PREESCOLAR
COMPOSICION RESULTANTE: 4 UNIDADES INFANTIL/PREESCOLAR
4 MAESTROS INFANTIL/PREESCOLAR
11 UNIDADES DE PRIM. CICLO/C.MED.
7 UNIDADES DE CICLO SUPERIOR
12 MAESTROS PRIM.CICLO/CICLO MED.
1 MAESTRO FILOLOGIA INGLES
1 MAESTRO FILOLOGIA FRANCES
1 MAESTRO FILOLOGIA CASTELLANA
3 MAESTROS MATEMAT./C.NATURAL.
1 MAESTRO CIENCIAS SOCIALES
1 MAESTRO EDUCACION FISICA

MUNICIPIO: CORIA DEL RIO
LOCALIDAD: CORIA DEL RIO
CODIGO DE CENTRO: 41008933

NOMBRE: COLEGIO PUBLICO E.G.B.
MAESTRO MANUEL GOMEZ (98)
DOMICILIO: CAPITAN CORTES S/N
REGIMEN DE PROVISION: ORDINARIO
SUPRESIONES: 1 UNIDAD DE CICLO SUPERIOR
1 MAESTRO CIENCIAS SOCIALES
COMPOSICION RESULTANTE: 4 UNIDADES INFANTIL/PREESCOLAR
4 MAESTROS INFANTIL/PREESCOLAR
15 UNIDADES DE PRIM. CICLO/C.MED.
8 UNIDADES DE CICLO SUPERIOR
18 MAESTROS PRIM.CICLO/CICLO MED.
2 MAESTROS FILOLOGIA INGLES
1 MAESTRO FILOLOGIA FRANCES
1 MAESTRO FILOLOGIA CASTELLANA
3 MAESTROS MATEMAT./C.NATURAL.
1 MAESTRO CIENCIAS SOCIALES
1 MAESTRO EDUCACION FISICA
1 UNID./MAES. EE ESP. PED.TERAP.
1 UNID./MAES. APOYO INTEGR. P.T.

MUNICIPIO: CORIA DEL RIO
LOCALIDAD: CORIA DEL RIO
CODIGO DE CENTRO: 41001379
NOMBRE: COLG.PUBLICO EGB (CAEP)
JOSEFA NAVARRO ZAMORA (97)
DOMICILIO: MAESTRA JOSEFA NAVARRO ZAMORA
REGIMEN DE PROVISION: ORDINARIO
CREACIONES: 1 MAESTRO DE EDUCACION MUSICAL
SUPRESIONES: 1 MAESTRO DE PRIM. CICLO/C.MEDIO
COMPOSICION RESULTANTE: 4 UNIDADES INFANTIL/PREESCOLAR
4 MAESTROS INFANTIL/PREESCOLAR
11 UNIDADES DE PRIM. CICLO/C.MED.
6 UNIDADES DE CICLO SUPERIOR
11 MAESTROS PRIM.CICLO/CICLO MED.
1 MAESTRO FILOLOGIA INGLES
1 MAESTRO FILOLOGIA FRANCES
1 MAESTRO FILOLOGIA CASTELLANA
2 MAESTROS MATEMAT./C.NATURAL.
1 MAESTRO CIENCIAS SOCIALES
1 MAESTRO EDUCACION FISICA
1 MAESTRO DE EDUCACION MUSICAL
1 UNID./MAES. EE ESP. PED.TERAP.
1 UNID./MAES. APOYO INTEGR. P.T.
2 MAESTROS APOYO A CICLOS

MUNICIPIO: CORRALES (LOS)
LOCALIDAD: CORRALES (LOS)
CODIGO DE CENTRO: 41001549
NOMBRE: COLEGIO PUBLICO E.G.B.
SAN JOSE DE CALASANZ (103)
DOMICILIO: SAN JOSE DE CALASANZ 2
REGIMEN DE PROVISION: ORDINARIO
CREACIONES: 2 UNIDADES DE CICLO SUPERIOR
1 MAESTRO FILOLOGIA INGLES
1 MAESTRO DE EDUCACION MUSICAL
COMPOSICION RESULTANTE: 4 UNIDADES INFANTIL/PREESCOLAR
4 MAESTROS INFANTIL/PREESCOLAR
13 UNIDADES DE PRIM. CICLO/C.MED.
9 UNIDADES DE CICLO SUPERIOR
14 MAESTROS PRIM.CICLO/CICLO MED.
2 MAESTROS FILOLOGIA INGLES
1 MAESTRO FILOLOGIA FRANCES
1 MAESTRO FILOLOGIA CASTELLANA
3 MAESTROS MATEMAT./C.NATURAL.
1 MAESTRO CIENCIAS SOCIALES
1 MAESTRO EDUCACION FISICA
1 MAESTRO DE EDUCACION MUSICAL
1 UNID./MAES. APOYO INTEGR. P.T.

MUNICIPIO: DOS HERMANAS
LOCALIDAD: DOS HERMANAS
CODIGO DE CENTRO: 41001562
NOMBRE: COLEGIO PUBLICO E.G.B.
CERVANTES (113)
DOMICILIO: DOCTOR FLEMING 33
REGIMEN DE PROVISION: ORDINARIO
CREACIONES: 1 UNIDAD DE INFANTIL/PREESCOLAR
1 MAESTRO DE INFANTIL/PREESCOLAR
SUPRESIONES: 1 UNIDAD DE PRIMER CICLO/C.MEDIO
1 MAESTRO DE PRIM. CICLO/C.MEDIO
COMPOSICION RESULTANTE: 4 UNIDADES INFANTIL/PREESCOLAR
4 MAESTROS INFANTIL/PREESCOLAR
12 UNIDADES DE PRIM. CICLO/C.MED.
11 UNIDADES DE CICLO SUPERIOR
13 MAESTROS PRIM.CICLO/CICLO MED.
2 MAESTROS FILOLOGIA INGLES
2 MAESTROS FILOLOGIA FRANCES
1 MAESTRO FILOLOGIA CASTELLANA
4 MAESTROS MATEMAT./C.NATURAL.
2 MAESTROS CIENCIAS SOCIALES
1 MAESTRO EDUCACION FISICA

MUNICIPIO: DOS HERMANAS
LOCALIDAD: DOS HERMANAS
CODIGO DE CENTRO: 41001574
NOMBRE: COLEGIO PUBLICO E.G.B.
VICENTE ALEIXANDRE (127)
DOMICILIO: REAL UTRERA 6
REGIMEN DE PROVISION: ORDINARIO
CREACIONES: 1 UNIDAD DE PRIMER CICLO/C.MEDIO
1 MAESTRO DE EDUCACION MUSICAL
SUPRESIONES: 1 UNIDAD DE CICLO SUPERIOR
1 MAESTRO MATEMATICAS/C.NATURA.
COMPOSICION RESULTANTE: 2 UNIDADES INFANTIL/PREESCOLAR
2 MAESTROS INFANTIL/PREESCOLAR
7 UNIDADES DE PRIM. CICLO/C.MED.

```
                                4 UNIDADES DE CICLO SUPERIOR
                                7 MAESTROS PRIM.CICLO/CICLO MED.
                                1 MAESTRO FILOLOGIA INGLES
                                1 MAESTRO FILOLOGIA FRANCES
                                1 MAESTRO MATEMATICAS/C.NATURA.
                                1 MAESTRO CIENCIAS SOCIALES
                                1 MAESTRO EDUCACION FISICA
                                1 MAESTRO DE EDUCACION MUSICAL

MUNICIPIO: DOS HERMANAS
LOCALIDAD: DOS HERMANAS
CODIGO DE CENTRO: 41001616
NOMBRE: COLEGIO PUBLICO E.G.B.
        SAN HERMENEGILDO (124)
DOMICILIO: LAGARTIJO 34
REGIMEN DE PROVISION: ORDINARIO
DESGLOSES: AL COLEGIO PUBLICO E.G.B.
              FEDERICO GARCIA LORCA (114)
              41009172, DE DOS HERMANAS
               1 UNIDAD DE INFANTIL/PREESCOLAR
               1 MAESTRO DE INFANTIL/PREESCOLAR
           AL COLEGIO PUBLICO E.G.B.
              VALME CORONADA  (126)
              41001628, DE DOS HERMANAS
               1 UNIDAD DE PRIMER CICLO/C.MEDIO
               1 MAESTRO DE PRIM. CICLO/C.MEDIO
SUPRESIONES:  4 UNIDADES DE PRIM. CICLO/C.MED.
              4 MAESTROS PRIM.CICLO/CICLO MED.
              1 MAESTRO FILOLOGIA INGLES
 DESAPARECE COMO TAL

MUNICIPIO: DOS HERMANAS
LOCALIDAD: DOS HERMANAS
CODIGO DE CENTRO: 41001628
NOMBRE: COLEGIO PUBLICO E.G.B.
        VALME CORONADA  (126)
DOMICILIO: DEL MIRABRAS 2
REGIMEN DE PROVISION: ORDINARIO
INTEGRACIONES: DEL COLEGIO PUBLICO E.G.B.
                   SAN HERMENEGILDO (124)
                   41001616, DE DOS HERMANAS
                    1 UNIDAD DE PRIMER CICLO/C.MEDIO
                    1 MAESTRO DE PRIM. CICLO/C.MEDIO
COMPOSICION RESULTANTE:  4 UNIDADES  INFANTIL/PREESCOLAR
                         4 MAESTROS   INFANTIL/PREESCOLAR
                        14 UNIDADES DE PRIM. CICLO/C.MED.
                        11 UNIDADES DE CICLO SUPERIOR
                        15 MAESTROS PRIM.CICLO/CICLO MED.
                         2 MAESTROS FILOLOGIA INGLES
                         2 MAESTROS FILOLOGIA FRANCES
                         1 MAESTRO FILOLOGIA CASTELLANA
                         4 MAESTROS MATEMAT./C.NATURAL.
                         2 MAESTROS CIENCIAS SOCIALES
                         1 MAESTRO EDUCACION FISICA

MUNICIPIO: DOS HERMANAS
LOCALIDAD: DOS HERMANAS
CODIGO DE CENTRO: 41009111
NOMBRE: COLEGIO PUBLICO E.G.B.
        HERMANOS ALVAREZ QUINTERO (116)
DOMICILIO: CTRA.UTRERA_B.PITAMO.MONTEQUINTO
REGIMEN DE PROVISION: ORDINARIO
CREACIONES:  2 UNIDADES DE PRIM. CICLO/C.MED.
             1 MAESTRO DE PRIM. CICLO/C.MEDIO
             1 MAESTRO DE EDUCACION MUSICAL
COMPOSICION RESULTANTE:  7 UNIDADES DE PRIM. CICLO/C.MED.
                         6 UNIDADES DE CICLO SUPERIOR
                         7 MAESTROS PRIM.CICLO/CICLO MED.
                         1 MAESTRO FILOLOGIA INGLES
                         1 MAESTRO FILOLOGIA FRANCES
                         1 MAESTRO FILOLOGIA CASTELLANA
                         2 MAESTROS MATEMAT./C.NATURAL.
                         1 MAESTRO CIENCIAS SOCIALES
                         1 MAESTRO EDUCACION FISICA
                         1 MAESTRO DE EDUCACION MUSICAL

MUNICIPIO: DOS HERMANAS
LOCALIDAD: DOS HERMANAS
CODIGO DE CENTRO: 41009172
NOMBRE: COLEGIO PUBLICO E.G.B.
        FEDERICO GARCIA LORCA (114)
DOMICILIO: GABRIEL GARCIA MARQUEZ S/N
REGIMEN DE PROVISION: ORDINARIO
INTEGRACIONES: DEL COLEGIO PUBLICO E.G.B.
                   SAN HERMENEGILDO (124)
                   41001616, DE DOS HERMANAS
                    1 UNIDAD DE INFANTIL/PREESCOLAR
                    1 MAESTRO DE INFANTIL/PREESCOLAR
COMPOSICION RESULTANTE:  4 UNIDADES  INFANTIL/PREESCOLAR
                         4 MAESTROS   INFANTIL/PREESCOLAR
                        10 UNIDADES DE PRIM. CICLO/C.MED.
                         9 UNIDADES DE CICLO SUPERIOR
                        11 MAESTROS PRIM.CICLO/CICLO MED.
                         2 MAESTROS FILOLOGIA INGLES
                         1 MAESTRO FILOLOGIA FRANCES
                         1 MAESTRO FILOLOGIA CASTELLANA
                         3 MAESTROS MATEMAT./C.NATURAL.
                         2 MAESTROS CIENCIAS SOCIALES
                         1 MAESTRO EDUCACION FISICA
                         2 UNID./MAES. APOYO INTEGR. P.T.

MUNICIPIO: DOS HERMANAS
LOCALIDAD: DOS HERMANAS
CODIGO DE CENTRO: 41009482
NOMBRE: COLEGIO PUBLICO E.G.B.
```

BLAS INFANTE (112)
DOMICILIO: ANTONIO MACHADO 2
REGIMEN DE PROVISION: ORDINARIO
SUPRESIONES: 2 UNIDADES DE PRIM. CICLO/C.MED.
2 MAESTROS PRIM.CICLO/CICLO MED.
COMPOSICION RESULTANTE: 2 UNIDADES INFANTIL/PREESCOLAR
2 MAESTROS INFANTIL/PREESCOLAR
8 UNIDADES DE PRIM. CICLO/C.MED.
7 UNIDADES DE CICLO SUPERIOR
9 MAESTROS PRIM.CICLO/CICLO MED.
1 MAESTRO FILOLOGIA INGLES
1 MAESTRO FILOLOGIA FRANCES
1 MAESTRO FILOLOGIA CASTELLANA
3 MAESTROS MATEMAT./C.NATURAL.
1 MAESTRO CIENCIAS SOCIALES
1 MAESTRO EDUCACION FISICA

MUNICIPIO: DOS HERMANAS
LOCALIDAD: DOS HERMANAS
CODIGO DE CENTRO: 41009852
NOMBRE: COLEGIO PUBLICO E.G.B.
PORTADAS,LAS (122)
DOMICILIO: BDA. LAS PORTADAS
REGIMEN DE PROVISION: ORDINARIO
CREACIONES: 1 MAESTRO DE EDUCACION MUSICAL
SUPRESIONES: 1 UNIDAD DE PRIMER CICLO/C.MEDIO
1 UNIDAD DE CICLO SUPERIOR
1 MAESTRO DE PRIM. CICLO/C.MEDIO
1 MAESTRO FILOLOGIA CASTELLANA
1 MAESTRO MATEMATICAS/C.NATURA.
COMPOSICION RESULTANTE: 2 UNIDADES INFANTIL/PREESCOLAR
2 MAESTROS INFANTIL/PREESCOLAR
8 UNIDADES DE PRIM. CICLO/C.MED.
7 UNIDADES DE CICLO SUPERIOR
9 MAESTROS PRIM.CICLO/CICLO MED.
2 MAESTROS FILOLOGIA INGLES
1 MAESTRO FILOLOGIA FRANCES
2 MAESTROS MATEMAT./C.NATURAL.
1 MAESTRO CIENCIAS SOCIALES
1 MAESTRO EDUCACION FISICA
1 MAESTRO DE EDUCACION MUSICAL
1 UNID./MAES. EE ESP. PED.TERAP.

MUNICIPIO: DOS HERMANAS
LOCALIDAD: DOS HERMANAS
CODIGO DE CENTRO: 41010182
NOMBRE: COLEGIO PUBLICO E.G.B.
MAESTRO JOSE VARELA (120)
DOMICILIO: RUISEÑOR ,3
REGIMEN DE PROVISION: ORDINARIO
CREACIONES: 1 MAESTRO DE EDUCACION MUSICAL
SUPRESIONES: 1 MAESTRO MATEMATICAS/C.NATURA.
COMPOSICION RESULTANTE: 4 UNIDADES INFANTIL/PREESCOLAR
4 MAESTROS INFANTIL/PREESCOLAR
11 UNIDADES DE PRIM. CICLO/C.MED.
7 UNIDADES DE CICLO SUPERIOR
12 MAESTROS PRIM.CICLO/CICLO MED.
1 MAESTRO FILOLOGIA INGLES
1 MAESTRO FILOLOGIA FRANCES
1 MAESTRO FILOLOGIA CASTELLANA
2 MAESTROS MATEMAT./C.NATURAL.
1 MAESTRO CIENCIAS SOCIALES
1 MAESTRO EDUCACION FISICA
1 MAESTRO DE EDUCACION MUSICAL
1 UNID./MAES. APOYO INTEGR. P.T.
2 UNID./MAES. APOYO INTEGR. A.L.

MUNICIPIO: DOS HERMANAS
LOCALIDAD: DOS HERMANAS
CODIGO DE CENTRO: 41010381
NOMBRE: COLEGIO PUBLICO E.G.B.
LA MOTILLA (109)
DOMICILIO: AVDA. DEL SOL (URB. LA MOTILLA)
REGIMEN DE PROVISION: ORDINARIO
SUPRESIONES: 1 UNIDAD DE PRIMER CICLO/C.MEDIO
1 MAESTRO DE PRIM. CICLO/C.MEDIO
COMPOSICION RESULTANTE: 3 UNIDADES INFANTIL/PREESCOLAR
3 MAESTROS INFANTIL/PREESCOLAR
9 UNIDADES DE PRIM. CICLO/C.MED.
6 UNIDADES DE CICLO SUPERIOR
10 MAESTROS PRIM.CICLO/CICLO MED.
1 MAESTRO FILOLOGIA INGLES
1 MAESTRO FILOLOGIA FRANCES
1 MAESTRO FILOLOGIA CASTELLANA
2 MAESTROS MATEMAT./C.NATURAL.
1 MAESTRO CIENCIAS SOCIALES
1 MAESTRO EDUCACION FISICA

MUNICIPIO: DOS HERMANAS
LOCALIDAD: DOS HERMANAS
CODIGO DE CENTRO: 41010393
NOMBRE: COLEGIO PUBLICO E.G.B.
CONSOLACION (110)
DOMICILIO: BDA. CONSOLACION
REGIMEN DE PROVISION: ORDINARIO
SUPRESIONES: 1 UNIDAD DE CICLO SUPERIOR
1 MAESTRO MATEMATICAS/C.NATURA.
COMPOSICION RESULTANTE: 2 UNIDADES INFANTIL/PREESCOLAR
2 MAESTROS INFANTIL/PREESCOLAR
5 UNIDADES DE PRIM. CICLO/C.MED.
4 UNIDADES DE CICLO SUPERIOR
6 MAESTROS PRIM.CICLO/CICLO MED.
1 MAESTRO FILOLOGIA INGLES
1 MAESTRO FILOLOGIA FRANCES
1 MAESTRO MATEMATICAS/C.NATURA.
1 MAESTRO CIENCIAS SOCIALES

1 MAESTRO EDUCACION FISICA
1 UNID./MAES. APOYO INTEGR. P.T.

MUNICIPIO: DOS HERMANAS
LOCALIDAD: DOS HERMANAS
CODIGO DE CENTRO: 41801671
NOMBRE: COLEGIO PUBLICO E.G.B.
GUSTAVO ADOLFO BECQUER (463)
DOMICILIO: BDA. MONTEQUINTO. AVDA. LOS PINOS, S/N
REGIMEN DE PROVISION: ORDINARIO
CREACIONES: 1 MAESTRO DE EDUCACION MUSICAL
SUPRESIONES: 1 MAESTRO DE PRIM. CICLO/C.MEDIO
COMPOSICION RESULTANTE: 10 UNIDADES DE PRIM. CICLO/C.MED.
8 UNIDADES DE CICLO SUPERIOR
10 MAESTROS PRIM.CICLO/CICLO MED.
2 MAESTROS FILOLOGIA INGLES
1 MAESTRO FILOLOGIA FRANCES
1 MAESTRO FILOLOGIA CASTELLANA
3 MAESTROS MATEMAT./C.NATURAL.
1 MAESTRO CIENCIAS SOCIALES
1 MAESTRO EDUCACION FISICA
1 MAESTRO DE EDUCACION MUSICAL
1 UNID./MAES. EE ESP. PED.TERAP.
1 UNID./MAES. APOYO INTEGR. A.L.

MUNICIPIO: DOS HERMANAS
LOCALIDAD: DOS HERMANAS
CODIGO DE CENTRO: 41802077
NOMBRE: COLEGIO PUBLICO E.G.B.
CARLOS I (451)
DOMICILIO: C/ SORIA - CARLOS V
REGIMEN DE PROVISION: ORDINARIO
CREACIONES: 1 UNIDAD DE CICLO SUPERIOR
1 MAESTRO MATEMATICAS/C.NATURA.
SUPRESIONES: 1 UNIDAD DE PRIMER CICLO/C.MEDIO
1 MAESTRO DE PRIM. CICLO/C.MEDIO
COMPOSICION RESULTANTE: 2 UNIDADES INFANTIL/PREESCOLAR
2 MAESTROS INFANTIL/PREESCOLAR
8 UNIDADES DE PRIM. CICLO/C.MED.
5 UNIDADES DE CICLO SUPERIOR
7 MAESTROS PRIM.CICLO/CICLO MED.
1 MAESTRO FILOLOGIA INGLES
1 MAESTRO FILOLOGIA FRANCES
2 MAESTROS MATEMAT./C.NATURAL.
1 MAESTRO CIENCIAS SOCIALES
1 MAESTRO EDUCACION FISICA

MUNICIPIO: DOS HERMANAS
LOCALIDAD: DOS HERMANAS
CODIGO DE CENTRO: 41001720
NOMBRE: CENTRO PUBLICO DE PREESCOLAR
NUESTRA SEÑORA DE VALME (105)(INAS)
DOMICILIO: CALVO LEAL 47
REGIMEN DE PROVISION: ORDINARIO
SUPRESIONES: 2 UNIDADES INFANTIL/PREESCOLAR
2 MAESTROS INFANTIL/PREESCOLAR
DESAPARECE COMO TAL

MUNICIPIO: DOS HERMANAS
LOCALIDAD: DOS HERMANAS
CODIGO DE CENTRO: 41001768
NOMBRE: COLG.PUBLICO EGB (CAEP)
FERNAN CABALLERO (115)
DOMICILIO: CERRO BLANCO S/N-C/ JOSE FORNET
REGIMEN DE PROVISION: ORDINARIO
SUPRESIONES: 1 UNIDAD DE CICLO SUPERIOR
1 MAESTRO FILOLOGIA CASTELLANA
COMPOSICION RESULTANTE: 3 UNIDADES INFANTIL/PREESCOLAR
3 MAESTROS INFANTIL/PREESCOLAR
10 UNIDADES DE PRIM. CICLO/C.MED.
7 UNIDADES DE CICLO SUPERIOR
11 MAESTROS PRIM.CICLO/CICLO MED.
2 MAESTROS FILOLOGIA INGLES
1 MAESTRO FILOLOGIA FRANCES
3 MAESTROS MATEMAT./C.NATURAL.
1 MAESTRO CIENCIAS SOCIALES
1 MAESTRO EDUCACION FISICA
1 UNID./MAES. EE ESP. PED.TERAP.
2 UNID./MAES. APOYO INTEGR. P.T.
2 MAESTROS APOYO A CICLOS

MUNICIPIO: ECIJA
LOCALIDAD: ECIJA
CODIGO DE CENTRO: 41001801
NOMBRE: COLEGIO PUBLICO E.G.B.
CALVO SOTELO (130)
DOMICILIO: RODRIGUEZ MARIN 8
REGIMEN DE PROVISION: ORDINARIO
CREACIONES: 1 MAESTRO DE EDUCACION MUSICAL
SUPRESIONES: 1 MAESTRO DE PRIM. CICLO/C.MEDIO
COMPOSICION RESULTANTE: 7 UNIDADES INFANTIL/PREESCOLAR
7 MAESTROS INFANTIL/PREESCOLAR
11 UNIDADES DE PRIM. CICLO/C.MED.
8 UNIDADES DE CICLO SUPERIOR
11 MAESTROS PRIM.CICLO/CICLO MED.
2 MAESTROS FILOLOGIA INGLES
1 MAESTRO FILOLOGIA FRANCES
1 MAESTRO FILOLOGIA CASTELLANA
3 MAESTROS MATEMAT./C.NATURAL.
1 MAESTRO CIENCIAS SOCIALES
1 MAESTRO EDUCACION FISICA
1 MAESTRO DE EDUCACION MUSICAL
1 UNID./MAES. EE ESP. PED.TERAP.

MUNICIPIO: ECIJA
LOCALIDAD: ECIJA
CODIGO DE CENTRO: 41001811
NOMBRE: COLEGIO PUBLICO E.G.B.
GARCIA MORATO (131)
DOMICILIO: COMPAÑIA 23
REGIMEN DE PROVISION: ORDINARIO
CREACIONES: 1 UNIDAD DE PRIMER CICLO/C.MEDIO
1 MAESTRO DE PRIM. CICLO/C.MEDIO
1 MAESTRO DE EDUCACION MUSICAL
SUPRESIONES: 1 MAESTRO FILOLOGIA CASTELLANA
COMPOSICION RESULTANTE: 3 UNIDADES INFANTIL/PREESCOLAR
3 MAESTROS INFANTIL/PREESCOLAR
8 UNIDADES DE PRIM. CICLO/C.MED.
8 UNIDADES DE CICLO SUPERIOR
9 MAESTROS PRIM.CICLO/CICLO MED.
1 MAESTRO FILOLOGIA INGLES
1 MAESTRO FILOLOGIA FRANCES
2 MAESTROS MATEMAT./C.NATURAL.
1 MAESTRO CIENCIAS SOCIALES
1 MAESTRO EDUCACION FISICA
1 MAESTRO DE EDUCACION MUSICAL
1 UNID./MAES. EE ESP. PED.TERAP.

MUNICIPIO: ECIJA
LOCALIDAD: ECIJA
CODIGO DE CENTRO: 41001835
NOMBRE: COLEGIO PUBLICO E.G.B.
INSP.JUAN MANUEL FDEZ. (132)
DOMICILIO: BDA. DEL VALLE
REGIMEN DE PROVISION: ORDINARIO
CREACIONES: 1 UNIDAD DE INFANTIL/PREESCOLAR
1 MAESTRO DE INFANTIL/PREESCOLAR
2 UNIDADES DE CICLO SUPERIOR
1 MAESTRO FILOLOGIA FRANCES
1 MAESTRO DE EDUCACION MUSICAL
SUPRESIONES: 2 UNIDADES DE PRIM. CICLO/C.MED.
2 MAESTROS PRIM.CICLO/CICLO MED.
COMPOSICION RESULTANTE: 3 UNIDADES INFANTIL/PREESCOLAR
3 MAESTROS INFANTIL/PREESCOLAR
14 UNIDADES DE PRIM. CICLO/C.MED.
12 UNIDADES DE CICLO SUPERIOR
15 MAESTROS PRIM.CICLO/CICLO MED.
2 MAESTROS FILOLOGIA INGLES
2 MAESTROS FILOLOGIA FRANCES
1 MAESTRO FILOLOGIA CASTELLANA
4 MAESTROS MATEMAT./C.NATURAL.
2 MAESTROS CIENCIAS SOCIALES
1 MAESTRO EDUCACION FISICA
1 MAESTRO DE EDUCACION MUSICAL
3 UNID./MAES. APOYO INTEGR. P.T.

MUNICIPIO: ECIJA
LOCALIDAD: ECIJA
CODIGO DE CENTRO: 41001847
NOMBRE: COLEGIO PUBLICO E.G.B.
MIGUEL DE CERVANTES (133)
DOMICILIO: CESTERIA S/N
REGIMEN DE PROVISION: ORDINARIO
SUPRESIONES: 1 UNIDAD DE PRIMER CICLO/C.MEDIO
1 MAESTRO DE PRIM. CICLO/C.MEDIO
COMPOSICION RESULTANTE: 4 UNIDADES INFANTIL/PREESCOLAR
4 MAESTROS INFANTIL/PREESCOLAR
15 UNIDADES DE PRIM. CICLO/C.MED.
12 UNIDADES DE CICLO SUPERIOR
16 MAESTROS PRIM.CICLO/CICLO MED.
2 MAESTROS FILOLOGIA INGLES
2 MAESTROS FILOLOGIA FRANCES
2 MAESTROS FILOLOGIA CASTELLA.
4 MAESTROS MATEMAT./C.NATURAL.
2 MAESTROS CIENCIAS SOCIALES
1 MAESTRO EDUCACION FISICA
1 UNID./MAES. EE ESP. PED.TERAP.
1 UNID./MAES. APOYO INTEGR. P.T.

MUNICIPIO: ECIJA
LOCALIDAD: ECIJA
CODIGO DE CENTRO: 41001859
NOMBRE: COLEGIO PUBLICO E.G.B.
SAN AGUSTIN (134)
DOMICILIO: RONDA SAN AGUSTIN S/N
REGIMEN DE PROVISION: ORDINARIO
CREACIONES: 1 UNIDAD DE CICLO SUPERIOR
1 MAESTRO FILOLOGIA INGLES
SUPRESIONES: 1 UNIDAD DE PRIMER CICLO/C.MEDIO
1 MAESTRO DE PRIM. CICLO/C.MEDIO
COMPOSICION RESULTANTE: 11 UNIDADES DE PRIM. CICLO/C.MED.
8 UNIDADES DE CICLO SUPERIOR
12 MAESTROS PRIM.CICLO/CICLO MED.
2 MAESTROS FILOLOGIA INGLES
1 MAESTRO FILOLOGIA FRANCES
1 MAESTRO FILOLOGIA CASTELLANA
3 MAESTROS MATEMAT./C.NATURAL.
1 MAESTRO CIENCIAS SOCIALES
1 MAESTRO EDUCACION FISICA
1 UNID./MAES. EE ESP. PED.TERAP.
1 UNID./MAES. APOYO INTEGR. P.T.
1 UNID./MAES. APOYO INTEGR. A.L.

MUNICIPIO: ECIJA
LOCALIDAD: ISLA REDONDA
CODIGO DE CENTRO: 41602211
NOMBRE: COLEGIO PUBLICO E.G.B.
(474)
DOMICILIO: C/ ISLA REDONDA S/N
REGIMEN DE PROVISION: ORDINARIO

CREACIONES: 1 UNIDAD DE PRIMER CICLO/C.MEDIO
1 MAESTRO FILOLOGIA INGLES
COMPOSICION RESULTANTE: 1 UNIDAD DE INFANTIL/PREESCOLAR
1 MAESTRO DE INFANTIL/PREESCOLAR
2 UNIDADES DE PRIM. CICLO/C.MED.
1 MAESTRO DE PRIM. CICLO/C.MEDIO
1 MAESTRO FILOLOGIA INGLES
OTROS CAMBIOS: N.DENOM. GENIL (474)

MUNICIPIO: ESTEPA
LOCALIDAD: ESTEPA
CODIGO DE CENTRO: 41001983
NOMBRE: COLEGIO PUBLICO E.G.B.
NTA.SRA.DE LOS REMEDIOS (136)
DOMICILIO: ERA VERDE S/N
REGIMEN DE PROVISION: ORDINARIO
CREACIONES: 1 UNIDAD DE CICLO SUPERIOR
1 MAESTRO DE EDUCACION MUSICAL
COMPOSICION RESULTANTE: 5 UNIDADES INFANTIL/PREESCOLAR
5 MAESTROS INFANTIL/PREESCOLAR
15 UNIDADES DE PRIM. CICLO/C.MED.
9 UNIDADES DE CICLO SUPERIOR
16 MAESTROS PRIM.CICLO/CICLO MED.
2 MAESTROS FILOLOGIA INGLES
1 MAESTRO FILOLOGIA FRANCES
1 MAESTRO FILOLOGIA CASTELLANA
3 MAESTROS MATEMAT./C.NATURAL.
1 MAESTRO CIENCIAS SOCIALES
1 MAESTRO EDUCACION FISICA
1 MAESTRO DE EDUCACION MUSICAL
2 UNID./MAES. APOYO INTEGR. P.T.

MUNICIPIO: ESTEPA
LOCALIDAD: ESTEPA
CODIGO DE CENTRO: 41001987
NOMBRE: COLEGIO PUBLICO E.G.B.
SANTA TERESA (137)
DOMICILIO: ECIJA 4 Y 6
REGIMEN DE PROVISION: ORDINARIO
CREACIONES: 1 UNIDAD DE INFANTIL/PREESCOLAR
1 MAESTRO DE INFANTIL/PREESCOLAR
1 UNIDAD DE PRIMER CICLO/C.MEDIO
1 MAESTRO DE EDUCACION MUSICAL
COMPOSICION RESULTANTE: 8 UNIDADES INFANTIL/PREESCOLAR
8 MAESTROS INFANTIL/PREESCOLAR
19 UNIDADES DE PRIM. CICLO/C.MED.
9 UNIDADES DE CICLO SUPERIOR
19 MAESTROS PRIM.CICLO/CICLO MED.
2 MAESTROS FILOLOGIA INGLES
1 MAESTRO FILOLOGIA FRANCES
1 MAESTRO FILOLOGIA CASTELLANA
3 MAESTROS MATEMAT./C.NATURAL.
2 MAESTROS CIENCIAS SOCIALES
1 MAESTRO EDUCACION FISICA
1 MAESTRO DE EDUCACION MUSICAL
3 UNID./MAES. APOYO INTEGR. P.T.

MUNICIPIO: FUENTES DE ANDALUCIA
LOCALIDAD: FUENTES DE ANDALUCIA
CODIGO DE CENTRO: 41002037
NOMBRE: COLG.PUBLICO EGB (CAEP)
SANTA TERESA JESUS (138)
DOMICILIO: ECIJA, 4-6
REGIMEN DE PROVISION: ORDINARIO
SUPRESIONES: 1 UNIDAD DE PRIMER CICLO/C.MEDIO
1 MAESTRO DE PRIM. CICLO/C.MEDIO
COMPOSICION RESULTANTE: 4 UNIDADES INFANTIL/PREESCOLAR
4 MAESTROS INFANTIL/PREESCOLAR
10 UNIDADES DE PRIM. CICLO/C.MED.
8 UNIDADES DE CICLO SUPERIOR
11 MAESTROS PRIM.CICLO/CICLO MED.
2 MAESTROS FILOLOGIA INGLES
1 MAESTRO FILOLOGIA FRANCES
1 MAESTRO FILOLOGIA CASTELLANA
3 MAESTROS MATEMAT./C.NATURAL.
1 MAESTRO CIENCIAS SOCIALES
1 MAESTRO EDUCACION FISICA
1 UNID./MAES. APOYO INTEGR. P.T.
1 MAESTRO APOYO A CICLOS

MUNICIPIO: FUENTES DE ANDALUCIA
LOCALIDAD: FUENTES DE ANDALUCIA
CODIGO DE CENTRO: 41002049
NOMBRE: COLG.PUBLICO EGB (CAEP)
SANTO TOMAS DE AQUINO (139)
DOMICILIO: SANTO TOMAS S/N
REGIMEN DE PROVISION: ORDINARIO
CREACIONES: 1 UNIDAD DE PRIMER CICLO/C.MEDIO
1 MAESTRO DE PRIM. CICLO/C.MEDIO
SUPRESIONES: 1 UNIDAD DE CICLO SUPERIOR
1 MAESTRO CIENCIAS SOCIALES
COMPOSICION RESULTANTE: 4 UNIDADES INFANTIL/PREESCOLAR
4 MAESTROS INFANTIL/PREESCOLAR
12 UNIDADES DE PRIM. CICLO/C.MED.
8 UNIDADES DE CICLO SUPERIOR
13 MAESTROS PRIM.CICLO/CICLO MED.
2 MAESTROS FILOLOGIA INGLES
1 MAESTRO FILOLOGIA FRANCES
1 MAESTRO FILOLOGIA CASTELLANA
3 MAESTROS MATEMAT./C.NATURAL.
1 MAESTRO CIENCIAS SOCIALES
1 MAESTRO EDUCACION FISICA
1 UNID./MAES. APOYO INTEGR. P.T.
2 MAESTROS APOYO A CICLOS

MUNICIPIO: GERENA
LOCALIDAD: GERENA
CODIGO DE CENTRO: 41002116
NOMBRE: COLEGIO PUBLICO E.G.B.
FERNANDO FELIU (144)
DOMICILIO: ALCALDE ACUÑA CARRASCO S/N
REGIMEN DE PROVISION: ORDINARIO
CREACIONES: 1 UNIDAD DE INFANTIL/PREESCOLAR
1 MAESTRO DE INFANTIL/PREESCOLAR
SUPRESIONES: 1 UNIDAD DE PRIMER CICLO/C.MEDIO
1 UNIDAD DE CICLO SUPERIOR
1 MAESTRO DE PRIM. CICLO/C.MEDIO
1 MAESTRO MATEMATICAS/C.NATURA.
COMPOSICION RESULTANTE: 5 UNIDADES INFANTIL/PREESCOLAR
5 MAESTROS INFANTIL/PREESCOLAR
13 UNIDADES DE PRIM. CICLO/C.MED.
9 UNIDADES DE CICLO SUPERIOR
14 MAESTROS PRIM.CICLO/CICLO MED.
2 MAESTROS FILOLOGIA INGLES
1 MAESTRO FILOLOGIA FRANCES
1 MAESTRO FILOLOGIA CASTELLANA
3 MAESTROS MATEMAT./C.NATURAL.
2 MAESTROS CIENCIAS SOCIALES
1 MAESTRO EDUCACION FISICA
1 UNID./MAES. EE ESP. PED.TERAP.

MUNICIPIO: GILENA
LOCALIDAD: GILENA
CODIGO DE CENTRO: 41002141
NOMBRE: COLEGIO PUBLICO E.G.B.
MAESTRO JUAN CORRALES (145)
DOMICILIO: VIRGEN DE LA SIERRA 2
REGIMEN DE PROVISION: ORDINARIO
SUPRESIONES: 1 UNIDAD DE PRIMER CICLO/C.MEDIO
1 UNIDAD DE CICLO SUPERIOR
1 MAESTRO DE PRIM. CICLO/C.MEDIO
1 MAESTRO CIENCIAS SOCIALES
COMPOSICION RESULTANTE: 4 UNIDADES INFANTIL/PREESCOLAR
4 MAESTROS INFANTIL/PREESCOLAR
12 UNIDADES DE PRIM. CICLO/C.MED.
8 UNIDADES DE CICLO SUPERIOR
13 MAESTROS PRIM.CICLO/CICLO MED.
2 MAESTROS FILOLOGIA INGLES
1 MAESTRO FILOLOGIA FRANCES
1 MAESTRO FILOLOGIA CASTELLANA
3 MAESTROS MATEMAT./C.NATURAL.
1 MAESTRO CIENCIAS SOCIALES
1 MAESTRO EDUCACION FISICA
2 UNID./MAES. APOYO INTEGR. P.T.
1 UNID./MAES. APOYO INTEGR. A.L.

MUNICIPIO: GINES
LOCALIDAD: GINES
CODIGO DE CENTRO: 41602569
NOMBRE: COLEGIO PUBLICO E.G.B.
ANGEL CAMPANO FLORIDO(495)
DOMICILIO: AVDA.DE LA CONCORDIA S/N
REGIMEN DE PROVISION: ORDINARIO
CREACIONES: 1 MAESTRO FILOLOGIA INGLES
SUPRESIONES: 1 MAESTRO DE PRIM. CICLO/C.MEDIO
COMPOSICION RESULTANTE: 7 UNIDADES DE PRIM. CICLO/C.MED.
5 UNIDADES DE CICLO SUPERIOR
7 MAESTROS PRIM.CICLO/CICLO MED.
2 MAESTROS FILOLOGIA INGLES
1 MAESTRO FILOLOGIA FRANCES
2 MAESTROS MATEMAT./C.NATURAL.
1 MAESTRO CIENCIAS SOCIALES
1 MAESTRO EDUCACION FISICA
1 UNID./MAES. APOYO INTEGR. P.T.

MUNICIPIO: GINES
LOCALIDAD: GINES
CODIGO DE CENTRO: 41010401
NOMBRE: CENTRO PUBLICO DE PREESCOLAR
ABGENA (146)
DOMICILIO: BDA. SANTA ROSA
REGIMEN DE PROVISION: ORDINARIO
CREACIONES: 1 UNIDAD DE INFANTIL/PREESCOLAR
1 MAESTRO DE INFANTIL/PREESCOLAR
COMPOSICION RESULTANTE: 6 UNIDADES INFANTIL/PREESCOLAR
7 MAESTROS INFANTIL/PREESCOLAR

MUNICIPIO: GUILLENA
LOCALIDAD: GUILLENA
CODIGO DE CENTRO: 41602065
NOMBRE: COLEGIO PUBLICO E.G.B.
MAESTRO CELEDONIO VILLA (450)
DOMICILIO: AVDA. LAS PAJANOSAS S N
REGIMEN DE PROVISION: ORDINARIO
CREACIONES: 1 MAESTRO DE EDUCACION MUSICAL
SUPRESIONES: 1 MAESTRO DE PRIM. CICLO/C.MEDIO
COMPOSICION RESULTANTE: 2 UNIDADES INFANTIL/PREESCOLAR
2 MAESTROS INFANTIL/PREESCOLAR
10 UNIDADES DE PRIM. CICLO/C.MED.
7 UNIDADES DE CICLO SUPERIOR
10 MAESTROS PRIM.CICLO/CICLO MED.
1 MAESTRO FILOLOGIA INGLES
1 MAESTRO FILOLOGIA FRANCES
1 MAESTRO FILOLOGIA CASTELLANA
3 MAESTROS MATEMAT./C.NATURAL.
1 MAESTRO CIENCIAS SOCIALES
1 MAESTRO EDUCACION FISICA
1 MAESTRO DE EDUCACION MUSICAL
1 UNID./MAES. APOYO INTEGR. P.T.

MUNICIPIO: HERRERA
LOCALIDAD: HERRERA
CODIGO DE CENTRO: 41002256
NOMBRE: COLEGIO PUBLICO E.G.B.
NTA.SRA.DE LOS DOLORES (154)
DOMICILIO: JUAN XXIII, 1
REGIMEN DE PROVISION: ORDINARIO
CREACIONES: 2 UNIDADES DE PRIM. CICLO/C.MED.
1 MAESTRO DE PRIM. CICLO/C.MEDIO
1 MAESTRO DE EDUCACION MUSICAL
COMPOSICION RESULTANTE: 8 UNIDADES INFANTIL/PREESCOLAR
6 MAESTROS INFANTIL/PREESCOLAR
18 UNIDADES DE PRIM. CICLO/C.MED.
10 UNIDADES DE CICLO SUPERIOR
18 MAESTROS PRIM.CICLO/CICLO MED.
2 MAESTROS FILOLOGIA INGLES
1 MAESTRO FILOLOGIA FRANCES
1 MAESTRO FILOLOGIA CASTELLANA
4 MAESTROS MATEMAT./C.NATURAL.
2 MAESTROS CIENCIAS SOCIALES
1 MAESTRO EDUCACION FISICA
1 MAESTRO DE EDUCACION MUSICAL
1 UNID./MAES. EE ESP. PED.TERAP.
1 UNID./MAES. APOYO INTEGR. P.T.

MUNICIPIO: LANTEJUELA (LA)
LOCALIDAD: LANTEJUELA (LA)
CODIGO DE CENTRO: 41002271
NOMBRE: COLEGIO PUBLICO E.G.B.
SAGRADO CORAZON DE JESUS (156)
DOMICILIO: PZA. DE CERVANTES
REGIMEN DE PROVISION: ORDINARIO
CREACIONES: 1 UNIDAD DE CICLO SUPERIOR
1 MAESTRO FILOLOGIA INGLES
COMPOSICION RESULTANTE: 4 UNIDADES INFANTIL/PREESCOLAR
4 MAESTROS INFANTIL/PREESCOLAR
10 UNIDADES DE PRIM. CICLO/C.MED.
8 UNIDADES DE CICLO SUPERIOR
11 MAESTROS PRIM.CICLO/CICLO MED.
2 MAESTROS FILOLOGIA INGLES
1 MAESTRO FILOLOGIA FRANCES
1 MAESTRO FILOLOGIA CASTELLANA
3 MAESTROS MATEMAT./C.NATURAL.
1 MAESTRO CIENCIAS SOCIALES
1 MAESTRO EDUCACION FISICA
1 UNID./MAES. APOYO INTEGR. P.T.

MUNICIPIO: LEBRIJA
LOCALIDAD: LEBRIJA
CODIGO DE CENTRO: 41002293
NOMBRE: COLEGIO PUBLICO E.G.B.
CRISTO REY (161)
DOMICILIO: CAMINO DEL ACEITUNO S/N
REGIMEN DE PROVISION: ORDINARIO
SUPRESIONES: 1 UNIDAD DE PRIMER CICLO/C.MEDIO
1 MAESTRO DE PRIM. CICLO/C.MEDIO
COMPOSICION RESULTANTE: 2 UNIDADES INFANTIL/PREESCOLAR
2 MAESTROS INFANTIL/PREESCOLAR
10 UNIDADES DE PRIM. CICLO/C.MED.
7 UNIDADES DE CICLO SUPERIOR
11 MAESTROS PRIM.CICLO/CICLO MED.
1 MAESTRO FILOLOGIA INGLES
1 MAESTRO FILOLOGIA FRANCES
1 MAESTRO FILOLOGIA CASTELLANA
3 MAESTROS MATEMAT./C.NATURAL.
1 MAESTRO CIENCIAS SOCIALES
1 MAESTRO EDUCACION FISICA
1 UNID./MAES. APOYO INTEGR. P.T.

MUNICIPIO: LEBRIJA.
LOCALIDAD: LEBRIJA
CODIGO DE CENTRO: 41002301
NOMBRE: COLEGIO PUBLICO E.G.B.
NEBRIXA (165)
DOMICILIO: C/CUESTA DE BELEN 1;BDA.BAREJONES
REGIMEN DE PROVISION: ORDINARIO
SUPRESIONES: 1 UNIDAD DE CICLO SUPERIOR
1 MAESTRO FILOLOGIA CASTELLANA
COMPOSICION RESULTANTE: 3 UNIDADES INFANTIL/PREESCOLAR
3 MAESTROS INFANTIL/PREESCOLAR
10 UNIDADES DE PRIM. CICLO/C.MED.
7 UNIDADES DE CICLO SUPERIOR
11 MAESTROS PRIM.CICLO/CICLO MED.
2 MAESTROS FILOLOGIA INGLES
1 MAESTRO FILOLOGIA FRANCES
3 MAESTROS MATEMAT./C.NATURAL.
1 MAESTRO CIENCIAS SOCIALES
1 MAESTRO EDUCACION FISICA
1 UNID./MAES. APOYO INTEGR. P.T.

MUNICIPIO: LEBRIJA
LOCALIDAD: LEBRIJA
CODIGO DE CENTRO: 41002323
NOMBRE: COLEGIO PUBLICO E.G.B.
JOSE CORTINEZ PACHECO (164)
DOMICILIO: BDA.SANTA BRIGIDA
REGIMEN DE PROVISION: ORDINARIO
SUPRESIONES: 1 UNIDAD DE CICLO SUPERIOR
1 MAESTRO CIENCIAS SOCIALES
COMPOSICION RESULTANTE: 3 UNIDADES INFANTIL/PREESCOLAR
3 MAESTROS INFANTIL/PREESCOLAR
11 UNIDADES DE PRIM. CICLO/C.MED.
8 UNIDADES DE CICLO SUPERIOR
12 MAESTROS PRIM.CICLO/CICLO MED.
2 MAESTROS FILOLOGIA INGLES
1 MAESTRO FILOLOGIA FRANCES

1 MAESTRO FILOLOGIA CASTELLANA
3 MAESTROS MATEMAT./C.NATURAL.
1 MAESTRO CIENCIAS SOCIALES
1 MAESTRO EDUCACION FISICA
1 UNID./MAES. APOYO INTEGR. P.T.

MUNICIPIO: LEBRIJA
LOCALIDAD: LEBRIJA
CODIGO DE CENTRO: 41009536
NOMBRE: COLG.PUBLICO EGB (CAEP)
BLAS INFANTE (160)
DOMICILIO: AVDA. DR. JOSE URIEL
REGIMEN DE PROVISION: ORDINARIO
SUPRESIONES: 1 UNIDAD DE PRIMER CICLO/C.MEDIO
1 MAESTRO DE PRIM. CICLO/C.MEDIO
COMPOSICION RESULTANTE: 4 UNIDADES INFANTIL/PREESCOLAR
4 MAESTROS INFANTIL/PREESCOLAR
14 UNIDADES DE PRIM. CICLO/C.MED.
11 UNIDADES DE CICLO SUPERIOR
15 MAESTROS PRIM.CICLO/CICLO MED.
2 MAESTROS FILOLOGIA INGLES
2 MAESTROS FILOLOGIA FRANCES
1 MAESTRO FILOLOGIA CASTELLANA
4 MAESTROS MATEMAT./C.NATURAL.
2 MAESTROS CIENCIAS SOCIALES
1 MAESTRO EDUCACION FISICA
2 UNID./MAES. APOYO INTEGR. P.T.
2 MAESTROS APOYO A CICLOS
4 MAESTROS APOYO A. OCUPACION.

MUNICIPIO: LEBRIJA
LOCALIDAD: LEBRIJA
CODIGO DE CENTRO: 41601966
NOMBRE: COLG.PUBLICO EGB (CAEP)
JOSEFA GAVALA (456)
DOMICILIO: HUERTA MACENA
REGIMEN DE PROVISION: ORDINARIO
CREACIONES: 1 UNIDAD DE CICLO SUPERIOR
1 MAESTRO DE EDUCACION MUSICAL
SUPRESIONES: 1 UNIDAD DE PRIMER CICLO/C.MEDIO
1 MAESTRO DE PRIM. CICLO/C.MEDIO
COMPOSICION RESULTANTE: 2 UNIDADES INFANTIL/PREESCOLAR
2 MAESTROS INFANTIL/PREESCOLAR
5 UNIDADES DE PRIM. CICLO/C.MED.
6 UNIDADES DE CICLO SUPERIOR
6 MAESTROS PRIM.CICLO/CICLO MED.
1 MAESTRO FILOLOGIA INGLES
1 MAESTRO FILOLOGIA FRANCES
2 MAESTROS MATEMAT./C.NATURAL.
1 MAESTRO CIENCIAS SOCIALES
1 MAESTRO EDUCACION FISICA
1 MAESTRO DE EDUCACION MUSICAL
1 UNID./MAES. APOYO INTEGR. P.T.
1 MAESTRO APOYO A CICLOS

MUNICIPIO: LORA DEL RIO
LOCALIDAD: LORA DEL RIO
CODIGO DE CENTRO: 41002384
NOMBRE: COLEGIO PUBLICO E.G.B.
MIGUEL DE CERVANTES (167)
DOMICILIO: LEPANTO S/N
REGIMEN DE PROVISION: ORDINARIO
CREACIONES: 1 MAESTRO DE EDUCACION MUSICAL
SUPRESIONES: 1 MAESTRO DE PRIM. CICLO/C.MEDIO
COMPOSICION RESULTANTE: 2 UNIDADES INFANTIL/PREESCOLAR
2 MAESTROS INFANTIL/PREESCOLAR
11 UNIDADES OE PRIM. CICLO/C.MED.
7 UNIDADES DE CICLO SUPERIOR
11 MAESTROS PRIM.CICLO/CICLO MED.
1 MAESTRO FILOLOGIA INGLES
1 MAESTRO FILOLOGIA FRANCES
1 MAESTRO FILOLOGIA CASTELLANA
3 MAESTROS MATEMAT./C.NATURAL.
1 MAESTRO CIENCIAS SOCIALES
1 MAESTRO EDUCACION FISICA
1 MAESTRO DE EDUCACION MUSICAL
1 UNID./MAES. EE ESP. PED.TERAP.
2 UNID./MAES. APOYO INTEGR. P.T.

MUNICIPIO: LORA DEL RIO
LOCALIDAD: LORA DEL RIO
CODIGO DE CENTRO: 41002402
NOMBRE: COLEGIO PUBLICO E.G.B.
SAN JOSE DE CALASANZ (169)
DOMICILIO: AVDA. PRIM, 69
REGIMEN DE PROVISION: ORDINARIO
CREACIONES: 1 UNIDAD DE PRIMER CICLO/C.MEDIO
1 MAESTRO DE PRIM. CICLO/C.MEDIO
SUPRESIONES: 1 UNIDAD DE INFANTIL/PREESCOLAR
1 MAESTRO DE INFANTIL/PREESCOLAR
COMPOSICION RESULTANTE: 2 UNIDADES INFANTIL/PREESCOLAR
2 MAESTROS INFANTIL/PREESCOLAR
11 UNIDADES DE PRIM. CICLO/C.MED.
7 UNIDADES DE CICLO SUPERIOR
12 MAESTROS PRIM.CICLO/CICLO MED.
1 MAESTRO FILOLOGIA INGLES
1 MAESTRO FILOLOGIA FRANCES
1 MAESTRO FILOLOGIA CASTELLANA
3 MAESTROS MATEMAT./C.NATURAL.
1 MAESTRO CIENCIAS SOCIALES
1 MAESTRO EDUCACION FISICA

MUNICIPIO: LORA DEL RIO
LOCALIDAD: LORA DEL RIO
CODIGO DE CENTRO: 41002487

NOMBRE: COLEGIO PUBLICO E.G.B.
REYES DE ESPAÑA (168)
DOMICILIO: AVDA. DE LA CRUZ
REGIMEN DE PROVISION: ORDINARIO
CREACIONES: 2 UNIDADES DE PRIM. CICLO/C.MED.
1 MAESTRO DE PRIM. CICLO/C.MEDIO
1 MAESTRO DE EDUCACION MUSICAL
COMPOSICION RESULTANTE: 3 UNIDADES INFANTIL/PREESCOLAR
3 MAESTROS INFANTIL/PREESCOLAR
12 UNIDADES DE PRIM. CICLO/C.MED.
7 UNIDADES DE CICLO SUPERIOR
12 MAESTROS PRIM.CICLO/CICLO MED.
1 MAESTRO FILOLOGIA INGLES
1 MAESTRO FILOLOGIA FRANCES
1 MAESTRO FILOLOGIA CASTELLANA
3 MAESTROS MATEMAT./C.NATURAL.
1 MAESTRO CIENCIAS SOCIALES
1 MAESTRO EDUCACION FISICA
1 MAESTRO DE EDUCACION MUSICAL
1 UNID./MAES. EE ESP. PED.TERAP.
1 UNID./MAES. APOYO INTEGR. P.T.

MUNICIPIO: LORA DEL RIO
LOCALIDAD: LORA DEL RIO
CODIGO DE CENTRO: 41002428
NOMBRE: COLG.PUBLICO EGB (CAEP)
VIRGEN DE SETEFILLA (171)
DOMICILIO: JESUS DEL GRAN PODER S/N
REGIMEN DE PROVISION: ORDINARIO
SUPRESIONES: 1 UNIDAD DE CICLO SUPERIOR
1 MAESTRO MATEMATICAS/C.NATURA.
COMPOSICION RESULTANTE: 2 UNIDADES INFANTIL/PREESCOLAR
2 MAESTROS INFANTIL/PREESCOLAR
5 UNIDADES DE PRIM. CICLO/C.MED.
4 UNIDADES DE CICLO SUPERIOR
6 MAESTROS PRIM.CICLO/CICLO MED.
1 MAESTRO FILOLOGIA INGLES
1 MAESTRO FILOLOGIA FRANCES
1 MAESTRO MATEMATICAS/C.NATURA.
1 MAESTRO CIENCIAS SOCIALES
1 MAESTRO EDUCACION FISICA
1 UNID./MAES. EE ESP. PED.TERAP.
1 MAESTRO APOYO A CICLOS

MUNICIPIO: MAIRENA DEL ALCOR
LOCALIDAD: MAIRENA DEL ALCOR
CODIGO DE CENTRO: 41002581
NOMBRE: COLEGIO PUBLICO E.G.B.
MARIA INMACULADA (179)
DOMICILIO: NTRA.SRA. DE LOS REYES S/N
REGIMEN DE PROVISION: ORDINARIO
CREACIONES: 1 MAESTRO DE EDUCACION MUSICAL
SUPRESIONES: 1 MAESTRO DE PRIM. CICLO/C.MEDIO
COMPOSICION RESULTANTE: 2 UNIDADES INFANTIL/PREESCOLAR
2 MAESTROS INFANTIL/PREESCOLAR
10 UNIDADES DE PRIM. CICLO/C.MED.
6 UNIDADES DE CICLO SUPERIOR
10 MAESTROS PRIM.CICLO/CICLO MED.
1 MAESTRO FILOLOGIA INGLES
1 MAESTRO FILOLOGIA FRANCES
1 MAESTRO FILOLOGIA CASTELLANA
2 MAESTROS MATEMAT./C.NATURAL.
1 MAESTRO CIENCIAS SOCIALES
1 MAESTRO EDUCACION FISICA
1 MAESTRO DE EDUCACION MUSICAL

MUNICIPIO: MAIRENA DEL ALCOR
LOCALIDAD: MAIRENA DEL ALCOR
CODIGO DE CENTRO: 41009962
NOMBRE: COLEGIO PUBLICO E.G.B.
ISABEL ESQUIVEL (177)
DOMICILIO: CAMINO DE AGUADORES, SN
REGIMEN DE PROVISION: ORDINARIO
CREACIONES: 1 UNIDAD DE PRIMER CICLO/C.MEDIO
1 MAESTRO DE EDUCACION MUSICAL
COMPOSICION RESULTANTE: 4 UNIDADES INFANTIL/PREESCOLAR
4 MAESTROS INFANTIL/PREESCOLAR
9 UNIDADES DE PRIM. CICLO/C.MED.
5 UNIDADES DE CICLO SUPERIOR
9 MAESTROS PRIM.CICLO/CICLO MED.
1 MAESTRO FILOLOGIA INGLES
1 MAESTRO FILOLOGIA FRANCES
2 MAESTROS MATEMAT./C.NATURAL.
1 MAESTRO CIENCIAS SOCIALES
1 MAESTRO EDUCACION FISICA
1 MAESTRO DE EDUCACION MUSICAL

MUNICIPIO: MAIRENA DEL ALCOR
LOCALIDAD: MAIRENA DEL ALCOR
CODIGO DE CENTRO: 41602326
NOMBRE: COLEGIO PUBLICO E.G.B.
ANTONIO GONZALEZ ALVAREZ (476)
DOMICILIO: AVDA.JUAN DE MAIRENA
REGIMEN DE PROVISION: ORDINARIO
SUPRESIONES: 1 UNIDAD DE CICLO SUPERIOR
1 MAESTRO MATEMATICAS/C.NATURA.
COMPOSICION RESULTANTE: 3 UNIDADES INFANTIL/PREESCOLAR
3 MAESTROS INFANTIL/PREESCOLAR
6 UNIDADES DE PRIM. CICLO/C.MED.
6 UNIDADES DE CICLO SUPERIOR
7 MAESTROS PRIM.CICLO/CICLO MED.
1 MAESTRO FILOLOGIA INGLES
1 MAESTRO FILOLOGIA FRANCES
1 MAESTRO FILOLOGIA CASTELLANA
2 MAESTROS MATEMAT./C.NATURAL.
1 MAESTRO CIENCIAS SOCIALES

1 MAESTRO EDUCACION FISICA
1 UNID./MAES. APOYO INTEGR. P.T.

MUNICIPIO: MAIRENA DEL ALJARAFE
LOCALIDAD: MAIRENA DEL ALJARAFE
CODIGO DE CENTRO: 41002808
NOMBRE: COLEGIO PUBLICO E.G.B.
SANTA TERESA (184)
DOMICILIO: BDA.MERCEDES Y BDA. BELLAVISTA
REGIMEN DE PROVISION: ORDINARIO
SUPRESIONES: 1 UNIDAD DE PRIMER CICLO/C.MEDIO
1 MAESTRO DE PRIM. CICLO/C.MEDIO
COMPOSICION RESULTANTE: 3 UNIDADES INFANTIL/PREESCOLAR
3 MAESTROS INFANTIL/PREESCOLAR
10 UNIDADES DE PRIM. CICLO/C.MED.
9 UNIDADES DE CICLO SUPERIOR
11 MAESTROS PRIM.CICLO/CICLO MED.
2 MAESTROS FILOLOGIA INGLES
1 MAESTRO FILOLOGIA FRANCES
1 MAESTRO FILOLOGIA CASTELLANA
3 MAESTROS MATEMAT./C.NATURAL.
2 MAESTROS CIENCIAS SOCIALES
1 MAESTRO EDUCACION FISICA
1 UNID./MAES. EE ESP. PED.TERAP.

MUNICIPIO: MAIRENA DEL ALJARAFE
LOCALIDAD: MAIRENA DEL ALJARAFE
CODIGO DE CENTRO: 41009494
NOMBRE: COLEGIO PUBLICO E.G.B.
GUADALQUIVIR (183)
DOMICILIO: AVDA.MAIRENA S/N
REGIMEN DE PROVISION: ORDINARIO
CREACIONES: 1 UNIDAD DE INFANTIL/PREESCOLAR
1 MAESTRO DE INFANTIL/PREESCOLAR
SUPRESIONES: 1 UNIDAD DE CICLO SUPERIOR
1 MAESTRO MATEMATICAS/C.NATURA.
COMPOSICION RESULTANTE: 5 UNIDADES INFANTIL/PREESCOLAR
5 MAESTROS INFANTIL/PREESCOLAR
10 UNIDADES DE PRIM. CICLO/C.MED.
8 UNIDADES DE CICLO SUPERIOR
11 MAESTROS PRIM.CICLO/CICLO MED.
1 MAESTRO FILOLOGIA INGLES
1 MAESTRO FILOLOGIA FRANCES
1 MAESTRO FILOLOGIA CASTELLANA
2 MAESTROS MATEMAT./C.NATURAL.
1 MAESTRO CIENCIAS SOCIALES
1 MAESTRO EDUCACION FISICA
1 UNID./MAES. EE ESP. PED.TERAP.

MUNICIPIO: MAIRENA DEL ALJARAFE
LOCALIDAD: MAIRENA DEL ALJARAFE
CODIGO DE CENTRO: 41010198
NOMBRE: COLEGIO PUBLICO E.G.B.
(182) (LOS ALCORES)
DOMICILIO: S.ISIDRO LABRADOR S/N-BDA.VALLEHERMOSO
REGIMEN DE PROVISION: ORDINARIO
CREACIONES: 1 MAESTRO DE EDUCACION MUSICAL
SUPRESIONES: 1 MAESTRO MATEMATICAS/C.NATURA.
COMPOSICION RESULTANTE: 3 UNIDADES INFANTIL/PREESCOLAR
3 MAESTROS INFANTIL/PREESCOLAR
9 UNIDADES DE PRIM. CICLO/C.MED.
7 UNIDADES DE CICLO SUPERIOR
10 MAESTROS PRIM.CICLO/CICLO MED.
1 MAESTRO FILOLOGIA INGLES
1 MAESTRO FILOLOGIA FRANCES
1 MAESTRO FILOLOGIA CASTELLANA
2 MAESTROS MATEMAT./C.NATURAL.
1 MAESTRO CIENCIAS SOCIALES
1 MAESTRO EDUCACION FISICA
1 MAESTRO DE EDUCACION MUSICAL
1 UNID./MAES. APOYO INTEGR. P.T.

MUNICIPIO: MAIRENA DEL ALJARAFE
LOCALIDAD: MAIRENA DEL ALJARAFE
CODIGO DE CENTRO: 41601401
NOMBRE: COLEGIO PUBLICO E.G.B.
(181) (LEPANTO)
DOMICILIO: BARRIADA DE LEPANTO
REGIMEN DE PROVISION: ORDINARIO
CREACIONES: 1 MAESTRO DE EDUCACION MUSICAL
SUPRESIONES: 1 MAESTRO MATEMATICAS/C.NATURA.
COMPOSICION RESULTANTE: 4 UNIDADES INFANTIL/PREESCOLAR
4 MAESTROS INFANTIL/PREESCOLAR
11 UNIDADES DE PRIM. CICLO/C.MED.
7 UNIDADES DE CICLO SUPERIOR
12 MAESTROS PRIM.CICLO/CICLO MED.
1 MAESTRO FILOLOGIA INGLES
1 MAESTRO FILOLOGIA FRANCES
1 MAESTRO FILOLOGIA CASTELLANA
2 MAESTROS MATEMAT./C.NATURAL.
1 MAESTRO CIENCIAS SOCIALES
1 MAESTRO EDUCACION FISICA
1 MAESTRO DE EDUCACION MUSICAL
1 UNID./MAES. EE ESP. PED.TERAP.
1 UNID./MAES. APOYO INTEGR. P.T.

MUNICIPIO: MARTIN DE LA JARA
LOCALIDAD: MARTIN DE LA JARA
CODIGO DE CENTRO: 41002751
NOMBRE: COLEGIO PUBLICO E.G.B.
FRANCISCO REINA (190)
DOMICILIO: MARIANA PINEDA S/N
REGIMEN DE PROVISION: ORDINARIO
SUPRESIONES: 1 UNIDAD DE PRIMER CICLO/C.MEDIO
1 MAESTRO DE PRIM. CICLO/C.MEDIO

COMPOSICION RESULTANTE: 4 UNIDADES INFANTIL/PREESCOLAR
4 MAESTROS INFANTIL/PREESCOLAR
10 UNIDADES DE PRIM. CICLO/C.MED.
6 UNIDADES DE CICLO SUPERIOR
11 MAESTROS PRIM.CICLO/CICLO MED.
1 MAESTRO FILOLOGIA INGLES
1 MAESTRO FILOLOGIA FRANCES
1 MAESTRO FILOLOGIA CASTELLANA
2 MAESTROS MATEMAT./C.NATURAL.
1 MAESTRO CIENCIAS SOCIALES
1 MAESTRO EDUCACION FISICA
1 UNID./MAES. APOYO INTEGR. P.T.

MUNICIPIO: MORON DE LA FRONTERA
LOCALIDAD: MORON DE LA FRONTERA
CODIGO DE CENTRO: 41002839
NOMBRE: COLEGIO PUBLICO E.G.B.
FERNANDO VILLALON (196)
DOMICILIO: MALAGA S/N
REGIMEN DE PROVISION: ORDINARIO
CREACIONES: 1 UNIDAD DE CICLO SUPERIOR
1 MAESTRO DE EDUCACION MUSICAL
SUPRESIONES: 1 UNIDAD DE PRIMER CICLO/C.MEDIO
1 MAESTRO DE PRIM. CICLO/C.MEDIO
COMPOSICION RESULTANTE: 2 UNIDADES INFANTIL/PREESCOLAR
2 MAESTROS INFANTIL/PREESCOLAR
6 UNIDADES DE PRIM. CICLO/C.MED.
6 UNIDADES DE CICLO SUPERIOR
7 MAESTROS PRIM.CICLO/CICLO MED.
1 MAESTRO FILOLOGIA INGLES
1 MAESTRO FILOLOGIA FRANCES
2 MAESTROS MATEMAT./C.NATURAL.
1 MAESTRO CIENCIAS SOCIALES
1 MAESTRO EDUCACION FISICA
1 MAESTRO DE EDUCACION MUSICAL

MUNICIPIO: MORON DE LA FRONTERA
LOCALIDAD: MORON DE LA FRONTERA
CODIGO DE CENTRO: 41002852
NOMBRE: COLEGIO PUBLICO E.G.B.
LUIS HERNANDEZ LEDESMA (198)
DOMICILIO: SUAREZ TRASIERRA 22
REGIMEN DE PROVISION: ORDINARIO
CREACIONES: 1 UNIDAD DE CICLO SUPERIOR
1 MAESTRO DE EDUCACION MUSICAL
SUPRESIONES: 1 UNIDAD DE PRIMER CICLO/C.MEDIO
1 MAESTRO DE PRIM. CICLO/C.MEDIO
COMPOSICION RESULTANTE: 4 UNIDADES INFANTIL/PREESCOLAR
4 MAESTROS INFANTIL/PREESCOLAR
11 UNIDADES DE PRIM. CICLO/C.MED.
10 UNIDADES DE CICLO SUPERIOR
12 MAESTROS PRIM.CICLO/CICLO MED.
2 MAESTROS FILOLOGIA INGLES
1 MAESTRO FILOLOGIA FRANCES
1 MAESTRO FILOLOGIA CASTELLANA
3 MAESTROS MATEMAT./C.NATURAL.
2 MAESTROS CIENCIAS SOCIALES
1 MAESTRO EDUCACION FISICA
1 MAESTRO DE EDUCACION MUSICAL

MUNICIPIO: MORON DE LA FRONTERA
LOCALIDAD: MORON DE LA FRONTERA
CODIGO DE CENTRO: 41002876
NOMBRE: COLEGIO PUBLICO E.G.B.
PRIMO DE RIVERA (201)
DOMICILIO: FRAY DIEGO DE CADIZ 144
REGIMEN DE PROVISION: ORDINARIO
SUPRESIONES: 1 UNIDAD DE PRIMER CICLO/C.MEDIO
1 MAESTRO DE PRIM. CICLO/C.MEDIO
COMPOSICION RESULTANTE: 2 UNIDADES INFANTIL/PREESCOLAR
2 MAESTROS INFANTIL/PREESCOLAR
5 UNIDADES DE PRIM. CICLO/C.MED.
3 UNIDADES DE CICLO SUPERIOR
5 MAESTROS PRIM.CICLO/CICLO MED.
1 MAESTRO FILOLOGIA INGLES
1 MAESTRO MATEMATICAS/C.NATURA.
1 MAESTRO CIENCIAS SOCIALES
1 MAESTRO EDUCACION FISICA

MUNICIPIO: MORON DE LA FRONTERA
LOCALIDAD: MORON DE LA FRONTERA
CODIGO DE CENTRO: 41010630
NOMBRE: COLEGIO PUBLICO E.G.B.
REINA SOFIA (202)
DOMICILIO: PROLONGACION C/ MARIA AUXILIADORA
REGIMEN DE PROVISION: ORDINARIO
CREACIONES: 1 UNIDAD DE CICLO SUPERIOR
1 MAESTRO MATEMATICAS/C.NATURA.
TRANSFORMACIONES: 1 UNID./MAES. EE ESP. PED.TERAP
EN: 1 UNID./MAES. APOYO INTEGR. P.T
COMPOSICION RESULTANTE: 3 UNIDADES INFANTIL/PREESCOLAR
3 MAESTROS INFANTIL/PREESCOLAR
8 UNIDADES DE PRIM. CICLO/C.MED.
5 UNIDADES DE CICLO SUPERIOR
9 MAESTROS PRIM.CICLO/CICLO MED.
1 MAESTRO FILOLOGIA INGLES
1 MAESTRO FILOLOGIA FRANCES
2 MAESTROS MATEMAT./C.NATURAL.
1 MAESTRO CIENCIAS SOCIALES
1 MAESTRO EDUCACION FISICA
4 UNID./MAES. EE ESP. PED.TERAP.
3 UNID./MAES. APOYO INTEGR. P.T.
2 UNID./MAES. APOYO INTEGR. A.L.

MUNICIPIO: MORON DE LA FRONTERA

LOCALIDAD: MORON DE LA FRONTERA
CODIGO DE CENTRO: 41009299
NOMBRE: COLG.PUBLICO EGB (CAEP)
ANTONIO MACHADO (194)
DOMICILIO: POLIGONO EL RANCHO
REGIMEN DE PROVISION: ORDINARIO
CREACIONES: 1 UNIDAD DE CICLO SUPERIOR
1 MAESTRO DE EDUCACION MUSICAL
SUPRESIONES: 2 UNIDADES DE PRIM. CICLO/C.MED.
2 MAESTROS PRIM.CICLO/CICLO MED.
COMPOSICION RESULTANTE: 4 UNIDADES INFANTIL/PREESCOLAR
4 MAESTROS INFANTIL/PREESCOLAR
13 UNIDADES DE PRIM. CICLO/C.MED.
10 UNIDADES DE CICLO SUPERIOR
14 MAESTROS PRIM.CICLO/CICLO MED.
2 MAESTROS FILOLOGIA INGLES
1 MAESTRO FILOLOGIA FRANCES
1 MAESTRO FILOLOGIA CASTELLANA
3 MAESTROS MATEMAT./C.NATURAL.
2 MAESTROS CIENCIAS SOCIALES
1 MAESTRO EDUCACION FISICA
1 MAESTRO DE EDUCACION MUSICAL
1 MAESTRO APOYO A CICLOS

MUNICIPIO: OLIVARES
LOCALIDAD: OLIVARES
CODIGO DE CENTRO: 41002992
NOMBRE: COLEGIO PUBLICO E.G.B.
EUCALIPTUS,LOS (204)
DOMICILIO: CTRA.DE SANLUCAR S/N
REGIMEN DE PROVISION: ORDINARIO
CREACIONES: 1 UNIDAD DE CICLO SUPERIOR
1 MAESTRO FILOLOGIA INGLES
SUPRESIONES: 1 UNIDAD DE PRIMER CICLO/C.MEDIO
1 MAESTRO DE PRIM. CICLO/C.MEDIO
COMPOSICION RESULTANTE: 4 UNIDADES INFANTIL/PREESCOLAR
4 MAESTROS INFANTIL/PREESCOLAR
11 UNIDADES DE PRIM. CICLO/C.MED.
8 UNIDADES DE CICLO SUPERIOR
12 MAESTROS PRIM.CICLO/CICLO MED.
2 MAESTROS FILOLOGIA INGLES
1 MAESTRO FILOLOGIA FRANCES
1 MAESTRO FILOLOGIA CASTELLANA
3 MAESTROS MATEMAT./C.NATURAL.
1 MAESTRO CIENCIAS SOCIALES
1 MAESTRO EDUCACION FISICA
1 UNID./MAES. EE ESP. PED.TERAP.
1 UNID./MAES. APOYO INTEGR. P.T.

MUNICIPIO: OLIVARES
LOCALIDAD: OLIVARES
CODIGO DE CENTRO: 41009664
NOMBRE: COLEGIO PUBLICO E.G.B.
PRADO,EL (205)
DOMICILIO: CTRA.VVA. ARISCAL Y PIO XII,1
REGIMEN DE PROVISION: ORDINARIO
CREACIONES: 1 UNIDAD DE PRIMER CICLO/C.MEDIO
1 MAESTRO DE EDUCACION MUSICAL
COMPOSICION RESULTANTE: 4 UNIDADES INFANTIL/PREESCOLAR
4 MAESTROS INFANTIL/PREESCOLAR
10 UNIDADES DE PRIM. CICLO/C.MED.
6 UNIDADES DE CICLO SUPERIOR
10 MAESTROS PRIM.CICLO/CICLO MED.
1 MAESTRO FILOLOGIA INGLES
1 MAESTRO FILOLOGIA FRANCES
1 MAESTRO FILOLOGIA CASTELLANA
2 MAESTROS MATEMAT./C.NATURAL.
1 MAESTRO CIENCIAS SOCIALES
1 MAESTRO EDUCACION FISICA
1 MAESTRO DE EDUCACION MUSICAL
1 UNID./MAES. APOYO INTEGR. P.T.

MUNICIPIO: OSUNA
LOCALIDAD: OSUNA
CODIGO DE CENTRO: 41003017
NOMBRE: COLEGIO PUBLICO E.G.B.
RODRIGUEZ MARIN (209)
DOMICILIO: SAN JOSE DE CALASANZ S/N
REGIMEN DE PROVISION: ORDINARIO
CREACIONES: 1 MAESTRO DE EDUCACION MUSICAL
SUPRESIONES: 1 UNIDAD DE PRIMER CICLO/C.MEDIO
1 UNIDAD DE CICLO SUPERIOR
2 MAESTROS PRIM.CICLO/CICLO MED.
1 MAESTRO FILOLOGIA CASTELLANA
COMPOSICION RESULTANTE: 8 UNIDADES INFANTIL/PREESCOLAR
8 MAESTROS INFANTIL/PREESCOLAR
18 UNIDADES DE PRIM. CICLO/C.MED.
14 UNIDADES DE CICLO SUPERIOR
18 MAESTROS PRIM.CICLO/CICLO MED.
3 MAESTROS FILOLOGIA INGLES
2 MAESTROS FILOLOGIA FRANCES
1 MAESTRO FILOLOGIA CASTELLANA
5 MAESTROS MATEMAT./C.NATURAL.
2 MAESTROS CIENCIAS SOCIALES
2 MAESTROS EDUCACION FISICA
1 MAESTRO DE EDUCACION MUSICAL
2 UNID./MAES. APOYO INTEGR. P.T.
1 UNID./MAES. APOYO INTEGR. A.L.

MUNICIPIO: OSUNA
LOCALIDAD: OSUNA
CODIGO DE CENTRO: 41003029
NOMBRE: COLEGIO PUBLICO E.G.B.
VIRGEN DE BELEN (210)
DOMICILIO: SAN JOSE DE CALASANZ S/N
REGIMEN DE PROVISION: ORDINARIO

SUPRESIONES: 1 UNIDAD DE PRIMER CICLO/C.MEDIO
1 MAESTRO DE PRIM. CICLO/C.MEDIO
COMPOSICION RESULTANTE: 4 UNIDADES INFANTIL/PREESCOLAR
4 MAESTROS INFANTIL/PREESCOLAR
10 UNIDADES DE PRIM. CICLO/C.MED.
6 UNIDADES DE CICLO SUPERIOR
11 MAESTROS PRIM.CICLO/CICLO MED.
1 MAESTRO FILOLOGIA INGLES
1 MAESTRO FILOLOGIA FRANCES
1 MAESTRO FILOLOGIA CASTELLANA
2 MAESTROS MATEMAT./C.NATURAL.
1 MAESTRO CIENCIAS SOCIALES
1 MAESTRO EDUCACION FISICA

MUNICIPIO: PALACIOS Y VILLAFRANCA (LOS)
LOCALIDAD: PALACIOS Y VILLAFRANCA (LOS)
CODIGO DE CENTRO: 41003111
NOMBRE: COLEGIO PUBLICO E.G.B.
ANDRES BERNALDEZ (214)
DOMICILIO: GARCILASO DE LA VEGA ,28
REGIMEN DE PROVISION: ORDINARIO
CREACIONES: 1 MAESTRO DE EDUCACION MUSICAL
SUPRESIONES: 1 MAESTRO MATEMATICAS/C.NATURA.
COMPOSICION RESULTANTE: 2 UNIDADES INFANTIL/PREESCOLAR
2 MAESTROS INFANTIL/PREESCOLAR
10 UNIDADES DE PRIM. CICLO/C.MED.
7 UNIDADES DE CICLO SUPERIOR
11 MAESTROS PRIM.CICLO/CICLO MED.
1 MAESTRO FILOLOGIA INGLES
1 MAESTRO FILOLOGIA FRANCES
1 MAESTRO FILOLOGIA CASTELLANA
2 MAESTROS MATEMAT./C.NATURAL.
1 MAESTRO CIENCIAS SOCIALES
1 MAESTRO EDUCACION FISICA
1 MAESTRO DE EDUCACION MUSICAL

MUNICIPIO: PALACIOS Y VILLAFRANCA (LOS)
LOCALIDAD: PALACIOS Y VILLAFRANCA (LOS)
CODIGO DE CENTRO: 41003121
NOMBRE: COLEGIO PUBLICO E.G.B.
JUAN JOSE BAQUERO (215)
DOMICILIO: REAL, 11
REGIMEN DE PROVISION: ORDINARIO
CREACIONES: 1 MAESTRO DE EDUCACION MUSICAL
SUPRESIONES: 1 MAESTRO CIENCIAS SOCIALES
COMPOSICION RESULTANTE: 6 UNIDADES INFANTIL/PREESCOLAR
6 MAESTROS INFANTIL/PREESCOLAR
17 UNIDADES DE PRIM. CICLO/C.MED.
9 UNIDADES DE CICLO SUPERIOR
18 MAESTROS PRIM.CICLO/CICLO MED.
2 MAESTROS FILOLOGIA INGLES
1 MAESTRO FILOLOGIA FRANCES
1 MAESTRO FILOLOGIA CASTELLANA
3 MAESTROS MATEMAT./C.NATURAL.
1 MAESTRO CIENCIAS SOCIALES
1 MAESTRO EDUCACION FISICA
1 MAESTRO DE EDUCACION MUSICAL

MUNICIPIO: PALACIOS Y VILLAFRANCA (LOS)
LOCALIDAD: PALACIOS Y VILLAFRANCA (LOS)
CODIGO DE CENTRO: 41003133
NOMBRE: COLEGIO PUBLICO E.G.B.
MARIA AUXILIADORA (216)
DOMICILIO: JUAN JOSE BAQUERO 19
REGIMEN DE PROVISION: ORDINARIO
CREACIONES: 1 MAESTRO EDUCACION FISICA
1 MAESTRO DE EDUCACION MUSICAL
SUPRESIONES: 1 MAESTRO FILOLOGIA FRANCES
1 MAESTRO FILOLOGIA CASTELLANA
COMPOSICION RESULTANTE: 4 UNIDADES INFANTIL/PREESCOLAR
4 MAESTROS INFANTIL/PREESCOLAR
14 UNIDADES DE PRIM. CICLO/C.MED.
12 UNIDADES DE CICLO SUPERIOR
15 MAESTROS PRIM.CICLO/CICLO MED.
2 MAESTROS FILOLOGIA INGLES
1 MAESTRO FILOLOGIA FRANCES
1 MAESTRO FILOLOGIA CASTELLANA
4 MAESTROS MATEMAT./C.NATURAL.
2 MAESTROS CIENCIAS SOCIALES
2 MAESTROS EDUCACION FISICA
1 MAESTRO DE EDUCACION MUSICAL
1 UNID./MAES. EE ESP. PED.TERAP.
1 UNID./MAES. APOYO INTEGR. P.T.

MUNICIPIO: PALACIOS Y VILLAFRANCA (LOS)
LOCALIDAD: PALACIOS Y VILLAFRANCA (LOS)
CODIGO DE CENTRO: 41009214
NOMBRE: COLEGIO PUBLICO E.G.B.
PROFESORA MARIA DOÑA (219)
DOMICILIO: ALVAREZ QUINTERO S/N
REGIMEN DE PROVISION: ORDINARIO
CREACIONES: 1 UNIDAD DE CICLO SUPERIOR
1 MAESTRO DE EDUCACION MUSICAL
COMPOSICION RESULTANTE: 2 UNIDADES INFANTIL/PREESCOLAR
2 MAESTROS INFANTIL/PREESCOLAR
11 UNIDADES DE PRIM. CICLO/C.MED.
7 UNIDADES DE CICLO SUPERIOR
12 MAESTROS PRIM.CICLO/CICLO MED.
1 MAESTRO FILOLOGIA INGLES
1 MAESTRO FILOLOGIA FRANCES
1 MAESTRO FILOLOGIA CASTELLANA
2 MAESTROS MATEMAT./C.NATURAL.
1 MAESTRO CIENCIAS SOCIALES
1 MAESTRO EDUCACION FISICA
1 MAESTRO DE EDUCACION MUSICAL
1 UNID./MAES. APOYO INTEGR. P.T.

MUNICIPIO: PALACIOS Y VILLAFRANCA (LOS)
LOCALIDAD: PALACIOS Y VILLAFRANCA (LOS)
CODIGO DE CENTRO: 41009974
NOMBRE: COLEGIO PUBLICO E.G.B.
PABLO RUIZ PICASSO (218)
DOMICILIO: PINZON Y RODRIGO CARO 27
REGIMEN DE PROVISION: ORDINARIO
CREACIONES: 1 UNIDAD DE CICLO SUPERIOR
1 MAESTRO DE EDUCACION MUSICAL
SUPRESIONES: 1 UNIDAD DE PRIMER CICLO/C.MEDIO
1 MAESTRO DE PRIM. CICLO/C.MEDIO
COMPOSICION RESULTANTE: 4 UNIDADES INFANTIL/PREESCOLAR
4 MAESTROS INFANTIL/PREESCOLAR
15 UNIDADES DE PRIM. CICLO/C.MED.
11 UNIDADES DE CICLO SUPERIOR
18 MAESTROS PRIM.CICLO/CICLO MED.
2 MAESTROS FILOLOGIA INGLES
1 MAESTRO FILOLOGIA FRANCES
1 MAESTRO FILOLOGIA CASTELLANA
4 MAESTROS MATEMAT./C.NATURAL.
2 MAESTROS CIENCIAS SOCIALES
1 MAESTRO EDUCACION FISICA
1 MAESTRO DE EDUCACION MUSICAL
1 UNID./MAES. APOYO INTEGR. P.T.

MUNICIPIO: PALOMARES DEL RIO
LOCALIDAD: PALOMARES DEL RIO
CODIGO DE CENTRO: 41003238
NOMBRE: COLEGIO PUBLICO E.G.B.
VICENTE ALEIXANDRE (221)
DOMICILIO: MURILLO S/N
REGIMEN DE PROVISION: ORDINARIO
SUPRESIONES: 1 UNIDAD DE PRIMER CICLO/C.MEDIO
1 MAESTRO DE PRIM. CICLO/C.MEDIO
COMPOSICION RESULTANTE: 2 UNIDADES INFANTIL/PREESCOLAR
2 MAESTROS INFANTIL/PREESCOLAR
5 UNIDADES DE PRIM. CICLO/C.MED.
4 UNIDADES DE CICLO SUPERIOR
6 MAESTROS PRIM.CICLO/CICLO MED.
1 MAESTRO FILOLOGIA INGLES
1 MAESTRO FILOLOGIA FRANCES
1 MAESTRO MATEMATICAS/C.NATURA.
1 MAESTRO CIENCIAS SOCIALES
1 MAESTRO EDUCACION FISICA
1 UNID./MAES. APOYO INTEGR. P.T.

MUNICIPIO: PARADAS
LOCALIDAD: PARADAS
CODIGO DE CENTRO: 41003251
NOMBRE: COLEGIO PUBLICO E.G.B.
LUIS VIVES (223)
DOMICILIO: GLORIETA DE SANTIAGO S/N
REGIMEN DE PROVISION: ORDINARIO
SUPRESIONES: 1 UNIDAD DE PRIMER CICLO/C.MEDIO
1 MAESTRO DE PRIM. CICLO/C.MEDIO
COMPOSICION RESULTANTE: 6 UNIDADES INFANTIL/PREESCOLAR
6 MAESTROS INFANTIL/PREESCOLAR
16 UNIDADES DE PRIM. CICLO/C.MED.
11 UNIDADES DE CICLO SUPERIOR
17 MAESTROS PRIM.CICLO/CICLO MED.
2 MAESTROS FILOLOGIA INGLES
2 MAESTROS FILOLOGIA FRANCES
1 MAESTRO FILOLOGIA CASTELLANA
4 MAESTROS MATEMAT./C.NATURAL.
2 MAESTROS CIENCIAS SOCIALES
1 MAESTRO EDUCACION FISICA
1 UNID./MAES. APOYO INTEGR. P.T.

MUNICIPIO: PEDRERA
LOCALIDAD: PEDRERA
CODIGO DE CENTRO: 41003261
NOMBRE: COLEGIO PUBLICO E.G.B.
TARTESSOS (225)
DOMICILIO: RODRIGUEZ MARIN S/N
REGIMEN DE PROVISION: ORDINARIO
SUPRESIONES: 1 UNIDAD DE PRIMER CICLO/C.MEDIO
1 MAESTRO DE PRIM. CICLO/C.MEDIO
COMPOSICION RESULTANTE: 3 UNIDADES INFANTIL/PREESCOLAR
3 MAESTROS INFANTIL/PREESCOLAR
10 UNIDADES DE PRIM. CICLO/C.MED.
7 UNIDADES DE CICLO SUPERIOR
11 MAESTROS PRIM.CICLO/CICLO MED.
1 MAESTRO FILOLOGIA INGLES
1 MAESTRO FILOLOGIA FRANCES
1 MAESTRO FILOLOGIA CASTELLANA
3 MAESTROS MATEMAT./C.NATURAL.
1 MAESTRO CIENCIAS SOCIALES
1 MAESTRO EDUCACION FISICA
2 UNID./MAES. APOYO INTEGR. P.T.

MUNICIPIO: PEDROSO (EL)
LOCALIDAD: PEDROSO (EL)
CODIGO DE CENTRO: 41003273
NOMBRE: COLEGIO PUBLICO E.G.B.
CERVANTES (226)
DOMICILIO: CERVANTES S/N
REGIMEN DE PROVISION: ORDINARIO
CREACIONES: 1 UNIDAD DE CICLO SUPERIOR
1 MAESTRO MATEMATICAS/C.NATURA.
COMPOSICION RESULTANTE: 4 UNIDADES INFANTIL/PREESCOLAR
4 MAESTROS INFANTIL/PREESCOLAR
8 UNIDAOES DE PRIM. CICLO/C.MED.
5 UNIDADES DE CICLO SUPERIOR
9 MAESTROS PRIM.CICLO/CICLO MED.
1 MAESTRO FILOLOGIA INGLES
1 MAESTRO FILOLOGIA FRANCES

2 MAESTROS MATEMAT./C.NATURAL.
1 MAESTRO CIENCIAS SOCIALES
1 MAESTRO EDUCACION FISICA
1 UNID./MAES. APOYO INTEGR. P.T.

MUNICIPIO: PEÑAFLOR
LOCALIDAD: PEÑAFLOR
CODIGO DE CENTRO: 41003285
NOMBRE: COLEGIO PUBLICO E.G.B.
PEDRO PARIAS (227)
DOMICILIO: SAN FERNANDO 17
REGIMEN DE PROVISION: ORDINARIO
CREACIONES: 1 UNIDAD DE CICLO SUPERIOR
1 MAESTRO FILOLOGIA INGLES
COMPOSICION RESULTANTE: 4 UNIDADES INFANTIL/PREESCOLAR
4 MAESTROS INFANTIL/PREESCOLAR
12 UNIDADES DE PRIM. CICLO/C.MED.
8 UNIDADES DE CICLO SUPERIOR
13 MAESTROS PRIM.CICLO/CICLO MED.
2 MAESTROS FILOLOGIA INGLES
1 MAESTRO FILOLOGIA FRANCES
1 MAESTRO FILOLOGIA CASTELLANA
3 MAESTROS MATEMAT./C.NATURAL.
1 MAESTRO CIENCIAS SOCIALES
1 MAESTRO EDUCACION FISICA
1 UNID./MAES. EE ESP. PED.TERAP.

MUNICIPIO: PILAS
LOCALIDAD: PILAS
CODIGO DE CENTRO: 41003352
NOMBRE: COLEGIO PUBLICO E.G.B.
BEATRIZ DE CABRERA (229)
DOMICILIO: PIZARRO S/N
REGIMEN DE PROVISION: ORDINARIO
CREACIONES: 1 UNIDAD DE INFANTIL/PREESCOLAR
1 MAESTRO DE INFANTIL/PREESCOLAR
COMPOSICION RESULTANTE: 3 UNIDADES INFANTIL/PREESCOLAR
3 MAESTROS INFANTIL/PREESCOLAR
10 UNIDADES DE PRIM. CICLO/C.MED.
8 UNIDADES DE CICLO SUPERIOR
11 MAESTROS PRIM.CICLO/CICLO MED.
2 MAESTROS FILOLOGIA INGLES
1 MAESTRO FILOLOGIA FRANCES
1 MAESTRO FILOLOGIA CASTELLANA
3 MAESTROS MATEMAT./C.NATURAL.
1 MAESTRO CIENCIAS SOCIALES
1 MAESTRO EDUCACION FISICA
1 UNID./MAES. EE ESP. PED.TERAP.
1 UNID./MAES. APOYO INTEGR. P.T.
1 UNID./MAES. APOYO INTEGR. A.L.

MUNICIPIO: PILAS
LOCALIDAD: PILAS
CODIGO DE CENTRO: 41010435
NOMBRE: COLEGIO PUBLICO E.G.B.
VIRGEN DEL ROCIO (228)
DOMICILIO: PINEDA/BDA. NTRA. SRA. ROCIO
REGIMEN DE PROVISION: ORDINARIO
CREACIONES: 1 UNIDAD DE INFANTIL/PREESCOLAR
1 MAESTRO DE INFANTIL/PREESCOLAR
COMPOSICION RESULTANTE: 4 UNIDADES INFANTIL/PREESCOLAR
4 MAESTROS INFANTIL/PREESCOLAR
10 UNIDADES DE PRIM. CICLO/C.MED.
6 UNIDADES DE CICLO SUPERIOR
11 MAESTROS PRIM.CICLO/CICLO MED.
1 MAESTRO FILOLOGIA INGLES
1 MAESTRO FILOLOGIA FRANCES
1 MAESTRO FILOLOGIA CASTELLANA
2 MAESTROS MATEMAT./C.NATURAL.
1 MAESTRO CIENCIAS SOCIALES
1 MAESTRO EDUCACION FISICA
1 UNID./MAES. EE ESP. PED.TERAP.
1 UNID./MAES. APOYO INTEGR. P.T.

MUNICIPIO: PRUNA
LOCALIDAD: PRUNA
CODIGO DE CENTRO: 41003391
NOMBRE: COLEGIO PUBLICO E.G.B.
INMACULADA,LA (232)
DOMICILIO: CTRA. DE MORON 2
REGIMEN DE PROVISION: ORDINARIO
CREACIONES: 1 MAESTRO DE EDUCACION MUSICAL
SUPRESIONES: 1 MAESTRO MATEMATICAS/C.NATURA.
COMPOSICION RESULTANTE: 4 UNIDADES INFANTIL/PREESCOLAR
4 MAESTROS INFANTIL/PREESCOLAR
10 UNIDADES DE PRIM. CICLO/C.MED.
7 UNIDADES DE CICLO SUPERIOR
11 MAESTROS PRIM.CICLO/CICLO MED.
1 MAESTRO FILOLOGIA INGLES
1 MAESTRO FILOLOGIA FRANCES
1 MAESTRO FILOLOGIA CASTELLANA
2 MAESTROS MATEMAT./C.NATURAL.
1 MAESTRO CIENCIAS SOCIALES
1 MAESTRO EDUCACION FISICA
1 MAESTRO DE EDUCACION MUSICAL
1 UNID./MAES. EE ESP. PED.TERAP.
1 UNID./MAES. APOYO INTEGR. P.T.

MUNICIPIO: PUEBLA DE CAZALLA (LA)
LOCALIDAD: PUEBLA DE CAZALLA (LA)
CODIGO DE CENTRO: 41003406
NOMBRE: COLEGIO PUBLICO E.G.B.
SAN JOSE (235)
DOMICILIO: RAMON MORENO DE LOS RIOS
REGIMEN DE PROVISION: ORDINARIO

CREACIONES: 1 MAESTRO DE EDUCACION MUSICAL
SUPRESIONES: 1 MAESTRO FILOLOGIA CASTELLANA
COMPOSICION RESULTANTE: 2 UNIDADES INFANTIL/PREESCOLAR
2 MAESTROS INFANTIL/PREESCOLAR
10 UNIDADES DE PRIM. CICLO/C.MED.
8 UNIDADES DE CICLO SUPERIOR
11 MAESTROS PRIM.CICLO/CICLO MED.
1 MAESTRO FILOLOGIA INGLES
1 MAESTRO FILOLOGIA FRANCES
2 MAESTROS MATEMAT./C.NATURAL.
1 MAESTRO CIENCIAS SOCIALES
1 MAESTRO EDUCACION FISICA
1 MAESTRO DE EDUCACION MUSICAL
1 UNID./MAES. APOYO INTEGR. P.T.

MUNICIPIO: PUEBLA DE CAZALLA (LA)
LOCALIDAD: PUEBLA DE CAZALLA (LA)
CODIGO DE CENTRO: 41009101
NOMBRE: COLEGIO PUBLICO E.G.B.
FEDERICO GARCIA LORCA (234)
DOMICILIO: CASTELAR
REGIMEN DE PROVISION: ORDINARIO
SUPRESIONES: 1 UNIDAD DE PRIMER CICLO/C.MEDIO
1 MAESTRO DE PRIM. CICLO/C.MEDIO
COMPOSICION RESULTANTE: 2 UNIDADES INFANTIL/PREESCOLAR
2 MAESTROS INFANTIL/PREESCOLAR
8 UNIDADES DE PRIM. CICLO/C.MED.
6 UNIDADES DE CICLO SUPERIOR
9 MAESTROS PRIM.CICLO/CICLO MED.
1 MAESTRO FILOLOGIA INGLES
1 MAESTRO FILOLOGIA FRANCES
1 MAESTRO FILOLOGIA CASTELLANA
2 MAESTROS MATEMAT./C.NATURAL.
1 MAESTRO CIENCIAS SOCIALES
1 MAESTRO EDUCACION FISICA

MUNICIPIO: PUEBLA DE CAZALLA (LA)
LOCALIDAD: PUEBLA DE CAZALLA (LA)
CODIGO DE CENTRO: 41003431
NOMBRE: CENTRO PUBLICO DE PREESCOLAR
STA.M. DE GRACIA (INAS)(233)
DOMICILIO: CILLA 16
REGIMEN DE PROVISION: ORDINARIO
SUPRESIONES: 1 UNIDAD DE INFANTIL/PREESCOLAR
1 MAESTRO DE INFANTIL/PREESCOLAR
DESAPARECE COMO TAL

MUNICIPIO: PUEBLA DEL RIO (LA)
LOCALIDAD: PUEBLA DEL RIO (LA)
CODIGO DE CENTRO: 41003534
NOMBRE: COLEGIO PUBLICO E.G.B.
ANTONIO CUEVAS (238)
DOMICILIO: CARRETERA DE LA ISLA AVDA.M.ALVAREZ
REGIMEN DE PROVISION: ORDINARIO
CREACIONES: 1 UNIDAD DE PRIMER CICLO/C.MEDIO
1 MAESTRO DE EDUCACION MUSICAL
SUPRESIONES: 1 UNIDAD DE CICLO SUPERIOR
1 MAESTRO FILOLOGIA FRANCES
COMPOSICION RESULTANTE: 5 UNIDADES INFANTIL/PREESCOLAR
5 MAESTROS INFANTIL/PREESCOLAR
14 UNIDADES DE PRIM. CICLO/C.MED.
10 UNIDADES DE CICLO SUPERIOR
14 MAESTROS PRIM.CICLO/CICLO MED.
2 MAESTROS FILOLOGIA INGLES
1 MAESTRO FILOLOGIA FRANCES
1 MAESTRO FILOLOGIA CASTELLANA
4 MAESTROS MATEMAT./C.NATURAL.
2 MAESTROS CIENCIAS SOCIALES
1 MAESTRO EDUCACION FISICA
1 MAESTRO DE EDUCACION MUSICAL
1 UNID./MAES. EE ESP. PED.TERAP.
1 UNID./MAES. APOYO INTEGR. P.T.

MUNICIPIO: REAL DE LA JARA (EL)
LOCALIDAD: REAL DE LA JARA (EL)
CODIGO DE CENTRO: 41003613
NOMBRE: COLEGIO PUBLICO E.G.B.
FEDERICO GARCIA LORCA (243)
DOMICILIO: PZA. DE LA CONSTITUCION
REGIMEN DE PROVISION: ORDINARIO
SUPRESIONES: 1 UNIDAD DE CICLO SUPERIOR
1 MAESTRO FILOLOGIA FRANCES
COMPOSICION RESULTANTE: 2 UNIDADES INFANTIL/PREESCOLAR
2 MAESTROS INFANTIL/PREESCOLAR
6 UNIDADES DE PRIM. CICLO/C.MED.
3 UNIDADES DE CICLO SUPERIOR
7 MAESTROS PRIM.CICLO/CICLO MED.
1 MAESTRO FILOLOGIA INGLES
1 MAESTRO MATEMATICAS/C.NATURA.
1 MAESTRO CIENCIAS SOCIALES
1 MAESTRO EDUCACION FISICA
1 UNID./MAES. EE ESP. PED.TERAP.

MUNICIPIO: RINCONADA (LA)
LOCALIDAD: RINCONADA (LA)
CODIGO DE CENTRO: 41010575
NOMBRE: CENTRO PUBLICO DE E.E.
RAFAEL DGUEZ.ALCANTARA (244)
DOMICILIO: FINCA TORREPAVA
REGIMEN DE PROVISION: ORDINARIO
SUPRESIONES: 2 UNID./MAES. EE ESP. PED.TERAP.
COMPOSICION RESULTANTE: 2 UNID./MAES. EE ESP. PED.TERAP.

MUNICIPIO: RINCONADA (LA)

LOCALIDAD: SAN JOSE DE LA RINCONADA
CODIGO DE CENTRO: 41003731
NOMBRE: COLEGIO PUBLICO E.G.B.
PAZ,LA (250)
DOMICILIO: VELAZQUEZ S/N (BDA. DE LA PAZ)
REGIMEN DE PROVISION: ORDINARIO
CREACIONES: 1 MAESTRO DE EDUCACION MUSICAL
SUPRESIONES: 1 MAESTRO CIENCIAS SOCIALES
COMPOSICION RESULTANTE: 4 UNIDADES INFANTIL/PREESCOLAR
4 MAESTROS INFANTIL/PREESCOLAR
12 UNIDADES DE PRIM. CICLO/C.MED.
9 UNIDADES DE CICLO SUPERIOR
13 MAESTROS PRIM.CICLO/CICLO MED.
2 MAESTROS FILOLOGIA INGLES
1 MAESTRO FILOLOGIA FRANCES
1 MAESTRO FILOLOGIA CASTELLANA
3 MAESTROS MATEMAT./C.NATURAL.
1 MAESTRO CIENCIAS SOCIALES
1 MAESTRO EDUCACION FISICA
1 MAESTRO DE EDUCACION MUSICAL
1 UNID./MAES. EE ESP. PED.TERAP.
1 UNID./MAES. APOYO INTEGR. P.T.

MUNICIPIO: RINCONADA (LA)
LOCALIDAD: SAN JOSE DE LA RINCONADA
CODIGO DE CENTRO: 41009500
NOMBRE: COLEGIO PUBLICO E.G.B.
NTA.SRA. PATROCINIO(249)
DOMICILIO: PROL.CRTA. DE MALAGA S/N
REGIMEN DE PROVISION: ORDINARIO
CREACIONES: 1 UNIDAD DE INFANTIL/PREESCOLAR
1 MAESTRO DE INFANTIL/PREESCOLAR
1 UNID./MAES. EE ESP. PED.TERAP.
COMPOSICION RESULTANTE: 8 UNIDADES INFANTIL/PREESCOLAR
6 MAESTROS INFANTIL/PREESCOLAR
13 UNIDADES DE PRIM. CICLO/C.MED.
8 UNIDADES DE CICLO SUPERIOR
14 MAESTROS PRIM.CICLO/CICLO MED.
2 MAESTROS FILOLOGIA INGLES
1 MAESTRO FILOLOGIA FRANCES
1 MAESTRO FILOLOGIA CASTELLANA
3 MAESTROS MATEMAT./C.NATURAL.
1 MAESTRO CIENCIAS SOCIALES
1 MAESTRO EDUCACION FISICA
1 UNID./MAES. EE ESP. PED.TERAP.
1 UNID./MAES. APOYO INTEGR. P.T.

MUNICIPIO: RODA DE ANDALUCIA (LA)
LOCALIDAD: RODA DE ANDALUCIA (LA)
CODIGO DE CENTRO: 41003789
NOMBRE: COLEGIO PUBLICO E.G.B.
MANUEL SIUROT (252)
DOMICILIO: MANUEL SIUROT 1
REGIMEN DE PROVISION: ORDINARIO
CREACIONES: 1 UNIDAD DE PRIMER CICLO/C.MEDIO
1 MAESTRO DE PRIM. CICLO/C.MEDIO
SUPRESIONES: 1 UNIDAD DE CICLO SUPERIOR
1 MAESTRO FILOLOGIA CASTELLANA
COMPOSICION RESULTANTE: 3 UNIDADES INFANTIL/PREESCOLAR
3 MAESTROS INFANTIL/PREESCOLAR
13 UNIDADES DE PRIM. CICLO/C.MED.
7 UNIDADES DE CICLO SUPERIOR
14 MAESTROS PRIM.CICLO/CICLO MED.
2 MAESTROS FILOLOGIA INGLES
1 MAESTRO FILOLOGIA FRANCES
3 MAESTROS MATEMAT./C.NATURAL.
1 MAESTRO CIENCIAS SOCIALES
1 MAESTRO EDUCACION FISICA
1 UNID./MAES. APOYO INTEGR. P.T.
1 UNID./MAES. APOYO INTEGR. A.L.

MUNICIPIO: SAN JUAN DE AZNALFARACHE
LOCALIDAD: SAN JUAN DE AZNALFARACHE
CODIGO DE CENTRO: 41003844
NOMBRE: COLEGIO PUBLICO E.G.B.
ESPERANZA APONTE (258)
DOMICILIO: PROLONGACION MURILLO S/N
REGIMEN DE PROVISION: ORDINARIO
SUPRESIONES: 1 UNIDAD DE PRIMER CICLO/C.MEDIO
2 UNIDADES DE CICLO SUPERIOR
1 MAESTRO DE PRIM. CICLO/C.MEDIO
1 MAESTRO FILOLOGIA FRANCES
1 MAESTRO FILOLOGIA CASTELLANA
COMPOSICION RESULTANTE: 5 UNIDADES INFANTIL/PREESCOLAR
5 MAESTROS INFANTIL/PREESCOLAR
12 UNIDADES DE PRIM. CICLO/C.MED.
10 UNIDADES DE CICLO SUPERIOR
13 MAESTROS PRIM.CICLO/CICLO MED.
2 MAESTROS FILOLOGIA INGLES
1 MAESTRO FILOLOGIA FRANCES
1 MAESTRO FILOLOGIA CASTELLANA
4 MAESTROS MATEMAT./C.NATURAL.
2 MAESTROS CIENCIAS SOCIALES
1 MAESTRO EDUCACION FISICA
1 UNID./MAES. EE ESP. PED.TERAP.
1 UNID./MAES. APOYO INTEGR. P.T.

MUNICIPIO: SAN JUAN DE AZNALFARACHE
LOCALIDAD: SAN JUAN DE AZNALFARACHE
CODIGO DE CENTRO: 41008234
NOMBRE: COLEGIO PUBLICO E.G.B.
JOSE PAYAN GARRIDO (259)
DOMICILIO: TRAVESIA TORREMOLINOS S/N(B.COOPERAT.)
REGIMEN DE PROVISION: ORDINARIO
SUPRESIONES: 1 UNIDAD DE PRIMER CICLO/C.MEDIO
1 MAESTRO DE PRIM. CICLO/C.MEDIO

COMPOSICION RESULTANTE: 6 UNIDADES INFANTIL/PREESCOLAR
6 MAESTROS INFANTIL/PREESCOLAR
19 UNIDADES DE PRIM. CICLO/C.MED.
15 UNIDADES DE CICLO SUPERIOR
20 MAESTROS PRIM.CICLO/CICLO MED.
3 MAESTROS FILOLOGIA INGLES
2 MAESTROS FILOLOGIA FRANCES
2 MAESTROS FILOLOGIA CASTELLA.
5 MAESTROS MATEMAT./C.NATURAL.
2 MAESTROS CIENCIAS SOCIALES
2 MAESTROS EDUCACION FISICA
1 UNID./MAES. EE ESP. PED.TERAP.

MUNICIPIO: SAN JUAN DE AZNALFARACHE
LOCALIDAD: SAN JUAN DE AZNALFARACHE
CODIGO DE CENTRO: 41009986
NOMBRE: COLEGIO PUBLICO E.G.B.
PABLO RUIZ PICASSO (260)
DOMICILIO: BARRIADA EL SERRANO
REGIMEN DE PROVISION: ORDINARIO
CREACIONES: 1 UNIDAD DE CICLO SUPERIOR
1 MAESTRO DE EDUCACION MUSICAL
SUPRESIONES: 1 UNIDAD DE PRIMER CICLO/C.MEDIO
1 MAESTRO DE PRIM. CICLO/C.MEDIO
COMPOSICION RESULTANTE: 3 UNIDADES INFANTIL/PREESCOLAR
3 MAESTROS INFANTIL/PREESCOLAR
11 UNIDADES DE PRIM. CICLO/C.MED.
9 UNIDADES DE CICLO SUPERIOR
12 MAESTROS PRIM.CICLO/CICLO MED.
2 MAESTROS FILOLOGIA INGLES
1 MAESTRO FILOLOGIA FRANCES
1 MAESTRO FILOLOGIA CASTELLANA
3 MAESTROS MATEMAT./C.NATURAL.
1 MAESTRO CIENCIAS SOCIALES
1 MAESTRO EDUCACION FISICA
1 MAESTRO DE EDUCACION MUSICAL
2 UNID./MAES. EE ESP. PED.TERAP.
2 UNID./MAES. APOYO INTEGR. P.T.

MUNICIPIO: SANLUCAR LA MAYOR
LOCALIDAD: SANLUCAR LA MAYOR
CODIGO DE CENTRO: 41601449
NOMBRE: COLEGIO PUBLICO E.G.B.
SAN EUSTAQUIO (265)
DOMICILIO: CASTILLA S/N
REGIMEN DE PROVISION: ORDINARIO
CREACIONES: 1 MAESTRO DE EDUCACION MUSICAL
SUPRESIONES: 1 MAESTRO DE PRIM. CICLO/C.MEDIO
COMPOSICION RESULTANTE: 4 UNIDADES INFANTIL/PREESCOLAR
4 MAESTROS INFANTIL/PREESCOLAR
11 UNIDADES DE PRIM. CICLO/C.MED.
8 UNIDADES DE CICLO SUPERIOR
11 MAESTROS PRIM.CICLO/CICLO MED.
2 MAESTROS FILOLOGIA INGLES
1 MAESTRO FILOLOGIA FRANCES
1 MAESTRO FILOLOGIA CASTELLANA
3 MAESTROS MATEMAT./C.NATURAL.
1 MAESTRO CIENCIAS SOCIALES
1 MAESTRO EDUCACION FISICA
1 MAESTRO DE EDUCACION MUSICAL
1 UNID./MAES. EE ESP. PED.TERAP.
1 UNID./MAES. APOYO INTEGR. P.T.
1 UNID./MAES. APOYO INTEGR. A.L.

MUNICIPIO: SANTIPONCE
LOCALIDAD: SANTIPONCE
CODIGO DE CENTRO: 41601693
NOMBRE: COLEGIO PUBLICO E.G.B.
PROFESOR E. TIERNO GALVAN (437)
DOMICILIO: EXTRAMUROS
REGIMEN DE PROVISION: ORDINARIO
CREACIONES: 1 UNIDAD DE CICLO SUPERIOR
1 MAESTRO FILOLOGIA INGLES
1 MAESTRO DE EDUCACION MUSICAL
SUPRESIONES: 2 UNIDADES DE PRIM. CICLO/C.MED.
2 MAESTROS PRIM.CICLO/CICLO MED.
1 MAESTRO FILOLOGIA CASTELLANA
COMPOSICION RESULTANTE: 8 UNIDADES DE PRIM. CICLO/C.MED.
7 UNIDADES DE CICLO SUPERIOR
9 MAESTROS PRIM.CICLO/CICLO MED.
2 MAESTROS FILOLOGIA INGLES
1 MAESTRO FILOLOGIA FRANCES
2 MAESTROS MATEMAT./C.NATURAL.
1 MAESTRO CIENCIAS SOCIALES
1 MAESTRO EDUCACION FISICA
1 MAESTRO DE EDUCACION MUSICAL

MUNICIPIO: SAUCEJO (EL)
LOCALIDAD: SAUCEJO (EL)
CODIGO DE CENTRO: 41004022
NOMBRE: COLEGIO PUBLICO E.G.B.
LOS SAUCES (270)
DOMICILIO: ERILLAS 107
REGIMEN DE PROVISION: ORDINARIO
CREACIONES: 1 UNIDAD DE PRIMER CICLO/C.MEDIO
1 MAESTRO DE PRIM. CICLO/C.MEDIO
SUPRESIONES: 1 UNIDAD DE CICLO SUPERIOR
1 MAESTRO MATEMATICAS/C.NATURA.
COMPOSICION RESULTANTE: 4 UNIDADES INFANTIL/PREESCOLAR
4 MAESTROS INFANTIL/PREESCOLAR
11 UNIDADES DE PRIM. CICLO/C.MED.
6 UNIDADES DE CICLO SUPERIOR
12 MAESTROS PRIM.CICLO/CICLO MED.
1 MAESTRO FILOLOGIA INGLES
1 MAESTRO FILOLOGIA FRANCES
1 MAESTRO FILOLOGIA CASTELLANA

2 MAESTROS MATEMAT./C.NATURAL.
1 MAESTRO CIENCIAS SOCIALES
1 MAESTRO EDUCACION FISICA
1 UNID./MAES. APOYO INTEGR. P.T.

MUNICIPIO: SEVILLA
LOCALIDAD: BELLAVISTA
CODIGO DE CENTRO: 41004046
NOMBRE: COLG.PUBLICO EGB (CAEP)
JOSE SEBASTIAN Y BANDARAN(272)
DOMICILIO: FELICIANO ENRIQUEZ-CORTIJO DEL CUARTO
REGIMEN DE PROVISION: ORDINARIO
SUPRESIONES: 1 UNIDAD DE PRIMER CICLO/C.MEDIO
1 MAESTRO DE PRIM. CICLO/C.MEDIO
COMPOSICION RESULTANTE: 2 UNIDADES INFANTIL/PREESCOLAR
2 MAESTROS INFANTIL/PREESCOLAR
8 UNIDADES DE PRIM. CICLO/C.MED.
6 UNIDADES DE CICLO SUPERIOR
9 MAESTROS PRIM.CICLO/CICLO MED.
1 MAESTRO FILOLOGIA INGLES
1 MAESTRO FILOLOGIA FRANCES
1 MAESTRO FILOLOGIA CASTELLANA
2 MAESTROS MATEMAT./C.NATURAL.
1 MAESTRO CIENCIAS SOCIALES
1 MAESTRO EDUCACIDN FISICA
1 UNID./MAES. EE ESP. PED.TERAP.
2 MAESTROS APOYO A CICLOS

MUNICIPIO: SEVILLA
LOCALIDAD: BELLAVISTA
CODIGO DE CENTRO: 41004058
NOMBRE: COLG.PUBLICO EGB (CAEP)
LORA TAMAYO (273)
DOMICILIO: JOAQUIN BENJUMEA BURIN, 14
REGIMEN DE PROVISION: ORDINARIO
CREACIONES: 1 UNIDAD DE INFANTIL/PREESCOLAR
1 MAESTRO DE INFANTIL/PREESCOLAR
COMPOSICION RESULTANTE: 4 UNIDADES INFANTIL/PREESCOLAR
4 MAESTROS INFANTIL/PREESCOLAR
10 UNIDADES DE PRIM. CICLO/C.MED.
6 UNIDADES DE CICLO SUPERIOR
11 MAESTROS PRIM.CICLO/CICLO MED.
1 MAESTRO FILOLOGIA INGLES
1 MAESTRO FILOLOGIA FRANCES
1 MAESTRO FILOLOGIA CASTELLANA
2 MAESTROS MATEMAT./C.NATURAL.
1 MAESTRO CIENCIAS SOCIALES
1 MAESTRO EDUCACION FISICA
2 MAESTROS APOYO A CICLOS

MUNICIPIO: SEVILLA
LOCALIDAD: SEVILLA
CODIGO DE CENTRO: 41004174
NOMBRE: COLEGIO PUBLICO E.G.B.
GUSTAVO ADOLFO BECQUER (333)
DOMICILIO: TORNEO 67
REGIMEN DE PROVISION: ORDINARIO
CREACIONES: 1 UNID./MAES. APOYO INTEGR. P.T.
COMPOSICION RESULTANTE: 1 UNIDAD DE INFANTIL/PREESCOLAR
1 MAESTRO DE INFANTIL/PREESCOLAR
3 UNIDADES DE PRIM. CICLO/C.MED.
3 UNIDADES DE CICLO SUPERIOR
3 MAESTROS PRIM.CICLO/CICLO MED.
1 MAESTRO FILOLOGIA FRANCES
1 MAESTRO MATEMATICAS/C.NATURA.
1 MAESTRO CIENCIAS SOCIALES
1 MAESTRO EDUCACION FISICA
1 UNID./MAES. APOYO INTEGR. P.T.

MUNICIPIO: SEVILLA
LOCALIDAD: SEVILLA
CODIGO DE CENTRO: 41004198
NOMBRE: COLEGIO PUBLICO E.G.B.
SOR ANGELA DE LA CRUZ (384)
DOMICILIO: MAESTRO QUIROGA - SAN JULIAN
REGIMEN DE PROVISION: ORDINARIO
SUPRESIONES: 1 UNIDAD DE CICLO SUPERIOR
1 MAESTRO CIENCIAS SOCIALES
COMPOSICION RESULTANTE: 11 UNIDADES DE PRIM. CICLO/C.MED.
8 UNIDADES DE CICLO SUPERIOR
12 MAESTROS PRIM.CICLO/CICLO MED.
2 MAESTROS FILOLOGIA INGLES
1 MAESTRO FILOLOGIA FRANCES
1 MAESTRO FILOLOGIA CASTELLANA
3 MAESTROS MATEMAT./C.NATURAL.
1 MAESTRO CIENCIAS SOCIALES
1 MAESTRO EDUCACION FISICA

MUNICIPIO: SEVILLA
LOCALIDAD: SEVILLA
CODIGO DE CENTRO: 41004204
NOMBRE: COLEGIO PUBLICO E.G.B.
PADRE MANJON (362)
DOMICILIO: BORDADOR RODRIGUEZ OJEDA 10
REGIMEN DE PROVISION: ORDINARIO
CREACIONES: 1 UNIDAD DE INFANTIL/PREESCOLAR
1 MAESTRO DE INFANTIL/PREESCOLAR
SUPRESIONES: 1 UNIDAD DE PRIMER CICLO/C.MEDIO
1 UNIDAD DE CICLO SUPERIOR
1 MAESTRO DE PRIM. CICLO/C.MEDIO
1 MAESTRO FILOLOGIA CASTELLANA
COMPOSICION RESULTANTE: 3 UNIDADES INFANTIL/PREESCOLAR
3 MAESTROS INFANTIL/PREESCOLAR
7 UNIDADES DE PRIM. CICLO/C.MED.
5 UNIDADES DE CICLO SUPERIOR

8 MAESTROS PRIM.CICLO/CICLO MED.
1 MAESTRO FILOLOGIA INGLES
1 MAESTRO FILOLOGIA FRANCES
2 MAESTROS MATEMAT./C.NATURAL.
1 MAESTRO CIENCIAS SOCIALES
1 MAESTRO EDUCACION FISICA
1 UNID./MAES. APOYO INTEGR. P.T.

MUNICIPIO: SEVILLA
LOCALIDAD: SEVILLA
CODIGO DE CENTRO: 41004231
NOMBRE: COLEGIO PUBLICO E.G.B.
SAN ISIDORO (375)
DOMICILIO: MESON DEL MORO 3
REGIMEN DE PROVISION: ORDINARIO
CREACIONES: 1 UNID./MAES. APOYO INTEGR. P.T.
COMPOSICION RESULTANTE: 2 UNIDADES INFANTIL/PREESCOLAR
2 MAESTROS INFANTIL/PREESCOLAR
5 UNIDADES DE PRIM. CICLO/C.MED.
3 UNIDADES DE CICLO SUPERIOR
5 MAESTROS PRIM.CICLO/CICLO MED.
1 MAESTRO FILOLOGIA INGLES
1 MAESTRO MATEMATICAS/C.NATURA.
1 MAESTRO CIENCIAS SOCIALES
1 MAESTRO EDUCACION FISICA
1 UNID./MAES. APOYO INTEGR. P.T.

MUNICIPIO: SEVILLA
LOCALIDAD: SEVILLA
CODIGO DE CENTRO: 41004241
NOMBRE: COLEGIO PUBLICO E.G.B.
JOSE MARIA IZQUIERDO (342)
DOMICILIO: PAGES DEL CORRO 1
REGIMEN DE PROVISION: ORDINARIO
SUPRESIONES: 1 UNIDAD DE CICLO SUPERIOR
1 MAESTRO FILOLOGIA CASTELLANA
COMPOSICION RESULTANTE: 2 UNIDADES INFANTIL/PREESCOLAR
2 MAESTROS INFANTIL/PREESCOLAR
5 UNIDADES DE PRIM. CICLO/C.MED.
5 UNIDADES DE CICLO SUPERIOR
6 MAESTROS PRIM.CICLO/CICLO MED.
1 MAESTRO FILOLOGIA INGLES
1 MAESTRO FILOLOGIA FRANCES
2 MAESTROS MATEMAT./C.NATURAL.
1 MAESTRO CIENCIAS SOCIALES
1 MAESTRO EDUCACION FISICA

MUNICIPIO: SEVILLA
LOCALIDAD: SEVILLA
CODIGO DE CENTRO: 41004265
NOMBRE: COLEGIO PUBLICO E.G.B.
JOSE MARIA DEL CAMPO (341)
DOMICILIO: PAGES DEL CORRO 115
REGIMEN DE PROVISION: ORDINARIO
SUPRESIONES: 1 UNIDAD DE PRIMER CICLO/C.MEDIO
1 MAESTRO DE PRIM. CICLO/C.MEDIO
COMPOSICION RESULTANTE: 2 UNIDADES INFANTIL/PREESCOLAR
2 MAESTROS INFANTIL/PREESCOLAR
5 UNIDADES DE PRIM. CICLO/C.MED.
6 UNIDADES DE CICLO SUPERIOR
6 MAESTROS PRIM.CICLO/CICLO MED.
1 MAESTRO FILOLOGIA INGLES
1 MAESTRO FILOLOGIA FRANCES
1 MAESTRO FILOLOGIA CASTELLANA
2 MAESTROS MATEMAT./C.NATURAL.
1 MAESTRO CIENCIAS SOCIALES
1 MAESTRO EDUCACION FISICA
2 UNID./MAES. APOYO INTEGR. P.T.

MUNICIPIO: SEVILLA
LOCALIDAD: SEVILLA
CODIGO DE CENTRO: 41004289
NOMBRE: COLEGIO PUBLICO E.G.B.
SAN JACINTO (376)
DOMICILIO: PAGES DEL CORRO 88
REGIMEN DE PROVISION: ORDINARIO
SUPRESIONES: 1 UNIDAD DE PRIMER CICLO/C.MEDIO
1 MAESTRO DE PRIM. CICLO/C.MEDIO
COMPOSICION RESULTANTE: 3 UNIDADES INFANTIL/PREESCOLAR
3 MAESTROS INFANTIL/PREESCOLAR
6 UNIDADES DE PRIM. CICLO/C.MED.
6 UNIDADES DE CICLO SUPERIOR
7 MAESTROS PRIM.CICLO/CICLO MED.
1 MAESTRO FILOLOGIA INGLES
1 MAESTRO FILOLOGIA FRANCES
1 MAESTRO FILOLOGIA CASTELLANA
2 MAESTROS MATEMAT./C.NATURAL.
1 MAESTRO CIENCIAS SOCIALES
1 MAESTRO EDUCACION FISICA
1 UNID./MAES. APOYO INTEGR. P.T.

MUNICIPIO: SEVILLA
LOCALIDAD: SEVILLA
CODIGO DE CENTRO: 41004290
NOMBRE: COLEGIO PUBLICO E.G.B.
INSPECTORA ELENA CANEL (336)
DOMICILIO: JUAN DIAZ DE SOLIS 1
REGIMEN DE PROVISION: ORDINARIO
SUPRESIONES: 1 UNIDAD DE PRIMER CICLO/C.MEDIO
1 MAESTRO DE PRIM. CICLO/C.MEDIO
COMPOSICION RESULTANTE: 2 UNIDADES INFANTIL/PREESCOLAR
2 MAESTROS INFANTIL/PREESCOLAR
6 UNIDADES DE PRIM. CICLO/C.MED.
8 UNIDADES DE CICLO SUPERIOR
7 MAESTROS PRIM.CICLO/CICLO MED.

2 MAESTROS FILOLOGIA INGLES
1 MAESTRO FILOLOGIA FRANCES
1 MAESTRO FILOLOGIA CASTELLANA
3 MAESTROS MATEMAT./C.NATURAL.
1 MAESTRO CIENCIAS SOCIALES
1 MAESTRO EDUCACION FISICA
1 UNID./MAES. APOYO INTEGR. A.L.

MUNICIPIO: SEVILLA
LOCALIDAD: SEVILLA
CODIGO DE CENTRO: 41004307
NOMBRE: COLEGIO PUBLICO E.G.B.
SAN JOSE DE CALASANZ (377)
DOMICILIO: S.J.CALASANZ 6_BDA.S.GONZALO
REGIMEN DE PROVISION: ORDINARIO
SUPRESIONES: 1 UNIDAD DE PRIMER CICLO/C.MEDIO
1 MAESTRO DE PRIM. CICLO/C.MEDIO
COMPOSICION RESULTANTE: 3 UNIDADES INFANTIL/PREESCOLAR
3 MAESTROS INFANTIL/PREESCOLAR
5 UNIDADES DE PRIM. CICLO/C.MED.
7 UNIDADES DE CICLO SUPERIOR
6 MAESTROS PRIM.CICLO/CICLO MED.
2 MAESTROS FILOLOGIA INGLES
1 MAESTRO FILOLOGIA FRANCES
1 MAESTRO FILOLOGIA CASTELLANA
2 MAESTROS MATEMAT./C.NATURAL.
1 MAESTRO CIENCIAS SOCIALES
1 MAESTRO EDUCACION FISICA
1 UNID./MAES. EE ESP. PED.TERAP.

MUNICIPIO: SEVILLA
LOCALIDAD: SEVILLA
CODIGO DE CENTRO: 41004356
NOMBRE: COLEGIO PUBLICO E.G.B.
CRISTOBAL COLON (326)
DOMICILIO: SIERRA DEL CASTAÑO, 1-STA.GENOVEVA
REGIMEN DE PROVISION: ORDINARIO
CREACIONES: 1 UNIDAD DE INFANTIL/PREESCOLAR
1 MAESTRO DE INFANTIL/PREESCOLAR
SUPRESIONES: 1 UNIDAD DE PRIMER CICLO/C.MEDIO
1 MAESTRO DE PRIM. CICLO/C.MEDIO
COMPOSICION RESULTANTE: 3 UNIDADES INFANTIL/PREESCOLAR
3 MAESTROS INFANTIL/PREESCOLAR
5 UNIDADES DE PRIM. CICLO/C.MED.
6 UNIDADES DE CICLO SUPERIOR
6 MAESTROS PRIM.CICLO/CICLO MED.
1 MAESTRO FILOLOGIA INGLES
1 MAESTRO FILOLOGIA FRANCES
1 MAESTRO FILOLOGIA CASTELLANA
2 MAESTROS MATEMAT./C.NATURAL.
1 MAESTRO CIENCIAS SOCIALES
1 MAESTRO EDUCACION FISICA

MUNICIPIO: SEVILLA
LOCALIDAD: SEVILLA
CODIGO DE CENTRO: 41004368
NOMBRE: COLEGIO PUBLICO E.G.B.
JOAQUIN TURINA (339)
DOMICILIO: ALFONSO DE COSSIO S/N-HTA.LA SALUD
REGIMEN DE PROVISION: ORDINARIO
CREACIONES: 1 UNIDAD DE CICLO SUPERIOR
1 MAESTRO DE EDUCACION MUSICAL
COMPOSICION RESULTANTE: 4 UNIDADES INFANTIL/PREESCOLAR
4 MAESTROS INFANTIL/PREESCOLAR
11 UNIDADES DE PRIM. CICLO/C.MED.
9 UNIDADES DE CICLO SUPERIOR
12 MAESTROS PRIM.CICLO/CICLO MED.
2 MAESTROS FILOLOGIA INGLES
1 MAESTRO FILOLOGIA FRANCES
1 MAESTRO FILOLOGIA CASTELLANA
3 MAESTROS MATEMAT./C.NATURAL.
1 MAESTRO CIENCIAS SOCIALES
1 MAESTRO EDUCACION FISICA
1 MAESTRO DE EDUCACION MUSICAL

MUNICIPIO: SEVILLA
LOCALIDAD: SEVILLA
CODIGO DE CENTRO: 41004393
NOMBRE: COLEGIO PUBLICO E.G.B.
FERNAN CABALLERO (331)
DOMICILIO: MALVALOCA S/N - BDA.FELIPE II
REGIMEN DE PROVISION: ORDINARIO
SUPRESIONES: 1 UNIDAD DE CICLO SUPERIOR
1 MAESTRO FILOLOGIA CASTELLANA
COMPOSICION RESULTANTE: 2 UNIDADES INFANTIL/PREESCOLAR
2 MAESTROS INFANTIL/PREESCOLAR
7 UNIDADES DE PRIM. CICLO/C.MED.
5 UNIDADES DE CICLO SUPERIOR
8 MAESTROS PRIM.CICLO/CICLO MED.
1 MAESTRO FILOLOGIA INGLES
1 MAESTRO FILOLOGIA FRANCES
2 MAESTROS MATEMAT./C.NATURAL.
1 MAESTRO CIENCIAS SOCIALES
1 MAESTRO EDUCACION FISICA
2 UNID./MAES. APOYO INTEGR. P.T.

MUNICIPIO: SEVILLA
LOCALIDAD: SEVILLA
CODIGO DE CENTRO: 41004435
NOMBRE: COLEGIO PUBLICO E.G.B.
MANUEL CANELA (352)
DOMICILIO: TIRO DE LINEA_BDA.NTRA.SRA.OLIVA
REGIMEN DE PROVISION: ORDINARIO
CREACIONES: 1 MAESTRO DE EDUCACION MUSICAL
SUPRESIONES: 1 MAESTRO DE PRIM. CICLO/C.MEDIO
COMPOSICION RESULTANTE: 11 UNIDADES DE PRIM. CICLO/C.MED.

6 UNIDADES DE CICLO SUPERIOR
11 MAESTROS PRIM.CICLO/CICLO MED.
1 MAESTRO FILOLOGIA INGLES
1 MAESTRO FILOLOGIA FRANCES
1 MAESTRO FILOLOGIA CASTELLANA
2 MAESTROS MATEMAT./C.NATURAL.
1 MAESTRO CIENCIAS SOCIALES
1 MAESTRO EDUCACION FISICA
1 MAESTRO DE EDUCACION MUSICAL

MUNICIPIO: SEVILLA
LOCALIDAD: SEVILLA
CODIGO DE CENTRO: 41004460
NOMBRE: COLEGIO PUBLICO E.G.B.
ZURBARAN (384)
DOMICILIO: BDA.NTRA.SRA. DE LA OLIVA S/N
REGIMEN DE PROVISION: ORDINARIO
SUPRESIONES: 1 UNIDAD DE PRIMER CICLO/C.MEDIO
1 UNIDAD DE CICLO SUPERIOR
1 MAESTRO DE PRIM. CICLO/C.MEDIO
1 MAESTRO MATEMATICAS/C.NATURA.
COMPOSICION RESULTANTE: 10 UNIDADES DE PRIM. CICLO/C.MED.
9 UNIDADES DE CICLO SUPERIOR
11 MAESTROS PRIM.CICLO/CICLO MED.
2 MAESTROS FILOLOGIA INGLES
1 MAESTRO FILOLOGIA FRANCES
1 MAESTRO FILOLOGIA CASTELLANA
3 MAESTROS MATEMAT./C.NATURAL.
2 MAESTROS CIENCIAS SOCIALES
1 MAESTRO EDUCACION FISICA
1 UNID./MAES. APOYO INTEGR. P.T.

MUNICIPIO: SEVILLA
LOCALIDAD: SEVILLA
CODIGO DE CENTRO: 41004526
NOMBRE: COLEGIO PUBLICO E.G.B.
CARMEN BENITEZ (324)
DOMICILIO: PZA. DE CARMEN BENITEZ 2
REGIMEN DE PROVISION: ORDINARIO
SUPRESIONES: 1 UNIDAD DE CICLO SUPERIOR
1 MAESTRO MATEMATICAS/C.NATURA.
COMPOSICION RESULTANTE: 1 UNIDAD DE INFANTIL/PREESCOLAR
1 MAESTRO DE INFANTIL/PREESCOLAR
5 UNIDADES DE PRIM. CICLO/C.MED.
4 UNIDADES DE CICLO SUPERIOR
6 MAESTROS PRIM.CICLO/CICLO MED.
1 MAESTRO FILOLOGIA INGLES
1 MAESTRO FILOLOGIA FRANCES
1 MAESTRO MATEMATICAS/C.NATURA.
1 MAESTRO CIENCIAS SOCIALES
1 MAESTRO EDUCACION FISICA
1 UNID./MAES. APOYO INTEGR. P.T.

MUNICIPIO: SEVILLA
LOCALIDAD: SEVILLA
CODIGO DE CENTRO: 41004538
NOMBRE: COLEGIO PUBLICO E.G.B.
ANIBAL GONZALEZ (315)
DOMICILIO: TIBIDABO, 13 - EL PLANTINAR
REGIMEN DE PROVISION: ORDINARIO
SUPRESIONES: 1 UNIDAD DE CICLO SUPERIOR
1 MAESTRO FILOLOGIA INGLES
COMPOSICION RESULTANTE: 3 UNIDADES INFANTIL/PREESCOLAR
3 MAESTROS INFANTIL/PREESCOLAR
9 UNIDADES DE PRIM. CICLO/C.MED.
7 UNIDADES DE CICLO SUPERIOR
10 MAESTROS PRIM.CICLO/CICLO MED.
1 MAESTRO FILOLOGIA INGLES
1 MAESTRO FILOLOGIA FRANCES
1 MAESTRO FILOLOGIA CASTELLANA
3 MAESTROS MATEMAT./C.NATURAL.
1 MAESTRO CIENCIAS SOCIALES
1 MAESTRO EDUCACION FISICA

MUNICIPIO: SEVILLA
LOCALIDAD: SEVILLA
CODIGO DE CENTRO: 41004541
NOMBRE: COLEGIO PUBLICO E.G.B.
PRACTICAS (ANEJA) (368)
DOMICILIO: BEATRIZ DE SUABIA 117
REGIMEN DE PROVISION: ORDINARIO
SUPRESIONES: 1 UNIDAD DE CICLO SUPERIOR
1 MAESTRO FILOLOGIA CASTELLANA
COMPOSICION RESULTANTE: 2 UNIDADES INFANTIL/PREESCOLAR
2 MAESTROS INFANTIL/PREESCOLAR
10 UNIDADES DE PRIM. CICLO/C.MED.
7 UNIDADES DE CICLO SUPERIOR
11 MAESTROS PRIM.CICLO/CICLO MED.
2 MAESTROS FILOLOGIA INGLES
1 MAESTRO FILOLOGIA FRANCES
3 MAESTROS MATEMAT./C.NATURAL.
1 MAESTRO CIENCIAS SOCIALES
1 MAESTRO EDUCACION FISICA

MUNICIPIO: SEVILLA
LOCALIDAD: SEVILLA
CODIGO DE CENTRO: 41004563
NOMBRE: COLEGIO PUBLICO E.G.B.
VICTORIA DIEZ (392)
DOMICILIO: CANDELON 1 - LA CANDELARIA
REGIMEN DE PROVISION: ORDINARIO
CREACIONES: 1 MAESTRO DE EDUCACION MUSICAL
SUPRESIONES: 1 MAESTRO DE PRIM. CICLO/C.MEDIO
COMPOSICION RESULTANTE: 3 UNIDADES INFANTIL/PREESCOLAR
3 MAESTROS INFANTIL/PREESCOLAR
10 UNIDADES DE PRIM. CICLO/C.MED.

6 UNIDADES DE CICLO SUPERIOR
10 MAESTROS PRIM.CICLO/CICLO MED.
1 MAESTRO FILOLOGIA INGLES
1 MAESTRO FILOLOGIA FRANCES
1 MAESTRO FILOLOGIA CASTELLANA
2 MAESTROS MATEMAT./C.NATURAL.
1 MAESTRO CIENCIAS SOCIALES
1 MAESTRO EDUCACION FISICA
1 MAESTRO DE EDUCACION MUSICAL
2 UNID./MAES. APOYO INTEGR. P.T.

MUNICIPIO: SEVILLA
LOCALIDAD: SEVILLA
CODIGO DE CENTRO: 41004587
NOMBRE: COLEGIO PUBLICO E.G.B.
JORGE JUAN Y ANTONIO ULLOA(340)
DOMICILIO: C/AMOR S/N
REGIMEN DE PROVISION: ORDINARIO
CREACIONES: 2 UNIDADES INFANTIL/PREESCOLAR
2 MAESTROS INFANTIL/PREESCOLAR
1 UNID./MAES. APOYO INTEGR. P.T.
SUPRESIONES: 2 UNIDADES DE CICLO SUPERIOR
1 MAESTRO FILOLOGIA FRANCES
1 MAESTRO FILOLOGIA CASTELLANA
COMPOSICION RESULTANTE: 8 UNIDADES INFANTIL/PREESCOLAR
8 MAESTROS INFANTIL/PREESCOLAR
14 UNIDADES DE PRIM. CICLO/C.MED.
10 UNIDADES DE CICLO SUPERIOR
15 MAESTROS PRIM.CICLO/CICLO MED.
2 MAESTROS FILOLOGIA INGLES
1 MAESTRO FILOLOGIA FRANCES
1 MAESTRO FILOLOGIA CASTELLANA
4 MAESTROS MATEMAT./C.NATURAL.
2 MAESTROS CIENCIAS SOCIALES
1 MAESTRO EDUCACION FISICA
1 UNID./MAES. APOYO INTEGR. P.T.

MUNICIPIO: SEVILLA
LOCALIDAD: SEVILLA
CODIGO DE CENTRO: 41004599
NOMBRE: COLEGIO PUBLICO E.G.B.
JUAN XXIII (348)
DOMICILIO: DA.FRANCISQUITA _BDA.JUAN XXIII
REGIMEN DE PROVISION: ORDINARIO
INTEGRACIONES: DEL CENTRO PUBLICO DE PREESCOLAR
NIÑO JESUS (293)
41004654, DE SEVILLA
1 UNIDAD DE INFANTIL/PREESCOLAR
1 MAESTRO DE INFANTIL/PREESCOLAR
SUPRESIONES: 1 UNIDAD DE CICLO SUPERIOR
1 MAESTRO MATEMATICAS/C.NATURA.
COMPOSICION RESULTANTE: 4 UNIDADES INFANTIL/PREESCOLAR
4 MAESTROS INFANTIL/PREESCOLAR
9 UNIDADES DE PRIM. CICLO/C.MED.
9 UNIDADES DE CICLO SUPERIOR
10 MAESTROS PRIM.CICLO/CICLO MED.
2 MAESTROS FILOLOGIA INGLES
1 MAESTRO FILOLOGIA FRANCES
1 MAESTRO FILOLOGIA CASTELLANA
3 MAESTROS MATEMAT./C.NATURAL.
2 MAESTROS CIENCIAS SOCIALES
1 MAESTRO EDUCACION FISICA
1 UNID./MAES. APOYO INTEGR. P.T.

MUNICIPIO: SEVILLA
LOCALIDAD: SEVILLA
CODIGO DE CENTRO: 41004605
NOMBRE: COLEGIO PUBLICO E.G.B.
PABLO VI (361)
DOMICILIO: LA REVOLTOSA 1 - BDA.JUAN XXIII
REGIMEN DE PROVISION: ORDINARIO
SUPRESIONES: 1 UNIDAD DE PRIMER CICLO/C.MEDIO
1 UNIDAD DE CICLO SUPERIOR
1 MAESTRO DE PRIM. CICLO/C.MEDIO
1 MAESTRO FILOLOGIA CASTELLANA
COMPOSICION RESULTANTE: 3 UNIDADES INFANTIL/PREESCOLAR
3 MAESTROS INFANTIL/PREESCOLAR
15 UNIDADES DE PRIM. CICLO/C.MED.
11 UNIDADES DE CICLO SUPERIOR
16 MAESTROS PRIM.CICLO/CICLO MED.
2 MAESTROS FILOLOGIA INGLES
2 MAESTROS FILOLOGIA FRANCES
1 MAESTRO FILOLOGIA CASTELLANA
4 MAESTROS MATEMAT./C.NATURAL.
2 MAESTROS CIENCIAS SOCIALES
1 MAESTRO EDUCACION FISICA

MUNICIPIO: SEVILLA
LOCALIDAD: SEVILLA
CODIGO DE CENTRO: 41004617
NOMBRE: COLEGIO PUBLICO E.G.B.
PAULO OROSIO (363)
DOMICILIO: PAULO OROSIO S/N
REGIMEN DE PROVISION: ORDINARIO
INTEGRACIONES: DEL COLEGIO PUBLICO E.G.B.
SANTA TERESA DE JESUS (382)
41004842, DE SEVILLA
3 UNIDADES DE CICLO SUPERIOR
1 MAESTRO FILOLOGIA INGLES
1 MAESTRO MATEMATICAS/C.NATURA.
1 MAESTRO CIENCIAS SOCIALES
COMPOSICION RESULTANTE: 2 UNIDADES INFANTIL/PREESCOLAR
2 MAESTROS INFANTIL/PREESCOLAR
10 UNIDADES DE PRIM. CICLO/C.MED.
9 UNIDADES DE CICLO SUPERIOR
11 MAESTROS PRIM.CICLO/CICLO MED.

2 MAESTROS FILOLOGIA INGLES
1 MAESTRO FILOLOGIA FRANCES
1 MAESTRO FILOLOGIA CASTELLANA
3 MAESTROS MATEMAT./C.NATURAL.
2 MAESTROS CIENCIAS SOCIALES
1 MAESTRO EDUCACION FISICA
1 UNID./MAES. APOYO INTEGR. P.T.
1 UNID./MAES. APOYO INTEGR. A.L.

MUNICIPIO: SEVILLA
LOCALIDAD: SEVILLA
CODIGO DE CENTRO: 41004629
NOMBRE: COLEGIO PUBLICO E.G.B.
SAN FERNANDO (373)
DOMICILIO: CARLOS GARCIA OVIEDO 2
REGIMEN DE PROVISION: ORDINARIO
SUPRESIONES: 1 UNIDAD DE CICLO SUPERIOR
1 MAESTRO MATEMATICAS/C.NATURA.
COMPOSICION RESULTANTE: 2 UNIDADES INFANTIL/PREESCOLAR
2 MAESTROS INFANTIL/PREESCOLAR
5 UNIDADES DE PRIM. CICLO/C.MED.
4 UNIDADES DE CICLO SUPERIOR
6 MAESTROS PRIM.CICLO/CICLO MED.
1 MAESTRO FILOLOGIA INGLES
1 MAESTRO FILOLOGIA FRANCES
1 MAESTRO MATEMATICAS/C.NATURA.
1 MAESTRO CIENCIAS SOCIALES
1 MAESTRO EDUCACION FISICA
1 UNID./MAES. APOYO INTEGR. P.T.

MUNICIPIO: SEVILLA
LOCALIDAD: SEVILLA
CODIGO DE CENTRO: 41004630
NOMBRE: COLEGIO PUBLICO E.G.B.
SANTAS JUSTA Y RUFINA (383)
DOMICILIO: JOSE SARABIA 9
REGIMEN DE PROVISION: ORDINARIO
SUPRESIONES: 1 UNIDAD DE CICLO SUPERIOR
1 MAESTRO FILOLOGIA CASTELLANA
COMPOSICION RESULTANTE: 4 UNIDADES INFANTIL/PREESCOLAR
4 MAESTROS INFANTIL/PREESCOLAR
11 UNIDADES DE PRIM. CICLO/C.MED.
7 UNIDADES DE CICLO SUPERIOR
12 MAESTROS PRIM.CICLO/CICLO MED.
2 MAESTROS FILOLOGIA INGLES
1 MAESTRO FILOLOGIA FRANCES
3 MAESTROS MATEMAT./C.NATURAL.
1 MAESTRO CIENCIAS SOCIALES
1 MAESTRO EDUCACION FISICA
1 UNID./MAES. APOYO INTEGR. P.T.

MUNICIPIO: SEVILLA
LOCALIDAD: SEVILLA
CODIGO DE CENTRO: 41004642
NOMBRE: COLEGIO PUBLICO E.G.B.
SANTA TERESA DE JESUS (382)
DOMICILIO: DANTE 1 ESQUINA A PAULO OROSIO
REGIMEN DE PROVISION: ORDINARIO
DESGLOSES: AL COLEGIO PUBLICO E.G.B.
PAULO OROSIO (363)
41004617, DE SEVILLA
3 UNIDADES DE CICLO SUPERIOR
1 MAESTRO FILOLOGIA INGLES
1 MAESTRO MATEMATICAS/C.NATURA.
1 MAESTRO CIENCIAS SOCIALES
SUPRESIONES: 2 UNIDADES DE CICLO SUPERIOR
1 MAESTRO FILOLOGIA FRANCES
1 MAESTRO MATEMATICAS/C.NATURA.
1 MAESTRO EDUCACION FISICA
1 UNID./MAES. APOYO INTEGR. P.T.
DESAPARECE COMO TAL

MUNICIPIO: SEVILLA
LOCALIDAD: SEVILLA
CODIGO DE CENTRO: 41004721
NOMBRE: COLEGIO PUBLICO E.G.B.
ANTONIO ALVAREZ (316)
DOMICILIO: PZA. DEL BEGUI 12
REGIMEN DE PROVISION: ORDINARIO
SUPRESIONES: 1 UNIDAD DE PRIMER CICLO/C.MEDIO
1 MAESTRO DE PRIM. CICLO/C.MEDID
COMPOSICION RESULTANTE: 3 UNIDADES INFANTIL/PREESCOLAR
3 MAESTROS INFANTIL/PREESCOLAR
6 UNIDADES DE PRIM. CICLO/C.MED.
6 UNIDADES DE CICLO SUPERIOR
7 MAESTROS PRIM.CICLO/CICLO MED.
1 MAESTRO FILOLOGIA INGLES
1 MAESTRO FILOLOGIA FRANCES
1 MAESTRO FILOLOGIA CASTELLANA
2 MAESTROS MATEMAT./C.NATURAL.
1 MAESTRO CIENCIAS SOCIALES
1 MAESTRO EDUCACION FISICA

MUNICIPIO: SEVILLA
LOCALIDAD: SEVILLA
CODIGO DE CENTRO: 41004733
NOMBRE: COLEGIO PUBLICO E.G.B.
CALVO SOTELO (322)
DOMICILIO: ARROYO 44
REGIMEN DE PROVISION: ORDINARIO
SUPRESIONES: 1 UNIDAD DE CICLO SUPERIOR
1 MAESTRO CIENCIAS SOCIALES
COMPOSICION RESULTANTE: 4 UNIDADES INFANTIL/PREESCOLAR
4 MAESTROS INFANTIL/PREESCOLAR
8 UNIDADES DE PRIM. CICLO/C.MED.

8 UNIDADES DE CICLO SUPERIOR
9 MAESTROS PRIM.CICLO/CICLO MED.
2 MAESTROS FILOLOGIA INGLES
1 MAESTRO FILOLOGIA FRANCES
1 MAESTRO FILOLOGIA CASTELLANA
3 MAESTROS MATEMAT./C.NATURAL.
1 MAESTRO CIENCIAS SOCIALES
1 MAESTRO EDUCACION FISICA

MUNICIPIO: SEVILLA
LOCALIDAD: SEVILLA
CODIGO DE CENTRO: 41004745
NOMBRE: COLEGIO PUBLICO E.G.B.
JOAQUIN BENJUMEA BURIN (337)
DOMICILIO: CHIVA 10-12 . BOA. PARQUE ALCOSA
REGIMEN DE PROVISION: ORDINARIO
SUPRESIONES: 1 UNIDAD DE PRIMER CICLO/C.MEDIO
1 UNIDAD DE CICLO SUPERIOR
1 MAESTRO DE PRIM. CICLO/C.MEDIO
1 MAESTRO FILOLOGIA FRANCES
COMPOSICION RESULTANTE: 2 UNIDADES INFANTIL/PREESCOLAR
2 MAESTROS INFANTIL/PREESCOLAR
12 UNIDADES DE PRIM. CICLO/C.MED.
10 UNIDADES DE CICLO SUPERIOR
13 MAESTROS PRIM.CICLO/CICLO MED.
2 MAESTROS FILOLOGIA INGLES
1 MAESTRO FILOLOGIA FRANCES
1 MAESTRO FILOLOGIA CASTELLANA
4 MAESTROS MATEMAT./C.NATURAL.
2 MAESTROS CIENCIAS SOCIALES
1 MAESTRO EDUCACION FISICA

MUNICIPIO: SEVILLA
LOCALIDAD: SEVILLA
CODIGO DE CENTRO: 41004769
NOMBRE: COLEGIO PUBLICO E.G.B.
SAN IGNACIO DE LOYOLA (374)
DOMICILIO: MANOLETE S/N-POLG.SAN PABLO-BARRIO D.
REGIMEN DE PROVISION: ORDINARIO
CREACIONES: 1 UNIDAD DE INFANTIL/PREESCOLAR
1 MAESTRO DE INFANTIL/PREESCOLAR
1 MAESTRO DE EDUCACION MUSICAL
SUPRESIONES: 1 UNIDAD DE PRIMER CICLO/C.MEDIO
2 MAESTROS PRIM.CICLO/CICLO MED.
COMPOSICION RESULTANTE: 3 UNIDADES INFANTIL/PREESCOLAR
3 MAESTROS INFANTIL/PREESCOLAR
6 UNIDADES DE PRIM. CICLO/C.MED.
5 UNIDADES DE CICLO SUPERIOR
8 MAESTROS PRIM.CICLO/CICLO MED.
1 MAESTRO FILOLOGIA INGLES
1 MAESTRO FILOLOGIA FRANCES
2 MAESTROS MATEMAT./C.NATURAL.
1 MAESTRO CIENCIAS SOCIALES
1 MAESTRO EDUCACION FISICA
1 MAESTRO DE EDUCACION MUSICAL

MUNICIPIO: SEVILLA
LOCALIDAD: SEVILLA
CODIGO DE CENTRO: 41004782
NOMBRE: COLEGIO PUBLICO E.G.B.
SAN JUAN DE RIBERA (380)
DOMICILIO: AVD.KANSAS CITY S/N-POL.SAN PABLO
REGIMEN DE PROVISION: ORDINARIO
CREACIONES: 1 UNIDAD DE INFANTIL/PREESCOLAR
1 MAESTRO DE INFANTIL/PREESCOLAR
SUPRESIONES: 1 UNIDAD DE PRIMER CICLO/C.MEDIO
1 UNIDAD DE CICLO SUPERIOR
1 MAESTRO DE PRIM. CICLO/C.MEDIO
1 MAESTRO MATEMATICAS/C.NATURA.
COMPOSICION RESULTANTE: 3 UNIDADES INFANTIL/PREESCOLAR
3 MAESTROS INFANTIL/PREESCOLAR
9 UNIDADES DE PRIM. CICLO/C.MED.
6 UNIDADES DE CICLO SUPERIOR
10 MAESTROS PRIM.CICLO/CICLO MED.
1 MAESTRO FILOLOGIA INGLES
1 MAESTRO FILOLOGIA FRANCES
1 MAESTRO FILOLOGIA CASTELLANA
2 MAESTROS MATEMAT./C.NATURAL.
1 MAESTRO CIENCIAS SOCIALES
1 MAESTRO EDUCACION FISICA
1 UNID./MAES. APOYO INTEGR. P.T.

MUNICIPIO: SEVILLA
LOCALIDAD: SEVILLA
CODIGO DE CENTRO: 41004800
NOMBRE: COLEGIO PUBLICO E.G.B.
RVDO.FRCO.ROMERO QUINTANA (371)
DOMICILIO: AVDA.DE CHIVA S/N (PARQUE ALCOSA)
REGIMEN DE PROVISION: ORDINARIO
SUPRESIONES: 1 UNIDAD DE PRIMER CICLO/C.MEDIO
1 UNIDAD DE CICLO SUPERIOR
1 MAESTRO DE PRIM. CICLO/C.MEDIO
1 MAESTRO FILOLOGIA CASTELLANA
COMPOSICION RESULTANTE: 3 UNIDADES INFANTIL/PREESCOLAR
3 MAESTROS INFANTIL/PREESCOLAR
9 UNIDADES DE PRIM. CICLO/C.MED.
7 UNIDADES DE CICLO SUPERIOR
10 MAESTROS PRIM.CICLO/CICLO MED.
2 MAESTROS FILOLOGIA INGLES
1 MAESTRO FILOLOGIA FRANCES
3 MAESTROS MATEMAT./C.NATURAL.
1 MAESTRO CIENCIAS SOCIALES
1 MAESTRO EDUCACION FISICA
2 UNID./MAES. APOYO INTEGR. P.T.

MUNICIPIO: SEVILLA
LOCALIDAD: SEVILLA
CODIGO DE CENTRO: 41004836
NOMBRE: COLEGIO PUBLICO E.G.B.
ADRIANO (311)
DOMICILIO: C/ MAESTRAS S/N._ (BDA.PINO MONT)
REGIMEN DE PROVISION: ORDINARIO
CREACIONES: 1 UNIDAD DE CICLO SUPERIOR
1 MAESTRO DE EDUCACION MUSICAL
SUPRESIONES: 2 UNIDADES DE PRIM. CICLO/C.MED.
2 MAESTROS PRIM.CICLO/CICLO MED.
COMPOSICION RESULTANTE: 3 UNIDADES INFANTIL/PREESCOLAR
3 MAESTROS INFANTIL/PREESCOLAR
11 UNIDADES DE PRIM. CICLO/C.MED.
9 UNIDADES DE CICLO SUPERIOR
12 MAESTROS PRIM.CICLO/CICLO MED.
2 MAESTROS FILOLOGIA INGLES
1 MAESTRO FILOLOGIA FRANCES
1 MAESTRO FILOLOGIA CASTELLANA
3 MAESTROS MATEMAT./C.NATURAL.
1 MAESTRO CIENCIAS SOCIALES
1 MAESTRO EDUCACION FISICA
1 MAESTRO DE EDUCACION MUSICAL
1 UNID./MAES. APOYO INTEGR. P.T.

MUNICIPIO: SEVILLA
LOCALIDAD: SEVILLA
CODIGO DE CENTRO: 41004846
NOMBRE: COLEGIO PUBLICO E.G.B.
HERMANOS MACHADO (334)
DOMICILIO: AV.PINO MONTANO_BDA.SAN DIEGO
REGIMEN DE PROVISION: ORDINARIO
CREACIONES: 1 UNIDAD DE INFANTIL/PREESCOLAR
1 MAESTRO DE INFANTIL/PREESCOLAR
1 UNIDAD DE PRIMER CICLO/C.MEDIO
1 MAESTRO DE PRIM. CICLO/C.MEDIO
SUPRESIONES: 2 UNIDADES DE CICLO SUPERIOR
1 MAESTRO FILOLOGIA FRANCES
1 MAESTRO FILOLOGIA CASTELLANA
COMPOSICION RESULTANTE: 1 UNIDAD DE INFANTIL/PREESCOLAR
1 MAESTRO DE INFANTIL/PREESCOLAR
17 UNIDADES DE PRIM. CICLO/C.MED.
10 UNIDADES DE CICLO SUPERIOR
18 MAESTROS PRIM.CICLO/CICLO MED.
2 MAESTROS FILOLOGIA INGLES
1 MAESTRO FILOLOGIA FRANCES
1 MAESTRO FILOLOGIA CASTELLANA
4 MAESTROS MATEMAT./C.NATURAL.
2 MAESTROS CIENCIAS SOCIALES
1 MAESTRO EDUCACION FISICA
1 UNID./MAES. EE ESP. PED.TERAP.

MUNICIPIO: SEVILLA
LOCALIDAD: SEVILLA
CODIGO DE CENTRO: 41004851
NOMBRE: COLEGIO PUBLICO E.G.B.
HUERTA DEL CARMEN (335)
DOMICILIO: CEREZA 7
REGIMEN DE PROVISION: ORDINARIO
SUPRESIONES: 1 UNIDAD DE CICLO SUPERIOR
1 MAESTRO MATEMATICAS/C.NATURA.
COMPOSICION RESULTANTE: 1 UNIDAD DE INFANTIL/PREESCOLAR
1 MAESTRO DE INFANTIL/PREESCOLAR
6 UNIDADES DE PRIM. CICLO/C.MED.
6 UNIDADES DE CICLO SUPERIOR
7 MAESTROS PRIM.CICLO/CICLO MED.
1 MAESTRO FILOLOGIA INGLES
1 MAESTRO FILOLOGIA FRANCES
1 MAESTRO FILOLOGIA CASTELLANA
2 MAESTROS MATEMAT./C.NATURAL.
1 MAESTRO CIENCIAS SOCIALES
1 MAESTRO EDUCACION FISICA
1 UNID./MAES. EE ESP. PED.TERAP.
1 UNID./MAES. APOYO INTEGR. P.T.

MUNICIPIO: SEVILLA
LOCALIDAD: SEVILLA
CODIGO DE CENTRO: 41004861
NOMBRE: COLEGIO PUBLICO E.G.B.
JOSEFA AMOR Y RICO (343)
DOMICILIO: AVDA.DE LA BARZOLA S/N-POLIGONO NORTE
REGIMEN DE PROVISION: ORDINARIO
SUPRESIONES: 1 UNIDAD DE CICLO SUPERIOR
1 MAESTRO MATEMATICAS/C.NATURA.
COMPOSICION RESULTANTE: 3 UNIDADES INFANTIL/PREESCOLAR
3 MAESTROS INFANTIL/PREESCOLAR
11 UNIDADES DE PRIM. CICLO/C.MED.
6 UNIDADES DE CICLO SUPERIOR
12 MAESTROS PRIM.CICLO/CICLO MED.
1 MAESTRO FILOLOGIA INGLES
1 MAESTRO FILOLOGIA FRANCES
1 MAESTRO FILOLOGIA CASTELLANA
2 MAESTROS MATEMAT./C.NATURAL.
1 MAESTRO CIENCIAS SOCIALES
1 MAESTRO EDUCACION FISICA
1 UNID./MAES. EE ESP. PED.TERAP.

MUNICIPIO: SEVILLA
LOCALIDAD: SEVILLA
CODIGO DE CENTRO: 41004873
NOMBRE: COLEGIO PUBLICO E.G.B.
MANUEL SIUROT (354)
DOMICILIO: EL REAL DE LA JARA S/N (BAD. VILLEGAS)
REGIMEN DE PROVISION: ORDINARIO
SUPRESIONES: 2 UNIDADES DE CICLO SUPERIOR
1 MAESTRO FILOLOGIA FRANCES

1 MAESTRO MATEMATICAS/C.NATURA.
COMPOSICION RESULTANTE: 13 UNIDADES DE PRIM. CICLO/C.MED.
9 UNIDADES DE CICLO SUPERIOR
14 MAESTROS PRIM.CICLO/CICLO MED.
2 MAESTROS FILOLOGIA INGLES
1 MAESTRO FILOLOGIA FRANCES
1 MAESTRO FILOLOGIA CASTELLANA
3 MAESTROS MATEMAT./C.NATURAL.
2 MAESTROS CIENCIAS SOCIALES
1 MAESTRO EDUCACION FISICA

MUNICIPIO: SEVILLA
LOCALIDAD: SEVILLA
CODIGO DE CENTRO: 41004897
NOMBRE: COLEGIO PUBLICO E.G.B.
PIO XII (367)
DOMICILIO: ORQUIDEA 57
REGIMEN DE PROVISION: ORDINARIO
CREACIONES: 1 UNIDAD DE INFANTIL/PREESCOLAR
1 MAESTRO DE INFANTIL/PREESCOLAR
SUPRESIONES: 1 UNIDAD DE PRIMER CICLO/C.MEDIO
1 MAESTRO DE PRIM. CICLO/C.MEDIO
COMPOSICION RESULTANTE: 2 UNIDADES INFANTIL/PREESCOLAR
2 MAESTROS INFANTIL/PREESCOLAR
9 UNIDADES DE PRIM. CICLO/C.MED.
6 UNIDADES DE CICLO SUPERIOR
10 MAESTROS PRIM.CICLO/CICLO MED.
1 MAESTRO FILOLOGIA INGLES
1 MAESTRO FILOLOGIA FRANCES
1 MAESTRO FILOLOGIA CASTELLANA
2 MAESTROS MATEMAT./C.NATURAL.
1 MAESTRO CIENCIAS SOCIALES
1 MAESTRO EDUCACION FISICA

MUNICIPIO: SEVILLA
LOCALIDAD: SEVILLA
CODIGO DE CENTRO: 41004903
NOMBRE: COLEGIO PUBLICO E.G.B.
ARIAS MONTANO (317)
DOMICILIO: AVDA. CRUZ ROJA S/N
REGIMEN DE PROVISION: ORDINARIO
CREACIONES: 1 MAESTRO DE EDUCACION MUSICAL
SUPRESIONES: 1 MAESTRO DE PRIM. CICLO/C.MEDIO
COMPOSICION RESULTANTE: 3 UNIDADES INFANTIL/PREESCOLAR
3 MAESTROS INFANTIL/PREESCOLAR
14 UNIDADES DE PRIM. CICLO/C.MED.
9 UNIDADES DE CICLO SUPERIOR
14 MAESTROS PRIM.CICLO/CICLO MED.
2 MAESTROS FILOLOGIA INGLES
1 MAESTRO FILOLOGIA FRANCES
1 MAESTRO FILOLOGIA CASTELLANA
3 MAESTROS MATEMAT./C.NATURAL.
2 MAESTROS CIENCIAS SOCIALES
1 MAESTRO EDUCACION FISICA
1 MAESTRO EDUCACION MUSICAL
2 UNID./MAES. APOYO INTEGR. P.T.

MUNICIPIO: SEVILLA
LOCALIDAD: SEVILLA
CODIGO DE CENTRO: 41004915
NOMBRE: COLEGIO PUBLICO E.G.B.
RECTOR MOTA SALADO (370)
DOMICILIO: RIO PIEDRAS 1 - SAN JERONIMO
REGIMEN DE PROVISION: ORDINARIO
SUPRESIONES: 2 UNIDADES DE CICLO SUPERIOR
1 MAESTRO FILOLOGIA CASTELLANA
1 MAESTRO MATEMATICAS/C.NATURA.
COMPOSICION RESULTANTE: 10 UNIDADES DE PRIM. CICLO/C.MED.
6 UNIDADES DE CICLO SUPERIOR
11 MAESTROS PRIM.CICLO/CICLO MED.
2 MAESTROS FILOLOGIA INGLES
1 MAESTRO FILOLOGIA FRANCES
2 MAESTROS MATEMAT./C.NATURAL.
1 MAESTRO CIENCIAS SOCIALES
1 MAESTRO EDUCACION FISICA
1 UNID./MAES. APOYO INTEGR. P.T.

MUNICIPIO: SEVILLA
LOCALIDAD: SEVILLA
CODIGO DE CENTRO: 41004939
NOMBRE: COLEGIO PUBLICO E.G.B.
SAN JOSE OBRERO (379)
DOMICILIO: VERANO_HERMANDADES DEL TRABAJO
REGIMEN DE PROVISION: ORDINARIO
CREACIONES: 1 MAESTRO DE EDUCACION MUSICAL
SUPRESIONES: 1 UNIDAD DE PRIMER CICLO/C.MEDIO
1 MAESTRO DE PRIM. CICLO/C.MEDIO
1 MAESTRO CIENCIAS SOCIALES
COMPOSICION RESULTANTE: 15 UNIDADES DE PRIM. CICLO/C.MED.
10 UNIDADES DE CICLO SUPERIOR
16 MAESTROS PRIM.CICLO/CICLO MED.
2 MAESTROS FILOLOGIA INGLES
1 MAESTRO FILOLOGIA FRANCES
1 MAESTRO FILOLOGIA CASTELLANA
4 MAESTROS MATEMAT./C.NATURAL.
1 MAESTRO CIENCIAS SOCIALES
1 MAESTRO EDUCACION FISICA
1 MAESTRO DE EDUCACION MUSICAL
2 UNID./MAES. APOYO INTEGR. P.T.

MUNICIPIO: SEVILLA
LOCALIDAD: SEVILLA
CODIGO DE CENTRO: 41007242
NOMBRE: COLEGIO PUBLICO E.G.B.
VIRGEN DE LOS REYES (393)

DOMICILIO: CALLE MANZANA S/N BARRIADA MACARENA
REGIMEN DE PROVISION: ORDINARIO
SUPRESIONES: 1 UNIDAD DE PRIMER CICLO/C.MEDIO
3 UNIDADES DE CICLO SUPERIOR
1 MAESTRO DE PRIM. CICLO/C.MEDIO
1 MAESTRO FILOLOGIA CASTELLANA
1 MAESTRO MATEMATICAS/C.NATURA.
1 MAESTRO CIENCIAS SOCIALES
COMPOSICION RESULTANTE: 2 UNIDADES INFANTIL/PREESCOLAR
2 MAESTROS INFANTIL/PREESCOLAR
8 UNIDADES DE PRIM. CICLO/C.MED.
7 UNIDADES DE CICLO SUPERIOR
9 MAESTROS PRIM.CICLO/CICLO MED.
2 MAESTROS FILOLOGIA INGLES
1 MAESTRO FILOLOGIA FRANCES
3 MAESTROS MATEMAT./C.NATURAL.
1 MAESTRO CIENCIAS SOCIALES
1 MAESTRO EDUCACION FISICA

MUNICIPIO: SEVILLA
LOCALIDAD: SEVILLA
CODIGO DE CENTRO: 41007254
NOMBRE: COLEGIO PUBLICO E.G.B.
FEDERICO GARCIA LORCA (330)
DOMICILIO: MEJILLON 7 - SAN JERONIMO
REGIMEN DE PROVISION: ORDINARIO
SUPRESIONES: 2 UNIDADES DE CICLO SUPERIOR
1 MAESTRO FILOLOGIA CASTELLANA
1 MAESTRO MATEMATICAS/C.NATURA.
COMPOSICION RESULTANTE: 7 UNIDADES DE PRIM. CICLO/C.MED.
8 UNIDADES DE CICLO SUPERIOR
8 MAESTROS PRIM.CICLO/CICLO MED.
2 MAESTROS FILOLOGIA INGLES
1 MAESTRO FILOLOGIA FRANCES
2 MAESTROS MATEMAT./C.NATURAL.
1 MAESTRO CIENCIAS SOCIALES
1 MAESTRO EDUCACION FISICA
1 UNID./MAES. EE ESP. PED.TERAP.

MUNICIPIO: SEVILLA
LOCALIDAD: SEVILLA
CODIGO DE CENTRO: 41007281
NOMBRE: COLEGIO PUBLICO E.G.B.
EMILIO PRADOS(328)
DOMICILIO: TARRAGONA S/N
REGIMEN DE PROVISION: ORDINARIO
SUPRESIONES: 1 UNIDAD DE CICLO SUPERIOR
1 MAESTRO CIENCIAS SOCIALES
COMPOSICION RESULTANTE: 3 UNIDADES INFANTIL/PREESCOLAR
3 MAESTROS INFANTIL/PREESCOLAR
12 UNIDADES DE PRIM. CICLO/C.MED.
8 UNIDADES DE CICLO SUPERIOR
13 MAESTROS PRIM.CICLO/CICLO MED.
2 MAESTROS FILOLOGIA INGLES
1 MAESTRO FILOLOGIA FRANCES
1 MAESTRO FILOLOGIA CASTELLANA
3 MAESTROS MATEMAT./C.NATURAL.
1 MAESTRO CIENCIAS SOCIALES
1 MAESTRO EDUCACION FISICA
1 UNID./MAES. APOYO INTEGR. P.T.

MUNICIPIO: SEVILLA
LOCALIDAD: SEVILLA
CODIGO DE CENTRO: 41007291
NOMBRE: COLEGIO PUBLICO E.G.B.
PEDRO GARFIAS (364)
DOMICILIO: RAYO DE LUNA-BDA GOLONDRINAS
REGIMEN DE PROVISION: ORDINARIO
SUPRESIONES: 1 UNIDAD DE CICLO SUPERIOR
1 MAESTRO MATEMATICAS/C.NATURA.
COMPOSICION RESULTANTE: 1 UNIDAD DE INFANTIL/PREESCOLAR
1 MAESTRO DE INFANTIL/PREESCOLAR
10 UNIDADES DE PRIM. CICLO/C.MED.
9 UNIDADES DE CICLO SUPERIOR
11 MAESTROS PRIM.CICLO/CICLO MED.
2 MAESTROS FILOLOGIA INGLES
1 MAESTRO FILOLOGIA FRANCES
1 MAESTRO FILOLOGIA CASTELLANA
3 MAESTROS MATEMAT./C.NATURAL.
2 MAESTROS CIENCIAS SOCIALES
1 MAESTRO EDUCACION FISICA
1 UNID./MAES. APOYO INTEGR. P.T.

MUNICIPIO: SEVILLA
LOCALIDAD: SEVILLA
CODIGO DE CENTRO: 41007311
NOMBRE: COLEGIO PUBLICO E.G.B.
JUAN RAMON JIMENEZ (345)
DOMICILIO: SAN JOSE DE CALASANZ, S/N (VIVERO)
REGIMEN DE PROVISION: ORDINARIO
SUPRESIONES: 1 UNIDAD DE CICLO SUPERIOR
1 MAESTRO MATEMATICAS/C.NATURA.
COMPOSICION RESULTANTE: 2 UNIDADES INFANTIL/PREESCOLAR
2 MAESTROS INFANTIL/PREESCOLAR
9 UNIDADES DE PRIM. CICLO/C.MED.
8 UNIDADES DE CICLO SUPERIOR
10 MAESTROS PRIM.CICLO/CICLO MED.
1 MAESTRO FILOLOGIA INGLES
1 MAESTRO FILOLOGIA FRANCES
1 MAESTRO FILOLOGIA CASTELLANA
2 MAESTROS MATEMAT./C.NATURAL.
1 MAESTRO CIENCIAS SOCIALES
1 MAESTRO EDUCACION FISICA
1 UNID./MAES. APOYO INTEGR. P.T.

MUNICIPIO: SEVILLA
LOCALIDAD: SEVILLA
CODIGO DE CENTRO: 41007461
NOMBRE: COLEGIO PUBLICO E.G.B.
RAFAEL ALBERTI (369)
DOMICILIO: TESALONICA -POL.S.PABLO BARRIO C
REGIMEN DE PROVISION: ORDINARIO
SUPRESIONES: 1 UNIDAD DE PRIMER CICLO/C.MEDIO
1 UNIDAD DE CICLO SUPERIOR
1 MAESTRO DE PRIM. CICLO/C.MEDIO
1 MAESTRO FILOLOGIA CASTELLANA
COMPOSICION RESULTANTE: 2 UNIDADES INFANTIL/PREESCOLAR
2 MAESTROS INFANTIL/PREESCOLAR
5 UNIDADES DE PRIM. CICLO/C.MED.
5 UNIDADES DE CICLO SUPERIOR
6 MAESTROS PRIM.CICLO/CICLO MED.
1 MAESTRO FILOLOGIA INGLES
1 MAESTRO FILOLOGIA FRANCES
2 MAESTROS MATEMAT./C.NATURAL.
1 MAESTRO CIENCIAS SOCIALES
1 MAESTRO EDUCACION FISICA
1 UNID./MAES. APOYO INTEGR. P.T.

MUNICIPIO: SEVILLA
LOCALIDAD: SEVILLA
CODIGO DE CENTRO: 41007473
NOMBRE: COLEGIO PUBLICO E.G.B.
LUIS CERNUDA (349)
DOMICILIO: TIBURON S/N - BDA. SAN JERONIMO
REGIMEN DE PROVISION: ORDINARIO
SUPRESIONES: 1 UNIDAD DE CICLO SUPERIOR
1 MAESTRO MATEMATICAS/C.NATURA.
COMPOSICION RESULTANTE: 9 UNIDADES DE PRIM. CICLO/C.MED.
6 UNIDADES DE CICLO SUPERIOR
10 MAESTROS PRIM.CICLO/CICLO MED.
1 MAESTRO FILOLOGIA INGLES
1 MAESTRO FILOLOGIA FRANCES
1 MAESTRO FILOLOGIA CASTELLANA
2 MAESTROS MATEMAT./C.NATURAL.
1 MAESTRO CIENCIAS SOCIALES
1 MAESTRO EDUCACION FISICA
1 UNID./MAES. APOYO INTEGR. P.T.

MUNICIPIO: SEVILLA
LOCALIDAD: SEVILLA
CODIGO DE CENTRO: 41008751
NOMBRE: COLEGIO PUBLICO E.G.B.
CANDELARIA,LA (323)
DOMICILIO: AVDA. SAN JUAN DE LA CRUZ
REGIMEN DE PROVISION: ORDINARIO
SUPRESIONES: 1 UNIDAD DE PRIMER CICLO/C.MEDIO
1 UNIDAD DE CICLO SUPERIOR
1 MAESTRO DE PRIM. CICLO/C.MEDIO
1 MAESTRO MATEMATICAS/C.NATURA.
COMPOSICION RESULTANTE: 3 UNIDADES INFANTIL/PREESCOLAR
3 MAESTROS INFANTIL/PREESCOLAR
11 UNIDADES DE PRIM. CICLO/C.MED.
9 UNIDADES DE CICLO SUPERIOR
12 MAESTROS PRIM.CICLO/CICLO MED.
2 MAESTROS FILOLOGIA INGLES
1 MAESTRO FILOLOGIA FRANCES
1 MAESTRO FILOLOGIA CASTELLANA
3 MAESTROS MATEMAT./C.NATURAL.
2 MAESTROS CIENCIAS SOCIALES
1 MAESTRO EDUCACION FISICA

MUNICIPIO: SEVILLA
LOCALIDAD: SEVILLA
CODIGO DE CENTRO: 41008866
NOMBRE: COLEGIO PUBLICO E.G.B.
VALDES LEAL (388)
DOMICILIO: CTRA.CARMONA 47- SAN NICOLAS
REGIMEN DE PROVISION: ORDINARIO
CREACIONES: 1 UNIDAD DE INFANTIL/PREESCOLAR
1 MAESTRO DE INFANTIL/PREESCOLAR
SUPRESIONES: 1 UNIDAD DE CICLO SUPERIOR
1 MAESTRO FILOLOGIA FRANCES
COMPOSICION RESULTANTE: 1 UNIDAD DE INFANTIL/PREESCOLAR
1 MAESTRO DE INFANTIL/PREESCOLAR
12 UNIDADES DE PRIM. CICLO/C.MED.
10 UNIDADES DE CICLO SUPERIOR
13 MAESTROS PRIM.CICLO/CICLO MED.
2 MAESTROS FILOLOGIA INGLES
1 MAESTRO FILOLOGIA FRANCES
1 MAESTRO FILOLOGIA CASTELLANA
4 MAESTROS MATEMAT./C.NATURAL.
2 MAESTROS CIENCIAS SOCIALES
1 MAESTRO EDUCACION FISICA
1 UNID./MAES. EE ESP. PED.TERAP.

MUNICIPIO: SEVILLA
LOCALIDAD: SEVILLA
CODIGO DE CENTRO: 41009020
NOMBRE: COLEGIO PUBLICO E.G.B.
LOPE DE RUEDA (348)
DOMICILIO: AVDA.FERNANDO CORRAL, 4
REGIMEN DE PROVISION: ORDINARIO
CREACIONES: 1 MAESTRO DE EDUCACION MUSICAL
SUPRESIONES: 1 UNIDAD DE PRIMER CICLO/C.MEDIO
1 MAESTRO DE PRIM. CICLO/C.MEDIO
1 MAESTRO MATEMATICAS/C.NATURA.
COMPOSICION RESULTANTE: 13 UNIDADES DE PRIM. CICLO/C.MED.
10 UNIDADES DE CICLO SUPERIOR
14 MAESTROS PRIM.CICLO/CICLO MED.
2 MAESTROS FILOLOGIA INGLES
1 MAESTRO FILOLOGIA FRANCES

1 MAESTRO FILOLOGIA CASTELLANA
3 MAESTROS MATEMAT./C.NATURAL.
2 MAESTROS CIENCIAS SOCIALES
1 MAESTRO EDUCACION FISICA
1 MAESTRO DE EDUCACION MUSICAL

MUNICIPIO: SEVILLA
LOCALIDAD: SEVILLA
CODIGO DE CENTRO: 41009226
NOMBRE: COLEGIO PUBLICO E.G.B.
FELIX RDRGZ.DE LA FUENTE (307)
DOMICILIO: MAR TIRRENO S/N
REGIMEN DE PROVISION: ORDINARIO
CREACIONES: 1 MAESTRO DE EDUCACION MUSICAL
SUPRESIONES: 1 UNIDAD DE PRIMER CICLO/C.MEDIO
1 MAESTRO DE PRIM. CICLO/C.MEDIO
1 MAESTRO FILOLOGIA CASTELLANA
COMPOSICION RESULTANTE: 13 UNIDADES DE PRIM. CICLO/C.MED.
13 UNIDADES DE CICLO SUPERIOR
14 MAESTROS PRIM.CICLO/CICLO MED.
2 MAESTROS FILOLOGIA INGLES
2 MAESTROS FILOLOGIA FRANCES
1 MAESTRO FILOLOGIA CASTELLANA
4 MAESTROS MATEMAT./C.NATURAL.
2 MAESTROS CIENCIAS SOCIALES
2 MAESTROS EDUCACION FISICA
1 MAESTRO DE EDUCACION MUSICAL
1 UNID./MAES. EE ESP. PED.TERAP.

MUNICIPIO: SEVILLA
LOCALIDAD: SEVILLA
CODIGO DE CENTRO: 41009238
NOMBRE: COLEGIO PUBLICO E.G.B.
BLAS INFANTE (320)
DOMICILIO: FRAY SERAFIN MADRID S/N
REGIMEN DE PROVISION: ORDINARIO
SUPRESIONES: 1 UNIDAD DE PRIMER CICLO/C.MEDIO
1 UNIDAD DE CICLO SUPERIOR
1 MAESTRO DE PRIM. CICLO/C.MEDIO
1 MAESTRO FILOLOGIA CASTELLANA
COMPOSICION RESULTANTE: 2 UNIDADES INFANTIL/PREESCOLAR
2 MAESTROS INFANTIL/PREESCOLAR
11 UNIDADES DE PRIM. CICLO/C.MED.
11 UNIDADES DE CICLO SUPERIOR
12 MAESTROS PRIM.CICLO/CICLO MED.
2 MAESTROS FILOLOGIA INGLES
2 MAESTROS FILOLOGIA FRANCES
1 MAESTRO FILOLOGIA CASTELLANA
4 MAESTROS MATEMAT./C.NATURAL.
2 MAESTROS CIENCIAS SOCIALES
1 MAESTRO EDUCACION FISICA

MUNICIPIO: SEVILLA
LOCALIDAD: SEVILLA
CODIGO DE CENTRO: 41009330
NOMBRE: COLEGIO PUBLICO E.G.B.
LA RAZA (306)
DOMICILIO: AVDA.DE LA RAZA S/N
REGIMEN DE PROVISION: ORDINARIO
SUPRESIONES: 3 UNIDADES DE PRIM. CICLO/C.MED.
3 MAESTROS PRIM.CICLO/CICLO MED.
COMPOSICION RESULTANTE: 2 UNIDADES INFANTIL/PREESCOLAR
2 MAESTROS INFANTIL/PREESCOLAR
6 UNIDADES DE PRIM. CICLO/C.MED.
6 UNIDADES DE CICLO SUPERIOR
7 MAESTROS PRIM.CICLO/CICLO MED.
1 MAESTRO FILOLOGIA INGLES
1 MAESTRO FILOLOGIA FRANCES
1 MAESTRO FILOLOGIA CASTELLANA
2 MAESTROS MATEMAT./C.NATURAL.
1 MAESTRO CIENCIAS SOCIALES
1 MAESTRO EDUCACION FISICA
1 UNID./MAES. APOYO INTEGR. P.T.
5 UNID./MAES. APOYO INTEGR. A.L.

MUNICIPIO: SEVILLA
LOCALIDAD: SEVILLA
CODIGO DE CENTRO: 41009408
NOMBRE: COLEGIO PUBLICO E.G.B.
RICO CEJUDO (372)
DOMICILIO: CORUÑA S/N - LA DARSENA
REGIMEN DE PROVISION: ORDINARIO
SUPRESIONES: 1 UNIDAD DE CICLO SUPERIOR
1 MAESTRO MATEMATICAS/C.NATURA.
COMPOSICION RESULTANTE: 2 UNIDADES INFANTIL/PREESCOLAR
2 MAESTROS INFANTIL/PREESCOLAR
5 UNIDADES DE PRIM. CICLO/C.MED.
4 UNIDADES DE CICLO SUPERIOR
6 MAESTROS PRIM.CICLO/CICLO MED.
1 MAESTRO FILOLOGIA INGLES
1 MAESTRO FILOLOGIA FRANCES
1 MAESTRO MATEMATICAS/C.NATURA.
1 MAESTRO CIENCIAS SOCIALES
1 MAESTRO EDUCACION FISICA
2 UNID./MAES. APOYO INTEGR. P.T.

MUNICIPIO: SEVILLA
LOCALIDAD: SEVILLA
CODIGO DE CENTRO: 41009676
NOMBRE: COLEGIO PUBLICO E.G.B.
PABLO DE OLAVIDE (360)
DOMICILIO: FANDANGO S/N _ POL.S.PABLO
REGIMEN DE PROVISION: ORDINARIO
SUPRESIONES: 1 UNIDAD DE CICLO SUPERIOR
1 MAESTRO FILOLOGIA FRANCES

COMPOSICION RESULTANTE: 1 UNIDAD DE INFANTIL/PREESCOLAR
1 MAESTRO DE INFANTIL/PREESCOLAR
5 UNIDADES DE PRIM. CICLO/C.MED.
3 UNIDADES DE CICLO SUPERIOR
6 MAESTROS PRIM.CICLO/CICLO MED.
1 MAESTRO FILOLOGIA INGLES
1 MAESTRO MATEMATICAS/C.NATURA.
1 MAESTRO CIENCIAS SOCIALES
1 MAESTRO EDUCACION FISICA
2 UNID./MAES. APOYO INTEGR. P.T.

MUNICIPIO: SEVILLA
LOCALIDAD: SEVILLA
CODIGO DE CENTRO: 41010149
NOMBRE: COLEGIO PUBLICO E.G.B.
JUAN DE LA CUEVA (344)
DOMICILIO: GRAL.ALARCON DE L.-BDA.STA AURELIA
REGIMEN DE PROVISION: ORDINARIO
CREACIONES: 1 UNIDAD DE INFANTIL/PREESCOLAR
1 MAESTRO DE INFANTIL/PREESCOLAR
SUPRESIONES: 2 UNIDADES DE CICLO SUPERIOR
1 MAESTRO FILOLOGIA FRANCES
1 MAESTRO MATEMATICAS/C.NATURA.
COMPOSICION RESULTANTE: 5 UNIDADES INFANTIL/PREESCOLAR
5 MAESTROS INFANTIL/PREESCOLAR
11 UNIDADES DE PRIM. CICLO/C.MED.
9 UNIDADES DE CICLO SUPERIOR
12 MAESTROS PRIM.CICLO/CICLO MED.
2 MAESTROS FILOLOGIA INGLES
1 MAESTRO FILOLOGIA FRANCES
1 MAESTRO FILOLOGIA CASTELLANA
3 MAESTROS MATEMAT./C.NATURAL.
2 MAESTROS CIENCIAS SOCIALES
1 MAESTRO EDUCACION FISICA

MUNICIPIO: SEVILLA
LOCALIDAD: SEVILLA
CODIGO DE CENTRO: 41010599
NOMBRE: COLEGIO PUBLICO E.G.B.
ARRAYANES (318)
DOMICILIO: PARQUE ALCOSA.-AVDA CIUDAD DE CHIVAS
REGIMEN DE PROVISION: ORDINARIO
SUPRESIONES: 1 UNIDAD DE PRIMER CICLO/C.MEDIO
1 UNIDAD DE CICLO SUPERIOR
1 MAESTRO DE PRIM. CICLO/C.MEDIO
1 MAESTRO MATEMATICAS/C.NATURA.
COMPOSICION RESULTANTE: 13 UNIDADES DE PRIM. CICLO/C.MED.
9 UNIDADES DE CICLO SUPERIOR
14 MAESTROS PRIM.CICLO/CICLO MED.
2 MAESTROS FILOLOGIA INGLES
1 MAESTRO FILOLOGIA FRANCES
1 MAESTRO FILOLOGIA CASTELLANA
3 MAESTROS MATEMAT./C.NATURAL.
2 MAESTROS CIENCIAS SOCIALES
1 MAESTRO EDUCACION FISICA
3 UNID./MAES. APOYO INTEGR. P.T.
1 UNID./MAES. APOYO INTEGR. A.L.

MUNICIPIO: SEVILLA
LOCALIDAD: SEVILLA
CODIGO DE CENTRO: 41010654
NOMBRE: COLEGIO PUBLICO E.G.B.
PINOFLORES (366)
DOMICILIO: BARRIADA DE PINOFLORES
REGIMEN DE PROVISION: ORDINARIO
SUPRESIONES: 2 UNIDADES DE CICLO SUPERIOR
1 MAESTRO FILOLOGIA CASTELLANA
1 MAESTRO CIENCIAS SOCIALES
COMPOSICION RESULTANTE: 9 UNIDADES DE PRIM. CICLO/C.MED.
7 UNIDADES DE CICLO SUPERIOR
10 MAESTROS PRIM.CICLO/CICLO MED.
2 MAESTROS FILOLOGIA INGLES
1 MAESTRO FILOLOGIA FRANCES
3 MAESTROS MATEMAT./C.NATURAL.
1 MAESTRO CIENCIAS SOCIALES
1 MAESTRO EDUCACION FISICA

MUNICIPIO: SEVILLA
LOCALIDAD: SEVILLA
CODIGO DE CENTRO: 41010666
NOMBRE: COLEGIO PUBLICO E.G.B.
MARIANA DE PINEDA (355)
DOMICILIO: PARQUE LAS NACIONES S/N BAJO
REGIMEN DE PROVISION: ORDINARIO
CREACIONES: 1 MAESTRO DE EDUCACION MUSICAL
SUPRESIONES: 1 MAESTRO CIENCIAS SOCIALES
COMPOSICION RESULTANTE: 2 UNIDADES INFANTIL/PREESCOLAR
2 MAESTROS INFANTIL/PREESCOLAR
12 UNIDADES DE PRIM. CICLO/C.MED.
11 UNIDADES DE CICLO SUPERIOR
13 MAESTROS PRIM.CICLO/CICLO MED.
2 MAESTROS FILOLOGIA INGLES
2 MAESTROS FILOLOGIA FRANCES
1 MAESTRO FILOLOGIA CASTELLANA
4 MAESTROS MATEMAT./C.NATURAL.
1 MAESTRO CIENCIAS SOCIALES
1 MAESTRO EDUCACION FISICA
1 MAESTRO DE EDUCACION MUSICAL
1 UNID./MAES. APOYO INTEGR. P.T.
2 UNID./MAES. APOYO INTEGR. A.L.

MUNICIPIO: SEVILLA
LOCALIDAD: SEVILLA
CODIGO DE CENTRO: 41010678
NOMBRE: COLEGIO PUBLICO E.G.B.

ORTIZ DE ZUÑIGA (359)
DOMICILIO: AVDA. RAMON Y CAJAL S/N
REGIMEN DE PROVISION: ORDINARIO
CREACIONES: 1 MAESTRO DE EDUCACION MUSICAL
SUPRESIONES: 1 MAESTRO DE PRIM. CICLO/C.MEDIO
COMPOSICION RESULTANTE: 17 UNIDADES DE PRIM. CICLO/C.MED.
14 UNIDADES DE CICLO SUPERIOR
17 MAESTROS PRIM.CICLO/CICLO MED.
2 MAESTROS FILOLOGIA INGLES
2 MAESTROS FILOLOGIA FRANCES
2 MAESTROS FILOLOGIA CASTELLA.
5 MAESTROS MATEMAT./C.NATURAL.
2 MAESTROS CIENCIAS SOCIALES
2 MAESTROS EDUCACION FISICA
1 MAESTRO DE EDUCACION MUSICAL
3 UNID./MAES. APOYO INTEGR. P.T.
1 UNID./MAES. APOYO INTEGR. A.L.

MUNICIPIO: SEVILLA
LOCALIDAD: SEVILLA
CODIGO DE CENTRO: 41601531
NOMBRE: COLEGIO PUBLICO E.G.B.
(309) (AVERROES)
DOMICILIO: FERNANDO CORRAL S/N PARQ.ALCOSA
REGIMEN DE PROVISION: ORDINARIO
SUPRESIONES: 1 UNIDAD DE PRIMER CICLO/C.MEDIO
1 UNIDAD DE CICLO SUPERIOR
1 MAESTRO DE PRIM. CICLO/C.MEDIO
1 MAESTRO CIENCIAS SOCIALES
COMPOSICION RESULTANTE: 6 UNIDADES DE PRIM. CICLO/C.MED.
8 UNIDADES DE CICLO SUPERIOR
7 MAESTROS PRIM.CICLO/CICLO MED.
2 MAESTROS FILOLOGIA INGLES
1 MAESTRO FILOLOGIA FRANCES
1 MAESTRO FILOLOGIA CASTELLANA
3 MAESTROS MATEMAT./C.NATURAL.
1 MAESTRO CIENCIAS SOCIALES
1 MAESTRO EDUCACION FISICA
1 UNID./MAES. APOYO INTEGR. P.T.

MUNICIPIO: SEVILLA
LOCALIDAD: SEVILLA
CODIGO DE CENTRO: 41601553
NOMBRE: COLEGIO PUBLICO E.G.B.
(304) (PABLO RUIZ PICASSO)
DOMICILIO: CORRAL BARQUILLERO S/N
REGIMEN DE PROVISION: ORDINARIO
SUPRESIONES: 1 UNIDAD DE CICLO SUPERIOR
1 MAESTRO FILOLOGIA FRANCES
COMPOSICION RESULTANTE: 10 UNIDADES DE PRIM. CICLO/C.MED.
10 UNIDADES DE CICLO SUPERIOR
11 MAESTROS PRIM.CICLO/CICLO MED.
2 MAESTROS FILOLOGIA INGLES
1 MAESTRO FILOLOGIA FRANCES
1 MAESTRO FILOLOGIA CASTELLANA
4 MAESTROS MATEMAT./C.NATURAL.
2 MAESTROS CIENCIAS SOCIALES
1 MAESTRO EDUCACION FISICA
1 UNID./MAES. EE ESP. PED.TERAP.

MUNICIPIO: SEVILLA
LOCALIDAD: SEVILLA
CODIGO DE CENTRO: 41601701
NOMBRE: COLEGIO PUBLICO E.G.B.
AL-ANDALUS (443)
DOMICILIO: ARROYO ,107
REGIMEN DE PROVISION: ORDINARIO
CREACIONES: 1 MAESTRO DE EDUCACION MUSICAL
SUPRESIONES: 1 MAESTRO DE PRIM. CICLO/C.MEDIO
COMPOSICION RESULTANTE: 11 UNIDADES DE PRIM. CICLO/C.MED.
11 UNIDADES DE CICLO SUPERIOR
11 MAESTROS PRIM.CICLO/CICLO MED.
2 MAESTROS FILOLOGIA INGLES
2 MAESTROS FILOLOGIA FRANCES
1 MAESTRO FILOLOGIA CASTELLANA
4 MAESTROS MATEMAT./C.NATURAL.
2 MAESTROS CIENCIAS SOCIALES
1 MAESTRO EDUCACION FISICA
1 MAESTRO DE EDUCACION MUSICAL
1 UNID./MAES. APOYO INTEGR. P.T.

MUNICIPIO: SEVILLA
LOCALIDAD: SEVILLA
CODIGO DE CENTRO: 41601711
NOMBRE: COLEGIO PUBLICO E.G.B.
NTRA.SRA. DEL AGUILA (440)
DOMICILIO: BDA. NUESTRA SRA DEL AGUILA
REGIMEN DE PROVISION: ORDINARIO
CREACIONES: 1 UNID./MAES. APOYO INTEGR. A.L.
SUPRESIONES: 1 UNID./MAES. APOYO INTEGR. P.T.
COMPOSICION RESULTANTE: 1 UNIDAD DE INFANTIL/PREESCOLAR
1 MAESTRO DE INFANTIL/PREESCOLAR
10 UNIDADES DE PRIM. CICLO/C.MED.
6 UNIDADES DE CICLO SUPERIOR
11 MAESTROS PRIM.CICLO/CICLO MED.
1 MAESTRO FILOLOGIA INGLES
1 MAESTRO FILOLOGIA FRANCES
1 MAESTRO FILOLOGIA CASTELLANA
2 MAESTROS MATEMAT./C.NATURAL.
1 MAESTRO CIENCIAS SOCIALES
1 MAESTRO EDUCACION FISICA
1 UNID./MAES. APOYO INTEGR. P.T.
1 UNID./MAES. APOYO INTEGR. A.L.

MUNICIPIO: SEVILLA

LOCALIDAD: SEVILLA
CODIGO DE CENTRO: 41601723
NOMBRE: COLEGIO PUBLICO E.G.B.
ANGEL GANIVET (439)
DOMICILIO: POLIG.AEROPUERTO SEVILLA ESTE-SECTOR 21
REGIMEN DE PROVISION: ORDINARIO
CREACIONES: 1 UNIDAD DE PRIMER CICLO/C.MEDIO
1 UNIDAD DE CICLO SUPERIOR
1 MAESTRO DE PRIM. CICLO/C.MEDIO
1 MAESTRO DE EDUCACION MUSICAL
COMPOSICION RESULTANTE: 3 UNIDADES INFANTIL/PREESCOLAR
3 MAESTROS INFANTIL/PREESCOLAR
8 UNIDADES DE PRIM. CICLO/C.MED.
6 UNIDADES DE CICLO SUPERIOR
9 MAESTROS PRIM.CICLO/CICLO MED.
1 MAESTRO FILOLOGIA INGLES
1 MAESTRO FILOLOGIA FRANCES
2 MAESTROS MATEMAT./C.NATURAL.
1 MAESTRO CIENCIAS SOCIALES
1 MAESTRO EDUCACION FISICA
1 MAESTRO DE EDUCACION MUSICAL

MUNICIPIO: SEVILLA
LOCALIDAD: SEVILLA
CODIGO DE CENTRO: 41601838
NOMBRE: COLEGIO PUBLICO E.G.B.
IGNACIO SANCHEZ MEJIAS (438)
DOMICILIO: ESTRELLA POLAR S/N BDA. PINO MONTANO
REGIMEN DE PROVISION: ORDINARIO
CREACIONES: 1 MAESTRO DE EDUCACION MUSICAL
SUPRESIONES: 1 MAESTRO CIENCIAS SOCIALES
COMPOSICION RESULTANTE: 4 UNIDADES INFANTIL/PREESCOLAR
4 MAESTROS INFANTIL/PREESCOLAR
14 UNIDADES DE PRIM. CICLO/C.MED.
9 UNIDADES DE CICLO SUPERIOR
15 MAESTROS PRIM.CICLO/CICLO MED.
2 MAESTROS FILOLOGIA INGLES
1 MAESTRO FILOLOGIA FRANCES
1 MAESTRO FILOLOGIA CASTELLANA
3 MAESTROS MATEMAT./C.NATURAL.
1 MAESTRO CIENCIAS SOCIALES
1 MAESTRO EDUCACION FISICA
1 MAESTRO DE EDUCACION MUSICAL
1 UNID./MAES. EE ESP. PED.TERAP.
1 UNID./MAES. APOYO INTEGR. P.T.
1 UNID./MAES. APOYO INTEGR. A.L.

MUNICIPIO: SEVILLA
LOCALIDAD: SEVILLA
CODIGO DE CENTRO: 41602004
NOMBRE: COLEGIO PUBLICO E.G.B.
HISPALIS (460)
DOMICILIO: 1.FASE PLG.AEROPUERTO.SEVILLA ESTE JAR.
REGIMEN DE PROVISION: ORDINARIO
CREACIONES: 1 UNIDAD DE CICLO SUPERIOR
1 MAESTRO DE EDUCACION MUSICAL
SUPRESIONES: 1 UNIDAD DE PRIMER CICLO/C.MEDIO
1 MAESTRO DE PRIM. CICLO/C.MEDIO
COMPOSICION RESULTANTE: 2 UNIDADES INFANTIL/PREESCOLAR
2 MAESTROS INFANTIL/PREESCOLAR
10 UNIDADES DE PRIM. CICLO/C.MED.
9 UNIDADES DE CICLO SUPERIOR
11 MAESTROS PRIM.CICLO/CICLO MED.
2 MAESTROS FILOLOGIA INGLES
1 MAESTRO FILOLOGIA FRANCES
1 MAESTRO FILOLOGIA CASTELLANA
3 MAESTROS MATEMAT./C.NATURAL.
1 MAESTRO CIENCIAS SOCIALES
1 MAESTRO EDUCACION FISICA
1 MAESTRO DE EDUCACION MUSICAL

MUNICIPIO: SEVILLA
LOCALIDAD: SEVILLA
CODIGO DE CENTRO: 41602028
NOMBRE: COLEGIO PUBLICO E.G.B.
JUAN DE MAIRENA (461)
DOMICILIO: PARQUE DE MIRAFLORES(BDA. SAN DIEGO S/N)
REGIMEN DE PROVISION: ORDINARIO
CREACIONES: 1 UNIDAD DE INFANTIL/PREESCOLAR
1 MAESTRO DE INFANTIL/PREESCOLAR
1 UNIDAD DE PRIMER CICLO/C.MEDIO
1 MAESTRO DE PRIM. CICLO/C.MEDIO
SUPRESIONES: 1 UNIDAD DE CICLO SUPERIOR
1 MAESTRO MATEMATICAS/C.NATURA.
COMPOSICION RESULTANTE: 5 UNIDADES INFANTIL/PREESCOLAR
5 MAESTROS INFANTIL/PREESCOLAR
8 UNIDADES DE PRIM. CICLO/C.MED.
4 UNIDADES DE CICLO SUPERIOR
7 MAESTROS PRIM.CICLO/CICLO MED.
1 MAESTRO FILOLOGIA INGLES
1 MAESTRO FILOLOGIA FRANCES
1 MAESTRO MATEMATICAS/C.NATURA.
1 MAESTRO CIENCIAS SOCIALES
1 MAESTRO EDUCACION FISICA
1 UNID./MAES. EE ESP. PED.TERAP.

MUNICIPIO: SEVILLA
LOCALIDAD: SEVILLA
CODIGO DE CENTRO: 41602429
NOMBRE: COLEGIO PUBLICO E.G.B.
MARIA ZAMBRANO (482)
DOMICILIO: C/ ESTRELLA SIRIO, 6. PINO MONTANO
REGIMEN DE PROVISION: ORDINARIO
CREACIONES: 2 UNIDADES DE CICLO SUPERIOR
1 MAESTRO FILOLOGIA INGLES
1 MAESTRO DE EDUCACION MUSICAL

```
COMPOSICION RESULTANTE: 17 UNIDADES DE PRIM. CICLO/C.MED.
                         8 UNIDADES DE CICLO SUPERIOR
                        18 MAESTROS PRIM.CICLO/CICLO MED.
                         2 MAESTROS FILOLOGIA INGLES
                         1 MAESTRO FILOLOGIA FRANCES
                         1 MAESTRO FILOLOGIA CASTELLANA
                         3 MAESTROS MATEMAT./C.NATURAL.
                         1 MAESTRO CIENCIAS SOCIALES
                         1 MAESTRO EDUCACION FISICA
                         1 MAESTRO DE EDUCACION MUSICAL
                         1 UNID./MAES. APOYO INTEGR. P.T.


MUNICIPIO: SEVILLA
LOCALIDAD: SEVILLA
CODIGO DE CENTRO: 41802430
NOMBRE: COLEGIO PUBLICO E.G.B.
        (AEROPUERTO III) (484)
DOMICILIO: BAD.LOS ANGELES._POLG.AEROPUERTO
REGIMEN DE PROVISION: ORDINARIO
CREACIONES:   1 UNIDAD DE PRIMER CICLO/C.MEDIO
              1 MAESTRO DE EDUCACION MUSICAL
SUPRESIONES:  1 UNIDAD DE INFANTIL/PREESCOLAR
              1 MAESTRO DE INFANTIL/PREESCOLAR
COMPOSICION RESULTANTE:  3 UNIDADES  INFANTIL/PREESCOLAR
                         3 MAESTROS   INFANTIL/PREESCOLAR
                        10 UNIDADES DE PRIM. CICLO/C.MED.
                         8 UNIDADES DE CICLO SUPERIOR
                        10 MAESTROS PRIM.CICLO/CICLO MED.
                         1 MAESTRO FILOLOGIA INGLES
                         1 MAESTRO FILOLOGIA FRANCES
                         1 MAESTRO FILOLOGIA CASTELLANA
                         2 MAESTROS MATEMAT./C.NATURAL.
                         1 MAESTRO CIENCIAS SOCIALES
                         1 MAESTRO EDUCACION FISICA
                         1 MAESTRO DE EDUCACION MUSICAL
                         1 UNID./MAES. APOYO INTEGR. P.T.
                         1 UNID./MAES. APOYO INTEGR. A.L.


MUNICIPIO: SEVILLA
LOCALIDAD: SEVILLA
CODIGO DE CENTRO: 41004854
NOMBRE: CENTRO PUBLICO DE PREESCOLAR
        NIÑO JESUS (283)
DOMICILIO: BDA. JUAN XXIII
REGIMEN DE PROVISION: ORDINARIO
DESGLOSES: AL COLEGIO PUBLICO E.G.B.
           JUAN XXIII (346)
           41004599, DE SEVILLA
            1 UNIDAD DE INFANTIL/PREESCOLAR
            1 MAESTRO DE INFANTIL/PREESCOLAR
 DESAPARECE COMO TAL


MUNICIPIO: SEVILLA
LOCALIDAD: SEVILLA
CODIGO DE CENTRO: 41009342
NOMBRE: CENTRO PUBLICO DE PREESCOLAR
        STA.LUISA DE MARILLAC (INAS) (300)
DOMICILIO: BDA.DE SAN DIEGO
REGIMEN DE PROVISION: ORDINARIO
SUPRESIONES:  2 UNIDADES  INFANTIL/PREESCOLAR
              2 MAESTROS   INFANTIL/PREESCOLAR
 DESAPARECE COMO TAL


MUNICIPIO: SEVILLA
LOCALIDAD: SEVILLA
CODIGO DE CENTRO: 41009950
NOMBRE: CENTRO PUBLICO DE E.E.
        ABEN BASSO (278) PARAL.CEREBRALES
DOMICILIO: AVD. DE JEREZ - PINEDA KM.547 C.CADIZ
REGIMEN DE PROVISION: ORDINARIO
CREACIONES:   1 UNID./MAES. EE ESP. PED.TERAP.
COMPOSICION RESULTANTE: 12 UNID./MAES. EE ESP. PED.TERAP.
                         2 UNID./MAES. EE ESP. AUD. LENG.


MUNICIPIO: SEVILLA
LOCALIDAD: SEVILLA
CODIGO DE CENTRO: 41007229
NOMBRE: COLG.PUBLICO EGB (CAEP)
        MANUEL ALTOLAGUIRRE (351)
DOMICILIO: ESTRELLA DE LOS MARES_POL.SUR
REGIMEN DE PROVISION: ORDINARIO
CREACIONES:   1 MAESTRO DE EDUCACION MUSICAL
SUPRESIONES:  1 MAESTRO FILOLOGIA CASTELLANA
COMPOSICION RESULTANTE:  2 UNIDADES  INFANTIL/PREESCOLAR
                         2 MAESTROS   INFANTIL/PREESCOLAR
                        13 UNIDADES DE PRIM. CICLO/C.MED.
                         8 UNIDADES DE CICLO SUPERIOR
                        14 MAESTROS PRIM.CICLO/CICLO MED.
                         2 MAESTROS FILOLOGIA INGLES
                         1 MAESTRO FILOLOGIA FRANCES
                         3 MAESTROS MATEMAT./C.NATURAL.
                         1 MAESTRO CIENCIAS SOCIALES
                         1 MAESTRO EDUCACION FISICA
                         1 MAESTRO DE EDUCACION MUSICAL
                         2 MAESTROS APOYO A CICLOS


MUNICIPIO: SEVILLA
LOCALIDAD: SEVILLA
CODIGO DE CENTRO: 41007308
NOMBRE: COLG.PUBLICO EGB (CAEP)
        ADRIANO DEL VALLE (312)
DOMICILIO: AZORIN S/N - BDA. DE LA PLATA
REGIMEN DE PROVISION: ORDINARIO
CREACIONES:   1 MAESTRO DE EDUCACION MUSICAL
```

SUPRESIONES: 1 UNIDAD DE PRIMER CICLO/C.MEDIO
1 MAESTRO DE PRIM. CICLO/C.MEDIO
1 MAESTRO FILOLOGIA CASTELLANA
COMPOSICION RESULTANTE: 5 UNIDADES INFANTIL/PREESCOLAR
5 MAESTROS INFANTIL/PREESCOLAR
12 UNIDADES DE PRIM. CICLO/C.MED.
9 UNIDADES DE CICLO SUPERIOR
13 MAESTROS PRIM.CICLO/CICLO MED.
2 MAESTROS FILOLOGIA INGLES
1 MAESTRO FILOLOGIA FRANCES
3 MAESTROS MATEMAT./C.NATURAL.
2 MAESTROS CIENCIAS SOCIALES
1 MAESTRO EDUCACION FISICA
1 MAESTRO DE EDUCACION MUSICAL
1 UNID./MAES. EE ESP. PED.TERAP.
1 UNID./MAES. APOYO INTEGR. A.L.
2 MAESTROS APOYO A CICLOS

MUNICIPIO: SEVILLA
LOCALIDAD: SEVILLA
CODIGO DE CENTRO: 41007370
NOMBRE: COLG.PUBLICO EGB (CAEP)
VICENTE ALEIXANDRE (391)
DOMICILIO: AVDA. LETANIAS S/N-POLIGONO SUR
REGIMEN DE PROVISION: ORDINARIO
CREACIONES: 1 MAESTRO DE EDUCACION MUSICAL
SUPRESIONES: 1 MAESTRO DE PRIM. CICLO/C.MEDIO
COMPOSICION RESULTANTE: 3 UNIDADES INFANTIL/PREESCOLAR
3 MAESTROS INFANTIL/PREESCOLAR
10 UNIDADES DE PRIM. CICLO/C.MED.
6 UNIDADES DE CICLO SUPERIOR
10 MAESTROS PRIM.CICLO/CICLO MED.
1 MAESTRO FILOLOGIA INGLES
1 MAESTRO FILOLOGIA FRANCES
1 MAESTRO FILOLOGIA CASTELLANA
2 MAESTROS MATEMAT./C.NATURAL.
1 MAESTRO CIENCIAS SOCIALES
1 MAESTRO EDUCACION FISICA
1 MAESTRO DE EDUCACION MUSICAL
1 UNID./MAES. EE ESP. PED.TERAP.
2 MAESTROS APOYO A CICLOS

MUNICIPIO: SEVILLA
LOCALIDAD: SEVILLA
CODIGO DE CENTRO: 41008571
NOMBRE: COLG.PUBLICO EGB (CAEP)
ANDALUCIA (314)
DOMICILIO: LUIS ORTIZ MUÑOZ-PARC.E-2(POLG.SUR)
REGIMEN DE PROVISION: ORDINARIO
CREACIONES: 1 UNIDAD DE INFANTIL/PREESCOLAR
1 MAESTRO DE INFANTIL/PREESCOLAR
SUPRESIONES: 1 UNIDAD DE PRIMER CICLO/C.MEDIO
1 MAESTRO DE PRIM. CICLO/C.MEDIO
COMPOSICION RESULTANTE: 2 UNIDADES INFANTIL/PREESCOLAR
2 MAESTROS INFANTIL/PREESCOLAR
11 UNIDADES DE PRIM. CICLO/C.MED.
9 UNIDADES DE CICLO SUPERIOR
12 MAESTROS PRIM.CICLO/CICLO MED.
2 MAESTROS FILOLOGIA INGLES
1 MAESTRO FILOLOGIA FRANCES
1 MAESTRO FILOLOGIA CASTELLANA
3 MAESTROS MATEMAT./C.NATURAL.
2 MAESTROS CIENCIAS SOCIALES
1 MAESTRO EDUCACION FISICA
1 UNID./MAES. APOYO INTEGR. P.T.
1 UNID./MAES. APOYO INTEGR. A.L.
2 MAESTROS APOYO A CICLOS

MUNICIPIO: SEVILLA
LOCALIDAD: SEVILLA
CODIGO DE CENTRO: 41008581
NOMBRE: COLG.PUBLICO EGB (CAEP)
MANUEL GIMENEZ FERNANDEZ (353)
DOMICILIO: LUIS ORTIZ MUÑOZ PARC.E-1 (Pg. SUR)
REGIMEN DE PROVISION: ORDINARIO
SUPRESIONES: 1 UNIDAD DE PRIMER CICLO/C.MEDIO
1 MAESTRO DE PRIM. CICLO/C.MEDIO
COMPOSICION RESULTANTE: 3 UNIDADES INFANTIL/PREESCOLAR
3 MAESTROS INFANTIL/PREESCOLAR
12 UNIDADES DE PRIM. CICLO/C.MED.
8 UNIDADES DE CICLO SUPERIOR
13 MAESTROS PRIM.CICLO/CICLO MED.
2 MAESTROS FILOLOGIA INGLES
1 MAESTRO FILOLOGIA FRANCES
1 MAESTRO FILOLOGIA CASTELLANA
3 MAESTROS MATEMAT./C.NATURAL.
1 MAESTRO CIENCIAS SOCIALES
1 MAESTRO EDUCACION FISICA
1 UNID./MAES. EE ESP. PED.TERAP.
2 MAESTROS APOYO A CICLOS

MUNICIPIO: SEVILLA
LOCALIDAD: SEVILLA
CODIGO DE CENTRO: 41009329
NOMBRE: COLG.PUBLICO EGB (CAEP)
FRAY BARTOLOME CASAS (332)
DOMICILIO: AVD.L.ORTIZ MUÑOZ_P.SUR P.E_3
REGIMEN DE PROVISION: ORDINARIO
SUPRESIONES: 1 UNIDAD DE PRIMER CICLO/C.MEDIO
1 MAESTRO DE PRIM. CICLO/C.MEDIO
COMPOSICION RESULTANTE: 7 UNIDADES DE PRIM. CICLO/C.MED.
6 UNIDADES DE CICLO SUPERIOR
8 MAESTROS PRIM.CICLO/CICLO MED.
1 MAESTRO FILOLOGIA INGLES
1 MAESTRO FILOLOGIA FRANCES
1 MAESTRO FILOLOGIA CASTELLANA

2 MAESTROS MATEMAT./C.NATURAL.
1 MAESTRO CIENCIAS SOCIALES
1 MAESTRO EDUCACION FISICA
1 UNID./MAES. EE ESP. PED.TERAP.
2 MAESTROS APOYO A CICLOS

MUNICIPIO: SEVILLA
LOCALIDAD: SEVILLA
CODIGO DE CENTRO: 41008688
NOMBRE: COLG.PUBLICO EGB (CAEP)
SAN JOSE DE PALMETE (378)
DOMICILIO: BDA.S.J.DE PALMETE(LA DOCTORA)
REGIMEN DE PROVISION: ORDINARIO
SUPRESIONES: 1 UNIDAD DE CICLO SUPERIOR
1 MAESTRO FILOLOGIA CASTELLANA
COMPOSICION RESULTANTE: 4 UNIDADES INFANTIL/PREESCOLAR
4 MAESTROS INFANTIL/PREESCOLAR
14 UNIDADES DE PRIM. CICLO/C.MED.
11 UNIDADES DE CICLO SUPERIOR
15 MAESTROS PRIM.CICLO/CICLO MED.
2 MAESTROS FILOLOGIA INGLES
2 MAESTROS FILOLOGIA FRANCES
1 MAESTRO FILOLOGIA CASTELLANA
4 MAESTROS MATEMAT./C.NATURAL.
2 MAESTROS CIENCIAS SOCIALES
1 MAESTRO EDUCACION FISICA
1 UNID./MAES. EE ESP. PED.TERAP.
1 UNID./MAES. APOYO INTEGR. P.T.
3 MAESTROS APOYO A CICLOS

MUNICIPIO: SEVILLA
LOCALIDAD: SEVILLA
CODIGO DE CENTRO: 41601991
NOMBRE: COLG.PUBLICO EGB (CAEP)
(459) (PAZ Y AMISTAD)
DOMICILIO: AVDA. DE LA PAZ 111; (POLIGONO SUR)
REGIMEN DE PROVISION: ORDINARIO
SUPRESIONES: 2 UNIDADES DE PRIM. CICLO/C.MED.
2 MAESTROS PRIM.CICLO/CICLO MED.
COMPOSICION RESULTANTE: 2 UNIDADES INFANTIL/PREESCOLAR
2 MAESTROS INFANTIL/PREESCOLAR
8 UNIDADES DE PRIM. CICLO/C.MED.
7 UNIDADES DE CICLO SUPERIOR
8 MAESTROS PRIM.CICLO/CICLO MED.
1 MAESTRO FILOLOGIA INGLES
1 MAESTRO FILOLOGIA FRANCES
1 MAESTRO FILOLOGIA CASTELLANA
3 MAESTROS MATEMAT./C.NATURAL.
1 MAESTRO CIENCIAS SOCIALES
1 MAESTRO EDUCACION FISICA
1 UNID./MAES. APOYO INTEGR. P.T.
2 MAESTROS APOYO A CICLOS

MUNICIPIO: SEVILLA
LOCALIDAD: TORREBLANCA DE LOS CAÑOS
CODIGO DE CENTRO: 41007527
NOMBRE: COLEGIO PUBLICO E.G.B.
CARLOS V (396)
DOMICILIO: CAMAS_BDA. TORREBLANCA
REGIMEN DE PROVISION: ORDINARIO
SUPRESIONES: 1 UNIDAD DE PRIMER CICLO/C.MEDIO
1 MAESTRO DE PRIM. CICLO/C.MEDIO
COMPOSICION RESULTANTE: 4 UNIDADES INFANTIL/PREESCOLAR
4 MAESTROS INFANTIL/PREESCOLAR
11 UNIDADES DE PRIM. CICLO/C.MED.
9 UNIDADES DE CICLO SUPERIOR
12 MAESTROS PRIM.CICLO/CICLO MED.
2 MAESTROS FILOLOGIA INGLES
1 MAESTRO FILOLOGIA FRANCES
1 MAESTRO FILOLOGIA CASTELLANA
3 MAESTROS MATEMAT./C.NATURAL.
2 MAESTROS CIENCIAS SOCIALES
1 MAESTRO EDUCACION FISICA
1 UNID./MAES. APOYO INTEGR. P.T.

MUNICIPIO: SEVILLA
LOCALIDAD: TORREBLANCA DE LOS CAÑOS
CODIGO DE CENTRO: 41009548
NOMBRE: COLEGIO PUBLICO E.G.B.
PRINCIPE DE ASTURIAS (399)
DOMICILIO: PRINCIPE DE ASTURIAS S/N
REGIMEN DE PROVISION: ORDINARIO
CREACIONES: 1 UNIDAD DE INFANTIL/PREESCOLAR
1 MAESTRO DE INFANTIL/PREESCOLAR
SUPRESIONES: 1 UNIDAD DE PRIMER CICLO/C.MEDIO
1 MAESTRO DE PRIM. CICLO/C.MEDIO
COMPOSICION RESULTANTE: 3 UNIDADES INFANTIL/PREESCOLAR
3 MAESTROS INFANTIL/PREESCOLAR
7 UNIDADES DE PRIM. CICLO/C.MED.
5 UNIDADES DE CICLO SUPERIOR
8 MAESTROS PRIM.CICLO/CICLO MED.
1 MAESTRO FILOLOGIA INGLES
1 MAESTRO FILOLOGIA FRANCES
2 MAESTROS MATEMAT./C.NATURAL.
1 MAESTRO CIENCIAS SOCIALES
1 MAESTRO EDUCACION FISICA
1 UNID./MAES. APOYO INTEGR. P.T.

MUNICIPIO: SEVILLA
LOCALIDAD: TORREBLANCA DE LOS CAÑOS
CODIGO DE CENTRO: 41007552
NOMBRE: COLG.PUBLICO EGB (CAEP)
VELEZ DE GUEVARA (401)
DOMICILIO: TORREGROSA S/N
REGIMEN DE PROVISION: ORDINARIO
SUPRESIONES: 1 UNIDAD DE PRIMER CICLO/C.MEDIO

1 MAESTRO DE PRIM. CICLO/C.MEDIO
COMPOSICION RESULTANTE: 4 UNIDADES INFANTIL/PREESCOLAR
4 MAESTROS INFANTIL/PREESCOLAR
12 UNIDADES DE PRIM. CICLO/C.MED.
8 UNIDADES DE CICLO SUPERIOR
13 MAESTROS PRIM.CICLO/CICLO MED.
2 MAESTROS FILOLOGIA INGLES
1 MAESTRO FILOLOGIA FRANCES
1 MAESTRO FILOLOGIA CASTELLANA
3 MAESTROS MATEMAT./C.NATURAL.
1 MAESTRO CIENCIAS SOCIALES
1 MAESTRO EDUCACION FISICA
2 UNID./MAES. APOYO INTEGR. P.T.
1 MAESTRO APOYO A CICLOS

MUNICIPIO: TOCINA
LOCALIDAD: ROSALES (LOS)
CODIGO DE CENTRO: 41007621
NOMBRE: COLEGIO PUBLICO E.G.B.
MENENDEZ PIDAL (402)
DOMICILIO: SAN ISIDRO S/N
REGIMEN DE PROVISION: ORDINARIO
CREACIONES: 1 UNIDAD DE CICLO SUPERIOR
1 MAESTRO DE EDUCACION MUSICAL
SUPRESIONES: 1 UNIDAD DE PRIMER CICLO/C.MEDIO
1 MAESTRO DE PRIM. CICLO/C.MEDIO
COMPOSICION RESULTANTE: 4 UNIDADES INFANTIL/PREESCOLAR
4 MAESTROS INFANTIL/PREESCOLAR
12 UNIDADES DE PRIM. CICLO/C.MED.
9 UNIDADES DE CICLO SUPERIOR
13 MAESTROS PRIM.CICLO/CICLO MED.
2 MAESTROS FILOLOGIA INGLES
1 MAESTRO FILOLOGIA FRANCES
1 MAESTRO FILOLOGIA CASTELLANA
3 MAESTROS MATEMAT./C.NATURAL.
1 MAESTRO CIENCIAS SOCIALES
1 MAESTRO EDUCACION FISICA
1 MAESTRO DE EDUCACION MUSICAL
1 UNID./MAES. APOYO INTEGR. P.T.

MUNICIPIO: TOMARES
LOCALIDAD: TOMARES
CODIGO DE CENTRO: 41008830
NOMBRE: COLEGIO PUBLICO E.G.B.
JUAN RAMON JIMENEZ (405)
DOMICILIO: BDA. DE PERALTA S/N
REGIMEN DE PROVISION: ORDINARIO
CREACIONES: 1 UNIDAD DE CICLO SUPERIOR
1 MAESTRO FILOLOGIA INGLES
SUPRESIONES: 1 UNIDAD DE PRIMER CICLO/C.MEDIO
1 MAESTRO DE PRIM. CICLO/C.MEDIO
COMPOSICION RESULTANTE: 2 UNIDADES INFANTIL/PREESCOLAR
2 MAESTROS INFANTIL/PREESCOLAR
11 UNIDADES DE PRIM. CICLO/C.MED.
8 UNIDADES DE CICLO SUPERIOR
12 MAESTROS PRIM.CICLO/CICLO MED.
2 MAESTROS FILOLOGIA INGLES
1 MAESTRO FILOLOGIA FRANCES
1 MAESTRO FILOLOGIA CASTELLANA
3 MAESTROS MATEMAT./C.NATURAL.
1 MAESTRO CIENCIAS SOCIALES
1 MAESTRO EDUCACION FISICA
1 UNID./MAES. APOYO INTEGR. P.T.

MUNICIPIO: TOMARES
LOCALIDAD: TOMARES
CODIGO DE CENTRO: 41010617
NOMBRE: COLEGIO PUBLICO E.G.B.
(404) (MENENDEZ PELAYO)
DOMICILIO: URB. ALTAMIRA
REGIMEN DE PROVISION: ORDINARIO
CREACIONES: 1 UNIDAD DE CICLO SUPERIOR
1 MAESTRO FILOLOGIA INGLES
SUPRESIONES: 1 UNIDAD DE PRIMER CICLO/C.MEDIO
1 MAESTRO DE PRIM. CICLO/C.MEDIO
COMPOSICION RESULTANTE: 11 UNIDADES DE PRIM. CICLO/C.MED.
8 UNIDADES DE CICLO SUPERIOR
12 MAESTROS PRIM.CICLO/CICLO MED.
2 MAESTROS FILOLOGIA INGLES
1 MAESTRO FILOLOGIA FRANCES
1 MAESTRO FILOLOGIA CASTELLANA
3 MAESTROS MATEMAT./C.NATURAL.
1 MAESTRO CIENCIAS SOCIALES
1 MAESTRO EDUCACION FISICA

MUNICIPIO: UMBRETE
LOCALIDAD: UMBRETE
CODIGO DE CENTRO: 41007680
NOMBRE: COLEGIO PUBLICO E.G.B.
INSPECTOR RUPERTO ESCOBAR (407)
DOMICILIO: RIO QUEMA S/N
REGIMEN DE PROVISION: ORDINARIO
CREACIONES: 1 UNIDAD DE PRIMER CICLO/C.MEDIO
1 MAESTRO DE PRIM. CICLO/C.MEDIO
SUPRESIONES: 1 UNIDAD DE CICLO SUPERIOR
1 MAESTRO FILOLOGIA CASTELLANA
COMPOSICION RESULTANTE: 2 UNIDADES INFANTIL/PREESCOLAR
2 MAESTROS INFANTIL/PREESCOLAR
8 UNIDADES DE PRIM. CICLO/C.MED.
5 UNIDADES DE CICLO SUPERIOR
9 MAESTROS PRIM.CICLO/CICLO MED.
1 MAESTRO FILOLOGIA INGLES
1 MAESTRO FILOLOGIA FRANCES
2 MAESTROS MATEMAT./C.NATURAL.
1 MAESTRO CIENCIAS SOCIALES
1 MAESTRO EDUCACION FISICA

1 UNID./MAES. EE ESP. PED.TERAP.

MUNICIPIO: UTRERA
LOCALIDAD: UTRERA
CODIGO DE CENTRO: 41007761
NOMBRE: COLEGIO PUBLICO E.G.B.
COCA DE LA PIÑERA (415)
DOMICILIO: COCA DE LA PIÑERA
REGIMEN DE PROVISION: ORDINARIO
CREACIONES: 1 UNIDAD DE CICLO SUPERIOR
1 MAESTRO FILOLOGIA INGLES
1 MAESTRO DE EDUCACION MUSICAL
SUPRESIONES: 1 UNIDAD DE PRIMER CICLO/C.MEDIO
1 MAESTRO DE PRIM. CICLO/C.MEDIO
1 MAESTRO FILOLOGIA CASTELLANA
COMPOSICION RESULTANTE: 11 UNIDADES DE PRIM. CICLO/C.MED.
8 UNIDADES DE CICLO SUPERIOR
12 MAESTROS PRIM.CICLO/CICLO MED.
2 MAESTROS FILOLOGIA INGLES
1 MAESTRO FILOLOGIA FRANCES
3 MAESTROS MATEMAT./C.NATURAL.
1 MAESTRO CIENCIAS SOCIALES
1 MAESTRO EDUCACION FISICA
1 MAESTRO DE EDUCACION MUSICAL
3 UNID./MAES. APOYO INTEGR. P.T.
2 UNID./MAES. APOYO INTEGR. A.L.

MUNICIPIO: UTRERA
LOCALIDAD: UTRERA
CODIGO DE CENTRO: 41007771
NOMBRE: COLEGIO PUBLICO E.G.B.
ELENA CANEL (416)
DOMICILIO: AVDA. GENERAL PRIMO DE RIVERA S/N
REGIMEN DE PROVISION: ORDINARIO
CREACIONES: 1 MAESTRO DE EDUCACION MUSICAL
SUPRESIONES: 1 MAESTRO FILOLOGIA CASTELLANA
TRANSFORMACIONES: 1 UNID./MAES. EE ESP. PED.TERAP
EN: 1 UNID./MAES. APOYO INTEGR. P.T
COMPOSICION RESULTANTE: 3 UNIDADES INFANTIL/PREESCOLAR
3 MAESTROS INFANTIL/PREESCOLAR
10 UNIDADES DE PRIM. CICLO/C.MED.
6 UNIDADES DE CICLO SUPERIOR
11 MAESTROS PRIM.CICLO/CICLO MED.
1 MAESTRO FILOLOGIA INGLES
1 MAESTRO FILOLOGIA FRANCES
2 MAESTROS MATEMAT./C.NATURAL.
1 MAESTRO CIENCIAS SOCIALES
1 MAESTRO EDUCACION FISICA
1 MAESTRO DE EDUCACION MUSICAL
1 UNID./MAES. APOYO INTEGR. P.T.

MUNICIPIO: UTRERA
LOCALIDAD: UTRERA
CODIGO DE CENTRO: 41007783
NOMBRE: COLEGIO PUBLICO E.G.B.
MUÑOZ GRANDES (417)
DOMICILIO: BDA. MUÑOZ GRANDES
REGIMEN DE PROVISION: ORDINARIO
CREACIONES: 1 MAESTRO FILOLOGIA INGLES
SUPRESIONES: 1 MAESTRO FILOLOGIA FRANCES
COMPOSICION RESULTANTE: 1 UNIDAD DE INFANTIL/PREESCOLAR
1 MAESTRO DE INFANTIL/PREESCOLAR
5 UNIDADES DE PRIM. CICLO/C.MED.
3 UNIDADES DE CICLO SUPERIOR
5 MAESTROS PRIM.CICLO/CICLO MED.
1 MAESTRO FILOLOGIA INGLES
1 MAESTRO MATEMATICAS/C.NATURA.
1 MAESTRO CIENCIAS SOCIALES
1 MAESTRO EDUCACION FISICA
OTROS CAMBIOS: N.DENOM. AL-ANDALUS (417)

MUNICIPIO: UTRERA
LOCALIDAD: UTRERA
CODIGO DE CENTRO: 41007795
NOMBRE: COLEGIO PUBLICO E.G.B.
RODRIGO CARO (418)
DOMICILIO: RAMON Y CAJAL, 18
REGIMEN DE PROVISION: ORDINARIO
CREACIONES: 1 MAESTRO DE EDUCACION MUSICAL
SUPRESIONES: 1 MAESTRO MATEMATICAS/C.NATURA.
COMPOSICION RESULTANTE: 2 UNIDADES INFANTIL/PREESCOLAR
2 MAESTROS INFANTIL/PREESCOLAR
10 UNIDADES DE PRIM. CICLO/C.MED.
7 UNIDADES DE CICLO SUPERIOR
11 MAESTROS PRIM.CICLO/CICLO MED.
1 MAESTRO FILOLOGIA INGLES
1 MAESTRO FILOLOGIA FRANCES
1 MAESTRO FILOLOGIA CASTELLANA
2 MAESTROS MATEMAT./C.NATURAL.
1 MAESTRO CIENCIAS SOCIALES
1 MAESTRO EDUCACION FISICA
1 MAESTRO DE EDUCACION MUSICAL
1 UNID./MAES. APOYO INTEGR. P.T.

MUNICIPIO: UTRERA
LOCALIDAD: UTRERA
CODIGO DE CENTRO: 41009421
NOMBRE: CENTRO PUBLICO DE PREESCOLAR
JOSE PEREZ HIDALGO (411)
DOMICILIO: LOS MOLARES S/N -BDA.N.S. DE LA PAZ
REGIMEN DE PROVISION: ORDINARIO
CREACIONES: 1 UNIDAD DE INFANTIL/PREESCOLAR
1 MAESTRO DE INFANTIL/PREESCOLAR
COMPOSICION RESULTANTE: 6 UNIDADES INFANTIL/PREESCOLAR
7 MAESTROS INFANTIL/PREESCOLAR

MUNICIPIO: VALENCINA DE LA CONCEPCION
LOCALIDAD: VALENCINA DE LA CONCEPCION
CODIGO DE CENTRO: 41007931
NOMBRE: COLEGIO PUBLICO E.G.B.
CRISTO REY (421)
DOMICILIO: TRABAJADORES S/N
REGIMEN DE PROVISION: ORDINARIO
SUPRESIONES: 1 UNIDAD DE CICLO SUPERIOR
1 MAESTRO FILOLOGIA CASTELLANA
COMPOSICION RESULTANTE: 2 UNIDADES INFANTIL/PREESCOLAR
2 MAESTROS INFANTIL/PREESCOLAR
6 UNIDADES DE PRIM. CICLO/C.MED.
5 UNIDADES DE CICLO SUPERIOR
7 MAESTROS PRIM.CICLO/CICLO MED.
1 MAESTRO FILOLOGIA INGLES
1 MAESTRO FILOLOGIA FRANCES
2 MAESTROS MATEMAT./C.NATURAL.
1 MAESTRO CIENCIAS SOCIALES
1 MAESTRO EDUCACION FISICA
2 UNID./MAES. APOYO INTEGR. P.T.

MUNICIPIO: VALENCINA DE LA CONCEPCION
LOCALIDAD: VALENCINA DE LA CONCEPCION
CODIGO DE CENTRO: 41010460
NOMBRE: COLEGIO PUBLICO E.G.B.
EL ALGARROBILLO (420)
DOMICILIO: SITIO DE ALGARROBILLO
REGIMEN DE PROVISION: ORDINARIO
SUPRESIONES: 1 UNIDAD DE PRIMER CICLO/C.MEDIO
1 MAESTRO DE PRIM. CICLO/C.MEDIO
COMPOSICION RESULTANTE: 2 UNIDADES INFANTIL/PREESCOLAR
2 MAESTROS INFANTIL/PREESCOLAR
7 UNIDADES DE PRIM. CICLO/C.MED.
6 UNIDADES DE CICLO SUPERIOR
8 MAESTROS PRIM.CICLO/CICLO MED.
1 MAESTRO FILOLOGIA INGLES
1 MAESTRO FILOLOGIA FRANCES
1 MAESTRO FILOLOGIA CASTELLANA
2 MAESTROS MATEMAT./C.NATURAL.
1 MAESTRO CIENCIAS SOCIALES
1 MAESTRO EDUCACION FISICA
1 UNID./MAES. APOYO INTEGR. P.T.

MUNICIPIO: VILLANUEVA DEL ARISCAL
LOCALIDAD: VILLANUEVA DEL ARISCAL
CODIGO DE CENTRO: 41007989
NOMBRE: COLEGIO PUBLICO E.G.B.
MANUEL CASTRO ORELLANA (423)
DOMICILIO: PROLG.MANUEL CASTAÑO S/N
REGIMEN DE PROVISION: ORDINARIO
SUPRESIONES: 1 UNIDAD DE PRIMER CICLO/C.MEDIO
1 MAESTRO DE PRIM. CICLO/C.MEDIO
COMPOSICION RESULTANTE: 4 UNIDADES INFANTIL/PREESCOLAR
4 MAESTROS INFANTIL/PREESCOLAR
10 UNIDADES DE PRIM. CICLO/C.MED.
9 UNIDADES DE CICLO SUPERIOR
11 MAESTROS PRIM.CICLO/CICLO MED.
2 MAESTROS FILOLOGIA INGLES
1 MAESTRO FILOLOGIA FRANCES
1 MAESTRO FILOLOGIA CASTELLANA
3 MAESTROS MATEMAT./C.NATURAL.
2 MAESTROS CIENCIAS SOCIALES
1 MAESTRO EDUCACION FISICA
1 UNID./MAES. APOYO INTEGR. P.T.

MUNICIPIO: VILLANUEVA DEL RIO Y MINAS
LOCALIDAD: VILLANUEVA DEL RIO Y MINAS
CODIGO DE CENTRO: 41008039
NOMBRE: COLEGIO PUBLICO E.G.B.
SAN ISIDORO (425)
DOMICILIO: BALBO 1
REGIMEN DE PROVISION: ORDINARIO
CREACIONES: 1 UNIDAD DE PRIMER CICLO/C.MEDIO
1 MAESTRO DE EDUCACION MUSICAL
COMPOSICION RESULTANTE: 4 UNIDADES INFANTIL/PREESCOLAR
4 MAESTROS INFANTIL/PREESCOLAR
13 UNIDADES DE PRIM. CICLO/C.MED.
8 UNIDADES DE CICLO SUPERIOR
13 MAESTROS PRIM.CICLO/CICLO MED.
2 MAESTROS FILOLOGIA INGLES
1 MAESTRO FILOLOGIA FRANCES
1 MAESTRO FILOLOGIA CASTELLANA
3 MAESTROS MATEMAT./C.NATURAL.
1 MAESTRO CIENCIAS SOCIALES
1 MAESTRO EDUCACION FISICA
1 MAESTRO DE EDUCACION MUSICAL
1 UNID./MAES. EE ESP. PED.TERAP.

MUNICIPIO: VILLANUEVA DE SAN JUAN
LOCALIDAD: VILLANUEVA DE SAN JUAN
CODIGO DE CENTRO: 41008076
NOMBRE: COLEGIO PUBLICO E.G.B.
NUESTRA SEÑORA DEL ROSARIO (426)
DOMICILIO: CTA.MORON S/N
REGIMEN DE PROVISION: ORDINARIO
CREACIONES: 1 UNID./MAES. APOYO INTEGR. P.T.
COMPOSICION RESULTANTE: 2 UNIDADES INFANTIL/PREESCOLAR
2 MAESTROS INFANTIL/PREESCOLAR
5 UNIDADES DE PRIM. CICLO/C.MED.
3 UNIDADES DE CICLO SUPERIOR
5 MAESTROS PRIM.CICLO/CICLO MED.
1 MAESTRO FILOLOGIA INGLES
1 MAESTRO MATEMATICAS/C.NATURA.
1 MAESTRO CIENCIAS SOCIALES
1 MAESTRO EDUCACION FISICA
1 UNID./MAES. APOYO INTEGR. P.T.

MUNICIPIO: VILLAVERDE DEL RIO
LOCALIDAD: VILLAVERDE DEL RIO
CODIGO DE CENTRO: 41008088
NOMBRE: COLEGIO PUBLICO E.G.B.
NTRA.SRA.DE AGUAS SANTAS (427)
DOMICILIO: CRUZ S/N
REGIMEN DE PROVISION: ORDINARIO
SUPRESIONES: 1 UNIDAD DE PRIMER CICLO/C.MEDIO
1 MAESTRO DE PRIM. CICLO/C.MEDIO
COMPOSICION RESULTANTE: 8 UNIDADES INFANTIL/PREESCOLAR
8 MAESTROS INFANTIL/PREESCOLAR
21 UNIDADES DE PRIM. CICLO/C.MED.
15 UNIDADES DE CICLO SUPERIOR
22 MAESTROS PRIM.CICLO/CICLO MED.
3 MAESTROS FILOLOGIA INGLES
2 MAESTROS FILOLOGIA FRANCES
2 MAESTROS FILOLOGIA CASTELLA.
5 MAESTROS MATEMAT./C.NATURAL.
2 MAESTROS CIENCIAS SOCIALES
2 MAESTROS EDUCACION FISICA
1 UNID./MAES. EE ESP. PED.TERAP.
2 UNID./MAES. APOYO INTEGR. P.T.

MUNICIPIO: VISO DEL ALCOR (EL)
LOCALIDAD: VISO DEL ALCOR (EL)
CODIGO DE CENTRO: 41008091
NOMBRE: COLEGIO PUBLICO E.G.B.
ALCALDE LEON RIOS (428)
DOMICILIO: BDA. PIO XII
REGIMEN DE PROVISION: ORDINARIO
CREACIONES: 1 UNIDAD DE PRIMER CICLO/C.MEDIO
1 MAESTRO DE PRIM. CICLO/C.MEDIO
SUPRESIONES: 1 UNIDAD DE CICLO SUPERIOR
1 MAESTRO FILOLOGIA CASTELLANA
COMPOSICION RESULTANTE: 4 UNIDADES INFANTIL/PREESCOLAR
4 MAESTROS INFANTIL/PREESCOLAR
10 UNIDADES DE PRIM. CICLO/C.MED.
5 UNIDADES DE CICLO SUPERIOR
11 MAESTROS PRIM.CICLO/CICLO MED.
1 MAESTRO FILOLOGIA INGLES
1 MAESTRO FILOLOGIA FRANCES
2 MAESTROS MATEMAT./C.NATURAL.
1 MAESTRO CIENCIAS SOCIALES
1 MAESTRO EDUCACION FISICA
1 UNID./MAES. APOYO INTEGR. P.T.

MUNICIPIO: VISO DEL ALCOR (EL)
LOCALIDAD: VISO DEL ALCOR (EL)
CODIGO DE CENTRO: 41008131
NOMBRE: COLEGIO PUBLICO E.G.B.
(428)
DOMICILIO: AVDA.ANDALUCIA, 18
REGIMEN DE PROVISION: ORDINARIO
CREACIONES: 1 UNIDAD DE CICLO SUPERIOR
1 MAESTRO FILOLOGIA INGLES
SUPRESIONES: 1 UNIDAD DE PRIMER CICLO/C.MEDIO
1 MAESTRO DE PRIM. CICLO/C.MEDIO
COMPOSICION RESULTANTE: 4 UNIDADES INFANTIL/PREESCOLAR
4 MAESTROS INFANTIL/PREESCOLAR
10 UNIDADES DE PRIM. CICLO/C.MED.
8 UNIDADES DE CICLO SUPERIOR
11 MAESTROS PRIM.CICLO/CICLO MED.
2 MAESTROS FILOLOGIA INGLES
1 MAESTRO FILOLOGIA FRANCES
1 MAESTRO FILOLOGIA CASTELLANA
3 MAESTROS MATEMAT./C.NATURAL.
1 MAESTRO CIENCIAS SOCIALES
1 MAESTRO EDUCACION FISICA
1 UNID./MAES. APOYO INTEGR. P.T.

MUNICIPIO: VISO DEL ALCOR (EL)
LOCALIDAD: VISO DEL ALCOR (EL)
CODIGO DE CENTRO: 41602247
NOMBRE: COLEGIO PUBLICO E.G.B.
LA ALUNADA (477)
DOMICILIO: SAN LAUREANO S/N
REGIMEN DE PROVISION: ORDINARIO
CREACIONES: 1 MAESTRO DE EDUCACION MUSICAL
SUPRESIONES: 1 UNIDAD DE PRIMER CICLO/C.MEDIO
1 MAESTRO DE PRIM. CICLO/C.MEDIO
1 MAESTRO MATEMATICAS/C.NATURA.
COMPOSICION RESULTANTE: 4 UNIDADES INFANTIL/PREESCOLAR
4 MAESTROS INFANTIL/PREESCOLAR
10 UNIDADES DE PRIM. CICLO/C.MED.
7 UNIDADES DE CICLO SUPERIOR
11 MAESTROS PRIM.CICLO/CICLO MED.
1 MAESTRO FILOLOGIA INGLES
1 MAESTRO FILOLOGIA FRANCES
1 MAESTRO FILOLOGIA CASTELLANA
2 MAESTROS MATEMAT./C.NATURAL.
1 MAESTRO CIENCIAS SOCIALES
1 MAESTRO EDUCACION FISICA
1 MAESTRO DE EDUCACION MUSICAL
1 UNID./MAES. APOYO INTEGR. P.T.

MUNICIPIO: VILLAFRANCO DEL GUADALQUIVIR
LOCALIDAD: VILLAFRANCO DEL GUADALQUIVIR
CODIGO DE CENTRO: 41003583
NOMBRE: COLEGIO PUBLICO E.G.B.
FLORENTINA BOU (241)
DOMICILIO: BDA.CANUTO S/N
REGIMEN DE PROVISION: ORDINARIO
CREACIONES: 1 MAESTRO DE EDUCACION MUSICAL
SUPRESIONES: 1 MAESTRO MATEMATICAS/C.NATURA.
TRANSFORMACIONES: 1 UNID./MAES. EE ESP. PED.TERAP
EN: 1 UNID./MAES. APOYO INTEGR. P.T

COMPOSICION RESULTANTE:
3 UNIDADES INFANTIL/PREESCOLAR
3 MAESTROS INFANTIL/PREESCOLAR
12 UNIDADES DE PRIM. CICLO/C.MED.
7 UNIDADES DE CICLO SUPERIOR
13 MAESTROS PRIM.CICLO/CICLO MED.
1 MAESTRO FILOLOGIA INGLES
1 MAESTRO FILOLOGIA FRANCES
1 MAESTRO FILOLOGIA CASTELLANA
2 MAESTROS MATEMAT./C.NATURAL.
1 MAESTRO CIENCIAS SOCIALES
1 MAESTRO EDUCACION FISICA
1 MAESTRO DE EDUCACION MUSICAL
1 UNID./MAES. APOYO INTEGR. P.T.

MUNICIPIO: CUERVO (EL)
LOCALIDAD: CUERVO (EL)
CODIGO DE CENTRO: 41002281
NOMBRE: COLG.PUBLICO EGB (CAEP)
PINAR,EL (158)
DOMICILIO: PLAZA DE LA CULTURA
REGIMEN DE PROVISION: ORDINARIO
CREACIONES: 1 UNIDAD DE CICLO SUPERIOR
1 MAESTRO FILOLOGIA INGLES
SUPRESIONES: 1 UNIDAD DE PRIMER CICLO/C.MEDIO
1 MAESTRO DE PRIM. CICLO/C.MEDIO
COMPOSICION RESULTANTE:
4 UNIDADES INFANTIL/PREESCOLAR
4 MAESTROS INFANTIL/PREESCOLAR
11 UNIDADES DE PRIM. CICLO/C.MED.
8 UNIDADES DE CICLO SUPERIOR
12 MAESTROS PRIM.CICLO/CICLO MED.
2 MAESTROS FILOLOGIA INGLES
1 MAESTRO FILOLOGIA FRANCES
1 MAESTRO FILOLOGIA CASTELLANA
3 MAESTROS MATEMAT./C.NATURAL.
1 MAESTRO CIENCIAS SOCIALES
1 MAESTRO EDUCACION FISICA
1 UNID./MAES. EE ESP. PED.TERAP.
1 UNID./MAES. APOYO INTEGR. P.T.
2 MAESTROS APOYO A CICLOS

FRANQUEO CONCERTADO núm. 41/63

BOLETIN OFICIAL DE LA JUNTA DE ANDALUCIA
Apartado Oficial Sucursal núm. 11. 41014 SEVILLA