



SUMARIO

1. Disposiciones generales

PAGINA

CONSEJERIA DE GOBERNACION

Corrección de errores al Decreto 138/2000, de 16 de mayo, por el que se aprueba la estructura orgánica de la Consejería de Gobernación. (BOJA núm. 59, de 20.5.2000).

9.767

CONSEJERIA DE SALUD

Resolución de 8 de junio de 2000, de la Dirección General de Salud Pública y Participación, por la que se convocan dos cursos regulares para la formación de Enfermeras y Enfermeros de Empresa en las provincias de Granada y Sevilla.

9.767

CONSEJERIA DE EDUCACION Y CIENCIA

Orden de 12 de junio de 2000, por la que se modifica parcialmente la de 16 de mayo de 1996, que reguló las convocatorias a fin de cubrir mediante nombramiento interino posibles vacantes o sustituciones en los Cuerpos Docentes definidos en la Ley Orgánica que se cita.

9.771

CONSEJERIA DE CULTURA

Orden de 25 de mayo de 2000, por la que se deja sin efecto la Disposición Adicional Unica de la Orden de 13 de abril de 2000, por la que se convocan para el año 2000 las becas para la realización del Censo de Fondos y Colecciones Documentales constitutivos del Patrimonio Documental Andaluz.

9.771

Resolución de 25 de mayo de 2000, de la Dirección General de Instituciones del Patrimonio Histórico, por la que se convocan subvenciones a los Museos para el año 2000.

9.772

Número formado por seis fascículos

Jueves, 29 de junio de 2000

Año XXII

Número 74 (1 de 6)

Edita: Servicio de Publicaciones y BOJA
CONSEJERIA DE LA PRESIDENCIA
Secretaría General Técnica.
Dirección: Apartado Oficial Sucursal núm. 11. Bellavista.
41014 SEVILLA
Talleres: Servicio de Publicaciones y BOJA



Teléfono: 95 503 48 00*
Fax: 95 503 48 05
Depósito Legal: SE 410 - 1979
ISSN: 0212 - 5803
Formato: UNE A4

2. Autoridades y personal

2.1. Nombramientos, situaciones e incidencias

CONSEJERIA DE JUSTICIA Y ADMINISTRACION PUBLICA

Resolución de 29 de mayo de 2000, de la Dirección General de la Función Pública, por la que se proroga la adscripción en comisión de servicio a don Oscar Grau Lobato, Secretario del Ayuntamiento de Arroyomolinos de León (Hueva), en el puesto de trabajo de Secretario del Ayuntamiento de Cazalla de la Sierra (Sevilla). 9.773

Resolución de 5 de junio de 2000, de la Dirección General de la Función Pública, por la que se autoriza a don Gonzalo Peña Quílez, Interventor del Ayuntamiento de Albolote (Granada), a desempeñar las funciones del puesto de trabajo de Intervención, en el Ayuntamiento de Illora, en régimen de acumulación. 9.773

CONSEJERIA DE MEDIO AMBIENTE

Corrección de errores de los Decretos de 23 de mayo de 2000, números 221, 223 y 224, de la Consejería de Medio Ambiente, por los que se nombran, respectivamente, a don Antonio Llaguno Rojas como Secretario General de Políticas Ambientales, a don José Guirado Romero como Director General de Gestión del Medio Natural y a don Juan Espadas Cejas como Director General de Prevención y Calidad Ambiental. (BOJA núm. 62, de 27.5.2000). 9.774

UNIVERSIDADES

Resolución de 31 de mayo de 2000, de la Universidad de Jaén, por la que se nombra a doña Lidia M.^a Ortega Alvarado Profesora Titular de Escuela Universitaria. 9.774

Resolución de 31 de mayo de 2000, de la Universidad de Jaén, por la que se nombra a don Julio Terrados Cepeda Profesor Titular de Escuela Universitaria. 9.774

Resolución de 3 de junio de 2000, de la Universidad de Málaga, por la que se resuelve, mediante el sistema de concurso, la provisión del puesto de trabajo Jefe de Negociado Gestión Servicios. 9.774

Resolución de 3 de junio de 2000, de la Universidad de Málaga, por la que se resuelve, mediante el sistema de concurso, la provisión del puesto de trabajo Jefe de Negociado PDI Contratado. 9.774

Resolución de 3 de junio de 2000, de la Universidad de Málaga, por la que se resuelve, mediante el sistema de concurso, la provisión del puesto de trabajo Jefe de Negociado PDI Funcionario. 9.775

Resolución de 7 de junio de 2000, de la Universidad Pablo de Olavide, de Sevilla, por la que se nombran funcionarios de carrera de la Escala de Gestión de Sistemas e Informática de esta Universidad. 9.775

2.2. Oposiciones y concursos

CONSEJERIA DE JUSTICIA Y ADMINISTRACION PUBLICA

Resolución de 8 de junio de 2000, de la Dirección General de Gestión de Recursos, por la que se dispone dar publicidad a la Orden de 24 de mayo de 2000, por la que se modifica la Orden de 20 de noviembre de 1998, que convocaba proceso selectivo para ingreso en el Cuerpo de Oficiales de la Administración de Justicia. 9.776

CONSEJERIA DE OBRAS PUBLICAS Y TRANSPORTES

Orden de 8 de junio de 2000, por la que se aprueba la lista provisional de aspirantes admitidos y excluidos al concurso extraordinario de acceso a la condición de personal laboral de carácter indefinido en plazas correspondientes a dicha Consejería, convocado mediante Orden de la Consejería de Gobernación y Justicia de 17 de febrero de 2000. 9.776

CONSEJERIA DE SALUD

Resolución de 23 de junio de 2000, del Servicio Andaluz de Salud, por la que se anuncia convocatoria pública para cubrir puestos de trabajo de carácter directivo por el sistema de libre designación. 9.777

UNIVERSIDADES

Resolución de 5 de junio de 2000, de la Universidad de Málaga, por la que se convoca concurso de méritos para la provisión de puestos de trabajo reservados a personal funcionario de Administración. 9.777

3. Otras disposiciones

CONSEJERIA DE LA PRESIDENCIA

Resolución de 12 de junio de 2000, del Instituto Andaluz de la Mujer, por la que se hacen públicas las subvenciones concedidas a entidades sin ánimo de lucro para la atención a mujeres en situación de riesgo, en la convocatoria de 2000. 9.782

CONSEJERIA DE GOBERNACION

Resolución de 8 de junio de 2000, de la Delegación del Gobierno de Almería, por la que se regula el régimen de concesión de subvenciones que se citan. 9.783

CONSEJERIA DE JUSTICIA Y ADMINISTRACION PUBLICA

Resolución de 5 de junio de 2000, de la Dirección General de Gestión de Recursos, por la que se emplaza a los terceros interesados en el recurso contencioso-administrativo 222/2000, interpuesto por don Miguel Benítez Arévalo ante el Juzgado de lo Contencioso-Administrativo núm. Cuatro de los de Sevilla. 9.784

CONSEJERIA DE EMPLEO Y DESARROLLO TECNOLÓGICO

Orden de 8 de junio de 2000, por la que se garantiza el funcionamiento del servicio público que presta la empresa Automóviles Portillo, SA, en la provincia de Málaga, mediante el establecimiento de servicios mínimos. 9.785

Resolución de 31 de mayo de 2000, de la Delegación Provincial de Cádiz, por la que se hacen públicas subvenciones concedidas al amparo de la Orden que se cita. 9.785

Resolución de 31 de mayo de 2000, de la Delegación Provincial de Cádiz, por la que se hacen públicas subvenciones concedidas al amparo de la Orden que se cita. 9.786

Resolución de 6 de junio de 2000, de la Dirección General de Trabajo y Seguridad Social, por la que se ordena la inscripción, depósito y publicación del Convenio Colectivo de trabajo de la Empresa Verificaciones Industriales de Andalucía, SA (Código de Convenio 7100342). 9.786

CONSEJERIA DE TURISMO Y DEPORTE

Resolución de 31 de mayo de 2000, de la Viceconsejería, por la que se concede el título-licencia de agencia de viajes minorista a la entidad Viajes Rurales de Almería, SL, con el CIAN-04586-2. 9.799

Resolución de 6 de junio de 2000, de la Dirección General de Tecnología e Infraestructuras Deportivas, por la que se hace pública la subvención concedida al Ayuntamiento de Benalup de Sidonia (Cádiz) para la reforma de campo de fútbol. 9.799

CONSEJERIA DE OBRAS PUBLICAS Y TRANSPORTES

Orden de 31 de mayo de 2000, por la que se delega en los Delegados Provinciales de la Consejería la competencia para suscribir Convenios de Colaboración con los Ayuntamientos de Andalucía para el establecimiento de marquesinas-refugios y postes indicativos para las paradas de autobuses. 9.799

CONSEJERIA DE AGRICULTURA Y PESCA

Resolución de 26 de mayo de 2000, de la Dirección General de Investigación y Formación Agraria, por la que se hacen públicas las becas concedidas al amparo de la normativa que se cita. 9.800

CONSEJERIA DE SALUD

Orden de 7 de junio de 2000, por la que se hace pública la relación de subvenciones que se citan. 9.801

Resolución de 31 de mayo de 2000, del Servicio Andaluz de Salud, sobre delegación de competencias en la Dirección del Distrito de Atención Primaria Alto Guadalquivir-Palma del Río para la firma de un Convenio. 9.801

Resolución de 31 de mayo de 2000, del Servicio Andaluz de Salud, sobre delegación de competencias en la Dirección del Distrito de Atención Primaria Lucena-Cabra-Montilla para la firma de un Convenio. 9.801

Resolución de 2 de junio de 2000, del Servicio Andaluz de Salud, por la que se emplaza a los terceros interesados en el recurso contencioso-administrativo núm. 543/00, interpuesto por el Consejo Andaluz de Colegios de Diplomados de Enfermería ante la Sala de lo Contencioso-Administrativo del Tribunal Superior de Justicia de Andalucía, en Granada, Sección 1.^a 9.802

CONSEJERIA DE EDUCACION Y CIENCIA

Orden de 18 de mayo de 2000, por la que se concede la ampliación de la autorización definitiva de funcionamiento al Centro privado de Educación Infantil La Sierra, de Córdoba. 9.802

Orden de 14 de junio de 2000, por la que se aprueban las plantillas de los Centros Públicos de Enseñanzas no Universitarias dependientes de la Consejería. 9.803

Resolución de 8 de junio de 2000, de la Secretaría General Técnica, por la que se notifica a los posibles interesados la interposición de recurso contencioso-administrativo. 9.803

Resolución de 9 de junio de 2000, de la Secretaría General Técnica, por la que se notifica a los posibles interesados la interposición del recurso contencioso-administrativo núm. 1491/97, Sección 3.^a 9.803

Corrección de errores de la Resolución de 7 de octubre de 1999, de la Dirección General de Evaluación Educativa y Formación del Profesorado, por la que se reconoce el Curso de Especialización en Educación Especial convocado por la Federación de Trabajadores de la Enseñanza FETE-UGT en Córdoba y se hace pública la lista de profesores que han obtenido la calificación de apto en el citado curso, según Orden de 25 de febrero de 1997. (BOJA núm. 42, de 8.4.2000). 9.803

CONSEJERIA DE CULTURA

Orden de 23 de mayo de 2000, por la que se revisan los precios públicos que han de regir en el ejercicio 2000 en el Conjunto Monumental de la Alhambra y Generalife. 9.803

Orden de 31 de mayo de 2000, por la que se designan con carácter provisional parte de los miembros de la Mesa de Contratación del Conjunto Arqueológico de Madinat Al-Zahra. 9.805

Resolución de 18 de mayo de 2000, de la Dirección General de Bienes Culturales, por la que se resuelve inscribir con carácter genérico en el Catálogo General del Patrimonio Histórico Andaluz, el yacimiento denominado La Camorra de las Cabezuelas, Santaella (Córdoba). 9.806

Resolución de 18 de mayo de 2000, de la Dirección General de Bienes Culturales, por la que se resuelve inscribir con carácter genérico en el Catálogo General del Patrimonio Histórico Andaluz el yacimiento denominado Cerro de La Almanzora, Luque (Córdoba). 9.809

CONSEJERIA DE MEDIO AMBIENTE

Orden de 8 de junio de 2000, que modifica la de 28 de octubre de 1999, por la que se establece la jornada y horario para los puestos de trabajo de Coordinador General, Coordinador Provincial, Subcoordinador Provincial, Coordinador de Unidad Territorial, Encargado de Unidad Territorial, Encargado de Zona y Agente de Medio Ambiente, incluidos en la Relación de Puestos de Trabajo de la Consejería de Medio Ambiente. 9.812

Resolución de 17 de mayo de 2000, de la Secretaría General Técnica, por la que se aprueba el deslinde de la vía pecuaria denominada Cañada Real de Ayamonte a Sevilla, en el término municipal de San Silvestre de Guzmán (Huelva). 9.812

Resolución de 18 de mayo de 2000, de la Secretaría General Técnica, por la que se aprueba el deslinde del Descansadero-Abrevadero de Los Colerillos o Coladeras, junto a la Cañada Real de Ayamonte a Sevilla, en el término municipal de San Silvestre de Guzmán. 9.815

Resolución de 1 de junio de 2000, de la Secretaría General Técnica, por la que se emplaza a los terceros interesados en el recurso contencioso-administrativo núm. 236/00, interpuesto por don Francisco González Santos ante el Juzgado de lo Contencioso-Administrativo núm. Uno de Córdoba. 9.817

Resolución de 5 de junio de 2000, de la Secretaría General Técnica, por la que se emplaza a los terceros interesados en el recurso contencioso-administrativo núm. 118/99, interpuesto por don Alfonso Corroto Toledo ante el Juzgado de lo Contencioso-Administrativo núm. Tres de Cádiz. 9.817

Resolución de 5 de junio de 2000, de la Secretaría General Técnica, por la que se emplaza a los terceros interesados en el recurso contencioso-administrativo núm. 84/00, interpuesto por don Fernando Corres Martínez de Luna ante el Juzgado de lo Contencioso-Administrativo núm. Dos de Sevilla. 9.818

Resolución de 6 de junio de 2000, de la Secretaría General Técnica, por la que se emplaza a los terceros interesados en el recurso contencioso-administrativo núm. 201/00, interpuesto por don Cristóbal Morales Martín ante el Juzgado de lo Contencioso-Administrativo núm. Uno de Sevilla. 9.818

CONSEJERIA DE ASUNTOS SOCIALES

Resolución de 29 de mayo de 2000, del Instituto Andaluz de Servicios Sociales, por la que se clasifica como de Asistencia Social la Fundación Rafael Reyes Carrillo, de Rute (Córdoba), y se aprueban sus Estatutos. 9.818

Resolución de 15 de junio de 2000, de la Delegación Provincial de Córdoba, por la que se aprueba la relación de solicitudes admitidas, excluidas y en lista de espera de las Escuelas Infantiles. 9.820

CAMARA DE CUENTAS DE ANDALUCIA

Resolución de 8 de junio de 2000, por la que se ordena la publicación del Informe de Fiscalización sobre el Sector Público Local Andaluz, correspondiente al ejercicio 1997. 9.820

4. Administración de Justicia**JUZGADO DE PRIMERA INSTANCIA E INSTRUCCION NUM. OCHO DE HUELVA**

Edicto. (PD. 1693/2000). 9.820

5. Anuncios**5.1. Subastas y concursos de obras, suministros y servicios públicos****CONSEJERIA DE GOBERNACION**

Resolución de 18 de mayo de 2000, de la Delegación del Gobierno de Cádiz, por la que se anuncia concurso por el procedimiento abierto para la adjudicación de contrato de servicios. (PD. 1660/2000). 9.821

CONSEJERIA DE JUSTICIA Y ADMINISTRACION PUBLICA

Resolución de 6 de junio de 2000, del Instituto Andaluz de Administración Pública, por la que se anuncia adjudicación del concurso que se cita. 9.822

CONSEJERIA DE TURISMO Y DEPORTE

Resolución de 22 de mayo de 2000, de la Viceconsejería, por la que se hace pública la adjudicación del contrato de suministro que se indica. 9.822

Resolución de 23 de junio de 2000, de la Delegación Provincial de Sevilla, por la que se anuncia la contratación de proyecto y obra por procedimiento abierto, mediante la forma de concurso y se procede a la corrección de errores de la Resolución de 2 de junio de 2000, (PD. 1532/2000). (BOJA núm. 69, de 15.6.2000). (PD. 1730/2000). 9.822

CONSEJERIA DE SALUD

Resolución de 14 de junio de 2000, del Servicio Andaluz de Salud, por la que se convocan contrataciones en su ámbito. (PD. 1697/2000). 9.822

Resolución de 14 de junio de 2000, del Servicio Andaluz de Salud, por la que se convocan contrataciones en su ámbito. (PD. 1702/2000). 9.823

Resolución de 14 de junio de 2000, del Servicio Andaluz de Salud, por la que se convocan contrataciones en su ámbito. (PD. 1703/2000). 9.823

Resolución de 14 de junio de 2000, del Servicio Andaluz de Salud, por la que se convocan contrataciones en su ámbito. (PD. 1708/2000).

Resolución de 15 de junio de 2000, del Servicio Andaluz de Salud, por la que se convocan contrataciones en su ámbito. (PD. 1704/2000). 9.824

Resolución de 15 de junio de 2000, del Servicio Andaluz de Salud, por la que se convocan contrataciones en su ámbito. (PD. 1707/2000).	9.825	Resolución de 20 de junio de 2000, de la Delegación Provincial de Jaén, por la que se anuncia concurso público abierto para la adjudicación del Servicio de Hostelería (Turismo Social 2000). Expte. 6AS/2000. (PD. 1685/2000).	9.831
Resolución de 15 de junio de 2000, del Servicio Andaluz de Salud, por la que se convocan contrataciones en su ámbito. (PD. 1709/2000).	9.826	UNIVERSIDADES	
Resolución de 15 de junio de 2000, del Servicio Andaluz de Salud, por la que se anulan contrataciones en su ámbito. (PD. 1711/2000).	9.826	Resolución de 16 de junio de 2000, de la Universidad Pablo de Olavide, por la que se convoca subasta de obras. (PP. 1695/2000).	9.832
Resolución de 16 de junio de 2000, del Servicio Andaluz de Salud, por la que se convocan contrataciones en su ámbito. (PD. 1698/2000).	9.826	Anuncio de la Universidad de Huelva, por la que se hace pública la adjudicación definitiva de un contrato de obras.	9.832
Resolución de 16 de junio de 2000, del Servicio Andaluz de Salud, por la que se convocan contrataciones en su ámbito. (PD. 1699/2000).	9.827	Corrección de errores de la Resolución de 24 de marzo de 2000, de la Universidad Internacional de Andalucía, por la que se acuerda hacer público concurso para la adjudicación de obras con aportación de proyecto. (PP. 1524/2000).	9.833
Resolución de 16 de junio de 2000, del Servicio Andaluz de Salud, por la que se convocan contrataciones en su ámbito. (PD. 1705/2000).	9.827	AYUNTAMIENTO DE SANLUCAR DE BARRAMEDA (CADIZ)	
Resolución de 16 de junio de 2000, del Servicio Andaluz de Salud, por la que se convocan contrataciones en su ámbito. (PD. 1706/2000).	9.828	Anuncio de la Gerencia Municipal de Urbanismo. (PP. 1525/2000).	9.833
Resolución de 19 de junio de 2000, del Servicio Andaluz de Salud, por la que se convocan contrataciones en su ámbito. (PD. 1701/2000).	9.828	Anuncio de la Gerencia Municipal de Urbanismo. (PP. 1526/2000).	9.833
Resolución de 19 de junio de 2000, del Servicio Andaluz de Salud, por la que se convocan contrataciones en su ámbito. (PD. 1710/2000).	9.829	AYUNTAMIENTO DE ALHAMA DE GRANADA	
Corrección de errores de la Resolución de 26 de mayo de 2000, del Servicio Andaluz de Salud, por la que se convocan contrataciones en su ámbito. C.A. 27/2000, Concesión de Dominio Público para la instalación y explotación de seis cajeros automáticos de uso público. (PD. 1483/2000). (BOJA núm. 68, de 16.6.2000). (PD. 1700/2000).	9.830	Anuncio. (PP. 1260/2000).	9.834
CONSEJERIA DE CULTURA		AYUNTAMIENTO DE VILLALBA DEL ALCOR (HUELVA)	
Resolución de 25 de abril de 2000, de la Secretaría General Técnica, por la que se anuncia la adjudicación definitiva de contrato.	9.830	Edicto.	9.834
Resolución de 25 de abril de 2000, de la Secretaría General Técnica, por la que se anuncia la adjudicación definitiva de contrato.	9.830	AYUNTAMIENTO DE SEVILLA	
Resolución de 16 de junio de 2000, de la Delegación Provincial de Almería, por la que se anuncia concurso sin variantes de carácter técnico, por procedimiento abierto, para la adjudicación de contrato de servicios. (PD. 1694/2000).	9.830	Resolución de 7 de junio de 2000, de la Comisión Ejecutiva de la Gerencia de Urbanismo, por la que se acordó la adjudicación de las obras que se citan. (13/99).	9.834
CONSEJERIA DE ASUNTOS SOCIALES		Resolución de 7 de junio de 2000, de la Comisión Ejecutiva de la Gerencia de Urbanismo, por la que se acordó la adjudicación de los trabajos de instalación y retirada de entoldado de las calles comerciales y peatonales del Centro Histórico de Sevilla. (28/00).	9.835
Resolución de 20 de junio de 2000, de la Delegación Provincial de Jaén, de corrección de errores de la de 2 de junio de 2000, por la que se anunciaba concurso público abierto para el mantenimiento de ascensores de la Residencia Mixta de Pensionistas de Linares (Jaén). (PD. 1672/2000).	9.831	Resolución de 7 de junio de 2000, de la Comisión Ejecutiva de la Gerencia de Urbanismo, por la que se acordó la adjudicación de las obras del Proyecto de Urbanización del entorno del aparcamiento subterráneo de la zona del PERI-NO-4, Cisneo Alto. (180/99).	9.835
		Anuncio sobre contratación del suministro de ordenadores personales para diversas dependencias del Ayuntamiento. (PP. 1628/2000).	9.835
		EMPRESA PUBLICA HOSPITAL DE PONIENTE	
		Resolución de 15 de mayo de 2000, por la que se convoca concurso público para la contratación de suministro de material de anestesia. (Expte. CP 18/00). (PD. 1686/2000).	9.835

Resolución de 15 de mayo de 2000, por la que se convoca concurso público de suministros. (CP 21/00). (PD. 1687/2000). 9.836

5.2. Otros anuncios

CONSEJERIA DE TRABAJO E INDUSTRIA

Anuncio de la Delegación Provincial de Sevilla, de inicio de expediente para la declaración de la condición de mineral de determinadas aguas. (PP. 1293/2000). 9.836

CONSEJERIA DE OBRAS PUBLICAS Y TRANSPORTES

Resolución de 12 de junio de 2000, de la Delegación Provincial de Cádiz, por la que se señala fecha para el levantamiento de actas previas a la ocupación de las obras del proyecto clave 1-CA-1086 Autovía A-381, de Jerez de la Frontera a Los Barrios. Tramo IV. 9.837

AYUNTAMIENTO DE BERJA (ALMERIA)

Anuncio. (PP. 1445/2000). 9.839

Anuncio. (PP. 1446/2000). 9.839

Anuncio. (PP. 1447/2000). 9.839

AYUNTAMIENTO DE JEREZ DE LA FRONTERA (CADIZ)

Anuncio. (PP. 1622/2000). 9.839

Anuncio. (PP. 1623/2000). 9.839

AYUNTAMIENTO DE SANLUCAR DE BARRAMEDA (CADIZ)

Anuncio de la Gerencia Municipal de Urbanismo. (PP. 1522/2000). 9.839

Anuncio de la Gerencia Municipal de Urbanismo. (PP. 1527/2000). 9.839

AYUNTAMIENTO DE HINOJOSA DEL DUQUE (CORDOBA)

Anuncio de bases. 10.221

AYUNTAMIENTO DE ALHAMA DE GRANADA

Anuncio. (PP. 1115/2000). 9.839

AYUNTAMIENTO DE ARMILLA (GRANADA)

Anuncio de bases. 10.226

Anuncio de bases. 10.229

AYUNTAMIENTO DE CHICLANA DE SEGURA (JAEN)

Anuncio de bases. 10.233

AYUNTAMIENTO DE VVA. DEL TRABUCO (MALAGA)

Anuncio. (PP. 1673/2000). 9.840

AYUNTAMIENTO DE MARCHENA (SEVILLA)

Anuncio de bases. 10.234

AYUNTAMIENTO DE OLIVARES (SEVILLA)

Anuncio de bases. 10.238

EMPRESA PUBLICA DE PUERTOS DE ANDALUCIA

Anuncio. (PD. 1654/2000). 9.840

IES ALTO CONQUERO

Anuncio de extravió de título de BUP. (PP. 797/2000). 9.840

1. Disposiciones generales

CONSEJERIA DE GOBERNACION

CORRECCION de errores al Decreto 138/2000, de 16 de mayo, por el que se aprueba la estructura orgánica de la Consejería de Gobernación. (BOJA núm. 59, de 20.5.2000).

Advertidos errores en el texto del Decreto 138/2000, de 16 de mayo, por el que se aprueba la estructura orgánica de la Consejería de Gobernación. En la página 7.854 en el artículo 8, donde dice:

«q) Planificación, dirección, coordinación, control técnico y propuesta de ordenación, inspección y sanción que se refieran a las actividades y servicios en el ámbito del consumo de alimentos, los productos industriales y servicios.

r) Potenciación y asesoramiento del sistema técnico de los Centros de Información a Consumidores y Usuarios, así como la promoción de la concertación y arbitraje en materia de consumo.

s) Coordinación con las demás instituciones con competencias en materia de producción de bienes, prestaciones de servicios y formación del consumidor».

Debe decir:

«Igualmente, le corresponde ejercer las competencias en materia de planificación, dirección, coordinación, control técnico y propuesta de ordenación, inspección y sanción que se refieran a las actividades y servicios en el ámbito del consumo de alimentos, los productos industriales y servicios, y en particular, las siguientes:

a) Potenciación y asesoramiento del sistema técnico de los Centros de Información a Consumidores y Usuarios, así como la promoción de la concertación y arbitraje en materia de consumo.

b) Coordinación con las demás instituciones con competencias en materia de producción de bienes, prestaciones de servicios y formación del consumidor».

Sevilla, 31 de mayo de 2000

CONSEJERIA DE SALUD

RESOLUCION de 8 de junio de 2000, de la Dirección General de Salud Pública y Participación, por la que se convocan dos cursos regulares para la formación de Enfermeras y Enfermeros de Empresa en las provincias de Granada y Sevilla.

La Dirección General de Salud Pública y Participación, en colaboración con la Escuela Nacional de Medicina del Trabajo, considera necesario la realización de dos cursos regulares para la formación de Enfermeras y Enfermeros de Empresa con contenido teórico-práctico, al efecto de ofertar al mundo de la salud laboral un sistema formativo homogéneo en todo el Sistema Nacional de Salud y accesible al profesional de enfermería.

Por tanto, y de conformidad con lo dispuesto en el Decreto 242/1959, de 6 de febrero (BOE de 23 de febrero), por el que se reorganiza el Instituto Nacional de Medicina y Seguridad en el Trabajo; Decreto 1036/1959, de 10 de junio (BOE

de 22 de junio) por el que se reorganizan los servicios médicos de Empresa; el Real Decreto-Ley 36/1978, de 16 de noviembre (BOE de 18 de noviembre y 4 de diciembre), sobre gestión institucional de la Seguridad Social, la Salud y el Empleo, y en virtud del Real Decreto 400/1984, de 22 de febrero, por el que se traspasan a la Comunidad Autónoma de Andalucía las funciones y servicios del Instituto Nacional de la Salud; Decreto 40/1984, de 29 de febrero, de asignación a la Consejería de Salud y Consumo de las competencias transferidas, y el Decreto 245/2000, de 31 de mayo, por el que se establece la Estructura Orgánica Básica de la Consejería de Salud y del Servicio Andaluz de Salud.

Esta Dirección General resuelve convocar dos cursos regulares para la formación de Enfermeras y Enfermeros de Empresa, con sujeción a las siguientes:

BASES DE CONVOCATORIA

1. Normas generales.

1.1. Se convocan dos cursos regulares de formación de Enfermeras y Enfermeros de Empresa de trescientas horas lectivas, a celebrar en Granada y Sevilla.

La financiación de los referidos cursos se realizará con cargo al presupuesto de esta Consejería para el ejercicio económico de 2000.

1.2. Las plazas que se convocan para cada curso son cincuenta, que se cubrirán por concurso de méritos si el número de solicitudes excede de la citada cifra.

1.3. Los méritos valorables en el concurso serán los que se establecen en el baremo que figura como Anexo 1 de la presente convocatoria.

1.4. Sólo serán valorados los méritos que queden debidamente acreditados.

1.5. La presentación de documentación acreditativa de los méritos alegados distinta a la requerida o la no presentación de la misma producirá la no valoración de los correspondientes méritos pero no será causa de exclusión del aspirante para participar en el proceso de selección.

1.6. La documentación acreditativa de los méritos valorables será presentada junto con la solicitud, no pudiendo ser incorporada después de finalizar el plazo de presentación de instancias.

2. Requisitos.

2.1. Será requisito común para todos los aspirantes estar en posesión del título de Diplomado en Enfermería, Ayudante Técnico Sanitario, Practicante o Enfermero. En el caso de los nacionales de los demás Estados miembros de la Unión Europea o del Espacio Económico Europeo, deberán poseer dicho título reconocido u homologado por el de Diplomado en Enfermería.

2.2. Los aspirantes a las plazas habrán de poseer la nacionalidad española o ser nacionales de los demás Estados miembros de la Unión Europea o del Espacio Económico Europeo. Este extremo se acreditará con la presentación de copia compulsada del Documento Nacional de Identidad o Pasaporte.

2.3. El requisito establecido en la base 2.1 se acreditará mediante la presentación del título original o fotocopia legalizada ante Notario o compulsada por los Servicios Oficiales de la Consejería de Salud, Delegaciones Provinciales de Salud o de los Ministerios de Sanidad y Consumo, Educación y Ciencia o Subdelegaciones del Gobierno.

2.4. Los requisitos establecidos en las bases 2.1 y 2.2 deberán cumplirse en el momento de finalizar el plazo de presentación de instancias.

3. Solicitudes.

3.1. La solicitud para tomar parte en los cursos se ajustará al modelo oficial que figura en el Anexo 2 de la presente convocatoria.

3.2. Junto con la solicitud, los aspirantes presentarán la documentación que acredite el cumplimiento de los requisitos especificados en la base 2, así como la documentación acreditativa de los méritos aportados.

3.3. Las solicitudes irán dirigidas al Ilmo. Sr. Delegado Provincial de Salud de Granada y Sevilla, respectivamente.

3.4. Las solicitudes y la documentación requerida se presentarán directamente en el Registro de las respectivas Delegaciones Provinciales de Salud o conforme a lo previsto en el artículo 38.4 de la Ley 30/1992, de 26 de noviembre, de Régimen Jurídico de las Administraciones Públicas y del Procedimiento Administrativo Común.

3.5. El plazo de presentación de solicitudes será de quince días hábiles, contados a partir del siguiente al de la publicación de esta Resolución en el «Boletín Oficial de la Junta de Andalucía».

3.6. Terminado el plazo de presentación de instancias, las Delegaciones Provinciales de la Consejería de Salud de Granada y Sevilla publicarán en sus tablones de anuncios las listas de admitidos y excluidos, con indicación de las causas de exclusión, en el plazo de treinta días hábiles.

3.7. Los aspirantes excluidos dispondrán de un plazo de diez días hábiles, contados a partir del siguiente al de la publicación de las listas, para subsanar el defecto que haya motivado su exclusión.

4. Comisiones de Selección.

4.1. El proceso de selección será llevado a cabo por las Comisiones de Selección, constituidas al efecto en las Delegaciones Provinciales de la Consejería de Salud de Granada y Sevilla.

4.2. Cada Comisión de Selección estará presidida por el Jefe del Servicio de Vigilancia Epidemiológica y Evaluación, o persona en quien delegue, e integrada por cuatro Vocales designados por: El Consejero de Salud, la Directora General de Salud Pública y Participación de la Consejería de Salud, el Director General de Trabajo y Seguridad Social de la Consejería de Empleo y Desarrollo Tecnológico y el Delegado Provincial de la Consejería de Salud. De ellos, uno será Diplomado en Enfermería o Ayudante Técnico Sanitario. Actuará como Secretario un funcionario de la Delegación Provincial de Salud, con voz pero sin voto.

Cada miembro de las Comisiones de Selección tendrá un suplente.

4.3. La composición de las Comisiones de Selección se regulará mediante Resolución de la Dirección General de Salud Pública y Participación y se publicará en los tablones de anuncios de las Delegaciones Provinciales de la Consejería de Salud de Granada y Sevilla.

4.4. Los miembros de las Comisiones de Selección deberán abstenerse de intervenir, notificándolo a la autoridad convocante, cuando concurren en ellos algunas de las circunstancias previstas en el artículo 28 de la Ley 30/92, de 26 de noviembre, de Régimen Jurídico de las Administraciones Públicas y del Procedimiento Administrativo Común.

Asimismo, los aspirantes podrán recusar a los miembros de las Comisiones de Selección cuando concurren las circunstancias previstas en el párrafo anterior.

4.5. Las Comisiones de Selección se constituirán, previa convocatoria del Presidente y con asistencia de la mayoría de sus miembros, titulares o suplentes.

5. Proceso de selección.

5.1. Si el número de solicitudes fuese inferior al de plazas disponibles, los aspirantes que cumplieren los requisitos establecidos en la base 2 quedarán automáticamente seleccionados para participar en el curso, continuando el proceso tal como se indica en la base 5.6.

5.2. Si el número de aspirantes fuese superior al de plazas disponibles, se reunirán las Comisiones de Selección a que hace referencia la base cuarta, las cuales procederán a valorar los méritos que, debidamente acreditados, hayan aportado los solicitantes, aplicando para ello el baremo que figura como Anexo 1 de la presente convocatoria. En caso de empate tendrá prioridad el aspirante que cuente con mayor puntuación en el apartado 2 del baremo que figura en el Anexo 1 como «Méritos profesionales en Salud Laboral», y en caso de persistir el empate, el aspirante de mayor edad.

5.3. Finalizado el proceso de valoración, las Comisiones de Selección elaborarán una lista provisional de los aspirantes por orden correlativo en función de la puntuación obtenida por cada uno de ellos.

5.4. Las listas provisionales se publicarán en el tablón de anuncios de las Delegaciones Provinciales de Salud de Granada y Sevilla.

5.5. Contra las listas provisionales, los interesados podrán formular reclamación ante la Dirección General de Salud Pública y Participación, en el plazo de diez días hábiles, contados a partir del siguiente al de su publicación en el tablón de anuncios reseñado en la base 5.4. Estas reclamaciones se resolverán al publicarse las listas definitivas de admitidos al curso, mediante Resolución de la Dirección General de Salud Pública y Participación.

5.6. La Resolución de la Dirección General de Salud Pública y Participación, por la que se publican las listas definitivas a las que se dará la misma publicidad que a las listas provisionales, especificará los plazos para formalizar la matrícula, el lugar en que deberá abonarse el importe de la misma y la fecha de comienzo de los cursos, así como las reservas para casos de posibles vacantes, por orden de puntuación.

5.7. La Resolución que se cita en la base 5.6 se considera definitiva en vía administrativa, pudiendo interponerse contra la misma, potestativamente, recurso de reposición ante la Dirección General de Salud Pública y Participación en el plazo de un mes, a partir de su publicación en el Boletín Oficial de la Junta de Andalucía o impugnarse directamente ante la Sala de lo Contencioso-Administrativo del Tribunal Superior de Justicia de Andalucía en el plazo de dos meses, a partir de dicha publicación, sin que puedan simultanearse ambos recursos.

6. Desarrollo de los cursos.

6.1. Los cursos se desarrollarán por medio de enseñanzas teóricas y prácticas con un total de trescientas horas con arreglo al temario que se especifica en el Anexo 3.

6.2. Los alumnos matriculados estarán obligados a asistir a las clases teóricas y prácticas. La ausencia superior a un 10% de las horas lectivas dará lugar a la pérdida de todos los derechos del alumno, incluido el importe de la matrícula.

6.3. La Dirección General de Salud Pública y Participación y la Escuela Nacional de Medicina del Trabajo, conjuntamente, determinarán el número y tipo de pruebas a las que habrán de someterse los alumnos para la obtención del diploma de aptitud.

Sevilla, 8 de junio de 2000.- La Directora General, M.^a Antigua Escalera Urkiaga.

ANEXO 1

BAREMO DE MERITOS ACADEMICOS Y PROFESIONALES

1. Méritos académicos.

1.1. Méritos académicos correspondientes a los estudios de Diplomado en Enfermería o Ayudante Técnico Sanitario o Practicante o Enfermera.

Se procederá de la siguiente forma:

a) Puntuación de todas las asignaturas (excepto Religión, Educación Física, Formación Política, Enseñanza del Hogar e Idiomas), por cada uno de los cursos de que consta la carrera.

b) Por cada asignatura se dará la siguiente puntuación:

Sobresaliente, con matrícula de honor: 2 puntos.

Sobresaliente: 1 punto.

Notable: 0,50 puntos.

c) Por cada curso se sumará la puntuación obtenida y se dividirá por el total de las asignaturas.

d) La puntuación final será la suma de los resultados obtenidos en cada uno de los cursos.

Estos méritos se acreditarán mediante certificación académica oficial, original o fotocopia debidamente legalizada o compulsada.

2. Méritos profesionales en salud laboral.

2.1. Cursos de Salud Laboral: Se valorarán los desarrollados en la Escuela Nacional de Medicina del Trabajo, Escuelas Profesionales de Medicina del Trabajo de la Universidad, Instituto Nacional de Seguridad e Higiene en el Trabajo, Escuela Nacional de Sanidad, Centros o Gabinetes de Seguridad e Higiene en el Trabajo, Escuela Andaluza de Salud Pública y Consejería de Salud (siempre que se refieran a temas de Salud Laboral), así como los realizados por organismos con competencias en salud laboral que, a juicio de la Comisión de Selección, reúnan las suficientes garantías de prestigio y solvencia.

Se valorarán también los cursos sobre Medicina del Trabajo, Toxicología, Epidemiología, Ergonomía y Psicosociología, Higiene Industrial, Seguridad en el Trabajo, y cualquier otro que así se considere por la Comisión de Selección.

Se valorarán las horas lectivas acreditadas por Diploma o Certificado (especificando la duración total del curso), con 0,20 puntos cada 10 horas, hasta un máximo de 5 puntos.

2.2. Trabajos científicos en Salud Laboral: Se valorarán los trabajos científicos sobre Salud Laboral publicados en revistas científicas españolas o extranjeras, así como comunicaciones sobre salud laboral aceptadas y presentadas en Congresos. Para su valoración deberán presentarse separatas o fotocopias legalizadas o compulsadas de los trabajos de Salud Laboral ya publicados. Se concederá una puntuación de 0 a 1 punto por trabajo publicado, a criterio de las Comisiones de Selección, hasta un máximo de 3 puntos.

2.3. Servicios prestados en Servicios Médicos de Empresa como Diplomado de Enfermería-Ayudante Técnico Sanitario o pertenencia a la Escala de ATS-Visitadores de la Seguridad Social, con carácter interino, eventual o contratado que se desempeñen en la fecha de publicación de la presente convocatoria en el BOJA.

Dichos servicios se acreditarán con certificación oficial expedida por el Delegado Provincial o Secretario General de la Delegación Provincial de Salud correspondiente en la que se especifique que continúa prestando sus servicios en el Servicio Médico de Empresa para el que se autorizó, cuya validez se determinará por la Comisión de Selección.

Servicios prestados en actividades de Prevención en organismos públicos, Mutuas de Accidentes de Trabajo y Enfermedades Profesionales y Servicios de Prevención de Riesgos Laborales, con carácter interino, eventual o contratado que se desempeñen en la fecha de publicación de la presente convocatoria en el BOJA.

Dichos servicios se acreditarán con certificado emitido por el órgano competente en el que se especifique la labor desarrollada y que continúa prestando sus servicios para esa labor, y con la demostración de un vínculo laboral fehaciente (copias compulsadas de los TC2 o nóminas oficiales y certificado de vida laboral), cuya validez se determinará por la Comisión de Selección correspondiente.

Se valorará con 0,10 puntos por mes trabajado, hasta un máximo de 3 puntos.

ANEXO 2

JUNTA DE ANDALUCÍA

CONSEJERÍA DE SALUD

SOLICITUD

CURSO REGULAR EN PARA LA FORMACIÓN DE ENFERMEROS/AS DE EMPRESA

1 DATOS DEL/ DE LA SOLICITANTE				
APELLIDOS Y NOMBRE			D.N.I. / N.I.F. / PASAPORTE	
LUGAR Y FECHA DE NACIMIENTO				
DOMICILIO: CALLE, PLAZA O AVENIDA Y NÚMERO				
MUNICIPIO	PROVINCIA	CÓD. POSTAL	TELÉFONO	FAX
TITULACIÓN <input type="checkbox"/> DIPLOMADO EN ENFERMERÍA <input type="checkbox"/> AYUDANTE TÉCNICO SANITARIO <input type="checkbox"/> PRACTICANTE <input type="checkbox"/> ENFERMERA				

2 DOCUMENTACIÓN QUE ADJUNTA (Original y/o fotocopia compulsada)
<input type="checkbox"/> Título de Diplomado en enfermería/ayudante técnico sanitario/practicante/enfermera.
<input type="checkbox"/> Certificación académica.
<input type="checkbox"/> D.N.I. / N.I.F. / Pasaporte.
<input type="checkbox"/> Méritos profesionales.

3 AUTOBAREMACIÓN				
3.1 MÉRITOS ACADÉMICOS (Calificación de la nota media global de cada curso)			COMPROBACIÓN	
3.1.1 - Sobresaliente con matrícula de honor	2,00	<input type="text"/>	PUNTOS	<input type="text"/> PUNTOS
3.1.2 - Sobresaliente	1,00	<input type="text"/>	PUNTOS	<input type="text"/> PUNTOS
3.1.3 - Notable	0,50	<input type="text"/>	PUNTOS	<input type="text"/> PUNTOS
3.2 MÉRITOS PROFESIONALES EN SALUD LABORAL				
3.2.1 - Horas lectivas en cursos de salud laboral	0 a 5	<input type="text"/>	PUNTOS	<input type="text"/> PUNTOS
3.2.2 - Trabajos científicos en salud laboral	0 a 3	<input type="text"/>	PUNTOS	<input type="text"/> PUNTOS
3.2.3 - Servicios prestados en salud laboral	0 a 3	<input type="text"/>	PUNTOS	<input type="text"/> PUNTOS
TOTAL PUNTOS AUTOBAREMACIÓN			<input type="text"/>	TOTAL PUNTOS <input type="text"/>

4 SOLICITUD, DECLARACIÓN, LUGAR, FECHA Y FIRMA
DECLARO que reuno los requisitos exigidos en la Resolución de de de de la Consejería de Salud por la que se convoca un curso regular para la formación de enfermeros/as de empresa en
SOLICITO tenga por admitida la presente solicitud con la documentación que se adjunta y sea sometida a la comisión de selección para que se me conceda el mencionado curso.
En a de de
Firma del/de la solicitante
Fdo.:

ILMO/A. SR/A. DELEGADO/A PROVINCIAL.

000226/1



ANEXO 3

TEMARIO DE LOS CURSOS
(Cursos de 300 horas)

I. Salud pública aplicada al medio laboral.

- Salud pública y salud laboral.
- Atención primaria.
- Estadística.
- Epidemiología.

II. El medio laboral como factor de riesgo.

- Seguridad del trabajo.
- Higiene del trabajo.
- Ergonomía.
- Mapa de riesgos y daño.
- Riesgos físicos, químicos, biológicos y psicosociales.
- Análisis de puestos de trabajo.

III. Patologías relacionadas con la actividad laboral.

- Fisiología del trabajo.
- Psicología del trabajo.
- Principales patologías laborales.
- Incapacidad laboral.
- Enfermedades profesionales.

IV. Normativa en salud laboral. Organización. Estructura. Funciones.

- Normativa y actividades del Servicio Médico de Empresa.
- Coordinación con otras estructuras.
- Atención directa de enfermería en el medio laboral.
- Normativa nacional e internacional vigente en salud laboral.

- Derecho Laboral.
- Estructuras implicadas en salud laboral.

V. Métodos de intervención para la prevención en el marco de los servicios de salud laboral.

- Educación sanitaria en el medio laboral.
- Rehabilitación y readaptación laboral.
- Prevención postural y cinética.
- Promoción de salud en el medio laboral.

CONSEJERIA DE EDUCACION Y CIENCIA

ORDEN de 12 de junio de 2000, por la que se modifica parcialmente la de 16 de mayo de 1996, que reguló las convocatorias a fin de cubrir mediante nombramiento interino posibles vacantes o sustituciones en los Cuerpos Docentes definidos en la Ley Orgánica que se cita.

La Orden de 16 de mayo de 1996, de la Consejería de Educación y Ciencia, fijaba en su Anexo I el baremo que debía aplicarse en las convocatorias para la selección de aspirantes a cubrir, en régimen de nombramiento interino, posibles vacantes o sustituciones en los Cuerpos Docentes establecidos en la Ley Orgánica 1/1990, de Ordenación General del Sistema Educativo, y establecía en su Anexo II las titulaciones requeridas para participar en la especialidad correspondiente.

La publicación, con posterioridad, de diversas normas de rango superior que inciden sobre la materia regulada en la citada Orden aconsejan su modificación parcial a fin de adaptarla a las mismas.

Por otra parte, en los catálogos de títulos universitarios de carácter oficial y validez en todo el territorio nacional figuran titulaciones universitarias oficiales que no aparecen en el Anexo II de la Orden de 16 de mayo de 1996, o que no

son consideradas como titulaciones preferentes para determinadas especialidades.

Por todo ello, a fin de adecuar y actualizar la Orden de 16 de mayo de 1996 a la nueva normativa, en virtud de las competencias que tengo conferidas,

D I S P O N G O

Artículo único. Incluir en el Anexo II. Titulaciones.

A) Profesores de Enseñanza Secundaria:

Especialidad: Procesos de Producción Agraria.

Titulación preferente:

Lcdo. Biología.

Lcdo. Geología.

Lcdo. Veterinario.

Ingeniero Agrónomo.

Ingeniero de Montes.

Otras titulaciones:

Ingeniero Técnico Agrícola en todas sus especialidades.

Ingeniero Técnico Forestal en todas sus especialidades.

Cualquier Titulación Universitaria Superior y haber superado un ciclo de los estudios conducentes a la obtención de las titulaciones superiores enumeradas en este apartado.

La presente Orden entrará en vigor al día siguiente al de su publicación en el Boletín Oficial de la Junta de Andalucía.

Sevilla, 12 de junio de 2000

CANDIDA MARTINEZ LOPEZ
Consejera de Educación y Ciencia

CONSEJERIA DE CULTURA

ORDEN de 25 de mayo de 2000, por la que se deja sin efecto la Disposición Adicional Unica de la Orden de 13 de abril de 2000, por la que se convocan para el año 2000 las becas para la realización del Censo de Fondos y Colecciones Documentales constitutivos del Patrimonio Documental Andaluz.

El Decreto 97/2000, de 6 de marzo, por el que se aprueba el Reglamento del Sistema Andaluz de Archivos y desarrollo de la Ley 3/1984, de 9 de enero, de Archivos (BOJA núm. 43, de 11.4.2000), determina en su Disposición Adicional Primera que, a efectos de lo dispuesto en el artículo 17.1 de la Ley 3/1984, de 9 de enero, de Archivos, en el plazo de un año, desde la entrada en vigor del Reglamento, se aprobarán por el Consejo de Gobierno las directrices para la elaboración del Censo de Fondos y Colecciones del Patrimonio Documental Andaluz y que, de conformidad con dichas directrices, se procederá por la Consejería de Cultura, en el plazo de seis meses, a aprobar el plan de elaboración del citado Censo.

Por Orden de 13 de abril de 2000 (BOJA núm. 59, de 20.5.2000), se aprueban las bases reguladoras para la concesión de becas para la realización del Censo de Fondos y Colecciones Documentales constitutivos del Patrimonio Documental Andaluz, procediéndose, en su Disposición Adicional Unica, a convocar las referidas ayudas para el año 2000.

Toda vez que el objeto de las becas convocadas está condicionado por las prioridades que se establezcan en el plan de elaboración del Censo de Fondos y Colecciones, que deberá aprobarse de acuerdo con las directrices que determine el Consejo de Gobierno, procede dejar sin efecto la Disposición Adi-

cional Unica de la referida Orden, referente a la convocatoria de las becas para el año 2000.

Por todo ello, y en uso de las facultades que tengo conferidas,

DISPONGO

Primero. Dejar sin efecto la Disposición Adicional Unica de la Orden de 13 de abril de 2000 (BOJA núm. 59, de 20.5.2000), por la que se convocan para el año 2000 las becas para la realización del Censo de Fondos y Colecciones Documentales constitutivos del Patrimonio Documental Andaluz.

Segundo. La presente Orden producirá efectos el día de su publicación en el Boletín Oficial de la Junta de Andalucía.

Sevilla, 25 de mayo de 2000

CARMEN CALVO POYATO
Consejera de Cultura

RESOLUCION de 25 de mayo de 2000, de la Dirección General de Instituciones del Patrimonio Histórico, por la que se convocan subvenciones a los Museos para el año 2000.

Por Orden de 17 de febrero de 1997 (BOJA núm. 37, de 29 de marzo de 1997), se reguló el procedimiento para la concesión de subvenciones a los museos.

El artículo 13 de dicha Orden delega en el titular de la Dirección General de Instituciones del Patrimonio Histórico de la Consejería de Cultura, la competencia de convocatoria anual de dichas subvenciones.

Por todo ello,

RESUELVO

Primero. Se convoca la concesión de subvenciones a los museos para el año 2000, de acuerdo con lo siguiente:

a) Las solicitudes se ajustarán al modelo que figura en el Anexo I y se dirigirán a la Excm. Sra. Consejera de Cultura, pudiéndose presentar en el Registro de las Delegaciones Provinciales de la Consejería de Cultura o por cualesquiera de los cauces previstos en el artículo 38.4 de la Ley de Régimen Jurídico de las Administraciones Públicas y del Procedimiento Administrativo Común.

b) Será requisito indispensable el cumplimiento de lo dispuesto en el artículo 9.5 del Decreto 284/1995, de 28 de noviembre, por el que se aprueba el Reglamento de Creación de Museos y de Gestión de Fondos Museísticos de la Comunidad Autónoma de Andalucía.

c) Serán criterios preferentes para el año 2000:

- Los proyectos de inversión para equipamiento de los museos.

d) Para el año 2000 se convocan subvenciones por un importe de 62.000.000 de ptas., que se imputarán con cargo al presupuesto de esta Consejería, con la siguiente distribución:

- Para museos dependientes de Corporaciones Locales se convocan ayudas por importe total de 50.000.000 de ptas., con cargo a las siguientes aplicaciones presupuestarias: 40 millones en la aplicación presupuestaria 01.19.00.03.00.0762.02.35C.8 y 10 millones en la 01.19.00.17.00.762.02.35C.8.

- Para museos dependientes de fundaciones, patronatos o asociaciones privadas se convocan ayudas por importe total

de 12.000.000 de ptas., con cargo a las siguientes aplicaciones presupuestarias: 7 millones en la aplicación presupuestaria 01.09.00.03.00.782.00.35C.4 y 5 millones en la 01.09.00.17.00.782.00.35C.4.

e) En lo referente al procedimiento, plazo de presentación de solicitudes y documentación para la concesión, se estará a lo dispuesto en la Orden de 17 de febrero de 1997, por la que se regula el procedimiento para la concesión de subvenciones a museos (BOJA núm. 37, de 29 de marzo de 1997).

f) No podrá resolverse la concesión de subvenciones y ayudas a beneficiarios sobre los que haya recaído resolución administrativa o judicial firme de reintegro, hasta que se haya acreditado su ingreso.

Asimismo, no podrá proponerse el pago de subvenciones o ayudas a beneficiarios que no hayan justificado en tiempo y forma las subvenciones concedidas con anterioridad con cargo al mismo programa presupuestario por la administración de la Junta de Andalucía y sus Organismos Autónomos.

g) Los beneficiarios de estas subvenciones estarán obligados a hacer constar en toda información o publicidad que se efectúe de la actividad u objeto de la subvención que la misma está subvencionada por la Consejería de Cultura.

Segundo. La presente Resolución producirá efectos el día siguiente al de su publicación en el Boletín Oficial de la Junta de Andalucía.

Sevilla, 25 de mayo de 2000.- La Directora General, M.^a del Mar Villafranca Jiménez.

ANEXO I

Denominación del Museo.
Institución Gestora.

SOLICITUD DE SUBVENCION

El solicitante don/doña,
con NIF, en representación del Organismo
o Institución (en su caso),
con CIF y domicilio en,
calle, núm,
CP provincia Tlf.
Fax

EXPONE

Que de conformidad con lo dispuesto en la Orden de 17 de febrero de 1997 (BOJA núm. 37, de 29 de marzo de 1997), de la Consejería de Cultura, que regula las subvenciones para museos, acompaña esta solicitud con la documentación requerida en dicha Orden en su artículo 3:

- Memoria detallada.
- Documentos gráficos o fotográficos.
- Proyecto de actividad o inversión.
- Programa y calendario.
- Presupuesto detallado.
- Copia de los documentos acreditativos.
- Relación detallada de subvenciones recibidas.
- Certificación del acuerdo de la Entidad titular.
- Justificación de hallarse al corriente de sus obligaciones fiscales y frente a la Seguridad Social o, en su defecto, declaración expresa de su exención.
- Justificación de hallarse al corriente de sus obligaciones fiscales con la Comunidad Autónoma y no ser deudor de cualquier otro ingreso de derecho público o, en su defecto, declaración expresa de su exención.
- Otra documentación.

2. Autoridades y personal

2.1. Nombramientos, situaciones e incidencias

CONSEJERIA DE JUSTICIA Y ADMINISTRACION PUBLICA

RESOLUCION de 29 de mayo de 2000, de la Dirección General de la Función Pública, por la que se prorroga la adscripción en comisión de servicio a don Oscar Grau Lobato, Secretario del Ayuntamiento de Arroyomolinos de León (Huelva), en el puesto de trabajo de Secretario del Ayuntamiento de Cazalla de la Sierra (Sevilla).

Vista la petición formulada por el Ayuntamiento de Cazalla de la Sierra (Sevilla), mediante Acuerdo Plenario de fecha 11 de mayo de 2000, por la que se solicita prórroga de la adscripción temporal en comisión de servicios a don Oscar Grau Lobato, funcionario de Administración Local con habilitación de carácter nacional, Subescala de Secretaría-Intervención, NRP 28722260524/A3015, al puesto de trabajo de Secretaría de este Ayuntamiento, así como la conformidad del Ayuntamiento de Arroyomolinos de León (Huelva), manifestada mediante Decreto de la Alcaldía de fecha 11 de mayo de 2000, teniendo en cuenta que persisten las circunstancias que motivaron la autorización de la mencionada comisión de servicios de conformidad con lo establecido en el artículo 32 del Real Decreto 1732/1994, de 29 de julio, sobre provisión de puestos de trabajo reservados a funcionarios de Administración Local con habilitación de carácter nacional, y en el Decreto 467/1994, de 13 de diciembre, por el que se asignan a la Consejería de Gobernación las competencias atribuidas por las Disposiciones Adicionales Novena, de la Ley 22/1993, de 29 de diciembre, y Tercera del Real Decreto 1732/1994, de 29 de julio, relativas al régimen de funcionarios de Administración Local con habilitación de carácter nacional,

Esta Dirección General ha resuelto:

Primero. Prorrogar la adscripción en comisión de servicios durante un año, de don Oscar Grau Lobato, Secretario del Ayuntamiento de Arroyomolinos de León (Huelva), al puesto de trabajo de Secretaría del Ayuntamiento de Cazalla de la Sierra (Sevilla), con efectos desde el día siguiente al de la terminación del período anterior y en las mismas circunstancias en que fue autorizada anteriormente.

Segundo. Contra la presente Resolución, que pone fin a la vía administrativa, se podrá interponer recurso de reposición ante este órgano en el plazo de un mes, contado a partir del día siguiente a aquel en que tenga lugar la notificación del presente acto, o interponer directamente el recurso contencioso-administrativo, ante los correspondientes órganos judiciales de este orden en el plazo de dos meses, contados desde el día siguiente al de la notificación de este acto, todo ello de conformidad con lo establecido en los artículos 116 y 177 de la Ley de Régimen Jurídico de las Administraciones Públicas y del Procedimiento Administrativo Común, y en el artículo 46.1 de la Ley 29/1998, de 13 de julio, reguladora de la Jurisdicción Contencioso-Administrativa.

Sevilla, 29 de mayo de 2000.- El Director General, Vicente Vigil-Escalera Pacheco.

RESOLUCION de 5 de junio de 2000, de la Dirección General de la Función Pública, por la que se autoriza a don Gonzalo Peña Quílez, Interventor del Ayuntamiento de Albolote (Granada), a desempeñar las funciones del puesto de trabajo de Intervención, en el Ayuntamiento de Illora, en régimen de acumulación.

El municipio de Illora (Granada) acordó solicitar de esta Comunidad Autónoma, mediante Resolución del Concejal Delegado de Servicios Generales, Policía Local y Protección Civil, número 143/2000, de 25 de abril de 2000, la autorización para la acumulación de las funciones de Intervención, a favor de don Gonzalo Peña Quílez, Interventor del Ayuntamiento de Albolote (Granada).

El Ayuntamiento de Albolote (Granada), mediante Resolución de su Presidencia de fecha 25 de abril de 2000, no pone reparos a que el indicado funcionario se haga cargo en forma acumulada de la función de Intervención del Ayuntamiento de Illora (Granada).

La petición formulada por la Corporación anteriormente citada para que se autorice dicha acumulación de funciones, está fundamentada en la necesidad de asistencia profesional para los asuntos que afecten a la buena marcha de la Corporación, funciones éstas de carácter público y necesarias en todas las Corporaciones Locales, tal y como dispone el artículo 92.3 de la Ley 7/1985, de 2 de abril, reguladora de las Bases del Régimen Local.

Con este propósito se ha instruido el preceptivo expediente que ha sido tramitado de conformidad con lo establecido en el artículo 31 del Real Decreto 1732/1994, de 29 de julio, sobre provisión de puestos de trabajo reservados a funcionarios de Administración Local con Habilitación de Carácter Nacional.

Por todo ello, al amparo de la legislación invocada, y de conformidad con lo establecido en el Decreto 467/1994, de 13 de diciembre, por el que se asignan a la Consejería de Gobernación las competencias atribuidas por las Disposiciones Adicionales Novena de la Ley 22/1993, de 29 de diciembre, en relación con lo recogido en el artículo 11.1.e) del Decreto 139/2000, de 16 de mayo, por el que se establece la Estructura Orgánica de la Consejería de Justicia y Administración Pública, he tenido a bien disponer lo siguiente:

Primero. Autorizar la acumulación de la función del puesto de trabajo de Intervención del Ayuntamiento de Illora (Granada), a don Gonzalo Peña Quílez, NRP 2082733/24/A3013, Interventor del Ayuntamiento de Albolote (Granada).

Segundo. Contra la presente Resolución, que pone fin a la vía administrativa, se podrá interponer recurso de reposición ante este órgano en el plazo de un mes, contado a partir del día siguiente a aquel en que tenga lugar la notificación del presente acto, o interponer directamente el recurso contencioso-administrativo ante los correspondientes órganos judiciales de este orden en el plazo de dos meses, contados desde el día siguiente al de la notificación de este acto, todo ello de conformidad con lo establecido en los artículos 116 y 117 de la Ley de Régimen Jurídico de las Administraciones Públicas y del Procedimiento Administrativo Común, y en el artículo

46.1 de la Ley 29/1998, de 13 de julio, reguladora de la Jurisdicción Contencioso-Administrativa.

Sevilla, 5 de junio de 2000.- El Director General, Vicente Vigil-Escalera Pacheco.

CONSEJERIA DE MEDIO AMBIENTE

CORRECCION de errores de los Decretos de 23 de mayo de 2000, números 221, 223 y 224, de la Consejería de Medio Ambiente, por los que se nombran, respectivamente, a don Antonio Llaguno Rojas como Secretario General de Políticas Ambientales, a don José Guirado Romero como Director General de Gestión del Medio Natural y a don Juan Espadas Cejas como Director General de Prevención y Calidad Ambiental. (BOJA núm. 62, de 27.5.2000).

Advertidos errores en los Decretos de referencia, publicados en el Boletín Oficial de la Junta de Andalucía núm. 62, de 27 de mayo de 2000, se practican las rectificaciones correspondientes que se relacionan a continuación:

Donde dice: «Don Antonio Llagudo Rojas».

Debe decir: «Don Antonio Llaguno Rojas».

Donde dice: «Don José Guirao Romero».

Debe decir: «Don José Guirado Romero».

Donde dice: «Don Juan Espada Cejas».

Debe decir: «Don Juan Espadas Cejas».

Sevilla, 5 de junio de 2000

UNIVERSIDADES

RESOLUCION de 31 de mayo de 2000, de la Universidad de Jaén, por la que se nombra a doña Lidia M.ª Ortega Alvarado Profesora Titular de Escuela Universitaria.

De conformidad con la propuesta elevada por la Comisión nombrada para juzgar el concurso para la provisión de plazas de los Cuerpos Docentes Universitarios, convocado mediante Resolución de esta Universidad de fecha 14 de julio de 1999 («Boletín Oficial del Estado» de 3 de agosto de 1999), y presentada por la interesada la documentación a que hace referencia el punto undécimo de la convocatoria.

Este Rectorado, en uso de las atribuciones conferidas por el artículo 42 de la Ley Orgánica 11/1983, de Reforma Universitaria, de 25 de agosto («Boletín Oficial del Estado» de 1 de septiembre), y demás disposiciones concordantes, ha resuelto nombrar a doña Lidia M.ª Ortega Alvarado, con Documento Nacional de Identidad número 24.241.033, Profesora Titular de Escuela Universitaria, del Área de Conocimiento de «Lenguajes y Sistemas Informáticos», adscrita al Departamento de Informática, en virtud de concurso ordinario.

Este nombramiento surtirá plenos efectos a partir de la correspondiente toma de posesión por la interesada, que deberá efectuarse en el plazo máximo de un mes a contar desde

el día siguiente de la publicación de la presente Resolución en el «Boletín Oficial del Estado».

Jaén, 31 de mayo de 2000.- El Vicerrector de Ordenación Académica y Profesorado, Rafael Perea Carpio.

RESOLUCION de 31 de mayo de 2000, de la Universidad de Jaén, por la que se nombra a don Julio Terrados Cepeda Profesor Titular de Escuela Universitaria.

De conformidad con la propuesta elevada por la Comisión nombrada para juzgar el concurso para la provisión de plazas de los Cuerpos Docentes Universitarios, convocado mediante Resolución de esta Universidad de fecha 14 de julio de 1999 («Boletín Oficial del Estado» de 3 de agosto de 1999), y presentada por el interesado la documentación a que hace referencia el punto undécimo de la convocatoria.

Este Rectorado, en uso de las atribuciones conferidas por el artículo 42 de la Ley Orgánica 11/1983, de Reforma Universitaria, de 25 de agosto («Boletín Oficial del Estado» de 1 de septiembre), y demás disposiciones concordantes, ha resuelto nombrar a don Julio Terrados Cepeda, con Documento Nacional de Identidad número 25.981.938, Profesor Titular de Escuela Universitaria, del Área de Conocimiento de «Expresión Gráfica en la Ingeniería», adscrita al Departamento de Ingeniería Gráfica, Diseño y Proyectos, en virtud de concurso ordinario.

Este nombramiento surtirá plenos efectos a partir de la correspondiente toma de posesión por el interesado, que deberá efectuarse en el plazo máximo de un mes a contar desde el día siguiente de la publicación de la presente Resolución en el «Boletín Oficial del Estado».

Jaén, 31 de mayo de 2000.- El Vicerrector de Ordenación Académica y Profesorado, Rafael Perea Carpio.

RESOLUCION de 3 de junio de 2000, de la Universidad de Málaga, por la que se resuelve, mediante el sistema de concurso, la provisión del puesto de trabajo Jefe de Negociado Gestión Servicios.

Vista la propuesta de la Comisión de Valoración del concurso de méritos de funcionarios, convocado por Resolución de fecha 20 de enero de 2000, para la provisión de la plaza Jefe de Negociado Gestión Servicios, este Rectorado, en uso de las competencias que legalmente tiene atribuidas, acuerda nombrar a doña M.ª del Carmen Domínguez Alba.

Contra la presente Resolución, que agota la vía administrativa, podrá interponerse recurso contencioso-administrativo ante la sede en Málaga del Tribunal Superior de Justicia de Andalucía en el plazo de dos meses, a contar desde el día siguiente a su publicación.

No obstante lo anterior, potestativamente, cabrá interponer recurso de reposición en el plazo de un mes en idéntico cómputo, si bien, interpuesto tal recurso administrativo, deberá abstenerse interponer el de carácter jurisdiccional hasta tanto no sea resuelto el primero expresa o presuntamente.

Málaga, 3 de junio de 2000.- El Rector, Antonio Díez de los Ríos Delgado.

RESOLUCION de 3 de junio de 2000, de la Universidad de Málaga, por la que se resuelve, mediante el sistema de concurso, la provisión del puesto de trabajo Jefe de Negociado PDI Contratado.

Vista la propuesta de la Comisión de Valoración del concurso de méritos de funcionarios, convocado por Resolución

de fecha 20 de enero de 2000, para la provisión de la plaza Jefe de Negociado PDI Contratado, este Rectorado, en uso de las competencias que legalmente tiene atribuidas, acuerda nombrar a don José Miguel Barroso Rodríguez.

Contra la presente Resolución, que agota la vía administrativa, podrá interponerse recurso contencioso-administrativo ante la sede en Málaga del Tribunal Superior de Justicia de Andalucía en el plazo de dos meses, a contar desde el día siguiente a su publicación.

No obstante lo anterior, potestativamente, cabrá interponer recurso de reposición en el plazo de un mes en idéntico cómputo, si bien, interpuesto tal recurso administrativo, deberá abstenerse de interponer el de carácter jurisdiccional hasta tanto no sea resuelto el primero expresa o presuntamente.

Málaga, 3 de junio de 2000.- El Rector, Antonio Díez de los Ríos Delgado.

RESOLUCION de 3 de junio de 2000, de la Universidad de Málaga, por la que se resuelve, mediante el sistema de concurso, la provisión del puesto de trabajo Jefe de Negociado PDI Funcionario.

Vista la propuesta de la Comisión de Valoración del concurso de méritos de funcionarios, convocado por Resolución de fecha 20 de enero de 2000, para la provisión de la plaza Jefe de Negociado PDI Funcionario, este Rectorado, en uso de las competencias que legalmente tiene atribuidas, acuerda nombrar a don José Luis Rosas Villalobos.

Contra la presente Resolución, que agota la vía administrativa, podrá interponerse recurso contencioso-administrativo ante la sede en Málaga del Tribunal Superior de Justicia de Andalucía en el plazo de dos meses, a contar desde el día siguiente a su publicación.

No obstante lo anterior, potestativamente, cabrá interponer recurso de reposición en el plazo de un mes en idéntico cómputo, si bien, interpuesto tal recurso administrativo, deberá abstenerse de interponer el de carácter jurisdiccional hasta tanto no sea resuelto el primero expresa o presuntamente.

Málaga, 3 de junio de 2000.- El Rector, Antonio Díez de los Ríos Delgado.

RESOLUCION de 7 de junio de 2000, de la Universidad Pablo de Olavide, de Sevilla, por la que se nombran funcionarios de carrera de la Escala de Gestión de Sistemas e Informática de esta Universidad.

En cumplimiento de lo previsto en la base 8.3 de la Resolución de la Universidad Pablo de Olavide, de Sevilla, de fecha 27 de julio (BOE de 10 de septiembre), por la que se convocan pruebas selectivas para el ingreso en la Escala de Gestión de Sistemas e Informática, por el sistema de acceso libre, de esta Universidad; vista la propuesta del Tribunal Calificador

y verificada la concurrencia de los requisitos exigidos en la convocatoria.

Este Rectorado, en ejercicio de las competencias conferidas por la Ley 3/1997, de 1 de julio, de Creación de la Universidad Pablo de Olavide, de Sevilla, por la Ley Orgánica 11/1983, de 25 de agosto, de Reforma Universitaria, y por el Decreto 49/2000, de 7 de febrero, por el que se aprueba la Normativa Provisional de la actividad de la Universidad, ha resuelto:

Primero. Nombrar Funcionarios de Carrera de la Escala de Gestión de Sistemas e Informática de la Universidad Pablo de Olavide, de Sevilla, a los aspirantes aprobados que se relacionan en el Anexo.

Segundo. Estos nombramientos surtirán plenos efectos a partir de las correspondientes tomas de posesión por los interesados, que deberán efectuarse en el plazo máximo de un mes a contar desde el día siguiente de la publicación de la presente Resolución en el «Boletín Oficial del Estado».

Tercero. Contra esta Resolución, que pone fin a la vía administrativa, podrá interponerse por los interesados recurso contencioso-administrativo en el plazo de dos meses, contados a partir del día siguiente al de su publicación, ante el Juzgado de lo Contencioso-Administrativo, de conformidad con el artículo 8.3 de la Ley 29/1998, de 13 de julio, reguladora de la Jurisdicción Contencioso-Administrativa (BOE de 14 de julio), sin perjuicio de que alternativamente se pueda presentar recurso de reposición contra esta Resolución, en el plazo de un mes, ante el mismo órgano que la dicta, en cuyo caso no cabrá interponer el recurso contencioso-administrativo anteriormente citado en tanto recaiga resolución expresa o presunta del recurso de reposición, de acuerdo con lo dispuesto en los artículos 116 y siguientes de la Ley 30/1992, de 26 de noviembre, de Régimen Jurídico de las Administraciones Públicas y del Procedimiento Administrativo Común, modificada por la Ley 4/1999, de 13 de enero de 1999 (BOE de 14 de enero).

Sevilla, 7 de junio de 2000.- La Presidenta de la Comisión Gestora, Rosario Valpuesta Fernández.

A N E X O

ESCALA DE GESTION DE SISTEMAS E INFORMATICA

Número de orden: 1.
NRP: 0891067768 B7412.
Apellidos y nombre: Rubio Tomillero, Francisca.

Número de orden: 2.
NRP: 0591301868 B7412.
Apellidos y nombre: Hernández Gómez, Víctor José.

Número de orden: 3.
NRP: 7490413446 B7412.
Apellidos y nombre: Romero Avilés, María de Fátima.

2.2. Oposiciones y concursos

CONSEJERIA DE JUSTICIA Y ADMINISTRACION PUBLICA

RESOLUCION de 8 de junio de 2000, de la Dirección General de Gestión de Recursos, por la que se dispone dar publicidad a la Orden de 24 de mayo de 2000, por la que se modifica la Orden de 20 de noviembre de 1998, que convocaba proceso selectivo para ingreso en el Cuerpo de Oficiales de la Administración de Justicia.

Mediante Orden de 24 de mayo de 2000, se modifica la Orden de 20 de noviembre de 1998, que convocaba proceso selectivo para ingreso en el Cuerpo de Oficiales de la Administración de Justicia.

De conformidad con lo dispuesto en el art. 20 del Reglamento Orgánico de los Cuerpos Oficiales, Auxiliares y Agentes al Servicio de la Administración de Justicia, aprobado por Real Decreto 249/1996, de 16 de febrero, y en ejercicio de las competencias atribuidas en virtud de la Ley 6/1983, de 21 de julio, de Gobierno y la Administración de la Comunidad Autónoma; el Decreto del Presidente 1/1997, de 13 de marzo; del Decreto 315/1996, y el Decreto 84/1997, de 13 de marzo, esta Dirección General de Gestión de Recursos

DISPONE

Dar publicidad a la Orden de 24 de mayo de 2000, por la que se modifica la Orden de 20 de noviembre de 1998, que convocaba proceso selectivo para ingreso en el Cuerpo de Oficiales de la Administración de Justicia.

Sevilla, 8 de junio de 2000.- El Director General, José Antonio Muriel Romero.

ANEXO

ORDEN DE 24 DE MAYO DE 2000, POR LA QUE SE MODIFICA LA ORDEN DE 20 DE NOVIEMBRE DE 1998, QUE CONVOCABA PROCESO SELECTIVO PARA INGRESO EN EL CUERPO DE OFICIALES DE LA ADMINISTRACION DE JUSTICIA

Por Orden de 20 de noviembre de 1998 (BOE de 4 de diciembre) se convocaron pruebas selectivas para ingreso en el Cuerpo de Oficiales de la Administración de Justicia, regulándose en la base 7.3 que la duración del proceso selectivo sería de un máximo de ocho meses, plazo que podría ser ampliado si concurriese causa objetiva que lo justificare.

El desarrollo del proceso selectivo, por la alta concurrencia de opositores, ha obligado a la corrección de un alto número de exámenes escritos del segundo ejercicio de la oposición, lo que determina, oído el Tribunal, la imposibilidad de finalizar el proceso selectivo dentro del plazo previsto en la orden citada. Por ello,

Este Ministerio ha resuelto:

Ampliar el plazo previsto en la base 7.3 de la Orden de 20 de noviembre de 1998, de duración del proceso selectivo para ingreso en el Cuerpo de Oficiales de la Administración de Justicia, en 45 días suplementarios, comprendidos entre el 22 de mayo y el 5 de julio de 2000, ambos inclusive.

La presente Orden podrá ser impugnada por los interesados dentro de los dos meses siguientes, contados a partir de su publicación en el «Boletín Oficial del Estado», ante la Sala de lo Contencioso-Administrativo de la Audiencia Nacional.

CONSEJERIA DE OBRAS PUBLICAS Y TRANSPORTES

ORDEN de 8 de junio de 2000, por la que se aprueba la lista provisional de aspirantes admitidos y excluidos al concurso extraordinario de acceso a la condición de personal laboral de carácter indefinido en plazas correspondientes a dicha Consejería, convocado mediante Orden de la Consejería de Gobernación y Justicia de 17 de febrero de 2000.

En cumplimiento de lo establecido en la Base Octava, puntos 1 y 2, de la Orden de la Consejería de Gobernación y Justicia, de 17 de febrero de 2000, por la que se convoca concurso extraordinario de acceso a la condición de personal laboral de carácter indefinido en plazas correspondientes a las Consejerías de Trabajo e Industria, Obras Públicas y Transportes, Agricultura y Pesca, Medio Ambiente, Asuntos Sociales y al Instituto Andaluz de la Mujer,

DISPONGO

Primero. Aprobar las listas provisionales de admitidos y excluidos en el mencionado concurso extraordinario de acceso con indicación de las causas de exclusión, de acuerdo con la relación que de dichas causas y de los códigos correspondientes se contiene en el Anexo I de la presente Orden.

Segundo. Las citadas listas se harán públicas mediante su exposición en los tabloneros de anuncios de la sede de los Servicios Centrales de la Consejería de Obras Públicas y Transportes, sita en Plaza de la Contratación, 3, Sevilla, y de las sedes de las Delegaciones Provinciales de la citada Consejería.

Tercero. De conformidad con lo dispuesto en el punto 2 de la Base Octava de la convocatoria, los aspirantes dispondrán de un plazo de diez días, contados a partir del siguiente al de la publicación de la esta Orden en el Boletín Oficial de la Junta de Andalucía, para poder subsanar, en su caso, los defectos causantes de la exclusión o de la omisión de las listas de admitidos.

Cuarto. Según dispone el punto 3 de la citada Base Octava, una vez transcurrido el plazo antedicho, mediante Orden de la Consejería de Obras Públicas y Transportes, se aprobarán los listados definitivos de aspirantes admitidos, que se expondrán en los mismos lugares señalados en el apartado segundo de la presente Orden.

Sevilla, 8 de junio de 2000

CONCEPCION GUTIERREZ DEL CASTILLO
Consejera de Obras Públicas y Transportes

ANEXO I

Código	Causa de exclusión
1	Solicitud anulada por duplicidad
2	No especifica categoría ofertada a concurso
4	Solicitud no firmada
5	Solicitud fuera de plazo
7	No acredita mayoría de edad
10	No acredita el pago de tasa de inscripción, o lo efectúa utilizando el modelo no oficial, o no paga el importe mínimo establecido para su Grupo
11	No acredita el requisito de nacionalidad

A N E X O

Código	Causa de exclusión
12	No acredita estar en posesión de la titulación académica exigida o, en su caso, de la formación laboral o experiencia profesional a que se refiere la convocatoria

CONSEJERIA DE SALUD

RESOLUCION de 23 de junio de 2000, del Servicio Andaluz de Salud, por la que se anuncia convocatoria pública para cubrir puestos de trabajo de carácter directivo por el sistema de libre designación.

Conforme a lo previsto en la Orden de 17 de julio de 1992 de la Consejería de Salud se anuncia la provisión de puestos de trabajo de carácter directivo, por el sistema de libre designación, con sujeción a las siguientes bases:

Primera. Se convoca la provisión de los puestos de trabajo de carácter directivo, por el sistema de libre designación, que se detallan en el Anexo de la presente Resolución.

Segunda. Podrá participar en la presente convocatoria el personal estatutario del Sistema Nacional de Salud y los funcionarios públicos incluidos en el ámbito de aplicación de la Ley 6/1985, de 28 de noviembre, de Ordenación de la Función Pública de la Junta de Andalucía y de la Ley 30/1984, de 2 de agosto, de Medidas para la Reforma de la Función Pública, siempre que reúnan los demás requisitos exigibles en cada caso y aquellos otros de carácter general exigidos por la legislación vigente.

Tercera. 1. Las solicitudes, una por puesto solicitado, estarán dirigidas a la Dirección Gerencia del Servicio Andaluz de Salud (Unidad de Directivos) y se presentarán en el plazo de siete días naturales, contados a partir del siguiente al de la publicación de la presente Resolución, en el Registro General de los Servicios Centrales del Servicio Andaluz de Salud, Avda. de la Constitución, núm. 18, de Sevilla, C.P. 41071, sin perjuicio de lo establecido en el art. 38.4 de la Ley 30/1992, de 26 de noviembre, de Régimen Jurídico de las Administraciones Públicas y del Procedimiento Administrativo Común.

2. En la solicitud figurarán los datos personales, acompañando «currículum vitae», en el que se harán constar cuantos datos y méritos se relacionen con el contenido del puesto solicitado, junto con certificación oficial actualizada de la situación administrativa y servicios prestados y título compulsado de la titulación académica requerida. Los méritos alegados deberán ser justificados con documentos originales o fotocopias debidamente compulsadas de los mismos.

3. No será necesario acompañar nuevamente el «currículum vitae» ni los justificantes de los datos y méritos alegados que ya figuren actualizados en la Bolsa de Candidatos a Puestos Directivos de la Unidad de Directivos del Servicio Andaluz de Salud.

Contra la presente Resolución, que agota la vía administrativa, cabe interponer recurso contencioso-administrativo en el plazo de dos meses, ante el Juzgado de lo Contencioso-Administrativo donde tenga su domicilio el/la demandante o se halle la sede del órgano autor de acto impugnado, de conformidad con lo dispuesto en los arts. 8, 14 y 46 de la Ley de la Jurisdicción Contencioso-Administrativa, sin perjuicio de la interposición del recurso potestativo de reposición en el plazo de un mes.

Sevilla, 23 de junio de 2000.- La Directora Gerente, Carmen Martínez Aguayo.

Organismo: Servicio Andaluz de Salud.
Centro de Destino: Area Sanitaria Norte de Córdoba.
Denominación del puesto: Gerente Area Sanitaria.
Modo de acceso: Libre designación.
Requisitos para el desempeño. Titulación: Licenciado o Diplomado.
Se valorará: Formación y experiencia en Dirección, Administración y Gestión Sanitaria.

Organismo: Servicio Andaluz de Salud.
Centro de Destino: Hospital Universitario «Puerta del Mar» en Cádiz.
Denominación del puesto: Director Gerente.
Modo de acceso: Libre designación.
Requisitos para el desempeño. Titulación: Licenciado o Diplomado.
Se valorará: Formación y experiencia en Dirección, Administración y Gestión Sanitaria.

UNIVERSIDADES

RESOLUCION de 5 de junio de 2000, de la Universidad de Málaga, por la que se convoca concurso de méritos para la provisión de puestos de trabajo reservados a personal funcionario de Administración.

Este Rectorado, en uso de las atribuciones conferidas por el artículo 49 de la Ley Orgánica 11/1983, de 25 de agosto, ha resuelto convocar concurso de méritos para la provisión de los puestos de trabajo vacantes y dotados presupuestariamente, que se relacionan en el Anexo I.

El presente concurso, además de por las bases de la convocatoria y del Reglamento de Provisión de Puestos de Trabajo del Personal Funcionario de Administración y Servicios de la Universidad de Málaga, se regirá, con carácter supletorio, en cuanto le sea de aplicación, por el art. 20.1.a) de la Ley 30/1984, de 2 de agosto, de Medidas para la Reforma de la Función Pública, y el Real Decreto 364/1995, de 10 de marzo.

B A S E S

Primera. 1. Podrán tomar parte en el presente concurso los funcionarios de carrera de Administración y Servicios de la Universidad de Málaga, que se encuentren en cualquier situación administrativa, excepto los suspensos en firme, que no podrán participar mientras dure la suspensión, pertenecientes a las escalas Administrativa y Auxiliar Administrativa, clasificadas en los grupos C y D de los comprendidos en el artículo 25 de la Ley 30/1984, de 2 de agosto.

2. Igualmente, podrán participar los funcionarios de otras Administraciones Públicas, clasificados en dichos grupos, con destino definitivo en la Universidad de Málaga, en situación administrativa de servicio activo, o en cualquier otra que conlleve el derecho a reserva del puesto de trabajo.

Asimismo, podrán participar los funcionarios de carrera de otras Universidades Públicas españolas que al día de la publicación de la presente convocatoria se encuentren en comisión de servicio en la Universidad de Málaga.

3. Los funcionarios de la Universidad de Málaga, clasificados en los grupos indicados anteriormente, en excedencia voluntaria por interés particular, sólo podrán participar si al término del plazo de presentación de solicitudes llevasen más de dos años en dicha situación.

4. Los funcionarios de la Universidad de Málaga, de los grupos indicados en el Anexo I, en situación de servicio en

Comunidades Autónomas, sólo podrán tomar parte en el concurso si han transcurrido dos años desde el traslado.

5. Los excedentes voluntarios de la Universidad de Málaga de los apartados 3.c), 3.d) y 4 del artículo 29 de la Ley 30/1984, de 2 de agosto, de Medidas para la Reforma de la Función Pública, y los procedentes de la situación de suspenso, acompañarán a su solicitud declaración de no haber sido separados del servicio de cualquiera de las Administraciones Públicas ni hallarse inhabilitados para el ejercicio de cargo público.

6. Los funcionarios de la Universidad de Málaga que tengan atribuido mediante adscripción provisional el desempeño de un puesto de trabajo, estarán obligados a participar en la convocatoria de dicho puesto.

Segunda. 1. Las solicitudes para tomar parte en el concurso se dirigirán al Excmo. Sr. Rector Magnífico de la Universidad de Málaga, en el plazo de quince días hábiles, a partir del siguiente a la publicación de la presente convocatoria en el Boletín Oficial de la Junta de Andalucía, ajustándose al modelo que se publica como Anexo II a esta Resolución, las cuales serán facilitadas en el Servicio de Personal de Administración y Servicios, a través del Registro General de la Universidad de Málaga o en las formas previstas en el art. 38.4 de la Ley 30/1992, de 26 de noviembre.

Tercera. La valoración de los méritos para la adjudicación de las plazas se efectuará de acuerdo con el baremo que se refleja en el Anexo III de esta Resolución. Sólo se valorarán los méritos que se posean al último día del plazo de presentación de solicitudes y se hayan acreditado documentalmente con la solicitud de participación.

Cuarta. 1. El conjunto de méritos será valorado por una Comisión de Valoración, cuyos miembros son los que figuran en el Anexo V de esta Resolución.

2. Los miembros de la Comisión de Valoración deberán pertenecer a Cuerpos o Escalas de grupo de titulación igual o superior al exigido para los puestos convocados.

3. Las Comisiones de Valoración podrán solicitar del Rector la designación de expertos que, en calidad de asesores, actuarán con voz pero sin voto.

Quinta. La Comisión de Valoración, en el plazo de dos meses, contados desde el día siguiente al de la finalización del de presentación de solicitudes, hará pública, en el tablón de anuncios del Rectorado, la relación provisional de candidatos que han solicitado tomar parte en el concurso con la valoración de los méritos alegados.

Sexta. 1. En el caso de que se produjera empate entre varios candidatos, se otorgará la plaza al que hubiera obtenido mayor puntuación según el siguiente orden: Grado personal

consolidado, trabajo desarrollado, cursos de formación y perfeccionamiento, antigüedad, titulación, grupo de clasificación del Cuerpo o Escala de pertenencia y experiencia profesional.

2. De persistir el empate se otorgará la plaza al que tuviera mayor antigüedad como funcionario de carrera en el Cuerpo o Escala desde el que se concursa, y de ser necesario, el que hubiera obtenido mejor número de orden en el proceso selectivo para el acceso al Cuerpo o Escala indicado.

Séptima. Los interesados dispondrán de un plazo de diez días hábiles para realizar las alegaciones que estimen oportunas a la relación provisional de méritos.

Octava 1. Finalizado el plazo de alegaciones a la lista provisional, la Comisión de Valoración publicará, en el plazo máximo de 10 días hábiles, la lista definitiva con la valoración de los méritos y la propuesta de adjudicación de plazas.

2. La lista definitiva podrá ser recurrida ante el Excmo. Sr. Rector en el plazo de un mes a partir de su publicación.

Novena. El Presidente de la Comisión de Valoración comunicará al Rector la propuesta de adjudicación de plazas, para que dicte resolución al efecto y disponga su publicación en el Boletín Oficial de la Junta de Andalucía.

Décima. El plazo para tomar posesión será de tres días, hábiles a partir del día siguiente al del cese, el cual deberá efectuarse dentro de los tres días hábiles siguientes a la publicación de la resolución del concurso en el Boletín Oficial de la Junta de Andalucía. Si la resolución comporta el reingreso al servicio activo, el plazo de toma de posesión deberá computarse desde dicha publicación.

Undécima. Cuantos actos administrativos se deriven de la presente convocatoria y de la actuación de la Comisión de Valoración podrán ser impugnados en los casos y formas previstos en la misma y en la Ley 30/1992, de 26 de noviembre, modificada parcialmente por la Ley 4/1999.

Duodécima. Contra la presente Resolución, que agota la vía administrativa, podrá interponerse recurso contencioso-administrativo ante la sede en Málaga del Tribunal Superior de Justicia de Andalucía, en el plazo de dos meses, a contar desde el día siguiente a su publicación.

No obstante lo anterior, potestativamente, cabrá interponer recurso de reposición en el plazo de un mes en idéntico cómputo, si bien, interpuesto tal recurso administrativo, deberá abstenerse de interponer el de carácter Jurisdiccional hasta tanto no sea resuelto el primero expresa o presuntamente.

Málaga, 5 de junio de 2000.- El Rector, Antonio Díez de los Ríos Delgado.

ANEXO I

Nº	CÓDIGO	DENOMINACIÓN DEL PUESTO DE TRABAJO	NIVEL	GRUPO	OBSERVACIONES
1	F15.SE945.101	P.B. SECRETARÍA/CENTRO TECNOLOGÍA IMAGEN	15	C/D	
2	F15.SB401.101	P.B. SECRETARÍA/E.U. ESTUDIOS EMPRESARIALES	15	C/D	
3	F15.DP507.01	P.B. DPTO. Nº 7/FAC. CC. ECONÓM. Y EMPRESARIALES	15	C/D	
4	F15.DP541.01	P.B. DPTO. Nº 41/FACULTAD CIENCIAS	15	C/D	
5	F15.DP565/01	P.B. DPTO. Nº 65/E.T.S.I. INFORMÁTICA	15	C/D	JORNADA PARTIDA
6	F15.SE303.103	P.B. SECRETARÍA/FACULTAD DE CIENCIAS	15	C/D	
7	F15.DP501.01	P.B. DPTO. Nº 1/FACULTAD DE CIENCIAS	15	C/D	
8	F15.DP551.01	P.B. DPTO. Nº 51/FACULTAD PSICOLOGÍA	15	C/D	
9	F15.GE940.143	P.B. GERENCIA	15	C/D	



UNIVERSIDAD DE MÁLAGA

ANEXO II (anverso)

**SOLICITUD DE PARTICIPACIÓN EN CONCURSO GENERAL PARA LA PROVISIÓN DE
PUESTOS DE TRABAJO RESERVADOS A PERSONAL FUNCIONARIO DE LA UNIVERSIDAD DE
MÁLAGA**

DATOS DE LA CONVOCATORIA:

Fecha de Resolución	Fecha de publicación de la convocatoria en el B.O.J.A.
---------------------	--

DATOS PERSONALES Y ADMINISTRATIVOS:

Primer apellido	Segundo apellido	Nombre
Cuerpo / Escala	Grupo	N.R.P.
Puesto de trabajo actual		Fecha toma de posesión
Forma de provisión del puesto de trabajo actual		Nivel de C.D.
Antigüedad reconocida (años y meses)		Grado personal
Trabajos en otros puestos susceptibles de valoración (Tiempo, Servicio, Sección, Área)		Fecha de constitución del grado

PUESTOS DE TRABAJO SOLICITADOS:

PREFERENCIA	PUESTO	PREFERENCIA	PUESTO	PREFERENCIA	PUESTO	PREFERENCIA	PUESTO
1º		6º		11º		16º	
2º		7º		12º		17º	
3º		8º		13º		18º	
4º		9º		14º		19º	
5º		10º		15º		20º	

Declaro, bajo mi responsabilidad, que conozco y reúno los requisitos exigidos en las bases de la convocatoria, para desempeñar el puesto que solicito y que los datos y circunstancias que hago constar en la presente solicitud son ciertos.

Málaga, _____ de _____ de _____
EL/LA INTERESADO/A

EXCMO. SR. RECTOR MAGNÍFICO DE LA UNIVERSIDAD DE MÁLAGA

Los espacios sombreados están reservados para ser cumplimentados por el Servicio de P.A.S.

ANEXO II (reverso)

CURSOS DE FORMACIÓN Y PERFECCIONAMIENTO

PUNTOS

A	B	C	D	E	F	G	TOTAL
----------	----------	----------	----------	----------	----------	----------	--------------

Los espacios sombreados están reservados para ser cumplimentados por la Comisión de Valoración.

ANEXO III

BAREMO PARA LA VALORACION DE MERITOS

a) Grado personal consolidado.

La valoración del grado personal consolidado por el funcionario, en función de su posición en el intervalo del Cuerpo o Escala correspondiente, se realizará en todos los casos conforme a los siguientes criterios:

- Por tener un grado personal consolidado igual o superior al nivel del puesto al que se aspira: 15 puntos.
- Por tener un grado personal consolidado inferior en 1 punto al nivel del puesto al que se aspira: 13 puntos.
- Por tener un grado personal consolidado inferior en 2 puntos al nivel del puesto al que se aspira: 11 puntos.
- Por tener un grado personal consolidado inferior en 3 puntos al nivel del puesto al que se aspira: 9 puntos.
- Por tener un grado personal consolidado inferior en 4 puntos al nivel del puesto al que se aspira: 7 puntos.
- Por tener un grado personal consolidado inferior en 5 puntos al nivel del puesto al que se aspira: 5 puntos.
- Por tener un grado personal consolidado inferior en 6 puntos al nivel del puesto al que se aspira: 3 puntos.

Al personal funcionario que no tenga grado personal consolidado se le valorará aquél que estuviera en proceso de consolidación.

b) Trabajo desarrollado.

Se valorará, al último día de presentación de solicitudes, el nivel de complemento de destino asignado, en la vigente relación de puestos de trabajo, al puesto obtenido por cada funcionario, entendiéndose como tal el logrado en el último concurso o, en su defecto, en el último proceso selectivo. Todo ello en razón a la siguiente valoración:

- Puesto de trabajo de nivel igual o superior al de la plaza convocada: 15 puntos.
- Puesto de trabajo de nivel inferior en 1 punto al de la plaza convocada: 13 puntos.
- Puesto de trabajo de nivel inferior en 2 puntos al de la plaza convocada: 11 puntos.
- Puesto de trabajo de nivel inferior en 3 puntos al de la plaza convocada: 9 puntos.
- Puesto de trabajo de nivel inferior en 4 puntos al de la plaza convocada: 7 puntos.
- Puesto de trabajo de nivel inferior en 5 puntos al de la plaza convocada: 5 puntos.
- Puesto de trabajo de nivel inferior en 6 puntos al de la plaza convocada: 3 puntos.

En cualquier caso, el nivel de complemento de destino mínimo a valorar a cada participante será el inferior del intervalo de niveles correspondientes al grupo de clasificación de su Cuerpo o Escala.

c) Cursos de formación y perfeccionamiento.

Se valorarán los cursos, jornadas, seminarios o encuentros, impartidos o recibidos, reconocidos por el Gabinete de Formación del PAS de la Universidad de Málaga, siempre que el contenido de los mismos esté directamente relacionado con las funciones de la Administración en general.

Para su reconocimiento deberá aportarse por los interesados la correspondiente certificación que acredite los siguientes extremos: Centro u Organismo que lo expide, número de horas, asistencia o aprovechamiento y contenido.

El Gabinete de Formación del PAS mantendrá una base de datos actualizada en la que consten los cursos, jornadas, seminarios o encuentros reconocidos a estos efectos a cada funcionario.

La valoración de los mismos se realizará a razón de 0,25 puntos por cada crédito (10 horas lectivas) o fracción pro-

porcional, con un máximo de catorce puntos. De estos catorce puntos, sólo 3 podrán serlo por cursos, seminarios, jornadas o encuentros impartidos.

Del mismo modo se valorará, dentro de este máximo de catorce puntos y con la misma proporción, la superación de cursos de Experto Universitario, Máster u otras Titulaciones Propias, igualmente reconocidas por el Gabinete de Formación del PAS y, en todos los casos, en estudios relacionados específicamente con las funciones de la Administración en general.

Aquellos cursos, seminarios, encuentros o jornadas que no alcancen las 10 horas lectivas o en los que no conste su duración serán valorados a razón de 0,25 puntos cada uno de ellos.

d) Antigüedad.

Se valorará a razón de un punto por año completo de servicios o fracción superior a seis meses. A estos efectos se computarán los servicios previos prestados, reconocidos al amparo de lo dispuesto en la Ley 70/1978, de 26 de diciembre. La puntuación máxima por este concepto podrá ser de 26 puntos.

e) Titulación.

La titulación académica oficial de más alto grado se valorará de la siguiente forma:

- Doctor: 10 puntos.
- Licenciado, Arquitecto, Ingeniero o titulación equivalente: 8 puntos.
- Diplomado, Arquitecto Técnico, Ingeniero Técnico o titulación equivalente: 6 puntos.
- Bachiller Superior, Formación Profesional II Grado o titulación equivalente: 4 puntos.
- Bachiller Elemental, Formación Profesional I Grado o titulación equivalente: 2 puntos.

f) Grupo de clasificación del Cuerpo o Escala de pertenencia.

En el supuesto de plazas convocadas a dos grupos de clasificación se valorará con cinco puntos la pertenencia, Cuerpos o Escalas clasificados en el grupo superior, no puntuándose a aquéllas que lo estén en el grupo inferior.

Cuando se trate de concursos convocados a un único grupo de clasificación, los Cuerpos o Escalas clasificados en dicho grupo obtendrán los mencionados cinco puntos.

g) Experiencia profesional.

La Comisión valorará con un máximo de quince puntos la experiencia profesional, según la siguiente escala, por trabajo desarrollado:

- En igual puesto de trabajo que el ofertado: 2 puntos por año o fracción superior a 6 meses.
- En puesto perteneciente a la misma Sección: 1,5 puntos por año o fracción superior a 6 meses.
- En puesto perteneciente al mismo Servicio: 1 punto por año o fracción superior a 6 meses.
- En puesto incluido en la misma Area, de acuerdo con la definición contenida en el Anexo IV: 0,5 puntos por año o fracción superior a 6 meses.

En todos los casos, un mismo período de tiempo no podrá ser valorado por distintos apartados y se requerirá un mínimo de permanencia de un año para cada cómputo.

La puntuación mínima para la adjudicación de las plazas convocadas a concurso será de 30 puntos.

ANEXO IV

AREA I

Servicio de Compras y Suministros.
Servicio Gestión Económica.
Servicio Contabilidad.

Servicio Intervención.
Servicio Evaluación y Auditoría.
Servicio Explotación Económica.
Coordinación Gerencia.
Departamentos.

AREA II

Servicio Personal Docente e Investigador.
Servicio Personal Administración y Servicios.
Servicio Formación.
Servicio Habilitación y Seguridad Social.
Servicio Asesoría Jurídica.

AREA III

Oficialía Mayor.
Servicio Secretaría General.
Servicio Alumnos.
Servicio Ordenación Académica.
Servicio AA. Sociales y Alumnos.
Titulaciones Propias.
Secretaría de Centros.

AREA IV

Gabinete del Rector.
Dirección General Instituciones Sanitarias.
Dirección General Cultura y Deportes.
Servicio de Investigación.
Servicio OTRI.
Relaciones Internacionales.
Curso de Español para Extranjeros.

Centro de Tecnología de la Imagen.
Consejo Social.
Institutos Universitarios.
Servicio Publicaciones.
Instituto Ciencias Educación.
COIE.

AREA V

Escalas Informáticas.

AREA VI

Escalas de Biblioteca.

ANEXO V

Miembros de la Comisión de Valoración:

Presidente: Don José A. Molina Ruiz.
Secretario: Don Francisco Carlos Ruiz Rubio.

Vocales en representación de la Universidad:

Vocal 1: Don Francisco José Andrade Núñez.
Vocal 2: Don Miguel Porras Fernández.

Vocales en representación de las Organizaciones Sindicales más representativas:

Vocal 3 (por CC.OO.): Don Ricardo del Milagro Pérez.
Vocal 4 (por UGT): Don Antonio Núñez Quesada.
Vocal 5 (por CGT): Don José Antonio Romero Rico.

3. Otras disposiciones

CONSEJERIA DE LA PRESIDENCIA

RESOLUCION de 12 de junio de 2000, del Instituto Andaluz de la Mujer, por la que se hacen públicas las subvenciones concedidas a entidades sin ánimo de lucro para la atención a mujeres en situación de riesgo, en la convocatoria de 2000.

De acuerdo con lo establecido en el art. 8 de la Orden de 16 de julio de 1997 de la Consejería de la Presidencia (BOJA núm. 92 de 9 de agosto), por la que se regula la convocatoria para la concesión de subvenciones por el Instituto Andaluz de la Mujer a entidades sin ánimo de lucro para la atención a mujeres en situación de riesgo, se hace pública la relación de entidades beneficiarias en la convocatoria de 2000.

- Finalidad: Para mujeres víctimas de violencia y para atención social a mujeres.
- Crédito presupuestario: 01.01.31.01.00.480.01./01.01.31.01.00.480.02.
- Programa: 23D
- Entidades beneficiarias y cantidades concedidas:

ALMERIA

Religiosas Adoratrices: 3.500.000 ptas.

CADIZ

Religiosas Adoratrices (Algeciras): 3.500.000 ptas.
Religiosas Oblatas: 1.500.000 ptas.
Cáritas Diocesana de Cádiz: 800.000 ptas.
Asoc. Mujeres Victoria Kent (Algeciras): 4.000.000 de ptas.

CORDOBA

Religiosas Adoratrices: 3.500.000 ptas.

GRANADA

Religiosas Adoratrices (C. Jorbalán): 2.500.000 ptas.
Religiosas Adoratrices (S. M.^a Micaela): 3.500.000 ptas.
Religiosas Adoratrices (Provincial): 27.000.000 de ptas.
Religiosas Oblatas: 2.500.000 ptas.
Religiosas Trinitarias: 1.500.000 ptas.
Cáritas Diocesana: 10.000.000 de ptas.
Comité Ciudadano Anti-Sida: 250.000 ptas.
Asoc. por la Igualdad y la Solidaridad: 2.500.000 ptas.
Asoc. Mujeres por la Igualdad (Orgiva): 4.000.000 de ptas.

HUELVA

Religiosas Adoratrices: 3.000.000 de ptas.
Cáritas Diocesana de Huelva: 1.200.000 ptas.

JAEN

Cruz Roja. Asamblea Provincial: 4.000.000 de ptas.
Asoc. Mujeres Baeza: 4.500.000 ptas.

MALAGA

Religiosas Adoratrices: 2.500.000 ptas.
Asociación Mujer Emancipada: 800.000 ptas.
Asoc. Mujeres la Mitad del Cielo: 7.000.000 de ptas.
Cruz Roja. Asamblea Provincial: 10.500.000 ptas.

SEVILLA

Religiosas Adoratrices (C.C/ Teide) 2.000.000 de ptas.
Religiosas Adoratrices (C. Avda. Palmera): 3.500.000 ptas.
Villa Teresita: 1.000.000 de ptas.
Religiosas Filipensas (Hogar Sta. Isabel): 4.000.000 de ptas.
Religiosas Filipensas (Hogar Dolores Márquez):
4.000.000 de ptas.
A.MU.VI.: 3.000.000 de ptas.
Federación de Asoc. de Mujeres Progresistas: 7.000.000
de ptas.
Asoc. Derecho y Democracia: 20.000.000 de ptas.

Sevilla, 12 de junio de 2000.- La Secretaria General,
Isabel Liviano Peña.

CONSEJERIA DE GOBERNACION

RESOLUCION de 8 de junio de 2000, de la Delegación del Gobierno de Almería, por la que se regula el régimen de concesión de subvenciones que se citan.

Resolución de 8 de junio de 2000, de la Delegación del Gobierno de Almería, por la que se regula el régimen de concesión de subvenciones a Entidades Locales para la mejora de su infraestructura en el ejercicio 2000, las Entidades que se relacionan en el Anexo presentan ante esta Delegación del Gobierno, dentro del plazo establecido, las solicitudes de subvención por los importes y para las finalidades que, asimismo, se indican, acompañadas de la documentación exigida en el artículo 8 de la Orden.

FUNDAMENTOS JURIDICOS

Primero. El artículo 3.º de la Orden citada dispone que serán actuaciones subvencionables las tendentes a mejorar la infraestructura local -incluida la adquisición de los bienes inmuebles que sean precisos para ello-, así como el mobiliario y/o enseres de aquellas Entidades públicas cuyas carencias impidan o dificulten la adecuada prestación de los servicios que legalmente tienen atribuidos y, preferentemente, las relativas a equipamiento y obras de primer establecimiento, reforma, reparación y conservación de Casas Consistoriales, dependencias municipales o edificios destinados a la prestación de servicios públicos de las Entidades Locales y Entidades públicas de carácter supramunicipal, y adquisición de bienes inventariables.

Segundo. El artículo 5 de la Orden citada dispone que las subvenciones concedidas se financiarán con cargo a los créditos consignados en el concepto presupuestario 765.00.81.A.

Tercero. El artículo 10 de la Orden citada delega las competencias para resolver las subvenciones cuya cuantía no exceda de cuatro millones de pesetas -24.040,45 euros- en los Delegados del Gobierno de la Junta de Andalucía.

Evaluado el expediente, y vistas las disposiciones citadas y demás de general aplicación,

R E S U E L V O

Primero. Conceder a las Entidades que se relacionan en el Anexo las subvenciones por el importe y para las finalidades que, asimismo, se indican.

Segundo. Las actuaciones subvencionadas deberán ejecutarse durante el ejercicio presupuestario de 2000.

Tercero. Las subvenciones otorgadas se harán efectivas mediante el abono de un primer pago correspondiente al 75% de su importe, librándose el 25% restante una vez se haya justificado el libramiento anterior, salvo que los límites establecidos en las Leyes anuales de presupuestos permitan un solo pago.

Cuarto. La justificación de la subvención percibida se realizará ante la Delegación del Gobierno de la Junta de Andalucía en Almería como se indica a continuación:

a) En el plazo de seis meses desde su percepción, se justificará el primer pago correspondiente al 75% de la subvención, aportando la siguiente documentación:

- Certificación en la que conste haber sido registrado en la contabilidad de la Entidad el ingreso de la cantidad percibida, con indicación expresa del asiento contable practicado y la fecha del mismo.

- Certificación acreditativa de los gastos efectuados con cargo al 75% percibido, en base a las certificaciones de obras ejecutadas, o a los justificantes de los gastos realizados cuando se trate de obras ejecutadas por la propia Administración o de adquisición de bienes inventariables. Todo ello hasta el límite del importe efectivamente abonado en este primer pago de la subvención.

b) El importe definitivo de la subvención se liquidará aplicando al coste de la actividad o inversión efectivamente realizada por el beneficiario, según su justificación, el porcentaje de financiación de la Junta de Andalucía, definido en la resolución de concesión.

En el plazo de seis meses desde su percepción, se justificará el segundo pago correspondiente al 25% de la subvención, debiéndose aportar la siguiente documentación:

- Certificación en la que conste haber sido registrado en contabilidad el ingreso del importe percibido, con indicación expresa del asiento contable practicado y la fecha del mismo.

- Certificación acreditativa de los gastos efectuados con cargo al 25% restante, en base a las certificaciones de obras ejecutadas o a los justificantes de los gastos realizados cuando se trate de obras de la propia Administración o de adquisición de bienes inventariables.

- Certificación final de las obras realizadas o, en el caso de adquisición de bienes inventariables, acreditación del inicio del trámite de inscripción en el inventario de la Entidad Local.

Sexto. La Entidad beneficiaria tendrá las siguientes obligaciones:

a) Realizar la actividad que fundamenta la concesión de la subvención, acreditando ante esta Delegación del Gobierno la aplicación de los fondos en la forma y plazos establecidos en la presente Resolución.

b) El sometimiento a las actuaciones de comprobación a efectuar por la Consejería de Gobernación, sin perjuicio de las de control que correspondan al Tribunal de Cuentas, a

la Cámara de Cuentas de Andalucía y a la Intervención General de la Junta de Andalucía, facilitando cuanta información le sea requerida por estos órganos.

c) Comunicar a esta Delegación la obtención de subvenciones o ayudas para la misma finalidad, procedentes de cualesquier Administración o Entes públicos o privados, nacionales o internacionales.

d) Hacer constar, en toda publicidad que se haga del objeto subvencionado, que el mismo ha sido financiado por la Consejería de Gobernación de la Junta de Andalucía.

Séptimo. Procederá el reintegro de las cantidades percibidas en todos y cada uno de los supuestos establecidos en el art. 112 de la Ley General de la Hacienda Pública de la Comunidad Autónoma de Andalucía, con las consecuencias, en cuanto a la exigencia o no de interés de demora, que para cada uno de ellos establece el citado precepto legal.

De acuerdo con lo previsto en la Ley 30/1992, de 26 de noviembre, de Régimen Jurídico de las Administraciones Públicas y del Procedimiento Administrativo Común, la presente Resolución, que pone fin a la vía administrativa, podrá ser recurrida posteriormente en reposición ante esta Delegación del Gobierno o ser impugnada, directamente, ante el Orden Jurisdiccional Contencioso-Administrativo en la forma y plazos previstos en la Ley 29/1998, de 13 de julio, reguladora de dicha Jurisdicción.

Almería, 8 de junio de 2000.- El Delegado, Juan Callejón Baena.

A N E X O

SUBVENCIONES CONCEDIDAS A ENTIDADES LOCALES DE LA PROVINCIA DE ALMERIA CON CARGO A LA ORDEN DE 30 DE DICIEMBRE DE 1999 PARA MEJORA DE SU INFRAESTRUCTURA EN EL EJERCICIO DE 2000

Entidad: Ayuntamiento de Adra.
Importe: 4 000.000 de ptas. (20.040,48 euros).
Finalidad: Reforma de inmueble municipal.

Entidad: Ayuntamiento de Alcedia de Monteagud.
Importe: 2.808.984 ptas. (16.882,33 euros).
Finalidad: Obras reparación y conservación Casa Consistorial.

Entidad: Ayuntamiento de Alhama de Almería.
Importe: 3.200.000 ptas. (19.237,39 euros).
Finalidad: Terminación depósito agua potable.

Entidad: Ayuntamiento de Arboleas.
Importe: 1.800.000 ptas. (10.823,63 euros).
Finalidad: Instalación edificio prefabricado para Centro de Transformación.

Entidad: Ayuntamiento de Dalías.
Importe: 2.300.000 ptas. (13.823,28 euros).
Finalidad: Equipamiento informático y fotocopiadora.

Entidad: Ayuntamiento de Dalías.
Importe: 1.728.774 ptas. (10.314,90 euros).
Finalidad: Pintura fachada Casa Consistorial.

Entidad: Ayuntamiento de Fondón.
Importe: 2.827.060 ptas. (16.990,97 euros).
Finalidad: Adquisición bienes inventariables.

Entidad: Ayuntamiento de Gergal.
Importe: 2.200.000 ptas. (13.222,27 euros).
Finalidad: Adquisición vehículo.

Entidad: Ayuntamiento de Gergal.
Importe: 1.500.000 ptas. (9.015,18 euros).
Finalidad: Rotulación de calles y plazas y números de viviendas.

Entidad: Ayuntamiento de Huéjica.
Importe: 3.000.000 de ptas. (18.030,36 euros).
Finalidad: Construcción aseos en Piscina Municipal.

Entidad: Ayuntamiento de Lúcar.
Importe: 2.000.000 de ptas. (12.020,24 euros).
Finalidad: Adquisición material informático y mobiliario.

Entidad: Ayuntamiento de Olula del Río.
Importe: 1.650.000 ptas. (9.916,70 euros).
Finalidad: Climatización Casa Consistorial - Equipamiento Oficina Técnica y de Desarrollo Local.

Entidad: Ayuntamiento de Tabernas.
Importe: 4.000.000 de ptas. (24.040,48 euros).
Finalidad: Adquisición vehículo.

Entidad: Ayuntamiento de Tahal.
Importe: 3.000.000 de ptas. (18.030,36 euros).
Finalidad: Climatización edificio «otras dependencias».

CONSEJERIA DE JUSTICIA Y ADMINISTRACION PUBLICA

RESOLUCION de 5 de junio de 2000, de la Dirección General de Gestión de Recursos, por la que se emplaza a los terceros interesados en el recurso contencioso-administrativo 222/2000, interpuesto por don Miguel Benítez Arévalo ante el Juzgado de lo Contencioso-Administrativo núm. Cuatro de los de Sevilla.

Ante el Juzgado de lo Contencioso-Administrativo núm. Cuatro de los de Sevilla, sito en C/ Vermondo Resta, 2, se ha interpuesto por don Miguel Benítez Arévalo recurso contencioso-administrativo núm. 222/2000 contra la Resolución de 25 de abril de 2000, de la Dirección General de Recursos Humanos y Medios Materiales, de la Consejería de Gobernación y Justicia de la Junta de Andalucía, publicada en el BOE núm. 108, de 5.5.2000, por la que se otorgaban destinos correspondientes al concurso de traslado convocado con fecha 1 de diciembre 1999, y Resolución de fecha 1.10.99 rectificadas por otra de fecha 16.12.99 por la que se acordaba el reintegro en el cuerpo de Oficiales de Justicia.

En consecuencia, y de conformidad con lo ordenado por el Juzgado y a tenor de lo dispuesto en el artículo 49.1 y 2 de la Ley 29/98, reguladora de la Jurisdicción Contencioso-Administrativa,

HE RESUELTO

Primero. Anunciar la interposición del recurso contencioso-administrativo núm. 222/2000 seguido en el Juzgado de lo Contencioso-Administrativo núm. Cuatro de los de Sevilla.

Segundo. Ordenar la publicación de la presente Resolución en el BOE y en el BOJA para que esta notificación sirva de emplazamiento a cuantos aparezcan como interesados en él, y emplazándoles para que puedan comparecer y personarse en el referido Juzgado en el plazo de 9 días a partir de la publicación de la presente Resolución en el BOE.

En el caso de personarse fuera del plazo indicado, se les tendrá por parte, sin que por ello tenga que retrotraerse

ni interrumpirse el curso del procedimiento por sus trámites sin que haya lugar a practicarle notificación de clase alguna.

Sevilla, 5 de junio de 2000.- El Director General, José Antonio Muriel Romero.

CONSEJERIA DE EMPLEO Y DESARROLLO TECNOLOGICO

ORDEN de 8 de junio de 2000, por la que se garantiza el funcionamiento del servicio público que presta la empresa Automóviles Portillo, SA, en la provincia de Málaga, mediante el establecimiento de servicios mínimos.

Por la Sección Sindical de UGT, ha sido convocada huelga para los días 2, 9 y 16 de julio de 2000 desde las 2,00 horas hasta las 8,00 horas y que, en su caso, podrá afectar a todos los trabajadores de la empresa Automóviles Portillo, S.A., en la provincia de Málaga.

Si bien la Constitución en su artículo 28.2 reconoce a los trabajadores el derecho de huelga para la defensa de sus intereses, también contempla la regulación legal del establecimiento de garantías precisas para asegurar el mantenimiento de los servicios esenciales de la comunidad, y el artículo 10 del Real Decreto 17/1977, de 4 de marzo, de Relaciones de Trabajo, faculta a la Administración para, en los supuestos de huelgas de empresa encargadas de servicios públicos o de reconocida e inaplazable necesidad, acordar las medidas necesarias a fin de asegurar el funcionamiento de los servicios.

El Tribunal Constitucional en sus Sentencias 11, 26 y 33/1981, 51/1986 y 27/1989 ha sentado la doctrina en materia de huelga respecto a la fijación de tales servicios esenciales de la comunidad, la cual ha sido resumida últimamente por la Sentencia de dicho Tribunal 43/1990, de 15 de marzo.

De lo anterior resulta la obligación de la Administración de velar por el funcionamiento de los servicios esenciales de la comunidad, pero ello teniendo en cuenta que «exista una razonable proporción entre los servicios a imponer a los huelguistas y los perjuicios que padezcan los usuarios de aquéllos, evitando que los servicios esenciales establecidos supongan un funcionamiento normal del servicio y, al mismo tiempo, procurando que el interés de la comunidad sea perturbado por la huelga solamente en términos razonables».

Es claro que la empresa Automóviles Portillo, S.A., presta un servicio esencial para la comunidad, cual es facilitar la libre circulación de los ciudadanos dentro de la provincia de Málaga, y el ejercicio de la huelga convocada podría obstaculizar el referido servicio esencial, por ello la Administración se ve compelida a garantizar el mismo mediante la fijación de servicios mínimos, por cuanto que la falta de libre circulación de los ciudadanos en el indicado ámbito territorial colisiona frontalmente con el artículo 19 de la Constitución española.

Convocadas las partes afectadas por el presente conflicto a fin de hallar solución al mismo y, en su caso, consensuar los servicios mínimos necesarios, y no habiendo sido esto último posible, de acuerdo con lo que disponen los preceptos legales aplicables, artículos 28.2 y 19 de la Constitución; artículo 10.2 del Real Decreto-Ley 17/1977, de 4 de marzo; artículo 17.2 del Estatuto de Autonomía de Andalucía; Real Decreto 4043/1982, de 29 de diciembre; Acuerdo del Consejo de Gobierno de la Junta de Andalucía de 5 de octubre de 1983; y Real Decreto 635/1984, de 26 de marzo, y la doctrina del Tribunal Constitucional relacionada,

DISPONEMOS

Artículo 1. La situación de huelga convocada para los días 2, 9 y 16 de julio de 2000, desde las 2,00 horas hasta las 8,00 horas y que, en su caso, podrá afectar a todos los trabajadores de la empresa Automóviles Portillo, S.A., en la provincia de Málaga, deberá ir acompañada del mantenimiento de los servicios mínimos que figuran en el Anexo de la presente Orden.

Artículo 2. Los paros y alteraciones en el trabajo por parte del personal necesario para el mantenimiento de los servicios esenciales mínimos determinados serán considerados ilegales a los efectos del artículo 16.1 del Real Decreto-Ley 17/1977, de 4 de marzo.

Artículo 3. Los artículos anteriores no supondrán limitación alguna de los derechos que la normativa reguladora de la huelga reconoce al personal en dicha situación, ni tampoco respecto de la tramitación y efectos de las peticiones que la motiven.

Artículo 4. La presente Orden entrará en vigor el mismo día de su publicación en el Boletín Oficial de la Junta de Andalucía.

Sevilla, 8 de junio de 2000

JOSE ANTONIO VIERA CHACON
Consejero de Empleo
y Desarrollo Tecnológico

ALFONSO PERALES PIZARRO
Consejero de Gobernación

CONCEPCION GUTIERREZ DEL CASTILLO
Consejera de Obras Públicas y Transportes

Ilmo. Sr. Director General de Trabajo y Seguridad Social.
Ilmo. Sr. Director General de Administración Local.
Ilmo. Sr. Director General de Transportes.
Ilmos. Sres. Delegados Provinciales de las Consejerías de Empleo y Desarrollo Tecnológico, del Gobierno y de Obras Públicas y Transportes de Málaga.

A N E X O

Una expedición de ida y vuelta por cada hora entre las 2 horas y las 6 horas de la mañana, en el Centro de trabajo de Málaga capital, en lo referente al servicio Málaga, Torremolinos, Benalmádena-Costa y viceversa, existiendo servicios coincidentes realizados, tanto por Renfe como por Automóviles Portillo, S.A., desde las 6 horas hasta las 8 horas.

RESOLUCION de 31 de mayo de 2000, de la Delegación Provincial de Cádiz, por la que se hacen públicas subvenciones concedidas al amparo de la Orden que se cita.

De conformidad con lo dispuesto en el artículo 109 de la Ley General de la Hacienda Pública de la Comunidad Autónoma de Andalucía, esta Delegación Provincial ha resuelto dar publicidad a las subvenciones concedidas con cargo al Programa Presupuestario 23A y al amparo de las Ordenes de 6 de marzo de 1998 y 8 de marzo de 1999, sobre desarrollo de los Programas de Fomento de Empleo de la Junta de Andalucía.

Programa: Incentivos para Mantenimiento de Puestos de Trabajo en Centros Especiales. Empleo.

Expte.: CEE SA-10/00.
Beneficiario: «Monte Calpe» Asansull.
Municipio: La Línea C.
Subvención: 13.853.280.

Expte.: CEE SA-24/00.
Beneficiario: Granja Ecológica del Sur, S.C.
Municipio: Jerez.
Subvención: 2.210.959.

Cádiz, 31 de mayo de 2000.- El Delegado, Agustín Barberá Salvador.

RESOLUCION de 31 de mayo de 2000, de la Delegación Provincial de Cádiz, por la que se hacen públicas subvenciones concedidas al amparo de la Orden que se cita.

De conformidad con lo dispuesto en el artículo 109 de la Ley General de la Hacienda Públicas de la Comunidad Autónoma de Andalucía, esta Delegación Provincial ha resuelto dar publicidad a la subvención concedida con cargo al Programa Presupuestario 23A y al amparo de las Ordenes de 6 de marzo de 1998 y 8 de marzo de 1999, sobre desarrollo de los Programas de Fomento de Empleo de la Junta de Andalucía.

Programa: De Unidades de Promoción de Empleo y Agentes Locales de Promoción de Empleo.

Expte.: UPE 02/00.
Beneficiario: Ayuntamiento El Puerto Santa María.
Municipio: El Puerto Sta. María.
Subvención: 10.000.000.

Cádiz, 31 de mayo de 2000.- El Delegado, Agustín Barberá Salvador.

RESOLUCION de 6 de junio de 2000, de la Dirección General de Trabajo y Seguridad Social, por la que se ordena la inscripción, depósito y publicación del Convenio Colectivo de trabajo de la Empresa Verificaciones Industriales de Andalucía, SA (Código de Convenio 7100342).

Visto el Convenio Colectivo de la empresa Verificaciones Industriales de Andalucía, S.A. (Código de Convenio 7100342), recibido en esta Dirección General de Trabajo y Seguridad Social en fecha 26 de mayo de 2000, suscrito por la representación de la empresa y la de sus trabajadores con fecha 16 de mayo de 2000 y de conformidad con lo dispuesto en el artículo 90.2 y 3 del Texto Refundido del Estatuto de los Trabajadores, Real Decreto 1.040/81, de 22 de mayo, sobre Registro y Depósito de Convenios Colectivos de Trabajo, Real Decreto 4043/1982, de 29 de diciembre, sobre traspaso de competencias, y Decreto de la Presidencia de la Junta de Andalucía 6/2000, de 28 de abril, sobre reestructuración de Consejerías y Decreto 316/1996, de 2 de julio, por el que se establece la Estructura Orgánica de la Consejería de Trabajo e Industria (actualmente denominada Consejería de Empleo y Desarrollo Tecnológico), esta Dirección General de Trabajo y Seguridad Social,

RESUELVE

Primero. Ordenar la inscripción del Convenio Colectivo en el Registro de Convenios Colectivos de Trabajo de ámbito interprovincial con notificación a la Comisión Negociadora.

Segundo. Remitir un ejemplar del mismo al Consejo Andaluz de Relaciones Laborales para su depósito.

Tercero. Disponer la publicación del Convenio en el Boletín Oficial de la Junta de Andalucía.

Sevilla, 6 de junio de 2000.- El Director General, Francisco Javier Guerrero Benítez.

CONVENIO COLECTIVO VEIASA 1999-2003

CAPITULO I

Disposiciones generales

Artículo 1.º Objeto.

El presente Convenio Colectivo regula las relaciones laborales entre la empresa Verificaciones Industriales de Andalucía, S.A. y los trabajadores incluidos en su ámbito personal, y se aplicará con preferencia a lo dispuesto en las demás normas laborales.

Artículo 2.º Ambito territorial.

El presente Convenio Colectivo afecta a los centros de trabajo radicados en todas aquellas provincias donde realice su actividad Verificaciones Industriales de Andalucía, S.A.

Artículo 3.º Ambito personal.

El presente Convenio Colectivo afecta a la totalidad del personal que integra la plantilla de esta empresa, excepto Directores y Delegados Provinciales.

Artículo 4.º Ambito temporal.

Este Convenio Colectivo entrará en vigor el día de su publicación en el Boletín Oficial de la Junta de Andalucía, retrotrayéndose sus efectos económicos al día 1 de enero de 1999 y regirá hasta el 31 de diciembre de 2003.

Se prorrogará tácitamente, de año en año, si no se produjera denuncia expresa por cualquiera de las partes, con una antelación mínima de tres meses a la expiración del plazo normal de vigencia o de cualquiera de sus prórrogas.

Artículo 5.º Modificación de normas laborales.

El presente Convenio Colectivo modifica durante su vigencia las normas que regulan las materias que en él se prevén, siempre que aquellas no sean de inexcusable observancia y no afecten a derechos irrenunciables.

Artículo 6.º Vinculación a la totalidad.

Los pactos contenidos en este Convenio Colectivo constituyen una unidad indivisible. En el supuesto de que la Autoridad Laboral o Judicial correspondiente declarase nula alguna de sus cláusulas quedará sin eficacia en su totalidad, debiendo ser examinado de nuevo por la Comisión Negociadora del mismo.

La Comisión Negociadora se reunirá en el plazo de diez días hábiles contados a partir de la decisión judicial o administrativa y negociará el texto definitivo del Convenio en un plazo a la mayor brevedad posible.

Sin perjuicio de lo anterior las condiciones pactadas en este Convenio Colectivo con valor normativo continuarán transitoriamente.

Artículo 7.º Compensación y absorción.

Las condiciones económicas que se establecen en el presente Convenio Colectivo, valoradas en su conjunto y en cómputo anual, compensarán todas aquellas mejoras de cualquier clase que, no reguladas en los presentes pactos, viniera satisfaciendo la Empresa con anterioridad.

Todo aumento de salarios dispuesto oficialmente o bajo cualquier forma que se presente, será absorbido automáticamente en tanto no exceda del importe de las mejoras económicas pactadas en el presente Convenio Colectivo y valoradas en su conjunto en forma de ingresos totales anuales.

Artículo 8.º Comisión Mixta de Vigilancia e Interpretación.

Queda encomendada la vigilancia e interpretación de los pactos contenidos en el presente Convenio Colectivo a una Comisión Mixta que quedará compuesta por 4 miembros por la Representación de la Empresa y de los Trabajadores, que deberán pertenecer a la Comisión Negociadora. Los Representantes de la Empresa serán designados por la Dirección de la misma. Los Representantes de la parte Social serán designados entre los Delegados de Personal, por la asamblea de los Representantes legales de los trabajadores, los 4 miembros titulares así como 4 suplentes.

Esta comisión se reunirá en el plazo máximo de 15 días a partir de la fecha de convocatoria por 4 de sus miembros.

La Comisión Mixta elaborará su propio Reglamento de funcionamiento interno en un plazo no superior a 30 días naturales desde la firma del presente Convenio Colectivo.

Formarán parte a todos los efectos de este Convenio Colectivo cuantos acuerdos válidamente se adopten por la Comisión Mixta durante la vigencia del mismo en aquellos aspectos que mejoren lo pactado en el presente Convenio.

CAPITULO II

Organización del trabajo

Artículo 9.º Normas generales.

La organización de la empresa y del trabajo dentro de ella es facultad de la Dirección, que la ejercerá de acuerdo con lo establecido por la legislación laboral vigente.

La organización del trabajo tiene por objeto alcanzar en la empresa el nivel adecuado de productividad basado en la utilización óptima de los recursos humanos y materiales. Ello es posible con una actitud activa y responsable por parte de todos los empleados que la integran, siendo la retribución que se percibe la correspondiente a un rendimiento normal.

Como principio general se entiende por rendimiento normal, el que corresponde a cualquier empleado condecorador de su función actuando con competencia y diligencia.

La Dirección y la representación del personal, aspiran a que cada puesto de trabajo sea ocupado por el empleado más idóneo por sus cualidades profesionales, técnicas y humanas.

El progreso tecnológico, los nuevos métodos de trabajo y las necesidades de la organización implican la conveniencia de actualizar los conocimientos profesionales del empleado para el desempeño de su puesto de trabajo, por lo que, la empresa facilitará los medios adecuados, siendo función de los mandos de la empresa velar por la formación del personal a sus órdenes y de los empleados recibir dicha formación.

El personal será responsable de la vigilancia, atención y buen uso de los equipos de trabajo que le sean asignados para el desempeño de su puesto de trabajo.

Artículo 10.º Dedicación plena al trabajo.

Cuando sea posible la realización simultánea o sucesiva dentro de la jornada laboral de funciones correspondientes a varios puestos de trabajo, del mismo o inferior nivel, podrán aquellas ser encomendadas a un solo trabajador hasta llegar a la plena ocupación en su jornada, medida necesaria para obtener una óptima productividad de todo el personal. El tipo de trabajo que se le encomiende, no podrá ser vejatorio o peyorativo.

Es obligación del personal con mando, velar por la disciplina de sus subordinados y conseguir la mayor eficiencia y rendimiento en el trabajo para lo cual gozará de autoridad suficiente, conjugando esa obligación con el deber de procurar elevar el nivel técnico y profesional, así como la seguridad de los trabajadores, en un clima de respeto a los principios que rigen las relaciones humanas.

El número de trabajadores de cada centro de trabajo será el necesario para atender normalmente el trabajo, sin nece-

sidad de recurrir a horas extraordinarias, salvo en los casos de emergencia o de trabajos de carácter estacional o imprevistos, entendiéndose como imprevistos aquellos supuestos que se conozcan con menos de 24 horas de antelación.

Artículo 11.º Clasificación funcional.

Evaluada las necesidades formativas de la empresa, la evolución tecnológica y muy especialmente en cuanto se refiere al cambio importante que se experimenta en la empresa como consecuencia del actual proceso de expansión territorial y funcional se establece un sistema de clasificación de grupos profesionales de actividad, niveles y definición de funciones de los mismos, los cuales quedan descritos en la forma que se determina en los artículos siguientes.

Artículo 12.º Definición de grupos profesionales de actividad.

Todas las tareas y puestos de trabajo de la empresa se encuadrarán en 2 grandes grupos profesionales de actividad, según las características esenciales de cada uno de ellos. Dichos grupos profesionales de actividad abarcarán respectivamente los ámbitos Operacional y Administración.

1. Operacional. Se encuadra en el mismo todo el personal cuyas tareas estén relacionadas con la verificación, control, inspección, calibración, contraste y otras análogas y conexas, derivadas de la aplicación de las distintas reglamentaciones industriales.

2. Administración. Se encuadra en este grupo profesional todo el personal cuyas tareas estén relacionadas con la gestión económica y contable, de clientes, apoyo documental, informática, servicios especializados o auxiliares o de carácter general, tanto en unidades específicas, como en aquellas otras que requieran de estos servicios.

Artículo 13.º Niveles.

Todos los trabajadores de la empresa, con la salvedad del personal directivo, quedarán encuadrados en los niveles que a continuación se relacionan y cuyas definiciones de carácter general se recogen en el artículo 14.º.

Nivel	Definición de nivel
1	Técnico Superior
2	Técnico 1. ^a
3	Técnico 2. ^a
4	Oficial 1. ^a A
5	Oficial 1. ^a B
6	Oficial 2. ^a A
7	Oficial 2. ^a B
8	Auxiliar
9	Prácticas A
10	Prácticas B
11	Prácticas C
12	Prácticas D

Artículo 14.º Definición de los niveles.

Técnico Superior. Se integran en este nivel, quienes ostentando titulación superior y/o experiencia, ejerzan funciones de mando y/o responsabilidad directa, en cualesquiera ramas de actividad de la empresa o en ámbitos territoriales, hallándose en cualquier caso responsabilizados de la adopción de decisiones finales de las cuales responderán ante la Dirección de la empresa o del mando superior en quien esta delegue.

Técnico 1.^a Son los que dependiendo de un mando superior y ostentando titulación superior, media y/o experiencia suficiente adquirida en la empresa, poseen, a criterio de la Dirección correspondiente, altas cualidades de capacidad, conocimientos y experiencias en las materias fundamentales propias de la actividad de la misma. Asimismo, pueden asumir permanentemente funciones de mando y/o responsabilidades directas en las labores encomendadas.

Técnico 2.^a Se incluirá en el mismo aquel personal que ostentando titulación académica, formación y/o experiencia suficiente adquirida en la empresa, realice además de las funciones descritas para el Oficial 1.^a A otras funciones que consistan en integrar, coordinar y/o supervisar, inspeccionar y controlar la ejecución de tareas heterogéneas con la posibilidad de efectuarlas directamente, así como controlar el trabajo de un conjunto de empleados y realizando funciones consistentes en el establecimiento o aplicación de técnicas o métodos de trabajo.

Oficial 1.^a A. Quedarán incluidos en el mismo, aquellos empleados que realicen funciones consistentes en la ejecución de operaciones que, aún cuando se realicen bajo instrucciones generales, requieran adecuados conocimientos profesionales de nivel medio o en su caso, académicos, así como aptitudes prácticas para resolver por propia iniciativa las dificultades que surjan en el desempeño de su cometido, pudiendo comportar para el eficaz desarrollo de su actividad la colaboración de otros trabajadores.

Oficial 1.^a B. Quedarán incluidos en el mismo, aquellos empleados que realicen funciones consistentes en la ejecución de las operaciones en la rama de la actividad de que se trate, requiriendo para ello conocimientos teóricos-prácticos adecuados, pudiendo ser ayudado por otro u otros trabajadores, pero asumiendo en cualquier caso la responsabilidad de las tareas efectuadas.

Oficial 2.^a A. Queda integrado por aquel personal que, mediante la práctica, ha alcanzado un suficiente grado de dominio en la ejecución de una o varias funciones sobre las que pueden considerarse especializados, siendo responsables en materia de la ejecución práctica de los trabajos encomendados.

Oficial 2.^a B. Queda integrado por aquel personal que siguiendo en sus tareas, instrucciones concretas claramente establecidas, realicen tareas básicas correspondientes a la actividad a la que estén adscritos, las cuales normalmente exigen un conocimiento profesional de carácter práctico, incluyéndose, asimismo en este nivel las funciones subalternas.

Auxiliar. Incluye el personal que se incorpora a la plantilla de la Empresa, con el fin de adquirir la formación profesional y aptitudes prácticas necesarias, por cuyo motivo ayudan a otros empleados y/o realizan operaciones concretas siguiendo un método de trabajo preciso.

Prácticas A. Se incluyen en este nivel los contratados para efectuar prácticas con titulación superior.

Prácticas B. Se incluyen en este nivel los contratados para efectuar prácticas con titulación de grado medio.

Prácticas C. Se incluyen en este nivel los contratados para efectuar prácticas con titulación de F.P. II.

Prácticas D. Se incluyen en este nivel los contratados para efectuar prácticas que no tengan titulaciones de grado superior, medio o F.P. II.

Artículo 15.º Jornada.

La duración máxima de la jornada ordinaria de trabajo será de 35 horas semanales de trabajo efectivo de promedio en cómputo anual. Así la jornada ordinaria anual máxima de trabajo, descontadas vacaciones y fiestas oficiales, se establece en 1.575 horas efectivas de trabajo.

La implantación efectiva de la jornada semanal referenciada en el párrafo anterior entrará en vigor el 18 de septiembre de 2000 en todos los centros de trabajo y el 19 de junio de 2000 en los que abran en turno de tarde durante el horario de verano. Para 1999 y hasta el 17 de septiembre de 2000 se mantendrá la jornada de 40 horas semanales que descontadas vacaciones y festivos suponen un total de 1.736 horas efectivas de trabajo anuales.

JORNADA PARTIDA Y CONTINUADA

Se entenderá por jornada partida aquella en que existe un descanso ininterrumpido de una hora de duración como mínimo y tres como máximo. La jornada partida consistirá en 7 horas diarias de trabajo efectivo de lunes a viernes.

La Jornada partida y sábado es aquella en que existe un descanso ininterrumpido de una hora de duración como mínimo y como máximo de dos horas. La jornada partida y sábado consistirá en 6 horas diarias de trabajo efectivo de lunes a viernes y 5 horas efectivas los sábados.

La jornada continuada se realizará en 7 horas diarias de lunes a viernes. Se considerará tiempo efectivo de trabajo el descanso de quince minutos para el bocadillo.

La jornada continuada y sábado se realizará en 6 horas diarias de lunes a viernes y 5 horas los sábados. Se considerará tiempo efectivo de trabajo el descanso de quince minutos para el bocadillo.

Estas jornadas podrán ser alternativamente compatibles entre sí según lo previsto en los cuadrantes horarios.

Durante 13 semanas a partir del lunes posterior al 14 de junio, se realizará jornada continuada en todos los centros de trabajo. En aquellos que la organización del trabajo lo permita, dicha jornada será, de lunes a viernes, de 7 horas diarias, de 8 a 15 horas.

Jornada de tarde en verano. El horario que regirá durante el período de verano en los centros de trabajo con apertura por las tardes, será el siguiente:

Estaciones de 1 línea:

1. De 8 a 15 horas de lunes a viernes y sábados de 8 a 13 horas (40 horas).
2. De 8 a 15 horas de lunes a viernes (35 horas).
3. De 16 a 21 horas de lunes a viernes y sábados de 9 a 14 horas (30 horas).

Estaciones de 2 líneas:

1. De 8 a 15 horas de lunes a viernes y sábados de 8 a 13 horas (40 horas).
2. De 8 a 15 horas de lunes a viernes. (2 turnos) (35 horas).
3. De 16 a 21 horas de lunes a viernes y sábados de 9 a 14 horas (30 horas).

Estaciones de 3 líneas:

1. De 8 a 15 horas de lunes a viernes y sábados de 8 a 13 horas (2 turnos) (40 horas).
2. De 8 a 15 horas de lunes a viernes (2 turnos) (35 horas).
3. De 16 a 21 horas de lunes a viernes y sábados de 9 a 14 horas (2 turnos) (30 horas).

Los trabajadores que realicen la jornada tarde de verano podrán, por acuerdo expreso, trabajar los sábados de 8 a 13 horas.

Estos tipos de turnos/horarios se realizarán rotatoriamente por parte de los trabajadores afectados.

Los cuadrantes horarios para los centros de trabajo que abran las tardes de verano se anejan al final del Convenio.

En el año 2000 los centros afectados son: Almería, San Fernando, Granada, Ubeda, Algarrobo y Utrera.

Para el resto de los años de vigencia del presente Convenio Colectivo (2001/2003) las estaciones que tengan apertura por las tardes durante el horario de verano, con un número de líneas diferente a las ya especificadas, se establecerán los cuadrantes horarios que correspondan aplicar a semejanza de los ya establecidos y mediante el procedimiento establecido en el artículo 16.º

Aualmente y como máximo en el mes de diciembre, se elaborará el calendario laboral y cuadrantes horarios del año siguiente, de acuerdo con el procedimiento establecido en el artículo 16, para cada centro de trabajo.

JORNADA A TURNOS ROTATIVOS

Se entienden adscritos en este apartado el personal que efectúe su jornada en los siguientes sistemas:

a) Turno rotativo continuo abierto. Este sistema cubre el servicio todos los días del año durante 14 horas al día, en dos turnos de trabajo de 7 horas de duración.

b) Turno rotativo discontinuo. Este sistema cubre el servicio todos los días laborables de lunes a viernes ambos inclusive durante 12 horas y los sábados laborables durante 10 horas, en dos turnos de trabajo de 6 horas de lunes a viernes y 5 los sábados.

Tanto la organización del régimen de turnos, como su plantilla, su régimen de rotación y sustituciones, horarios y demás particularidades se pactarán en el seno de la Comisión Mixta de Vigilancia e Interpretación.

Artículo 16.º Horario.

Para la aplicación de los horarios por la reducción de jornada semanal de 35 horas, éstos serán acordados, bajo el principio de buena fe, por los Representantes de los Trabajadores en la Comisión Mixta junto con el Delegado de Personal del centro afectado, o por Delegado de Personal actuando en representación de otro centro que así lo designe, y por la Representación de la Dirección de la Empresa en la Comisión Mixta junto con el Delegado Provincial correspondiente Anualmente y en concordancia con lo establecido en el artículo anterior, se establecerán los horarios de trabajo a realizar, estando como mínimo sometidos a los siguientes límites:

1. Entre el final de una jornada y el comienzo de la siguiente mediará como mínimo 12 horas.

2. El descanso semanal mínimo será de día y medio ininterrumpido.

Artículo 17.º Vacaciones.

El período de vacaciones anuales retribuidas, no sustituible por compensación económica, será de 30 días naturales. En todo caso se disfrutarán íntegramente dentro del año que correspondan.

El trabajador solicitará el período de disfrute de las vacaciones anuales según las siguientes opciones:

1. Turnos: Tres turnos durante las trece semanas posteriores al lunes posterior al 14 de junio. Estos turnos serán establecidos por la Comisión Mixta de Vigilancia e Interpretación del Convenio para cada ejercicio.

2. Meses de julio, agosto o septiembre.

3. Fraccionar el período de vacaciones en dos quincenas, de las cuales, una de ellas estaría incluida en las trece semanas posteriores al 14 de junio, estableciéndose la fecha de la segunda quincena de mutuo acuerdo entre la empresa y el trabajador.

El cuadrante de vacaciones anual será establecido en cada centro, evitando la ausencia de más de un tercio de la misma ocupación o puesto.

El trabajador conocerá el período de vacaciones con al menos 2 meses de antelación a la fecha de disfrute.

En los casos en que el trabajador se encuentre disfrutando del período de vacaciones anuales y hubiera de ser hospitalizado, se interrumpirá dicho período vacacional por el tiempo de hospitalización. El resto de las vacaciones pendientes serán disfrutadas previo acuerdo entre la Empresa y el trabajador afectado.

Artículo 18.º Festivos.

1. Tendrán la consideración de festivos, los prefijados en los calendarios laborales aplicables a cada centro de trabajo, según las disposiciones de carácter oficial dictadas por la Autoridad Laboral.

2. Hasta la implantación efectiva de la jornada semanal de 35 horas, permanecerán las reducciones de jornada actualmente establecidas.

3. A partir de 17 de septiembre de 2000 los días de fiestas Mayores en un número de 4, el lunes, martes y miércoles Santo y el día 5 de enero, se establece una jornada de 8 a 15 horas en todos los centros.

4. Se declaran inhábiles los días 24 y 31 de diciembre, así como el Sábado Santo y el Sábado de Fiestas Mayores.

Artículo 19.º Asuntos propios.

Se establecen como asuntos propios 6 días laborables, que se disfrutarán a libre elección del empleado, en la fecha que estime conveniente, notificándolo a su Jefe con antelación, con la salvedad de que no podrán disfrutar simultáneamente más del 50% de cada Unidad. El disfrute de estos días no disminuirá la jornada laboral máxima anual de 1.575 horas efectivas.

La realización de dichos días de asuntos propios se llevará a cabo de acuerdo con lo siguiente:

- 1 día individualmente: Preaviso de 2 días laborables.
- 2 días acumulados: Preaviso de 5 días naturales.
- 3 días acumulados: Preaviso de 10 días naturales.
- 4 días acumulados: Preaviso de 15 días naturales.
- 5 días acumulados: Preaviso de 20 días naturales.
- 6 días acumulados: Preaviso de 30 días naturales.

En aquellos supuestos extraordinarios, donde no sea posible el preaviso pactado, se comunicará tan pronto se constaten dichos supuestos.

Artículo 20.º Permisos retribuidos.

El trabajador, previo aviso y justificación, podrá ausentarse del trabajo con derecho a remuneración, por algunos de los motivos y por el tiempo siguiente:

a) Quince días naturales en caso de matrimonio civil o religioso. Asimismo, podrán disfrutar de este permiso aquellos trabajadores que acrediten en forma legalmente establecida (registro de uniones de hecho de la comunidad o Ayuntamiento), que mantienen una relación estable con otra persona de al menos 2 años de convivencia. Estos 15 días podrá optarse entre disfrutarlos antes (hasta 5 días) o a partir del hecho causante, no contándose el día en que se produce el hecho.

b) Dos días en los casos de nacimiento/adopción de hijo o enfermedad grave u hospitalización o fallecimiento de parientes hasta el segundo grado de consanguinidad o afinidad. Cuando por tal motivo el trabajador necesite hacer un desplazamiento al efecto, el plazo será de cuatro días.

En el caso de nacimiento/adopción de hijo en el que no se necesite realizar desplazamiento al efecto, y cuando los dos días contados desde que se produce el hecho causante, fuesen no laborables, el permiso se extenderá hasta el primer día laborable siguiente, al objeto de poder realizar la inscripción del hijo/a en el Registro Civil.

En el caso de nacimiento de hijo en el que se haya intervenido quirúrgicamente a la madre (cesárea), el permiso retribuido será de cuatro días naturales, contados desde el mismo día de la intervención, se realice o no un desplazamiento.

En todo caso se acreditará documentalmente la concurrencia de la causa justificativa de estos permisos.

c) Un día por traslado de domicilio habitual.

d) Por el tiempo indispensable, para el cumplimiento de un deber inexcusable de carácter público y personal. Cuando conste en una norma legal o convencional un período deter-

minado, se estará a lo que ésta disponga en cuanto a duración de la ausencia y a su compensación económica.

e) Para realizar funciones sindicales o representación del personal.

Los días de licencia a que se refieren los apartados anteriores serán aumentados en 1 día más, si el hecho causante tiene lugar a más de 250 km de distancia del domicilio habitual del trabajador.

Artículo 21.º Traslado.

El traslado de trabajadores que no han sido contratados específicamente para prestar sus servicios en centros de trabajo móviles o itinerantes a un centro de trabajo distinto de la misma empresa que exija cambios de residencia requerirá la existencia de razones económicas, técnicas, organizativas o de producción que lo justifiquen, o bien contrataciones referidas a la actividad empresarial.

El traslado deberá ir precedido de un período de consultas con los representantes legales de los trabajadores de una duración no inferior a quince días. Dicho período de consultas deberá versar sobre las causas motivadoras de la decisión empresarial y la posibilidad de evitar o reducir sus efectos, así como las medidas necesarias para atenuar sus consecuencias para los trabajadores afectados. Durante este período, las partes deberán negociar de buena fe, con vistas a la consecución de un acuerdo.

Tras la finalización del período de consultas, la empresa notificará a los trabajadores trasladados y a sus representantes legales su decisión sobre el traslado con una antelación mínima de treinta días a la fecha de su efectividad.

Se establece como indemnización por traslado por orden de la empresa la suma del importe de tres mensualidades y diez días de salario por año de antigüedad en la Empresa.

El contenido del presente acuerdo no resulta de aplicación a los traslados voluntarios de los trabajadores como consecuencia de los Concursos de Traslado, traslados para formación durante los dos primeros años de permanencia en la empresa y traslados por ascenso.

CAPITULO III

Régimen retributivo

Artículo 22.º Política general.

Las condiciones económicas pactadas en el presente Convenio Colectivo constituyen garantías generales de carácter colectivo, pero las condiciones efectivas de remuneración de un productor determinado o de un grupo de productores, tanto en conceptos fijos como en conceptos variables, pueden venir en muchos casos influenciados e incluso determinadas por circunstancias de carácter histórico o excepcional, así como por otros aspectos relacionados con la eficacia, calidad y rendimiento en su trabajo individual por lo que dichas condiciones específicas no constituirán argumento válido ni precedentes para peticiones de carácter comparativo.

A los efectos del presente Convenio Colectivo se entenderán como aumentos generales aquellos que supongan una variación del salario base que afecte a todos los grupos salariales.

La remuneración del personal se hallará en todo o en parte integrada por los siguientes conceptos:

A) Salario base:

A-1 = 12 pagas anuales.

A-2 = 2 pagas extraordinarias (julio y diciembre).

B) Antigüedad.

C) Retribución Complementaria.

D) Complemento Nivel Superior.

E) Pluses.

E-1. Turno Rotativo Continuo Abierto.

E-2. Turno Rotativo Discontinuo.

E-3. Plus de Jornada Continuada (lunes a sábado).

E-4. Plus de Jornada Continuada (lunes a viernes).

E-5. Nocturnidad.

E-6. Plus de Jornada Partida.

E-7. Plus de Jornada Partida y sábado.

E-8. Plus Jornada de tardes Verano.

F) Complemento Beneficios.

G) Complemento Productividad.

H) Horas Extraordinarias.

I) Dietas.

J) Dedicación Exclusiva.

K) Jefatura.

Artículo 23.º Salario base.

Es el asignado a todos y cada uno de los niveles y corresponde al que cada empleado percibirá en función del nivel que ostente.

El Salario Base Anual se abonará en 14 pagas iguales, (12 mensualidades y 2 pagas extras).

El Salario Base Anual por niveles para 1999 será el figurado en el Anexo I. Para el año 2000 el Salario Base Anual por niveles será el resultado de aplicar el 2% sobre el Salario Base Anual de 1999. Para los años 2001, 2002 y 2003 el Salario Base Anual por niveles será el resultado de aplicar sobre los años anteriores respectivos el porcentaje de incremento según lo marcado por los Presupuestos de la Junta de Andalucía.

Personal en prácticas. Los salarios que figuran en la tabla salarial del Anexo I para estos niveles se refieren al primer año de prácticas, para el segundo y tercer año se multiplicará la cantidad que puede corresponderle por 1,10 y 1,25 respectivamente.

Gratificaciones Extraordinarias. Las dos gratificaciones extraordinarias previstas se harán efectivas al 20 de junio y al 20 de diciembre y su cuantía queda fijada para cada devengo en el importe del salario base, dedicación exclusiva y antigüedad mensual. Dichas gratificaciones se devengarán, en todo caso, en proporción al tiempo trabajado durante el semestre natural en que se satisfagan.

Artículo 24.º Antigüedad.

El personal comprendido en este Convenio Colectivo percibirá aumentos periódicos por años de servicio consistente en el abono de trienios en la cuantía para 1999 de 45.948 pesetas anuales, que se abonará en la misma forma que el Salario Base, es decir dividiendo la cantidad anual entre catorce.

Los aumentos periódicos por años de servicio comenzarán a devengarse a partir del mes siguiente de la fecha en que se cumpla cada trienio.

Serán computables los servicios prestados en período de prueba y por el personal eventual cuando este pase a ocupar plaza en la plantilla de la empresa sin solución de continuidad.

La antigüedad durante los años de vigencia del presente Convenio Colectivo se incrementará en los mismos porcentajes señalados para el Salario Base Anual.

Artículo 25.º Retribución complementaria.

Son las percepciones de carácter fijo que bajo tal denominación a que puedan tener derecho o puedan ser asignadas a cada productor a título individual, que excedan de su salario base propio, sin que en ningún caso la Empresa asuma ninguna obligación de carácter colectivo respecto a la misma.

En el supuesto de existir tal Retribución Complementaria podrá ser absorbida total o parcialmente en el Salario Base

en los casos de aumento de los mismos por cambio de nivel por cualquier razón, pero no en los casos de aumento de Salario Base con carácter general, definido en el párrafo segundo del art. 22, ni en los casos de vencimientos individuales de antigüedad. La cantidad que pueda existir por este concepto se abonará en 12 mensualidades.

Artículo 26.º Complemento nivel superior.

Es aquel complemento que tiene el trabajador que está en período de prueba, entrenamiento o adaptación y que es transitorio mientras dura dicho período, según lo regulado en el art. 46.

Su cuantía será la diferencia de retribución entre el nivel salarial del puesto para el que está efectuando la prueba y el que tenía en su puesto de origen.

Este plus lo consolidará en su retribución por la superación del período de prueba o dejará de percibirlo en caso contrario.

Artículo 27.º Pluses.

Son pluses las cantidades que puedan asignarse a los trabajadores que ocupen determinados puestos de trabajo o ejerzan determinadas tareas, por razón de los requerimientos específicos de la función o de las circunstancias de tiempo y lugar en que estas se desarrollen. Salvo los expresamente determinados por disposiciones legales, el establecimiento o anulación de pluses será determinado mediante la negociación en Comisión Mixta.

Dado que los pluses son de índole funcional, su percepción dependerá exclusivamente del ejercicio de la actividad para la que fueron creados, devengándose por día efectivamente trabajado, por lo que no tienen carácter consolidable, y en consecuencia, el derecho a la percepción de un plus cesará automáticamente para cada productor en cuanto dejen de afectar al mismo las circunstancias establecidas para su devengo.

Los pluses que se reconocen y en las cuantías fijadas para 1999, son los siguientes:

E-1. Plus de Turno Rotativo Continuo Abierto. Se abonará la cantidad de 2.298 pesetas por día trabajado.

E-2. Plus de Turno discontinuo. Se abonará la cantidad de 1.608 pesetas por día trabajado.

Este complemento salarial compensará los inconvenientes propios y específicos del sistema de trabajo y el tiempo normal de relevo, que se establece en quince minutos. Se abonará cualquiera que sea el nivel del productor, estos pluses se devengarán por día trabajado y su cuantía será la señalada anteriormente, la cual incluye la eventual indemnización a que pudiera haber lugar en los casos de imposibilidad de disfrutar el período de descanso previsto en los casos de trabajo en jornada continuada.

No se percibirá por tanto en los casos de no asistencia al trabajo cualquiera que sea la causa.

E-3. Plus de Jornada Continuada (lunes a sábado). Se abonará en aquellos supuestos en que el sistema de trabajo se desarrolle en jornada continuada de lunes a sábado (ambos inclusive) y consistirá en 919 pesetas por día de lunes a viernes y 1.970 los sábados. No se percibirá por tanto en los casos de no asistencia al trabajo cualquiera que sea la causa.

E-4. Plus de Jornada Continuada (lunes a viernes) Se abonará en aquellos supuestos en que el sistema de trabajo se desarrolle en jornada continuada de lunes a viernes (ambos inclusive) y consistirá en 919 pesetas por día de lunes a viernes. No se percibirá por tanto en los casos de no asistencia al trabajo cualquiera que sea la causa.

E-5. Plus de Nocturnidad. Su cuantía será el 25% del salario base y lo percibirán aquellos trabajadores que su jornada habitual de trabajo la desarrollen durante el período comprendido entre las 22 horas y las 06 horas, y se devengará por hora efectivamente trabajada, no se percibirá por tanto en los casos de no asistencia al trabajo cualquiera que fuera

la causa. Cuando por necesidades del servicio deban realizarse horas extraordinarias durante el período comprendido entre las 22 horas y las 06 horas las mismas se retribuirán de acuerdo con los valores pactados.

E-6. Plus de jornada partida. Se abonará en aquellos supuestos en que el sistema de trabajo se desarrolle en jornada partida de lunes a viernes y consistirá en 919 pesetas por día efectivamente trabajado. No se percibirá, por tanto, en los casos de no asistencia al trabajo cualquiera que sea la causa.

E-7. Plus de jornada partida y sábado. Se abonará en aquellos supuestos en que el sistema de trabajo se desarrolle en jornada partida de lunes a viernes y sábado y consistirá en 919 pesetas por día de lunes a viernes y 5.381 pesetas los sábados. No se percibirá, por tanto, en los casos de no asistencia al trabajo cualquiera que sea la causa.

E-8. Plus de Jornada de tarde Verano. En aquellos centros que abran las tardes del verano y para la jornada de tarde de 16 a 21 horas de lunes a viernes y 5 horas el sábado, se establece una compensación económica adicional de 1.500 pesetas diarias por tarde trabajada. No se percibirá, por tanto, en los casos de no asistencia al trabajo cualquiera que sea la causa.

Durante las vacaciones, se pagará al trabajador una cantidad, para compensar la pérdida que supone al trabajador disfrutar del derecho de vacaciones, equivalente a los pluses de jornada dejados de percibir que durante ese tiempo le hubiera correspondido realizar al trabajador, exceptuándose de los pluses a percibir el plus de jornada de tarde de verano.

En los casos de no asistencia al trabajo del Delegado de Personal con el fin de ejercer sus funciones de representación según recoge el artículo 68 del Estatuto de los Trabajadores, el Delegado de Personal tendrá derecho a percibir el total de retribuciones que le correspondería por su asistencia al trabajo.

Estos pluses durante la vigencia del presente Convenio Colectivo se incrementarán en los mismos porcentajes señalados para el Salario Base Anual.

Artículo 28.º Complemento de beneficios.

Se abonará el 20 de septiembre el importe correspondiente a una gratificación extraordinaria anual por niveles, siempre que los resultados después de impuestos del ejercicio anterior aprobados por la Junta General de Accionistas arrojen beneficios y éstos superen el 5% de los ingresos de explotación. En los años 1999 y 2000 se adelantará la mitad de dicho importe a cuenta el 20 de marzo.

En caso de que los beneficios no alcanzaran el 5% mencionado, el importe a abonar en concepto de beneficios disminuirá proporcionalmente no pudiendo ser inferior a la mitad de una gratificación extraordinaria anual por niveles.

Este concepto se devengará en proporción al tiempo trabajado durante el ejercicio al que se refieren las Cuentas Anuales aprobadas.

Artículo 29.º Complemento de productividad.

Durante la vigencia del presente Convenio y al objeto de primar el alto nivel de rendimiento y modernización de la calidad de los servicios públicos, así como la eficacia y dedicación en el trabajo, se establece un Fondo Extraordinario que se abonará como Complemento de Productividad de la siguiente forma: Para el año 2000, el 1,9% sobre todos los conceptos retributivos del año anterior y se distribuirá de la forma siguiente: 0,3% lineal para el personal comprendido entre los niveles 3 al 12, el 0,8 lineal y el 0,8 proporcional a los salarios base por niveles. Para los años 2001 y 2002, el 1% sobre todos los conceptos retributivos del año anterior y se distribuirá proporcionalmente a los salarios base por niveles. Para el año 2003 el acuerdo que exista por parte de la Junta de Andalucía y Agentes Sociales, si el adicional que se acuerde para ese año y concepto fuese inferior a un 1%, la empresa aplicaría

el 1% sobre todos los conceptos del año anterior y se distribuirá proporcionalmente a los salarios base por niveles.

Este Complemento de Productividad se abonará en la nómina del mes de marzo. En el año 2000 este Complemento se abonará una vez registrado el Convenio por la Autoridad Laboral.

Paga Firma Convenio: Para 1999 se abonará el 1,68% en un solo pago, no consolidable, de todos los conceptos retributivos del año anterior. Dicho pago se abonará una vez registrado el Convenio por la Autoridad Laboral.

Artículo 30.º Horas extraordinarias.

Ambas representaciones conscientes de la necesidad de reducir el número de horas extraordinarias en favor de una política general de creación de empleo y teniendo en cuenta el carácter de servicio público que la empresa presta dentro de su finalidad social, establece los siguientes principios en materia de horas extraordinarias:

1. Las horas extraordinarias serán abonadas o compensadas por descanso, por acuerdo entre las partes. Las horas compensadas serán a razón de 1,75 horas por cada hora extraordinaria y por 2 horas si la hora extraordinaria fuese nocturna.

2. En el caso de abono, los valores que regirán para retribuir las horas extraordinarias serán las pactadas en el Anexo II.

3. Tendrán la consideración de horas extraordinarias estructurales, y por tanto de carácter no voluntario, de acuerdo con lo establecido en el artículo 35.4 del E.T., las realizadas por los siguientes motivos:

- Período punta de producción no previsible.
- Ausencias imprevistas (cuando se conozca con menos de 24 horas de antelación).
- Dificultad imprevista para sustituir al personal de turno (Turno Rotativo Continuo Abierto y Turno Rotativo Discontinuo).

- Atención y prevención de averías.

Quedando sujetas las horas extraordinarias realizadas por estos motivos a la cotización en que cada momento se fije para las mismas.

4. En todos los casos será preceptivo, antes de realizar las horas extraordinarias, que las mismas hayan sido autorizadas por la línea de mando correspondiente.

5. Cuando por necesidades del servicio deban realizarse horas extraordinarias durante el período comprendido entre las 22 h y las 6 h, las mismas se retribuirán de acuerdo con los valores pactados en el Anexo II.

Las cuantías señaladas en el Anexo II para las horas extraordinarias regirán durante 1999. Durante los años de vigencia del presente Convenio Colectivo se incrementará en los mismos porcentajes señalados para el Salario Base Anual.

Artículo 31.º Dietas. A elección previa del trabajador, cuando este se desplace por orden de la dirección de la empresa, se podrá optar por uno de los sistemas siguientes:

a) Gastos Justificados. Se le abonarán al trabajador todos los gastos que hayan incurrido para habitación y manutención previa justificación. Asimismo se le abonará la cantidad de 830 pesetas para 1999, por día de desplazamiento para gastos de difícil justificación.

b) Dietas sin justificar: (Cuantías para 1999)

- Dieta Completa: 7.977 ptas.
- Desayuno: 329 ptas.
- Habitación: 4.595 ptas.
- Una comida: 1.970 ptas.

Las cuantías económicas arriba señaladas, durante los años de vigencia del presente Convenio Colectivo se incrementarán en los mismos porcentajes señalados para el Salario Base Anual.

Asimismo, se le abonará al trabajador los billetes de los medios de locomoción que utilice. Si el trabajador usa su vehículo propio en un desplazamiento por orden de la empresa se le indemnizará a razón de 37 pesetas por kilómetro recorrido.

Artículo 32.º Dedicación exclusiva.

Es política general de la Empresa, la plena dedicación de los trabajadores, no pudiendo por ello realizar otros trabajos remunerados por cuenta ajena o propia, en compensación a esta dedicación exclusiva se abonará un plus denominado «dedicación exclusiva», cuya cuantía consistirá en un 25% del Salario Base Anual de cada trabajador, distribuido en 12 pagas ordinarias y 2 extraordinarias.

Artículo 33.º Plus de Jefatura.

Como complemento de puesto de trabajo y como contraprestación a las funciones encomendadas se establecen los complementos de Jefatura siguientes:

1. Jefe de Unidad. Consistirá en una cantidad anual para 1999 de 157.575 pesetas, abonables en doce pagos mensuales iguales.

2. Jefe de Equipo. Consistente en una cantidad anual para 1999 de 78.787 pesetas, abonables en doce pagos iguales mensuales.

Para la designación de las Jefaturas se tendrán en cuenta aspectos como la antigüedad del trabajador, la profesionalidad, la cualificación y formación así como su idoneidad y capacidad en asignar tareas, coordinar, planificar y en definitiva con capacidad de liderazgo y dirección de equipos.

Estos pluses, durante los años de vigencia del presente Convenio Colectivo se incrementarán en los mismos porcentajes señalados para el Salario Base Anual.

Artículo 34.º Forma de pago de la nómina.

La nómina mensual se pagará por transferencia bancaria dentro del plazo legal previsto para ello.

En las nóminas correspondientes a las doce mensualidades normales figurarán como devengos los conceptos de carácter fijo del mes de la fecha (Salario, Base, Antigüedad, Retribución Complementaria, Jefatura y Dedicación Exclusiva) y los variables devengados en el mes anterior.

En las pagas extraordinarias figurarán exclusivamente el salario base, la antigüedad y la dedicación exclusiva.

CAPITULO IV

Mejoras sociales

Artículo 35.º Complemento a la I.T.

En los casos de que el trabajador se encuentre en situación de Incapacidad Temporal derivada de accidente sea o no laboral y enfermedad profesional, la empresa complementará hasta el 100% de sus retribuciones a partir del 1.º día de baja. Asimismo, se complementará hasta el 100% de sus retribuciones, cuando la I.T. derivase de una enfermedad común, mientras el trabajador permanezca hospitalizado.

Con independencia de lo estipulado en el párrafo anterior, también en las situaciones de I.T. derivadas de enfermedad común, la empresa vendrá obligada a complementar hasta el 100% de sus retribuciones desde el primer día de la baja siempre y cuando el absentismo por este concepto en la empresa sea inferior al 3%.

Asimismo, en las situaciones de I.T. derivadas de enfermedad común, cuya duración se extiende más de 35 días, la Empresa vendrá obligada a complementar hasta el 100% de sus retribuciones desde el primer día de la baja, una vez conocida tal circunstancia y previa comprobación.

No obstante, se considera que durante el período en el que un trabajador se encuentra hospitalizado por enfermedad o accidente y durante el plazo de suspensión del contrato de trabajo en caso de parto, (art. 48.4, E.T.) se tendrá derecho a percibir los pluses de jornadas que durante ese tiempo le hubiera correspondido realizar al trabajador, exceptuándose de los pluses a percibir el plus de jornada de tarde de verano.

En caso de falta de asistencia al trabajo por accidente de trabajo, durante el período que dure la baja médica, y en los casos de post-operatorio con un límite máximo de 20 días, se tendrá derecho a percibir los pluses de jornadas que durante ese tiempo le hubiera correspondido realizar al trabajador.

Artículo 36.º Maternidad.

Las trabajadoras que se encuentren en situación de suspensión de contrato por maternidad tendrán derecho a percibir, previa solicitud, durante dicho período como anticipo cada mes, el importe correspondiente a una mensualidad. Los importes anticipados serán reintegrados a la empresa tan pronto se produzca el cobro de la prestación establecida por el Ministerio de Trabajo y Seguridad Social.

Artículo 37.º. Defensa jurídica. Es política de la Compañía la defensa del buen hacer y diligencia del personal a su servicio, en el desempeño de sus funciones, salvo que estas circunstancias notoriamente no ocurran.

De acuerdo con tales principios, la empresa asumirá la defensa de sus empleados en los procedimientos civiles y penales que pudieran incoarse contra ellos por hechos realizados dentro de la jornada laboral y en el lícito ejercicio de las funciones que le estén encomendadas, asegurando la cobertura de las indemnizaciones pecuniarias y las fianzas de carácter civil, o penal que pudieran corresponder.

De no existir dichas circunstancias la empresa se reserva el ejercicio de las acciones legales que en cada caso correspondan.

Artículo 38.º Seguro de vida.

Continuará en vigor el seguro de vida implantado en favor del personal de la empresa, cuyos contratos sean de duración igual o superior al año. El capital asegurado será igual al salario base establecido para cada nivel.

Los capitales asegurados en la póliza de vida suscrita por la empresa, o autoseguro, para cada trabajador se concretan en lo siguiente:

Muerte e Invalidez: Salario Base.

Muerte por accidente: (Salario Base) x 2.

Muerte por accidente circulación: (Salario Base) x 3.

El capital asegurado, mediante Compañía Aseguradora o autoseguro, será igual al salario base establecido para cada nivel con un mínimo de 3.200.000 pesetas.

Para los casos de decesos en cualquiera de los tres parámetros señalados se complementará por parte de la Empresa una cuantía adicional en relación con los factores de corrección según el número de hijos a cargo del trabajador menores de 26 años.

Trabajador con un hijo. Cuantía adicional resultante de la aplicación de un factor de corrección del 1,1.

Trabajador con dos hijos. Cuantía adicional resultante de la aplicación de un factor de corrección del 1,2.

Trabajador con tres hijos. Cuantía adicional resultante de la aplicación de un factor de corrección del 1,3. Y así sucesivamente.

Artículo 39.º Utilización de los servicios.

El trabajador y su cónyuge tendrán derecho a recibir sin contraprestación económica los servicios que presta la Empresa cuando el objeto de estos servicios sea de uso particular y exclusivo.

Artículo 40.º Incapacidad permanente total.

En el caso de que un trabajador sea declarado en Invalidez Permanente Total, la empresa solicitará a la Comisión Técnica Calificadora un informe acerca de los puestos de trabajo que dicho operario pudiera ocupar de los existentes en la empresa. En el supuesto de existir vacantes dichos trabajadores tendrán preferencia.

Artículo 41.º Licencia sin sueldo.

Los trabajadores con al menos un año de antigüedad al servicio de Veïasa, tendrán derecho a licencias sin retribución, con una duración de 3 meses prorrogable a 6 meses. Esta prórroga deberá ser solicitada dentro del mes anterior a la finalización del primer período, no pudiendo solicitarse tal derecho más de 1 vez cada 2 años, siempre y cuando hayan agotado el plazo máximo de tales licencias. Esta licencia dará derecho a la reincorporación inmediata al mismo puesto de trabajo y centro, y al cómputo de la antigüedad durante su vigencia.

Artículo 42.º Préstamos personales.

Se establece un préstamo personal sin intereses, cuya cuantía podrá ser, o bien hasta un millón de pesetas, si se destina a vivienda (se justificará), a devolver en el plazo de 8 años, o bien hasta 500.000 pesetas, si es para otros usos, a devolver en el plazo de 4 años.

La cantidad máxima disponible, en cada ejercicio presupuestario, en concepto de préstamo para la empresa, no superará los 15 millones para el año 2000, 30 millones para el año 2001 y 45 millones para los años 2002 y 2003.

La Comisión Mixta elaborará el contenido, procedimiento, criterios de adjudicación y demás aspectos.

La devolución del préstamo se realizará descontando de la nómina el importe correspondiente en cada caso y la periodicidad será mensual.

Entre la cancelación del préstamo concedido y la solicitud de un nuevo préstamo deberá mediar como mínimo un año.

Artículo 43.º Reducción de jornada voluntaria.

En aquellos supuestos no regulados por disposiciones legales, el trabajador que por razones personales justificadas desee reducir su jornada laboral de forma voluntaria, podrá solicitar a la empresa dicha reducción. Siempre que la Empresa acepte la reducción solicitada, la aplicación de esta reducción se hará efectiva con la disminución del salario entre, al menos 1/3 y un máximo de la mitad de la duración de aquella.

Esta reducción se regirá por lo siguiente:

1. Su reducción no podrá ser inferior a 3 meses, ni superior a 2 años. No podrá realizarse de manera discontinua.

2. Esta reducción podrá solicitarla el trabajador una sola vez cada 4 años.

3. El horario y el período de disfrute serán negociados por trabajador y Empresa, atendiendo a la causa que motiva la reducción. Dicho horario será establecido antes de la concesión de esta reducción.

La reducción de la jornada será incompatible con la realización de cualquier actividad profesional.

A petición del trabajador, ya sea debido a la desaparición de la causa de reducción de jornada como a la finalización del período concertado entre éste y la Empresa, se producirá la incorporación a la jornada ordinaria, previo comunicado expreso del trabajador con 15 días de antelación.

CAPITULO V

Formación, promoción y seguridad

Artículo 44.º Principios generales.

La empresa continuará e incrementará la realización de cursos de formación profesional con la finalidad de atender tanto a las necesidades de preparación de su personal en las nuevas técnicas y sistemas de trabajo que exijan la evolución y desarrollo de la empresa, como de facilitar la promoción individual.

El planteamiento de esta formación se basa en los principios de participación e igualdad de oportunidades, concibiéndola como un medio de realización individual y mejora colectiva y en consecuencia como un derecho y un deber de colaboración activa en los programas de formación. Con el fin de promover la preparación del personal en previsión de futuras vacantes, especialmente para aquellos puestos que sean frecuentes o hacia los cuales evolucionen las necesidades de la empresa.

En base a lo expuesto, se entiende como formación permanente aquellas acciones dirigidas a mantener el nivel adecuado de eficacia, al objeto de perfeccionar los conocimientos adquiridos en el desempeño de su trabajo y con el fin de asegurar los conocimientos y habilidades para cubrir adecuadamente las exigencias de una determinada función, bien por el cambio de la misma o por la introducción de nuevas tecnologías o sistemas de trabajo. Esta formación tenderá a impartirse dentro de la jornada laboral. Si fuera necesario el trabajador deberá dedicar dos horas a formación, fuera de las horas de trabajo, por cada 4 que dedique la empresa dentro de la jornada.

Dentro de esta misma filosofía, la empresa considera conveniente el apoyo a aquellos trabajadores que intenten complementar su formación cultural.

A tal fin y en el seno de la Comisión Mixta se concederán anualmente ayudas para el estudio de los trabajadores, cuya cuantía y procedimiento de concesión quede establecida por la citada Comisión.

Los planes de formación interna se elaborarán en base a las necesidades existentes, acordándose los mismos en reunión conjunta de Dirección de Empresa y Representantes de los Trabajadores de todos los centros. La Comisión Mixta realizará un control y seguimiento de los Planes de Formación relativo a su desarrollo, participación y presupuesto.

Artículo 45.º Régimen de ascensos.

El régimen de ascensos que se establece en el presente Convenio Colectivo, responde a la necesidad de coberturas de plazas que exija el desarrollo de la organización, y se fundamenta en el principio básico de la aptitud y capacidad del trabajador para el desempeño de las funciones propias del nivel de responsabilidad dentro del grupo profesional de actividad y el de su idoneidad al puesto de trabajo que desarrolla.

Sobre estos principios y como procedimiento más adecuado a la realidad de la empresa, se establece el siguiente régimen de modalidades de ascensos:

a) Se realizará la promoción por libre designación de la empresa para alcanzar los niveles 1, 2 y 3 de cualquier grupo profesional de actividad.

b) Para los niveles 4, 5, 6 y 7 deberán realizarse pruebas selectivas.

Se establece que, para los niveles profesionales 4, 5, 6 y 7 deberán realizarse pruebas selectivas entre el personal del centro de trabajo en el que se vaya a producir el ascenso.

Si se tratara de ocupar un puesto vacante en un centro de trabajo sin personal con el nivel profesional requerido, tras los correspondientes concursos de traslado, y siempre que implicara un aumento de plantilla en dicho centro, se procederá a realizar pruebas selectivas entre los aspirantes, independientemente del centro de trabajo del que procedan.

Para acceder al nivel superior el trabajador deberá acreditar al menos una antigüedad de 1 año en su nivel. Se crea el Tribunal de Promociones compuesto por 2 representantes de la Empresa, 2 representantes de los Trabajadores y 1 Secretario que pertenecerá a la Unidad de Personal.

La Empresa realizará la mayor difusión posible de las vacantes a cubrir en todos sus centros de trabajo. Todo el personal podrá acudir a las pruebas para cubrir las vacantes que se produzcan cualquiera que sea el nivel o grupo a que originariamente pertenezcan, siempre que cumplan los requisitos mínimos establecidos a cada ocasión.

Artículo 46.º Períodos de prueba y entrenamiento.

Para mayor garantía de que el ascendido a un nivel superior desempeñará las funciones encomendadas con la máxima eficacia, se establecen los períodos de prueba y entrenamiento siguientes:

6 meses para los niveles 1, 2 y 3.

3 meses para los niveles 4, 5, 6 y 7.

La incapacidad temporal interrumpirá en todo caso el período de prueba y entrenamiento.

Durante el período de prueba y entrenamiento, el empleado percibirá bajo la denominación de complemento de nivel superior la diferencia correspondiente al salario del nuevo nivel respecto al que ya tenía acreditado.

Transcurrido el período de prueba y entrenamiento en forma satisfactoria, el empleado pasará a todos los efectos a ostentar definitivamente el nivel superior, computándose la antigüedad en el mismo desde la fecha en que inició el período de prueba y entrenamiento. En el supuesto de no superar el período de prueba y entrenamiento el empleado continuará en el nivel que tenía acreditado.

Para el ingreso del personal en la plantilla de la empresa los aspirantes habrán de superar las pruebas establecidas al fin por la Dirección de la misma.

Desde la naturaleza pública de Verificaciones Industriales de Andalucía, S.A., se continuará objetivando la contratación del personal y la cobertura de puestos de trabajo, primando la transparencia en la selección, al mismo tiempo que se incentivará la permanente superación personal y profesional del personal, mediante el fomento de la promoción interna.

La provisión de puestos de trabajo se efectuará bajo los principios de igualdad, publicidad, méritos y capacidad. Los requerimientos básicos de los puestos (Perfil Profesional), serán establecidos por la Dirección de la Empresa. Tanto en la fijación de los requerimientos, como en su modificación, serán objeto de negociación con los representantes de los trabajadores que emitirán informe previo a través de la Comisión Mixta.

Artículo 47.º Seguridad y salud laboral.

La Ley de Prevención de Riesgos Laborales y sus normas reglamentarias suponen la incorporación a nuestra legislación de las orientaciones y directivas de la Unión Europea, cuyo objetivo es la promoción de la mejora de las condiciones de trabajo dirigido a elevar el nivel de protección de la seguridad y la salud de los trabajadores.

La Dirección de la empresa y los Delegados de Personal, conscientes de la importancia que tienen la seguridad, salud, higiene y medio ambiente en el trabajo, propugnan una eficaz política preventiva. En aplicación de la Ley 31/95, de 8 de noviembre, de Prevención de Riesgos Laborales, por acuerdo de las partes ha sido constituido el Comité de Seguridad y Salud de Veiasa, formado por 3 Representantes de la Dirección de la Empresa y 3 Representantes de los Trabajadores, así como de 1 Secretario del mencionado Comité perteneciente a la Unidad de Seguridad, destinado a la consulta regular y periódica de las actuaciones de la empresa en materia de prevención de riesgos.

Como prioridades se velará especialmente por la salud de los empleados, la formación de los Delegados de Prevención, el funcionamiento eficaz del Comité de Seguridad y Salud, así como la formación de los empleados en relación con los riesgos de sus ocupaciones y la extensión a las empresas de contratas, de la necesaria colaboración y responsabilización en la materia. Asimismo, el Comité velará por el control de los factores de riesgo presentes en las condiciones de trabajo: De seguridad, derivadas del medio ambiente físico del trabajo, de los contaminantes químicos y biológicos, carga de trabajo y organización del trabajo. El funcionamiento del Comité está regulado por el reglamento interno del Comité de Seguridad y Salud, que se adjunta como Anexo.

Como elemento básico en la política de la Empresa y a fin de que exista una adecuada coordinación con todos los centros de trabajo, tanto por parte del Comité de Seguridad y Salud, como de la Unidad de Seguridad y Salud y la Dirección, los Delegados de Personal tendrán también el carácter de Delegados de Prevención y allí donde no exista representación laboral, se elegirá por todos los trabajadores del centro, un Delegado Territorial con las funciones que el Comité de Seguridad y Salud acuerde para los mismos.

Se considerarán incorporados al presente Convenio Colectivo, cuantos acuerdos en materia de Seguridad y Salud adopte el Comité de Seguridad y Salud de la empresa, y así lo determine la Comisión Mixta de Vigilancia e Interpretación.

De igual forma, todo trabajador debe mantenerse en constante vigilancia a fin de que sean debidamente observadas las medidas de seguridad para evitar cualquier accidente.

Dentro del programa de vigilancia de la salud, todos los trabajadores, voluntariamente, tendrán derecho a un reconocimiento médico anual. Dicho reconocimiento tendrá carácter obligatorio cuando lo exija la normativa vigente.

Artículo 48.º Ropa de trabajo.

La empresa proporcionará periódicamente las prendas de trabajo al personal previo acuerdo en Comisión Mixta, que determinará y elegirá la ropa de trabajo que será la siguiente:

Temporada de Verano:

Personal: Verificador.
Prendas: Camisa M/C y pantalón.
Número: 2.
Periodicidad: Anualmente.

Personal: Oficina.
Prendas: Camisa M/C y pantalón/falda.
Número: 2.
Periodicidad: Anualmente.

Temporada de Invierno:

Personal: Verificador.
Prendas: Camisa M/L, pantalón y jersey (*).
Número: 2.
Periodicidad: Anualmente.

Personal: Oficina.
Prendas: Camisa M/C, pantalón/falda y rebeca-chaquetilla (*).
Número: 2.
Periodicidad: Anualmente.

* Se entregarán dos prendas los años impares y una los años pares.

Al personal verificador de Unidades de Negocio se le facilitará zapatos y anorak. Cuando sea necesario, los zapatos y anorak del personal verificador se repondrán a cambio de la prenda deteriorada.

Al personal verificador de Unidades de Negocio se le facilitará un forro polar sólo en lugares muy fríos, que se repondrán a cambio de la prenda deteriorada. Asimismo se le facilitará

chaquetilla o jersey de hilo en los lugares muy cálidos, que se repondrán anualmente.

Al personal de oficina de Unidades de Negocio se le facilitará corbata o pañuelo, que se repondrá a cambio de la prenda deteriorada.

La entrega de estos equipos se hará efectiva en la primera semana de abril y de octubre, respectivamente.

El personal será responsable de la vigilancia, atención y buen uso de los equipos de trabajo que le sean asignados para el desempeño de su puesto de trabajo.

CAPITULO VI

Acción sindical en la empresa

Artículo 49.º Representación de los trabajadores.

El ejercicio de los derechos y obligaciones sindicales de los representantes de los trabajadores en la empresa corresponde a los delegados de personal y a las secciones sindicales.

Artículo 50.º Delegados de Personal.

Los Delegados de Personal serán elegidos de acuerdo con las disposiciones vigentes ostentando las funciones, derechos, obligaciones y garantías que se establezcan en la legislación vigente en cada momento en relación al ámbito en que fueran elegidos.

Todos los Delegados de Personal podrán disponer de 15 horas mensuales retribuidas para el ejercicio de sus funciones de representación. Los miembros del Comité de Seguridad y Salud Laboral podrán disponer de 10 horas mensuales retribuidas más para el ejercicio de sus funciones.

No se incluirán en el cómputo de estas horas las que se realicen por convocatoria de la Empresa.

En el ejercicio de sus funciones y dadas las especiales circunstancias de la prestación de los servicios en esta actividad y las dificultades que comporta la sustitución del personal en sus puestos de trabajo, los Representantes de los trabajadores para el ejercicio de sus funciones como tales, deberán notificar su ausencia a su jefe con antelación mínima de 48 horas, salvo circunstancias imprevistas.

Se establece con carácter ordinario una reunión semestral de los Delegados de Personal.

Se podrán realizar reuniones extraordinarias siempre que así lo soliciten el 60% de los Delegados de Personal y sea autorizada por la Dirección.

Los Delegados de Personal dispondrán de una cuenta de correo electrónico.

Artículo 51.º Secciones Sindicales.

La empresa respetará el derecho de todos los trabajadores a sindicarse libremente, admitirá que los trabajadores afiliados a un Sindicato puedan constituir Secciones Sindicales, de acuerdo con lo regulado en los Estatutos del correspondiente Sindicato, celebrar reuniones, recaudar cuotas, distribuir información sindical y recibir información de su Sindicato fuera de las horas de trabajo y sin perturbar la actividad normal de la empresa, de acuerdo con la legislación vigente.

No se podrá sujetar el empleo de un trabajador a la condición de que no se afilie o renuncie a su afiliación sindical y tampoco despedir a un trabajador o perjudicarlo de cualquier otra forma, a causa de su afiliación o actividad sindical.

Sin perjuicio de lo establecido en la Ley, se acuerda lo siguiente:

1. Por parte de Veiasa, se reconoce la constitución de una Sección Sindical Regional de Empresa a la organización sindical que ostente el mayor índice de representatividad en el conjunto de la empresa. Durante la vigencia del actual Convenio colectivo, ambas partes acuerdan que corresponde a la Unión General de Trabajadores de Andalucía, por ostentar la mayor representatividad sindical, la constitución de esta Sección Sindical. Dicho Sindicato a través de su respectiva Secretaría de Acción Sindical, administrará una bolsa de horas,

para la actividad sindical en la empresa, igual al resultante total del producto del número de representantes legales por cinco. Asimismo, la Sección Sindical estará representada por un Delegado Sindical para toda la empresa, que tendrá derecho a 20 horas retribuidas mensuales, adicionales a las que ostente por otros derechos.

2. Los Delegados de las Secciones Sindicales en la empresa, serán designados con arreglo a lo previsto en las disposiciones legales al respecto, deberán pertenecer a la plantilla de la empresa, tener superado el período de prueba. La designación del Delegado Sindical correspondiente a las secciones sindicales que se constituyan, deberá notificarse a la dirección de la empresa.

3. Cada Delegado se responsabilizará de que su sección sindical desarrolle las actividades de acuerdo con las normas establecidas en la vigente normativa.

4. La Sección Sindical que alegue poseer derecho a hallarse representada, deberá acreditarlo ante la dirección de modo fehaciente, reconociendo ésta al citado Delegado su condición de representante del Sindicato a todos los efectos.

Los Delegados Sindicales poseerán las mismas garantías y derechos reconocidos a los delegados de personal.

5. A requerimiento de los trabajadores afiliados a las centrales sindicales que ostenten la representación a que se refiere este artículo, la empresa descontará en la nómina mensual de los trabajadores, el importe de la cuota sindical correspondiente. El trabajador interesado en la realización de esta operación remitirá a la dirección de la empresa un escrito en el que se expresará con claridad, la orden de descuento, la central sindical a que pertenece, la cuantía de la cuota, así como el número de la cuenta corriente o libreta de ahorro, a la que debe ser transferida la correspondiente cantidad. La empresa efectuará dichas detracciones, salvo indicación en contrario. La dirección de la empresa entregará copia de la transferencia al Delegado Sindical de la empresa.

6. Podrá solicitar la situación de excedencia forzosa, aquel trabajador en activo que ostentara cargo sindical de relevancia provincial a nivel de secretariado del sindicato respectivo y nacional en cualquiera de sus modalidades. Permanecerá en tal situación mientras se encuentre en el ejercicio de dicho cargo, reincorporándose a la empresa en el mismo puesto de trabajo, si lo solicitara en el término de un mes al finalizar el desempeño del mismo.

7. La Empresa pondrá a disposición de la Sección Sindical un local dotado del equipamiento y el material necesarios, así como de una cuenta de correo electrónico.

8. La Empresa informará a las Secciones Sindicales legalmente constituidas de los créditos horarios sindicales concedidos a los Delegados de Personal y miembros del Comité de Seguridad y Salud, para su puntual y fehaciente conocimiento del mismo.

CAPITULO VII

Premios, faltas y sanciones

Artículo 52.º Premios.

Entre la Dirección de la empresa y los representantes de los trabajadores se establecerá un sistema de recompensas especiales para premiar los actos y trabajos de carácter extraordinarios realizados en circunstancias singulares.

También serán objeto de premios los inventos o innovaciones de procedimientos que supongan un ahorro en los procesos productivos o burocráticos que se lleven a práctica, siempre y cuando sean de carácter extraordinario y no constituyan el trabajo habitual del productor. La concesión del premio se publicará en los tabloneros de anuncios de la empresa y se anotará en los expedientes personales.

Artículo 53.º Faltas.

Los trabajadores podrán ser sancionados por la dirección de la empresa de acuerdo con la graduación de faltas y sanciones que se establecen en los párrafos siguientes:

Graduación de faltas.

Toda falta cometida por un trabajador se clasificará atendiendo a su importancia, trascendencia e intención, en leve, grave y muy grave.

Faltas leves.

Se considerarán faltas leves las siguientes:

- a) De una a tres faltas de puntualidad sin justificación en el período de un mes.
- b) No notificar con carácter previo, o en su caso dentro de las 24 horas siguientes a la falta, la razón de la ausencia al trabajo, a no ser que se pruebe la imposibilidad de haberlo hecho.
- c) El abandono del servicio sin causa justificada, aún por breve tiempo. Si como consecuencia del mismo se produjere perjuicio de alguna consideración a la empresa o fuere causa de accidente a sus compañeros de trabajo, esta falta podrá ser considerada como grave o muy grave según los casos.
- d) Pequeños descuidos en la conservación del material.
- e) Falta de aseo o limpieza personal.
- f) No atender al público con la corrección y diligencia debidas.
- g) No comunicar a la empresa los cambios de residencia o domicilio.
- h) Discutir violentamente con los compañeros dentro de la jornada de trabajo.
- i) Faltar al trabajo un día al mes sin causa justificada.

Faltas graves.

- a) Más de tres faltas no justificadas de puntualidad en la asistencia al trabajo cometidas en el período de 30 días.
- b) Falta de uno a tres días de asistencia al trabajo durante un período de 30 días, sin causa que lo justifique. Bastará una sola falta cuando tuviera que relevar a un compañero o cuando como consecuencia de la misma se causare un perjuicio de alguna consideración a la empresa.
- c) No comunicar con la puntualidad debida los cambios experimentados en la familia que puedan afectar a la Seguridad Social. La falsedad de estos datos se considerarán como muy graves.
- d) Entregarse a juegos durante la jornada de trabajo.
- e) La desobediencia a sus superiores en cualquier materia de trabajo, incluida la resistencia y obstrucción a nuevos métodos de racionalización del trabajo. Si implicase quebrando manifiesto de la disciplina o de ella se derivase perjuicio notorio para la empresa, pudiera ser considerada como falta muy grave.
- f) Simular la presencia de otro al trabajo, fichando o firmando por él.
- g) La negligencia o desidia en el trabajo que afecte a la buena marcha del mismo.
- h) La imprudencia en acto de trabajo. Si implicase riesgo de accidente para el trabajador, para sus compañeros o peligro de averías para las instalaciones, podrá ser considerada como muy grave. En todo caso se considerará como imprudencia en acto de trabajo el no uso de las prendas y aparatos de seguridad de carácter obligatorio.

i) La reincidencia en falta leve (excluida la puntualidad), aunque sea de distinta naturaleza, dentro de un trimestre y habiendo mediado sanción que no sea la de amonestación verbal.

Faltas muy graves.

- a) Más de 10 faltas no justificadas de puntualidad cometidas en un período de seis meses o 20 en un año.
- b) Las faltas injustificadas al trabajo durante tres días consecutivos o cinco alternos en un período de un mes.
- c) El fraude, deslealtad o abuso de confianza en las gestiones encomendadas, y el hurto o robo tanto a sus compañeros de trabajo, como a la empresa o cualquier otra persona dentro

de las dependencias de la empresa o durante el trabajo en cualquier otro lugar.

d) Los delitos de robo, estafa, malversación, cometidos fuera de la empresa, o cualquier otra clase de delito común que pueda implicar para ésta desconfianza hacia su autor, salvo que haya sido absuelto de los mismos.

e) La simulación de enfermedad o accidente. Se comprenderá en este apartado toda manipulación hecha para prolongar la baja por accidente o enfermedad.

f) La continuada y habitual falta de aseo y limpieza de tal índole, que produzcan quejas justificadas de sus compañeros de trabajo o clientes.

g) Violar el secreto de correspondencia o documentos reservados de la empresa o revelar a extraños a la misma datos de reserva obligada.

h) Realización de actividades que vulneren el pacto de dedicación exclusiva regulado en el art. 31 del presente C.C.

i) No comunicar a la dirección de la empresa los cambios que se produzcan en la situación de incompatibilidad a que obliga el art. 12 de la Orden de 15 de julio de 1985, de la Consejería de Economía e Industria de la Junta de Andalucía.

j) Los malos tratos de palabra y obra, abuso de autoridad o falta grave de respeto y consideración a sus jefes o familiares, así como a sus compañeros de trabajo.

k) Causar accidentes graves por imprudencia o negligencia.

l) Abandonar el trabajo en puesto de responsabilidad, sin previo aviso.

m) La disminución no justificada en el rendimiento normal del trabajo.

n) La reincidencia en falta grave, aunque sean de distinta naturaleza, siempre que se cometan en el período de un trimestre y hayan sido sancionadas.

Artículo 54.º Sanciones.

Corresponde a la empresa la facultad de imponer sanciones en los términos de lo estipulado en este Convenio Colectivo.

La sanción de faltas graves y muy graves requerirá comunicación por escrito al trabajador, haciendo constar la fecha y los hechos que la motivaron.

La empresa dará cuenta a los representantes legales de los trabajadores de toda sanción por falta grave y muy grave que se imponga.

Las normas y procedimientos para imponer sanciones se ajustarán a la ley vigente y a las recomendaciones en esta materia de la O.I.T.

Las sanciones máximas que podrán imponerse serán las siguientes:

a) Por faltas leves:
Amonestación verbal.
Amonestación por escrito.

b) Por faltas graves:
Suspensión de empleo y sueldo de 2 a 20 días.

c) Por faltas muy graves:
Suspensión de empleo y sueldo de 21 a 60 días.
Despido.

Prescripción. Las faltas leves prescribirán a los diez días, las graves a los veinte días y las muy graves a los sesenta días a partir de la fecha en que la empresa tuvo conocimiento de su comisión y, en todo caso, a los seis meses de haberse cometido. La prescripción se interrumpirá por el inicio de expediente disciplinario, reanudándose a la conclusión del mismo.

La empresa anotará en los expedientes personales de los trabajadores las sanciones que le fuesen impuestas. Estas anotaciones se considerarán anuladas al transcurrir un año si

la sanción fue por falta leve, tres si fue grave y cinco si la falta fue muy grave

El cumplimiento de las sanciones de Suspensión de Empleo y Sueldo impuestas por faltas graves y muy graves, quedará en suspenso cuando el empleado sancionado acredite de forma fehaciente haber interpuesto demanda en contra.

Artículo 55.º Procedimiento sancionador.

1. Con carácter previo a la imposición de cualquier sanción por faltas graves y muy graves se pondrá previamente en conocimiento del trabajador el cargo que se formule, con expresión de los hechos que lo motivan, normas cuya infracción se presume y sanción que puede corresponder por quién la Dirección determine. El trabajador tendrá un plazo de ocho días hábiles para alegar ante la empresa lo que estime conveniente, incluídos medios de prueba, en defensa de sus intereses.

2. Practicadas las pruebas que se estimen pertinentes de oficio o a instancias del trabajador, se formulará la propuesta de resolución.

Se dará conocimiento de la apertura de dicho procedimiento a sus representantes legales que podrán presentar informe en el plazo de cinco días hábiles a la comunicación de la propuesta de resolución.

Una vez cumplido el plazo referido, la Dirección de la empresa podrá modificar, anular o confirmar la sanción propuesta, comunicando su decisión tanto al trabajador afectado como a los representantes legales del trabajador.

DISPOSICIONES ADICIONALES

Primera. Ambas partes, conscientes de la necesidad de ofrecer un servicio público de calidad que atienda en todo momento los requerimientos y demandas, tanto de las Administraciones competentes como de los usuarios, manifiestan su compromiso para facilitar la implantación de las medidas organizativas necesarias para tal fin. La articulación del presente compromiso, se llevará a cabo mediante la negociación y el acuerdo con los representantes legales de los trabajadores, a través de la Comisión Mixta del Convenio Colectivo.

Segunda. Aquellos trabajadores que pasaran a trabajar en Veiasa, por aplicación del art. 44 del Estatuto de los Trabajadores podrán optar entre las opciones siguientes:

a) Mantener sus derechos y obligaciones laborales anteriores.
b) Aplicación íntegra de este Convenio Colectivo, con exclusión de sus derechos y deberes anteriores.

Tercera. Para la aplicación de los horarios por la reducción de la jornada semanal de 35 horas en Metrología, así como el trabajo en ruta, y ello a fin de homogeneizar los mismos en el ámbito de la Empresa, serán acordados por los Representantes de los trabajadores en la Comisión Mixta junto con los Delegados de Personal de Córdoba y San Fernando, y la Representación de la Empresa en la misma.

Cuarta. Forman parte a todos los efectos de este Convenio Colectivo, cuantos acuerdos válidamente hayan sido adoptados con la Comisión Mixta y que no contravengan lo estipulado en este Convenio Colectivo, en aquellos aspectos que mejoren lo pactado en el mismo, además de lo recogido sobre ayuda/reforma de viviendas en el sentido de modificar el punto 5.º, con la siguiente redacción, «La Empresa concederá cuantas ayudas sean solicitadas de cada modalidad por trabajador con el límite máximo conjunto de capital pendiente de amortización de 10 millones de pesetas».

Quinta. Una vez publicado este Convenio Colectivo en el Boletín Oficial de la Junta de Andalucía, la empresa facilitará la difusión del mismo, entregando una copia a cada trabajador.

ANEXO I
SALARIOS BASE DE 1.999

Table with columns: Nivel, Grupo Profesional (Operacional, Administración), S. Base Mensual, S. Base x 12, S. Base x 2, S. Base Anual. Rows include Técnico Superior, Técnico 1°, Técnico 2°, Oficial 1ª A, Oficial 1ª B, Oficial 2ª A, Oficial 2ª B, Auxiliar, and Prácticas A-D.

* En el año 2.000 cada uno de estos niveles se verá incrementado en la cantidad de 15.673 pesetas brutas anuales.

ANEXO II

VALORES DE LAS HORAS EXTRAORDINARIAS DE 1.999

Table with columns: Nivel, Grupo Profesional (Operacional, Administración), Diurnas, Nocturnas. Rows include Técnico Superior, Técnico 1°, Técnico 2°, Oficial 1ª A, Oficial 1ª B, Oficial 2ª A, Oficial 2ª B, Auxiliar, and Prácticas A-D.

ANEXO III

CUADRANTES HORARIOS QUE REGISTRARÁN EN EL AÑO 2000 EN CENTROS CON APERTURA EN LAS TARDES DE VERANO
LUNES A VIERNES SABADOS

Large grid table for UTRERA showing hourly work patterns for various professional levels (Técnico, Mecánico, Admtvo) across different days and shifts (8a-9, 9a-10, etc.).

ANEXO III

CUADRANTES HORARIOS QUE REGISTRARÁN EN EL AÑO 2000 EN CENTROS CON APERTURA EN LAS TARDES DE VERANO
LUNES A VIERNES SABADOS

Large grid table for UBEDA showing hourly work patterns for various professional levels (Técnico, Mecánico, Admtvo) across different days and shifts.

Large grid table for UBEDA showing hourly work patterns for various professional levels (Técnico, Mecánico, Admtvo) across different days and shifts.

CONSEJERIA DE TURISMO Y DEPORTE

RESOLUCION de 31 de mayo de 2000, de la Viceconsejería, por la que se concede el título-licencia de agencia de viajes minorista a la entidad Viajes Rurales de Almería, SL, con el CIAN-04586-2.

Por doña Ana María Arcos Fornieles, en nombre y representación de la entidad «Viajes Rurales de Almería, S.L.», se ha solicitado de esta Consejería la concesión del título-licencia de agencia de viajes minorista, de conformidad con el Real Decreto 271/1988, de 25 de marzo, y la Orden Ministerial de 14 de abril de 1988, reguladores del ejercicio de las actividades propias de agencias de viajes y vigentes en la fecha de presentación de la solicitud, habiéndose aportado la documentación que acredita reunir los requisitos exigidos por las mencionadas disposiciones legales.

En su virtud, a propuesta de la Dirección General de Planificación Turística, de conformidad con lo dispuesto en el artículo 4 del Real Decreto 271/1988, de 25 de marzo, y en uso de las facultades delegadas en esta Viceconsejería por el artículo 1 de la Orden de 24 de junio de 1996,

RESUELVO

Conceder el título-licencia de agencia de viajes minorista a la entidad «Viajes Rurales de Almería, S.L.», con el código identificativo AN-04586-2 y sede social en Aguadulce, Roquetas de Mar (Almería), calle Juan de Austria, 40, pudiendo ejercer su actividad a partir de la fecha de publicación de esta Resolución en el Boletín Oficial de la Junta de Andalucía, con sujeción a los preceptos de la Orden Ministerial de 14 de abril de 1988 y demás disposiciones aplicables.

Contra la presente Resolución, que pone fin a la vía administrativa, se podrá interponer con carácter potestativo recurso de reposición ante el mismo órgano que la ha dictado en el plazo de un mes, contado desde el día siguiente al de su publicación, o, bien, directamente, recurso contencioso-administrativo en el plazo de dos meses, contados desde el día siguiente al de su publicación, ante la Sala de lo Contencioso-Administrativo en Granada del Tribunal Superior de Justicia de Andalucía, de conformidad con lo establecido en el artículo 46.1 de la Ley 29/1998, de 13 de julio, reguladora de la Jurisdicción Contencioso-Administrativa.

Sevilla, 31 de mayo de 2000.- La Viceconsejera, Ana María Uruñuela Nieves.

RESOLUCION de 6 de junio de 2000, de la Dirección General de Tecnología e Infraestructuras Deportivas, por la que se hace pública la subvención concedida al Ayuntamiento de Benalup de Sidonia (Cádiz) para la reforma de campo de fútbol.

La Dirección General de Tecnología e Infraestructuras Deportivas, de conformidad con lo establecido en el artículo 109 de la Ley General de la Hacienda Pública de la Comunidad Autónoma Andaluza, y al amparo de la Orden de 21 de marzo de 1998 (BOJA núm. 40, de 20 de abril), por la que se regula un procedimiento de colaboración entre la Consejería y las Entidades Locales andaluzas para la construcción de instalaciones deportivas, ha resuelto hacer pública la subvención que se cita, consecuencia del convenio suscrito con la Entidad Local subvencionada, una vez finalizada la actuación objeto del mismo, con indicación del importe y aplicación presupuestaria.

Beneficiario: Ayuntamiento de Benalup de Sidonia (Cádiz).

Importe: 10.113.713 ptas. (60.784,64 euros).

Finalidad: Reforma campo de fútbol.

Programa y aplicación presupuestaria: 38A, 76100.

Sevilla, 6 de junio de 2000.- El Director General, Luis Miguel Pons Moriche.

CONSEJERIA DE OBRAS PUBLICAS Y TRANSPORTES

ORDEN de 31 de mayo de 2000, por la que se delega en los Delegados Provinciales de la Consejería la competencia para suscribir Convenios de Colaboración con los Ayuntamientos de Andalucía para el establecimiento de marquesinas-refugios y postes indicativos para las paradas de autobuses.

Por Resolución de 29 de octubre de 1999, la Consejería de Obras Públicas y Transportes resolvió el concurso de determinación de tipo de suministro de marquesinas-refugios, bancos de espera, paneles informativos y postes indicativos para las paradas de autobuses, al objeto de que el indicado material urbano revista el carácter de bien homologado, concurso en el que resultaron adjudicatarias las empresas Primur, S.A., y UTE Semoan-Vilarocha, firmándose los correspondientes contratos con fecha 18 de enero de 2000.

Para que dicho material urbano pueda ser instalado definitivamente deben suscribirse entre la Consejería de Obras Públicas y Transportes y los respectivos Ayuntamientos interesados los correspondientes Convenios de Colaboración, que contemplen, entre otras cuestiones, la conformidad de los Ayuntamientos a que sea establecido dicho mobiliario en su término municipal, aportación de los terrenos y ejecución de las obras de fábrica necesarias, así como la conservación y limpieza de las instalaciones ejecutadas.

Por todo ello, y con el fin de conseguir la mayor celeridad y simplificación en los trámites, se estima necesario acudir a la figura de la delegación de competencias prevista en el art. 13 de la Ley 30/1992, de 26 de noviembre, de Régimen Jurídico de las Administraciones Públicas y del Procedimiento Administrativo Común, a efectos de que los respectivos Delegados Provinciales puedan formalizar los mencionados Convenios con los Ayuntamientos.

En su virtud, y en el ejercicio de las facultades legalmente atribuidas, esta Consejería ha dispuesto lo siguiente:

Primero. Se delega en los Delegados Provinciales de la Consejería de Obras Públicas y Transportes la competencia para suscribir con los Ayuntamientos de su respectiva provincia los Convenios para el establecimiento de marquesinas-refugios, bancos de espera, paneles informativos y postes indicativos para las paradas de autobuses de servicios interurbanos de transporte regular de viajeros.

Segundo. Los citados Convenios de Colaboración se suscribirán una vez estén formalizados los correspondientes contratos de suministro de mobiliario urbano homologado.

Tercero. El titular de la Consejería podrá avocar en todo momento la presente delegación.

Cuarto. En los Convenios de Colaboración, que se suscriban en el ejercicio de la competencia delegada por la presente Orden, deberá constar expresamente tal circunstancia y se considerarán suscritos por el Organismo delegante.

Quinto. La presente Orden producirá efectos a partir del día siguiente al de su publicación en el Boletín Oficial de la Junta de Andalucía.

Sevilla, 31 de mayo de 2000

CONCEPCION GUTIERREZ DEL CASTILLO
Consejera de Obras Públicas y Transportes

CONSEJERIA DE AGRICULTURA Y PESCA

RESOLUCION de 26 de mayo de 2000, de la Dirección General de Investigación y Formación Agraria, por la que se hacen públicas las becas concedidas al amparo de la normativa que se cita.

Mediante Resolución de esta Dirección General de 2 de marzo de 2000 se convocó la concesión de becas de formación de personal investigador, dentro del marco del Plan de Modernización de Agricultura Andaluza.

Una vez resuelta dicha convocatoria, y de conformidad con lo dispuesto en el apartado noveno de la citada Resolución, procede hacer públicas las becas concedidas que figuran en el Anexo a la presente Resolución.

Sevilla, 26 de mayo de 2000.- El Director General, (P.S. Orden 3.5.00). El Viceconsejero, Juan Paniagua Díaz.

A N E X O

1. Tipo B1.

Tema: 1. Fertilización y Calidad del Agua.
Tutor: M.^a Luz Segura Pérez. CIFA de Almería.
Granados García, M.^a Rosa: Titular.
Romero Fernández, Fco. Agustín: Suplente 1.
Picón Zamora, Dolores: Suplente 2.

Tema: 2. Fruticultura.
Tutor: José Rojo Sánchez. CIFA de Almería.
González Fernández, Mónica: Titular.
Alés González de la Higuera, Juan: Suplente.

Tema: 3. Comportamiento Enológico de Variedades Blancas y Tintas en Riego y en Secano con conducción en espaldera.

Tutora: Brígida Jiménez Herrera. CIFA de Cabra.
Canalejo Raya, José Enrique: Titular.
Gómez Castellanos, Julio A.: Suplente 1.
Rodríguez Gutiérrez, José David: Suplente 2.

Tema: 4. Recuperación y Conservación de Gallinas de Razas Autóctonas.

Tutor: Miguel Magallanes Martín de Oliva. CIFA de Córdoba.
Villena Carrillo, Alberto: Titular.
Roldán Salas, Francisco: Suplente 1.

Tema: 5. Tecnologías de Invernaderos.
Tutor: Nicolás Castilla Prados. CIFA de Granada.
Fernández Navarro, Alexis: Titular.
López Peña, Pedro Manuel: Suplente 1.
Gómez Baena, Augusto Antonio: Suplente 2.

Tema: 6. Material Vegetal de Vid.
Tutor: Alberto García de Luján y Gil de Bernabé. CIFA de Jerez.

González Moreno, José María: Titular.
Lara Becerril, Rosa: Suplente 1.
Beardo Rodríguez de Zuloaga, M.: Suplente 2.

Tema: 7. Influencia del Medio Agrológico en la Composición del Aceite de Distintas Variedades.

Tutor: Marino Uceda Ojeda. CIFA de Mengíbar.
Ortega Calderón, Domingo: Titular.
Lara Becerril, Rosa: Suplente 1.
Gómez Castellano, Julio A.: Suplente 2.

Tema: 8. Mejora Genética del Espárrago.
Tutor: D. Pedro Cermeño Sacristán. CIFA de Sevilla.
Calado Moreno, Sara: Titular.
Albareda Contreras, Marta: Suplente 1.
Beardo Rodríguez de Zuloaga, M.: Suplente 2.

2. Tipo: B2.

Tema: 9. Turismo Rural y Desarrollo Sostenible en Areas Desfavorecidas Andaluzas.

Tutor: José González Arenas. CIFA de Córdoba.
Santiago Molina, Marta Cristina: Titular.
Quintano Pastor, Ester: Suplente 1.
Rodríguez Eiras, Julio: Suplente 2.

Tema: 10. Revegetación.
Tutora: Milagros Saavedra Saavedra. CIFA de Córdoba.
Atenciano Núñez, Silvia M.^a: Titular.
Sánchez González, Susana M.^a: Suplente 1.
Amador García, Alberto: Suplente 2.

Tema: 11. Valoración Económica de los Procesos de Erosión y Desertificación.

Tutor: Javier Calatrava Requena. CIFA de Granada.
Ramírez Pérez, M.^a Pilar: Titular.
Colombo, Sergio: Suplente 1.
Marchal Gallardo, Fco. Manuel: Suplente 2.

Tema: 12. Gestión de Bancos de Germoplasma en Fragaria.

Tutor: José Manuel López Aranda. CIFA de Málaga.
Jiménez Guerra, Eva: Titular.
Martos Nuñez, Vanessa M.^a: Suplente 1.
García Luque, Sonia: Suplente 2.

Tema: 13. Producción Integrada en Cítricos.
Tutor: Ramón Moreno Vázquez. CIFA de Málaga.
García Sánchez, M.^a Jesús: Titular.
Guerrero León, Alejandro: Suplente 1.
Rodríguez Redondo, Néstor: Suplente 2.

Tema: 14. Relación Planta-Parásito en Sistemas de Producción Ecológica.

Tutor: José María Molina Rodríguez. CIFA de Sevilla.
Calvo Hernández, David: Titular.
Marchal Gallardo, Fco. Manuel: Suplente 1.
Palma Jiménez, Jorge Manuel: Suplente 2.

Tema: 15. Estudio de Alternativas a los Derivados Cupricos de la Agricultura Ecológica mediante Biofungicidas.

Tutor: Fernando Romero Muñoz. CIFA de Sevilla.
Porras Guillén, María: Titular.
Vela de Pablos, Irma: Suplente 1.
Matas Lara, Miguel Angel: Suplente 2.

3. Tipo: B3.

Tema: 16. Virosis en Judía.
Tutora: Isabel M.^a Cuadrado Gómez. CIFA de Córdoba.
Segundo López, Eduardo: Titular.
Peraza López, Andrés: Suplente.

Tema: 17. Utilización de Patrones para aumentar la densidad en Plantaciones de Picual.

Tutora: Carmen del Río Rincón. CIFA de Córdoba.
De la Torre Molina, M.^a Jesús: Titular.
Ojeda Pizarro, M.^a Angeles: Suplente.

Tema: 18. Empleo y Técnicas Moleculares en el estudio a la Resistencia al Jopo.

Tutora: Ana M.^a Torres Romero. CIFA de Córdoba.
Román del Castillo, Belén: Titular.
De la Torre Molina, M.^a Jesús: Suplente 1.
Pedraza López, Andrés: Suplente 2.

CONSEJERIA DE SALUD

ORDEN de 7 de junio de 2000, por la que se hace pública la relación de subvenciones que se citan.

De conformidad con lo establecido en el artículo 109 de la Ley 5/1983, de 19 de julio, de la Hacienda Pública de la Comunidad Autónoma de Andalucía, y en el artículo 18.Tres de la Ley 6/1999, de 28 de diciembre, del Presupuesto de la Comunidad Autónoma de Andalucía para el año 2000, esta Consejería de Salud ha resuelto hacer públicas las subvenciones que se relacionan en el Anexo.

Sevilla, 7 de junio de 2000

FRANCISCO VALLEJO SERRANO
Consejero de Salud

A N E X O

Beneficiario: Federación Andaluza de Asociaciones de Laringectomizados.

Actividad: Enseñanza del habla Esofágica al Laringectomizado.

Importe: 4.500.000 ptas. (27.045,54 euros).
Concepto: 48100.
Programa: 31B.

Beneficiario: Federación Andaluza de Asociaciones de Enfermos del Riñón «Alcer».

Actividad: Creación de grupos de autoayuda.
Importe: 3.600.000 ptas. (21.636,44 euros).
Concepto: 48100.
Programa: 31B.

Beneficiario: Federación Andaluza de Hermandades de Donantes de Sangre.

Actividad: Divulgación de la donación altruista de sangre y hemoderivados en Andalucía..

Importe: 8.000.000 de ptas. (48.080,97 euros).
Concepto: 18.48111.
Programa: 31B.

Beneficiario: Federación Andaluza de Asociaciones de Síndrome de Down.

Actividad: Realización de un programa de Terapia Familiar.
Importe: 3.000.000 de ptas. (18.030,36 euros).
Concepto: 48100.
Programa: 31B.

RESOLUCION de 31 de mayo de 2000, del Servicio Andaluz de Salud, sobre delegación de competencias en la Dirección del Distrito de Atención Primaria Alto Guadalquivir-Palma del Río para la firma de un Convenio.

La Ley de Salud de Andalucía (Ley 2/98, de 15 de junio), establece las competencias sanitarias que corresponden a la

Administración Local y a la Administración de la Junta de Andalucía y permite y promueve la colaboración entre las mismas. En concreto en su art. 38 plantea la colaboración de los Ayuntamientos y de la Administración Sanitaria de la Junta de Andalucía en la remodelación, equipamiento, conservación y mantenimiento de centros y servicios sanitarios.

El art. 11 del Decreto 317/1996, de 2 de julio, por el que se establece la Estructura Orgánica Básica de la Consejería de Salud y del Servicio Andaluz de Salud, atribuye a esta Dirección Gerencia las competencias genéricas en materia de contratación administrativa, entre las que se incluyen las relativas al establecimiento de Convenios de Colaboración con otras instituciones.

No obstante, el art. 13 de la Ley 30/1992, de 26 de noviembre, de Régimen Jurídico de las Administraciones Públicas y del Procedimiento Administrativo Común, permite la delegación del ejercicio de determinadas competencias en otros órganos cuando razones de oportunidad o conveniencia así lo aconsejen.

En virtud de lo expuesto,

RESUELVO

Delegar en el titular de la Dirección del Distrito Sanitario de Atención Primaria Alto Guadalquivir-Palma del Río, de la provincia de Córdoba, el ejercicio de las competencias necesarias para suscribir un Convenio de Colaboración con el Excmo. Ayuntamiento de Hornachuelos para la conservación y mantenimiento de bien inmueble.

En los acuerdos que se adopten, en virtud de esta delegación, deberá hacerse constar la oportuna referencia a esta Resolución.

Sevilla, 31 de mayo de 2000.- La Directora Gerente, Carmen Martínez Aguayo.

RESOLUCION de 31 de mayo de 2000, del Servicio Andaluz de Salud, sobre delegación de competencias en la Dirección del Distrito de Atención Primaria Lucena-Cabra-Montilla para la firma de un Convenio.

La Ley de Salud de Andalucía (Ley 2/98, de 15 de junio), establece las competencias sanitarias que corresponden a la Administración Local y a la Administración de la Junta de Andalucía y permite y promueve la colaboración entre las mismas. En concreto, en su art. 38 plantea la colaboración de los Ayuntamientos y de la Administración Sanitaria de la Junta de Andalucía en la remodelación, equipamiento, conservación y mantenimiento de Centros y servicios sanitarios.

El art. 11 del Decreto 317/1996, de 2 de julio, por el que se establece la Estructura Orgánica Básica de la Consejería de Salud y del Servicio Andaluz de Salud, atribuye a esta Dirección Gerencia las competencias genéricas en materia de contratación administrativa, entre las que se incluyen las relativas al establecimiento de Convenios de Colaboración con otras instituciones.

No obstante, el art. 13 de la Ley 30/1992, de 26 de noviembre, de Régimen Jurídico de las Administraciones Públicas y del Procedimiento Administrativo Común, permite la delegación del ejercicio de determinadas competencias en otros órganos cuando razones de oportunidad o conveniencia así lo aconsejen.

En virtud de lo expuesto,

RESUELVO

Delegar en el titular de la Dirección del Distrito Sanitario de Atención Primaria Cabra-Lucena-Montilla, de la provincia de Córdoba, el ejercicio de las competencias necesarias para suscribir un Convenio de Colaboración con los Excmos. Ayun-

tamientos de Zuheros y Espejo para la cesión gratuita de bien inmueble y para su conservación y mantenimiento.

En los acuerdos que se adopten, en virtud de esta delegación, deberá hacerse constar la oportuna referencia a esta Resolución.

Sevilla, 31 de mayo de 2000.- La Directora Gerente, Carmen Martínez Aguayo.

RESOLUCION de 2 de junio de 2000, del Servicio Andaluz de Salud, por la que se emplaza a los terceros interesados en el recurso contencioso-administrativo núm. 543/00, interpuesto por el Consejo Andaluz de Colegios de Diplomados de Enfermería ante la Sala de lo Contencioso-Administrativo del Tribunal Superior de Justicia de Andalucía, en Granada, Sección 1.ª

En fecha 1 de junio de 2000, se ha dictado la siguiente Resolución de la Dirección General de Personal y Servicios del Servicio Andaluz de Salud.

«RESOLUCION DE LA DIRECCION GENERAL DE PERSONAL Y SERVICIOS DEL SERVICIO ANDALUZ DE SALUD, POR LA QUE SE ACUERDA LA REMISION DEL EXPEDIENTE ADMINISTRATIVO REQUERIDO POR LA SALA DE LO CONTENCIOSO-ADMINISTRATIVO DEL TRIBUNAL SUPERIOR DE JUSTICIA DE ANDALUCIA, EN GRANADA, SECCION 1.ª, EN EL RECURSO NUM. 543/00 INTERPUESTO POR EL CONSEJO ANDALUZ DE COLEGIOS DE DIPLOMADOS DE ENFERMERIA

Por la Sala de lo Contencioso-Administrativo del TSA en Granada, se ha efectuado requerimiento para que se aportase el expediente administrativo correspondiente al recurso núm. 543/00, interpuesto por el Consejo Andaluz de Colegios de Diplomados de Enfermería contra la Resolución de 22 de diciembre de 1999, del Servicio Andaluz de Salud, por la que se establece el procedimiento para la provisión de los puestos directivos en los Centros Asistenciales.

De conformidad con lo previsto en el art. 48.4 de la Ley 29/1998, de 13 de julio, reguladora de la Jurisdicción Contencioso-Administrativa, remítase a la Sala copia precedida de un índice de los documentos que lo integran.

Emplácese a cuantos aparecen como interesados en dicho expediente para que puedan personarse ante el órgano jurisdiccional como demandados. Sevilla, a 1 de junio de 2000. El Director General de Personal y Servicios. Fdo.: Tomás Aguirre Copano».

En consecuencia, de conformidad con lo ordenado por el órgano jurisdiccional,

HE RESUELTO

Primero. Anunciar la interposición del recurso contencioso-administrativo número 543/00.

Segundo. Ordenar la publicación de la presente Resolución en el Boletín Oficial de la Junta de Andalucía para que, de conformidad con el art. 49.1 de la Ley de la Jurisdicción Contencioso-Administrativa, los interesados puedan comparecer y personarse como demandados en los autos en el plazo de nueve días.

Sevilla, 2 de junio de 2000.- El Director General de Personal y Servicios, Tomás Aguirre Copano.

CONSEJERIA DE EDUCACION Y CIENCIA

ORDEN de 18 de mayo de 2000, por la que se concede la ampliación de la autorización definitiva de funcionamiento al Centro privado de Educación Infantil La Sierra, de Córdoba.

Examinado el expediente incoado a instancia de doña Isabel Ruiz Gallardo, en su calidad de titular del Centro docente privado de Educación Infantil «La Sierra», con domicilio en C/ Poeta Miguel Hernández, núm. 30, Urbanización El Tablero, de Córdoba, en solicitud de ampliación de los puestos escolares en las unidades autorizadas de primer ciclo de Educación Infantil.

Resultando que el expediente ha sido tramitado en la debida forma por la Delegación Provincial de la Consejería de Educación y Ciencia en Córdoba.

Resultando que en el mencionado expediente han recaído informes favorables del correspondiente Servicio de Inspección Educativa y del Departamento Técnico de Construcciones del Servicio de Programas y Obras de dicha Delegación Provincial.

Resultando que el Centro, con código 14601223, tiene autorización definitiva para 3 unidades de Educación Infantil (primer ciclo) para 36 puestos escolares por Orden de 10 de febrero de 1997.

Resultando que consultados los antecedentes obrantes en la Dirección General de Planificación y Ordenación Educativa aparece que la titularidad del Centro la ostenta doña Isabel Ruiz Gallardo.

Vistos la Ley 30/1992, de 26 de noviembre, de Régimen Jurídico de las Administraciones Públicas y del Procedimiento Administrativo Común (BOE de 27 de noviembre), modificada por la Ley 4/1999 (BOE de 14 de enero); la Ley Orgánica 8/1985, de 3 de julio, reguladora del Derecho a la Educación (BOE de 4 de julio); la Ley Orgánica 1/1990, de 3 de octubre, de Ordenación General del Sistema Educativo (BOE de 4 de octubre); el Real Decreto 1004/1991, de 14 de junio, por el que se establecen los requisitos mínimos de los Centros que impartan enseñanzas de Régimen General no universitarias (BOE de 26 de junio); el Real Decreto 986/1991, de 14 de junio, por el que se aprueba el calendario de aplicación de la nueva Ordenación del Sistema Educativo, modificado y completado por el Real Decreto 173/1998, de 16 de febrero (BOE de 17 de febrero); el Decreto 109/1992, de 9 de junio, sobre autorizaciones de Centros Docentes Privados para impartir Enseñanzas de Régimen General (BOJA de 20 de junio).

Considerando que se han cumplido en el presente expediente todos los requisitos exigidos por la normativa vigente en esta materia.

Esta Consejería de Educación y Ciencia ha dispuesto:

Primero. Conceder la ampliación de 5 puestos escolares en las unidades de Educación Infantil (primer ciclo) autorizadas en el Centro docente privado «La Sierra», quedando con la autorización definitiva que se describe a continuación:

Denominación genérica: Centro de Educación Infantil.
Denominación específica: La Sierra.

Código de Centro: 14601223.

Domicilio: C/ Poeta Miguel Hernández, 30, Urbanización El Tablero.

Localidad: Córdoba.

Municipio: Córdoba.

Provincia: Córdoba.

Titular: Doña Isabel Ruiz Gallardo.

Composición resultante: 3 unidades de primer ciclo de Educación Infantil para 41 puestos escolares.

Segundo. Dicho Centro queda obligado al cumplimiento de la legislación vigente y a solicitar la oportuna revisión cuando

haya de modificarse cualquiera de los datos que señala la presente Orden.

Tercero. Contra la presente Orden, que pone fin a la vía administrativa, cabe interponer, potestativamente, recurso de reposición ante la Excm. Sra. Consejera de Educación y Ciencia en el plazo de un mes, desde el día siguiente al de la publicación de dicha Orden en el Boletín Oficial de la Junta de Andalucía, de conformidad con los artículos 116 y 117 de la Ley 30/1992, de 26 de noviembre, modificados por la Ley 4/1999, o recurso contencioso-administrativo en el plazo de dos meses ante la Sala de lo Contencioso-Administrativo competente del Tribunal Superior de Justicia de Andalucía, conforme a lo establecido en los artículos 10 y 46.1 de la Ley 29/1998, de 13 de julio, reguladora de la Jurisdicción Contencioso-Administrativa.

Sevilla, 18 de mayo de 2000

CANDIDA MARTINEZ LOPEZ
Consejera de Educación y Ciencia

ORDEN de 14 de junio de 2000, por la que se aprueban las plantillas de los Centros Públicos de Enseñanzas no Universitarias dependientes de la Consejería.

Ver esta disposición en fascículos 2, 3, 4, 5 y 6 de este mismo número

RESOLUCION de 8 de junio de 2000, de la Secretaría General Técnica, por la que se notifica a los posibles interesados la interposición de recurso contencioso-administrativo.

Ante la Sala de lo Contencioso-Administrativo del Tribunal Superior de Justicia de Andalucía en Sevilla, sito en el Prado de San Sebastián, Edificio Juzgado, sexta planta, se ha interpuesto por don Manuel Vega Lora, doña Aurora Tatay Domínguez, doña M.^a de Gracia Requena Sánchez, doña M.^a Jesús Albadalejo Rodríguez, don José Manuel Gómez Macías, doña Nieves García Bernal, don Antonio Pando Olivera, doña Antonia M.^a Gragera Villalba, don Faustino Punzano Nieto, doña Irene Fernández Pérez, recursos contencioso-administrativos núms. 222/2000, Sección 4.^a; 223/2000, Sección 4.^a; 224/2000, Sección 4.^a; 226/2000, Sección 4.^a; 231/2000, Sección 4.^a; 250/2000, Sección 4.^a; 256/2000, Sección 4.^a; 257/2000, Sección 4.^a; 258/2000, Sección 4.^a; 259/2000, Sección 4.^a, respectivamente, contra el Decreto 8/2000, de 24 de enero, por el que se aprueba la Oferta de Empleo Público de 2000, para los Cuerpos de Maestros y de Profesores de Enseñanza Secundaria, y se prevé la convocatoria para la adquisición de nuevas especialidades por los funcionarios docentes.

Publicándose la presente para notificación a todos los posibles interesados y sirviendo de emplazamiento para, si lo estimasen conveniente a sus intereses, puedan comparecer ante dicha Sala en el plazo de nueve días.

Sevilla, 8 de junio de 2000.- La Secretaria General Técnica, Asunción Vázquez Pérez.

RESOLUCION de 9 de junio de 2000, de la Secretaría General Técnica, por la que se notifica a los posibles interesados la interposición del recurso contencioso-administrativo núm. 1491/97, Sección 3.^a

Ante la Sala de lo Contencioso-Administrativo del Tribunal Superior de Justicia de Andalucía en Sevilla, sito en el Prado

de Sebastián, Edificio Juzgado, sexta planta, se ha interpuesto por USTEA-STES recurso contencioso-administrativo núm. 1491/97, Sección 3.^a contra el Decreto 156/1997, de 10 de junio, por el que se regula la formación básica en Educación de Adultos.

Publicándose la presente para notificación a todos los posibles interesados y sirviendo de emplazamiento para, si lo estimasen conveniente a sus intereses, puedan comparecer ante dicha Sala en el plazo de nueve días.

Sevilla, 9 de junio de 2000.- La Secretaria General Técnica, Asunción Vázquez Pérez.

CORRECCION de errores de la Resolución de 7 de octubre de 1999, de la Dirección General de Evaluación Educativa y Formación del Profesorado, por la que se reconoce el Curso de Especialización en Educación Especial convocado por la Federación de Trabajadores de la Enseñanza FETE-UGT en Córdoba y se hace pública la lista de profesores que han obtenido la calificación de apto en el citado curso, según Orden de 25 de febrero de 1997. (BOJA núm. 42, de 8.4.2000).

Advertido error en el Anexo de la página 5.719, debe incluirse como apta a Llamas Matas, Concepción, con DNI núm. 80.133.671.

Sevilla, 6 de junio de 2000

CONSEJERIA DE CULTURA

ORDEN de 23 de mayo de 2000, por la que se revisan los precios públicos que han de regir en el ejercicio 2000 en el Conjunto Monumental de la Alhambra y Generalife.

De conformidad con lo establecido en el art. 145 de la Ley 4/1988, de 5 de julio, y en el Acuerdo de 10 de enero de 1989 del Consejo de Gobierno, por el que se determinan bienes, servicios y actividades susceptibles de ser retribuidos mediante precios públicos, se autorizó la percepción por el Patronato de la Alhambra y Generalife de precios públicos por los servicios y actividades que realice para facilitar visitas, rodajes de películas, obtención de fotografías y celebración de actos culturales, así como por la venta de publicaciones, relativo todo ello al recinto monumental encomendado a dicho Patronato.

En el momento actual se hace necesario revisar y fijar los nuevos precios públicos que regirán para el Conjunto Monumental de la Alhambra y Generalife, incluyendo, además, mención expresa a la Ley 37/92, de 28 de diciembre, del Impuesto sobre el Valor Añadido, que afecta a la mayor parte de los precios indicados.

Se recoge igualmente en la presente Orden la reducción en un 30% del precio público vigente en cada momento, con un máximo de 225 entradas por día, que el Consejo de Gobierno de la Junta de Andalucía autorizó a través del Acuerdo de 6 de marzo de 2000 con el fin de colaborar en el proyecto «Bono Turístico» de la ciudad de Granada.

En su virtud, en aplicación de lo previsto en el art. 145.2 de la Ley 4/1988, a propuesta del Patronato de la Alhambra y Generalife, previo informe preceptivo de la Consejería de Economía y Hacienda, y en uso de las facultades que me han sido conferidas,

DISPONGO

Primero. Los precios públicos que han de regir en el Conjunto Monumental de la Alhambra y Generalife durante el ejercicio de 2000, serán los que se detallan en el Anexo.

Segundo. A excepción de los precios del billete de visita al Conjunto Monumental, los precios públicos a los que se refiere la presente Orden se verán incrementados en el Impuesto sobre el Valor Añadido que corresponda según la legislación aplicable. Actualmente, los tipos aplicables a los distintos conceptos son los siguientes:

Billete para visita pública: Exento (art. 20, 1, 14.º b), de la Ley 37/92).

Libros: Tipo reducido del 4% (art. 91, 2, 2.º de la Ley 37/92).

Resto de servicios prestados por el Patronato de la Alhambra y Generalife: Tipo general del 16% (art. 90 de la Ley 37/92).

Tercero. Queda sin efecto la Orden de 19 de octubre de 1998 por la que se revisan los precios públicos para 1999 en el Conjunto Monumental de la Alhambra y Generalife.

Cuarto. La presente Orden surtirá efectos desde el día siguiente al de su publicación en el Boletín Oficial de la Junta de Andalucía.

Sevilla, 23 de mayo de 2000

CARMEN CALVO POYATO
Consejera de Cultura

ANEXO

PRECIOS PÚBLICOS DEL CONJUNTO MONUMENTAL DE LA ALHAMBRA Y GENERALIFE. GRANADA

I. VISITA PÚBLICA

CLASE DE BILLETES	
Visita general diurna	1.000 pesetas
Visita general diurna "Bono Turístico"	700 pesetas
Visita nocturna de los recintos iluminados	1.000 pesetas
Visita mayores de 65 años y pensionistas de los Estados de la Unión Europea	700 pesetas
Programa didáctico para la divulgación del legado de la Alhambra	200 pesetas
Visita para:	Gratuito
- Niños menores de 8 años.	
- Minusválidos.	
- Colectivos de estudiantes de Centros Homologados, excepto en los meses de marzo, abril, julio, agosto y septiembre	
Visita nocturna con iluminación especial:	
- Apertura.	150.000 pesetas
- Precio por billete	1.000 pesetas

II. REPRODUCCIÓN DE LOS BIENES DEL PATRIMONIO HISTÓRICO QUE CUSTODIA EL PATRONATO

1. FOTOCOPIAS

CONCEPTO	PRECIO
Fotocopia DIN A4	15 ptas./ copia
Fotocopia DIN A3	20 ptas. / copia
Fotocopia de planos	1.300 ptas. / m.2

2. AUDIOVISUALES Y SESIONES FOTOGRAFICAS DE LOS FONDOS DOCUMENTALES, BIBLIOGRAFICOS Y MUSEISTICOS

Audiovisuales	Fotografías y diapositivas
Para investigación: Gratuito	Para investigación: Gratuito
Para usos editoriales, publicitarios y comerciales:	Para usos editoriales, publicitarios y comerciales:
75.000 pesetas	15.000 pesetas

3. AUDIOVISUALES Y SESIONES FOTOGRAFICAS DEL CONJUNTO MONUMENTAL.

ZONAS	Audiovisuales	Sesiones fotográficas
Zonas incluidas en el itinerario de visita pública	Para investigación: Gratuito. Para usos editoriales, publicitarios, comerciales o cinematográficos: 120.000 pesetas por hora de trabajo o fracción.	Para investigación: Gratuito. Para usos editoriales, publicitarios o comerciales: 60.000 pesetas por hora de trabajo o fracción.
Zonas no incluidas en el itinerario de visita pública	Para investigación: Gratuito. Para usos editoriales, publicitarios, comerciales o cinematográficos: 150.000 pts. por hora de trabajo o fracción.	Para investigación: Gratuito. Para usos editoriales, publicitarios o comerciales: 90.000 pts. por hora de trabajo o fracción.

III. CELEBRACIÓN DE ACTOS CULTURALES

ZONA	TARIFA POR DÍA DE UTILIZACIÓN O FRACCIÓN
Patio de los Arrayanes	500.000 pesetas
Palacio de Carlos V (patio y galería)	400.000 pesetas.
Palacio de Carlos V (sala de reuniones, sala de conferencias y sala de exposiciones)	100.000 pesetas

Aljibe	200.000 pesetas
Auditorio del Generalife	300.000 pesetas

IV. VENTA DE PUBLICACIONES

CUADERNOS DE LA ALHAMBRA	
N° 1 * 1965	1.500 pesetas
N° 9 * 1973	1.500 pesetas
N° 12 * 1976	1.500 pesetas
N° 13 * 1977	1.500 pesetas
N° 14 * 1978	1.500 pesetas
N° 15 - 17 * 1979 - 1981	2.000 pesetas
N° 18 * 1982	1.500 pesetas
N° 19 - 20 * 1983 - 1984	2.000 pesetas
N° 21 * 1985	1.500 pesetas
N° 22 * 1986	1.500 pesetas
N° 23 * 1987	1.500 pesetas
N° 24 * 1988	2.000 pesetas
N° 25 * 1989	2.000 pesetas
N° 26 * 1990	2.000 pesetas
N° 27 * 1991	2.000 pesetas
N° 28 * 1992	2.000 pesetas
N° 29 - 30 * 1993 - 1994	2.000 pesetas
N° 31 - 32 * 1995 - 1996	2.000 pesetas
N° 33 - 34 * 1997 - 1998	2.000 pesetas
N° 35 * 1999	2.000 pesetas

SERIE MENOR	
IBN LUY - UN TRATADO DE AGRICULTURA	1.500 pesetas
CABANELAS RODRIGUEZ, ofm. (Dario) EL MORISCO GRANADINO ALONSO DEL CASTILLO	1.500 pesetas
RUBIERA MATA (M° Jesús) IBN AL - YAYYAB	1.500 pesetas

SERIE MAIOR	
CERVERA CERVERA (Luis) LA FABRICA Y LA ORNAMENTACION DEL PILAR DE CARLOS V EN LA ALHAMBRA	1.000 pesetas
CABANELAS RODRIGUEZ, ofm (Dario) EL TECHO DEL SALON DE COMARES EN LA ALHAMBRA	2.000 pesetas

FUERA DE COLECCIÓN	
CONCURSO DE IDEAS PARA LA ORDENACION DE LAS ZONAS ANEXAS AL NUEVO ACCESO A LA ALHAMBRA	1.000 pesetas

LA CASA HISPANO MUSULMANA	2.000 pesetas
COLOQUIO HISPANO - ITALIANO DE ARQUEOLOGIA MEDIEVAL, V.V.A.A.	2.000 pesetas
MORENO OLMEDO (M° Angustias) CATALOGO DEL ARCHIVO HISTORICO DE LA ALHAMBRA	2.500 pesetas
CD ROM DEL CATALOGO DEL ARCHIVO HISTORICO DE LA ALHAMBRA	1.500 pesetas

EDICIONES ANTERIORES	
HERNANDEZ JIMÉNEZ (Félix) EL ALMINAR DE ABD AL-RAHMAN III EN LA MEZQUITA MAYOR DE CORDOBA	1.500 pesetas
FERNANDEZ PUERTAS (Antonio) LA FACHADA DEL PALACIO DE COMARES	3.500 pesetas

ORDEN de 31 de mayo de 2000, por la que se designan con carácter provisional parte de los miembros de la Mesa de Contratación del Conjunto Arqueológico de Madinat Al-Zahra.

El Decreto 293/1997, de 23 de diciembre (BOJA núm. 17 de 12.2.98), por el que se regula la organización y funcionamiento del Conjunto Arqueológico de Madinat Al-Zahra, determina que dicho Conjunto contará, entre sus órganos, con una Dirección, como órgano ejecutivo y de gestión, de la que dependerá el Area de Administración, a la que corresponde las funciones administrativas, jurídicas y económicas relativas a la actividad del Conjunto y, especialmente, la gestión económica y la contratación administrativa dentro de su ámbito de competencias. A tal efecto, la Ley de Contratos de las Administraciones Públicas determina, en su artículo 82, que el órgano de contratación para la adjudicación de los contratos estará asistido por una Mesa de Contratación, constituida por un Presidente, los vocales que se determinen y un Secretario designado por el órgano de contratación entre funcionarios del propio órgano de contratación o, en su defecto, entre personal a su servicio.

Estando pendiente la cobertura de los puestos de trabajo del Conjunto Arqueológico de Madinat Al-Zahra, que haga posible el funcionamiento de su Mesa de Contratación, es por lo que, sin perjuicio de la obligada condición de vocales del representante de Gabinete Jurídico y de la Intervención General, se designan con carácter provisional, y hasta tanto persista la causa anteriormente señalada, a miembros de la Mesa de Contratación del Conjunto Arqueológico de Madinat Al-Zahra, que ejercerá las funciones reguladas en la legislación contractual para ésta, dentro de su ámbito de competencias.

Por todo ello, y en uso de las facultades que tengo atribuidas,

DISPONGO

Se designan con carácter provisional, y hasta tanto se proceda a cubrir los puestos de trabajo del Conjunto Arqueológico de Madinat Al-Zahra, como miembros de la Mesa de Contratación de la misma, a los siguientes funcionarios:

- Don Antonio Porras Posadas, Secretario General de la Delegación Provincial de Cultura en Córdoba, que la presidirá.
- Don Antonio Angel Sánchez Domínguez, Jefe del Servicio de Coordinación de Delegación Provincial de Cultura en Córdoba.

- Don José Luis Reyes Lorite, Jefe de la Sección de Gestión Económica de la Delegación Provincial de Cultura en Córdoba, que actuará como Secretario con voz y sin voto.

Sevilla, 31 de mayo de 2000

CARMEN CALVO POYATO
Consejera de Cultura

RESOLUCION de 18 de mayo de 2000, de la Dirección General de Bienes Culturales, por la que se resuelve inscribir con carácter genérico en el Catálogo General del Patrimonio Histórico Andaluz, el yacimiento denominado La Camorra de las Cabezueltas, Santaella (Córdoba).

I. El Estatuto de Autonomía de Andalucía en su artículo 12.3, refiriéndose a las funciones de conservación y enriquecimiento del Patrimonio Histórico que obligatoriamente deben asumir los poderes públicos, según prescribe el artículo 46 de la Constitución española de 1978, establece como uno de los objetivos básicos de la Comunidad Autónoma la protección y realce del Patrimonio Histórico-Artístico de Andalucía, atribuyendo a la misma en su artículo 13.27 y 28, competencia exclusiva sobre esta materia.

En ejercicio de dicha competencia es aprobada la Ley 1/1991, de 3 de julio, de Patrimonio Histórico de Andalucía, en la que, entre otros mecanismos de protección, se crea el Catálogo General del Patrimonio Histórico Andaluz como instrumento para la salvaguarda de los bienes en él inscritos, su consulta y divulgación, atribuyéndosele a la Consejería de Cultura la formación y conservación del mismo.

La competencia para resolver los procedimientos de inscripción genérica en el Catálogo General del Patrimonio Histórico Andaluz, corresponde al Director General de Bienes Culturales, en virtud de lo dispuesto en el artículo 9.3.a) de la Ley 1/1991, de 3 de julio, y artículo 5.2 del Decreto 4/1993, de 26 de enero, por el que se aprueba el Reglamento de Organización Administrativa del Patrimonio Histórico de Andalucía.

Conforme determina el artículo 8.1 de la Ley 1/1991, de 3 de julio, de Patrimonio Histórico de Andalucía, la inscripción genérica supondrá la exigencia de las obligaciones establecidas en esta Ley y la aplicación del régimen de sanciones previsto para los titulares de bienes catalogados.

La inclusión de un bien inmueble en el Catálogo General del Patrimonio Histórico Andaluz determinará, conforme establece el artículo 12.1 de la antes aludida Ley 1/1991, de 3 de julio, la inscripción automática del mismo con carácter definitivo en el registro de inmuebles catalogados o catalogables que, obligatoriamente, deben llevar las Comisiones Provinciales de Ordenación del Territorio y Urbanismo (Disposición Adicional Tercera.1 de la Ley 1/1994, de 11 de enero, de Ordenación del Territorio).

II. La Camorra de las Cabezueltas representa un claro ejemplo de asentamiento ibérico fortificado, con raíces en la Prehistoria Reciente y epílogo en los primeros siglos de la colonización ibérica. A pesar de que sus murallas han desaparecido casi por completo, el yacimiento encierra grandes posibilidades para la investigación arqueológica. Muestra de la importancia que llegó a tener la población de las Cabezueltas es el conjunto de esculturas iberorromanas de estilo helenístico que de forma fortuita se han hallado en su solar.

III. Por Resolución de 1 de junio de 1998, de esta Dirección General, se incoa procedimiento para la inscripción con carácter genérico en el Catálogo General del Patrimonio Histórico Andaluz, del yacimiento denominado La Camorra de las Cabezueltas, Santaella (Córdoba), al amparo de lo establecido en el artículo 9.1 de la Ley 1/1991, de 3 de julio, de Patrimonio Histórico de Andalucía, publicándose en el BOJA núm. 77, de 11 de julio de 1998.

En la tramitación del procedimiento han sido observadas las formalidades previstas en el apartado 2 del artículo 9 de la Ley antes citada, y del artículo 12 del Decreto 19/1995, de 7 de febrero, por el que se aprueba el Reglamento de Protección y Fomento del Patrimonio Histórico de Andalucía, concediéndose trámite de audiencia, tanto a los interesados en el procedimiento de inscripción, con fecha 27 de agosto de 1999, como al Ayuntamiento de Santaella (Córdoba), en cuyo término municipal esta situado el yacimiento, con fecha 9 de junio de 1999, y contando con el dictamen favorable de la Comisión Provincial de Patrimonio Histórico como institución consultiva, en la sesión celebrada el 24 de mayo de 1998.

Por todo lo expuesto, a tenor de las actuaciones practicadas y teniendo en cuenta las disposiciones citadas, sus concordantes y normas de general aplicación, esta Dirección General ha resuelto:

Primero. Inscribir con carácter genérico en el Catálogo General del Patrimonio Histórico Andaluz, el yacimiento denominado La Camorra de las Cabezueltas, en Santaella (Córdoba), cuya identificación y descripción figuran en el Anexo a la presente Resolución.

Segundo. Que la presente Resolución se publique en el Boletín Oficial de la Junta de Andalucía.

Notifíquese a los titulares del bien y al Ayuntamiento de Santaella con las indicaciones previstas en el artículo 58 de la Ley 30/1992, de 26 de noviembre, de Régimen Jurídico de las Administraciones Públicas y del Procedimiento Administrativo Común, y dése traslado al Jefe del Servicio de Protección del Patrimonio Histórico y a la Delegación Provincial de la Consejería de Cultura en Córdoba.

Contra la presente Resolución, que no pone fin a la vía administrativa, se podrá interponer, desde el día siguiente al de su notificación, recurso de alzada ante la Excm. Sra. Consejera de Cultura, en el plazo de un mes, conforme a los artículos 114 y 115 de la Ley 30/1992, de 26 de noviembre, de Régimen Jurídico de las Administraciones Públicas y del Procedimiento Administrativo Común, modificada por la Ley 4/1999, de 13 de enero.

Sevilla, 18 de mayo de 2000.- El Director General, Julián Martínez García.

A N E X O

Identificación:

Denominación: Camorra de las Cabezueltas.

Provincia: Córdoba.

Municipio: Santaella.

Localización: Las coordenadas del vértice geodésico situado en el cerro donde se encuentra el yacimiento son las siguientes:

X: 337.695,65.

Y: 4.150.000,76.

Z: 267,08.

Delimitación: La delimitación del yacimiento se ha realizado en base al reconocimiento sobre el terreno del área comprendida por el recinto, cuyo recorrido puede adivinarse teniendo presente la dispersión de indicadores arqueológicos en superficie.

El yacimiento queda delimitado por una figura poligonal de nueve vértices, cuyas coordenadas UTM son las siguientes:

1.	337.624	4.149.953
2.	337.629	4.149.882
3.	337.711	4.149.871

4. 337.809	4.150.016
5. 337.813	4.150.081
6. 337.768	4.150.149
7. 337.719	4.150.124
8. 337.643	4.150.132
9. 337.600	4.150.008

Descripción: La Camorra de las Cabezuelas se halla situado en un tell de cima plana y alargada en terrenos del cortijo de Las Cabezuelas. La superficie de la meseta del cerro tiene unos 30.000 m², aumentadas en la delimitación del yacimiento con la inclusión de las laderas y las mesetas de inferior altura. Por los lados oriental y Norte del yacimiento discurre el río Cabra. El acceso más fácil a la cima se efectúa por el lado Norte. Las otras laderas no son demasiado abruptas, aunque individualizan de forma clara la meseta superior, donde está situado un vértice geodésico.

El yacimiento es un asentamiento fortificado de época iberorromana, situado en la fértil campiña cordobesa (valle medio del Genil), en punto obligado en la vía de penetración hacia zonas metalúrgicas.

En la actualidad quedan escasísimos restos arquitectónicos emergentes. De hecho, tan sólo se observan vestigios de una puerta de acceso en el recinto fortificado ibérico, ubicada en el lado Norte, y más claramente identificable en fotografía aérea. Los restos del lienzo conservado de la muralla, en el sector de la mencionada puerta, emplea un aparejo ciclópeo calzado en seco con ripios en los intersticios. La construcción se ciñe a los límites de la meseta superior del cerro, ajustada al cambio de cota. En otros lugares (especialmente Oeste), la acumulación de piedras de gran tamaño en los bordes de la meseta permiten seguir la trayectoria de la muralla, dispuesta posiblemente en talud.

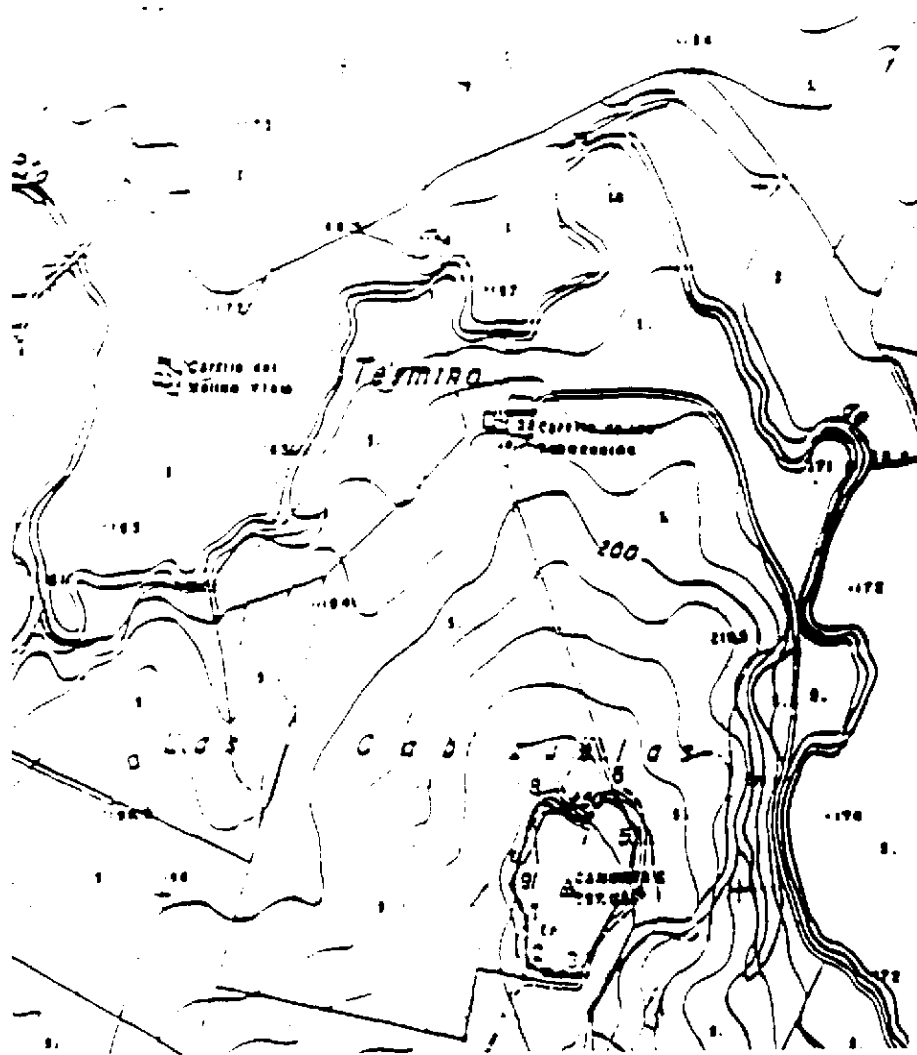

 JUNTA DE ANDALUCÍA Consejería de Cultura DIRECCION GENERAL DE BIENES CULTURALES SERVICIO DE PROTECCION DEL PATRIMONIO HISTORICO	CATALOGACION GENERICA	
	LA CAMORRA DE LAS CABEZUELAS	
	PROVINCIA: Córdoba MUNICIPIO: Santaeilia	CATEGORIA Zona Arqueologica
	DELIMITACION DEL BIEN	PLANO Nº 1
CARTOGRAFIA BASE Consejería de Obras Públicas y Transportes. Mapa topográfico de Andalucía. Hoja I		FECHA 01/09/93 ESCALA 1:10.000

RESOLUCION de 18 de mayo de 2000, de la Dirección General de Bienes Culturales, por la que se resuelve inscribir con carácter genérico en el Catálogo General del Patrimonio Histórico Andaluz el yacimiento denominado Cerro de La Almazora, Luque (Córdoba).

I. El Estatuto de Autonomía de Andalucía en su artículo 12.3, refiriéndose a las funciones de conservación y enriquecimiento del Patrimonio Histórico que obligatoriamente deben asumir los poderes públicos, según prescribe el artículo 46 de la Constitución española de 1978, establece como uno de los objetivos básicos de la Comunidad Autónoma la protección y realce del Patrimonio Histórico-Artístico de Andalucía, atribuyendo a la misma en su artículo 13.27 y 28 competencia exclusiva sobre esta materia.

En ejercicio de dicha competencia es aprobada la Ley 1/1991, de 3 de julio, de Patrimonio Histórico de Andalucía, en la que, entre otros mecanismos de protección, se crea el Catálogo General del Patrimonio Histórico Andaluz como instrumento para la salvaguarda de los bienes en él inscritos, su consulta y divulgación, atribuyéndosele a la Consejería de Cultura la formación y conservación del mismo.

La competencia para resolver los procedimientos de inscripción genérica en el Catálogo General del Patrimonio Histórico Andaluz corresponde al Director General de Bienes Culturales, en virtud de lo dispuesto en el artículo 9.3.a) de la Ley 1/1991, de 3 de julio, y artículo 5.2 del Decreto 4/1993, de 26 de enero, por el que se aprueba el Reglamento de Organización Administrativa del Patrimonio Histórico de Andalucía.

Conforme determina el artículo 8.1 de Ley 1/1991, de 3 de julio, de Patrimonio Histórico de Andalucía, la inscripción genérica supondrá la exigencia de las obligaciones establecidas en esta Ley y la aplicación del régimen de sanciones previsto para los titulares de bienes catalogados.

La inclusión de un bien inmueble en el Catálogo General del Patrimonio Histórico Andaluz determinará, conforme establece el artículo 12.1 de la antes aludida Ley 1/1991, de 3 de julio, la inscripción automática del mismo con carácter definitivo en el registro de inmuebles catalogados o catalogables que, obligatoriamente, deben llevar las Comisiones Provinciales de Ordenación del Territorio y Urbanismo (Disposición Adicional Tercera.1 de la Ley 1/1994, de 11 de enero, de Ordenación del Territorio).

II. El yacimiento del Cerro de La Almazora se halla enclavado en una terraza. El enclave es un cerro amesetado de unos 10.000 m² de superficie y 470 metros de altitud, domina la confluencia de los ríos Salado y San Juan, cuya unión pasa a denominarse, kilómetros más abajo, Guadajoz.

La Almazora es un asentamiento ibérico de grandes dimensiones en el que destacan sus imponentes murallas dotadas de dos baluartes defensivos de aparejo ciclópeo. La colonización romana ha dejado también numerosas huellas materializadas en aljibes, pavimentos y muros, mármoles y fragmentos de mosaicos.

Las raíces del asentamiento de La Almazora parecen estar en el Bronce Final, según se deduce del material hallado en superficie; por lo que respecta al abandono del yacimiento, a falta de estudios especializados, podría datarse en el siglo II después de Cristo.

El yacimiento es por su extensión, localización y monumentalidad de los restos conservados un enclave valioso para la investigación arqueológica, debido a la potencialidad para proporcionar datos sobre el poblamiento protohistórico y clásico de esta zona cordobesa.

III. Por Resolución de 1 de junio de 1998, de esta Dirección General, se incoa el procedimiento para la inscripción con carácter genérico en el Catálogo General del Patrimonio Histórico Andaluz del yacimiento denominado El Cerro de La

Almazora, Luque (Córdoba), al amparo de lo establecido en el artículo 9.1 de la Ley 1/1991, de 3 de julio, de Patrimonio Histórico de Andalucía, publicándose en el BOJA núm. 77, de 11 de julio de 1998.

En la tramitación del procedimiento han sido observadas las formalidades previstas en el apartado 2 del artículo 9 de la Ley antes citada, y del artículo 12 del Decreto 19/1995, de 7 de febrero, por el que se aprueba el Reglamento de Protección y Fomento del Patrimonio Histórico de Andalucía, concediéndose trámite de audiencia tanto a los interesados en el procedimiento de inscripción, con fecha 27 de agosto de 1999, como al Ayuntamiento de Luque (Córdoba), en cuyo término municipal esta situado el yacimiento, con fecha de 9 de junio de 1999, y contando con el dictamen favorable de la Comisión Provincial de Patrimonio Histórico como institución consultiva, en la sesión celebrada el 24 de mayo de 1999.

Por todo lo expuesto, a tenor de las actuaciones practicadas y teniendo en cuenta las disposiciones citadas, sus concordantes y normas de general aplicación.

Esta Dirección General ha resuelto:

Primero. Inscribir con carácter genérico en el Catálogo General del Patrimonio Histórico Andaluz el yacimiento denominado Cerro de La Almazora, en Luque (Córdoba), cuya identificación y descripción figuran en el Anexo a la presente Resolución.

Segundo. Que la presente Resolución se publique en el Boletín Oficial de la Junta de Andalucía.

Notifíquese a los titulares del bien y al Ayuntamiento de Luque con las indicaciones previstas en el artículo 58 de la Ley 30/1992, de 26 de noviembre, de Régimen Jurídico de las Administraciones Públicas y del Procedimiento Administrativo Común, y dese traslado al Jefe del Servicio de Protección del Patrimonio Histórico y a la Delegación Provincial de la Consejería de Cultura en Córdoba.

Contra esta Resolución, que no pone fin a la vía administrativa, cabrá interponer, desde el día siguiente al de su notificación, recurso de alzada ante la Excm. Sra. Consejera de Cultura, en el plazo de un mes, conforme a los artículos 114 y 115 de la Ley 30/1992, de 26 de noviembre, de Régimen Jurídico de las Administraciones Públicas y del Procedimiento Administrativo Común, modificada por la Ley 4/1999, de 13 de enero.

Sevilla, 18 de mayo de 2000.- El Director General, Julián Martínez García.

A N E X O

Identificación:

Denominación: Cerro de La Almazora.
Cronología: Epocas Ibérica y Romana.
Provincia: Córdoba.
Municipio: Luque.

Localización:

X = 397.260.
Y = 4.159.000.
Z = 466.5.

Delimitación: Para la delimitación del yacimiento de La Almazora se ha tenido en cuenta el reconocimiento sobre el plano del área defendida por la fortificación, que incluye no sólo la cima superior, sino también otras alturas menores

que se desarrollan hacia el NE, hasta las proximidades de la curva de nivel de los 400 metros sobre el nivel del mar.

El yacimiento queda delimitado por una figura poligonal de nueve vértices, cuyas coordenadas UTM son las siguientes:

1. 397.070	4.159.030
2. 397.090	4.159.150
3. 397.162	4.159.227
4. 397.375	4.159.320
5. 397.421	4.159.225
6. 397.414	4.159.175
7. 397.355	4.159.095

8. 397.305	4.158.950
9. 397.184	4.158.905

Descripción:

El yacimiento de La Almanzora se halla enclavado sobre una terraza desde la que se domina la confluencia de los ríos Salado y San Juan, cuya unión, kilómetros abajo, dará lugar al Guadajoz. El enclave, en un cerro amesetado de unos 10.000 m² de superficie y 470 m de altitud sobre el nivel del mar, le proporciona un indiscutible control sobre el enclave geográfico.

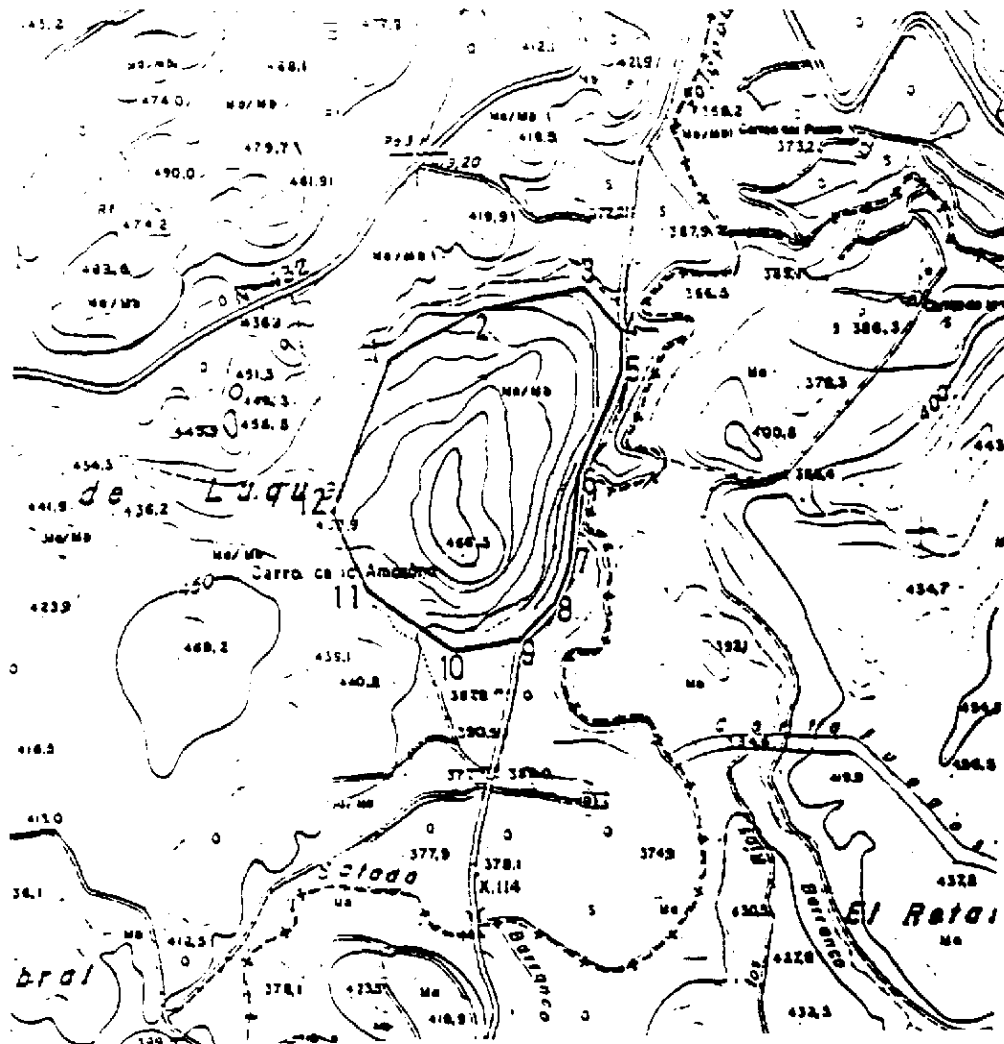

 <p>JUNTA DE ANDALUCÍA Consejería de Cultura</p> <p>DIRECCION GENERAL DE BIENES CULTURALES SERVICIO DE PROTECCION DEL PATRIMONIO HISTORICO</p>	CATALOGACION GENERICA		
	CERRO DE LA ALMANZORA		
	PROVINCIA: Córdoba MUNICIPIO: Luque	CATEGORIA Zona Arqueologica	
	DELIMITACION DEL BIEN	PLANO Nº 1	FECHA DIC/93
CARTOGRAFIA BASE Consejería de Obras Públicas y Transportes. Mapa topográfico de Andalucía. Hoja 958)1-3		ESCALA 1:10.000	

CONSEJERIA DE MEDIO AMBIENTE

ORDEN de 8 de junio de 2000, que modifica la de 28 de octubre de 1999, por la que se establece la jornada y horario para los puestos de trabajo de Coordinador General, Coordinador Provincial, Subcoordinador Provincial, Coordinador de Unidad Territorial, Encargado de Unidad Territorial, Encargado de Zona y Agente de Medio Ambiente, incluidos en la Relación de Puestos de Trabajo de la Consejería de Medio Ambiente.

La Orden de 28 de octubre de 1999 ha supuesto un considerable avance en la regulación de la jornada laboral del colectivo de Agentes de Medio Ambiente, al contemplar de forma integrada y unitaria la jornada y horario para la prestación de todas sus funciones. Tal y como en la misma se expone, se refunde en un solo texto la doble regulación hasta ahora existente, dependiendo de que nos encontremos o no en período Infoca.

No obstante, dadas las especiales circunstancias de necesidad y urgencia, así como la inmediatez que los trabajos de prevención y extinción de incendios forestales requieren, se ha considerado conveniente, como fórmula más equitativa de distribución de los recursos existentes, asignar una gratificación máxima anual por la participación en los referidos trabajos.

Por todo ello, de conformidad con lo dispuesto en el Decreto 179/2000, de 23 de mayo, por el que se establece la Estructura Orgánica Básica de la Consejería de Medio Ambiente, previa negociación con las Centrales Sindicales,

D I S P O N G O

Artículo 1. Se añade un segundo párrafo al apartado 4 del artículo 2 de la Orden de 28 de octubre de 1999, por la que se establece la jornada y horario para los puestos de trabajo de Coordinador General, Coordinador Provincial, Subcoordinador Provincial, Coordinador de Unidad Territorial, Encargado de Unidad Territorial, Encargado de Zona y Agente de Medio Ambiente, incluidos en la Relación de Puestos de Trabajo de la Consejería de Medio Ambiente, que queda redactado en la forma siguiente:

«Con independencia de la duración de la jornada establecida en los apartados 1 y 2 de este artículo, el personal funcionario incluido en el ámbito de aplicación de la presente Orden y perteneciente al Grupo C, se adscribirá a su puesto de trabajo con disponibilidad absoluta entre las 22 horas y las 8 horas del día siguiente para atender tareas de extinción de incendios forestales.

Dicha disponibilidad se adelantará a las 21 horas durante las épocas de reducción de jornada laboral previstas en la Orden de 29 de julio de 1996 de la Consejería de Gobernación y Justicia, modificada por la Orden de 16 de julio de 1999 sobre jornadas y horarios en la Administración General de la Junta de Andalucía».

Artículo 2. Se modifica el apartado 6 del artículo 2 de la Orden de 28 de octubre de 1999, que queda redactado en los siguientes términos:

«La presencia efectiva del personal en situación de disponibilidad que participe en tareas de extinción de incendios forestales se retribuirá con una gratificación adicional máxima de 80.000 ptas. anuales».

Artículo 3. Se suprime el párrafo 8 del artículo 2 de la Orden de 28 de octubre de 1999 de la Consejería de Medio Ambiente.

Disposición final. La presente Orden entrará en vigor al día siguiente al de su publicación en el Boletín Oficial de la Junta de Andalucía.

Sevilla, 8 de junio de 2000

FUENSANTA COVES BOTELLA
Consejera de Medio Ambiente

RESOLUCION de 17 de mayo de 2000, de la Secretaría General Técnica, por la que se aprueba el deslinde de la vía pecuaria denominada Cañada Real de Ayamonte a Sevilla, en el término municipal de San Silvestre de Guzmán (Huelva).

Examinado el expediente de deslinde de la vía pecuaria denominada «Cañada Real de Ayamonte a Sevilla», en el término municipal de San Silvestre de Guzmán (Huelva), instruido por la Delegación Provincial de la Consejería de Medio Ambiente en Huelva, se desprenden los siguientes

ANTECEDENTES DE HECHO

Primero. La vía pecuaria denominada «Cañada Real de Ayamonte a Sevilla», en el término municipal de San Silvestre de Guzmán (Huelva), fue clasificada por Orden Ministerial de fecha 20 de noviembre de 1981.

Segundo. Por Orden de la Consejería de Medio Ambiente de fecha 20 de febrero de 1998, se acordó el inicio del deslinde de la mencionada vía pecuaria.

Tercero. Los trabajos materiales de deslinde, previos los anuncios, avisos y comunicaciones reglamentarias, se iniciaron el 15 de diciembre de 1998, notificándose dicha circunstancia a todos los afectados conocidos, siendo, asimismo, publicado en el Boletín Oficial de la Provincia de Huelva núm. 260, de fecha 12 de noviembre de 1998, y en el periódico La Voz de Huelva.

Cuarto. Redactada la Proposición de Deslinde, que se realiza de conformidad con los trámites preceptivos e incluyéndose claramente la relación de ocupaciones, intrusiones y colindancias, ésta se somete a exposición pública, previamente anunciada en el Boletín Oficial de la Provincia de Huelva núm. 85, de fecha 15 de abril de 1999, y en el periódico Huelva Información, de fecha 12 de abril de 1999.

Quinto. A la dicha Proposición de Deslinde, se presentaron alegaciones de parte:

- Carlos Lancha Lancha, en nombre y representación de ASAJA-Huelva (Asociación Agraria de Jóvenes Agricultores).
- Joaquín Abreu Alarcón, en nombre y representación de Comercializadora de Fincas, S.A.
- Don Antonio Guerra Sánchez, en nombre y representación de Agrícola Matoses, S.L.
- Don Carlos Vázquez Aller, en nombre y representación de Sevillana de Electricidad, S.A.
- Francisco Díaz Olivares, Delegado Provincial de la Consejería de Obras Públicas y Transportes.
- Juan González Rodríguez, por si y en nombre y representación de Antonia y María del Rosario González Rodríguez.
- Anselmo Botello Pérez, por si y en nombre y representación de Rafael, Javier e Isabel Botello Pérez.
- Miguel Alfonso Alfonso.

Sexto. Las alegaciones articuladas por los interesados antes citados, pueden resumirse como sigue:

- Nulidad del procedimiento de deslinde, al amparo de lo establecido en el art. 62.1 de la LRJAP y PAC, al no haberse dado traslado a los interesados del acto de clasificación, junto al acuerdo de inicio del procedimiento de deslinde.

- Nulidad del procedimiento de deslinde en base a lo establecido en el art. 62.1 e), al no haberse tramitado el procedimiento de clasificación de conformidad con los arts. 12 y 16 del Reglamento de Vías Pecuarias de la Comunidad Autónoma de Andalucía.

- Ineficacia del acto de clasificación, al no haber sido publicado con las formalidades legales que han de garantizar que su íntegro contenido llegue a conocimiento de todos los interesados.

- Caducidad del expediente por el transcurso del plazo previsto para su Resolución, en base a lo establecido en la Disposición Transitoria Primera de la Ley 4/1999, de modificación de la Ley 30/1992, de 26 de noviembre, de Régimen Jurídico de las Administraciones Públicas y del Procedimiento Administrativo Común.

- Disconformidad con el trazado de la vía pecuaria al no existir signos o evidencias de la misma ni en el terreno, ni en los títulos de dominio ni en el Registro de la Propiedad. Se sostiene, asimismo, por varios recurrentes la protección dispensada por el Registro, debiéndose seguir en su caso el procedimiento de recuperación articulado de los arts. 27 y siguientes del Reglamento.

- Disconformidad con la anchura deslindada de la vía pecuaria.

- Existencia de un apoyo de línea eléctrica de Media Tensión entre San Silvestre y Sanlúcar del Guadiana, en la vía pecuaria objeto de deslinde.

- Por último, la Delegación Provincial de la Consejería de Obras Públicas y Transportes, manifiesta «Dicha cañada está cruzada por la carretera A-499 (de Ayamonte a Portugal por Puebla de Guzmán) antigua carretera de Ayamonte a Aracena, en la salida de San Silvestre de Guzmán con dirección a Villanueva de los Castillejos. Esta carretera será objeto de obras de acondicionamiento que incluyen ensanche y mejora de trazado y a más largo plazo de construcción de una variante en San Silvestre».

Séptimo. Sobre las alegaciones previas, se solicitó el preceptivo informe del Gabinete Jurídico.

Octavo. Mediante Resolución del Secretario General Técnico de fecha 13 de abril de 1999, se amplió el plazo para instruir y resolver el presente procedimiento durante 9 meses más.

A la vista de tales antecedentes son de aplicación los siguientes

FUNDAMENTOS DE DERECHO

Primero. Compete a esta Secretaría General Técnica la resolución del presente deslinde en virtud de lo preceptuado en el artículo 21 del Decreto 155/1998, de 21 de julio, por el que se aprueba el Reglamento de Vías Pecuarias de la Comunidad Autónoma de Andalucía, así como, el Decreto 202/1997, de 3 de septiembre, por el que se aprueba la estructura orgánica básica de la Consejería de Medio Ambiente.

Segundo. Al presente acto administrativo le es de aplicación lo regulado en la Ley 3/1995, de 23 de marzo, de Vías Pecuarias; el Decreto 155/1998, de 21 de julio, antes citado; la Ley 30/1992, de 26 de noviembre, reguladora del Régimen Jurídico de las Administraciones Públicas y del Procedimiento Administrativo Común; la Ley 4/1999, de modi-

ficación de la Ley 30/1992, y demás legislación aplicable al caso.

Tercero. La vía pecuaria denominada «Cañada Real de Ayamonte a Sevilla», fue clasificada por Orden Ministerial de fecha 20 de noviembre de 1981, por tanto, el deslinde, como acto administrativo definitorio de los límites de cada vía pecuaria, deberá ajustarse a lo establecido en el acto de la clasificación.

Cuarto. En cuanto a las alegaciones presentadas a la Proposición de Deslinde y en función de los argumentos contenidos en el informe del Gabinete Jurídico de la Junta de Andalucía, cabe señalar:

1. En primer término, con referencia a la alegada nulidad del procedimiento, al no haberse dado traslado a los interesados de la Orden Ministerial aprobatoria de la clasificación, junto al acuerdo de inicio del presente procedimiento, se ha de manifestar que dicho defecto procedimental en modo alguno fundamenta la pretendida nulidad o anulabilidad del procedimiento, dado que no se ha prescindido total y absolutamente del procedimiento establecido ni se ha producido en ningún momento indefensión, puesto que los interesados han tenido la oportunidad de realizar las manifestaciones que a su derecho ha convenido.

2. En segundo lugar, los alegantes sostienen la nulidad del procedimiento al no haberse tramitado con carácter previo el procedimiento de clasificación de vías pecuarias regulado en los artículos 12 y siguientes del Reglamento de Vías Pecuarias de la Comunidad Autónoma de Andalucía.

La tramitación de dicho procedimiento resulta improcedente dado que la vía pecuaria de referencia fue clasificada, como se ha señalado anteriormente, por Orden Ministerial de fecha 20 de noviembre de 1981.

3. Por otra parte, con relación a la alegación articulada relativa a la ineficacia del acto de clasificación, al haber sido publicado sin las formalidades legales, señalar que dicha alegación no puede prosperar, dado que con la misma lo que se cuestiona no es el objeto del presente procedimiento el deslinde, sino el acto firme y consentido de la clasificación, resultado de esta forma improcedente y extemporánea.

4. En cuarto lugar, se aduce por los alegantes que el presente procedimiento ha de considerarse caducado, a tenor de lo establecido en la Disposición Transitoria Primera de la Ley 4/1999, de modificación de la Ley 30/1992, de 26 de noviembre, de Régimen Jurídico de las Administraciones Públicas y Procedimiento Administrativo Común. Dicha disposición no es aplicable al presente procedimiento, dado que el mismo se inició con anterioridad a la entrada en vigor de la citada Ley, a tenor de lo establecido en la Disposición Transitoria Segunda, la cual establece: «A los procedimientos iniciados antes de la entrada en vigor de la presente Ley no les será de aplicación la misma, rigiéndose por la normativa anterior.

No obstante, si resultará de aplicación a los mismos el sistema de revisión de oficio y de recursos administrativos regulados en la presente Ley».

5. En quinto lugar, manifiestan su disconformidad con el trazado de la vía pecuaria, dado que no existen signos o evidencias de la misma en el terreno, ni en los títulos de dominio ni en el Registro de Propiedad. A este respecto, sostener:

- En primer término, el deslinde, como acto definidor de los límites de la vía pecuaria se ha ajustado a lo establecido en el acto de clasificación, estando justificado técnicamente en el expediente.

- Asimismo, respecto a la inexistencia de referencias a la vía pecuaria en los títulos de dominio y en el Registro de Propiedad, manifestar que los bienes de dominio público carecen de potencialidad jurídica para ser salvaguardados por la

inscripción, ya que su adscripción a fines de carácter público los sitúa fuera del comercio de los hombres, haciéndoles inalienables e imprescriptibles, llevando en su destino la propia garantía de inacatabilidad o inmunidad, de manera que en ellos la inscripción es superflua. Así, la naturaleza demanial de las vías pecuarias se consagra en el artículo 8 de la Ley 3/1995, de 23 de marzo, que en su apartado 3.º establece: «El Deslinde aprobado declara la posesión y la titularidad demanial a favor de la Comunidad Autónoma dando lugar al amojonamiento y sin que las inscripciones del Registro de la Propiedad puedan prevalecer frente a la naturaleza demanial de los bienes deslindados».

6. Respecto a la cuestión relativa a la anchura máxima de la cañada, cifrada en el acto de clasificación en 75,22 metros, siendo así que la anchura máxima prevista en la Ley actualmente en vigor, para las cañadas es de 75 metros, se ha de sostener que el deslinde se ha ajustado al acto de clasificación, como preceptúa el artículo 8 de la Ley 3/1995, de 21 de julio, de Vías Pecuarias, a cuyo tenor: «El deslinde es el acto administrativo por el que se definen los límites de las vías pecuarias de conformidad con lo establecido en el acto de la clasificación».

Por otra parte, como sostiene el Gabinete Jurídico, dicha anchura máxima, prevista en el art. 4 de la vigente Ley de Vías Pecuarias, y en el art. 5 del Reglamento de Vías Pecuarias de la Comunidad Autónoma de Andalucía, ya venía establecida en la anterior normativa, constituyendo un problema de Derecho Transitorio, en general resuelto en el artículo 16 del Real Decreto 2876/1978, de 3 de noviembre, por el que se aprobó el Reglamento de aplicación de la Ley 22/1974, de 27 de junio, de Vías Pecuarias. Dicho precepto establecía:

«Las vías pecuarias cuya clasificación haya sido aprobada con anterioridad a la promulgación de la vigente Ley, mantendrán las anchuras con las que en su día fueron clasificadas, sin perjuicio de su posible reducción mediante el expediente de innecesariedad que determina el artículo noventa».

Por lo tanto, la normativa de vías pecuarias anteriormente vigente, contemplaba un supuesto como el que nos ocupa y se atenta al principio de conservación de la anchura adicional, si bien remitía la posibilidad de su reducción posterior, de modo que no excediera de los límites previstos, a un expediente de innecesariedad. Habiendo desaparecido esta categoría, debe entenderse como válida sin perjuicio de que nos parezca que debe adecuarse la vía a la anchura máxima legalmente prevista a través de la correspondiente desafectación, si bien en un momento posterior al del deslinde.

7. Con referencia a la alegación esgrimida por la Compañía Sevillana de Electricidad, sobre la existencia de un poste o apoyo para la conducción de energía eléctrica, manifestar que se trata de una cuestión que no resulta procedente abordar en el presente procedimiento, cuya finalidad es fijar, de conformidad con la clasificación, el trazado y límites de la vía pecuaria.

8. Por último, con referencia a las manifestaciones efectuadas por el Delegado Provincial de la Consejería de Obras y Transportes, sostener que el Reglamento de Vías Pecuarias no desconoce el hecho de que muchas vías pecuarias de nuestra Comunidad Autónoma constituyen el soporte de todo tipo de infraestructuras (carreteras, ferrocarriles,...), disponiendo a este respecto, en su Disposición Adicional Segunda:

«1. Las vías pecuarias afectadas por obras públicas ejecutadas con anterioridad a la entrada en vigor de la Ley 3/1995, de Vías Pecuarias, quedan exceptuadas del régimen establecido en la sección 2.ª del Capítulo IV, del Título I del presente Reglamento.

2. En caso de abandono o pérdida de la funcionalidad de la obra pública, los terrenos que con anterioridad hubiesen sido vías pecuarias revertirán a su situación inicial mediante

la correspondiente mutación demanial y, en su caso, cambio de titularidad de los mismos».

En segundo término, se sostiene en el escrito presentado por dicha Delegación Provincial que «esta carretera será objeto de obras de acondicionamiento que incluyen ensache y mejora del trazado y a más largo plazo de construcción de una nueva variante a San Silvestre».

A este respecto, manifestar que el ensachamiento de la citada carretera, así como la construcción de una nueva variante, no constituyen el supuesto de hecho previsto en la Disposición Adicional Segunda, antes transcrita, por tanto, en dichos casos resulta aplicable la sección 2.ª del Capítulo IV, del Título I del Reglamento de Vías Pecuarias.

Concretamente, dispone el art. 43 del citado Reglamento, rubricado Modificación por la realización de obras públicas sobre terrenos de vías pecuarias y cruces con otras vías de comunicación:

«1. Si del proyecto de ejecución de cualquier obra pública se derivase la imposibilidad del mantenimiento de una vía pecuaria en su naturaleza y configuración actuales, la Administración actuante deberá garantizar un trazado alternativo a la misma, con los requisitos exigidos en el artículo 32 de este Reglamento».

Considerando que en el presente deslinde se ha seguido el procedimiento legalmente establecido en la Ley 30/1992, de 26 de noviembre, del Procedimiento Administrativo Común, con sujeción a lo regulado en la Ley 3/1995, de 23 de marzo, de Vías Pecuarias, y al Decreto 155/1998, de 21 de julio, que aprueba el Reglamento de Vías Pecuarias de la Comunidad Autónoma de Andalucía, y demás legislación aplicable al caso.

Vistos la propuesta favorable al deslinde, formulada por la Delegación Provincial de la Consejería de Medio Ambiente en Huelva con fecha 10 de febrero de 2000, así como el informe del Gabinete Jurídico de la Junta de Andalucía, emitido con fecha 28 de abril de 2000,

HE RESUELTO

Primero. Aprobar el deslinde de la vía pecuaria denominada «Cañada Real de Ayamonte a Sevilla», en toda su totalidad, con una longitud de 11.328 metros, en el término municipal de San Silvestre de Guzmán (Huelva), en función de la descripción que se sigue y a tenor de las coordenadas absolutas que se anexan a la presente Resolución.

Descripción: Procedente de los términos de Cartaya, Lepe y Ayamonte, penetra en el de San Silvestre con dirección Este-Oeste, por el paraje denominado La Concordia, marchando junto a la línea de término con Sanlúcar de Guadiana, pero siempre dentro del término de San Silvestre. Pasa por la Palmera, a continuación entra en el Descansadero-Abrevadero de los Colerillos (Los Coladeros), de una superficie aproximada de unas 4 ha, sigue por los parajes de: Cabezo Redondo, Ballesteros, Henriadero, Malogoncillo y Cutuvía. Seguidamente pasa por el Descansadero-Abrevadero del Pilar de la Duquesa, de una superficie aproximada de unas 4 ha. Sigue por Cabeza Alta, y sale del término por el Alto de la Piconá, continuando por el de Sanlúcar hacia el Puerto del Carbón.

Segundo. Desestimar las alegaciones presentadas a la Proposición de Deslinde, en función de los argumentos esgrimidos en los puntos Tercero y Cuarto de los Fundamentos de Derecho de la presente Resolución.

Contra la presente Resolución, que no agota la vía administrativa, podrá interponerse recurso de alzada, conforme a la Ley 4/1999 de modificación de la Ley 30/1992, de Régimen Jurídico de las Administraciones Públicas y del Procedimiento

Administrativo Común, en el plazo de un mes desde la notificación de la presente, ante el Consejero de Medio Ambiente de la Junta de Andalucía.

Lo que así acuerdo y firmo en Sevilla, 17 de mayo de 2000.- El Secretario General Técnico, Juan Jesús Jiménez Martín.

ANEXO A LA RESOLUCION DE 17 DE MAYO DE 2000, DE LA SECRETARIA GENERAL TECNICA DE LA CONSEJERIA DE MEDIO AMBIENTE, POR EL QUE SE ACUERDA EL DESLINDE DE LA VIA PECUARIA «CAÑADA REAL DE AYAMONTE A SEVILLA», EN EL TERMINO MUNICIPAL DE SAN SILVESTRE DE GUZMAN (HUELVA)

REGISTRO DE COORDENADAS

NUM. MOJON	X	Y
1D	649321.20	4139243.64
2D	649084.23	4139193.29
3D	648779.41	4139293.07
4D	648548.01	4139341.09
5D	648152.28	4139423.20
6D	647829.52	4139578.72
7D	647670.32	4139651.83
8D	647455.87	4139715.36
9D	647210.04	4139833.41
10D	646970.25	4139946.26
10D'	646880.57	4139988.18
11D	646620.51	4140108.08
12D'	646492.21	4140169.06
12D	646423.18	4140201.83
13D	646079.49	4140380.21
14D	645901.36	4140472.64
15D	645721.99	4140587.89
16D	645417.30	4140783.61
17D	645167.09	4140943.89
18D	644965.94	41029.60
19D	644749.16	4141192.54
20D	644589.87	4141312.27
21D	644428.64	4141377.07
22D	644152.34	4141493.96
22D'	644101.49	4141518.45
23D	643971.99	4141587.15
24D	643786.02	4141687.75
25D	643676.58	4141768.61
26D	643424.03	4141852.07
27D	643165.16	4141983.59
28D	643038.03	4142004.42
29D	642639.41	4142024.24
30D	642426.94	4142029.08
31D	642294.89	4142032.08
32D	642077.39	4142052.85
33D	641940.13	4142065.73
34D	641693.64	4142088.21
35D	641369.18	4142129.76
36D	641221.50	4142145.48
37D	640996.55	4142171.00
38D	640806.67	4142162.86
39D	640446.43	4142147.40
40D	640150.24	4142134.70
41D	639918.56	4142124.76
42D	639700.21	4142117.55
43D	639412.81	4142099.77
44D	639175.65	4142087.20
1I	649341.25	4171.22
2I	649080.07	4139115.73

NUM. MOJON	X	Y
3I	648757.67	4139222.49
4I	648532.90	4139267.62
5I	648133.26	4139350.54
6I	647797.46	4139510.92
7I	647643.88	4139581.43
8I	647428.81	4139645.15
9I	647174.15	4139767.43
10I	646950.04	4139872.91
10I'	646850.07	4139919.65
11I	646587.12	4140040.91
12I'	646459.51	4140101.57
12I	646387.74	4140135.71
13I	646044.02	4140314.10
14I	645863.74	4140407.66
15I	645680.49	4140525.38
16I	645378.01	4140719.69
17I	645134.34	4140875.80
18I	644928.10	4140964.22
19I	644701.97	4141134.19
20I	644552.72	4141246.37
21I	644397.45	4141308.87
22I	644120.09	4141426.23
22I'	644066.62	4141451.97
23I	643938.09	4141520.22
24I	643745.68	4141624.29
25I	643641.64	4141701.16
26I	643395.11	4141782.63
27I	643136.04	4141912.67
28I	643028.28	4141930.06
29I	642637.13	4141949.26
30I	642425.95	4141954.08
31I	642289.28	4141957.28
32I	642067.58	4141978.44
33I	641931.85	4141991.18
34I	641687.06	4142013.50
35I	641360.15	4142055.29
36I	641210.36	4142071.27
37I	640993.91	4142095.81
38I	640808.57	4142087.87
39I	640449.24	4142072.45
40I	640154.27	4142059.81
41I	639914.41	4142049.51
42I	639705.60	4142042.74
43I	639417.11	4142024.88
44I	639176.80	4142012.14
44'	639098.48	4142083.11
44''	639119.77	4142037.75

RESOLUCION de 18 de mayo de 2000, de la Secretaría General Técnica, por la que se aprueba el deslinde del Descansadero-Abrevadero de Los Colerillos o Coladeras, junto a la Cañada Real de Ayamonte a Sevilla, en el término municipal de San Silvestre de Guzmán.

Examinado el expediente de Deslinde del «Descansadero-Abrevadero de Los Colerillos o Coladeras», junto a la «Cañada Real de Ayamonte a Sevilla», en el término municipal de San Silvestre de Guzmán (Huelva), instruido por la Delegación Provincial de la Consejería de Medio Ambiente en Huelva, se desprenden los siguientes

ANTECEDENTES DE HECHO

Primero. El Descansadero-Abrevadero de Los Colerillos o Coladeras, en el término municipal de San Silvestre de Guzmán (Huelva), fue clasificado por Orden Ministerial de fecha 20 de noviembre de 1981.

Segundo. El presente Deslinde se realiza a propuesta de la Delegación Provincial de Medio Ambiente en Huelva, en virtud del Convenio de Cooperación entre la Consejería de Medio Ambiente y el Ayuntamiento de San Silvestre de Guzmán, para la Encomienda de gestión relativa a la Ordenación y Recuperación de las vías pecuarias de dicho término. Por Orden de la Consejería de Medio Ambiente, de fecha 20 de febrero de 1998, se acordó el inicio del presente Deslinde.

Por Resolución de la Secretaria General Técnica de la Consejería de Medio Ambiente, de 13 de abril 1999, se acordó la ampliación del plazo establecido para resolver el presente procedimiento, por nueve meses más.

Tercero. Los trabajos materiales de deslinde, previos los anuncios, avisos y comunicaciones reglamentarias, se iniciaron el 28 de diciembre de 1998, notificándose dicha circunstancia a todos los afectados conocidos, siendo, asimismo, publicado en el Boletín Oficial de la Provincia de Huelva núm. 273, de fecha 27 de noviembre de 1998, y en el periódico Huelva Información.

Cuarto. Redactada la Proposición de Deslinde, que se realiza de conformidad con los trámites preceptivos e incluyéndose claramente la relación de ocupaciones, intrusiones y colindancias, ésta se somete a exposición pública, previamente anunciada en el Boletín Oficial de la Provincia de Huelva núm. 85, de fecha 15 de abril de 1999, y en el periódico Huelva Información, de fecha 12 de abril de 1999.

Quinto. A la dicha Proposición de Deslinde se presentaron alegaciones de parte:

- Don Carlos Lancha Lancha, en nombre y representación de ASAJA-Huelva.
- Don Joaquín Abréu Alarcón, en nombre y representación de Comercializadora de Fincas, S.A.
- Don Antonio Guerra Sánchez, en nombre de Agrícola Matoses, S.L.
- Don Agustín Gómez Mogrado y don Manuel Eduardo Patrón Toscano, en nombre y representación «Los Millares Agropecuaria y Medio Ambiente, S.A.».

Sexto. Las alegaciones articuladas por los interesados antes citados pueden resumirse como sigue:

- Nulidad del procedimiento de deslinde, al amparo de lo establecido en el art. 62.1 de la LRJAP y PAC, al no haberse dado traslado a los interesados del acto de clasificación, junto al acuerdo de inicio del procedimiento de deslinde.
- Nulidad del procedimiento de deslinde en base a lo establecido en el art. 62.1.e), al no haberse tramitado el procedimiento de clasificación de conformidad con los arts. 12 y 16 del Reglamento de Vías Pecuarias de la Comunidad Autónoma de Andalucía.
- Ineficacia del acto de clasificación, al no haber sido publicado con las formalidades legales que han de garantizar que su íntegro contenido llegue a conocimiento de todos los interesados.
- Caducidad del expediente por el transcurso del plazo previsto para su resolución, en base a lo establecido en la Disposición Transitoria Primera de la Ley 4/1999, de modificación de la Ley 30/1992, de 26 de noviembre, de Régimen Jurídico de las Administraciones Públicas y del Procedimiento Administrativo Común.
- Disconformidad con el trazado de la vía pecuaria al no existir signos o evidencias de la misma ni en el terreno, ni en los títulos de dominio ni en el Registro de la Propiedad.

Séptimo. Sobre las alegaciones previas se solicitó el preceptivo informe del Gabinete Jurídico.

A la vista de tales antecedentes son de aplicación los siguientes

FUNDAMENTOS DE DERECHO

Primero. Compete a esta Secretaria General Técnica la resolución del presente deslinde en virtud de lo preceptuado en el artículo 21 del Decreto 155/1998, de 21 de julio, por el que se aprueba el Reglamento de Vías Pecuarias de la Comunidad Autónoma de Andalucía, así como el Decreto 202/1997, de 3 de septiembre, por el que se aprueba la estructura orgánica básica de la Consejería de Medio Ambiente.

Segundo. Al presente acto administrativo le es de aplicación lo regulado en la Ley 3/1995, de 23 de marzo, de Vías Pecuarias; el Decreto 155/1998, de 21 de julio, antes citado; la Ley 30/1992, de 26 de noviembre, reguladora del Régimen Jurídico de las Administraciones Públicas y del Procedimiento Administrativo Común; la Ley 4/1999, de modificación de la Ley 30/1992, y demás legislación aplicable al caso.

Tercero. El Descansadero Abrevadero de Los Colerillos o Coladeras fue clasificado por Orden Ministerial de fecha 20 de noviembre de 1981, por tanto, el Deslinde, como acto administrativo definitorio de los límites de cada vía pecuaria, deberá ajustarse a lo establecido en el acto de la clasificación.

Cuarto. En cuanto a las alegaciones presentadas a la Proposición de Deslinde, y en función de los argumentos contenidos en el informe del Gabinete Jurídico de la Junta de Andalucía, cabe señalar:

1. En primer término, con referencia a la alegada nulidad del procedimiento, al no haberse dado traslado a los interesados de la Orden Ministerial aprobatoria de la clasificación, junto al acuerdo de inicio del presente procedimiento, se ha de manifestar que dicho defecto procedimental en modo alguno fundamenta la pretendida nulidad o anulabilidad del procedimiento, dado que no se ha prescindido total y absolutamente del procedimiento establecido ni se ha producido en ningún momento indefensión, puesto que los interesados han tenido la oportunidad de realizar las manifestaciones que a su derecho ha convenido.

2. En segundo lugar, don Joaquín Abréu Alarcón y don Antonio Guerra Sánchez sostienen la nulidad del procedimiento al no haberse tramitado con carácter previo el procedimiento de clasificación de vías pecuarias regulado en los artículos 12 y siguientes del Reglamento de Vías Pecuarias de la Comunidad Autónoma de Andalucía.

La tramitación de dicho procedimiento resulta improcedente, dado que el Descansadero-Abrevadero de referencia fue clasificado, como se ha señalado anteriormente, por Orden Ministerial de fecha 20 de noviembre de 1981.

3. Por otra parte, con relación a la alegación articulada relativa a la ineficacia del acto de clasificación al haber sido publicado sin las formalidades legales, señalar que dicha alegación no puede prosperar, dado que con la misma lo que se cuestiona no es el objeto del presente procedimiento: el deslinde, sino el acto firme y consentido de la clasificación, resultando, de esta forma, improcedente y extemporánea.

4. En cuarto lugar, se aduce por los alegantes que el presente procedimiento ha de considerarse caducado, a tenor de lo establecido en la Disposición Transitoria Primera de la Ley 4/1999, de modificación de la Ley 30/1992, de 26 de noviembre, de Régimen Jurídico de las Administraciones Públicas y del Procedimiento Administrativo Común. Dicha disposición no es aplicable al presente procedimiento, dado que el mismo se inició con anterioridad a la entrada en vigor de la citada Ley, a tenor de lo establecido en la Disposición Tran-

ciados antes de la entrada en vigor de la presente Ley no les será de aplicación la misma, rigiéndose por la normativa anterior. No obstante, sí resultará de aplicación a los mismos el sistema de revisión de oficio y de recursos administrativos regulados en la presente Ley».

5. En quinto lugar, don Joaquín Abréu Alarcón y don Antonio Guerra Sánchez manifiestan su disconformidad con el trazado de la vía pecuaria, dado que no existen signos o evidencias de la misma en el terreno, ni en los títulos de dominio ni en el Registro de Propiedad. A este respecto, sostener:

- En primer término, el deslinde, como acto definidor de los límites de la vía pecuaria, se ha ajustado a lo establecido en el acto de clasificación, estando justificado técnicamente en el expediente.

- Asimismo, respecto a la inexistencia de referencias a la vía pecuaria en los títulos de dominio y en el Registro de la Propiedad, manifestar que los bienes de dominio público carecen de potencialidad jurídica para ser salvaguardados por la inscripción, ya que su adscripción a fines de carácter público los sitúa fuera del comercio de los hombres, haciéndoles inalienables e imprescriptibles, llevando en su destino la propia garantía de inatacabilidad o inmunidad, de manera que en ellos la inscripción es superflua. Así, la naturaleza demanial de las Vías Pecuarias se consagra en el artículo 8 de la Ley 3/1995, de 23 de marzo, que en su apartado 3.º establece: «El Deslinde aprobado declara la posesión y la titularidad demanial a favor de la Comunidad Autónoma dando lugar al amojonamiento y sin que las inscripciones del Registro de la Propiedad puedan prevalecer frente a la naturaleza demanial de los bienes deslindados».

Considerando que en el presente deslinde se ha seguido el procedimiento legalmente establecido en la Ley 30/1992, de 26 de noviembre, del Procedimiento Administrativo Común, con sujeción a lo regulado en la Ley 3/1995, de 23 de marzo, de Vías Pecuarias, y al Decreto 155/1998, de 21 de julio, que aprueba el Reglamento de Vías Pecuarias de la Comunidad Autónoma de Andalucía, y demás legislación aplicable al caso.

Vistos la propuesta favorable al deslinde, formulada por la Delegación Provincial de la Consejería de Medio Ambiente en Huelva con fecha 10 de febrero de 2000, así como el informe del Gabinete Jurídico de la Junta de Andalucía, emitido con fecha 28 de abril de 2000,

RESUELVO

Aprobar el Deslinde del Descansadero-Abrevadero de Los Colerillos o Coladeras, con una superficie de 34.763 metros cuadrados, en el término municipal de San Silvestre de Guzmán (Huelva), en función de la descripción que sigue y a tenor de las coordenadas absolutas que se anexan a la presente Resolución.

Desestimar las alegaciones presentadas a la Proposición de Deslinde, en función de los argumentos esgrimidos en los puntos Tercero y Cuarto de los Fundamentos de Derecho de la presente Resolución.

Descripción: Se encuentra localizado junto a la «Cañada Real de Ayamonte a Sevilla», pasados los parajes de «Cumbre del Marqués» y «La Palmera», y antes de cruzar dicha Cañada la carretera local de Ayamonte a Aracena por el kilómetro 17,600.

Contra la presente Resolución, que no agota la vía administrativa, podrá interponerse recurso de alzada, conforme a la Ley 4/1999, de modificación de la Ley 30/1992, de Régimen Jurídico de las Administraciones Públicas y del Procedimiento Administrativo Común, en el plazo de un mes desde

la notificación de la presente, ante el Consejero de Medio Ambiente de la Junta de Andalucía.

Lo que así acuerdo y firmo en Sevilla, 18 de mayo de 2000.- El Secretario General Técnico, Juan Jesús Jiménez Martín.

ANEXO A LA RESOLUCION DE FECHA 18 DE MAYO DE 2000, DE LA SECRETARIA GENERAL TECNICA DE LA CONSEJERIA DE MEDIO AMBIENTE, POR LA QUE SE APRUEBA EL DESLINDE DEL «DESCANSADERO-ABREVADERO DE LOS COLERILLOS O COLADERAS», JUNTO A LA «CAÑADA REAL DE AYAMONTE A SEVILLA», EN EL TERMINO MUNICIPAL DE SAN SILVESTRE DE GUZMAN

REGISTRO DE COORDENADAS

PUNTO	COORDENADAS DE LAS LINEAS BASES	
	X	Y
1	646850,07	4139919,65
2	646789,50	4139793,59
2'	646644,25	4139886,24
3	646543,72	4139950,83
4	646587,12	4140040,91

RESOLUCION de 1 de junio de 2000, de la Secretaría General Técnica, por la que se emplaza a los terceros interesados en el recurso contencioso-administrativo núm. 236/00, interpuesto por don Francisco González Santos ante el Juzgado de lo Contencioso-Administrativo núm. Uno de Córdoba.

Ante el Juzgado de lo Contencioso-Administrativo número Uno de Córdoba, se ha interpuesto por don Francisco González Santos recurso contencioso-administrativo núm. 236/00 contra Resolución del Viceconsejero de Medio Ambiente, de fecha 19.1.2000, por la que se desestima el recurso de alzada interpuesto contra la Resolución de la Delegación Provincial de la Consejería de Medio Ambiente en Córdoba, de fecha 27.10.99, recaída en el expediente sancionador número PNS/21/99, y a tenor de lo dispuesto en el artículo 49 de la Ley reguladora de la Jurisdicción Contencioso-Administrativa,

HE RESUELTO

Primero. Anunciar la interposición del recurso contencioso-administrativo núm. 236/00.

Segundo. Publicar la presente Resolución en el Boletín Oficial de la Junta de Andalucía y emplazar a aquellas personas, terceros interesados a cuyo favor hubieren derivado o derivaren derechos por la Resolución impugnada, para que comparezcan y se personen en autos ante el referido Juzgado en el plazo de nueve días siguientes a la publicación de la presente Resolución.

Lo que así acuerdo y firmo en Sevilla, 1 de junio de 2000.- El Secretario General Técnico, Juan Jesús Jiménez Martín.

RESOLUCION de 5 de junio de 2000, de la Secretaría General Técnica, por la que se emplaza a los terceros interesados en el recurso contencioso-administrativo núm. 118/99, interpuesto por don Alfonso Corro Toledo ante el Juzgado de lo Contencioso-Administrativo núm. Tres de Cádiz.

Ante el Juzgado de lo Contencioso-Administrativo número Tres de Cádiz, se ha interpuesto por don Alfonso Corro Toledo recurso contencioso-administrativo núm. 118/99 contra Reso-

lución del Viceconsejero de Medio Ambiente, de fecha 4.10.99, por la que se desestima el recurso de alzada interpuesto contra la Resolución de la Delegación Provincial de la Consejería de Medio Ambiente en Córdoba, de fecha 10.6.99, recaída en el expediente sancionador número M160/98, y a tenor de lo dispuesto en el artículo 49 de la Ley reguladora de la Jurisdicción Contencioso-Administrativa,

HE RESUELTO

Primero. Anunciar la interposición del recurso contencioso-administrativo núm. 118/99.

Segundo. Publicar la presente Resolución en el Boletín Oficial de la Junta de Andalucía y emplazar a aquellas personas, terceros interesados a cuyo favor hubieren derivado o derivaren derechos por la Resolución impugnada, para que comparezcan y se personen en autos ante el referido Juzgado en el plazo de nueve días siguientes a la publicación de la presente Resolución.

Lo que así acuerdo y firmo en Sevilla, 5 de junio de 2000.- El Secretario General Técnico, Juan Jesús Jiménez Martín.

RESOLUCION de 5 de junio de 2000, de la Secretaría General Técnica, por la que se emplaza a los terceros interesados en el recurso contencioso-administrativo núm. 84/00, interpuesto por don Fernando Corres Martínez de Luna ante el Juzgado de lo Contencioso-Administrativo núm. Dos de Sevilla.

Ante el Juzgado de lo Contencioso-Administrativo número Dos de Sevilla, se ha interpuesto por don Fernando Corres Martínez de Luna recurso contencioso-administrativo núm. 84/00 contra Resolución del Viceconsejero de Medio Ambiente, de fecha 9.2.2000, por la que se desestima el recurso de alzada interpuesto contra la Resolución de la Delegación Provincial de la Consejería de Medio Ambiente en Córdoba, de fecha 13.4.99, recaída en el expediente sancionador núm. M162/98, y a tenor de lo dispuesto en el artículo 49 de la Ley reguladora de la Jurisdicción Contencioso-Administrativa,

HE RESUELTO

Primero. Anunciar la interposición del recurso contencioso-administrativo núm. 84/00.

Segundo. Publicar la presente Resolución en el Boletín Oficial de la Junta de Andalucía y emplazar a aquellas personas, terceros interesados a cuyo favor hubieren derivado o derivaren derechos por la Resolución impugnada, para que comparezcan y se personen en autos ante el referido Juzgado en el plazo de nueve días siguientes a la publicación de la presente Resolución.

Lo que así acuerdo y firmo en Sevilla, 5 de junio de 2000.- El Secretario General Técnico, Juan Jesús Jiménez Martín.

RESOLUCION de 6 de junio de 2000, de la Secretaría General Técnica, por la que se emplaza a los terceros interesados en el recurso contencioso-administrativo núm. 201/00, interpuesto por don Cristóbal Morales Martín ante el Juzgado de lo Contencioso-Administrativo núm. Uno de Sevilla.

Ante el Juzgado de lo Contencioso-Administrativo número Uno de Sevilla, se ha interpuesto por don Cristóbal Morales

Martín recurso contencioso-administrativo núm. 201/00 contra Resolución del Viceconsejero de Medio Ambiente, de fecha 25.1.2000, por la que se desestima el recurso de alzada interpuesto contra la Resolución de la Delegación Provincial de la Consejería de Medio Ambiente en Sevilla, de fecha 30.6.99, recaída en el expediente sancionador número SAN/CAZ-91/99-SE, y a tenor de lo dispuesto en el artículo 49 de la Ley reguladora de la Jurisdicción Contencioso-Administrativa,

HE RESUELTO

Primero. Anunciar la interposición del recurso contencioso-administrativo núm. 201/00.

Segundo. Publicar la presente Resolución en el Boletín Oficial de la Junta de Andalucía y emplazar a aquellas personas, terceros interesados a cuyo favor hubieren derivado o derivaren derechos por la Resolución impugnada, para que comparezcan y se personen en autos ante el referido Juzgado en el plazo de nueve días siguientes a la publicación de la presente Resolución.

Lo que así acuerdo y firmo en Sevilla, 6 de junio de 2000.- El Secretario General Técnico, Juan Jesús Jiménez Martín.

CONSEJERIA DE ASUNTOS SOCIALES

RESOLUCION de 29 de mayo de 2000, del Instituto Andaluz de Servicios Sociales, por la que se clasifica como de Asistencia Social la Fundación Rafael Reyes Carrillo, de Rute (Córdoba), y se aprueban sus Estatutos.

Examinado el procedimiento instruido para la clasificación de la Fundación Rafael Reyes Carrillo, de Rute (Córdoba), se han apreciado los siguientes

HECHOS

Primero. La Fundación referenciada se constituyó por don Rafael Reyes Carrillo mediante testamento, otorgado ante el Notario de Córdoba don Luis Cárdenas y Hernández, el 16 de diciembre de 1963, núm. 4.387 de su protocolo, y posterior testamento ológrafo protocolizado el 4 de enero de 1978, ante el Notario de Rute, don Federico Linares Castrillón.

Segundo. Fallecido el testador en Rute, el 25 de agosto de 1976, sin haberle premuerto su esposa ni renunciar a su herencia, se llevó a cabo la liquidación de la sociedad conyugal y adjudicación de su herencia, en Escritura Pública de Aprobación y Protocolización de Operaciones Particulares de la Herencia de don Rafael Reyes Carrillo, otorgada en Rute, el 31 de agosto de 1984, ante don José María Vázquez González, Notario de Rute, bajo el número 772 de su protocolo. Tras la muerte de su esposa, el 27 de septiembre de 1993, los bienes de la herencia de don Rafael Reyes Carrillo pasaron a ser propiedad de la Fundación, conforme a la voluntad manifestada testamentariamente por aquél.

Tercero. Por don Aurelio Partera Partera, Presidente del Patronato de la Fundación Rafael Reyes Carrillo, y en su representación, se solicitó de este Protectorado, mediante escrito de fecha 28 de septiembre de 1994, la clasificación fundacional, aportando para ello, entre otra documentación: Copia de la Escritura señalada en el Hecho anterior comprensiva de los bienes y derechos que constituyen la dotación inicial; Certificado del Acta de la constitución de la Junta de Patronos

de la Fundación, de fecha 16.10.93, Certificado del acta de la sesión del Patronato celebrada el 8.1.94 (en la que se trataron principalmente asuntos relativos a los bienes de la Fundación), e Inventario de bienes pertenecientes a la misma con su correspondiente valoración.

Cuarto. El 6.3.00, en respuesta a diversos requerimientos de este Protectorado, y en virtud de los Acuerdos adoptados por la Junta de Patronos los días 14.11.98 y 29.1.00, elevados a públicos, por don Aurelio Partera Partera se presentó, en el Registro General de la Consejería de Asuntos Sociales, copia de los Estatutos protocolizados en Escritura Pública el 4.2.00, ante la Notario doña María del Carmen Bascón Berrios, del Ilustre Colegio de Sevilla, con el objeto de que se tengan por adaptados a la Ley 30/1994, de 24 de noviembre, de Fundaciones y de Incentivos Fiscales a la Participación Privada en Actividades de Interés General, y se acuerde la clasificación de la Fundación Rafael Reyes Carrillo, así como su inscripción en el Registro correspondiente.

Quinto. Los fines de la Fundación, de acuerdo con la voluntad del fundador, quedan recogidos en el artículo 2 de los Estatutos, cuya transcripción literal es la siguiente: «El objeto y finalidad de la Fundación es la asistencia benéfica a necesitados que, por lesión congénita o producida por enfermedad o accidente, pierdan facultades que puedan ser recuperadas total o parcialmente con un tratamiento adecuado en clínicas, establecimientos especializados o por personal facultado para atender las necesidades del beneficiario.

Cuando los recursos de la fundación lo permitan, se extenderán los beneficios al socorro de otras necesidades que, a juicio de los Patronos, sean extremas».

Sexto. El Patronato de la Fundación, de acuerdo con el artículo 8 de los Estatutos fundacionales, estará formado por el Párroco de Santa Catalina Mártir de Rute, el Alcalde de la misma villa, el Juez de Primera Instancia o, en su caso, la primera Autoridad Judicial de dicha población, el Párroco de San Francisco de Rute, el Párroco de Iznájar, el Arcipreste de Lucena y por tres vecinos más de Rute. Constan, en el expediente instruido en el Protectorado, las aceptaciones expresas de todos los cargos de patronos a excepción de la de la actual Juez de Paz de Rute, quien renuncia formalmente al mismo.

Séptimo. La dotación inicial de la Fundación, según dispone el artículo 22 de los Estatutos, está constituida por los bienes de la herencia de don Rafael Reyes Carrillo, conforme ordenó en su testamento, y que se encuentran relacionados en la Escritura de Aprobación y Protocolización de operaciones particionales del causante, otorgada el día 31 de agosto de 1984 ante don José María Vázquez González, Notario de Rute, bajo el número 772 de su protocolo.

Octavo. Todo lo relativo al gobierno y gestión de la Fundación y demás particularidades queda recogido en los Estatutos por los que se rige, constanding expresamente el carácter gratuito de los cargos de los Patronos, así como la obligación de rendir cuentas y presentar presupuestos al Protectorado.

Noveno. Se ha sometido el expediente instruido a informe del Gabinete Jurídico de la Junta de Andalucía.

Vistas la Constitución española; la Ley 30/1994, de 24 de noviembre, de Fundaciones y de Incentivos Fiscales a la Participación Privada en Actividades de Interés General, y demás disposiciones de general y particular aplicación, los Hechos expuestos merecen la siguiente,

VALORACION JURIDICA

Primera. La Constitución española recoge, en el Título I, Capítulo II, Sección 2.ª, artículo 34, el Derecho de Fundación para fines de interés general.

Segunda. El artículo 1 de la Ley 30/1994, de 24 de noviembre, establece que son Fundaciones las organizaciones constituidas sin ánimo de lucro que, por voluntad de sus Fundadores, tienen afectado su patrimonio a la realización de fines de interés general.

Tercera. Se han cumplido en el presente procedimiento los requisitos formales exigidos en el artículo 7 de la citada Ley 30/1994, para la constitución de la Fundación por personas legitimadas para ello.

Cuarta. La Fundación Rafael Reyes Carrillo persigue fines de interés general de asistencia social, conforme al artículo 2 de la Ley 30/1994.

Quinta. La dotación de la Fundación se estima adecuada y suficiente para el cumplimiento de los fines fundacionales, de conformidad con lo exigido en el artículo 10 de la repetida Ley.

Sexta. De conformidad con lo establecido en el artículo 18 de la Ley 30/1994, la Fundación deberá figurar como titular de todos los bienes y derechos que integran su patrimonio, los cuales se harán constar en su inventario y en el Registro de Fundaciones, y se inscribirán en los Registros correspondientes.

Séptima. La documentación aportada reúne los requisitos exigidos en los artículos 8, 9 y 10 de la repetida Ley 30/1994.

Octava. Se han cumplido los trámites necesarios para la instrucción del procedimiento de clasificación de la Fundación, habiéndose emitido informe al respecto por el Gabinete Jurídico de la Junta de Andalucía.

Novena. En análoga interpretación de lo establecido en la Disposición Transitoria Cuarta de la Ley 30/1994, procede mantener vigente el sistema sobre declaración del carácter asistencial de la Fundación a través de la correspondiente clasificación administrativa, cuyo procedimiento ha de estimarse aplicable de acuerdo con su Disposición Derogatoria Única, sin perjuicio del pleno sometimiento de la Fundación a la citada Ley, de acuerdo con el régimen de aplicación previsto en su Disposición Final Primera.

Esta Dirección Gerencia, de acuerdo con todo lo anterior, en el ejercicio de las competencias que le atribuyen la Ley 30/1994, de 24 de noviembre, y el Decreto 252/1988, de 12 de julio, de Organización del IASS,

RESUELVE

Primero. Clasificar como de Asistencia Social la Fundación Rafael Reyes Carrillo, de Rute (Córdoba), constituida en testamento otorgado el día 16 de diciembre de 1963 ante el Notario de Córdoba don Luis Cárdenas y Hernández, bajo el número 4.387 de su protocolo, y posterior testamento ológrafo protocolizado el 4 de enero de 1978, ante el Notario de Rute, don Federico Linares Castrillón.

Segundo. Aprobar los Estatutos de la Fundación adaptados a lo establecido en la Ley 30/1994, de 24 de noviembre, y protocolizados en Escritura Pública otorgada el día 4 de febrero de 2000 ante la Notario doña María del Carmen Bascón Berrios.

Tercero. Que por el Patronato de la Fundación se proceda a realizar las actuaciones necesarias en orden a inscribir en los Registros correspondientes, a nombre de la Fundación, los bienes y derechos de los que es titular, remitiéndose a este Protectorado la correspondiente documentación acreditativa de la inscripción practicada.

Cuarto. La presente clasificación produce los efectos previstos en la Disposición Transitoria Cuarta de la Ley 30/1994, de 24 de noviembre, hasta tanto no entre en funcionamiento el Registro de Fundaciones en la Comunidad Autónoma de Andalucía, según lo previsto en el mencionado texto legal.

Notifíquese la presente Resolución a los interesados, conforme a lo previsto en los artículos 58 y 59 de la Ley 30/1992, de 26 de noviembre, de Régimen Jurídico de las Administraciones Públicas y de Procedimiento Administrativo Común, con la advertencia de que contra la presente Resolución, que no agota la vía administrativa, cabe interponer, en el plazo máximo de un mes, a contar desde el día siguiente al de su notificación, recurso de alzada ante el Excmo. Sr. Consejero de Asuntos Sociales, según faculta el artículo 114.1 de la citada Ley 30/1992, de 26 de noviembre.

Sevilla, 29 de mayo de 2000.- La Directora Gerente, Adoración Quesada Bravo.

RESOLUCION de 15 de junio de 2000, de la Delegación Provincial de Córdoba, por la que se aprueba la relación de solicitudes admitidas, excluidas y en lista de espera de las Escuelas Infantiles.

Vistas las actas de las Comisiones de Valoración de todos los Centros, así como las reclamaciones formuladas contra las mismas, y en cumplimiento del art. 13 del Decreto 61/1990, de 27 de febrero, en la redacción dada por el Decreto 40/1993, de 13 de abril, sobre el sistema de adjudicación

de plazas en Escuelas Infantiles gestionadas por la Delegación Provincial de Asuntos Sociales de Córdoba,

RESUELVO

Primero. Aprobar la relación de solicitudes admitidas y en lista de espera para cada grupo de edad por orden de puntuación, así como de las excluidas con expresión de las causas.

Segundo. Las citadas listas quedarán expuestas en los tabloneros de anuncios de los Centros correspondientes y de esta Delegación Provincial.

Tercero. Contra esta Resolución podrán los interesados interponer recurso de alzada ante la Dirección General de Infancia y Familia de la Consejería de Asuntos Sociales, sita en la calle Héroes de Toledo, s/n, Sevilla, 41005, en el plazo de un mes, a partir del día siguiente a aquél en que tenga lugar esta publicación, conforme lo prevenido en el artículo 115 de la Ley 30/1992, de 26 de noviembre, en la redacción dada por la Ley 4/1999, de 13 de enero.

Cuarto. Disponer su publicación en el Boletín Oficial de la Junta de Andalucía.

Córdoba, 15 de junio de 2000.- El Delegado, Manuel Sánchez Jurado.

CAMARA DE CUENTAS DE ANDALUCIA

RESOLUCION de 8 de junio de 2000, por la que se ordena la publicación del Informe de Fiscalización sobre el Sector Público Local Andaluz, correspondiente al ejercicio 1997.

Ver esta disposición en fascículo 6 de 6 de este mismo número

4. Administración de Justicia

JUZGADO DE PRIMERA INSTANCIA E INSTRUCCION
NUM. OCHO DE HUELVA

EDICTO. (PD. 1693/2000).

C/ San Cristóbal, núm. 15-1.ª planta.
959/24.76.12-959/28.28.21-959/28.36.42.

Negociado: 1R.

Número de Identificación General: 21025008199600249.
Procedimiento: Ejecutivos 284/1996.

Sobre reclamación de cantidad de Zardoya Otis, S.A., Procuradora Sra. García Uroz, Pilar, Letrado Sr. Prieto Vicente, contra Construcciones Pedimar, S.L.

Don Juan González Rodríguez Magistrado-Juez de Primera Instancia núm. 8 de Huelva.

Hago saber: Que en dicho Juzgado y con el núm. 284/1996 se tramite procedimiento de Ejecutivos 284/1996, a instancia de Zardoya Otis, S.A., contra Construcciones Pedimar, S.L, en el que por Resolución de esta fecha se ha acordado sacar a pública subasta por primera

vez y en término de veinte días, los bienes que luego se dirán, señalándose para que el acto del remate tenga lugar en la Sala de Audiencia de este Juzgado, el día 4 de septiembre de 2000 a las 10,30 horas, con las prevenciones siguientes:

Primero. Que no se admitirán posturas que no cubran las dos terceras partes del avalúo.

Segundo. Que los licitadores para tomar parte en la subasta, deberán consignar previamente en la cuenta de este Juzgado en el Banco de Bilbao Vizcaya, S.A., núm. 1903000017028496 una cantidad igual, por lo menos, al veinte por ciento del valor de los bienes que sirva de tipo, haciéndose constar el núm. y año del procedimiento, sin cuyo requisito no serán admitidos, no aceptándose entrega de dinero en metálico o cheques.

Tercero. Únicamente el ejecutante podrá concurrir con la calidad de ceder el remate a terceros.

Cuarto. En todas las subastas, desde el anuncio hasta su celebración, podrán hacerse posturas por escrito en pliego

cerrado, haciendo el depósito a que se ha hecho referencia anteriormente.

Los autos y la certificación registral que suplen los títulos de propiedad estarán de manifiesto en la Secretaría del Juzgado donde podrán ser examinados, entendiéndose que todo licitador acepta como bastante la titulación existente y que las cargas anteriores y las preferentes, si las hubiere, quedarán subsistentes sin destinarse a su extinción el precio del remate y se entenderá que el rematante las acepta y queda subrogado en la responsabilidad de las mismas.

Para el supuesto de que no hubiere postores en la primera subasta, se señala para la celebración de una segunda, el día 4 de octubre a las 10,30 horas, sirviendo de tipo el 75% del señalado para la primera subasta, siendo de aplicación las demás prevenciones de la primera.

Igualmente, y para el caso de que tampoco hubiere licitadores en la segunda subasta, se señala para la celebración de una tercera el día 6 de noviembre a las 10,30 horas, cuya subasta se celebrará sin sujeción a tipo, debiendo consignar quien desee tomar parte en la misma el 20% del tipo que sirvió de base para la segunda.

Si por fuerza mayor o causas ajenas al Juzgado no pudiera celebrarse la subasta en el día y hora señalados, se entenderá

que se celebrará el siguiente día hábil, a la misma hora, exceptuando los sábados.

Y para el caso de no poder llevar a efecto la notificación personal al demandado del señalamiento de las subastas, sirva el presente edicto de notificación en forma.

BIENES QUE SE SACAN A SUBASTA Y SU VALOR

Una participación indivisa de una nonava parte indivisa de la finca urbana uno, planta de sótano, destinada a garaje, del edificio, sito en Huelva, con fachada a calle Villanueva de los Castillejos, marcado con el número diez. Tiene su entrada por la calle de la espalda, denominada Blanca Paloma, números diecisiete y diecinueve. Superficie construida de 914,66 metros cuadrados y útil de 200,10 metros cuadrados. Inscrita en el Registro de la Propiedad de Huelva-2, al Tomo 1.681, Libro 283 folio 51, finca registral núm. 62.064.

Tipo de subasta: 1.180.000 ptas.

Dado en Huelva a ocho de junio de dos mil.- El/La Magistrado-Juez, El/La Secretario.

5. Anuncios

5.1. Subastas y concursos de obras, suministros y servicios públicos

CONSEJERIA DE GOBERNACION

RESOLUCION de 18 de mayo de 2000, de la Delegación del Gobierno de Cádiz, por la que se anuncia concurso por el procedimiento abierto para la adjudicación de contrato de servicios. (PD. 1660/2000).

1. Entidad adjudicadora.
 - a) Organismo: Delegación del Gobierno de la Junta de Andalucía en Cádiz.
 - b) Dependencia que tramita el expediente: Secretaría General.
 - c) Número de expediente: 9/2000.
2. Objeto del contrato.
 - a) Descripción del objeto: Limpieza y aseo.
 - b) Lugar de ejecución: Delegación del Gobierno de la Junta de Andalucía en Cádiz.
 - c) Plazo de ejecución: 1 de julio de 2000 al 30 de junio de 2001.
3. Tramitación: Ordinaria.
Procedimiento de adjudicación: Abierto.
Forma de adjudicación: Concurso.
4. Presupuesto base de licitación: Siete millones de pesetas (7.000.000 de ptas.) (42.070,85 euros).
5. Garantía. Provisional: Ciento cuarenta mil pesetas (140.000 ptas.) (841,42 euros).
6. Obtención de documentación e información.
 - a) Entidad: Secretaría General.
 - b) Domicilio: Plaza de España, núm. 19, cuarta planta.
 - c) Localidad y código postal: Cádiz, 41071.
 - d) Teléfono: 956/00.82.35.
 - e) Telefax: 956/00.81.73.
 - f) Fecha límite de obtención de documentación e información: Hasta la finalización del plazo de presentación de proposiciones.

7. Requisitos específicos del contratista: La acreditación de la solvencia económica, financiera y técnica se realizará aportando la documentación prevista en los arts. 16 al 19 de la Ley 13/1995, de 18 de mayo, de Contratos de las Administraciones Públicas.

8. Presentación de ofertas o de las solicitudes de participación.

a) Fecha límite de presentación: Hasta las 14,00 horas del décimo sexto día natural, a contar desde el siguiente a la publicación de este anuncio de licitación en el Boletín Oficial de la Junta de Andalucía. En el caso de enviarse por correo, se deberá justificar la fecha de imposición del envío en la Oficina de Correos y anunciar a la Delegación del Gobierno de la Junta de Andalucía en Cádiz la remisión de la oferta mediante telefax o telegrama en el mismo día.

b) Documentación a presentar: La que se determina en los Pliegos de Cláusulas Administrativas particulares.

c) Lugar de presentación: En el Registro General de la Delegación del Gobierno de la Junta de Andalucía en Cádiz (Plaza de España, núm. 19-bajo).

d) Plazo durante el cual el licitador está obligado a mantener las ofertas: Tres meses.

e) Admisión de variantes: No.

9. Apertura de ofertas.

a) Tendrá lugar en el Salón de Actos de la Delegación del Gobierno de la Junta de Andalucía en Cádiz.

b) Fecha: El quinto día hábil posterior al cierre de admisión de ofertas; si fuese sábado, se trasladaría al siguiente hábil.

c) Hora: 12 horas.

10. Otras informaciones:

11. Gastos de anuncio: Por parte de los adjudicatarios.

Cádiz, 18 de mayo de 2000.- El Delegado, José Antonio Gómez Perrián.

CONSEJERIA DE JUSTICIA Y ADMINISTRACION PUBLICA

RESOLUCION de 6 de junio de 2000, del Instituto Andaluz de Administración Pública, por la que se anuncia adjudicación del concurso que se cita.

1. Entidad adjudidora.
 - a) Organismo: El IAAP.
 - b) Dependencia que tramita el expediente Servicio de Administración General y Personal.
 - c) Número de expediente: C-3/00.
2. Objeto del contrato.
 - a) Tipo de contrato: Servicio.
 - b) Objeto: Curso multimedia de enseñanza de inglés para la formación del personal de la Administración General de la Junta de Andalucía.
3. Tramitación, procedimiento y forma de adjudicación.
 - a) Tramitación: Urgente.
 - b) Procedimiento: Concurso.
 - c) Forma de adjudicación: Abierto.
4. Presupuesto base de licitación. Importe total: 19.500.000 ptas.
5. Adjudicación.
 - a) Fecha: 24 de abril de 2000.
 - b) Contratista: W.S.I. Sylvan Learning Systems, S.L.U.
 - c) Nacionalidad: Española.
 - d) Importe: 19.500.000 ptas.

Sevilla, 6 de junio de 2000.- El Director, Joaquín Castillo Sempere.

CONSEJERIA DE TURISMO Y DEPORTE

RESOLUCION de 22 de mayo de 2000, de la Viceconsejería, por la que se hace pública la adjudicación del contrato de suministro que se indica.

Esta Consejería de Turismo y Deporte, en cumplimiento de lo establecido en el artículo 94.2 de la Ley de Contratos de las Administraciones Públicas, hace pública la adjudicación del contrato que a continuación se indica:

1. Entidad adjudicadora.
 - a) Organismo: Junta de Andalucía. Consejería de Turismo y Deporte.
 - b) Dependencia que tramita el expediente: Dirección General de Planificación Turística.
 - c) Número del expediente: SU-2/2000-A.
2. Objeto del contrato.
 - a) Tipo de contrato: Suministro.
 - b) Descripción del objeto: Equipamiento de playas. Lote 1: Areas recreativas Infantiles. Lote 2: Señalización.
 - c) Boletín o diario oficial y fecha de publicación del anuncio de licitación: DOCE: 1 de febrero de 2000. BOE: 10 de febrero de 2000. BOJA: 1 de febrero de 2000.
3. Tramitación, procedimiento y forma de adjudicación.
 - a) Tramitación: Urgente.
 - b) Procedimiento: Abierto.
 - c) Forma: Concurso.
4. Presupuesto base de licitación. Importe total: 253.000.000 de ptas. IVA incluido. 1.520.561 euros. Lote 1: 163.000.000 de ptas.; 979.650 euros. Lote 2: 90.000.000 de ptas.; 540.911 euros.
5. Adjudicación.
 - a) Fecha: 22 de mayo de 2000.
 - b) Contratista: Lote 1, BCN Mobiliario y Jardinería, S.L. Lote 2, Señalizaciones Postigo, S.A.

- c) Nacionalidad: Española.
- d) Importe de adjudicación: Importe unitario, Lote 1, variante 3 de la oferta: 1.300.000 de ptas.; 7.813 euros. Lote 2: 421.311 ptas.; 2.532 euros.

Sevilla, 22 de mayo de 2000.- La Viceconsejera, Ana María Uruñuela Nieves.

RESOLUCION de 23 de junio de 2000, de la Delegación Provincial de Sevilla, por la que se anuncia la contratación de proyecto y obra por procedimiento abierto, mediante la forma de concurso y se procede a la corrección de errores de la Resolución de 2 de junio de 2000, (PD. 1532/2000). (BOJA núm. 69, de 15.6.2000). (PD. 1730/2000).

Advertidos errores en la publicación de la Resolución citada, se procede mediante la presente corrección a su subsanación:

- En el enunciado de la Resolución, donde dice: «... por la que se anuncia la contratación de la obra que se indica...», debe decir: «... por la que se anuncia la contratación de proyecto y obra que se indica...».

- En el apartado 2. Descripción del objeto, donde dice: «Acondicionamiento e instalación de un sistema de aire acondicionado y calefacción», debe decir: «Proyecto y obra de acondicionamiento e instalación de un sistema de aire acondicionado y calefacción».

Sevilla, 23 de junio de 2000.- El Delegado, Mariano Pérez de Ayala Conradi.

CONSEJERIA DE SALUD

RESOLUCION de 14 de junio de 2000, del Servicio Andaluz de Salud, por la que se convocan contrataciones en su ámbito. (PD. 1697/2000).

En uso de las facultades que me confiere el art. 12.1 de la Ley 13/95, de 18 de mayo, de Contratos de las Administraciones Públicas, en relación al art. 11 del Decreto 317/96, de 2 de julio, de Estructura Orgánica Básica de la Consejería de Salud y el Servicio Andaluz de Salud, he resuelto anunciar la contratación que se indica con los requisitos que, asimismo, se señalan:

1. Entidad adjudicadora.
 - a) Organismo: Servicio Andaluz de Salud. Hospital General de Especialidades Ciudad de Jaén.
 - b) Dependencia que tramita el expediente: Dirección Gerencia.
 - c) Número de expediente: C.A. 2000/097040 (26/HGE/2000).
2. Objeto del contrato.
 - a) Descripción del objeto: Suministro de lentes intraoculares y material específico de oftalmología.
 - b) Número de unidades a entregar: Véase la documentación del concurso.
 - c) División de lotes y números: Véase la documentación del concurso.
 - d) Lugar de entrega: Véase la documentación del concurso.
 - e) Plazo de entrega: Véase la documentación del concurso.
3. Tramitación: Ordinaria. Procedimiento: Abierto. Forma de adjudicación: Concurso.

4. Presupuesto base de licitación. Importe total: Treinta y un millones ochocientos cincuenta y nueve mil cuatrocientas cincuenta y seis pesetas (31.859.456 ptas.). Ciento noventa y un mil cuatrocientos setenta y nueve euros con diecinueve céntimos (191.479,19 euros).

5. Garantías. Provisional: No se exige.

6. Obtención de documentación e información.

a) Entidad: Véase punto 1.b). Hospital Ciudad de Jaén.

b) Domicilio: Avda. Ejército Español, 10.

c) Localidad y código postal: Jaén, 23007.

d) Teléfono: 953/29.90.43.

e) Telefax: 953/27.58.04.

f) Fecha límite de obtención de documentos e información: Véase punto 8.a)

7. Requisitos específicos del contratista: La acreditación de la solvencia económica, financiera y técnica se realizará aportando la documentación prevista en los artículos 16 y siguientes de la Ley 13/95, de 18 de mayo, de Contratos de las Administraciones Públicas.

8. Presentación de las ofertas o de las solicitudes de participación.

a) Fecha límite de presentación: El decimoquinto día natural, contado a partir del día siguiente a la publicación de este anuncio en el BOJA; si éste fuera domingo o festivo, se trasladará al siguiente día hábil.

b) Documentación a presentar: La documentación que se determina en los Pliegos de Cláusulas Administrativas Particulares.

c) Lugar de presentación: En el Registro General del Hospital.

d) Plazo durante el cual el licitador estará obligado a mantener su oferta: Véase la documentación del concurso.

e) Admisión de variantes: Véase la documentación del concurso.

f)

9. Apertura de las ofertas: Tendrá lugar en la Sala de Juntas del citado Hospital, a las 10,00 horas del décimo día hábil, contado a partir del siguiente a la finalización del plazo de presentación de ofertas; si éste fuera sábado, se trasladará al siguiente día hábil.

10. Otras informaciones:

11. Gastos de anuncios: Por cuenta de los adjudicatarios.

Sevilla, 14 de junio de 2000.- La Directora Gerente, Carmen Martínez Aguayo.

RESOLUCION de 14 de junio de 2000, del Servicio Andaluz de Salud, por la que se convocan contrataciones en su ámbito. (PD. 1702/2000).

En uso de las facultades que me confiere el art. 12.1 de la Ley 13/95, de 18 de mayo, de Contratos de las Administraciones Públicas, en relación al art. 11 del Decreto 317/96, de 2 de julio, de Estructura Orgánica Básica de la Consejería de Salud y el Servicio Andaluz de Salud, he resuelto anunciar la contratación que se indica con los requisitos que, asimismo, se señalan:

1. Entidad adjudicadora.

a) Organismo: Servicio Andaluz de Salud. Hospital Infanta Margarita de Cabra, Córdoba.

b) Dependencia que tramita el expediente: Dirección Económico-Administrativa.

c) Número de expediente: C.P. 2000/119073 (9/2000).

2. Objeto del contrato.

a) Descripción del objeto: Suministro de medicamentos (varios) para la Farmacia (119073-HIM).

b) Número de unidades a entregar: Véase la documentación del concurso.

c) División de lotes y números: Véase la documentación del concurso.

d) Lugar de entrega: Servicio de Farmacia.

e) Plazo de entrega: Véase la documentación del concurso.

3. Tramitación: Ordinaria. Procedimiento: Abierto. Forma de adjudicación: Concurso.

4. Presupuesto base de licitación. Importe total: Veinte millones cincuenta y cinco mil diez pesetas (20.055.010 ptas.). Ciento veinte mil quinientos treinta y tres euros con tres céntimos (120.533,03 euros).

5. Garantías. Provisional: Exento de garantía provisional según Resolución de 27.3.00 de la Dirección Gerencia del Hospital.

6. Obtención de documentación e información.

a) Entidad: Véase punto 1.b). Servicio de Contratación Administrativa de Suministros.

b) Domicilio: Avda. Góngora, s/n.

c) Localidad y código postal: Cabra (Córdoba), 14940.

d) Teléfono: 957/59.41.67.

e) Telefax: 957/59.42.04.

f) Fecha límite de obtención de documentos e información: Véase punto 8.a)

7. Requisitos específicos del contratista: La acreditación de la solvencia económica, financiera y técnica se realizará aportando la documentación prevista en los artículos 16 y siguientes de la Ley 13/95, de 18 de mayo, de Contratos de las Administraciones Públicas.

8. Presentación de las ofertas o de las solicitudes de participación.

a) Fecha límite de presentación: El decimoquinto día natural, contado a partir del día siguiente a la publicación de este anuncio en el BOJA; si éste fuera domingo o festivo, se trasladará al siguiente día hábil.

b) Documentación a presentar: La documentación que se determina en los Pliegos de Cláusulas Administrativas Particulares.

c) Lugar de presentación: En el Registro General del Hospital.

d) Plazo durante el cual el licitador estará obligado a mantener su oferta: Véase la documentación del concurso.

e) Admisión de variantes: Sí, en los términos previstos en el Pliego de Cláusulas Administrativas Particulares y de Prescripciones Técnicas.

f)

9. Apertura de las ofertas: Tendrá lugar en la Sala de Juntas del citado Hospital, en la fecha y hora que se comunicará a los interesados.

10. Otras informaciones:

11. Gastos de anuncios: Por cuenta de los adjudicatarios.

Sevilla, 14 de junio de 2000.- La Directora Gerente, Carmen Martínez Aguayo.

RESOLUCION de 14 de junio de 2000, del Servicio Andaluz de Salud, por la que se convocan contrataciones en su ámbito. (PD. 1703/2000).

En uso de las facultades que me confiere el art. 12.1 de la Ley 13/95, de 18 de mayo, de Contratos de las Administraciones Públicas, en relación al art. 11 del Decreto 317/96, de 2 de julio, de Estructura Orgánica Básica de la Consejería de Salud y el Servicio Andaluz de Salud, he resuelto anunciar la contratación que se indica con los requisitos que, asimismo, se señalan:

1. Entidad adjudicadora.

a) Organismo: Servicio Andaluz de Salud. Hospital Infanta Margarita de Cabra, Córdoba.

b) Dependencia que tramita el expediente: Dirección Económico-Administrativa.

c) Número de expediente: C.P. 2000/119049 (8/2000).

2. Objeto del contrato.
 - a) Descripción del objeto: Suministro de medicamentos (antibióticos) para la Farmacia (119049-HIM).
 - b) Número de unidades a entregar: Véase la documentación del concurso.
 - c) División de lotes y números: Véase la documentación del concurso.
 - d) Lugar de entrega: Servicio de Farmacia.
 - e) Plazo de entrega: Véase la documentación del concurso.
3. Tramitación: Ordinaria. Procedimiento: Abierto. Forma de adjudicación: Concurso.
4. Presupuesto base de licitación. Importe total: Treinta y dos millones novecientos cincuenta mil ciento ochenta y siete pesetas (32.950.187 ptas.). Ciento noventa y ocho mil treinta y cuatro euros con sesenta y un céntimos (198.034,61 euros).
5. Garantías. Provisional: Exento de garantía provisional según Resolución de 27.3.00 de la Dirección Gerencia del Hospital.
6. Obtención de documentación e información.
 - a) Entidad: Véase punto 1.b). Servicio de Contratación Administrativa de Suministros.
 - b) Domicilio: Avda. Góngora, s/n.
 - c) Localidad y código postal: Cabra (Córdoba), 14940.
 - d) Teléfono: 957/59.41.67.
 - e) Telefax: 957/59.42.04.
 - f) Fecha límite de obtención de documentos e información: Véase punto 8.a)
7. Requisitos específicos del contratista: La acreditación de la solvencia económica, financiera y técnica se realizará aportando la documentación prevista en los artículos 16 y siguientes de la Ley 13/95, de 18 de mayo, de Contratos de las Administraciones Públicas.
8. Presentación de las ofertas o de las solicitudes de participación.
 - a) Fecha límite de presentación: El decimoquinto día natural, contado a partir del día siguiente a la publicación de este anuncio en el BOJA; si éste fuera domingo o festivo, se trasladará al siguiente día hábil.
 - b) Documentación a presentar: La documentación que se determina en los Pliegos de Cláusulas Administrativas Particulares.
 - c) Lugar de presentación: En el Registro General del Hospital.
 - d) Plazo durante el cual el licitador estará obligado a mantener su oferta: Véase la documentación del concurso.
 - e) Admisión de variantes: Sí, en los términos previstos en el Pliego de Cláusulas Administrativas Particulares y de Prescripciones Técnicas.
 - f)
9. Apertura de las ofertas: Tendrá lugar en la Sala de Juntas del citado Hospital, en la fecha y hora que se comunicará a los interesados.
10. Otras informaciones:
11. Gastos de anuncios: Por cuenta de los adjudicatarios.

Sevilla, 14 de junio de 2000.- La Directora Gerente, Carmen Martínez Aguayo.

RESOLUCION de 14 de junio de 2000, del Servicio Andaluz de Salud, por la que se convocan contrataciones en su ámbito. (PD. 1708/2000).

En uso de las facultades que me confiere art. 12.1 de la Ley 13/95, de 18 de mayo, de Contratos de las Administraciones Públicas, en relación al art. 11 del Decreto 317/96, de 2 de julio, de Estructura Orgánica Básica de la Consejería de Salud y el Servicio Andaluz de Salud, he resuelto anunciar la contratación que se indica con los requisitos que, asimismo, se señalan:

1. Entidad adjudicadora.
 - a) Organismo: Servicio Andaluz de Salud. Hospital General Básico de Antequera. Málaga.
 - b) Dependencia que tramita el expediente: Suministros-Almacenes.
 - c) Número de expediente: C.P. 2000/102574.
2. Objeto del contrato.
 - a) Descripción del objeto: Suministro de material sanitario: Suturas manuales (102574-HAN).
 - b) Número de unidades a entregar: Véase la documentación del concurso.
 - c) División de lotes y números: Siete partidas.
 - d) Lugar de entrega: Almacenes Generales del Hospital.
 - e) Plazo de entrega: 12 meses.
3. Tramitación: Ordinaria. Procedimiento: Abierto. Forma de adjudicación: Concurso.
4. Presupuesto base de licitación. Importe total: Siete millones novecientos veintidos mil cuatrocientas ochenta y nueve pesetas (7.922.489 ptas.) Cuarenta y siete mil seiscientos quince euros con once céntimos (47.615,11 euros)
5. Garantías. Provisional: Dispensada, según Resolución de la Dirección Gerencia incluida en el Expediente de Contratación.
6. Obtención de documentación e información.
 - a) Entidad: Véase punto 1.b).
 - b) Domicilio: Polígono Industrial «La Azucarera», s/n.
 - c) Localidad y código postal: Antequera (Málaga), 29200.
 - d) Teléfono: 95/106.10.19.
 - e) Telefax: 95/284.34.44.
 - f) Fecha límite de obtención de documentos e información: Véase punto 8.a).
7. Requisitos específicos del contratista.
 - a) La acreditación de la solvencia económica, financiera y técnica se realizará aportando la documentación prevista en los artículos 16 y siguientes de la Ley 13/95, de 18 de mayo, de Contratos de las Administraciones Públicas.
8. Presentación de las ofertas o de las solicitudes de participación.
 - a) Fecha límite de presentación: El decimoquinto día natural, contado a partir del día siguiente a la publicación de este anuncio en el BOJA; si éste fuera domingo o festivo, se trasladará al siguiente día hábil.
 - b) Documentación a presentar: La documentación que se determina en los Pliegos de Cláusulas Administrativas Particulares.
 - c) Lugar de presentación: En el Registro General del Hospital.
 - d) Plazo durante el cual el licitador estará obligado a mantener su oferta: Véase la documentación del concurso.
 - e) Admisión de variantes: Véase la documentación del concurso.
 - f)
9. Apertura de las ofertas: Tendrá lugar en la Sala de Juntas del mencionado Hospital, a las 10,00 horas del décimo día natural, contado a partir de la fecha de finalización del plazo de presentación de ofertas; si éste fuese sábado o festivo, se trasladará al siguiente día hábil.
10. Otras informaciones.
11. Gastos de anuncios: Por cuenta de los adjudicatarios.

Sevilla, 14 de junio de 2000.- La Directora Gerente, Carmen Martínez Aguayo.

RESOLUCION de 15 de junio de 2000, del Servicio Andaluz de Salud, por la que se convocan contrataciones en su ámbito. (PD. 1704/2000).

En uso de las facultades que me confiere el art. 12.1 de la Ley 13/95, de 18 de mayo, de Contratos de las Administraciones Públicas, en relación al art. 11 del Decre-

to 317/96, de 2 de julio, de Estructura Orgánica Básica de la Consejería de Salud y el Servicio Andaluz de Salud, he resuelto anunciar la contratación que se indica con los requisitos que, asimismo, se señalan:

1. Entidad adjudicadora.
 - a) Organismo: Servicio Andaluz de Salud. Agrupación Centro-Almería.
 - b) Dependencia que tramita el expediente: Negociado de Gestión Económica.
 - c) Número de expediente: C.A. 2000/117271.
2. Objeto del contrato.
 - a) Descripción del objeto: Arrendamiento de un local para ubicación de los nuevos Servicios Asistenciales-Administrativos correspondiente al Consultorio de Oliveros (117271-ACA).
 - b) División de lotes y números: Véase la documentación del concurso.
 - c) Lugar de entrega: Véase la documentación del concurso.
 - d) Plazo de entrega: Véase la documentación del concurso.
3. Tramitación: Ordinaria. Procedimiento: Abierto. Forma de adjudicación: Concurso.
4. Presupuesto base de licitación. Importe total: Ciento seis millones de pesetas (106.000.000 de ptas.). Seiscientos treinta y siete mil setenta y dos euros con ochenta y tres céntimos (637.072,83 euros).
5. Garantías. Provisional: Será del 2% del presupuesto de licitación en los términos previstos en el Pliego de Cláusulas Administrativas Particulares.
6. Obtención de documentación e información.
 - a) Entidad: Véase punto 1.a). Negociado de Gestión Económica.
 - b) Domicilio: Ctra. de Ronda, 226, 3.ª planta.
 - c) Localidad y código postal: Almería, 04009.
 - d) Teléfono: 950/28.01.75.
 - e) Telefax: 950/28.06.73.
 - f) Fecha límite de obtención de documentos e información: Véase punto 8.a).
7. Requisitos específicos del contratista: La acreditación de la solvencia económica, financiera y técnica se realizará aportando la documentación prevista en el artículo 16.a) y c) de la Ley 13/95, de 18 de mayo, de Contratos de las Administraciones Públicas.
8. Presentación de las ofertas o de las solicitudes de participación.
 - a) Fecha límite de presentación: El vigésimo sexto día natural, contado a partir del día siguiente a la publicación de este anuncio en BOJA; si éste fuera domingo o festivo, se trasladará al siguiente día hábil.
 - b) Documentación a presentar: La documentación que se determina en los Pliegos de Cláusulas Administrativas Particulares.
 - c) Lugar de presentación: En el Registro General.
 - d) Plazo durante el cual el licitador estará obligado a mantener su oferta: Véase la documentación del concurso.
 - e), f)
 9. Apertura de las ofertas: La apertura de proposiciones tendrá lugar en la Sala de Juntas del citado Centro, en la fecha y hora que se anunciará en el tablón de anuncios del mencionado Centro con, al menos, 48 horas de antelación.
10. Otras informaciones:
11. Gastos de anuncios: Por cuenta de los adjudicatarios.

Sevilla, 15 de junio de 2000.- La Directora Gerente, Carmen Martínez Aguayo.

RESOLUCION de 15 de junio de 2000, del Servicio Andaluz de Salud, por la que se convocan contrataciones en su ámbito. (PD. 1707/2000).

En uso de las facultades que me confiere el art. 12.1 de la Ley 13/95, de 18 de mayo, de Contratos de las Administraciones Públicas, en relación al art. 11 del Decreto 317/96, de 2 de julio, de Estructura Orgánica Básica de la Consejería de Salud y el Servicio Andaluz de Salud, he resuelto anunciar la contratación que se indica con los requisitos que, asimismo, se señalan:

1. Entidad adjudicadora.
 - a) Organismo: Servicio Andaluz de Salud. Hospital Punta Europa. Cádiz.
 - b) Dependencia que tramita el expediente: Dirección Gerencia.
 - c) Número de expediente: C.P. 2000/106541 (7/2000).
2. Objeto del contrato.
 - a) Descripción del objeto: Suministro de sueros (106541-HPE).
 - b) División de lotes y números: Véase la documentación del concurso.
 - c) Lugar de entrega: Véase la documentación del concurso.
 - d) Plazo de entrega: Véase la documentación del concurso.
3. Tramitación: Ordinaria. Procedimiento: Abierto. Forma de adjudicación: Concurso.
4. Presupuesto base de licitación. Importe total: Treinta y ocho millones trescientas noventa y cinco mil pesetas (38.395.000 ptas.). Doscientos treinta mil setecientos cincuenta y ocho euros con cincuenta y nueve céntimos (230.758,59 euros).
5. Garantías. Provisional: Será del 2% del presupuesto de licitación en los términos previstos en el Pliego de Cláusulas Administrativas Particulares.
6. Obtención de documentación e información.
 - a) Entidad: Véase punto 1.b).
 - b) Domicilio: Ctra. de Getares, s/n.
 - c) Localidad y código postal: Algeciras (Cádiz), 11207.
 - d) Teléfono: 956/02.50.62.
 - e) Telefax: 956/02.50.61.
 - f) Fecha límite de obtención de documentos e información: Véase punto 8.a).
7. Requisitos específicos del contratista: La acreditación de la solvencia económica, financiera y técnica se realizará aportando la documentación prevista en los artículos 16 y 18 de la Ley 13/95, de 18 de mayo, de Contratos de las Administraciones Públicas.
8. Presentación de las ofertas o de las solicitudes de participación.
 - a) Fecha límite de presentación: El vigésimo sexto día natural, contado a partir del día siguiente a la publicación de este anuncio en BOJA; si éste fuera domingo o festivo, se trasladará al siguiente día hábil.
 - b) Documentación a presentar: La documentación que se determina en los Pliegos de Cláusulas Administrativas Particulares.
 - c) Lugar de presentación: En el Registro General.
 - d) Plazo durante el cual el licitador estará obligado a mantener su oferta: Véase la documentación del concurso.
 - e) Admisión de variantes: Véase la documentación del concurso.
 9. Apertura de las ofertas: La apertura de proposiciones tendrá lugar en las dependencias del citado Hospital, en la hora y fecha que se anunciará en el tablón de anuncios del mencionado Centro con, al menos, 72 horas de antelación.

10.

11. Gastos de anuncios: Por cuenta de los adjudicatarios.

Sevilla, 15 de junio de 2000.- La Directora Gerente, Carmen Martínez Aguayo.

RESOLUCION de 15 de junio de 2000, del Servicio Andaluz de Salud, por la que se convocan contrataciones en su ámbito. (PD. 1709/2000).

En uso de las facultades que me confiere el art. 12.1 de la Ley 13/95, de 18 de mayo, de Contratos de las Administraciones Públicas, en relación al art. 11 del Decreto 317/96, de 2 de julio, de Estructura Orgánica Básica de la Consejería de Salud y el Servicio Andaluz de Salud, he resuelto anunciar las contrataciones que se indican con los requisitos que, asimismo, se señalan:

1. Entidad Adjudicadora:

a) Organismo: Servicio Andaluz de Salud. Hospital Universitario de Puerto Real, Cádiz.

b) Dependencia que tramita el expediente: Dirección Gerencia.

c) Número de expediente: C.P. 2000/113618 (21526/00).

2. Objeto del contrato.

a) Descripción del objeto: Suministro de reactivos para realizar determinaciones de PH y gases en sangre (113618-HPR).

b) División de lotes y números: Véase la documentación del concurso.

c) Lugar de entrega: Véase la documentación del concurso.

d) Plazo de entrega: Véase la documentación del concurso.

3. Tramitación: Ordinaria. Procedimiento: Abierto. Forma de adjudicación: Concurso.

4. Presupuesto base de licitación. Importe total: Seis millones de pesetas (6.000.000 de ptas.). Treinta y seis mil sesenta euros con setenta y dos céntimos (36.060,72 euros).

5. Garantías. Provisional: Será del 2% del presupuesto de licitación en los términos previstos en el Pliego de Cláusulas Administrativas Particulares.

6. Obtención de documentación e información.

a) Entidad: Véase punto 1.b).

b) Domicilio: Crta. Nacional IV, km. 665.

c) Localidad y código postal: Puerto Real (Cádiz), 11510.

d) Teléfono: 95/647.01.71.

e) Telefax: 95/647.02.97.

f) Fecha límite de obtención de documentos e información: Véase punto 8.a)

7. Requisitos específicos del contratista: La acreditación de la solvencia económica, financiera y técnica se realizará aportando la documentación prevista en los artículos 16 y siguientes de la Ley 13/95, de 18 de mayo, de Contratos de las Administraciones Públicas.

8. Presentación de las ofertas o de las solicitudes de participación.

a) Fecha límite de presentación: El décimoquinto día natural, contado a partir del día siguiente a la publicación de este anuncio en BOJA; si éste fuera domingo o festivo se trasladará al siguiente día hábil.

b) Documentación a presentar: La documentación que se determina en los Pliegos de Cláusulas Administrativas Particulares.

c) Lugar de presentación: En el Registro General.

d) Plazo durante el cual el licitador estará obligado a mantener su oferta: Véase la documentación del concurso.

e) Admisión de variantes: Véase la documentación del concurso.

9. Apertura de las ofertas: La apertura de proposiciones tendrá lugar en las dependencias del citado Hospital, en la hora y fecha que se anunciará en el tablón de anuncios del mencionado Centro con, al menos, 48 horas de antelación.

10.

11. Gastos de anuncios: Por cuenta de los adjudicatarios.

Sevilla, 15 de junio de 2000.- La Directora Gerente, Carmen Martínez Aguayo.

RESOLUCION de 15 de junio de 2000, del Servicio Andaluz de Salud, por la que se anulan contrataciones en su ámbito. (PD. 1711/2000).

En uso de las facultades que me confiere el art. 12.1 de la Ley 13/95, de 18 de mayo, de Contratos de las Administraciones Públicas, en relación al art. 11 del Decreto 317/96, de 2 de julio, de Estructura Orgánica Básica de la Consejería de Salud y el Servicio Andaluz de Salud, he resuelto anular y dejar sin efecto la contratación que se indica.

1. Entidad adjudicadora.

a) Organismo: Servicio Andaluz de Salud. Hospital de Jerez de la Frontera, Cádiz.

b) Dependencia que tramita el expediente: Unidad de Contratación.

c) Número de expediente: C.P. 2000/078811 (23/2000).

2. Objeto del contrato.

a) Descripción del objeto: Suministro de publicaciones periódicas para biblioteca (78811-HJE).

4. Presupuesto base de licitación. Importe total: Treinta y ocho millones veintiocho mil pesetas (38.028.000 ptas.). Doscientos veintiocho mil quinientos cincuenta y dos euros con ochenta y nueve céntimos (228.552,89 euros).

Sevilla, 15 de junio de 2000.- La Directora Gerente, Carmen Martínez Aguayo.

RESOLUCION de 16 de junio de 2000, del Servicio Andaluz de Salud, por la que se convocan contrataciones en su ámbito. (PD. 1698/2000).

En uso de las facultades que me confiere el art. 12.1 de la Ley 13/95, de 18 de mayo, de Contratos de las Administraciones Públicas, en relación al art. 11 del Decreto 317/96, de 2 de julio, de Estructura Orgánica Básica de la Consejería de Salud y el Servicio Andaluz de Salud, he resuelto anunciar la contratación que se indica con los requisitos que, asimismo, se señalan:

1. Entidad Adjudicadora:

a) Organismo: Servicio Andaluz de Salud. Delegación Provincial de Málaga.

b) Dependencia que tramita el expediente: Servicio de Planificación y Evaluación de Recursos.

c) Número de expediente: C.P. 2000/113430 (SI P-1/00).

2. Objeto del contrato.

a) Descripción del objeto: Redacción del Proyecto Básico y de Ejecución, Estudio de Seguridad y Salud, Dirección Técnica y Auxiliar y el Análisis, Control y Seguimiento del Plan de Seguridad y Salud de las obras del Centro de Salud Miraflores, en C/ Máximo Gorki, Málaga (113430-DPM).

b) Número de unidades a entregar: Véase la documentación del concurso.

c) División de lotes y números: Véase la documentación del concurso.

d) Lugar de ejecución: Málaga.

e) Plazo de ejecución: Tres meses.

3. Tramitación: Urgente. Procedimiento: Abierto. Forma de adjudicación: Concurso.

4. Presupuesto base de licitación. Importe total: Diecisiete millones de pesetas (17.000.000 de ptas.). Ciento dos mil ciento setenta y dos euros con seis céntimos (102.172,06 euros).

5. Garantías. Provisional: No se exige.

6. Obtención de documentación e información.

a) Entidad: Véase punto 1.b). Servicio de Planificación y Evaluación de Recursos.

b) Domicilio: C/ Castela, 8, P.I. Guadalhorce.

c) Localidad y código postal: Málaga, 29004.

d) Teléfono: 95/103.98.00.

e) Telefax: 95/103.99.30.

f) Fecha límite de obtención de documentos e información: Véase punto 8.a)

7. Requisitos específicos del contratista: La acreditación de la solvencia económica, financiera y técnica se realizará aportando la documentación prevista en los artículos 16 y siguientes de la Ley 13/95, de 18 de mayo, de Contratos de las Administraciones Públicas.

8. Presentación de las ofertas o de las solicitudes de participación.

a) Fecha límite de presentación: El decimotercer día natural, contado a partir del día siguiente a la publicación de este anuncio en BOJA; si éste fuera domingo o festivo, se trasladará al siguiente día hábil.

b) Documentación a presentar: La documentación que se determina en los Pliegos de Cláusulas Administrativas Particulares.

c) Lugar de presentación: En el Registro General de la Delegación.

d) Plazo durante el cual el licitador estará obligado a mantener su oferta: Véase la documentación del concurso.

e) Admisión de variantes: Véase la documentación del concurso.

9. Apertura de las ofertas: Tendrá lugar en las dependencias de la citada Delegación, a las 12,00 horas del quinto día natural contado a partir del siguiente a la finalización del plazo de presentación de ofertas.

10. Otras informaciones:

11. Gastos de anuncios: Por cuenta de los adjudicatarios.

Sevilla, 16 de junio de 2000.- La Directora Gerente, Carmen Martínez Aguayo.

RESOLUCION de 16 de junio de 2000, del Servicio Andaluz de Salud, por la que se convocan contrataciones en su ámbito. (PD. 1699/2000).

En uso de las facultades que me confiere el art. 12.1 de la Ley 13/95, de 18 de mayo, de Contratos de las Administraciones Públicas, en relación al art. 11 del Decreto 317/96, de 2 de julio, de Estructura Orgánica Básica de la Consejería de Salud y el Servicio Andaluz de Salud, he resuelto anunciar la contratación que se indica con los requisitos que, asimismo, se señalan:

1. Entidad adjudicadora.

a) Organismo: Servicio Andaluz de Salud. Delegación Provincial de Málaga.

b) Dependencia que tramita el expediente: Servicio de Planificación y Evaluación de Recursos.

c) Número de expediente: C.P. 2000/113446 (SI P-2/00).

2. Objeto del contrato.

a) Descripción del objeto: Redacción del Proyecto Básico y de ejecución de edificación, Estudio de Seguridad y Salud, Dirección Técnica y Auxiliar, y el Análisis, Control y Seguimiento del Plan de Seguridad y Salud de las obras de edi-

ficación del Centro de Salud Huelín, en C/ Capulino Jáuregui, de Málaga (113446-DPM).

b) Número de unidades a entregar: Véase la documentación del concurso.

c) División de lotes y números: Véase la documentación del concurso.

d) Lugar de ejecución: Málaga.

e) Plazo de ejecución: 3 meses.

3. Tramitación: Urgente. Procedimiento: Abierto. Forma de adjudicación: Concurso.

4. Presupuesto base de licitación. Importe total: Catorce millones cuarenta y dos mil pesetas (14.042.000 ptas.). Ochenta y cuatro mil trescientos noventa y cuatro euros con doce céntimos (84.394,12 euros).

5. Garantías. Provisional: No se exige.

6. Obtención de documentación e información.

a) Entidad: Véase punto 1.b). Servicio de Planificación y Evaluación de Recursos.

b) Domicilio: C/ Castela, 8, P.I. Guadalhorce.

c) Localidad y código postal: Málaga, 29004.

d) Teléfono: 95/103.98.00.

e) Telefax: 95/103.99.30.

f) Fecha límite de obtención de documentos e información: Véase punto 8.a).

7. Requisitos específicos del contratista: La acreditación de la solvencia económica, financiera y técnica se realizará aportando la documentación prevista en los artículos 16 y siguientes de la Ley 13/95, de 18 de mayo, de Contratos de las Administraciones Públicas.

8. Presentación de las ofertas o de las solicitudes de participación.

a) Fecha límite de presentación: El decimotercer día natural, contado a partir del día siguiente a la publicación de este anuncio en BOJA; si éste fuera domingo o festivo, se trasladará al siguiente día hábil.

b) Documentación a presentar: La documentación que se determina en los Pliegos de Cláusulas Administrativas Particulares.

c) Lugar de presentación: En el Registro General de la Delegación.

d) Plazo durante el cual el licitador estará obligado a mantener su oferta: Véase la documentación del concurso.

e) Admisión de variantes: Véase la documentación del concurso.

9. Apertura de las ofertas: Tendrá lugar en las dependencias de la citada Delegación, a las 12,00 horas del quinto día natural, contado a partir del siguiente a la finalización del plazo de presentación de ofertas.

10. Otras informaciones:

11. Gastos de anuncios: Por cuenta de los adjudicatarios.

Sevilla, 16 de junio de 2000.- La Directora Gerente, Carmen Martínez Aguayo.

RESOLUCION de 16 de junio de 2000, del Servicio Andaluz de Salud, por la que se convocan contrataciones en su ámbito. (PD. 1705/2000).

En uso de las facultades que me confiere el art. 12.1 de la Ley 13/95, de 18 de mayo, de Contratos de las Administraciones Públicas, en relación al art. 11 del Decreto 317/96, de 2 de julio, de Estructura Orgánica Básica de la Consejería de Salud y el Servicio Andaluz de Salud, he resuelto anunciar las contrataciones que se indican con los requisitos que, asimismo, se señalan.

1. Entidad adjudicadora.

a) Organismo: Servicio Andaluz de Salud. Hospital Torre-cárdenas de Almería.

b) Dependencia que tramita el expediente: Dirección de Servicios Generales.

c) Número de expediente: C.D.P. 2000/106360 (73/2000).

2. Objeto del contrato.

a) Descripción del objeto: Suministro de material específico de UCI adultos (106360-HTO).

b) División de lotes y números: Véase la documentación del concurso.

c) Lugar de entrega: Véase la documentación del concurso.

d) Plazo de entrega: Véase la documentación del concurso.

3. Tramitación: Ordinaria. Procedimiento: Abierto. Forma de adjudicación: Concurso.

4. Presupuesto base de licitación. Importe total: Once millones cuatrocientas treinta y nueve mil novecientas una pesetas (11.439.901 ptas.). Sesenta y ocho mil setecientos cincuenta y cinco euros con dieciocho céntimos (68.755,18 euros).

5. Garantías. Provisional: Exenta en base al artículo 36.2 de la Ley de Contratos de las Administraciones Públicas.

6. Obtención de documentación e información.

a) Entidad: Véase punto 1.a). Unidad de Contratación Administrativa.

b) Domicilio: Paraje Torrecárdenas, s/n.

c) Localidad y código postal: Almería, 04009.

d) Teléfono: 950/21.21.21.

e) Telefax: 950/21.21.21.

f) Fecha límite de obtención de documentos e información: Véase punto 8 a).

7. Requisitos específicos del contratista: La acreditación de la solvencia económica, financiera y técnica se realizará aportando la documentación prevista en los artículos 16.c) y 18.d) de la Ley 13/95, de 18 de mayo de Contratos de las Administraciones Públicas.

8. Presentación de las ofertas o de las solicitudes de participación.

a) Fecha límite de presentación: El decimoquinto día natural, contado a partir del día siguiente a la publicación de este anuncio en BOJA; si éste fuera domingo o festivo, se trasladará al siguiente día hábil.

b) Documentación a presentar: La documentación que se determina en los Pliegos de Cláusulas Administrativas Particulares.

c) Lugar de presentación: En el Registro General.

d) Plazo durante el cual el licitador estará obligado a mantener su oferta: Véase la documentación del concurso.

e)

f)

9. Apertura de las ofertas: La apertura de proposiciones tendrá lugar en la Sala de Juntas del Hospital, a las 10,00 horas del undécimo día natural, contado a partir del siguiente a la finalización del plazo de presentación de ofertas; si éste fuera sábado o festivo, se trasladará al siguiente día hábil.

10. Otras informaciones.

11. Gastos de anuncios: Por cuenta de los adjudicatarios.

Sevilla, 16 de junio de 2000.- La Directora Gerente, Carmen Martínez Aguayo.

RESOLUCION de 16 de junio de 2000, del Servicio Andaluz de Salud, por la que se convocan contrataciones en su ámbito. (PD. 1706/2000).

En uso de las facultades que me confiere el art. 12.1 de la Ley 13/95, de 18 de mayo, de Contratos de las Administraciones Públicas, en relación al art. 11 del Decreto 317/96, de 2 de julio, de Estructura Orgánica Básica de la Consejería de Salud y el Servicio Andaluz de Salud, he resuelto anunciar la contratación que se indica con los requisitos que, asimismo, se señalan:

1. Entidad adjudicadora.

a) Organismo: Servicio Andaluz de Salud. Hospital Torrecárdenas de Almería.

b) Dependencia que tramita el expediente: Dirección de Servicios Generales.

c) Número de expediente: C.D.P. 2000/106138 (58/2000).

2. Objeto del contrato.

a) Descripción del objeto: Suministro de material de anestesia (106138-HTO).

b) División de lotes y números: Véase la documentación del concurso.

c) Lugar de entrega: Véase la documentación del concurso.

d) Plazo de entrega: Véase la documentación del concurso.

3. Tramitación: Urgente. Procedimiento: Abierto. Forma de adjudicación: Concurso.

4. Presupuesto base de licitación. Importe total: Nueve millones quinientas veintisiete mil cincuenta y cuatro pesetas (9.527.054 ptas.). Cincuenta y siete mil doscientos cincuenta y ocho euros con setenta y cuatro céntimos (57.258,74 euros).

5. Garantías. Provisional: Exenta en base al artículo 36.2 de la Ley de Contratos de las Administraciones Públicas.

6. Obtención de documentación e información.

a) Entidad: Véase punto 1.a). Unidad de Contratación Administrativa.

b) Domicilio: Paraje Torrecárdenas, s/n.

c) Localidad y código postal: Almería, 04009.

d) Teléfono: 950/21.21.21.

e) Telefax: 950/21.21.21.

f) Fecha límite de obtención de documentos e información: Véase punto 8.a)

7. Requisitos específicos del contratista: La acreditación de la solvencia económica, financiera y técnica se realizará aportando la documentación prevista en los artículos 16.c) y 18.d) de la Ley 13/95, de 18 de mayo, de Contratos de las Administraciones Públicas.

8. Presentación de las ofertas o de las solicitudes de participación.

a) Fecha límite de presentación: El octavo día natural, contado a partir del día siguiente a la publicación de este anuncio en el BOJA; si éste fuera domingo o festivo, se trasladará al siguiente día hábil.

b) Documentación a presentar: La documentación que se determina en los Pliegos de Cláusulas Administrativas Particulares.

c) Lugar de presentación: En el Registro General.

d) Plazo durante el cual el licitador estará obligado a mantener su oferta: Véase la documentación del concurso.

e), f)

9. Apertura de las ofertas: La apertura de proposiciones tendrá lugar en la Sala de Juntas del Hospital, a las 10,00 horas del undécimo día natural, contado a partir del siguiente a la finalización del plazo de presentación de ofertas; si éste fuera sábado o festivo, se trasladará al siguiente día hábil.

10. Otras informaciones: Las muestras se entregarán en el Almacén del Servicio de Suministros del Hospital.

11. Gastos de anuncios: Por cuenta de los adjudicatarios.

Sevilla, 16 de junio de 2000.- La Directora Gerente, Carmen Martínez Aguayo.

RESOLUCION de 19 de junio de 2000, del Servicio Andaluz de Salud, por la que se convocan contrataciones en su ámbito. (PD. 1701/2000).

En uso de las facultades que me confiere el art. 12.1 de la Ley 13/95, de 18 de mayo, de Contratos de las Administraciones Públicas, en relación al art. 11 del Decre-

to 317/96, de 2 de julio, de Estructura Orgánica Básica de la Consejería de Salud y el Servicio Andaluz de Salud, he resuelto anunciar la contratación que se indica con los requisitos que, asimismo, se señalan:

1. Entidad adjudicadora.

a) Organismo: Servicio Andaluz de Salud. Hospital General Básico de Baza, Granada.

b) Dependencia que tramita el expediente: Contratación Administrativa.

c) Número de expediente: 2000/103149 (42415/2000).

2. Objeto del contrato.

a) Descripción del objeto: Suministro de material sanitario de esterilización (103149-BAZ).

b) Número de unidades a entregar: Véase la documentación del concurso.

c) División de lotes y números: Véase la documentación del concurso.

d) Lugar de entrega: Véase la documentación del concurso.

e) Plazo de entrega: Véase la documentación del concurso.

f) Plazo de ejecución: Dos años a contar desde el día siguiente a la formalización del contrato.

3. Tramitación: Ordinaria. Procedimiento: Abierto. Forma de adjudicación: Concurso.

4. Presupuesto base de licitación. Importe total: Veinte millones diecinueve mil setecientos veintiocho pesetas (20.019.728 ptas.). Ciento veinte mil trescientos veinte euros con noventa y ocho céntimos (120.320,98 euros).

5. Garantías. Provisional: Exenta.

6. Obtención de documentación e información.

a) Entidad: Véase punto 1.b). Unidad de Contratación Administrativa.

b) Domicilio: Crta. de Murcia, s/n.

c) Localidad y código postal: Baza (Granada), 18800.

d) Teléfono: 958/86.31.57.

e) Telefax: 958/86.31.99.

f) Fecha límite de obtención de documentos e información: Véase punto 8.a)

7. Requisitos específicos del contratista: La acreditación de la solvencia económica, financiera y técnica se realizará aportando la documentación prevista en los artículos 16 y siguientes de la Ley 13/95, de 18 de mayo, de Contratos de las Administraciones Públicas.

8. Presentación de las ofertas o de las solicitudes de participación.

a) Fecha límite de presentación: El vigésimo sexto día natural, contado a partir del día siguiente a la publicación de este anuncio en el BOJA; si éste fuera domingo o festivo, se trasladará al siguiente día hábil.

b) Documentación a presentar: La documentación que se determina en los Pliegos de Cláusulas Administrativas Particulares.

c) Lugar de presentación: En el Registro General del Hospital.

d) Plazo durante el cual el licitador estará obligado a mantener su oferta: Véase la documentación del concurso.

e) Admisión de variantes: Véase la documentación del concurso.

f)

9. Apertura de las ofertas: Tendrá lugar en las dependencias de la Delegación de la Consejería de Salud, Avda. del Sur, s/n, Granada, en el día y la hora que se anunciará en el tablón de anuncios del Hospital con, al menos, 48 horas de antelación.

10. Otras informaciones:

11. Gastos de anuncios: Por cuenta de los adjudicatarios.

Sevilla, 19 de junio de 2000.- La Directora Gerente, Carmen Martínez Aguayo.

RESOLUCION de 19 de junio de 2000, del Servicio Andaluz de Salud, por la que se convocan contrataciones en su ámbito. (PD. 1710/2000).

En uso de las facultades que me confiere el art. 12.1 de la Ley 13/95, de 18 de mayo, de Contratos de las Administraciones Públicas, en relación al art. 11 del Decreto 317/96, de 2 de julio, de Estructura Orgánica Básica de la Consejería de Salud y el Servicio Andaluz de Salud, he resuelto anunciar la contratación que se indica con los requisitos que, asimismo, se señalan:

1. Entidad adjudicadora.

a) Organismo: Servicio Andaluz de Salud. Distrito A.P. Alto Guadalquivir-Palma del Río. Córdoba.

b) Dependencia que tramita el expediente: Administración.

c) Número de expediente: C.P. 2000/113668 (1/2000).

2. Objeto del contrato.

a) Descripción del objeto: Servicio de mantenimiento y conservación de los edificios e instalaciones de los Centros dependientes del Distrito. (113668/DGP).

b) Número de unidades a entregar: Véase la documentación del concurso.

c) División de lotes y números: Véase la documentación del concurso.

d) Lugar de ejecución: Véase la documentación del concurso.

e) Plazo de ejecución: 24 meses.

3. Tramitación: Ordinaria. Procedimiento: Abierto. Forma de adjudicación: Concurso.

4. Presupuesto base de licitación. Importe total: Veinte millones de pesetas (20.000.000 de ptas.). Ciento veinte mil doscientos dos euros con cuarenta y dos céntimos (120.202,42 euros).

5. Garantías. Provisional: Se exime.

6. Obtención de documentación e información.

a) Entidad: Véase el punto 1.b).

b) Domicilio: Avda. Aguijones, s/n, esq. Huerta Recuero.

c) Localidad y código postal: Córdoba, 14011.

e) Teléfono: 95/701.13.08.

e) Telefax: 95/701.13.31.

f) Fecha límite de obtención de documentos e información: Véase el punto 8.a).

7. Requisitos específicos del contratista: La acreditación de la solvencia económica, financiera y técnica se realizará aportando la documentación prevista en los arts. 16 y siguientes de la Ley 13/95, de 18 de mayo, de Contratos de las Administraciones Públicas.

8. Presentación de las ofertas o de las solicitudes de participación.

a) Fecha límite de presentación: El vigésimo sexto día natural, contado a partir del día siguiente a la publicación de este anuncio en el BOJA; si éste fuera domingo o festivo, se trasladará al siguiente día hábil.

b) Documentación a presentar: La documentación que se determina en los Pliegos de Cláusulas Administrativas Particulares.

c) Lugar de presentación: En el Registro General del Distrito.

d) Plazo durante el cual el licitador estará obligado a mantener su oferta: Véase la documentación del concurso.

e) Admisión de variantes: Véase la documentación del concurso.

9. Apertura de las ofertas: Tendrá lugar en las dependencias de la citada agrupación, a las 12,00 horas del quinto día natural, contados a partir del siguiente a la finalización del plazo de presentación de ofertas, o el undécimo en caso de que la oferta sea recibida de acuerdo con lo previsto en el art. 38.4 de la Ley 30/1992, de 26 de noviembre, de Régimen Jurídico de las Administraciones Públicas y del Procedimiento Administrativo Común. En caso de que éste fuese sábado o festivo, se trasladará al siguiente día hábil.

10. Otras informaciones.

11. Gastos de anuncios: Por cuenta de los adjudicatarios.

Sevilla, 19 de junio de 2000.- La Directora Gerente, Carmen Martínez Aguayo.

CORRECCION de errores de la Resolución de 26 de mayo de 2000, del Servicio Andaluz de Salud, por la que se convocan contrataciones en su ámbito. C.A. 27/2000, Concesión de Dominio Público para la instalación y explotación de seis cajeros automáticos de uso público. (PD. 1483/2000). (BOJA núm. 68, de 16.6.2000). (PD. 1700/2000).

1. Entidad adjudicadora.

a) Organismo: Servicio Andaluz de Salud. Hospital Torrecárdenas. Almería.

b) Dependencia que tramita el expediente: Dirección de Servicios Generales.

c) Número de expediente: C.D.P. 27/2000.

2. Objeto del contrato.

a) Descripción del objeto: Concesión de Dominio Público para la instalación y explotación de seis cajeros automáticos de uso público (ce27-2000-HTO).

Advertido error en el texto de la disposición de referencia, se procede a efectuar la oportuna rectificación:

8. Presentación de las ofertas o de las solicitudes de participación.

a) Fecha límite de presentación: El vigésimo sexto día natural, contado a partir del día siguiente a la publicación de este anuncio en el BOJA; si éste fuera domingo o festivo, se trasladará al siguiente día hábil.

Sevilla, 19 de junio de 2000

CONSEJERIA DE CULTURA

RESOLUCION de 25 de abril de 2000, de la Secretaría General Técnica, por la que se anuncia la adjudicación definitiva de contrato.

En cumplimiento de lo establecido en el artículo 94 de la Ley de Contratos de las Administraciones Públicas, la Consejería de Cultura hace pública la adjudicación definitiva del contrato de servicio, realizada mediante procedimiento abierto por concurso, que a continuación se relaciona:

1. Entidad adjudicadora.

Consejería de Cultura.

Secretaría General Técnica.

Dirección: C/ San José, 13, de Sevilla, C.P. 41071.

Tlfno.: 955/03.64.00. Fax: 955/03.64.06.

2. Objeto del contrato.

a) Título: «Servicio de limpieza de la sede de C/ Santa María la Blanca, 1 (Palacio de Altamira), de los Servicios Cen-

trales de la Consejería de Cultura de la Junta de Andalucía».

b) Número de expediente: K00003CS00SG.

c) Fecha de publicación del anuncio de licitación: 11 de marzo de 2000.

3. Tramitación, procedimiento y forma de adjudicación.

a) Tramitación: Ordinaria.

b) Procedimiento: Abierto.

c) Forma de adjudicación: Concurso.

4. Presupuesto base de licitación: 12.375.350 ptas. (74.377,35 euros).

5. Adjudicación.

a) Fecha: 25 de abril de 2000.

b) Contratista: Saminsa, Saneamiento y Mantenimiento Integral, S.A.

c) Nacionalidad: Española.

d) Importe de adjudicación: 11.586.056 pesetas (69.633,60 euros).

Sevilla, 25 de abril de 2000.- El Secretario General, Antonio J. Hidalgo López.

RESOLUCION de 25 de abril de 2000, de la Secretaría General Técnica, por la que se anuncia la adjudicación definitiva de contrato.

En cumplimiento de lo establecido en el artículo 94 de la Ley de Contratos de las Administraciones Públicas, la Consejería de Cultura hace pública la adjudicación definitiva del contrato de servicio, realizada mediante procedimiento abierto por concurso, que a continuación se relaciona:

1. Entidad adjudicadora.

Consejería de Cultura.

Secretaría General Técnica.

Dirección: C/ San José, 13, de Sevilla, C.P. 41071.

Tlfno.: 955/03.64.00. Fax: 955/03.64.06.

2. Objeto del contrato.

a) Título: «Servicio de limpieza de la sede de C/ Levías, 17 (excepto planta baja y sótano), y C/ Levías, 27, de los Servicios Centrales de la Consejería de Cultura de la Junta de Andalucía».

b) Número de expediente: K00002CS00SG.

c) Fecha de publicación del anuncio de licitación: 11 de marzo de 2000.

3. Tramitación, procedimiento y forma de adjudicación.

a) Tramitación: Ordinaria.

b) Procedimiento: Abierto.

c) Forma de adjudicación: Concurso.

4. Presupuesto base de licitación: 14.883.936 ptas. (89.454,26 euros).

5. Adjudicación.

a) Fecha: 25 de abril de 2000.

b) Contratista: Saminsa, Saneamiento y Mantenimiento Integral, S.A.

c) Nacionalidad: Española.

d) Importe de adjudicación: 13.975.500 pesetas (83.994,45 euros).

Sevilla, 25 de abril de 2000.- El Secretario General, Antonio J. Hidalgo López.

RESOLUCION de 16 de junio de 2000, de la Delegación Provincial de Almería, por la que se anuncia concurso sin variantes de carácter técnico, por procedimiento abierto, para la adjudicación de contrato de servicios. (PD. 1694/2000).

1. Entidad adjudicadora.

Consejería de Cultura.

Delegación Provincial de Almería.

Dirección: C/ Hermanos Machado, 4-7.ª, C.P. 04071.
Tlfn.: 950/23.50.10-950/23.70.36. Fax: 950/26.12.33.

2. Objeto del contrato.

a) Título: Limpieza y Aseo en Biblioteca Pública «Francisco Villaespesa» de Almería.

b) Número de expediente: C00002CS04AL.

c) Lugar de ejecución: Almería.

d) Plazo de ejecución: 11 meses.

3. Tramitación, procedimiento y forma de adjudicación.

a) Tramitación: Urgencia (Orden de 8 de junio de 2000).

b) Procedimiento: Abierto.

c) Forma de adjudicación: Concurso sin variantes de carácter técnico.

4. Presupuesto base de licitación. Importe total: 3.630.000 pesetas (incluido IVA), equivalente a 21.817,00 euros.

5. Garantías: No.

6. Obtención de documentación e información.

a) Lugar: Véase punto 1, Negociado de Contratación Administrativa.

b) Fecha límite de obtención de documentos e información: 2 días antes fin recepción de ofertas.

7. Requisitos específicos del contratista.

a) Clasificación: No se requiere.

b) Otros requisitos: Documentación señalada en el apartado c) del artículo 16.1, y el apartado d) del artículo 19 de la Ley 13/95, de Contratos de las Administraciones Públicas, modificada por Ley 53/1999.

8. Presentación de las ofertas.

a) Fecha límite de presentación: Antes de las 13 horas del decimotercer día natural desde el siguiente al de la publicación en BOJA. (Si el final de plazo coincidiera con sábado o inhábil, se trasladará al siguiente día distinto a los anteriores.)

b) Documentación a presentar: Ver Pliego de Cláusulas Administrativas Particulares.

c) Lugar de presentación: Véase punto 1, Registro General.

d) Plazo durante el cual el licitador está obligado a mantener la oferta: Tres meses a partir de la fecha de apertura de las proposiciones. (Artículo 90 Ley 13/1995, modificada por Ley 53/1999.)

e) Admisión de variantes de carácter técnico: No.

9. Apertura de las ofertas.

a) Forma: Acto público.

b) Lugar: Véase punto 1, Sala de Juntas.

c) Fecha y hora: A las 12 horas del decimocuarto día natural después del indicado en 8.a). (Si la fecha coincidiera con sábado o inhábil, se trasladará al siguiente día distinto a los anteriores.)

10. Otras informaciones.

a) Modalidades de financiación y pago: Abonos a buena cuenta.

b) Forma jurídica de uniones de empresarios: Se ajustará a los requisitos previstos en los artículos 24 y 32 de la Ley 13/1995, modificada por Ley 53/1999.

c) Plazo de subsanación: Tres días antes de la fecha y en el lugar indicado en el punto 9, se harán públicos en el tablón de anuncios los defectos subsanables observados en la documentación.

11. Gastos de anuncios: El importe de los anuncios, tanto oficiales como de prensa, serán de cuenta del adjudicatario.

Almería, 16 de junio de 2000.- La Delegada, María Isabel Salinas García.

CONSEJERIA DE ASUNTOS SOCIALES

RESOLUCION de 20 de junio de 2000, de la Delegación Provincial de Jaén, de corrección de errores de la de 2 de junio de 2000, por la que se anunciaba concurso público abierto para el mantenimiento de ascensores de la Residencia Mixta de Pensionistas de Linares (Jaén). (PD. 1672/2000).

Advertido error en el texto de la Resolución de fecha 2 de junio de 2000, de esta Delegación Provincial de Asuntos Sociales, publicada en BOJA núm. 70, de 17 de junio, página 9.268, se transcribe a continuación la oportuna rectificación, de conformidad con el art. 93 del Reglamento General de Contratación del Estado.

En la página 9.268, en el punto 2 «Plazo de ejecución», donde dice:

Plazo de ejecución: Un año

Debe decir:

Plazo de ejecución: Dos años.

En la misma página, en el punto 9 «Fecha, lugar y hora de dicha apertura», donde dice:

La apertura de proposiciones se realizará a las once horas del decimotercer día posterior al de finalización del plazo de presentación de ofertas.

Debe decir:

La apertura de proposiciones se realizará a las once horas del décimo día posterior al de finalización del plazo de presentación de ofertas.

Por ello, de conformidad con el artículo anteriormente citado, el cómputo para el plazo de presentación de ofertas será hasta las once horas del decimoquinto día posterior al de la publicación del presente anuncio. La apertura de proposiciones se realizará a las once horas del décimo día posterior al de finalización del plazo de presentación de ofertas, en las dependencias de esta Delegación Provincial, sita en Paseo de la Estación, 19-5.ª planta.

Jaén, 20 de junio de 2000.- La Delegada, Mercedes Fernández Olivares.

RESOLUCION de 20 de junio de 2000, de la Delegación Provincial de Jaén, por la que se anuncia concurso público abierto para la adjudicación del Servicio de Hostelería (Turismo Social 2000). Expte. 6AS/2000. (PD. 1685/2000).

La Delegación Provincial de Asuntos Sociales, en virtud de las atribuciones que le confiere el Decreto 396/96, de 2 de agosto (BOJA núm. 90, de 6 de agosto), ha resuelto hacer público lo siguiente:

La Delegación Provincial de Asuntos Sociales, con sede social en Paseo de la Estación, núm. 19, 5.ª planta, Jaén, 23071, con número de teléfono 953/01.30.84, y de telefax 953/01.31.18, en cumplimiento de la normativa vigente en materia de Contratación Administrativa, hace pública la contratación mediante concurso público abierto del Servicio de Hostelería (Turismo Social 2000), Expte. 6CAS/2000.

1. Tipo máximo de licitación: 4.290.000 ptas., euros 25.783,41 (IVA incluido).

2. Plazo de ejecución: Entre los meses de septiembre y noviembre de 2000.

3. Exposición del expediente y obtención de los documentos pertinentes: Los Pliegos de Cláusulas Administrativas Particulares y Pliegos de Prescripciones Técnicas del expediente estarán a disposición de los interesados en la sede de la Delegación Provincial de Asuntos Sociales, Paseo de la Estación, 19, 5.ª planta, de nueve a catorce horas, durante el plazo de presentación de proposiciones.

4. Forma Jurídica que deberá asumir la Agrupación de Contratistas (en su caso): Agrupación de empresarios obligados solidariamente ante la Administración con representante o Aporadoado único con poder bastanteado por el Gabinete Jurídico de Presidencia de la Junta de Andalucía.

5. Fecha límite de recepción de ofertas: Hasta las once horas del decimoquinto día posterior al de la publicación del presente anuncio.

6. Dirección a la que deben remitirse: Dirección y Servicio indicados en el punto 3.

7. Subsanción de la documentación: La Mesa de Contratación calificará los documentos administrativos presentados en tiempo y forma, y publicará en el tablón de anuncios de la Delegación Provincial el resultado de las mismas, a fin de que los licitadores conozcan y subsanen, dentro del plazo que se indique, los defectos materiales observados en la documentación que haya sido presentada.

8. Personas admitidas a la apertura de las ofertas: Representantes legales con poder legítimo.

9. Fecha, lugar y hora de dicha apertura: La apertura de proposiciones se realizará a las once horas del decimotercer día posterior al de finalización del plazo de presentación ofertas.

10. Garantía provisional: No se exige.

11. Clasificación requerida: No se exige.

12. Modalidad de pago: Pagos parciales.

13. Documentación exigida: La indicada en la cláusula novena del Pliego de Cláusulas Administrativas Particulares.

14. Las proposiciones deberán ajustarse al modelo de las mismas que figuran como Anexo en el Pliego de Cláusulas Administrativas Particulares.

Los gastos de inserción del presente anuncio, y cuantos origine esta licitación serán por cuenta del adjudicatario.

Jaén, 20 de junio de 2000.- La Delegada, Mercedes Fernández-Olivares.

b) Procedimiento: Abierto.

c) Forma: Subasta.

4. Presupuesto base de licitación. Importe total: 35.242.918 pesetas.

5. Garantías. Provisional: 2% del presupuesto base de licitación.

6. Obtención de documentación e información.

a) Entidad: Universidad Pablo de Olavide.

b) Domicilio: Carretera de Utrera, kilómetro 1.

c) Localidad y código postal: Sevilla, 41013.

d) Teléfono: 95/434.92.14.

e) Telefax: 95/434.92.04.

f) Fecha límite de obtención de documentos e información: Durante el plazo de presentación de ofertas.

g) <http://www.upo.es/serv/otros/pliego15.htm>.

7. Requisitos específicos del contratista.

a) Clasificación: Grupo «C» (completo), Categoría «C».

b) Otros requisitos: Ver Pliego.

8. Presentación de las ofertas o de las solicitudes de participación.

a) Fecha límite de presentación: Trece días naturales, a partir del siguiente a esta publicación.

b) Documentación a presentar: Ver Pliego.

c) Lugar de presentación: Registro General.

1.ª Entidad: Universidad Pablo de Olavide.

2.ª Domicilio: Carretera de Utrera, kilómetro 1.

3.ª Localidad y código postal: Sevilla, 41013.

d) Plazo durante el cual el licitador estará obligado a mantener su oferta: Tres meses.

e) Admisión de variantes: No se admiten.

9. Apertura de las ofertas.

a) Entidad: Universidad Pablo de Olavide.

b) Domicilio: Carretera de Utrera, kilómetro 1.

c) Localidad: Sevilla.

d) Fecha: Al quinto día hábil, a partir del siguiente al de finalización de presentación de ofertas (si fuera sábado, se trasladaría al siguiente día hábil).

e) Hora: 9,30 horas.

10. Otras informaciones: Si el último día de presentación de ofertas fuera inhábil, se ampliaría el plazo al siguiente día hábil.

11. Gastos de anuncios: Por cuenta del adjudicatario.

Sevilla, 16 de junio de 2000.- La Rectora, Presidenta de la Comisión Gestora, Rosario Valpuesta Fernández.

ANUNCIO de la Universidad de Huelva, por la que se hace pública la adjudicación definitiva de un contrato de obras.

De conformidad con lo dispuesto en el artículo 94.2 de la Ley de Contratos de las Administraciones Públicas, se hace pública la adjudicación del contrato de obras que a continuación se indica:

1. Entidad adjudicadora.

a) Organismo: Universidad de Huelva.

b) Dependencia que tramita el expediente: Sección de Contratación.

c) Número de expediente: O/20/99.

2. Objeto del contrato.

a) Tipo de contrato: Obras.

b) Descripción del objeto: Proyecto y obra de Edificio de Aulas de Informática en el Campus Universitario del Carmen de la Universidad de Huelva.

c) Boletín o diario y fecha de publicación del anuncio de licitación: Boletín Oficial de la Junta de Andalucía núm. 2, de fecha 8 de enero de 2000.

UNIVERSIDADES

RESOLUCION de 16 de junio de 2000, de la Universidad Pablo de Olavide, por la que se convoca subasta de obras. (PP. 1695/2000).

1. Entidad adjudicadora.

a) Organismo: Universidad Pablo de Olavide.

b) Dependencia que tramita el expediente: Unidad de Rentas y Patrimonio.

c) Número de expediente: OB.9/2000.

2. Objeto del contrato.

a) Descripción del objeto: Obras de adaptación de la planta baja del Edificio José Cadalso Vázquez, núm. 16.

b) Número de unidades a entregar: Ver Pliego.

c) División por lotes y número: Lote único.

d) Lugar de ejecución: Edificio José Cadalso Vázquez, del Campus de la Universidad Pablo de Olavide.

e) Plazo de ejecución: 3 meses.

3. Tramitación, procedimiento y forma de adjudicación.

a) Tramitación: Urgente.

3. Tramitación, procedimiento y forma de adjudicación.
 - a) Tramitación: Ordinaria.
 - b) Procedimiento: Abierto.
 - c) Forma: Concurso.
4. Presupuesto base de licitación. Importe total: 120.000.000 de pesetas.
5. Adjudicación.
 - a) Fecha: 27 de abril de 2000.
 - b) Contratista: Cartuja I, S.A.
 - c) Nacionalidad: Española.
 - d) Importe de adjudicación: 119.956.006 pesetas.

Huelva, 19 de mayo de 2000.- El Rector, Antonio Ramírez de Verger Jaén.

CORRECCION de errores de la Resolución de 24 de marzo de 2000, de la Universidad Internacional de Andalucía, por la que se acuerda hacer público concurso para la adjudicación de obras con aportación de proyecto. (PP. 1524/2000).

Advertido error en la inserción de la Resolución de 24 de marzo de 2000, de la Universidad Internacional de Andalucía, por la que se acuerda hacer público concurso para la adjudicación de obras con aportación de proyecto, publicada en el «Boletín Oficial de la Junta de Andalucía» número 50, de fecha 29 de abril de 2000, se transcribe a continuación la oportuna rectificación:

En el punto 7, apartado a), donde dice: «Clasificación: C-4-d», debe decir: «Clasificación: C-4-f».

Sevilla, 5 de junio de 2000

AYUNTAMIENTO DE SANLUCAR DE BARRAMEDA (CADIZ)

ANUNCIO de la Gerencia Municipal de Urbanismo. (PP. 1525/2000).

Concurso de iniciativas para la constitución de una Sociedad Mixta, de naturaleza mercantil, para la construcción y explotación de un Balneario en la ciudad de Sanlúcar de Barrameda, según acuerdo del Excmo. Ayuntamiento Pleno adoptado en sesión ordinaria el pasado 30 de septiembre de 1999, al particular Asunto Tercero del Orden del Día, y, asimismo, acuerdo plenario, de fecha 27 de abril de 2000, relativo a la Aprobación Definitiva del Expediente de Municipalización del Servicio Público Local de Balneario.

1. Entidad adjudicadora.
 - a) Organismo: Excmo. Ayuntamiento de Sanlúcar de Barrameda.
 - b) Dependencia: Departamento de Secretaría de la GMU (Sección Contratación).
 - c) Número de Expediente: 533/99.
2. Objeto del contrato.
 - a) Tramitación: Ordinaria.
 - b) Procedimiento: Abierto.
 - c) Forma: Concurso.
3. Garantía provisional: 12.740.000 pesetas (76.568,94 euros).
4. Garantía definitiva: 25.480.000 pesetas (153.137,88 euros).
5. Obtención de documentación.
 - a) Entidad: Gerencia Municipal de Urbanismo (Departamento de Secretaría-Sección Contratación).
 - b) Domicilio: Calle Baños, núm. 8.

- c) Localidad y Código Postal: Sanlúcar de Barrameda, 11540.

- d) Teléfono: 956/38.15.35.
- e) Telefax: 956/38.23.50.
- f) Fecha límite de obtención de documentos e información: Veintiséis (26) días naturales, contados a partir de la publicación en el Boletín Oficial de la Junta de Andalucía.

6. Presentación de ofertas o de las solicitudes de participación.

- a) Fecha límite de presentación: Veintiséis (26) días naturales, contados a partir de la publicación en el Boletín Oficial de la Junta de Andalucía.

- b) Documentos que integrarán las ofertas:

- Sobre núm. 1. «Documentación General».
- Sobre núm. 2. «Documentación Técnica».
- Sobre núm. 3. «Documentación Económica».

- c) Lugar de presentación:

Entidad: Gerencia Municipal de Urbanismo (Departamento de Secretaría-Sección Contratación).

Domicilio: Calle Baños, núm. 8.

Localidad y Código Postal: Sanlúcar de Barrameda, 11540.

7. Apertura de las ofertas.

- a) Entidad: Gerencia Municipal de Urbanismo.
- b) Domicilio: Calle Baños, núm. 8.
- c) Localidad: Sanlúcar de Barrameda.
- d) Fecha: Quinto (5.º) día hábil posterior al término del plazo de presentación de proposiciones.
- e) Hora: 12 horas.

8. Gastos de anuncios: Serán abonados por la entidad que resulte adjudicataria del concurso.

Sanlúcar de Barrameda, 1 de junio de 2000.- El Alcalde-Presidente, P.A., El Vicepresidente, Antonio Prats Rivero.

ANUNCIO de la Gerencia Municipal de Urbanismo. (PP. 1526/2000).

Concurso de iniciativas para la constitución de una Sociedad Mixta, de naturaleza mercantil, para la construcción y explotación de un Cementerio en la ciudad de Sanlúcar de Barrameda, según acuerdo del Excmo. Ayuntamiento Pleno adoptado en sesión ordinaria el pasado 27 de abril de 2000, al particular Asunto Quinto del Orden del Día, y acuerdo de la misma fecha (Asunto Cuarto) relativo a la Aprobación Definitiva del Expediente de Municipalización del Servicio Público Local de Cementerio y demás servicios funerarios.

1. Entidad adjudicadora.
 - a) Organismo: Excmo. Ayuntamiento de Sanlúcar de Barrameda.
 - b) Dependencia: Departamento de Secretaría de la GMU (Sección Contratación).
 - c) Número de Expediente: 533/99.
2. Objeto del contrato.
 - a) Tramitación: Ordinaria.
 - b) Procedimiento: Abierto.
 - c) Forma: Concurso.
3. Garantía provisional: 14.140.000 pesetas (84.983,11 euros).
4. Garantía definitiva: 28.280.000 pesetas (169.966,22 euros).
5. Obtención de documentación.
 - a) Entidad: Gerencia Municipal de Urbanismo (Departamento de Secretaría-Sección Contratación).
 - b) Domicilio: Calle Baños, núm. 8.

c) Localidad y Código Postal: Sanlúcar de Barrameda, 11540.

d) Teléfono: 956/38.15.35.

e) Telefax: 956/38.23.50.

f) Fecha límite de obtención de documentos e información: Veintiséis (26) días naturales, contados a partir de la publicación en el Boletín Oficial de la Junta de Andalucía.

6. Presentación de ofertas o de las solicitudes de participación.

a) Fecha límite de presentación: Veintiséis (26) días naturales, contados a partir de la publicación en el Boletín Oficial de la Junta de Andalucía.

b) Documentos que integrarán las ofertas:

Sobre núm. 1. «Documentación General».

Sobre núm. 2. «Documentación Técnica».

Sobre núm. 3. «Documentación Económica».

c) Lugar de presentación:

Entidad: Gerencia Municipal de Urbanismo (Departamento de Secretaría-Sección Contratación).

Domicilio: Calle Baños, núm. 8.

Localidad y Código Postal: Sanlúcar de Barrameda, 11540.

7. Apertura de las ofertas.

a) Entidad: Gerencia Municipal de Urbanismo.

b) Domicilio: Calle Baños, núm. 8.

c) Localidad: Sanlúcar de Barrameda.

d) Fecha: Quinto (5.º) día hábil posterior al término del plazo de presentación de proposiciones.

e) Hora: 12 horas.

8. Gastos de anuncios: Serán abonados por la entidad que resulte adjudicataria del concurso.

Sanlúcar de Barrameda, 1 de junio de 2000.- El Alcalde-Presidente, P.A., El Vicepresidente, Antonio Prats Rivero.

AYUNTAMIENTO DE ALHAMA DE GRANADA

ANUNCIO. (PP. 1260/2000).

Resolución de 8 de mayo de 2000, por la que se anuncia concurso, mediante procedimiento abierto, para la contratación de la consultoría y asistencia consistente en la elaboración de un proyecto de obra.

Con fecha 27 de abril de 2000, fue aprobado por el Pleno del Ayuntamiento el Pliego de Cláusulas Administrativas Particulares que ha de regir el concurso mediante procedimiento abierto para la contratación de la consultoría y asistencia consistente en la elaboración de un proyecto de obra, el cual se expone al público en las Oficinas de Secretaría, por el plazo de ocho días hábiles, para que puedan presentar reclamaciones, que serán resueltas por el Pleno Municipal, a contar desde el día siguiente a la inserción de este anuncio en el Boletín Oficial de la Junta de Andalucía.

Simultáneamente se anuncia la licitación para adjudicar, por concurso el contrato, si bien, la licitación se aplazará, cuando resulte necesario, en el supuesto de que se formulen reclamaciones contra el citado Pliego.

Objeto. Concurso mediante procedimiento abierto para la consultoría y asistencia consistente en la elaboración de un proyecto de obra para la construcción de un Centro de Educación Infantil y Primaria de 9 unidades (3 + 6), en Alhama de Granada (Granada).

Tipo de licitación: 4.125.000 ptas., IVA incluido.

Plazo de ejecución: Tres meses.

Lugar donde se encuentra de manifiesto el expediente: En Secretaría del Excmo. Ayuntamiento de Alhama de Granada, en horas de 9 a 14 horas, los días laborables, excepto sábados.

Pago del precio resultante de la adjudicación: Con cargo a la aplicación presupuestaria 1.422.227.07 del presupuesto de Gastos del Ayuntamiento de Alhama para el año 2000.

Garantía provisional: 82.500 ptas., equivalente al 2% del tipo de licitación.

Garantía definitiva: 165.000 ptas., equivalente al 4% del tipo de licitación.

Presentación de proposiciones y documentación complementaria: En la Secretaría del Ayuntamiento de Alhama de Granada, durante las horas de 9 a 14 horas, dentro de los 27 días naturales siguientes a la inserción de este anuncio en el Boletín Oficial de la Junta de Andalucía.

Las proposiciones se presentarán ajustadas al modelo que se establece en el Pliego de Cláusulas Particulares que rige la contratación.

Apertura de proposiciones: Tendrá lugar en el Salón de Actos del Excmo. Ayuntamiento de Alhama de Granada, a las 12 horas del quinto día hábil siguiente a aquél en que termine el plazo de presentación de proposiciones, no considerándose hábil, a estos efectos, los sábados.

Alhama de Granada, 8 de mayo de 2000.- El Alcalde, Francisco Escobedo Valenzuela.

AYUNTAMIENTO DE VILLALBA DEL ALCOR (HUELVA)

EDICTO.

Por el que se hace pública la adjudicación de contrato de obras de construcción del edificio del Instituto de Educación Secundaria de Villalba del Alcor efectuada por el Pleno Municipal en sesión extraordinaria celebrada el día 31 de mayo de 2000.

1. Objeto: Construcción del Instituto de Educación Secundaria de Villalba del Alcor.

2. Entidad adjudicadora: Ayuntamiento de Villalba del Alcor (Huelva).

3. Tramitación: Urgente.

4. Procedimiento de adjudicación: Abierto.

5. Forma de adjudicación: Concurso.

6. Presupuesto base de licitación: 269.960.191 pesetas.

7. Importe de adjudicación: 269.933.195 pesetas.

8. Adjudicación: M.C. Construcciones, S.L.

Villalba del Alcor, 6 de junio de 2000.- El Alcalde, Felipe Pérez Pérez.

AYUNTAMIENTO DE SEVILLA

RESOLUCION de 7 de junio de 2000, de la Comisión Ejecutiva de la Gerencia de Urbanismo, por la que se acordó la adjudicación de las obras que se citan. (13/99).

Organismo: Gerencia de Urbanismo.

Dependencia: Sección de Contratación.

Número de expediente: 13/99.

Tipo de contrato: Obra pública.

Descripción del objeto: Consolidación Estructural del Señorío de la Hacienda de Miraflores.

Boletín Oficial y fecha de publicación del anuncio de licitación: Boletín Oficial de la Junta de Andalucía núm. 44, de fecha 13 de abril de 2000.

Tramitación: Ordinaria.

Procedimiento: Abierto.
 Forma: Concurso público.
 Presupuesto base de licitación: 20.392.942 ptas.
 Fecha de adjudicación: 7 de junio de 2000.
 Contratista: Construcciones Sanor, S.A.
 Nacionalidad: Española.
 Importe de adjudicación: 20.258.349 ptas. (121.755,13 euros).

Lo que se hace público de conformidad con lo establecido en el art. 94.2 de la Ley 13/1995, de 18 de mayo, de Contratos de las Administraciones Públicas.

Sevilla, 7 de junio de 2000.- El Secretario de la Gerencia, Venancio Gutiérrez Colomina.

RESOLUCION de 7 de junio de 2000, de la Comisión Ejecutiva de la Gerencia de Urbanismo, por la que se acordó la adjudicación de los trabajos de instalación y retirada de entoldado de las calles comerciales y peatonales del Centro Histórico de Sevilla. (28/00).

Organismo: Gerencia de Urbanismo.
 Dependencia: Sección de Contratación.
 Número de expediente: 28/00.
 Tipo de contrato: Obra pública.

Descripción del objeto: Instalación y retirada de entoldado de las calles comerciales y peatonales del Centro Histórico de Sevilla.

Boletín Oficial y fecha de publicación del anuncio de licitación: Boletín Oficial del Estado núm. 84, de fecha 7 de abril de 2000.

Tramitación: Ordinaria.

Procedimiento: Abierto.

Forma: Concurso público.

Presupuesto base de licitación: 52.000.000 de ptas.

Fecha de adjudicación: 7 de junio de 2000.

Contratista: Tolder, S.A.

Nacionalidad: Española.

Importe de adjudicación: 52.000.000 de ptas. (312.526,29 euros).

Lo que se hace público de conformidad con lo establecido en el art. 94.2 de la Ley 13/1995, de 18 de mayo, de Contratos de las Administraciones Públicas.

Sevilla, 7 de junio de 2000.- El Secretario de la Gerencia, Venancio Gutiérrez Colomina.

RESOLUCION de 7 de junio de 2000, de la Comisión Ejecutiva de la Gerencia de Urbanismo, por la que se acordó la adjudicación de las obras del Proyecto de Urbanización del entorno del aparcamiento subterráneo de la zona del PERI-NO-4, Cisneo Alto. (180/99).

Organismo: Gerencia de Urbanismo.
 Dependencia: Sección de Contratación.
 Número de expediente: 180/99.
 Tipo de contrato: Obra pública.

Descripción del objeto: Urbanización del entorno del aparcamiento subterráneo de la zona del PERI-NO-4, Cisneo Alto.

Boletín Oficial y fecha de publicación del anuncio de licitación: Boletín Oficial de la Junta de Andalucía núm. 24, de fecha 26 de febrero de 2000.

Tramitación: Ordinaria.

Procedimiento: Abierto.

Forma: Concurso público.

Presupuesto base de licitación: 15.154.761 ptas.

Fecha de adjudicación: 7 de junio de 2000.

Contratista: Carmocon, S.A.
 Nacionalidad: Española.
 Importe de adjudicación: 13.608.975 ptas. (81.791,59 euros).

Lo que se hace público de conformidad con lo establecido en el art. 94.2 de la Ley 13/1995, de 18 de mayo, de Contratos de las Administraciones Públicas.

Sevilla, 7 de junio de 2000.- El Secretario de la Gerencia, Venancio Gutiérrez Colomina.

ANUNCIO sobre contratación del suministro de ordenadores personales para diversas dependencias del Ayuntamiento. (PP. 1628/2000).

1. Ayuntamiento de Sevilla.
 - a) Servicio de Informática.
 - b) Expte. 67/2000.
2. a) Lugar de entrega: C/ Arenal, núm. 8.
 b) Plazo de entrega: 30 días desde la notificación.
3. a) Tramitación: Urgente.
 b) Procedimiento: Abierto.
- c) Forma: Concurso.
4. Presupuesto base de licitación.
 a) Importe total: 17.000.000 de ptas.
5. Garantías.
 a) Provisionales: 340.000 ptas.
6. Obtención de documentación.
 a) Servicio de Informática, C/ Arenal, núm. 8, Sevilla, 41001. Teléf.: 95/459.05.16 y Fax: 95/459.05.01.
 b) La documentación se facilitará durante el plazo de presentación de ofertas.
7. Presentación de ofertas.
 a) Plazo: 13 días naturales a contar del siguiente de la publicación de este anuncio en el BOJA.
 b) Los documentos a presentar se encuentran detallados en los pliegos de condiciones.
 c) Lugar: Registro General del Ayto., C/ Pajaritos, núm. 14, Sevilla, de 9,30 a 13,30 horas.
8. Apertura de las ofertas.
 a) Ayuntamiento de Sevilla. Plaza Nueva, s/n.
 b) A las 12,00 horas del quinto día natural siguiente al de la finalización del plazo de presentación de ofertas.
9. Los gastos de publicación serán de cuenta de los adjudicatarios.

Sevilla, 13 de junio de 2000.- El Secretario General.

EMPRESA PUBLICA HOSPITAL DE PONIENTE

RESOLUCION de 15 de mayo de 2000, por la que se convoca concurso público para la contratación de suministro de material de anestesia. (Expte. CP 18/00). (PD. 1686/2000).

1. Entidad adjudicadora.
 - a) Organismo: Empresa Pública Hospital de Poniente. El Ejido (Almería).
 - b) Dependencia que tramita el expediente: Dirección Financiera.
 - c) Número de expediente: CP 18/00.
2. Objeto del contrato.
 - a) Descripción del objeto: Material de Anestesia.
 - b) División en lotes y número: Sí.
 - c) Lugar de ejecución: Hospital de Poniente. El Ejido (Almería).
 - d) Plazo de ejecución: Hasta 31.12.2001.

3. Tramitación, procedimiento y forma de adjudicación.
 - a) Tramitación: Ordinaria.
 - b) Procedimiento: Abierto.
 - c) Forma: Concurso.
4. Presupuesto base de licitación (importe total): 27.332.834 ptas. (164.273,640 euros).
5. Garantía provisional: Exenta.
6. Obtención de documentación e información.
 - a) Entidad: Empresa Pública Hospital de Poniente.
 - b) Domicilio: Carretera de Almerimar, s/n.
 - c) Localidad y Código Postal: El Ejido (Almería), 04700.
 - d) Teléfono: 950/57.20.20.
 - e) Telefax: 950/57.07.02.
 - f) Fecha límite de obtención de documentos e información: El día anterior al del final del plazo para presentar proposiciones.
7. Requisitos específicos del contratista: Según pliegos.
8. Admisión de variantes: No.
9. Presentación de las ofertas o de las solicitudes de participación.
 - a) Fecha límite de presentación: Quince días, a partir del siguiente a la fecha de la publicación del anuncio, a las 14,00 horas.
 - b) Documentación a presentar: La que se determina en los Pliegos de Cláusulas Administrativas Particulares.
 - c) Lugar de presentación: En el Registro General del Hospital.
 - d) Plazo durante el cual el licitador estará obligado a mantener su oferta (concurso): Tres meses.
10. Apertura de las ofertas: Tendrá lugar en la Sala de Juntas del Hospital de Poniente, en la fecha y hora que se anunciará, con setenta y dos horas de antelación, en el tablón de anuncios del Centro.
11. Gastos de publicación: Por cuenta de los adjudicatarios.

El Ejido, 15 de mayo de 2000.- El Director Gerente, Manuel Huerta Almendro.

RESOLUCION de 15 de mayo de 2000, por la que se convoca concurso público de suministros. (CP 21/00). (PD. 1687/2000).

1. Entidad adjudicadora.
 - a) Organismo: Empresa Pública Hospital de Poniente. El Ejido (Almería).
 - b) Dependencia que tramita el expediente: Dirección Financiera.

- c) Número de expediente: CP 21/00.
2. Objeto del contrato.
 - a) Descripción del objeto: Suministro Suturas Manuales.
 - b) División en lotes y número: Sí, según pliegos.
 - c) Lugar de ejecución: Hospital de Poniente. El Ejido (Almería).
 - d) Plazo de ejecución: Hasta 31.12.00.
3. Tramitación, procedimiento y forma de adjudicación.
 - a) Tramitación: Ordinaria.
 - b) Procedimiento: Abierto.
 - c) Forma: Concurso.
4. Presupuesto base de licitación: 33.099.583 ptas. (18.932,500 euros).
5. Garantía provisional: Exenta, de conformidad con el art. 36 de la LCAP.
6. Obtención de documentación e información.
 - a) Entidad: Empresa Pública Hospital de Poniente.
 - b) Domicilio: Carretera de Almerimar, s/n.
 - c) Localidad y Código Postal: El Ejido (Almería), 04700.
 - d) Teléfono: 950/57.20.20.
 - e) Telefax :950/57.07.02.
 - f) Fecha límite de obtención de documentos e información: El día anterior al del final del plazo para presentar proposiciones.
7. Requisitos específicos del contratista: Según pliegos.
8. Admisión de variantes: No.
9. Presentación de las ofertas o de las solicitudes de participación.
 - a) Fecha límite de presentación: Quince días, contados a partir del día siguiente a la fecha de la publicación del anuncio, a las 14,00 h.
 - b) Documentación a presentar. La que se determina en los Pliegos de Cláusulas Administrativas Particulares.
 - c) Lugar de presentación: En el Registro General del Hospital.
 - d) Plazo durante el cual el licitador estará obligado a mantener su oferta (concurso): Tres meses.
10. Apertura de las ofertas: Tendrá lugar en la Sala de Juntas del Hospital de Poniente, en la fecha y hora que se anunciará, con setenta y dos horas de antelación, en el tablón de anuncios del Centro.
11. Gastos de publicación: Por cuenta de los adjudicatarios.

El Ejido, 15 de mayo de 2000.- El Director Gerente, Manuel Huerta Almendro.

5.2. Otros anuncios

CONSEJERIA DE TRABAJO E INDUSTRIA

ANUNCIO de la Delegación Provincial de Sevilla, de inicio de expediente para la declaración de la condición de mineral de determinadas aguas. (PP. 1293/2000).

Anuncio de la Delegación Provincial de la Consejería de Trabajo e Industria, en Sevilla, del inicio de expediente para la Declaración de la Condición de Mineral de las Aguas correspondientes al sondeo de captación núm. 504, situado en la finca «Las Palomas», en el t.m. de Osuna (Sevilla).

La Delegada Provincial de Trabajo e Industria hace saber que ha sido iniciado el expediente para la declaración de la condición de mineral de las aguas que se indican a continuación:

Sondeo de captación «Las Palomas» núm. 504, propiedad de Segura y Mancha, S.L., para recursos de la Sección B, iniciado por Segura y Mancha, S.L., situado al suroeste de la población de Osuna (Sevilla), en el paraje «Mesada de las Palomas», identificado dentro del Polígono 58 del t.m. de Osuna. La profundidad del sondeo es de 81 m y el diámetro 180 mm. El caudal obtenido, realizado el aforo, es de 18-20 l/seg. El acuífero está situado en formaciones alóctonas pertenecientes al triásico.

Lo que se hace público, de conformidad con lo establecido en el art. 39 del Reglamento General para el Régimen de la Minería, de 25 de agosto de 1978.

Sevilla, 24 de abril de 2000.- La Delegada, M.^ª José Fernández Muñoz.

CONSEJERIA DE OBRAS PUBLICAS Y TRANSPORTES

RESOLUCION de 12 de junio de 2000, de la Delegación Provincial de Cádiz, por la que se señala fecha para el levantamiento de actas previas a la ocupación de las obras del proyecto clave 1-CA-1086 Autovía A-381, de Jerez de la Frontera a Los Barrios. Tramo IV.

La Dirección General Carreteras de la Consejería Obras Públicas y Transportes, en fecha 19.1.00, ordenó la iniciación del expediente de expropiación forzosa de los bienes y derechos necesarios para la ejecución de las obras del proyecto clave 1-CA-1086 «Autovía A-381 de Jerez de la Frontera a Los Barrios Tramo IV».

El citado proyecto fue aprobado por el Director General de Carreteras de la Consejería de Obras Públicas y Transportes -P.D. Orden de 22 de septiembre de 1995- con fecha 28.6.99, llevando implícita esta aprobación la declaración de utilidad pública y la necesidad de ocupación de los bienes y adquisición de derechos correspondientes, de conformidad con lo dispuesto en el art. 8 de la Ley 25/1988, de 29 de julio, de Carreteras, habiéndose declarado de urgencia la ocupación de los bienes y derechos afectados por el referido proyecto, a efectos de

aplicación del procedimiento que regula los arts. 52 de la Ley de Expropiación Forzosa y 56 y siguientes de su Reglamento, por acuerdo del Consejo de Gobierno de la Junta de Andalucía de fecha 31.1.00.

En consecuencia, y de conformidad con lo dispuesto en el párrafo 2.º del art. 52 de la Ley de Expropiación Forzosa, se hace saber a los afectados de las fincas que se relacionan que deberán personarse en el Ayuntamiento que en Anexo se indica, en la fecha y hora, asimismo, relacionadas, para, sin perjuicio de trasladarse al terreno, intervenir en el levantamiento del acta previa a la ocupación de su finca, advirtiéndole que en dicho acto podrá hacer uso de los derechos que al efecto determina el mencionado art. 52 en su párrafo 3.º, como también, que deberán aportar a dicho acto los documentos acreditativos de sus derechos y el último recibo del Impuesto sobre Bienes Inmuebles.

Los interesados, así como las personas que, siendo titulares de algún derecho o intereses económicos directos, sobre los bienes afectados, podrán formular por escrito ante esta Delegación Provincial hasta el día señalado para el levantamiento de las actas previas, alegaciones a los solos efectos de subsanar posibles errores y omisiones que se hayan podido padecer.

RELACION QUE SE CITA

DIA	HORA	FINCA	PROPIETARIOS/ARRENDATARIOS	EXPROPIACION M2
20/06/00	10.20	26	AGROPECUARIA LARIOS, S.A	23.192
		53	AGROPECUARIA LARIOS, S.A	19.616
		54	AGROPECUARIA LARIOS, S.A	30.413
	10.20	32	LA PALMOSILLA, S.A.	4.801
		33	LA PALMOSILLA, S.A.	3.524
		44	LA PALMOSILLA, S.A.	1.829
		46	LA PALMOSILLA, S.A.	48.755
	11.20	48	D Manuel Garcia Bohorquez y Admones. de MJPAM Herbosan, S.L.	12.068
		49 B	D Manuel Garcia Bohorquez y Admones. de MJPAM Herbosan, S.L.	35.766
		50	D Manuel Garcia Bohorquez y Admones. de MJPAM Herbosan, S.L.	24.548
	11.40	47	LA PALMOSILLA, S.A	D ^a Arrendaticio s/22.356
		49	LA PALMOSILLA, S.A.	D ^a Arrendaticio s/42.285
	12.20	48	EXPL. AGR. LA GARBOSA C.B	D ^a Arrendaticio s/12.068
		49 B	EXPL. AGR. LA GARBOSA C.B	D ^a Arrendaticio s/35.756
		50	EXPL. AGR. LA GARBOSA C.B	D ^a Arrendaticio s/24.548
	16.00	27	D ^a Ana Richearte Richearte	132
		28	D ^a Ana Richearte Richearte	7.083
	16.00	56	D. Juan Cordoba Camdón y D. Bartolomé Prado Mariscal	5.794

DIA	HORA	FINCA	PROPIETARIOS/ARRENDATARIOS	EXPROPIACION M2
29/06/00	10.20	12	D Eusebio San Martín Paz	19.565
	10.40	47	D ^a M ^a Isabel Puelles Gonzalez de Aguilar	22.356
		49	D ^a M ^a Isabel Puelles Gonzalez de Aguilar	42.285
	11.20	56	D Manuel Vazquez Fernandez	15.119
		57	D Manuel Vazquez Fernandez	1.045
		59	D Manuel Vazquez Fernandez	120.445

DIA	HORA	FINCA	PROPIETARIOS/ARRENDATARIOS	EXPROPIACION M2
4/07/00	10.20	29	D Bartolome Fernandez Gallego	13.459
	10.20	30	D Pedro Benitez Barroso	12.720
	10.40	52	D Juan Ruiz Rios	5.886
	10.40	62	C.B. Hnos Vagleno Sánchez	11.029
	11.00	60	D ^a M ^a Lourdes Sánchez Gallego y Hnos	22.886
		61	D ^a M ^a Lourdes Sánchez Gallego y Hnos	22.596
	11.00	35 V	Ilerrnidad de N ^o 5 ^a de los Santos	-
	11.20	57 V	Ayuntamiento de Alcalá de los Gazules	-

DIA	HORA	FINCA	PROPIETARIOS/ARRENDATARIOS	EXPROPIACION M2
26/06/00	10.20	3	D Manuel y D. Andrés Gómez Fernández	62.111
		4	D Manuel y D. Andrés Gómez Fernández	14.340
		6	D Manuel y D. Andrés Gómez Fernández	5.279
		7	D Manuel y D. Andrés Gómez Fernández	23.961
	10.20	4 B	D José y D. Gregorio Quesada Contreras	7.372
		5	D José y D. Gregorio Quesada Contreras	129
		7 B	D José y D. Gregorio Quesada Contreras	6.007
		9	D José y D. Gregorio Quesada Contreras	6.159
		21	D José y D. Gregorio Quesada Contreras	1.187
	11.40	1	D Manuel y D. Andrés Gómez Fernández y Hdos. de Ana M ^a Anselmo Balestrino	3.714
	12.00	14	D ^a Rufina Ayala Pomar	52.283
		22	D ^a Rufina Ayala Pomar	23.516
		23	D ^a Rufina Ayala Pomar	9.320
	12.00	2	Hdos de D ^a Ana M ^a Balestrino Anselmo	83.073
	12.20	2	D ^a Calaina Pérez Morales	D ^a Arrendaticio s/63.073
	16.00	11	D ^a M ^a Francisca Puelles Puelles	4.435
	16.00	18 D	D ^a M ^a Francisca Puelles Puelles	864
		42	D ^a Juana Puelles Diaz y Hdos. de D. Francisco Puelles Diaz	1.080
		45	D ^a Juana Puelles Diaz y otros	6.612

DIA	HORA	FINCA	PROPIETARIOS/ARRENDATARIOS	EXPROPIACION M2
27/06/00	10.20	15	D ^a Ana M ^a Gil Moreno	37.699
		35	D ^a Ana M ^a Gil Moreno	3.363
	10.20	18 B	D Antonia Rodriguez Benitez	3.479
	10.40	19	D ^a Antonia Rodriguez Benitez y D. Antonio, D ^a Inmaculada y D ^a Amparo Martín Rodriguez	211
	11.00	20	D. Antonio, D ^a Inmaculada y D ^a Amparo Martín Rodriguez	3.822
	11.00	38	D. Francisco Toscano Sánchez	25.540
	11.20	18 C	D. Jose Ramón Gallardo Jiménez	5.028
	11.20	25	HOSTELERIA ALCALAINA, S.C.A.	28.967
	11.40	31	D Manuel, D. Antonio, D ^a María D. Pedro, D. Cristóbal, D. Francisco, D ^a Rosario y D. Desiderio Delgado Fernández	3.333
		52 B	D Manuel, D. Antonio, D ^a María D. Pedro, D. Cristóbal, D. Francisco, D ^a Rosario y D. Desiderio Delgado Fernández	773
	11.40	24	D Juan Francisco, D ^a M ^a Pilar y D. Genaro José Camacho Romero	29.556
		51	D Juan Francisco, D ^a M ^a Pilar y D. Genaro José Camacho Romero	11.666
	12.20	39-40-41	D Diego Romero Gallego	100.823
		40 B	EL TRAVIESO, S.A.	10.000
	16.00	10	D ^a M ^a Angeles Puelles Gonzalez de Aguilar	23.592
		13-18	D ^a M ^a Angeles Puelles Gonzalez de Aguilar	8.004
	16.00	16	D ^a Silvia Marquez Valencia	17.059
	16.20	17	D ^a Andres Marquez Valencia	3.681

Cádiz, 12 de junio de 2000.- El Delegado, José J. de Mier Guerra.

AYUNTAMIENTO DE BERJA (ALMERIA)

ANUNCIO. (PP. 1445/2000).

Resolución de 14 de marzo de 2000, del Ayuntamiento de Berja (Almería), por la que se hace público el nombramiento de un Administrativo de Administración General.

En cumplimiento de lo dispuesto en el artículo 25 del Real Decreto 364/1995, de 10 de marzo, se hace público que por Resolución de la Alcaldía de 14 de marzo de 2000, a propuesta del Tribunal Calificador, ha sido nombrada funcionaria de carrera de la Escala de Administración General, Subescala Administrativa, la siguiente persona:

Doña María del Carmen Rueda Capel, con DNI 27.517.532-X.

Berja, 19 de mayo de 2000.- El Alcalde, Manuel Ceba Pleguezuelos.

ANUNCIO. (PP. 1446/2000).

Resolución de 21 de enero de 2000, del Ayuntamiento de Berja (Almería), por la que se hace público el nombramiento de un Operario Conductor de Servicios Especiales.

En cumplimiento de lo dispuesto en el artículo 25 del Real Decreto 364/1995, de 10 de marzo, se hace público que por Resolución de la Alcaldía de 21 de enero de 2000, a propuesta del Tribunal Calificador, ha sido nombrado funcionario de carrera de la Escala de Administración Especial, Subescala Servicios Especiales, clase personal de oficios, denominación Operario Conductor, la siguiente persona:

Don José Enrique Marín Barrionuevo, con DNI 18.108.325-B.

Berja, 19 de mayo de 2000.- El Alcalde, Manuel Ceba Pleguezuelos.

ANUNCIO. (PP. 1447/2000).

Resolución de 2 de febrero de 2000, del Ayuntamiento de Berja (Almería), por la que se hace público el nombramiento de un Cabo de la Policía Local.

En cumplimiento de lo dispuesto en el artículo 25 del Real Decreto 364/1995, de 10 de marzo, se hace público que por Resolución de la Alcaldía de 2 de febrero de 2000, a propuesta del Tribunal Calificador, y una vez superado el período de prácticas en la Escuela de Seguridad Pública de Andalucía, ha sido nombrado funcionario de carrera de la Escala de Administración Especial, Subescala Servicios Especiales, clase Cabo de la Policía Local, la siguiente persona:

Don Vicente Ortega Herrera, con DNI 08.908.580-J.

Berja, 19 de mayo de 2000.- El Alcalde, Manuel Ceba Pleguezuelos.

AYUNTAMIENTO DE JEREZ DE LA FRONTERA (CADIZ)

ANUNCIO. (PP. 1622/2000).

El Excmo. Ayuntamiento Pleno, en sesión celebrada el día 26 de mayo de 2000, acordó aprobar inicialmente el expediente de «Modificación Puntual núm. 11 del Plan General Municipal de Ordenación de Jerez de la Frontera».

Lo que se hace público, de conformidad con lo dispuesto en el art. 114 TRLS, a fin de que todos los interesados puedan examinar, en la sede de esta GMU, sita en Plaza del Arenal, Edificio Los Arcos, la documentación, y presentar las sugerencias, alternativas y alegaciones que estimen convenientes durante el plazo de un mes, a contar desde el día siguiente en el que aparezca publicado el presente acuerdo, tanto en

el Boletín Oficial de la Provincia como en el Boletín Oficial de la Junta de Andalucía.

Jerez, 12 de junio de 2000.- El Gerente.

ANUNCIO. (PP. 1623/2000).

Por Resolución de la Alcaldía de fecha 7 de junio de 2000, se acordó aprobar inicialmente el Programa de Actuación Urbanística del Area 7 «Carretera del Calvario-hijuela de Rompecerones» del suelo urbanizable no programado del vigente PGMO.

De conformidad con el art. 114 del R.D. Legislativo 1/92, de 26 de junio, se somete el referido expediente a información pública durante el plazo de un mes, a contar desde el día siguiente a la publicación del presente anuncio, tanto en el Boletín Oficial de la Provincia como en el Boletín Oficial de la Junta de Andalucía, en la sede de la Gerencia Municipal de Urbanismo, sita en Plaza del Arenal, Edificio Los Arcos, pudiendo ser examinado por cuantas personas estén interesadas en ello, y formular dentro del mismo plazo las alegaciones que estimen pertinentes.

Jerez, 12 de junio de 2000.- El Gerente.

AYUNTAMIENTO DE SANLUCAR DE BARRAMEDA (CADIZ)

ANUNCIO de la Gerencia Municipal de Urbanismo. (PP. 1522/2000).

Por el Excmo. Ayuntamiento Pleno, en sesión ordinaria celebrada el 27 de abril de 2000, al particular Asunto Cuarto, del orden del día, se acordó aprobar, con carácter definitivo, el proyecto de prestación del Servicio Público Local de Cementerio y demás Servicios Funerarios, incluyendo dicho proyecto: Memoria de Municipalización, Proyecto de Estatutos, Proyecto del Reglamento del Servicio y Proyecto de Cuadro de Tarifas, todo ello del Servicio Público Local de Cementerio.

Sanlúcar de Barrameda, 1 de junio de 2000.- El Alcalde-Presidente, P.A., El Vicepresidente, Antonio Prats Rivero.

ANUNCIO de la Gerencia Municipal de Urbanismo. (PP. 1527/2000).

Por el Excmo. Ayuntamiento Pleno, en sesión ordinaria celebrada el 27 de abril de 2000, al particular Asunto Tercero, del Orden del Día, se acordó aprobar, con carácter definitivo, el Proyecto de prestación del Servicio Público Local de Balneario, incluyendo dicho Proyecto: Memoria de Municipalización, Proyecto de Estatutos, Proyecto del Reglamento de Servicios y Proyecto de Cuadro de Tarifas, todo ello del Servicio Público Local de Balneario; con las modificaciones introducidas mediante los acuerdos plenarios adoptados con fecha 30 de septiembre y 25 de noviembre de 1999.

Sanlúcar de Barrameda, 1 de junio de 2000.- El Alcalde-Presidente, P.A., El Vicepresidente, Antonio Prats Rivero.

AYUNTAMIENTO DE ALHAMA DE GRANADA

ANUNCIO. (PP. 1115/2000).

Sobre aprobación inicial del Proyecto de Urbanización de la Zona «M» de las Normas Subsidiarias.

El Pleno del Ayuntamiento, en sesión ordinaria celebrada el día 30 de marzo de 2000, aprobó inicialmente el Proyecto de Urbanización que desarrolla el Plan Parcial «M» de las Normas Subsidiarias de Planeamiento de Alhama de Granada, a instancias de «Mirador de Alhama, S.L.».

De conformidad con lo dispuesto en el art. 17.3 de la Ley 1/97, de 18 de junio, por la que se adoptan con carácter

urgente y transitorio disposiciones en materia de Régimen de Suelo y Ordenación Urbana, se somete a información pública por espacio de quince días, a partir del día siguiente a la publicación de presente Anuncio en el Boletín Oficial de la Provincia, para que pueda examinarse y presentar reclamaciones, que serán resueltas por el Pleno Municipal.

De no presentarse ninguna reclamación, el Proyecto de Urbanización será considerado definitivamente aprobado.

Lo que se hace público para general conocimiento.

Alhama de Granada, 17 de abril de 2000.- El Alcalde, Francisco Escobedo Valenzuela.

AYUNTAMIENTO DE VVA. DEL TRABUCO (MALAGA)

ANUNCIO. (PP. 1673/2000).

Aprobado, inicialmente, por Decreto de la Alcaldía núm. 64/2000, de 16.6.2000, el Proyecto de Urbanización de la Unidad de Ejecución UE-7, La Ventilla, promovido por don Juan Cárdenas Pérez.

Dicho expediente se halla expuesto al público, en Secretaría, a información, durante quince días, para que pueda ser examinado y presentar las alegaciones procedentes, conforme dispone el artículo 117 de la Ley 1/1997.

Villanueva del Trabuco, 19 de junio de 2000.- El Alcalde, Antonio Vegas Morales.

EMPRESA PUBLICA DE PUERTOS DE ANDALUCIA

ANUNCIO. (PD. 1654/2000).

Anuncio de Información Pública del Proyecto denominado «Proyecto para la Ampliación Estación de Servicio núm. 21.2.00088, ubicada en el Puerto de El Rompido, Huelva» y «Anexo» del proyecto anterior, presentado por Servicios Náuticos de la Ría del Piedras, S.C.A (SENOIL), para la tramitación de Modificación de la Concesión Administrativa otorgada el 27.4.99, consistente en la ampliación de las instalaciones de la estación de suministro de combustible a embarcaciones existentes en el Puerto de El Rompido, incorporando la prestación del servicio a vehículos, y así como el suministro de gasóleo B para pesqueros.

La Empresa Pública de Puertos de Andalucía, en adelante EPPA, adscrita a la Consejería de Obras Públicas y Transportes de la Junta de Andalucía, ha resuelto iniciar procedimiento

para la modificación de la estación de suministro de combustible a embarcaciones existentes en el Puerto de El Rompido, incorporando la prestación del servicio a vehículos, y gasóleo B para pesqueros, en base a la petición y proyecto presentado.

Esta Entidad, en cumplimiento de lo dispuesto en el art. 63.3 de la Ley 27/92, de Puertos del Estado y de la Marina Mercante, el art. 146.8, art. 156.3 del R.D.1471/89, Reglamento General de Costas, somete a Información Pública el Proyecto denominado «Proyecto para la Ampliación Estación de Servicio núm. 21.2.00088, ubicada en el Puerto de El Rompido, Huelva» y «Anexo» al proyecto anterior, presentado por Servicios Náuticos de la Ría del Piedras, S.C.A (SENOIL).

El plazo de exposición a Información Pública es de 20 días, contados desde el día siguiente al de inserción del presente Anuncio en el «Boletín Oficial de la Junta de Andalucía».

El Proyecto, Anexo y la Memoria de la Información Pública estará disponible a examen durante el plazo de Exposición, de 9,00 a 13,00 horas, días laborables de lunes a viernes, en las oficinas de la Empresa Pública de Puertos de Andalucía del Puerto de Isla Cristina (Huelva) o en la sede de esta Entidad, sita en C/ San Gregorio, núm. 7 (Sevilla, 41004).

Las alegaciones u otras consideraciones que se deseen realizar con el asunto habrán de ser presentadas, dentro del plazo de admisión señalado, en el Registro de la sede central de la Empresa Pública de Puertos de Andalucía, sito en la C/ San Gregorio, núm. 7 (Sevilla, 41004).

Documentación a presentar: Se presentará la documentación que se especifica en la Memoria de la Información Pública que acompaña al proyecto.

Sevilla, 12 de junio de 2000.- El Director Gerente, José Clavero Salvador.

IES ALTO CONQUERO

ANUNCIO de extravío de título de BUP. (PP. 797/2000).

Centro: I.E.S. Alto Conquero.

Se hace público el extravío de título de Bachiller, de don Cristóbal Jiménez Leal, expedido el 20 de junio de 1992.

Cualquier comunicación sobre dicho documento deberá efectuarse ante la Delegación Provincial de la Consejería de Educación y Ciencia de Huelva en el plazo de 30 días.

Huelva, 24 de marzo de 2000.- El Director, Sebastián Caparrós Almendros.

(Continúa en el fascículo 2 de 6)

FRANQUEO CONCERTADO núm. 41/63



SUMARIO

(Continuación del fascículo 1 de 6)

3. Otras disposiciones

PAGINA

CONSEJERIA DE EDUCACION Y CIENCIA

Orden de 14 de junio de 2000, por la que se aprueban las plantillas de los Centros Públicos de Enseñanzas no Universitarias dependientes de la Consejería.

9.842

Número formado por seis fascículos

Jueves, 29 de junio de 2000

Año XXII

Número 74 (2 de 6)

Edita: Servicio de Publicaciones y BOJA
CONSEJERIA DE LA PRESIDENCIA
Secretaría General Técnica.
Dirección: Apartado Oficial Sucursal núm. 11. Bellavista.
41014 SEVILLA
Talleres: Servicio de Publicaciones y BOJA



Teléfono: 95 503 48 00*
Fax: 95 503 48 05
Depósito Legal: SE 410 - 1979
ISSN: 0212 - 5803
Formato: UNE A4

3. Otras disposiciones

CONSEJERIA DE EDUCACION Y CIENCIA

ORDEN de 14 de junio de 2000, por la que se aprueban las plantillas de los Centros Públicos de Enseñanzas no Universitarias dependientes de la Consejería.

La progresiva implantación de las enseñanzas contempladas en la Ley Orgánica 1/1990, de 3 de octubre, de Ordenación General del Sistema Educativo, hace necesario que los recursos humanos de los distintos centros educativos sean objeto de revisión en orden a una mejor adecuación de las plantillas de los diferentes cuerpos docentes a las exigencias y características de las nuevas enseñanzas.

Por otro lado, la progresión hacia la configuración de la Red de centros y enseñanzas que dé respuesta a las necesidades de formación de los ciudadanos andaluces, mediante la creación de nuevos centros, conlleva la definición imprescindible de las referidas plantillas.

Por todo lo anterior, en virtud de las competencias que tengo conferidas,

D I S P O N G O

Primero. Aprobar las plantillas de los Centros Públicos de Enseñanzas no Universitarias dependientes de la Consejería de Educación y Ciencia de la Junta de Andalucía, de acuerdo con la configuración, por cuerpos docentes, que se establece en los siguientes Anexos:

Anexo I. Cuerpo de Maestros.

Anexo II. Cuerpo de Profesores de Enseñanza Secundaria.

Anexo III. Cuerpo de Profesores Técnicos de Formación Profesional.

Anexo IV. Cuerpo de Catedráticos de Música y Artes Escénicas.

Anexo V. Cuerpo de Profesores de Música y Artes Escénicas.

Anexo VI. Cuerpo de Profesores de Escuelas Oficiales de Idiomas.

Anexo VII. Cuerpo de Profesores de Artes Plásticas y Diseño.

Anexo VIII. Cuerpo de Maestros de Taller de Artes Plásticas y Diseño.

Segundo. Contra la presente Orden, que pone fin a la vía administrativa, cabe interponer en el plazo de dos meses, a contar desde el día siguiente a su publicación en el Boletín Oficial de la Junta de Andalucía, recurso contencioso-administrativo ante el Juzgado de lo Contencioso-Administrativo competente, conforme a lo establecido en los artículos 8.2. a), 14 y 46.1 de la Ley 29/1998, de 13 de julio, reguladora de la Jurisdicción Contencioso-Administrativa, o, potestativamente, recurso de reposición ante este órgano en el plazo de un mes, a contar desde el día siguiente a su publicación en el Boletín Oficial de la Junta de Andalucía, de acuerdo con los artículos 107.1, 116 y 117 de la Ley 30/1992, de 26 de noviembre, de Régimen Jurídico de las Administraciones Públicas y del Procedimiento Administrativo Común.

Sevilla, 14 de junio de 2000

CANDIDA MARTINEZ LOPEZ
Consejera de Educación y Ciencia

ANEXO I
Cuerpo : MAESTROS
Plantilla Orgánica

Provincia **ALMERIA****ABLA****04000018-JOAQUÍN TENA SICILIA**

Puesto	Plantilla
00597021-CIENCIAS SOCIALES-GEOGRAFÍA E HISTORIA	1
00597023-MATEMÁTICAS	1
00597025-LENGUA EXTRANJERA-INGLÉS (SECUNDARIA)	1
00597031-EDUCACIÓN INFANTIL	2
00597034-EDUCACIÓN FÍSICA (PRIMARIA)	1
00597035-MÚSICA (PRIMARIA)	1
00597036-EDUCACIÓN ESPECIAL;PEDAGOGÍA TERAPÉUTICA	1
00597038-EDUCACIÓN PRIMARIA	5

ABRUCENA**04000021-ANTONIO RELAÑO**

Puesto	Plantilla
00597021-CIENCIAS SOCIALES-GEOGRAFÍA E HISTORIA	1
00597023-MATEMÁTICAS	1
00597025-LENGUA EXTRANJERA-INGLÉS (SECUNDARIA)	1
00597026-LENGUA EXTRANJERA-FRANCÉS (SECUNDARIA)	1
00597031-EDUCACIÓN INFANTIL	2
00597034-EDUCACIÓN FÍSICA (PRIMARIA)	1
00597035-MÚSICA (PRIMARIA)	1
00597036-EDUCACIÓN ESPECIAL;PEDAGOGÍA TERAPÉUTICA	1
00597038-EDUCACIÓN PRIMARIA	6

ADRA**04000079-SAN NICOLÁS**

Puesto	Plantilla
00597031-EDUCACIÓN INFANTIL	5
00597032-IDIOMA EXTRANJERO-INGLÉS (PRIMARIA)	2
00597034-EDUCACIÓN FÍSICA (PRIMARIA)	1
00597036-EDUCACIÓN ESPECIAL;PEDAGOGÍA TERAPÉUTICA	2
00597037-EDUCACIÓN ESPECIAL. AUDICIÓN Y LENGUAJE	1
00597038-EDUCACIÓN PRIMARIA	15

ADRA**04000080-SAN FERNANDO**

Puesto	Plantilla
00597031-EDUCACIÓN INFANTIL	6
00597032-IDIOMA EXTRANJERO-INGLÉS (PRIMARIA)	2
00597034-EDUCACIÓN FÍSICA (PRIMARIA)	2
00597035-MÚSICA (PRIMARIA)	1
00597036-EDUCACIÓN ESPECIAL;PEDAGOGÍA TERAPÉUTICA	1
00597038-EDUCACIÓN PRIMARIA	16

ADRA**04000092-MARE NOSTRUM**

Puesto	Plantilla
00597031-EDUCACIÓN INFANTIL	6
00597032-IDIOMA EXTRANJERO-INGLÉS (PRIMARIA)	1
00597034-EDUCACIÓN FÍSICA (PRIMARIA)	2
00597035-MÚSICA (PRIMARIA)	1
00597036-EDUCACIÓN ESPECIAL;PEDAGOGÍA TERAPÉUTICA	1
00597038-EDUCACIÓN PRIMARIA	12

ADRA**04000110-I.E.S. ABDERA**

Puesto	Plantilla
00597021-CIENCIAS SOCIALES-GEOGRAFÍA E HISTORIA	1
00597023-MATEMÁTICAS	2
00597024-LENGUA CASTELLANA	1
00597026-LENGUA EXTRANJERA-FRANCÉS (SECUNDARIA)	1
00597029-EDUCACIÓN ESPECIAL	1

ADRA**04000134-I.E.S. GAVIOTA**

Puesto	Plantilla
00597021-CIENCIAS SOCIALES-GEOGRAFÍA E HISTORIA	1
00597023-MATEMÁTICAS	2
00597024-LENGUA CASTELLANA	1
00597025-LENGUA EXTRANJERA-INGLÉS (SECUNDARIA)	1
00597026-LENGUA EXTRANJERA-FRANCÉS (SECUNDARIA)	1

Provincia **ALMERIA****ADRA****04005399-PEDRO MENA**

Puesto	Plantilla
00597031-EDUCACIÓN INFANTIL	3
00597032-IDIOMA EXTRANJERO-INGLÉS (PRIMARIA)	1
00597034-EDUCACIÓN FÍSICA (PRIMARIA)	1
00597035-MÚSICA (PRIMARIA)	1
00597036-EDUCACIÓN ESPECIAL;PEDAGOGÍA TERAPÉUTICA	1
00597038-EDUCACIÓN PRIMARIA	6

ADRA**04602079-ABDERA**

Puesto	Plantilla
00597031-EDUCACIÓN INFANTIL	3
00597032-IDIOMA EXTRANJERO-INGLÉS (PRIMARIA)	1
00597034-EDUCACIÓN FÍSICA (PRIMARIA)	1
00597035-MÚSICA (PRIMARIA)	1
00597036-EDUCACIÓN ESPECIAL;PEDAGOGÍA TERAPÉUTICA	1
00597038-EDUCACIÓN PRIMARIA	6

ADRA**04700430-I.E.S. VIRGEN DEL MAR**

Puesto	Plantilla
00597021-CIENCIAS SOCIALES-GEOGRAFÍA E HISTORIA	1
00597023-MATEMÁTICAS	3
00597024-LENGUA CASTELLANA	1
00597025-LENGUA EXTRANJERA-INGLÉS (SECUNDARIA)	1
00597026-LENGUA EXTRANJERA-FRANCÉS (SECUNDARIA)	1
00597027-EDUCACIÓN FÍSICA (SECUNDARIA)	1
00597029-EDUCACIÓN ESPECIAL	1

AGUADULCE**04003706-TRINIDAD MARTINEZ**

Puesto	Plantilla
00597031-EDUCACIÓN INFANTIL	3
00597032-IDIOMA EXTRANJERO-INGLÉS (PRIMARIA)	1
00597034-EDUCACIÓN FÍSICA (PRIMARIA)	2
00597035-MÚSICA (PRIMARIA)	1
00597036-EDUCACIÓN ESPECIAL;PEDAGOGÍA TERAPÉUTICA	1
00597037-EDUCACIÓN ESPECIAL. AUDICIÓN Y LENGUAJE	1
00597038-EDUCACIÓN PRIMARIA	9

AGUADULCE**04005594-ARCO IRIS**

Puesto	Plantilla
00597031-EDUCACIÓN INFANTIL	4
00597032-IDIOMA EXTRANJERO-INGLÉS (PRIMARIA)	1
00597034-EDUCACIÓN FÍSICA (PRIMARIA)	2
00597035-MÚSICA (PRIMARIA)	1
00597036-EDUCACIÓN ESPECIAL;PEDAGOGÍA TERAPÉUTICA	1
00597038-EDUCACIÓN PRIMARIA	11

AGUADULCE**04601646-BLAS INFANTE**

Puesto	Plantilla
00597031-EDUCACIÓN INFANTIL	4
00597032-IDIOMA EXTRANJERO-INGLÉS (PRIMARIA)	1
00597034-EDUCACIÓN FÍSICA (PRIMARIA)	2
00597035-MÚSICA (PRIMARIA)	1
00597036-EDUCACIÓN ESPECIAL;PEDAGOGÍA TERAPÉUTICA	1
00597038-EDUCACIÓN PRIMARIA	11

AGUADULCE**04602158-FRANCISCO SAIZ SANZ**

Puesto	Plantilla
00597031-EDUCACIÓN INFANTIL	4
00597032-IDIOMA EXTRANJERO-INGLÉS (PRIMARIA)	1
00597034-EDUCACIÓN FÍSICA (PRIMARIA)	2
00597035-MÚSICA (PRIMARIA)	1
00597036-EDUCACIÓN ESPECIAL;PEDAGOGÍA TERAPÉUTICA	1
00597038-EDUCACIÓN PRIMARIA	11

AGUADULCE**04700260-I.E.S. DE AGUADULCE**

Provincia ALMERIA

AGUADULCE

04700260-I.E.S. DE AGUADULCE

Puesto	Plantilla
00597021-CIENCIAS SOCIALES-GEOGRAFÍA E HISTORIA	1
00597023-MATEMÁTICAS	1

AGUADULCE

04700673-SECCIÓN. DE I.E.S.

Puesto	Plantilla
00597021-CIENCIAS SOCIALES-GEOGRAFÍA E HISTORIA	1
00597023-MATEMÁTICAS	3
00597024-LENGUA CASTELLANA	1
00597025-LENGUA EXTRANJERA-INGLÉS (SECUNDARIA)	1
00597026-LENGUA EXTRANJERA-FRANCÉS (SECUNDARIA)	1
00597027-EDUCACIÓN FÍSICA (SECUNDARIA)	1

ALBANCHEZ

04601981-FILABRES

Puesto	Plantilla
00597021-CIENCIAS SOCIALES-GEOGRAFÍA E HISTORIA	1
00597023-MATEMÁTICAS	1
00597025-LENGUA EXTRANJERA-INGLÉS (SECUNDARIA)	1
00597034-EDUCACIÓN FÍSICA (PRIMARIA)	1
00597035-MÚSICA (PRIMARIA)	1
00597038-EDUCACIÓN PRIMARIA	5

ALBOLODUY

04000201-ALBOLODUY

Puesto	Plantilla
00597031-EDUCACIÓN INFANTIL	1
00597032-IDIOMA EXTRANJERO-INGLÉS (PRIMARIA)	1
00597038-EDUCACIÓN PRIMARIA	1

ALBOX

04000213-VELÁZQUEZ

Puesto	Plantilla
00597031-EDUCACIÓN INFANTIL	3
00597032-IDIOMA EXTRANJERO-INGLÉS (PRIMARIA)	1
00597034-EDUCACIÓN FÍSICA (PRIMARIA)	1
00597036-EDUCACIÓN ESPECIAL;PEDAGOGÍA TERAPÉUTICA	2
00597037-EDUCACIÓN ESPECIAL. AUDICIÓN Y LENGUAJE	1
00597038-EDUCACIÓN PRIMARIA	12

ALBOX

04000225-VIRGEN DEL SALIENTE

Puesto	Plantilla
00597031-EDUCACIÓN INFANTIL	4
00597032-IDIOMA EXTRANJERO-INGLÉS (PRIMARIA)	1
00597034-EDUCACIÓN FÍSICA (PRIMARIA)	1
00597036-EDUCACIÓN ESPECIAL;PEDAGOGÍA TERAPÉUTICA	1
00597038-EDUCACIÓN PRIMARIA	8

ALBOX

04000250-I.E.S. CARDENAL CISNEROS

Puesto	Plantilla
00597021-CIENCIAS SOCIALES-GEOGRAFÍA E HISTORIA	1
00597023-MATEMÁTICAS	2
00597024-LENGUA CASTELLANA	1
00597025-LENGUA EXTRANJERA-INGLÉS (SECUNDARIA)	1
00597026-LENGUA EXTRANJERA-FRANCÉS (SECUNDARIA)	1
00597029-EDUCACIÓN ESPECIAL	1

ALBOX

04005284-I.E.S. MARTIN GARCIA RAMOS

Puesto	Plantilla
00597021-CIENCIAS SOCIALES-GEOGRAFÍA E HISTORIA	1
00597023-MATEMÁTICAS	2
00597026-LENGUA EXTRANJERA-FRANCÉS (SECUNDARIA)	1
00597027-EDUCACIÓN FÍSICA (SECUNDARIA)	1
00597029-EDUCACIÓN ESPECIAL	1

ALBOX

04601579-FRANCISCO FENOY

Puesto	Plantilla
00597031-EDUCACIÓN INFANTIL	3

Provincia ALMERIA

ALBOX

04601579-FRANCISCO FENOY

Puesto	Plantilla
00597032-IDIOMA EXTRANJERO-INGLÉS (PRIMARIA)	1
00597034-EDUCACIÓN FÍSICA (PRIMARIA)	1
00597035-MÚSICA (PRIMARIA)	1
00597036-EDUCACIÓN ESPECIAL;PEDAGOGÍA TERAPÉUTICA	1
00597038-EDUCACIÓN PRIMARIA	6

ALBOX

04601993-MEDIO ALMANZORA II

Puesto	Plantilla
00597031-EDUCACIÓN INFANTIL	1
00597032-IDIOMA EXTRANJERO-INGLÉS (PRIMARIA)	2
00597034-EDUCACIÓN FÍSICA (PRIMARIA)	1
00597035-MÚSICA (PRIMARIA)	1
00597038-EDUCACIÓN PRIMARIA	10

ALCOLEA

04602092-ALCOLEA-FONDON

Puesto	Plantilla
00597021-CIENCIAS SOCIALES-GEOGRAFÍA E HISTORIA	1
00597023-MATEMÁTICAS	1
00597025-LENGUA EXTRANJERA-INGLÉS (SECUNDARIA)	1
00597031-EDUCACIÓN INFANTIL	2
00597032-IDIOMA EXTRANJERO-INGLÉS (PRIMARIA)	1
00597034-EDUCACIÓN FÍSICA (PRIMARIA)	1
00597038-EDUCACIÓN PRIMARIA	6

ALFOQUIA (LA)

04004474-LA ALFOQUIA

Puesto	Plantilla
00597021-CIENCIAS SOCIALES-GEOGRAFÍA E HISTORIA	1
00597023-MATEMÁTICAS	1
00597025-LENGUA EXTRANJERA-INGLÉS (SECUNDARIA)	1
00597026-LENGUA EXTRANJERA-FRANCÉS (SECUNDARIA)	1
00597031-EDUCACIÓN INFANTIL	2
00597034-EDUCACIÓN FÍSICA (PRIMARIA)	1
00597035-MÚSICA (PRIMARIA)	1
00597038-EDUCACIÓN PRIMARIA	5

ALHABIA

04000365-JUAN XXIII

Puesto	Plantilla
00597021-CIENCIAS SOCIALES-GEOGRAFÍA E HISTORIA	1
00597023-MATEMÁTICAS	1
00597025-LENGUA EXTRANJERA-INGLÉS (SECUNDARIA)	1
00597026-LENGUA EXTRANJERA-FRANCÉS (SECUNDARIA)	1
00597031-EDUCACIÓN INFANTIL	1
00597034-EDUCACIÓN FÍSICA (PRIMARIA)	1
00597036-EDUCACIÓN ESPECIAL;PEDAGOGÍA TERAPÉUTICA	1
00597038-EDUCACIÓN PRIMARIA	3

ALHAMA DE ALMERIA

04000377-INMACULADA

Puesto	Plantilla
00597031-EDUCACIÓN INFANTIL	5
00597032-IDIOMA EXTRANJERO-INGLÉS (PRIMARIA)	1
00597034-EDUCACIÓN FÍSICA (PRIMARIA)	1
00597035-MÚSICA (PRIMARIA)	1
00597036-EDUCACIÓN ESPECIAL;PEDAGOGÍA TERAPÉUTICA	1
00597037-EDUCACIÓN ESPECIAL. AUDICIÓN Y LENGUAJE	1
00597038-EDUCACIÓN PRIMARIA	12

ALHAMA DE ALMERIA

04700259-I.E.S. GERRO MILANO

Puesto	Plantilla
00597021-CIENCIAS SOCIALES-GEOGRAFÍA E HISTORIA	1
00597023-MATEMÁTICAS	2
00597025-LENGUA EXTRANJERA-INGLÉS (SECUNDARIA)	1
00597026-LENGUA EXTRANJERA-FRANCÉS (SECUNDARIA)	1

ALICUN

04602109-ALICUN-HUECIJA

Provincia ALMERIA**ALICUN****04602109-ALICUN-HUECIJA**

Puesto	Plantilla
00597021-CIENCIAS SOCIALES-GEOGRAFÍA E HISTORIA	1
00597023-MATEMÁTICAS	1
00597025-LENGUA EXTRANJERA-INGLÉS (SECUNDARIA)	1
00597027-EDUCACIÓN FÍSICA (SECUNDARIA)	1
00597031-EDUCACIÓN INFANTIL	1
00597035-MÚSICA (PRIMARIA)	1
00597038-EDUCACIÓN PRIMARIA	3

ALMERIA**04000699-I.E.S. ALHAMILLA**

Puesto	Plantilla
00597023-MATEMÁTICAS	3
00597025-LENGUA EXTRANJERA-INGLÉS (SECUNDARIA)	1
00597026-LENGUA EXTRANJERA-FRANCÉS (SECUNDARIA)	1
00597029-EDUCACIÓN ESPECIAL	1

ALMERIA**04000717-VIRGEN DEL MAR**

Puesto	Plantilla
00597031-EDUCACIÓN INFANTIL	3
00597032-IDIOMA EXTRANJERO-INGLÉS (PRIMARIA)	1
00597034-EDUCACIÓN FÍSICA (PRIMARIA)	1
00597035-MÚSICA (PRIMARIA)	1
00597036-EDUCACIÓN ESPECIAL;PEDAGOGÍA TERAPÉUTICA	1
00597038-EDUCACIÓN PRIMARIA	5

ALMERIA**04000729-JUAN RAMON JIMÉNEZ**

Puesto	Plantilla
00597031-EDUCACIÓN INFANTIL	5
00597032-IDIOMA EXTRANJERO-INGLÉS (PRIMARIA)	1
00597034-EDUCACIÓN FÍSICA (PRIMARIA)	2
00597035-MÚSICA (PRIMARIA)	1
00597036-EDUCACIÓN ESPECIAL;PEDAGOGÍA TERAPÉUTICA	1
00597038-EDUCACIÓN PRIMARIA	11

ALMERIA**04000730-SAN GABRIEL**

Puesto	Plantilla
00597031-EDUCACIÓN INFANTIL	3
00597032-IDIOMA EXTRANJERO-INGLÉS (PRIMARIA)	1
00597034-EDUCACIÓN FÍSICA (PRIMARIA)	2
00597035-MÚSICA (PRIMARIA)	1
00597036-EDUCACIÓN ESPECIAL;PEDAGOGÍA TERAPÉUTICA	1
00597038-EDUCACIÓN PRIMARIA	12

ALMERIA**04000791-GINER DE LOS RÍOS**

Puesto	Plantilla
00597031-EDUCACIÓN INFANTIL	3
00597032-IDIOMA EXTRANJERO-INGLÉS (PRIMARIA)	1
00597034-EDUCACIÓN FÍSICA (PRIMARIA)	1
00597036-EDUCACIÓN ESPECIAL;PEDAGOGÍA TERAPÉUTICA	1
00597038-EDUCACIÓN PRIMARIA	5

ALMERIA**04000808-INÉS RELAÑO**

Puesto	Plantilla
00597031-EDUCACIÓN INFANTIL	3
00597032-IDIOMA EXTRANJERO-INGLÉS (PRIMARIA)	2
00597034-EDUCACIÓN FÍSICA (PRIMARIA)	2
00597035-MÚSICA (PRIMARIA)	1
00597036-EDUCACIÓN ESPECIAL;PEDAGOGÍA TERAPÉUTICA	2
00597037-EDUCACIÓN ESPECIAL. AUDICIÓN Y LENGUAJE	1
00597038-EDUCACIÓN PRIMARIA	10

ALMERIA**04000811-LA CHANCA**

Puesto	Plantilla
00597031-EDUCACIÓN INFANTIL	3
00597032-IDIOMA EXTRANJERO-INGLÉS (PRIMARIA)	1

Provincia ALMERIA**ALMERIA****04000811-LA CHANCA**

Puesto	Plantilla
00597034-EDUCACIÓN FÍSICA (PRIMARIA)	1
00597036-EDUCACIÓN ESPECIAL;PEDAGOGÍA TERAPÉUTICA	1
00597037-EDUCACIÓN ESPECIAL. AUDICIÓN Y LENGUAJE	1
00597038-EDUCACIÓN PRIMARIA	12

ALMERIA**04000821-SAN VALENTÍN**

Puesto	Plantilla
00597031-EDUCACIÓN INFANTIL	3
00597032-IDIOMA EXTRANJERO-INGLÉS (PRIMARIA)	1
00597034-EDUCACIÓN FÍSICA (PRIMARIA)	1
00597035-MÚSICA (PRIMARIA)	1
00597036-EDUCACIÓN ESPECIAL;PEDAGOGÍA TERAPÉUTICA	1
00597038-EDUCACIÓN PRIMARIA	4

ALMERIA**04000833-VIRGEN DEL LORETO**

Puesto	Plantilla
00597031-EDUCACIÓN INFANTIL	4
00597032-IDIOMA EXTRANJERO-INGLÉS (PRIMARIA)	1
00597034-EDUCACIÓN FÍSICA (PRIMARIA)	2
00597035-MÚSICA (PRIMARIA)	1
00597036-EDUCACIÓN ESPECIAL;PEDAGOGÍA TERAPÉUTICA	1
00597038-EDUCACIÓN PRIMARIA	11

ALMERIA**04000857-EUROPA**

Puesto	Plantilla
00597031-EDUCACIÓN INFANTIL	4
00597032-IDIOMA EXTRANJERO-INGLÉS (PRIMARIA)	2
00597034-EDUCACIÓN FÍSICA (PRIMARIA)	2
00597035-MÚSICA (PRIMARIA)	1
00597036-EDUCACIÓN ESPECIAL;PEDAGOGÍA TERAPÉUTICA	1
00597038-EDUCACIÓN PRIMARIA	15

ALMERIA**04000869-NTRA.SRA.DE LA PAZ**

Puesto	Plantilla
00597031-EDUCACIÓN INFANTIL	2
00597032-IDIOMA EXTRANJERO-INGLÉS (PRIMARIA)	1
00597034-EDUCACIÓN FÍSICA (PRIMARIA)	1
00597035-MÚSICA (PRIMARIA)	1
00597036-EDUCACIÓN ESPECIAL;PEDAGOGÍA TERAPÉUTICA	1
00597038-EDUCACIÓN PRIMARIA	6

ALMERIA**04000870-LOPE DE VEGA**

Puesto	Plantilla
00597031-EDUCACIÓN INFANTIL	4
00597032-IDIOMA EXTRANJERO-INGLÉS (PRIMARIA)	1
00597034-EDUCACIÓN FÍSICA (PRIMARIA)	1
00597035-MÚSICA (PRIMARIA)	1
00597036-EDUCACIÓN ESPECIAL;PEDAGOGÍA TERAPÉUTICA	2
00597037-EDUCACIÓN ESPECIAL. AUDICIÓN Y LENGUAJE	1
00597038-EDUCACIÓN PRIMARIA	15

ALMERIA**04000900-LOS ALMENDROS**

Puesto	Plantilla
00597021-CIENCIAS SOCIALES-GEOGRAFÍA E HISTORIA	1
00597023-MATEMÁTICAS	1
00597025-LENGUA EXTRANJERA-INGLÉS (SECUNDARIA)	1
00597026-LENGUA EXTRANJERA-FRANCÉS (SECUNDARIA)	1
00597029-EDUCACIÓN ESPECIAL	1
00597031-EDUCACIÓN INFANTIL	2
00597034-EDUCACIÓN FÍSICA (PRIMARIA)	1
00597035-MÚSICA (PRIMARIA)	1
00597037-EDUCACIÓN ESPECIAL. AUDICIÓN Y LENGUAJE	1
00597038-EDUCACIÓN PRIMARIA	6

Provincia ALMERIA

ALMERIA

04000924-AVE MARÍA DEL QUEMADERO

Puesto	Plantilla
00597031-EDUCACIÓN INFANTIL	3
00597032-IDIOMA EXTRANJERO-INGLÉS (PRIMARIA)	1
00597034-EDUCACIÓN FÍSICA (PRIMARIA)	1
00597035-MÚSICA (PRIMARIA)	1
00597036-EDUCACIÓN ESPECIAL;PEDAGOGÍA TERAPÉUTICA	1
00597038-EDUCACIÓN PRIMARIA	5

ALMERIA

04000948-SAN FERNANDO

Puesto	Plantilla
00597031-EDUCACIÓN INFANTIL	3
00597032-IDIOMA EXTRANJERO-INGLÉS (PRIMARIA)	1
00597034-EDUCACIÓN FÍSICA (PRIMARIA)	1
00597035-MÚSICA (PRIMARIA)	1
00597036-EDUCACIÓN ESPECIAL;PEDAGOGÍA TERAPÉUTICA	1
00597038-EDUCACIÓN PRIMARIA	5

ALMERIA

04000973-FREINET

Puesto	Plantilla
00597031-EDUCACIÓN INFANTIL	4
00597032-IDIOMA EXTRANJERO-INGLÉS (PRIMARIA)	1
00597034-EDUCACIÓN FÍSICA (PRIMARIA)	2
00597035-MÚSICA (PRIMARIA)	1
00597036-EDUCACIÓN ESPECIAL;PEDAGOGÍA TERAPÉUTICA	1
00597038-EDUCACIÓN PRIMARIA	10

ALMERIA

04000985-PRINCESA SOFIA (E.E.)

Puesto	Plantilla
00597036-EDUCACIÓN ESPECIAL;PEDAGOGÍA TERAPÉUTICA	18
00597037-EDUCACIÓN ESPECIAL. AUDICIÓN Y LENGUAJE	2

ALMERIA

04000987-FRANCISCO DE GOYA

Puesto	Plantilla
00597031-EDUCACIÓN INFANTIL	4
00597032-IDIOMA EXTRANJERO-INGLÉS (PRIMARIA)	2
00597034-EDUCACIÓN FÍSICA (PRIMARIA)	1
00597036-EDUCACIÓN ESPECIAL;PEDAGOGÍA TERAPÉUTICA	2
00597037-EDUCACIÓN ESPECIAL. AUDICIÓN Y LENGUAJE	1
00597038-EDUCACIÓN PRIMARIA	16

ALMERIA

04001072-ANGEL SUQUÍA

Puesto	Plantilla
00597031-EDUCACIÓN INFANTIL	3
00597032-IDIOMA EXTRANJERO-INGLÉS (PRIMARIA)	1
00597034-EDUCACIÓN FÍSICA (PRIMARIA)	1
00597035-MÚSICA (PRIMARIA)	1
00597036-EDUCACIÓN ESPECIAL;PEDAGOGÍA TERAPÉUTICA	1
00597038-EDUCACIÓN PRIMARIA	6

ALMERIA

04001141-I.E.S. NICOLAS SALMERON Y ALONSO

Puesto	Plantilla
00597023-MATEMÁTICAS	2
00597024-LENGUA CASTELLANA	1
00597026-LENGUA EXTRANJERA-FRANCÉS (SECUNDARIA)	1
00597029-EDUCACIÓN ESPECIAL	1

ALMERIA

04001151-I.E.S. CELIA VIÑAS

Puesto	Plantilla
00597021-CIENCIAS SOCIALES-GEOGRAFÍA E HISTORIA	1
00597026-LENGUA EXTRANJERA-FRANCÉS (SECUNDARIA)	1
00597027-EDUCACIÓN FÍSICA (SECUNDARIA)	1

ALMERIA

04001163-I.E.S. ALHADRA

Puesto	Plantilla
00597021-CIENCIAS SOCIALES-GEOGRAFÍA E HISTORIA	1

Provincia ALMERIA

ALMERIA

04001163-I.E.S. ALHADRA

Puesto	Plantilla
00597023-MATEMÁTICAS	1
00597024-LENGUA CASTELLANA	1
00597025-LENGUA EXTRANJERA-INGLÉS (SECUNDARIA)	1
00597026-LENGUA EXTRANJERA-FRANCÉS (SECUNDARIA)	1
00597029-EDUCACIÓN ESPECIAL	1

ALMERIA

04001187-I.E.S. LOS ANGELES

Puesto	Plantilla
00597021-CIENCIAS SOCIALES-GEOGRAFÍA E HISTORIA	2
00597023-MATEMÁTICAS	2
00597024-LENGUA CASTELLANA	1
00597026-LENGUA EXTRANJERA-FRANCÉS (SECUNDARIA)	1

ALMERIA

04001205-I.E.S. ALMERAYA

Puesto	Plantilla
00597023-MATEMÁTICAS	1
00597025-LENGUA EXTRANJERA-INGLÉS (SECUNDARIA)	1
00597026-LENGUA EXTRANJERA-FRANCÉS (SECUNDARIA)	1

ALMERIA

04001229-AVE MARÍA DEL DIEZMO

Puesto	Plantilla
00597031-EDUCACIÓN INFANTIL	4
00597032-IDIOMA EXTRANJERO-INGLÉS (PRIMARIA)	1
00597034-EDUCACIÓN FÍSICA (PRIMARIA)	2
00597035-MÚSICA (PRIMARIA)	1
00597036-EDUCACIÓN ESPECIAL;PEDAGOGÍA TERAPÉUTICA	2
00597037-EDUCACIÓN ESPECIAL. AUDICIÓN Y LENGUAJE	1
00597038-EDUCACIÓN PRIMARIA	11

ALMERIA

04001230-MAR DE ALBORAN

Puesto	Plantilla
00597031-EDUCACIÓN INFANTIL	9

ALMERIA

04001266-LUIS SIRET

Puesto	Plantilla
00597031-EDUCACIÓN INFANTIL	6
00597032-IDIOMA EXTRANJERO-INGLÉS (PRIMARIA)	1
00597034-EDUCACIÓN FÍSICA (PRIMARIA)	2
00597035-MÚSICA (PRIMARIA)	1
00597036-EDUCACIÓN ESPECIAL;PEDAGOGÍA TERAPÉUTICA	2
00597037-EDUCACIÓN ESPECIAL. AUDICIÓN Y LENGUAJE	1
00597038-EDUCACIÓN PRIMARIA	11

ALMERIA

04001281-LOS MILLARES

Puesto	Plantilla
00597031-EDUCACIÓN INFANTIL	4
00597032-IDIOMA EXTRANJERO-INGLÉS (PRIMARIA)	1
00597034-EDUCACIÓN FÍSICA (PRIMARIA)	2
00597035-MÚSICA (PRIMARIA)	1
00597036-EDUCACIÓN ESPECIAL;PEDAGOGÍA TERAPÉUTICA	1
00597038-EDUCACIÓN PRIMARIA	11

ALMERIA

04001291-C.APY.I.SORDOS ROSA RELAÑO

Puesto	Plantilla
00597037-EDUCACIÓN ESPECIAL. AUDICIÓN Y LENGUAJE	11

ALMERIA

04001308-EL PUCHE

Puesto	Plantilla
00597031-EDUCACIÓN INFANTIL	3
00597032-IDIOMA EXTRANJERO-INGLÉS (PRIMARIA)	1
00597036-EDUCACIÓN ESPECIAL;PEDAGOGÍA TERAPÉUTICA	2
00597038-EDUCACIÓN PRIMARIA	17

ALMERIA

04004620-I.E.S.AL-ANDALUS

Provincia ALMERIA

ALMERIA

04004620-I.E.S.AL-ANDALUS

Puesto	Plantilla
00597021-CIENCIAS SOCIALES-GEOGRAFÍA E HISTORIA	1
00597023-MATEMÁTICAS	2
00597024-LENGUA CASTELLANA	1
00597025-LENGUA EXTRANJERA-INGLÉS (SECUNDARIA)	1
00597027-EDUCACIÓN FÍSICA (SECUNDARIA)	1

ALMERIA

04004671-SAN LUIS

Puesto	Plantilla
00597031-EDUCACIÓN INFANTIL	3
00597032-IDIOMA EXTRANJERO-INGLÉS (PRIMARIA)	1
00597034-EDUCACIÓN FÍSICA (PRIMARIA)	1
00597035-MÚSICA (PRIMARIA)	1
00597036-EDUCACIÓN ESPECIAL;PEDAGOGÍA TERAPÉUTICA	2
00597037-EDUCACIÓN ESPECIAL. AUDICIÓN Y LENGUAJE	1
00597038-EDUCACIÓN PRIMARIA	12

ALMERIA

04004747-SANTA ISABEL

Puesto	Plantilla
00597031-EDUCACIÓN INFANTIL	4
00597032-IDIOMA EXTRANJERO-INGLÉS (PRIMARIA)	1
00597034-EDUCACIÓN FÍSICA (PRIMARIA)	2
00597035-MÚSICA (PRIMARIA)	1
00597036-EDUCACIÓN ESPECIAL;PEDAGOGÍA TERAPÉUTICA	1
00597038-EDUCACIÓN PRIMARIA	11

ALMERIA

04004802-I.E.S. ALBORAN

Puesto	Plantilla
00597021-CIENCIAS SOCIALES-GEOGRAFÍA E HISTORIA	1
00597023-MATEMÁTICAS	2
00597026-LENGUA EXTRANJERA-FRANCÉS (SECUNDARIA)	1

ALMERIA

04004814-I.E.S. EL ARGAR

Puesto	Plantilla
00597021-CIENCIAS SOCIALES-GEOGRAFÍA E HISTORIA	1
00597023-MATEMÁTICAS	2
00597024-LENGUA CASTELLANA	1
00597029-EDUCACIÓN ESPECIAL	1

ALMERIA

04004954-INDALO

Puesto	Plantilla
00597031-EDUCACIÓN INFANTIL	4
00597032-IDIOMA EXTRANJERO-INGLÉS (PRIMARIA)	1
00597034-EDUCACIÓN FÍSICA (PRIMARIA)	2
00597035-MÚSICA (PRIMARIA)	1
00597036-EDUCACIÓN ESPECIAL;PEDAGOGÍA TERAPÉUTICA	1
00597038-EDUCACIÓN PRIMARIA	10

ALMERIA

04005041-MADRE DE LA LUZ

Puesto	Plantilla
00597031-EDUCACIÓN INFANTIL	6
00597032-IDIOMA EXTRANJERO-INGLÉS (PRIMARIA)	2
00597034-EDUCACIÓN FÍSICA (PRIMARIA)	2
00597035-MÚSICA (PRIMARIA)	1
00597036-EDUCACIÓN ESPECIAL;PEDAGOGÍA TERAPÉUTICA	1
00597037-EDUCACIÓN ESPECIAL. AUDICIÓN Y LENGUAJE	1
00597038-EDUCACIÓN PRIMARIA	17

ALMERIA

04005053-PADRE MENDEZ

Puesto	Plantilla
00597032-IDIOMA EXTRANJERO-INGLÉS (PRIMARIA)	2
00597034-EDUCACIÓN FÍSICA (PRIMARIA)	3
00597035-MÚSICA (PRIMARIA)	1
00597036-EDUCACIÓN ESPECIAL;PEDAGOGÍA TERAPÉUTICA	2
00597037-EDUCACIÓN ESPECIAL. AUDICIÓN Y LENGUAJE	1

Provincia ALMERIA

ALMERIA

04005053-PADRE MENDEZ

Puesto	Plantilla
00597038-EDUCACIÓN PRIMARIA	16

ALMERIA

04005235-COLONIA ARACELI

Puesto	Plantilla
00597031-EDUCACIÓN INFANTIL	3
00597032-IDIOMA EXTRANJERO-INGLÉS (PRIMARIA)	1
00597034-EDUCACIÓN FÍSICA (PRIMARIA)	1
00597035-MÚSICA (PRIMARIA)	1
00597036-EDUCACIÓN ESPECIAL;PEDAGOGÍA TERAPÉUTICA	1
00597038-EDUCACIÓN PRIMARIA	5

ALMERIA

04005326-MAR MEDITERRANEO

Puesto	Plantilla
00597031-EDUCACIÓN INFANTIL	4
00597032-IDIOMA EXTRANJERO-INGLÉS (PRIMARIA)	2
00597034-EDUCACIÓN FÍSICA (PRIMARIA)	2
00597035-MÚSICA (PRIMARIA)	1
00597036-EDUCACIÓN ESPECIAL;PEDAGOGÍA TERAPÉUTICA	2
00597037-EDUCACIÓN ESPECIAL. AUDICIÓN Y LENGUAJE	1
00597038-EDUCACIÓN PRIMARIA	16

ALMERIA

04005673-ADELA DIAZ

Puesto	Plantilla
00597031-EDUCACIÓN INFANTIL	3
00597032-IDIOMA EXTRANJERO-INGLÉS (PRIMARIA)	1
00597034-EDUCACIÓN FÍSICA (PRIMARIA)	1
00597035-MÚSICA (PRIMARIA)	1
00597036-EDUCACIÓN ESPECIAL;PEDAGOGÍA TERAPÉUTICA	1
00597038-EDUCACIÓN PRIMARIA	5

ALMERIA

04005697-JOSEFINA BARO SOLER

Puesto	Plantilla
00597031-EDUCACIÓN INFANTIL	2
00597032-IDIOMA EXTRANJERO-INGLÉS (PRIMARIA)	1
00597034-EDUCACIÓN FÍSICA (PRIMARIA)	1
00597036-EDUCACIÓN ESPECIAL;PEDAGOGÍA TERAPÉUTICA	1
00597038-EDUCACIÓN PRIMARIA	9

ALMERIA

04005958-I.E.S. ALBAIDA

Puesto	Plantilla
00597023-MATEMÁTICAS	1
00597024-LENGUA CASTELLANA	1
00597029-EDUCACIÓN ESPECIAL	1

ALMERIA

04601567-ALFREDO MOLINA MARTIN

Puesto	Plantilla
00597031-EDUCACIÓN INFANTIL	5
00597032-IDIOMA EXTRANJERO-INGLÉS (PRIMARIA)	1
00597034-EDUCACIÓN FÍSICA (PRIMARIA)	1
00597036-EDUCACIÓN ESPECIAL;PEDAGOGÍA TERAPÉUTICA	2
00597037-EDUCACIÓN ESPECIAL. AUDICIÓN Y LENGUAJE	1
00597038-EDUCACIÓN PRIMARIA	12

ALMERIA

04601580-MAESTRO PADILLA

Puesto	Plantilla
00597031-EDUCACIÓN INFANTIL	10

ALMERIA

04602134-RAFAEL ALBERTI

Puesto	Plantilla
00597031-EDUCACIÓN INFANTIL	3
00597032-IDIOMA EXTRANJERO-INGLÉS (PRIMARIA)	1
00597034-EDUCACIÓN FÍSICA (PRIMARIA)	1
00597035-MÚSICA (PRIMARIA)	1
00597036-EDUCACIÓN ESPECIAL;PEDAGOGÍA TERAPÉUTICA	2

Provincia ALMERIA
ALMERIA
04802134-RAFAEL ALBERTI

Puesto	Plantilla
00597038-EDUCACIÓN PRIMARIA	6

ALMERIA
04700107-I.E.S. SOL DE PORTOCARRERO

Puesto	Plantilla
00597021-CIENCIAS SOCIALES-GEOGRAFÍA E HISTORIA	1
00597023-MATEMÁTICAS	1
00597026- LENGUA EXTRANJERA-FRANCÉS (SECUNDARIA)	1

ALMERIA
04700156-I.E.S. BAHIA DE ALMERIA

Puesto	Plantilla
00597021-CIENCIAS SOCIALES-GEOGRAFÍA E HISTORIA	1
00597023-MATEMÁTICAS	1
00597026- LENGUA EXTRANJERA-FRANCÉS (SECUNDARIA)	1

ALMERIA
04700326-I.E.S. GALILEO

Puesto	Plantilla
00597021-CIENCIAS SOCIALES-GEOGRAFÍA E HISTORIA	2
00597023-MATEMÁTICAS	2
00597024- LENGUA CASTELLANA	1
00597025- LENGUA EXTRANJERA-INGLÉS (SECUNDARIA)	1
00597026- LENGUA EXTRANJERA-FRANCÉS (SECUNDARIA)	1
00597027- EDUCACIÓN FÍSICA (SECUNDARIA)	1
00597029- EDUCACIÓN ESPECIAL	1

ALMERIA
04700442-I.E.S. AZCONA

Puesto	Plantilla
00597021-CIENCIAS SOCIALES-GEOGRAFÍA E HISTORIA	1
00597023-MATEMÁTICAS	2
00597024- LENGUA CASTELLANA	1
00597025- LENGUA EXTRANJERA-INGLÉS (SECUNDARIA)	1
00597026- LENGUA EXTRANJERA-FRANCÉS (SECUNDARIA)	1
00597027- EDUCACIÓN FÍSICA (SECUNDARIA)	1
00597029- EDUCACIÓN ESPECIAL	1

ALMERIA
04700454-I.E.S. MAESTRO PADILLA

Puesto	Plantilla
00597021-CIENCIAS SOCIALES-GEOGRAFÍA E HISTORIA	2
00597023-MATEMÁTICAS	3
00597024- LENGUA CASTELLANA	1
00597025- LENGUA EXTRANJERA-INGLÉS (SECUNDARIA)	1
00597026- LENGUA EXTRANJERA-FRANCÉS (SECUNDARIA)	1
00597027- EDUCACIÓN FÍSICA (SECUNDARIA)	1
00597029- EDUCACIÓN ESPECIAL	1

ALMERIA
04700466-I.E.S. CRUZ DE CARAVACA

Puesto	Plantilla
00597021-CIENCIAS SOCIALES-GEOGRAFÍA E HISTORIA	2
00597023-MATEMÁTICAS	3
00597024- LENGUA CASTELLANA	1
00597025- LENGUA EXTRANJERA-INGLÉS (SECUNDARIA)	2
00597026- LENGUA EXTRANJERA-FRANCÉS (SECUNDARIA)	1
00597027- EDUCACIÓN FÍSICA (SECUNDARIA)	1
00597029- EDUCACIÓN ESPECIAL	1

ALMERIA
04700511-I.E.S. (C.P. RIO ANDARAX)

Puesto	Plantilla
00597021-CIENCIAS SOCIALES-GEOGRAFÍA E HISTORIA	1
00597023-MATEMÁTICAS	2
00597025- LENGUA EXTRANJERA-INGLÉS (SECUNDARIA)	1
00597026- LENGUA EXTRANJERA-FRANCÉS (SECUNDARIA)	1
00597027- EDUCACIÓN FÍSICA (SECUNDARIA)	1

ALQUERIA (LA)
04005511-ADRA LA VIEJA

Provincia ALMERIA
ALQUERIA (LA)
04005511-ADRA LA VIEJA

Puesto	Plantilla
00597038-EDUCACION PRIMARIA	2

ALQUIAN (EL)
04001321-SAN BERNARDO

Puesto	Plantilla
00597031- EDUCACIÓN INFANTIL	8
00597032- IDIOMA EXTRANJERO-INGLÉS (PRIMARIA)	2
00597034- EDUCACIÓN FÍSICA (PRIMARIA)	2
00597035- MÚSICA (PRIMARIA)	1
00597036- EDUCACIÓN ESPECIAL,PEDAGOGÍA TERAPÉUTICA	1
00597038- EDUCACIÓN PRIMARIA	17

ALQUIAN (EL)
04005612-SAN VICENTE

Puesto	Plantilla
00597031- EDUCACIÓN INFANTIL	3
00597032- IDIOMA EXTRANJERO-INGLÉS (PRIMARIA)	1
00597034- EDUCACIÓN FÍSICA (PRIMARIA)	1
00597035- MÚSICA (PRIMARIA)	1
00597036- EDUCACIÓN ESPECIAL,PEDAGOGÍA TERAPÉUTICA	1
00597038- EDUCACIÓN PRIMARIA	5

ALQUIAN (EL)
04700521-SECCION DEL I.E.S. SOL DE PORTOCARRERO

Puesto	Plantilla
00597021-CIENCIAS SOCIALES-GEOGRAFÍA E HISTORIA	2
00597023-MATEMÁTICAS	3
00597024- LENGUA CASTELLANA	1
00597025- LENGUA EXTRANJERA-INGLÉS (SECUNDARIA)	1
00597026- LENGUA EXTRANJERA-FRANCÉS (SECUNDARIA)	2
00597027- EDUCACIÓN FÍSICA (SECUNDARIA)	1

ANTAS
04001448-EL ARGAR

Puesto	Plantilla
00597021-CIENCIAS SOCIALES-GEOGRAFÍA E HISTORIA	1
00597023-MATEMÁTICAS	2
00597025- LENGUA EXTRANJERA-INGLÉS (SECUNDARIA)	1
00597026- LENGUA EXTRANJERA-FRANCÉS (SECUNDARIA)	1
00597031- EDUCACIÓN INFANTIL	2
00597032- IDIOMA EXTRANJERO-INGLÉS (PRIMARIA)	1
00597034- EDUCACIÓN FÍSICA (PRIMARIA)	2
00597035- MÚSICA (PRIMARIA)	1
00597036- EDUCACIÓN ESPECIAL,PEDAGOGÍA TERAPÉUTICA	1
00597038- EDUCACIÓN PRIMARIA	9

ARBOLEAS
04001485-NTRA.SRA.DE LA ASUNCIÓN

Puesto	Plantilla
00597021-CIENCIAS SOCIALES-GEOGRAFÍA E HISTORIA	1
00597023-MATEMÁTICAS	1
00597025- LENGUA EXTRANJERA-INGLÉS (SECUNDARIA)	1
00597031- EDUCACIÓN INFANTIL	1
00597034- EDUCACIÓN FÍSICA (PRIMARIA)	1
00597035- MÚSICA (PRIMARIA)	1
00597038- EDUCACIÓN PRIMARIA	5

ARMUÑA DE ALMANZORA
04601968-ALTO ALMANZORA

Puesto	Plantilla
00597032- IDIOMA EXTRANJERO-INGLÉS (PRIMARIA)	2
00597034- EDUCACIÓN FÍSICA (PRIMARIA)	2
00597035- MÚSICA (PRIMARIA)	1
00597038- EDUCACIÓN PRIMARIA	10

BALANEGRA
04001771-BALANEGRA

Puesto	Plantilla
00597021-CIENCIAS SOCIALES-GEOGRAFÍA E HISTORIA	1
00597023-MATEMÁTICAS	1
00597025- LENGUA EXTRANJERA-INGLÉS (SECUNDARIA)	1

Provincia ALMERIA

BALANEGRA**04001771-BALANEGRA**

Puesto	Plantilla
00597031-EDUCACIÓN INFANTIL	3
00597032-IDIOMA EXTRANJERO-INGLÉS (PRIMARIA)	1
00597034-EDUCACIÓN FÍSICA (PRIMARIA)	2
00597035-MÚSICA (PRIMARIA)	1
00597036-EDUCACIÓN ESPECIAL;PEDAGOGÍA TERAPÉUTICA	1
00597038-EDUCACIÓN PRIMARIA	7

BALERMA**04002192-MIGUEL SERVET**

Puesto	Plantilla
00597031-EDUCACIÓN INFANTIL	4
00597032-IDIOMA EXTRANJERO-INGLÉS (PRIMARIA)	1
00597034-EDUCACIÓN FÍSICA (PRIMARIA)	2
00597035-MÚSICA (PRIMARIA)	1
00597036-EDUCACIÓN ESPECIAL;PEDAGOGÍA TERAPÉUTICA	1
00597038-EDUCACIÓN PRIMARIA	11

BALERMA**04700533-SECCION DEL I.E.S. SANTO DOMINGO**

Puesto	Plantilla
00597021-CIENCIAS SOCIALES-GEOGRAFÍA E HISTORIA	1
00597023-MATEMÁTICAS	2
00597026-LENGUA EXTRANJERA-FRANCÉS (SECUNDARIA)	1

BAYARCAL**04602161-ALPUJARRA ALTA**

Puesto	Plantilla
00597021-CIENCIAS SOCIALES-GEOGRAFÍA E HISTORIA	1
00597023-MATEMÁTICAS	1
00597025-LENGUA EXTRANJERA-INGLÉS (SECUNDARIA)	1
00597032-IDIOMA EXTRANJERO-INGLÉS (PRIMARIA)	1
00597038-EDUCACIÓN PRIMARIA	2

BEDAR**04602195-EL PUNTAL**

Puesto	Plantilla
00597038-EDUCACIÓN PRIMARIA	1

BENAHADUX**04001709-PADRE MANJÓN**

Puesto	Plantilla
00597031-EDUCACIÓN INFANTIL	3
00597032-IDIOMA EXTRANJERO-INGLÉS (PRIMARIA)	1
00597034-EDUCACIÓN FÍSICA (PRIMARIA)	2
00597035-MÚSICA (PRIMARIA)	1
00597036-EDUCACIÓN ESPECIAL;PEDAGOGÍA TERAPÉUTICA	1
00597038-EDUCACIÓN PRIMARIA	11

BENAHADUX**04700545-SECCION DEL I.E.S. ALBAIDA**

Puesto	Plantilla
00597021-CIENCIAS SOCIALES-GEOGRAFÍA E HISTORIA	1
00597023-MATEMÁTICAS	2
00597026-LENGUA EXTRANJERA-FRANCÉS (SECUNDARIA)	1

BERJA**04001783-ANDRÉS MANJÓN**

Puesto	Plantilla
00597021-CIENCIAS SOCIALES-GEOGRAFÍA E HISTORIA	2
00597023-MATEMÁTICAS	2
00597032-IDIOMA EXTRANJERO-INGLÉS (PRIMARIA)	1
00597034-EDUCACIÓN FÍSICA (PRIMARIA)	1
00597036-EDUCACIÓN ESPECIAL;PEDAGOGÍA TERAPÉUTICA	1
00597038-EDUCACIÓN PRIMARIA	8

BERJA**04001795-SAN TESIFÓN**

Puesto	Plantilla
00597023-MATEMÁTICAS	1
00597024-LENGUA CASTELLANA	1
00597025-LENGUA EXTRANJERA-INGLÉS (SECUNDARIA)	1
00597026-LENGUA EXTRANJERA-FRANCÉS (SECUNDARIA)	1

Provincia ALMERIA

BERJA**04001795-SAN TESIFÓN**

Puesto	Plantilla
00597031-EDUCACIÓN INFANTIL	2
00597032-IDIOMA EXTRANJERO-INGLÉS (PRIMARIA)	1
00597034-EDUCACIÓN FÍSICA (PRIMARIA)	2
00597035-MÚSICA (PRIMARIA)	1
00597036-EDUCACIÓN ESPECIAL;PEDAGOGÍA TERAPÉUTICA	1
00597038-EDUCACIÓN PRIMARIA	12

BERJA**04004541-BARAJAS**

Puesto	Plantilla
00597031-EDUCACIÓN INFANTIL	4

BERJA**04004723-CELIA VIÑAS**

Puesto	Plantilla
00597021-CIENCIAS SOCIALES-GEOGRAFÍA E HISTORIA	1
00597023-MATEMÁTICAS	2
00597026-LENGUA EXTRANJERA-INGLÉS (SECUNDARIA)	1
00597028-LENGUA EXTRANJERA-FRANCÉS (SECUNDARIA)	1
00597027-EDUCACIÓN FÍSICA (SECUNDARIA)	1
00597029-EDUCACIÓN ESPECIAL	1
00597031-EDUCACIÓN INFANTIL	4
00597034-EDUCACIÓN FÍSICA (PRIMARIA)	1
00597035-MÚSICA (PRIMARIA)	1
00597036-EDUCACIÓN ESPECIAL;PEDAGOGÍA TERAPÉUTICA	1
00597037-EDUCACIÓN ESPECIAL. AUDICIÓN Y LENGUAJE	1
00597038-EDUCACIÓN PRIMARIA	14

BERJA**04602080-ALBORAIDA**

Puesto	Plantilla
00597031-EDUCACIÓN INFANTIL	1
00597038-EDUCACIÓN PRIMARIA	3

CABO DE GATA (EL)**04001345-VIRGEN DEL MAR**

Puesto	Plantilla
00597021-CIENCIAS SOCIALES-GEOGRAFÍA E HISTORIA	1
00597023-MATEMÁTICAS	1
00597026-LENGUA EXTRANJERA-FRANCÉS (SECUNDARIA)	1
00597031-EDUCACIÓN INFANTIL	2
00597034-EDUCACIÓN FÍSICA (PRIMARIA)	1
00597035-MÚSICA (PRIMARIA)	1
00597036-EDUCACIÓN ESPECIAL;PEDAGOGÍA TERAPÉUTICA	1
00597038-EDUCACIÓN PRIMARIA	5

CAMPOHERMOSO**04003238-CONCORDIA**

Puesto	Plantilla
00597031-EDUCACIÓN INFANTIL	5
00597032-IDIOMA EXTRANJERO-INGLÉS (PRIMARIA)	1
00597034-EDUCACIÓN FÍSICA (PRIMARIA)	2
00597035-MÚSICA (PRIMARIA)	1
00597036-EDUCACIÓN ESPECIAL;PEDAGOGÍA TERAPÉUTICA	1
00597038-EDUCACIÓN PRIMARIA	11

CAMPOHERMOSO**04601798-LA LIBERTAD**

Puesto	Plantilla
00597031-EDUCACIÓN INFANTIL	3
00597032-IDIOMA EXTRANJERO-INGLÉS (PRIMARIA)	2
00597034-EDUCACIÓN FÍSICA (PRIMARIA)	2
00597035-MÚSICA (PRIMARIA)	1
00597036-EDUCACIÓN ESPECIAL;PEDAGOGÍA TERAPÉUTICA	2
00597037-EDUCACIÓN ESPECIAL. AUDICIÓN Y LENGUAJE	1
00597038-EDUCACIÓN PRIMARIA	10

CAMPOHERMOSO**04700132-I.E.S. CAMPOS DE NIJAR**

Puesto	Plantilla
00597021-CIENCIAS SOCIALES-GEOGRAFÍA E HISTORIA	1

Provincia ALMERIA

CAMPOHERMOSO

04700132-I.E.S. CAMPOS DE NIJAR

Puesto	Plantilla
00597023-MATEMÁTICAS	3
00597024-LENGUA CASTELLANA	1
00597025-LENGUA EXTRANJERA-INGLÉS (SECUNDARIA)	1
00597026-LENGUA EXTRANJERA-FRANCÉS (SECUNDARIA)	2
00597027-EDUCACIÓN FÍSICA (SECUNDARIA)	1
00597029-EDUCACIÓN ESPECIAL	1

CANAL (LA)

04005211-LA CANAL

Puesto	Plantilla
00597021-CIENCIAS SOCIALES-GEOGRAFÍA E HISTORIA	1
00597023-MATEMÁTICAS	1
00597025-LENGUA EXTRANJERA-INGLÉS (SECUNDARIA)	1
00597026-LENGUA EXTRANJERA-FRANCÉS (SECUNDARIA)	1
00597031-EDUCACIÓN INFANTIL	2
00597034-EDUCACIÓN FÍSICA (PRIMARIA)	1
00597036-EDUCACIÓN ESPECIAL:PEDAGOGÍA TERAPÉUTICA	1
00597038-EDUCACIÓN PRIMARIA	6

CANJAYAR

04001886-SANTA CRUZ

Puesto	Plantilla
00597031-EDUCACIÓN INFANTIL	3
00597032-IDIOMA EXTRANJERO-INGLÉS (PRIMARIA)	1
00597034-EDUCACIÓN FÍSICA (PRIMARIA)	1
00597035-MÚSICA (PRIMARIA)	1
00597036-EDUCACIÓN ESPECIAL:PEDAGOGÍA TERAPÉUTICA	1
00597038-EDUCACIÓN PRIMARIA	6

CANJAYAR

04005533-I.E.S. VALLE DE ANDARAX

Puesto	Plantilla
00597021-CIENCIAS SOCIALES-GEOGRAFÍA E HISTORIA	1
00597023-MATEMÁTICAS	2
00597026-LENGUA EXTRANJERA-FRANCÉS (SECUNDARIA)	1

CANTORIA

04001916-URBINA CARRERA

Puesto	Plantilla
00597031-EDUCACIÓN INFANTIL	2
00597032-IDIOMA EXTRANJERO-INGLÉS (PRIMARIA)	1
00597034-EDUCACIÓN FÍSICA (PRIMARIA)	1
00597035-MÚSICA (PRIMARIA)	1
00597036-EDUCACIÓN ESPECIAL:PEDAGOGÍA TERAPÉUTICA	1
00597038-EDUCACIÓN PRIMARIA	7

CANTORIA

04001931-I.E.S. VALLE DE ALMANZORA

Puesto	Plantilla
00597021-CIENCIAS SOCIALES-GEOGRAFÍA E HISTORIA	1
00597023-MATEMÁTICAS	1

CAÑADA DE SAN URBANO (LA)

04001357-SAN INDALECIO

Puesto	Plantilla
00597031-EDUCACIÓN INFANTIL	6
00597032-IDIOMA EXTRANJERO-INGLÉS (PRIMARIA)	2
00597034-EDUCACIÓN FÍSICA (PRIMARIA)	2
00597035-MÚSICA (PRIMARIA)	1
00597036-EDUCACIÓN ESPECIAL:PEDAGOGÍA TERAPÉUTICA	1
00597038-EDUCACIÓN PRIMARIA	16

CAÑADA DE SAN URBANO (LA)

04004498-FERRER GUARDIA

Puesto	Plantilla
00597031-EDUCACIÓN INFANTIL	5
00597032-IDIOMA EXTRANJERO-INGLÉS (PRIMARIA)	2
00597034-EDUCACIÓN FÍSICA (PRIMARIA)	2
00597035-MÚSICA (PRIMARIA)	1
00597036-EDUCACIÓN ESPECIAL:PEDAGOGÍA TERAPÉUTICA	1
00597038-EDUCACIÓN PRIMARIA	16

Provincia ALMERIA

CARBONERAS

04001965-SIMON FUENTES

Puesto	Plantilla
00597023-MATEMÁTICAS	2
00597024-LENGUA CASTELLANA	1
00597025-LENGUA EXTRANJERA-INGLÉS (SECUNDARIA)	1
00597026-LENGUA EXTRANJERA-FRANCÉS (SECUNDARIA)	1
00597027-EDUCACIÓN FÍSICA (SECUNDARIA)	1
00597031-EDUCACIÓN INFANTIL	3
00597032-IDIOMA EXTRANJERO-INGLÉS (PRIMARIA)	1
00597034-EDUCACIÓN FÍSICA (PRIMARIA)	1
00597036-EDUCACIÓN ESPECIAL:PEDAGOGÍA TERAPÉUTICA	1
00597037-EDUCACIÓN ESPECIAL-AUDICIÓN Y LENGUAJE	1
00597038-EDUCACIÓN PRIMARIA	12

CARBONERAS

04005338-FEDERICO GARCIA LORCA

Puesto	Plantilla
00597021-CIENCIAS SOCIALES-GEOGRAFÍA E HISTORIA	1
00597031-EDUCACIÓN INFANTIL	2
00597032-IDIOMA EXTRANJERO-INGLÉS (PRIMARIA)	1
00597034-EDUCACIÓN FÍSICA (PRIMARIA)	1
00597035-MÚSICA (PRIMARIA)	1
00597038-EDUCACIÓN PRIMARIA	5

CARBONERAS

04601610-SAN ANTONIO DE PADUA

Puesto	Plantilla
00597023-MATEMÁTICAS	1
00597031-EDUCACIÓN INFANTIL	2
00597032-IDIOMA EXTRANJERO-INGLÉS (PRIMARIA)	1
00597034-EDUCACIÓN FÍSICA (PRIMARIA)	1
00597035-MÚSICA (PRIMARIA)	1
00597038-EDUCACIÓN PRIMARIA	5

CHIRIVEL

04002179-JERONIMA RECHE

Puesto	Plantilla
00597023-MATEMÁTICAS	1
00597025-LENGUA EXTRANJERA-INGLÉS (SECUNDARIA)	1
00597026-LENGUA EXTRANJERA-FRANCÉS (SECUNDARIA)	1
00597031-EDUCACIÓN INFANTIL	2
00597034-EDUCACIÓN FÍSICA (PRIMARIA)	1
00597035-MÚSICA (PRIMARIA)	1
00597036-EDUCACIÓN ESPECIAL:PEDAGOGÍA TERAPÉUTICA	1
00597038-EDUCACIÓN PRIMARIA	5

CONVOY (EL)

04602018-SAN MIGUEL

Puesto	Plantilla
00597031-EDUCACIÓN INFANTIL	1
00597032-IDIOMA EXTRANJERO-INGLÉS (PRIMARIA)	1
00597034-EDUCACIÓN FÍSICA (PRIMARIA)	1
00597035-MÚSICA (PRIMARIA)	1
00597038-EDUCACIÓN PRIMARIA	7

CORTIJADA DE MARIN

04003718-LLANOS DE MARIN

Puesto	Plantilla
00597021-CIENCIAS SOCIALES-GEOGRAFÍA E HISTORIA	1
00597023-MATEMÁTICAS	2
00597025-LENGUA EXTRANJERA-INGLÉS (SECUNDARIA)	1
00597026-LENGUA EXTRANJERA-FRANCÉS (SECUNDARIA)	1
00597029-EDUCACIÓN ESPECIAL	1
00597031-EDUCACIÓN INFANTIL	3
00597032-IDIOMA EXTRANJERO-INGLÉS (PRIMARIA)	1
00597034-EDUCACIÓN FÍSICA (PRIMARIA)	1
00597035-MÚSICA (PRIMARIA)	1
00597038-EDUCACIÓN PRIMARIA	11

CORTIJOS DE MARIN

04602328-FELIX RODRIGUEZ DE LA FUENTE

Provincia ALMERIA

CORTIJOS DE MARIN

04602328-FELIX RODRIGUEZ DE LA FUENTE

Puesto	Plantilla
00597021-CIENCIAS SOCIALES-GEOGRAFÍA E HISTORIA	1
00597023-MATEMÁTICAS	1
00597025- LENGUA EXTRANJERA-INGLÉS (SECUNDARIA)	1
00597026- LENGUA EXTRANJERA-FRANCÉS (SECUNDARIA)	1
00597031- EDUCACIÓN INFANTIL	2
00597034- EDUCACIÓN FÍSICA (PRIMARIA)	1
00597035- MÚSICA (PRIMARIA)	1
00597036- EDUCACIÓN ESPECIAL; PEDAGOGÍA TERAPÉUTICA	1
00597038- EDUCACIÓN PRIMARIA	5

CUEVA DE LOS MEDINAS (LAS)

04001382-MAESTRO RODRIGUEZ ESPINOSA

Puesto	Plantilla
00597031- EDUCACIÓN INFANTIL	1
00597038- EDUCACIÓN PRIMARIA	1

CUEVAS DEL ALMANZORA

04002027-ALVAREZ SOTOMAYOR

Puesto	Plantilla
00597031- EDUCACIÓN INFANTIL	3
00597032- IDIOMA EXTRANJERO-INGLÉS (PRIMARIA)	1
00597034- EDUCACIÓN FÍSICA (PRIMARIA)	2
00597035- MÚSICA (PRIMARIA)	1
00597036- EDUCACIÓN ESPECIAL; PEDAGOGÍA TERAPÉUTICA	1
00597037- EDUCACIÓN ESPECIAL. AUDICIÓN Y LENGUAJE	1
00597038- EDUCACIÓN PRIMARIA	11

CUEVAS DEL ALMANZORA

04002039-NTRA.SRA.DEL CARMEN

Puesto	Plantilla
00597031- EDUCACIÓN INFANTIL	1
00597032- IDIOMA EXTRANJERO-INGLÉS (PRIMARIA)	1
00597036- EDUCACIÓN ESPECIAL; PEDAGOGÍA TERAPÉUTICA	1
00597038- EDUCACIÓN PRIMARIA	5

CUEVAS DEL ALMANZORA

04002052-I.E.S. JAROSO

Puesto	Plantilla
00597021-CIENCIAS SOCIALES-GEOGRAFÍA E HISTORIA	3
00597023-MATEMÁTICAS	4
00597024- LENGUA CASTELLANA	1
00597025- LENGUA EXTRANJERA-INGLÉS (SECUNDARIA)	1
00597026- LENGUA EXTRANJERA-FRANCÉS (SECUNDARIA)	2
00597027- EDUCACIÓN FÍSICA (SECUNDARIA)	1

CUEVAS DEL ALMANZORA

04005557-ENCARNC.ASENSIO GRANADOS

Puesto	Plantilla
00597031- EDUCACIÓN INFANTIL	2
00597032- IDIOMA EXTRANJERO-INGLÉS (PRIMARIA)	1
00597034- EDUCACIÓN FÍSICA (PRIMARIA)	1
00597038- EDUCACIÓN PRIMARIA	5

CURVA (LA)

04004851-NUEVA ANDALUCIA

Puesto	Plantilla
00597021-CIENCIAS SOCIALES-GEOGRAFÍA E HISTORIA	1
00597023-MATEMÁTICAS	2
00597024- LENGUA CASTELLANA	1
00597025- LENGUA EXTRANJERA-INGLÉS (SECUNDARIA)	1
00597031- EDUCACIÓN INFANTIL	3
00597032- IDIOMA EXTRANJERO-INGLÉS (PRIMARIA)	1
00597034- EDUCACIÓN FÍSICA (PRIMARIA)	1
00597035- MÚSICA (PRIMARIA)	1
00597036- EDUCACIÓN ESPECIAL; PEDAGOGÍA TERAPÉUTICA	1
00597038- EDUCACIÓN PRIMARIA	9

DALIAS

04002234-LUIS VIVES

Puesto	Plantilla
00597031- EDUCACIÓN INFANTIL	4

Provincia ALMERIA

DALIAS

04002234-LUIS VIVES

Puesto	Plantilla
00597032- IDIOMA EXTRANJERO-INGLÉS (PRIMARIA)	1
00597034- EDUCACIÓN FÍSICA (PRIMARIA)	2
00597036- EDUCACIÓN ESPECIAL; PEDAGOGÍA TERAPÉUTICA	1
00597038- EDUCACIÓN PRIMARIA	11

DALIAS

04700557-SECCION DEL I.E.S. FUENTE NUEVA

Puesto	Plantilla
00597021-CIENCIAS SOCIALES-GEOGRAFÍA E HISTORIA	1
00597023-MATEMÁTICAS	2
00597025- LENGUA EXTRANJERA-INGLÉS (SECUNDARIA)	1
00597026- LENGUA EXTRANJERA-FRANCÉS (SECUNDARIA)	1

EJIDO (EL)

04002258-SANTIAGO RAMON Y CAJAL

Puesto	Plantilla
00597031- EDUCACIÓN INFANTIL	6
00597032- IDIOMA EXTRANJERO-INGLÉS (PRIMARIA)	2
00597034- EDUCACIÓN FÍSICA (PRIMARIA)	2
00597035- MÚSICA (PRIMARIA)	1
00597036- EDUCACIÓN ESPECIAL; PEDAGOGÍA TERAPÉUTICA	1
00597038- EDUCACIÓN PRIMARIA	15

EJIDO (EL)

04002261-DIEGO VELAZQUEZ

Puesto	Plantilla
00597031- EDUCACIÓN INFANTIL	5
00597032- IDIOMA EXTRANJERO-INGLÉS (PRIMARIA)	1
00597034- EDUCACIÓN FÍSICA (PRIMARIA)	2
00597035- MÚSICA (PRIMARIA)	1
00597036- EDUCACIÓN ESPECIAL; PEDAGOGÍA TERAPÉUTICA	2
00597037- EDUCACIÓN ESPECIAL. AUDICIÓN Y LENGUAJE	1
00597038- EDUCACIÓN PRIMARIA	11

EJIDO (EL)

04002271-LOMA DE SANTO DOMINGO

Puesto	Plantilla
00597031- EDUCACIÓN INFANTIL	2
00597032- IDIOMA EXTRANJERO-INGLÉS (PRIMARIA)	2
00597034- EDUCACIÓN FÍSICA (PRIMARIA)	2
00597035- MÚSICA (PRIMARIA)	1
00597036- EDUCACIÓN ESPECIAL; PEDAGOGÍA TERAPÉUTICA	1
00597038- EDUCACIÓN PRIMARIA	10

EJIDO (EL)

04002283-JOSE SALAZAR

Puesto	Plantilla
00597032- IDIOMA EXTRANJERO-INGLÉS (PRIMARIA)	2
00597034- EDUCACIÓN FÍSICA (PRIMARIA)	3
00597035- MÚSICA (PRIMARIA)	1
00597036- EDUCACIÓN ESPECIAL; PEDAGOGÍA TERAPÉUTICA	1
00597038- EDUCACIÓN PRIMARIA	16

EJIDO (EL)

04002313-I.E.S. SANTO DOMINGO

Puesto	Plantilla
00597021-CIENCIAS SOCIALES-GEOGRAFÍA E HISTORIA	1
00597023-MATEMÁTICAS	2
00597024- LENGUA CASTELLANA	1
00597025- LENGUA EXTRANJERA-INGLÉS (SECUNDARIA)	1
00597026- LENGUA EXTRANJERA-FRANCÉS (SECUNDARIA)	1

EJIDO (EL)

04004826-I.E.S. MURGI

Puesto	Plantilla
00597021-CIENCIAS SOCIALES-GEOGRAFÍA E HISTORIA	1
00597023-MATEMÁTICAS	2
00597024- LENGUA CASTELLANA	1
00597025- LENGUA EXTRANJERA-INGLÉS (SECUNDARIA)	1
00597026- LENGUA EXTRANJERA-FRANCÉS (SECUNDARIA)	1
00597027- EDUCACIÓN FÍSICA (SECUNDARIA)	1

Provincia ALMERIA**EJIDO (EL)****04004826-I.E.S. MURGI**

Puesto	Plantilla
00597029-EDUCACIÓN ESPECIAL	1

EJIDO (EL)**04005341-PUNTA SABINAR**

Puesto	Plantilla
00597031-EDUCACIÓN INFANTIL	9

EJIDO (EL)**04005351-GABRIELA MISTRAL**

Puesto	Plantilla
00597031-EDUCACIÓN INFANTIL	9

EJIDO (EL)**04005430-TERESA DE JESUS**

Puesto	Plantilla
00597031-EDUCACIÓN INFANTIL	1
00597032-IDIOMA EXTRANJERO-INGLÉS (PRIMARIA)	1
00597034-EDUCACIÓN FÍSICA (PRIMARIA)	1
00597035-MÚSICA (PRIMARIA)	1
00597036-EDUCACIÓN ESPECIAL;PEDAGOGÍA TERAPÉUTICA	1
00597038-EDUCACIÓN PRIMARIA	6

EJIDO (EL)**04005715-GLORIA FUERTES**

Puesto	Plantilla
00597031-EDUCACIÓN INFANTIL	4

EJIDO (EL)**04005818-TIERNO GALVAN**

Puesto	Plantilla
00597031-EDUCACIÓN INFANTIL	1
00597032-IDIOMA EXTRANJERO-INGLÉS (PRIMARIA)	2
00597034-EDUCACIÓN FÍSICA (PRIMARIA)	2
00597035-MÚSICA (PRIMARIA)	1
00597036-EDUCACIÓN ESPECIAL;PEDAGOGÍA TERAPÉUTICA	2
00597037-EDUCACIÓN ESPECIAL. AUDICIÓN Y LENGUAJE	1
00597038-EDUCACIÓN PRIMARIA	17

EJIDO (EL)**04601622-ClAVIEJA**

Puesto	Plantilla
00597032-IDIOMA EXTRANJERO-INGLÉS (PRIMARIA)	2
00597034-EDUCACIÓN FÍSICA (PRIMARIA)	2
00597035-MÚSICA (PRIMARIA)	1
00597036-EDUCACIÓN ESPECIAL;PEDAGOGÍA TERAPÉUTICA	1
00597038-EDUCACIÓN PRIMARIA	17

EJIDO (EL)**04700272-I.E.S. FUENTE NUEVA**

Puesto	Plantilla
00597021-CIENCIAS SOCIALES-GEOGRAFÍA E HISTORIA	1
00597023-MATEMÁTICAS	1
00597024-LENGUA CASTELLANA	1
00597025-LENGUA EXTRANJERA-INGLÉS (SECUNDARIA)	1
00597026-LENGUA EXTRANJERA-FRANCÉS (SECUNDARIA)	1

EJIDO (EL)**04700481-I.E.S. PABLO RUIZ PICASSO**

Puesto	Plantilla
00597021-CIENCIAS SOCIALES-GEOGRAFÍA E HISTORIA	1
00597023-MATEMÁTICAS	2
00597024-LENGUA CASTELLANA	1
00597025-LENGUA EXTRANJERA-INGLÉS (SECUNDARIA)	1
00597026-LENGUA EXTRANJERA-FRANCÉS (SECUNDARIA)	1
00597027-EDUCACIÓN FÍSICA (SECUNDARIA)	1
00597029-EDUCACIÓN ESPECIAL	1

EL SOLANILLO**04602171-PONIENTE**

Puesto	Plantilla
00597031-EDUCACIÓN INFANTIL	1
00597032-IDIOMA EXTRANJERO-INGLÉS (PRIMARIA)	1
00597038-EDUCACIÓN PRIMARIA	3

Provincia ALMERIA**FELIX****04002465-SAN ROQUE**

Puesto	Plantilla
00597023-MATEMÁTICAS	1
00597024-LENGUA CASTELLANA	1
00597025-LENGUA EXTRANJERA-INGLÉS (SECUNDARIA)	1
00597038-EDUCACIÓN PRIMARIA	2

FINES**04002507-RAFAELA FERNANDEZ**

Puesto	Plantilla
00597021-CIENCIAS SOCIALES-GEOGRAFÍA E HISTORIA	1
00597023-MATEMÁTICAS	1
00597025-LENGUA EXTRANJERA-INGLÉS (SECUNDARIA)	1
00597026-LENGUA EXTRANJERA-FRANCÉS (SECUNDARIA)	1
00597031-EDUCACIÓN INFANTIL	3
00597034-EDUCACIÓN FÍSICA (PRIMARIA)	1
00597035-MÚSICA (PRIMARIA)	1
00597036-EDUCACIÓN ESPECIAL;PEDAGOGÍA TERAPÉUTICA	1
00597038-EDUCACIÓN PRIMARIA	6

FIÑANA**04002519-GENERAL SALIQUET**

Puesto	Plantilla
00597031-EDUCACIÓN INFANTIL	3
00597032-IDIOMA EXTRANJERO-INGLÉS (PRIMARIA)	1
00597034-EDUCACIÓN FÍSICA (PRIMARIA)	2
00597035-MÚSICA (PRIMARIA)	1
00597036-EDUCACIÓN ESPECIAL;PEDAGOGÍA TERAPÉUTICA	1
00597037-EDUCACIÓN ESPECIAL. AUDICIÓN Y LENGUAJE	1
00597038-EDUCACIÓN PRIMARIA	11

FIÑANA**04002532-I.E.S. SIERRA NEVADA**

Puesto	Plantilla
00597023-MATEMÁTICAS	1
00597025-LENGUA EXTRANJERA-INGLÉS (SECUNDARIA)	1
00597026-LENGUA EXTRANJERA-FRANCÉS (SECUNDARIA)	1
00597029-EDUCACIÓN ESPECIAL	1

FUENTE (LA)**04601865-FEDERICO GARCIA LORCA**

Puesto	Plantilla
00597031-EDUCACIÓN INFANTIL	2
00597032-IDIOMA EXTRANJERO-INGLÉS (PRIMARIA)	1
00597034-EDUCACIÓN FÍSICA (PRIMARIA)	1
00597035-MÚSICA (PRIMARIA)	1
00597038-EDUCACIÓN PRIMARIA	3

GADOR**04002583-SOLEDA ALONSO DRYSDALE**

Puesto	Plantilla
00597031-EDUCACIÓN INFANTIL	3
00597032-IDIOMA EXTRANJERO-INGLÉS (PRIMARIA)	2
00597034-EDUCACIÓN FÍSICA (PRIMARIA)	2
00597036-EDUCACIÓN ESPECIAL;PEDAGOGÍA TERAPÉUTICA	1
00597038-EDUCACIÓN PRIMARIA	10

GADOR**04700569-SECCION DEL I.E.S. CERRO MILANO**

Puesto	Plantilla
00597021-CIENCIAS SOCIALES-GEOGRAFÍA E HISTORIA	1
00597023-MATEMÁTICAS	2
00597025-LENGUA EXTRANJERA-INGLÉS (SECUNDARIA)	1
00597026-LENGUA EXTRANJERA-FRANCÉS (SECUNDARIA)	1

GALLARDOS (LOS)**04002601-JUAN XXIII**

Puesto	Plantilla
00597021-CIENCIAS SOCIALES-GEOGRAFÍA E HISTORIA	1
00597023-MATEMÁTICAS	1
00597025-LENGUA EXTRANJERA-INGLÉS (SECUNDARIA)	1
00597026-LENGUA EXTRANJERA-FRANCÉS (SECUNDARIA)	1
00597031-EDUCACIÓN INFANTIL	3

Provincia ALMERIA

GALLARDOS (LOS)

04002601-JUAN XXIII

Puesto	Plantilla
00597034-EDUCACIÓN FÍSICA (PRIMARIA)	1
00597036-EDUCACIÓN ESPECIAL;PEDAGOGÍA TERAPÉUTICA	1
00597038-EDUCACIÓN PRIMARIA	5

GANGOSA-VISTASOL

04005223-NTRA.SRA.DE LA MERCED

Puesto	Plantilla
00597023-MATEMÁTICAS	1
00597025-LENGUA EXTRANJERA-INGLÉS (SECUNDARIA)	1
00597027-EDUCACIÓN FÍSICA (SECUNDARIA)	1
00597029-EDUCACIÓN ESPECIAL	1
00597031-EDUCACIÓN INFANTIL	3
00597032-IDIOMA EXTRANJERO-INGLÉS (PRIMARIA)	1
00597034-EDUCACIÓN FÍSICA (PRIMARIA)	1
00597035-MÚSICA (PRIMARIA)	1
00597036-EDUCACIÓN ESPECIAL;PEDAGOGÍA TERAPÉUTICA	1
00597038-EDUCACIÓN PRIMARIA	5

GANGOSA-VISTASOL

04601695-BLAS INFANTE

Puesto	Plantilla
00597021-CIENCIAS SOCIALES-GEOGRAFÍA E HISTORIA	1
00597023-MATEMÁTICAS	1
00597024-LENGUA CASTELLANA	1
00597026-LENGUA EXTRANJERA-FRANCÉS (SECUNDARIA)	1
00597031-EDUCACIÓN INFANTIL	4
00597032-IDIOMA EXTRANJERO-INGLÉS (PRIMARIA)	1
00597034-EDUCACIÓN FÍSICA (PRIMARIA)	2
00597035-MÚSICA (PRIMARIA)	1
00597036-EDUCACIÓN ESPECIAL;PEDAGOGÍA TERAPÉUTICA	1
00597038-EDUCACIÓN PRIMARIA	11

GARRUCHA

04002611-HISPANIDAD

Puesto	Plantilla
00597023-MATEMÁTICAS	1
00597025-LENGUA EXTRANJERA-INGLÉS (SECUNDARIA)	1
00597026-LENGUA EXTRANJERA-FRANCÉS (SECUNDARIA)	1
00597031-EDUCACIÓN INFANTIL	2
00597032-IDIOMA EXTRANJERO-INGLÉS (PRIMARIA)	1
00597034-EDUCACIÓN FÍSICA (PRIMARIA)	1
00597035-MÚSICA (PRIMARIA)	1
00597036-EDUCACIÓN ESPECIAL;PEDAGOGÍA TERAPÉUTICA	1
00597038-EDUCACIÓN PRIMARIA	7

GARRUCHA

04602110-EX MARI ORTA

Puesto	Plantilla
00597023-MATEMÁTICAS	1
00597024-LENGUA CASTELLANA	1
00597027-EDUCACIÓN FÍSICA (SECUNDARIA)	1
00597031-EDUCACIÓN INFANTIL	2
00597032-IDIOMA EXTRANJERO-INGLÉS (PRIMARIA)	1
00597034-EDUCACIÓN FÍSICA (PRIMARIA)	1
00597035-MÚSICA (PRIMARIA)	1
00597036-EDUCACIÓN ESPECIAL;PEDAGOGÍA TERAPÉUTICA	1
00597038-EDUCACIÓN PRIMARIA	12

GAZQUEZ (LOS)

04601932-LOS VELEZ

Puesto	Plantilla
00597023-MATEMÁTICAS	1
00597032-IDIOMA EXTRANJERO-INGLÉS (PRIMARIA)	1
00597034-EDUCACIÓN FÍSICA (PRIMARIA)	1
00597035-MÚSICA (PRIMARIA)	1
00597038-EDUCACIÓN PRIMARIA	5

GERGAL

04002635-ANTONIA ARTIGAS

Provincia ALMERIA

GERGAL

04002635-ANTONIA ARTIGAS

Puesto	Plantilla
00597021-CIENCIAS SOCIALES-GEOGRAFÍA E HISTORIA	1
00597025-LENGUA EXTRANJERA-INGLÉS (SECUNDARIA)	1
00597031-EDUCACIÓN INFANTIL	1
00597034-EDUCACIÓN FÍSICA (PRIMARIA)	1
00597038-EDUCACIÓN PRIMARIA	3

GUAZAMARA

04005090-NTRA.SRA. DEL ROSARIO

Puesto	Plantilla
00597023-MATEMÁTICAS	1
00597025-LENGUA EXTRANJERA-INGLÉS (SECUNDARIA)	1
00597026-LENGUA EXTRANJERA-FRANCÉS (SECUNDARIA)	1
00597031-EDUCACIÓN INFANTIL	2
00597034-EDUCACIÓN FÍSICA (PRIMARIA)	1
00597035-MÚSICA (PRIMARIA)	1
00597038-EDUCACIÓN PRIMARIA	4

HIJATE (EL)

04000328-EL HIJATE

Puesto	Plantilla
00597023-MATEMÁTICAS	1
00597025-LENGUA EXTRANJERA-INGLÉS (SECUNDARIA)	1
00597038-EDUCACIÓN PRIMARIA	2

HUERCAL DE ALMERIA

04002660-BUENAVISTA

Puesto	Plantilla
00597031-EDUCACIÓN INFANTIL	2
00597032-IDIOMA EXTRANJERO-INGLÉS (PRIMARIA)	1
00597034-EDUCACIÓN FÍSICA (PRIMARIA)	1
00597035-MÚSICA (PRIMARIA)	1
00597036-EDUCACIÓN ESPECIAL;PEDAGOGÍA TERAPÉUTICA	1
00597038-EDUCACIÓN PRIMARIA	8

HUERCAL DE ALMERIA

04005582-VEINTIOCHO DE FEBRERO

Puesto	Plantilla
00597031-EDUCACIÓN INFANTIL	4
00597032-IDIOMA EXTRANJERO-INGLÉS (PRIMARIA)	2
00597034-EDUCACIÓN FÍSICA (PRIMARIA)	2
00597035-MÚSICA (PRIMARIA)	1
00597036-EDUCACIÓN ESPECIAL;PEDAGOGÍA TERAPÉUTICA	1
00597038-EDUCACIÓN PRIMARIA	9

HUERCAL DE ALMERIA

04602237-BAJO ANDARAX

Puesto	Plantilla
00597031-EDUCACIÓN INFANTIL	2
00597032-IDIOMA EXTRANJERO-INGLÉS (PRIMARIA)	1
00597038-EDUCACIÓN PRIMARIA	1

HUERCAL DE ALMERIA

04700570-SECCION DEL I.E.S. EL ARGAR

Puesto	Plantilla
00597021-CIENCIAS SOCIALES-GEOGRAFÍA E HISTORIA	1
00597023-MATEMÁTICAS	2
00597024-LENGUA CASTELLANA	1
00597025-LENGUA EXTRANJERA-INGLÉS (SECUNDARIA)	1
00597026-LENGUA EXTRANJERA-FRANCÉS (SECUNDARIA)	1
00597027-EDUCACIÓN FÍSICA (SECUNDARIA)	1

HUERCAL-OVERA

04002684-SAN JOSE DE CALASANZ

Puesto	Plantilla
00597021-CIENCIAS SOCIALES-GEOGRAFÍA E HISTORIA	1
00597025-LENGUA EXTRANJERA-INGLÉS (SECUNDARIA)	1
00597031-EDUCACIÓN INFANTIL	6
00597032-IDIOMA EXTRANJERO-INGLÉS (PRIMARIA)	1
00597034-EDUCACIÓN FÍSICA (PRIMARIA)	2
00597035-MÚSICA (PRIMARIA)	1
00597036-EDUCACIÓN ESPECIAL;PEDAGOGÍA TERAPÉUTICA	2

Provincia ALMERIA

**HUERCAL-OVERA
04002684-SAN JOSE DE CALASANZ**

Puesto	Plantilla
00597037-EDUCACIÓN ESPECIAL. AUDICIÓN Y LENGUAJE	1
00597038-EDUCACIÓN PRIMARIA	10

**HUERCAL-OVERA
04002696-VIRGEN DEL RIO**

Puesto	Plantilla
00597023-MATEMÁTICAS	1
00597024-LENGUA CASTELLANA	1
00597031-EDUCACIÓN INFANTIL	5
00597032-IDIOMA EXTRANJERO-INGLÉS (PRIMARIA)	1
00597034-EDUCACIÓN FÍSICA (PRIMARIA)	1
00597035-MÚSICA (PRIMARIA)	1
00597036-EDUCACIÓN ESPECIAL;PEDAGOGÍA TERAPÉUTICA	1
00597038-EDUCACIÓN PRIMARIA	11

**HUERCAL-OVERA
04004905-SAN ISIDRO**

Puesto	Plantilla
00597031-EDUCACIÓN INFANTIL	1

**HUERCAL-OVERA
04005120-PRINCIPE FELIPE**

Puesto	Plantilla
00597023-MATEMÁTICAS	2
00597026-LENGUA EXTRANJERA-FRANCÉS (SECUNDARIA)	1
00597031-EDUCACIÓN INFANTIL	2
00597032-IDIOMA EXTRANJERO-INGLÉS (PRIMARIA)	1
00597034-EDUCACIÓN FÍSICA (PRIMARIA)	1
00597035-MÚSICA (PRIMARIA)	1
00597036-EDUCACIÓN ESPECIAL;PEDAGOGÍA TERAPÉUTICA	1
00597038-EDUCACIÓN PRIMARIA	6

**HUERCAL-OVERA
04005132-SALVADOR RODRÍGUEZ PARDO**

Puesto	Plantilla
00597021-CIENCIAS SOCIALES-GEOGRAFÍA E HISTORIA	1
00597023-MATEMÁTICAS	1
00597027-EDUCACIÓN FÍSICA (SECUNDARIA)	1
00597032-IDIOMA EXTRANJERO-INGLÉS (PRIMARIA)	1
00597038-EDUCACIÓN PRIMARIA	5

**HUERCAL-OVERA
04601971-ESTANCIAS**

Puesto	Plantilla
00597031-EDUCACIÓN INFANTIL	2
00597032-IDIOMA EXTRANJERO-INGLÉS (PRIMARIA)	1
00597034-EDUCACIÓN FÍSICA (PRIMARIA)	1
00597035-MÚSICA (PRIMARIA)	1
00597038-EDUCACIÓN PRIMARIA	7

**INSTINCION
04602043-VALLE DE ANDARAX**

Puesto	Plantilla
00597031-EDUCACIÓN INFANTIL	3
00597032-IDIOMA EXTRANJERO-INGLÉS (PRIMARIA)	1
00597034-EDUCACIÓN FÍSICA (PRIMARIA)	1
00597035-MÚSICA (PRIMARIA)	1
00597038-EDUCACIÓN PRIMARIA	9

**LA VENTA DEL VISO
04601634-LA VENTA DEL VISO**

Puesto	Plantilla
00597021-CIENCIAS SOCIALES-GEOGRAFÍA E HISTORIA	1
00597023-MATEMÁTICAS	1
00597026-LENGUA EXTRANJERA-FRANCÉS (SECUNDARIA)	1
00597031-EDUCACIÓN INFANTIL	2
00597032-IDIOMA EXTRANJERO-INGLÉS (PRIMARIA)	1
00597034-EDUCACIÓN FÍSICA (PRIMARIA)	1
00597035-MÚSICA (PRIMARIA)	1
00597036-EDUCACIÓN ESPECIAL;PEDAGOGÍA TERAPÉUTICA	1
00597038-EDUCACIÓN PRIMARIA	6

Provincia ALMERIA

**LAUJAR DE ANDARAX
04002957-NTRA.SRA.DE LA SALUD**

Puesto	Plantilla
00597031-EDUCACIÓN INFANTIL	2
00597032-IDIOMA EXTRANJERO-INGLÉS (PRIMARIA)	1
00597034-EDUCACIÓN FÍSICA (PRIMARIA)	1
00597036-EDUCACIÓN ESPECIAL;PEDAGOGÍA TERAPÉUTICA	1
00597038-EDUCACIÓN PRIMARIA	7

**LAUJAR DE ANDARAX
04700582-SECCION DEL I.E.S. SIERRA DE GADOR**

Puesto	Plantilla
00597021-CIENCIAS SOCIALES-GEOGRAFÍA E HISTORIA	1
00597023-MATEMÁTICAS	1

**LLANO DE DON ANTONIO (EL)
04601890-LLANO DE DON ANTONIO**

Puesto	Plantilla
00597031-EDUCACIÓN INFANTIL	1

**LUBRIN
04002982-SAN SEBASTIAN**

Puesto	Plantilla
00597021-CIENCIAS SOCIALES-GEOGRAFÍA E HISTORIA	1
00597023-MATEMÁTICAS	1
00597025-LENGUA EXTRANJERA-INGLÉS (SECUNDARIA)	1
00597031-EDUCACIÓN INFANTIL	1
00597034-EDUCACIÓN FÍSICA (PRIMARIA)	1
00597038-EDUCACIÓN PRIMARIA	1

**MACAEL
04003111-LAS CANTERAS**

Puesto	Plantilla
00597031-EDUCACIÓN INFANTIL	3
00597032-IDIOMA EXTRANJERO-INGLÉS (PRIMARIA)	1
00597034-EDUCACIÓN FÍSICA (PRIMARIA)	1
00597035-MÚSICA (PRIMARIA)	1
00597036-EDUCACIÓN ESPECIAL;PEDAGOGÍA TERAPÉUTICA	1
00597038-EDUCACIÓN PRIMARIA	6

**MACAEL
04003123-NTRA.SRA.DEL ROSARIO**

Puesto	Plantilla
00597031-EDUCACIÓN INFANTIL	4
00597032-IDIOMA EXTRANJERO-INGLÉS (PRIMARIA)	1
00597034-EDUCACIÓN FÍSICA (PRIMARIA)	2
00597035-MÚSICA (PRIMARIA)	1
00597036-EDUCACIÓN ESPECIAL;PEDAGOGÍA TERAPÉUTICA	1
00597038-EDUCACIÓN PRIMARIA	13

**MACAEL
04003135-I.E.S. JUAN RUBIO ORTIZ**

Puesto	Plantilla
00597021-CIENCIAS SOCIALES-GEOGRAFÍA E HISTORIA	1
00597023-MATEMÁTICAS	2
00597024-LENGUA CASTELLANA	1
00597025-LENGUA EXTRANJERA-INGLÉS (SECUNDARIA)	1
00597026-LENGUA EXTRANJERA-FRANCÉS (SECUNDARIA)	1
00597029-EDUCACIÓN ESPECIAL	1

**MARIA
04003159-NTRA.SRA.DE LA CABEZA**

Puesto	Plantilla
00597021-CIENCIAS SOCIALES-GEOGRAFÍA E HISTORIA	1
00597023-MATEMÁTICAS	1
00597025-LENGUA EXTRANJERA-INGLÉS (SECUNDARIA)	1
00597031-EDUCACIÓN INFANTIL	2
00597034-EDUCACIÓN FÍSICA (PRIMARIA)	1
00597035-MÚSICA (PRIMARIA)	1
00597036-EDUCACIÓN ESPECIAL;PEDAGOGÍA TERAPÉUTICA	1
00597038-EDUCACIÓN PRIMARIA	6

**MARINAS (LAS)
04003721-LAS MARINAS**

Provincia ALMERIA
MARINAS (LAS)
04003721-LAS MARINAS

Puesto	Plantilla
00597021-CIENCIAS SOCIALES-GEOGRAFÍA E HISTORIA	1
00597023-MATEMÁTICAS	2
00597025-LENGUA EXTRANJERA-INGLÉS (SECUNDARIA)	1
00597026-LENGUA EXTRANJERA-FRANCÉS (SECUNDARIA)	1
00597031-EDUCACIÓN INFANTIL	4
00597032-IDIOMA EXTRANJERO-INGLÉS (PRIMARIA)	2
00597034-EDUCACIÓN FÍSICA (PRIMARIA)	1
00597035-MÚSICA (PRIMARIA)	1
00597036-EDUCACIÓN ESPECIAL;PEDAGOGÍA TERAPÉUTICA	1
00597038-EDUCACIÓN PRIMARIA	11

MATAGORDA

04002348-SOLYMAR

Puesto	Plantilla
00597021-CIENCIAS SOCIALES-GEOGRAFÍA E HISTORIA	1
00597023-MATEMÁTICAS	1
00597025-LENGUA EXTRANJERA-INGLÉS (SECUNDARIA)	1
00597026-LENGUA EXTRANJERA-FRANCÉS (SECUNDARIA)	1
00597031-EDUCACIÓN INFANTIL	3
00597032-IDIOMA EXTRANJERO-INGLÉS (PRIMARIA)	1
00597034-EDUCACIÓN FÍSICA (PRIMARIA)	2
00597035-MÚSICA (PRIMARIA)	1
00597036-EDUCACIÓN ESPECIAL;PEDAGOGÍA TERAPÉUTICA	1
00597038-EDUCACIÓN PRIMARIA	11

MENAS (LAS)

04002738-NTRA.SRA.DE LA SOLEDAD

Puesto	Plantilla
00597031-EDUCACIÓN INFANTIL	1
00597038-EDUCACIÓN PRIMARIA	2

MOJACAR

04003160-BARTOLOME FLORES

Puesto	Plantilla
00597021-CIENCIAS SOCIALES-GEOGRAFÍA E HISTORIA	1
00597023-MATEMÁTICAS	1
00597025-LENGUA EXTRANJERA-INGLÉS (SECUNDARIA)	1
00597026-LENGUA EXTRANJERA-FRANCÉS (SECUNDARIA)	1
00597031-EDUCACIÓN INFANTIL	4
00597032-IDIOMA EXTRANJERO-INGLÉS (PRIMARIA)	1
00597034-EDUCACIÓN FÍSICA (PRIMARIA)	2
00597035-MÚSICA (PRIMARIA)	1
00597036-EDUCACIÓN ESPECIAL;PEDAGOGÍA TERAPÉUTICA	1
00597038-EDUCACIÓN PRIMARIA	11

MOJONERA (LA)

04002489-SAN PEDRO APOSTOL

Puesto	Plantilla
00597031-EDUCACIÓN INFANTIL	3
00597032-IDIOMA EXTRANJERO-INGLÉS (PRIMARIA)	1
00597034-EDUCACIÓN FÍSICA (PRIMARIA)	2
00597036-EDUCACIÓN ESPECIAL;PEDAGOGÍA TERAPÉUTICA	1
00597038-EDUCACIÓN PRIMARIA	11

MOJONERA (LA)

04005442-ANGEL FRIGOLA

Puesto	Plantilla
00597031-EDUCACIÓN INFANTIL	3
00597032-IDIOMA EXTRANJERO-INGLÉS (PRIMARIA)	1
00597034-EDUCACIÓN FÍSICA (PRIMARIA)	1
00597035-MÚSICA (PRIMARIA)	1
00597036-EDUCACIÓN ESPECIAL;PEDAGOGÍA TERAPÉUTICA	1
00597038-EDUCACIÓN PRIMARIA	5

MOJONERA (LA)

04602213-10 DE ABRIL

Puesto	Plantilla
00597031-EDUCACIÓN INFANTIL	3
00597032-IDIOMA EXTRANJERO-INGLÉS (PRIMARIA)	1
00597034-EDUCACIÓN FÍSICA (PRIMARIA)	1

Provincia ALMERIA
MOJONERA (LA)
04602213-10 DE ABRIL

Puesto	Plantilla
00597035-MÚSICA (PRIMARIA)	1
00597036-EDUCACIÓN ESPECIAL;PEDAGOGÍA TERAPÉUTICA	1
00597038-EDUCACIÓN PRIMARIA	5

MOJONERA (LA)

04700363-I.E.S.

Puesto	Plantilla
00597021-CIENCIAS SOCIALES-GEOGRAFÍA E HISTORIA	1
00597023-MATEMÁTICAS	3
00597024-LENGUA CASTELLANA	1
00597025-LENGUA EXTRANJERA-INGLÉS (SECUNDARIA)	1
00597026-LENGUA EXTRANJERA-FRANCÉS (SECUNDARIA)	1
00597027-EDUCACIÓN FÍSICA (SECUNDARIA)	1
00597029-EDUCACIÓN ESPECIAL	1

NACIMIENTO

04602183-TRES VILLAS-NACIMIENTO

Puesto	Plantilla
00597032-IDIOMA EXTRANJERO-INGLÉS (PRIMARIA)	1
00597038-EDUCACIÓN PRIMARIA	5

NIJAR

04003275-LA ATALAYA

Puesto	Plantilla
00597031-EDUCACIÓN INFANTIL	3
00597032-IDIOMA EXTRANJERO-INGLÉS (PRIMARIA)	1
00597034-EDUCACIÓN FÍSICA (PRIMARIA)	2
00597035-MÚSICA (PRIMARIA)	1
00597036-EDUCACIÓN ESPECIAL;PEDAGOGÍA TERAPÉUTICA	2
00597038-EDUCACIÓN PRIMARIA	12

NIJAR

04005156-PUJAIRE

Puesto	Plantilla
00597031-EDUCACIÓN INFANTIL	1

NIJAR

04700594-I.E.S.

Puesto	Plantilla
00597021-CIENCIAS SOCIALES-GEOGRAFÍA E HISTORIA	1
00597023-MATEMÁTICAS	2
00597025-LENGUA EXTRANJERA-INGLÉS (SECUNDARIA)	1
00597026-LENGUA EXTRANJERA-FRANCÉS (SECUNDARIA)	1

NORIAS (LAS)

04002350-SAN IGNACIO DE LOYOLA

Puesto	Plantilla
00597032-IDIOMA EXTRANJERO-INGLÉS (PRIMARIA)	2
00597034-EDUCACIÓN FÍSICA (PRIMARIA)	3
00597035-MÚSICA (PRIMARIA)	1
00597036-EDUCACIÓN ESPECIAL;PEDAGOGÍA TERAPÉUTICA	1
00597038-EDUCACIÓN PRIMARIA	16

NORIAS (LAS)

04601907-SOL DE PORTOCARRERO

Puesto	Plantilla
00597031-EDUCACIÓN INFANTIL	5

NORIAS (LAS)

04700478-I.E.S.

Puesto	Plantilla
00597021-CIENCIAS SOCIALES-GEOGRAFÍA E HISTORIA	1
00597023-MATEMÁTICAS	2
00597024-LENGUA CASTELLANA	1
00597025-LENGUA EXTRANJERA-INGLÉS (SECUNDARIA)	1
00597027-EDUCACIÓN FÍSICA (SECUNDARIA)	1

OHANES

04003381-OBISPO DIEGO VENTAJA

Puesto	Plantilla
00597023-MATEMÁTICAS	1
00597025-LENGUA EXTRANJERA-INGLÉS (SECUNDARIA)	1
00597026-LENGUA EXTRANJERA-FRANCÉS (SECUNDARIA)	1

Provincia ALMERIA

OHANES

04003381-OBISPO DIEGO VENTAJA

Puesto	Plantilla
00597031-EDUCACIÓN INFANTIL	1
00597034-EDUCACIÓN FÍSICA (PRIMARIA)	1
00597038-EDUCACIÓN PRIMARIA	2

OLULA DEL RIO

04003421-ANTONIO RELAÑO

Puesto	Plantilla
00597031-EDUCACIÓN INFANTIL	3
00597032-IDIOMA EXTRANJERO-INGLÉS (PRIMARIA)	1
00597034-EDUCACIÓN FÍSICA (PRIMARIA)	1
00597036-EDUCACIÓN ESPECIAL; PEDAGOGÍA TERAPÉUTICA	1
00597038-EDUCACIÓN PRIMARIA	11

OLULA DEL RIO

04003433-TRINA RULL

Puesto	Plantilla
00597031-EDUCACIÓN INFANTIL	5
00597032-IDIOMA EXTRANJERO-INGLÉS (PRIMARIA)	1
00597034-EDUCACIÓN FÍSICA (PRIMARIA)	1
00597035-MÚSICA (PRIMARIA)	1
00597037-EDUCACIÓN ESPECIAL. AUDICIÓN Y LENGUAJE	1
00597038-EDUCACIÓN PRIMARIA	11

OLULA DEL RIO

04003457-I.E.S. ROSA NAVARRO

Puesto	Plantilla
00597021-CIENCIAS SOCIALES-GEOGRAFÍA E HISTORIA	1
00597023-MATEMÁTICAS	2
00597024-LENGUA CASTELLANA	1
00597025-LENGUA EXTRANJERA-INGLÉS (SECUNDARIA)	1
00597027-EDUCACIÓN FÍSICA (SECUNDARIA)	1
00597029-EDUCACIÓN ESPECIAL	1

ORIA

04003470-SAN GREGORIO

Puesto	Plantilla
00597021-CIENCIAS SOCIALES-GEOGRAFÍA E HISTORIA	1
00597023-MATEMÁTICAS	1
00597025-LENGUA EXTRANJERA-INGLÉS (SECUNDARIA)	1
00597031-EDUCACIÓN INFANTIL	2
00597034-EDUCACIÓN FÍSICA (PRIMARIA)	1
00597035-MÚSICA (PRIMARIA)	1
00597036-EDUCACIÓN ESPECIAL; PEDAGOGÍA TERAPÉUTICA	1
00597038-EDUCACIÓN PRIMARIA	4

PALOMARES

04002118-PALOMARES

Puesto	Plantilla
00597031-EDUCACIÓN INFANTIL	3
00597032-IDIOMA EXTRANJERO-INGLÉS (PRIMARIA)	1
00597034-EDUCACIÓN FÍSICA (PRIMARIA)	1
00597035-MÚSICA (PRIMARIA)	1
00597038-EDUCACIÓN PRIMARIA	5

PAMPANICO

04005119-PUNTA ENTINAS

Puesto	Plantilla
00597021-CIENCIAS SOCIALES-GEOGRAFÍA E HISTORIA	1
00597023-MATEMÁTICAS	1
00597025-LENGUA EXTRANJERA-INGLÉS (SECUNDARIA)	1
00597026-LENGUA EXTRANJERA-FRANCÉS (SECUNDARIA)	1
00597031-EDUCACIÓN INFANTIL	2
00597034-EDUCACIÓN FÍSICA (PRIMARIA)	1
00597035-MÚSICA (PRIMARIA)	1
00597036-EDUCACIÓN ESPECIAL; PEDAGOGÍA TERAPÉUTICA	1
00597038-EDUCACIÓN PRIMARIA	6

PARADOR DE LAS HORTICHUELAS (EL)

04003755-F.VILLAESPESA

Puesto	Plantilla
00597021-CIENCIAS SOCIALES-GEOGRAFÍA E HISTORIA	1

Provincia ALMERIA

PARADOR DE LAS HORTICHUELAS (EL)

04003755-F.VILLAESPESA

Puesto	Plantilla
00597023-MATEMÁTICAS	2
00597026-LENGUA EXTRANJERA-FRANCÉS (SECUNDARIA)	1
00597031-EDUCACIÓN INFANTIL	4
00597032-IDIOMA EXTRANJERO-INGLÉS (PRIMARIA)	1
00597034-EDUCACIÓN FÍSICA (PRIMARIA)	2
00597035-MÚSICA (PRIMARIA)	1
00597036-EDUCACIÓN ESPECIAL; PEDAGOGÍA TERAPÉUTICA	1
00597037-EDUCACIÓN ESPECIAL. AUDICIÓN Y LENGUAJE	1
00597038-EDUCACIÓN PRIMARIA	15

PECHINA

04003512-JUAN SAEZ MIRON

Puesto	Plantilla
00597031-EDUCACIÓN INFANTIL	3
00597032-IDIOMA EXTRANJERO-INGLÉS (PRIMARIA)	1
00597034-EDUCACIÓN FÍSICA (PRIMARIA)	2
00597035-MÚSICA (PRIMARIA)	1
00597036-EDUCACIÓN ESPECIAL; PEDAGOGÍA TERAPÉUTICA	1
00597038-EDUCACIÓN PRIMARIA	11

PECHINA

04700600-SECCION DEL I.E.S. BAHIA DE ALMERIA

Puesto	Plantilla
00597021-CIENCIAS SOCIALES-GEOGRAFÍA E HISTORIA	1
00597023-MATEMÁTICAS	2
00597025-LENGUA EXTRANJERA-INGLÉS (SECUNDARIA)	1
00597026-LENGUA EXTRANJERA-FRANCÉS (SECUNDARIA)	1

PORTILLA (LA)

04602006-SIERRA ALMAGRERA

Puesto	Plantilla
00597032-IDIOMA EXTRANJERO-INGLÉS (PRIMARIA)	1
00597034-EDUCACIÓN FÍSICA (PRIMARIA)	1
00597038-EDUCACIÓN PRIMARIA	8

POZO LOS FRAILES

04003329-POZO DE LOS FRAILES

Puesto	Plantilla
00597038-EDUCACIÓN PRIMARIA	1

PUEBLA DE VICAR

04004553-VIRGEN DE LA PAZ

Puesto	Plantilla
00597021-CIENCIAS SOCIALES-GEOGRAFÍA E HISTORIA	1
00597023-MATEMÁTICAS	2
00597024-LENGUA CASTELLANA	1
00597025-LENGUA EXTRANJERA-INGLÉS (SECUNDARIA)	1
00597026-LENGUA EXTRANJERA-FRANCÉS (SECUNDARIA)	1
00597027-EDUCACIÓN FÍSICA (SECUNDARIA)	1
00597031-EDUCACIÓN INFANTIL	5
00597032-IDIOMA EXTRANJERO-INGLÉS (PRIMARIA)	2
00597034-EDUCACIÓN FÍSICA (PRIMARIA)	2
00597035-MÚSICA (PRIMARIA)	1
00597036-EDUCACIÓN ESPECIAL; PEDAGOGÍA TERAPÉUTICA	1
00597038-EDUCACIÓN PRIMARIA	16

PUEBLOBLANCO

04601956-CAMPO DE NIJAR NORTE

Puesto	Plantilla
00597031-EDUCACIÓN INFANTIL	5
00597032-IDIOMA EXTRANJERO-INGLÉS (PRIMARIA)	1
00597034-EDUCACIÓN FÍSICA (PRIMARIA)	2
00597035-MÚSICA (PRIMARIA)	1
00597038-EDUCACIÓN PRIMARIA	10

PUENTE DEL RIO (EL)

04004832-FUENTESANTILLA

Puesto	Plantilla
00597021-CIENCIAS SOCIALES-GEOGRAFÍA E HISTORIA	1
00597023-MATEMÁTICAS	1
00597024-LENGUA CASTELLANA	1

Provincia ALMERIA

PUENTE DEL RIO (EL)

04004632-FUENTESANTILLA

Puesto	Plantilla
00597025- LENGUA EXTRANJERA-INGLÉS (SECUNDARIA)	1
00597031-EDUCACIÓN INFANTIL	3
00597034-EDUCACIÓN FÍSICA (PRIMARIA)	1
00597036-EDUCACIÓN ESPECIAL:PEDAGOGÍA TERAPÉUTICA	1
00597038-EDUCACIÓN PRIMARIA	6

PULPI

04003551-EMILIO ZURANO MUÑOZ

Puesto	Plantilla
00597031-EDUCACIÓN INFANTIL	4
00597032-IDIOMA EXTRANJERO-INGLÉS (PRIMARIA)	2
00597034-EDUCACIÓN FÍSICA (PRIMARIA)	2
00597035-MÚSICA (PRIMARIA)	1
00597036-EDUCACIÓN ESPECIAL:PEDAGOGÍA TERAPÉUTICA	2
00597037-EDUCACIÓN ESPECIAL. AUDICIÓN Y LENGUAJE	1
00597038-EDUCACIÓN PRIMARIA	10

PULPI

04700341-I.E.S. MAR SERENA

Puesto	Plantilla
00597021-CIENCIAS SOCIALES-GEOGRAFÍA E HISTORIA	1
00597023-MATEMÁTICAS	2
00597024- LENGUA CASTELLANA	1
00597025- LENGUA EXTRANJERA-INGLÉS (SECUNDARIA)	1
00597026- LENGUA EXTRANJERA-FRANCÉS (SECUNDARIA)	1
00597027-EDUCACIÓN FÍSICA (SECUNDARIA)	1

PURCHENA

04003664-SAN GINES

Puesto	Plantilla
00597031-EDUCACIÓN INFANTIL	3
00597032-IDIOMA EXTRANJERO-INGLÉS (PRIMARIA)	1
00597034-EDUCACIÓN FÍSICA (PRIMARIA)	1
00597036-EDUCACIÓN ESPECIAL:PEDAGOGÍA TERAPÉUTICA	1
00597038-EDUCACIÓN PRIMARIA	5

PURCHENA

04700612-SECCION DEL I.E.S. ROSA NAVARRO

Puesto	Plantilla
00597021-CIENCIAS SOCIALES-GEOGRAFÍA E HISTORIA	1
00597023-MATEMÁTICAS	2
00597024- LENGUA CASTELLANA	1
00597025- LENGUA EXTRANJERA-INGLÉS (SECUNDARIA)	1
00597026- LENGUA EXTRANJERA-FRANCÉS (SECUNDARIA)	1

RAMBLA DE MORALES

04005089-RAMBLA MORALES

Puesto	Plantilla
00597031-EDUCACIÓN INFANTIL	1

RIOJA

04003688-ANTONIO DEVALQUE

Puesto	Plantilla
00597021-CIENCIAS SOCIALES-GEOGRAFÍA E HISTORIA	1
00597023-MATEMÁTICAS	1
00597025- LENGUA EXTRANJERA-INGLÉS (SECUNDARIA)	1
00597026- LENGUA EXTRANJERA-FRANCÉS (SECUNDARIA)	1
00597031-EDUCACIÓN INFANTIL	2
00597034-EDUCACIÓN FÍSICA (PRIMARIA)	1
00597035-MÚSICA (PRIMARIA)	1
00597036-EDUCACIÓN ESPECIAL:PEDAGOGÍA TERAPÉUTICA	1
00597038-EDUCACIÓN PRIMARIA	4

ROQUETAS DE MAR

04003809-VIRGEN DEL ROSARIO

Puesto	Plantilla
00597031-EDUCACIÓN INFANTIL	5
00597032-IDIOMA EXTRANJERO-INGLÉS (PRIMARIA)	2
00597034-EDUCACIÓN FÍSICA (PRIMARIA)	2
00597035-MÚSICA (PRIMARIA)	1
00597036-EDUCACIÓN ESPECIAL:PEDAGOGÍA TERAPÉUTICA	1

Provincia ALMERIA

ROQUETAS DE MAR

04003809-VIRGEN DEL ROSARIO

Puesto	Plantilla
00597038-EDUCACIÓN PRIMARIA	15

ROQUETAS DE MAR

04003810-LAS LOMAS

Puesto	Plantilla
00597031-EDUCACIÓN INFANTIL	7
00597032-IDIOMA EXTRANJERO-INGLÉS (PRIMARIA)	2
00597034-EDUCACIÓN FÍSICA (PRIMARIA)	3
00597035-MÚSICA (PRIMARIA)	1
00597036-EDUCACIÓN ESPECIAL:PEDAGOGÍA TERAPÉUTICA	2
00597038-EDUCACIÓN PRIMARIA	23

ROQUETAS DE MAR

04004681-JUAN DE OREA

Puesto	Plantilla
00597031-EDUCACIÓN INFANTIL	5
00597032-IDIOMA EXTRANJERO-INGLÉS (PRIMARIA)	2
00597034-EDUCACIÓN FÍSICA (PRIMARIA)	2
00597035-MÚSICA (PRIMARIA)	1
00597036-EDUCACIÓN ESPECIAL:PEDAGOGÍA TERAPÉUTICA	2
00597037-EDUCACIÓN ESPECIAL. AUDICIÓN Y LENGUAJE	1
00597038-EDUCACIÓN PRIMARIA	14

ROQUETAS DE MAR

04004966-I.E.S. SABINAR

Puesto	Plantilla
00597021-CIENCIAS SOCIALES-GEOGRAFÍA E HISTORIA	1
00597023-MATEMÁTICAS	1
00597025- LENGUA EXTRANJERA-INGLÉS (SECUNDARIA)	1
00597026- LENGUA EXTRANJERA-FRANCÉS (SECUNDARIA)	1

ROQUETAS DE MAR

04700016-I.E.S.TURANIANA

Puesto	Plantilla
00597023-MATEMÁTICAS	2
00597024- LENGUA CASTELLANA	1
00597026- LENGUA EXTRANJERA-FRANCÉS (SECUNDARIA)	1

ROQUETAS DE MAR

04700648-I.E.S. "ANTONIO MACHADO"

Puesto	Plantilla
00597021-CIENCIAS SOCIALES-GEOGRAFÍA E HISTORIA	1
00597023-MATEMÁTICAS	3
00597024- LENGUA CASTELLANA	1
00597025- LENGUA EXTRANJERA-INGLÉS (SECUNDARIA)	1
00597026- LENGUA EXTRANJERA-FRANCÉS (SECUNDARIA)	1
00597027-EDUCACIÓN FÍSICA (SECUNDARIA)	1
00597029-EDUCACIÓN ESPECIAL	1

SALTADOR (EL)

04801555-PROFESOR TIERNO GALVAN

Puesto	Plantilla
00597021-CIENCIAS SOCIALES-GEOGRAFÍA E HISTORIA	1
00597023-MATEMÁTICAS	1
00597025- LENGUA EXTRANJERA-INGLÉS (SECUNDARIA)	1
00597026- LENGUA EXTRANJERA-FRANCÉS (SECUNDARIA)	1
00597031-EDUCACIÓN INFANTIL	1
00597034-EDUCACIÓN FÍSICA (PRIMARIA)	1
00597035-MÚSICA (PRIMARIA)	1
00597038-EDUCACIÓN PRIMARIA	5

SAN AGUSTIN

04004504-SAN AGUSTIN

Puesto	Plantilla
00597021-CIENCIAS SOCIALES-GEOGRAFÍA E HISTORIA	1
00597023-MATEMÁTICAS	2
00597025- LENGUA EXTRANJERA-INGLÉS (SECUNDARIA)	1
00597026- LENGUA EXTRANJERA-FRANCÉS (SECUNDARIA)	1
00597027-EDUCACIÓN FÍSICA (SECUNDARIA)	1
00597031-EDUCACIÓN INFANTIL	4
00597032-IDIOMA EXTRANJERO-INGLÉS (PRIMARIA)	1

**Provincia ALMERIA
SAN AGUSTIN
04004504-SAN AGUSTIN**

Puesto	Plantilla
00597034-EDUCACIÓN FÍSICA (PRIMARIA)	1
00597035-MÚSICA (PRIMARIA)	1
00597036-EDUCACIÓN ESPECIAL;PEDAGOGÍA TERAPÉUTICA	2
00597038-EDUCACIÓN PRIMARIA	10

**SAN ISIDRO DE NIJAR
04003354-ANDALUCIA**

Puesto	Plantilla
00597021-CIENCIAS SOCIALES-GEOGRAFÍA E HISTORIA	1
00597023-MATEMÁTICAS	3
00597024-LENGUA CASTELLANA	1
00597025-LENGUA EXTRANJERA-INGLÉS (SECUNDARIA)	1
00597026-LENGUA EXTRANJERA-FRANCÉS (SECUNDARIA)	1
00597027-EDUCACIÓN FÍSICA (SECUNDARIA)	1
00597032-IDIOMA EXTRANJERO-INGLÉS (PRIMARIA)	1
00597034-EDUCACIÓN FÍSICA (PRIMARIA)	1
00597035-MÚSICA (PRIMARIA)	1
00597036-EDUCACIÓN ESPECIAL;PEDAGOGÍA TERAPÉUTICA	1
00597037-EDUCACIÓN ESPECIAL. AUDICIÓN Y LENGUAJE	1
00597038-EDUCACIÓN PRIMARIA	17

**SAN ISIDRO DE NIJAR
04602304-SAN ISIDRO**

Puesto	Plantilla
00597031-EDUCACIÓN INFANTIL	7

**SAN JOSE
04003378-SAN JOSE**

Puesto	Plantilla
00597031-EDUCACIÓN INFANTIL	1
00597032-IDIOMA EXTRANJERO-INGLÉS (PRIMARIA)	1
00597034-EDUCACIÓN FÍSICA (PRIMARIA)	1
00597035-MÚSICA (PRIMARIA)	1
00597038-EDUCACIÓN PRIMARIA	1

**SANTA MARIA DE NIEVA
04002829-STA. MARIA DE NIEVA**

Puesto	Plantilla
00597032-IDIOMA EXTRANJERO-INGLÉS (PRIMARIA)	1
00597034-EDUCACIÓN FÍSICA (PRIMARIA)	1

**SANTA MARIA DEL AGUILA
04002180-SANTA MARIA DEL AGUILA**

Puesto	Plantilla
00597031-EDUCACIÓN INFANTIL	6
00597032-IDIOMA EXTRANJERO-INGLÉS (PRIMARIA)	2
00597034-EDUCACIÓN FÍSICA (PRIMARIA)	1
00597036-EDUCACIÓN ESPECIAL;PEDAGOGÍA TERAPÉUTICA	1
00597037-EDUCACIÓN ESPECIAL. AUDICIÓN Y LENGUAJE	1
00597038-EDUCACIÓN PRIMARIA	14

**SANTA MARIA DEL AGUILA
04601531-JESUS DE PERCEVAL**

Puesto	Plantilla
00597031-EDUCACIÓN INFANTIL	3
00597032-IDIOMA EXTRANJERO-INGLÉS (PRIMARIA)	1
00597034-EDUCACIÓN FÍSICA (PRIMARIA)	1
00597035-MÚSICA (PRIMARIA)	1
00597036-EDUCACIÓN ESPECIAL;PEDAGOGÍA TERAPÉUTICA	1
00597038-EDUCACIÓN PRIMARIA	6

**SANTA MARIA DEL AGUILA
04601671-ANDALUCIA**

Puesto	Plantilla
00597031-EDUCACIÓN INFANTIL	1
00597032-IDIOMA EXTRANJERO-INGLÉS (PRIMARIA)	1
00597034-EDUCACIÓN FÍSICA (PRIMARIA)	1
00597035-MÚSICA (PRIMARIA)	1
00597036-EDUCACIÓN ESPECIAL;PEDAGOGÍA TERAPÉUTICA	1
00597038-EDUCACIÓN PRIMARIA	5

**Provincia ALMERIA
SANTA MARIA DEL AGUILA
04700685-SECCIÓN DE I.E.S.DE STA. Mª DEL AGUILA**

Puesto	Plantilla
00597023-MATEMÁTICAS	3
00597024-LENGUA CASTELLANA	1
00597025-LENGUA EXTRANJERA-INGLÉS (SECUNDARIA)	1
00597026-LENGUA EXTRANJERA-FRANCÉS (SECUNDARIA)	1
00597027-EDUCACIÓN FÍSICA (SECUNDARIA)	1

**SERON
04003925-MIGUEL ZUBELDIA**

Puesto	Plantilla
00597031-EDUCACIÓN INFANTIL	3
00597032-IDIOMA EXTRANJERO-INGLÉS (PRIMARIA)	1
00597035-MÚSICA (PRIMARIA)	1
00597036-EDUCACIÓN ESPECIAL;PEDAGOGÍA TERAPÉUTICA	1
00597038-EDUCACIÓN PRIMARIA	5

**SERON
04700399-I.E.S. SIERRA DE LOS FILABRES**

Puesto	Plantilla
00597023-MATEMÁTICAS	1
00597025-LENGUA EXTRANJERA-INGLÉS (SECUNDARIA)	1

**SORBAS
04004051-PADRE GONZALEZ ROS**

Puesto	Plantilla
00597031-EDUCACIÓN INFANTIL	3
00597032-IDIOMA EXTRANJERO-INGLÉS (PRIMARIA)	1
00597034-EDUCACIÓN FÍSICA (PRIMARIA)	1
00597036-EDUCACIÓN ESPECIAL;PEDAGOGÍA TERAPÉUTICA	1
00597038-EDUCACIÓN PRIMARIA	6

**SORBAS
04602225-LUSOR**

Puesto	Plantilla
00597031-EDUCACIÓN INFANTIL	1
00597032-IDIOMA EXTRANJERO-INGLÉS (PRIMARIA)	1
00597034-EDUCACIÓN FÍSICA (PRIMARIA)	1
00597035-MÚSICA (PRIMARIA)	1
00597038-EDUCACIÓN PRIMARIA	3

**SORBAS
04700417-I.E.S. RIO AGUAS**

Puesto	Plantilla
00597023-MATEMÁTICAS	2
00597025-LENGUA EXTRANJERA-INGLÉS (SECUNDARIA)	1
00597026-LENGUA EXTRANJERA-FRANCÉS (SECUNDARIA)	1
00597029-EDUCACIÓN ESPECIAL	1

**SUFLI
04602122-SAN MARCOS**

Puesto	Plantilla
00597031-EDUCACIÓN INFANTIL	1
00597032-IDIOMA EXTRANJERO-INGLÉS (PRIMARIA)	1
00597034-EDUCACIÓN FÍSICA (PRIMARIA)	1
00597035-MÚSICA (PRIMARIA)	1
00597038-EDUCACIÓN PRIMARIA	5

**TABERNAS
04004085-VIRGEN DE LAS ANGUSTIAS**

Puesto	Plantilla
00597031-EDUCACIÓN INFANTIL	4
00597032-IDIOMA EXTRANJERO-INGLÉS (PRIMARIA)	1
00597034-EDUCACIÓN FÍSICA (PRIMARIA)	2
00597035-MÚSICA (PRIMARIA)	1
00597036-EDUCACIÓN ESPECIAL;PEDAGOGÍA TERAPÉUTICA	1
00597038-EDUCACIÓN PRIMARIA	11

**TABERNAS
04700429-I.E.S. MANUEL DE GONGORA**

Puesto	Plantilla
00597021-CIENCIAS SOCIALES-GEOGRAFÍA E HISTORIA	1
00597023-MATEMÁTICAS	3
00597024-LENGUA CASTELLANA	1

Provincia ALMERIA

TABERNAS

04700429-I.E.S. MANUEL DE GONGORA

Puesto	Plantilla
00597025-LENGUA EXTRANJERA-INGLÉS (SECUNDARIA)	1
00597026-LENGUA EXTRANJERA-FRANCÉS (SECUNDARIA)	1

TABERNO

04004115-ANTONIA SANTAOLALLA

Puesto	Plantilla
00597021-CIENCIAS SOCIALES-GEOGRAFÍA E HISTORIA	1
00597023-MATEMÁTICAS	1
00597031-EDUCACIÓN INFANTIL	1
00597032-IDIOMA EXTRANJERO-INGLÉS (PRIMARIA)	1
00597038-EDUCACIÓN PRIMARIA	3

TAHAL

04004152-OTERO NOVAS

Puesto	Plantilla
00597023-MATEMÁTICAS	1
00597026-LENGUA EXTRANJERA-FRANCÉS (SECUNDARIA)	1
00597031-EDUCACIÓN INFANTIL	1
00597038-EDUCACIÓN PRIMARIA	1

TARAMBANA

04002362-ARTERO PEREZ

Puesto	Plantilla
00597021-CIENCIAS SOCIALES-GEOGRAFÍA E HISTORIA	1
00597023-MATEMÁTICAS	1
00597025-LENGUA EXTRANJERA-INGLÉS (SECUNDARIA)	1
00597026-LENGUA EXTRANJERA-FRANCÉS (SECUNDARIA)	1
00597031-EDUCACIÓN INFANTIL	2
00597034-EDUCACIÓN FÍSICA (PRIMARIA)	1
00597036-EDUCACIÓN ESPECIAL; PEDAGOGÍA TERAPÉUTICA	1
00597038-EDUCACIÓN PRIMARIA	7

TIJOLA

04004176-SAGRADO CORAZON DE JESUS

Puesto	Plantilla
00597031-EDUCACIÓN INFANTIL	6
00597032-IDIOMA EXTRANJERO-INGLÉS (PRIMARIA)	2
00597034-EDUCACIÓN FÍSICA (PRIMARIA)	1
00597035-MÚSICA (PRIMARIA)	1
00597036-EDUCACIÓN ESPECIAL; PEDAGOGÍA TERAPÉUTICA	2
00597038-EDUCACIÓN PRIMARIA	11

TIJOLA

04700351-I.E.S. ALTO ALMANZORA

Puesto	Plantilla
00597021-CIENCIAS SOCIALES-GEOGRAFÍA E HISTORIA	1
00597023-MATEMÁTICAS	1
00597025-LENGUA EXTRANJERA-INGLÉS (SECUNDARIA)	1
00597029-EDUCACIÓN ESPECIAL	1

TURRE

04004206-MARIA CACHO CASTRILLO

Puesto	Plantilla
00597021-CIENCIAS SOCIALES-GEOGRAFÍA E HISTORIA	1
00597023-MATEMÁTICAS	1
00597025-LENGUA EXTRANJERA-INGLÉS (SECUNDARIA)	1
00597026-LENGUA EXTRANJERA-FRANCÉS (SECUNDARIA)	1
00597031-EDUCACIÓN INFANTIL	3
00597034-EDUCACIÓN FÍSICA (PRIMARIA)	1
00597035-MÚSICA (PRIMARIA)	1
00597036-EDUCACIÓN ESPECIAL; PEDAGOGÍA TERAPÉUTICA	1
00597038-EDUCACIÓN PRIMARIA	6

TURRILLAS

04602031-ALHFIL

Puesto	Plantilla
00597032-IDIOMA EXTRANJERO-INGLÉS (PRIMARIA)	1
00597034-EDUCACIÓN FÍSICA (PRIMARIA)	1
00597038-EDUCACIÓN PRIMARIA	3

ULEILA DEL CAMPO

04004231-NTRA.SRA.DE MONTEAGUD

Provincia ALMERIA

ULEILA DEL CAMPO

04004231-NTRA.SRA.DE MONTEAGUD

Puesto	Plantilla
00597021-CIENCIAS SOCIALES-GEOGRAFÍA E HISTORIA	1
00597023-MATEMÁTICAS	1
00597025-LENGUA EXTRANJERA-INGLÉS (SECUNDARIA)	1
00597026-LENGUA EXTRANJERA-FRANCÉS (SECUNDARIA)	1
00597031-EDUCACIÓN INFANTIL	1
00597034-EDUCACIÓN FÍSICA (PRIMARIA)	1
00597038-EDUCACIÓN PRIMARIA	2

VELEZ RUBIO

04004310-DOCTOR SEVERO OCHOA

Puesto	Plantilla
00597032-IDIOMA EXTRANJERO-INGLÉS (PRIMARIA)	1
00597034-EDUCACIÓN FÍSICA (PRIMARIA)	2
00597035-MÚSICA (PRIMARIA)	1
00597036-EDUCACIÓN ESPECIAL; PEDAGOGÍA TERAPÉUTICA	1
00597037-EDUCACIÓN ESPECIAL. AUDICIÓN Y LENGUAJE	1
00597038-EDUCACIÓN PRIMARIA	10

VELEZ RUBIO

04004322-DOCTOR GUIRAO GEA

Puesto	Plantilla
00597031-EDUCACIÓN INFANTIL	2
00597032-IDIOMA EXTRANJERO-INGLÉS (PRIMARIA)	1
00597036-EDUCACIÓN ESPECIAL; PEDAGOGÍA TERAPÉUTICA	1
00597038-EDUCACIÓN PRIMARIA	6

VELEZ RUBIO

04602298-EL CASTELLÓN

Puesto	Plantilla
00597031-EDUCACIÓN INFANTIL	6

VELEZ RUBIO

04700491-I.E.S. DOCTOR GUIRAO GEA

Puesto	Plantilla
00597021-CIENCIAS SOCIALES-GEOGRAFÍA E HISTORIA	1
00597023-MATEMÁTICAS	2
00597025-LENGUA EXTRANJERA-INGLÉS (SECUNDARIA)	1
00597026-LENGUA EXTRANJERA-FRANCÉS (SECUNDARIA)	1
00597029-EDUCACIÓN ESPECIAL	1

VELEZ RUBIO

04700508-I.E.S. JOSE MARIN

Puesto	Plantilla
00597023-MATEMÁTICAS	1
00597024-LENGUA CASTELLANA	1

VELEZ-BLANCO

04004309-CASTILLO DE LOS VELEZ

Puesto	Plantilla
00597021-CIENCIAS SOCIALES-GEOGRAFÍA E HISTORIA	1
00597023-MATEMÁTICAS	1
00597025-LENGUA EXTRANJERA-INGLÉS (SECUNDARIA)	1
00597026-LENGUA EXTRANJERA-FRANCÉS (SECUNDARIA)	1
00597031-EDUCACIÓN INFANTIL	2
00597034-EDUCACIÓN FÍSICA (PRIMARIA)	1
00597035-MÚSICA (PRIMARIA)	1
00597036-EDUCACIÓN ESPECIAL; PEDAGOGÍA TERAPÉUTICA	1
00597038-EDUCACIÓN PRIMARIA	5

VENTA GUTIERREZ-CABAÑUELAS

04601701-FEDERICO GARCIA LORCA

Puesto	Plantilla
00597021-CIENCIAS SOCIALES-GEOGRAFÍA E HISTORIA	1
00597023-MATEMÁTICAS	2
00597024-LENGUA CASTELLANA	1
00597031-EDUCACIÓN INFANTIL	4
00597032-IDIOMA EXTRANJERO-INGLÉS (PRIMARIA)	1
00597034-EDUCACIÓN FÍSICA (PRIMARIA)	2
00597035-MÚSICA (PRIMARIA)	1
00597036-EDUCACIÓN ESPECIAL; PEDAGOGÍA TERAPÉUTICA	1
00597038-EDUCACIÓN PRIMARIA	12

Provincia ALMERIA

VERA

04004401-REYES CATOLICOS

Puesto	Plantilla
00597023-MATEMÁTICAS	1
00597026-LENGUA EXTRANJERA-FRANCÉS (SECUNDARIA)	1
00597029-EDUCACIÓN ESPECIAL	1
00597031-EDUCACIÓN INFANTIL	6
00597032-IDIOMA EXTRANJERO-INGLÉS (PRIMARIA)	2
00597034-EDUCACIÓN FÍSICA (PRIMARIA)	2
00597035-MÚSICA (PRIMARIA)	1
00597036-EDUCACIÓN ESPECIAL;PEDAGOGÍA TERAPÉUTICA	2
00597037-EDUCACIÓN ESPECIAL. AUDICIÓN Y LENGUAJE	1
00597038-EDUCACIÓN PRIMARIA	17

VERA

04005193-ANGEL DE HARO

Puesto	Plantilla
00597021-CIENCIAS SOCIALES-GEOGRAFÍA E HISTORIA	1
00597023-MATEMÁTICAS	1
00597031-EDUCACIÓN INFANTIL	3
00597032-IDIOMA EXTRANJERO-INGLÉS (PRIMARIA)	1
00597034-EDUCACIÓN FÍSICA (PRIMARIA)	1
00597035-MÚSICA (PRIMARIA)	1
00597036-EDUCACIÓN ESPECIAL;PEDAGOGÍA TERAPÉUTICA	1
00597038-EDUCACIÓN PRIMARIA	9

VIATOR

04004449-JOQUIN VISIEDO

Puesto	Plantilla
00597031-EDUCACIÓN INFANTIL	4
00597032-IDIOMA EXTRANJERO-INGLÉS (PRIMARIA)	1
00597034-EDUCACIÓN FÍSICA (PRIMARIA)	2
00597035-MÚSICA (PRIMARIA)	1
00597036-EDUCACIÓN ESPECIAL;PEDAGOGÍA TERAPÉUTICA	1
00597038-EDUCACIÓN PRIMARIA	11

VIATOR

04700636-SECCION DEL I.E.S. LOS ANGELES

Puesto	Plantilla
00597021-CIENCIAS SOCIALES-GEOGRAFÍA E HISTORIA	1
00597023-MATEMÁTICAS	2
00597026-LENGUA EXTRANJERA-INGLÉS (SECUNDARIA)	1
00597026-LENGUA EXTRANJERA-FRANCÉS (SECUNDARIA)	1

VICAR

04005201-PROFESOR TIERNO GALVAN

Puesto	Plantilla
00597021-CIENCIAS SOCIALES-GEOGRAFÍA E HISTORIA	1
00597023-MATEMÁTICAS	1
00597025-LENGUA EXTRANJERA-INGLÉS (SECUNDARIA)	1
00597026-LENGUA EXTRANJERA-FRANCÉS (SECUNDARIA)	1
00597031-EDUCACIÓN INFANTIL	2
00597034-EDUCACIÓN FÍSICA (PRIMARIA)	1
00597035-MÚSICA (PRIMARIA)	1
00597036-EDUCACIÓN ESPECIAL;PEDAGOGÍA TERAPÉUTICA	1
00597038-EDUCACIÓN PRIMARIA	5

ZURGENA

04004486-JUAN ANDRES DE TOLEDO

Puesto	Plantilla
00597031-EDUCACIÓN INFANTIL	1
00597032-IDIOMA EXTRANJERO-INGLÉS (PRIMARIA)	1
00597034-EDUCACIÓN FÍSICA (PRIMARIA)	1
00597038-EDUCACIÓN PRIMARIA	2

Provincia CADIZ

ALCALA DE LOS GAZULES

11000010-JUAN ARMARIO

Puesto	Plantilla
00597031-EDUCACIÓN INFANTIL	2
00597032-IDIOMA EXTRANJERO-INGLÉS (PRIMARIA)	1
00597036-EDUCACIÓN ESPECIAL;PEDAGOGÍA TERAPÉUTICA	1
00597038-EDUCACIÓN PRIMARIA	6

Provincia CADIZ

ALCALA DE LOS GAZULES

11700305-I.E.S. SAINZ DE ANDINO

Puesto	Plantilla
00597021-CIENCIAS SOCIALES-GEOGRAFÍA E HISTORIA	1
00597023-MATEMÁTICAS	1
00597026-LENGUA EXTRANJERA-FRANCÉS (SECUNDARIA)	1

ALCALA DEL VALLE

11000071-SANTIAGO GUILLEN

Puesto	Plantilla
00597021-CIENCIAS SOCIALES-GEOGRAFÍA E HISTORIA	1
00597023-MATEMÁTICAS	1
00597024-LENGUA CASTELLANA	1
00597031-EDUCACIÓN INFANTIL	3
00597034-EDUCACIÓN FÍSICA (PRIMARIA)	1
00597035-MÚSICA (PRIMARIA)	1
00597036-EDUCACIÓN ESPECIAL;PEDAGOGÍA TERAPÉUTICA	1
00597037-EDUCACIÓN ESPECIAL. AUDICIÓN Y LENGUAJE	1
00597038-EDUCACIÓN PRIMARIA	6

ALCALA DEL VALLE

11007971-MANUEL PORTALES GARRIDO

Puesto	Plantilla
00597023-MATEMÁTICAS	1
00597025-LENGUA EXTRANJERA-INGLÉS (SECUNDARIA)	1
00597026-LENGUA EXTRANJERA-FRANCÉS (SECUNDARIA)	1
00597027-EDUCACIÓN FÍSICA (SECUNDARIA)	1
00597031-EDUCACIÓN INFANTIL	4
00597032-IDIOMA EXTRANJERO-INGLÉS (PRIMARIA)	1
00597034-EDUCACIÓN FÍSICA (PRIMARIA)	1
00597035-MÚSICA (PRIMARIA)	1
00597036-EDUCACIÓN ESPECIAL;PEDAGOGÍA TERAPÉUTICA	1
00597038-EDUCACIÓN PRIMARIA	11

ALGAIDA (LA)

11005342-MAESTRA CARIDAD RUIZ

Puesto	Plantilla
00597021-CIENCIAS SOCIALES-GEOGRAFÍA E HISTORIA	1
00597023-MATEMÁTICAS	2
00597025-LENGUA EXTRANJERA-INGLÉS (SECUNDARIA)	1
00597026-LENGUA EXTRANJERA-FRANCÉS (SECUNDARIA)	1
00597031-EDUCACIÓN INFANTIL	6
00597032-IDIOMA EXTRANJERO-INGLÉS (PRIMARIA)	2
00597034-EDUCACIÓN FÍSICA (PRIMARIA)	2
00597035-MÚSICA (PRIMARIA)	1
00597036-EDUCACIÓN ESPECIAL;PEDAGOGÍA TERAPÉUTICA	1
00597038-EDUCACIÓN PRIMARIA	14

ALGAR

11000095-SIERRA DE CADIZ

Puesto	Plantilla
00597021-CIENCIAS SOCIALES-GEOGRAFÍA E HISTORIA	1
00597023-MATEMÁTICAS	1
00597025-LENGUA EXTRANJERA-INGLÉS (SECUNDARIA)	1
00597026-LENGUA EXTRANJERA-FRANCÉS (SECUNDARIA)	1
00597031-EDUCACIÓN INFANTIL	3
00597034-EDUCACIÓN FÍSICA (PRIMARIA)	1
00597035-MÚSICA (PRIMARIA)	1
00597036-EDUCACIÓN ESPECIAL;PEDAGOGÍA TERAPÉUTICA	1
00597038-EDUCACIÓN PRIMARIA	5

ALGECIRAS

11000113-ALFONSO XI

Puesto	Plantilla
00597023-MATEMÁTICAS	1
00597025-LENGUA EXTRANJERA-INGLÉS (SECUNDARIA)	1
00597031-EDUCACIÓN INFANTIL	4
00597032-IDIOMA EXTRANJERO-INGLÉS (PRIMARIA)	1
00597034-EDUCACIÓN FÍSICA (PRIMARIA)	1
00597035-MÚSICA (PRIMARIA)	1
00597036-EDUCACIÓN ESPECIAL;PEDAGOGÍA TERAPÉUTICA	1
00597038-EDUCACIÓN PRIMARIA	13

Provincia CADIZ

ALGECIRAS

11000137-JUAN SEBASTIAN ELCANO

Puesto	Plantilla
00597021-CIENCIAS SOCIALES-GEOGRAFÍA E HISTORIA	1
00597032-IDIOMA EXTRANJERO-INGLÉS (PRIMARIA)	1
00597034-EDUCACIÓN FÍSICA (PRIMARIA)	2
00597035-MÚSICA (PRIMARIA)	1
00597036-EDUCACIÓN ESPECIAL;PEDAGOGÍA TERAPÉUTICA	1
00597038-EDUCACIÓN PRIMARIA	11

ALGECIRAS

11000150-GENERAL CASTAÑOS

Puesto	Plantilla
00597023-MATEMÁTICAS	1
00597025- LENGUA EXTRANJERA-INGLÉS (SECUNDARIA)	1
00597026- LENGUA EXTRANJERA-FRANCÉS (SECUNDARIA)	1
00597031-EDUCACIÓN INFANTIL	5
00597032-IDIOMA EXTRANJERO-INGLÉS (PRIMARIA)	1
00597034-EDUCACIÓN FÍSICA (PRIMARIA)	1
00597035-MÚSICA (PRIMARIA)	1
00597036-EDUCACIÓN ESPECIAL;PEDAGOGÍA TERAPÉUTICA	1
00597038-EDUCACIÓN PRIMARIA	12

ALGECIRAS

11000162-SANTA TERESA DE JESUS

Puesto	Plantilla
00597023-MATEMÁTICAS	2
00597026- LENGUA EXTRANJERA-FRANCÉS (SECUNDARIA)	1
00597031-EDUCACIÓN INFANTIL	2
00597032-IDIOMA EXTRANJERO-INGLÉS (PRIMARIA)	2
00597034-EDUCACIÓN FÍSICA (PRIMARIA)	2
00597035-MÚSICA (PRIMARIA)	1
00597036-EDUCACIÓN ESPECIAL;PEDAGOGÍA TERAPÉUTICA	1
00597038-EDUCACIÓN PRIMARIA	17

ALGECIRAS

11000174-SAN JOSE DE CALASANZ

Puesto	Plantilla
00597023-MATEMÁTICAS	1
00597026- LENGUA EXTRANJERA-FRANCÉS (SECUNDARIA)	1
00597027-EDUCACIÓN FÍSICA (SECUNDARIA)	1
00597031-EDUCACIÓN INFANTIL	4
00597032-IDIOMA EXTRANJERO-INGLÉS (PRIMARIA)	1
00597036-EDUCACIÓN ESPECIAL;PEDAGOGÍA TERAPÉUTICA	1
00597038-EDUCACIÓN PRIMARIA	5

ALGECIRAS

11000198-VIRGEN DEL MAR

Puesto	Plantilla
00597023-MATEMÁTICAS	1
00597026- LENGUA EXTRANJERA-FRANCÉS (SECUNDARIA)	1
00597031-EDUCACIÓN INFANTIL	3
00597032-IDIOMA EXTRANJERO-INGLÉS (PRIMARIA)	1
00597034-EDUCACIÓN FÍSICA (PRIMARIA)	1
00597036-EDUCACIÓN ESPECIAL;PEDAGOGÍA TERAPÉUTICA	1
00597038-EDUCACIÓN PRIMARIA	11

ALGECIRAS

11000204-VIRGEN DE LA ESPERANZA

Puesto	Plantilla
00597036-EDUCACIÓN ESPECIAL;PEDAGOGÍA TERAPÉUTICA	11
00597037-EDUCACIÓN ESPECIAL. AUDICIÓN Y LENGUAJE	1

ALGECIRAS

11000332-VIRGEN DEL PILAR

Puesto	Plantilla
00597023-MATEMÁTICAS	1
00597031-EDUCACIÓN INFANTIL	2
00597032-IDIOMA EXTRANJERO-INGLÉS (PRIMARIA)	1
00597035-MÚSICA (PRIMARIA)	1
00597036-EDUCACIÓN ESPECIAL;PEDAGOGÍA TERAPÉUTICA	1
00597038-EDUCACIÓN PRIMARIA	7

Provincia CADIZ

ALGECIRAS

11000393-NTRA.SRA.DE EUROPA

Puesto	Plantilla
00597023-MATEMÁTICAS	1
00597025- LENGUA EXTRANJERA-INGLÉS (SECUNDARIA)	1
00597026- LENGUA EXTRANJERA-FRANCÉS (SECUNDARIA)	1
00597031-EDUCACIÓN INFANTIL	3
00597032-IDIOMA EXTRANJERO-INGLÉS (PRIMARIA)	1
00597034-EDUCACIÓN FÍSICA (PRIMARIA)	1
00597036-EDUCACIÓN ESPECIAL;PEDAGOGÍA TERAPÉUTICA	1
00597038-EDUCACIÓN PRIMARIA	13

ALGECIRAS

11000435-PUERTA DEL MAR

Puesto	Plantilla
00597021-CIENCIAS SOCIALES-GEOGRAFÍA E HISTORIA	1
00597025- LENGUA EXTRANJERA-INGLÉS (SECUNDARIA)	1
00597031-EDUCACIÓN INFANTIL	3
00597032-IDIOMA EXTRANJERO-INGLÉS (PRIMARIA)	2
00597034-EDUCACIÓN FÍSICA (PRIMARIA)	2
00597036-EDUCACIÓN ESPECIAL;PEDAGOGÍA TERAPÉUTICA	1
00597038-EDUCACIÓN PRIMARIA	28

ALGECIRAS

11000502-ADALIDES

Puesto	Plantilla
00597021-CIENCIAS SOCIALES-GEOGRAFÍA E HISTORIA	1
00597023-MATEMÁTICAS	1
00597025- LENGUA EXTRANJERA-INGLÉS (SECUNDARIA)	1
00597026- LENGUA EXTRANJERA-FRANCÉS (SECUNDARIA)	1
00597031-EDUCACIÓN INFANTIL	3
00597032-IDIOMA EXTRANJERO-INGLÉS (PRIMARIA)	1
00597034-EDUCACIÓN FÍSICA (PRIMARIA)	1
00597036-EDUCACIÓN ESPECIAL;PEDAGOGÍA TERAPÉUTICA	1
00597038-EDUCACIÓN PRIMARIA	14

ALGECIRAS

11000602-TARTESSOS

Puesto	Plantilla
00597021-CIENCIAS SOCIALES-GEOGRAFÍA E HISTORIA	1
00597023-MATEMÁTICAS	1
00597024- LENGUA CASTELLANA	1
00597025- LENGUA EXTRANJERA-INGLÉS (SECUNDARIA)	1
00597026- LENGUA EXTRANJERA-FRANCÉS (SECUNDARIA)	2
00597031-EDUCACIÓN INFANTIL	3
00597032-IDIOMA EXTRANJERO-INGLÉS (PRIMARIA)	2
00597034-EDUCACIÓN FÍSICA (PRIMARIA)	1
00597035-MÚSICA (PRIMARIA)	1
00597036-EDUCACIÓN ESPECIAL;PEDAGOGÍA TERAPÉUTICA	1
00597038-EDUCACIÓN PRIMARIA	23

ALGECIRAS

11000626-GLORIA FUERTES

Puesto	Plantilla
00597031-EDUCACIÓN INFANTIL	7

ALGECIRAS

110006851-MANUEL TINOCO SANCHEZ

Puesto	Plantilla
00597031-EDUCACIÓN INFANTIL	9

ALGECIRAS

110006863-ANDALUCIA

Puesto	Plantilla
00597021-CIENCIAS SOCIALES-GEOGRAFÍA E HISTORIA	1
00597023-MATEMÁTICAS	1
00597031-EDUCACIÓN INFANTIL	4
00597032-IDIOMA EXTRANJERO-INGLÉS (PRIMARIA)	1
00597034-EDUCACIÓN FÍSICA (PRIMARIA)	1
00597035-MÚSICA (PRIMARIA)	1
00597036-EDUCACIÓN ESPECIAL;PEDAGOGÍA TERAPÉUTICA	1
00597038-EDUCACIÓN PRIMARIA	12

Provincia CADIZ

ALGECIRAS

11006875-BAHIA DE ALGECIRAS

Puesto	Plantilla
00597021-CIENCIAS SOCIALES-GEOGRAFÍA E HISTORIA	1
00597023-MATEMÁTICAS	1
00597024- LENGUA CASTELLANA	1

ALGECIRAS

11006887-SAN BERNARDO

Puesto	Plantilla
00597021-CIENCIAS SOCIALES-GEOGRAFÍA E HISTORIA	1
00597023-MATEMÁTICAS	2
00597025- LENGUA EXTRANJERA-INGLÉS (SECUNDARIA)	1
00597026- LENGUA EXTRANJERA-FRANCÉS (SECUNDARIA)	1
00597029-EDUCACIÓN ESPECIAL	1
00597031-EDUCACIÓN INFANTIL	3
00597032-IDIOMA EXTRANJERO-INGLÉS (PRIMARIA)	2
00597034-EDUCACIÓN FÍSICA (PRIMARIA)	1
00597035-MÚSICA (PRIMARIA)	1
00597036-EDUCACIÓN ESPECIAL;PEDAGOGÍA TERAPÉUTICA	1
00597037-EDUCACIÓN ESPECIAL. AUDICIÓN Y LENGUAJE	1
00597038-EDUCACIÓN PRIMARIA	18

ALGECIRAS

11802630-LOS ARCOS

Puesto	Plantilla
00597021-CIENCIAS SOCIALES-GEOGRAFÍA E HISTORIA	1
00597023-MATEMÁTICAS	1
00597026- LENGUA EXTRANJERA-FRANCÉS (SECUNDARIA)	1
00597031-EDUCACIÓN INFANTIL	2
00597032-IDIOMA EXTRANJERO-INGLÉS (PRIMARIA)	1
00597034-EDUCACIÓN FÍSICA (PRIMARIA)	1
00597035-MÚSICA (PRIMARIA)	1
00597036-EDUCACIÓN ESPECIAL;PEDAGOGÍA TERAPÉUTICA	1
00597038-EDUCACIÓN PRIMARIA	6

ALGECIRAS

11602769-CIUDAD DE ALGECIRAS

Puesto	Plantilla
00597023-MATEMÁTICAS	2
00597026- LENGUA EXTRANJERA-FRANCÉS (SECUNDARIA)	1
00597032-IDIOMA EXTRANJERO-INGLÉS (PRIMARIA)	1
00597036-EDUCACIÓN ESPECIAL;PEDAGOGÍA TERAPÉUTICA	1
00597038-EDUCACIÓN PRIMARIA	9

ALGECIRAS

11602964-MEDITERRANEO

Puesto	Plantilla
00597021- CIENCIAS SOCIALES-GEOGRAFÍA E HISTORIA	1
00597023-MATEMÁTICAS	2
00597026- LENGUA EXTRANJERA-FRANCÉS (SECUNDARIA)	1
00597031-EDUCACIÓN INFANTIL	8
00597032-IDIOMA EXTRANJERO-INGLÉS (PRIMARIA)	2
00597034-EDUCACIÓN FÍSICA (PRIMARIA)	1
00597035-MÚSICA (PRIMARIA)	1
00597036-EDUCACIÓN ESPECIAL;PEDAGOGÍA TERAPÉUTICA	2
00597038-EDUCACIÓN PRIMARIA	18

ALGECIRAS

11603099-CAMPO DE GIBRALTAR

Puesto	Plantilla
00597021-CIENCIAS SOCIALES-GEOGRAFÍA E HISTORIA	1
00597023-MATEMÁTICAS	1
00597024- LENGUA CASTELLANA	1
00597025- LENGUA EXTRANJERA-INGLÉS (SECUNDARIA)	1
00597031-EDUCACIÓN INFANTIL	5
00597032-IDIOMA EXTRANJERO-INGLÉS (PRIMARIA)	2
00597034-EDUCACIÓN FÍSICA (PRIMARIA)	2
00597036-EDUCACIÓN ESPECIAL;PEDAGOGÍA TERAPÉUTICA	1
00597038-EDUCACIÓN PRIMARIA	13

ALGODONALES

11000551-MIGUEL DE CERVANTES

Provincia CADIZ

ALGODONALES

11000551-MIGUEL DE CERVANTES

Puesto	Plantilla
00597032-IDIOMA EXTRANJERO-INGLÉS (PRIMARIA)	1
00597034-EDUCACIÓN FÍSICA (PRIMARIA)	1
00597035-MÚSICA (PRIMARIA)	1
00597036-EDUCACIÓN ESPECIAL;PEDAGOGÍA TERAPÉUTICA	1
00597038-EDUCACIÓN PRIMARIA	12

ALGODONALES

11006668-I.E.S. FUENTE ALTA

Puesto	Plantilla
00597021-CIENCIAS SOCIALES-GEOGRAFÍA E HISTORIA	1
00597023-MATEMÁTICAS	1
00597025- LENGUA EXTRANJERA-INGLÉS (SECUNDARIA)	1
00597026- LENGUA EXTRANJERA-FRANCÉS (SECUNDARIA)	1
00597029-EDUCACIÓN ESPECIAL	1

ALGODONALES

11006701-PRINCIPE DE ASTURIAS

Puesto	Plantilla
00597031-EDUCACIÓN INFANTIL	5

ARCOS DE LA FRONTERA

11000629-SAN MIGUEL

Puesto	Plantilla
00597021-CIENCIAS SOCIALES-GEOGRAFÍA E HISTORIA	1
00597023-MATEMÁTICAS	2
00597025- LENGUA EXTRANJERA-INGLÉS (SECUNDARIA)	1
00597031-EDUCACIÓN INFANTIL	3
00597032-IDIOMA EXTRANJERO-INGLÉS (PRIMARIA)	2
00597034-EDUCACIÓN FÍSICA (PRIMARIA)	1
00597035-MÚSICA (PRIMARIA)	1
00597036-EDUCACIÓN ESPECIAL;PEDAGOGÍA TERAPÉUTICA	1
00597038-EDUCACIÓN PRIMARIA	14

ARCOS DE LA FRONTERA

11000642-ALFONSO X EL SABIO

Puesto	Plantilla
00597023-MATEMÁTICAS	1
00597024- LENGUA CASTELLANA	1
00597025- LENGUA EXTRANJERA-INGLÉS (SECUNDARIA)	1
00597027-EDUCACIÓN FÍSICA (SECUNDARIA)	1
00597031-EDUCACIÓN INFANTIL	2
00597032-IDIOMA EXTRANJERO-INGLÉS (PRIMARIA)	1
00597034-EDUCACIÓN FÍSICA (PRIMARIA)	1
00597036-EDUCACIÓN ESPECIAL;PEDAGOGÍA TERAPÉUTICA	1
00597038-EDUCACIÓN PRIMARIA	11

ARCOS DE LA FRONTERA

11000681-SAN FRANCISCO

Puesto	Plantilla
00597021-CIENCIAS SOCIALES-GEOGRAFÍA E HISTORIA	1
00597029-EDUCACIÓN ESPECIAL	1
00597031-EDUCACIÓN INFANTIL	5
00597032-IDIOMA EXTRANJERO-INGLÉS (PRIMARIA)	1
00597034-EDUCACIÓN FÍSICA (PRIMARIA)	1
00597035-MÚSICA (PRIMARIA)	1
00597036-EDUCACIÓN ESPECIAL;PEDAGOGÍA TERAPÉUTICA	1
00597038-EDUCACIÓN PRIMARIA	10

ARCOS DE LA FRONTERA

11000708-MAESTRO ANTONIO AROCHA

Puesto	Plantilla
00597021-CIENCIAS SOCIALES-GEOGRAFÍA E HISTORIA	1
00597023-MATEMÁTICAS	1
00597024- LENGUA CASTELLANA	1
00597026- LENGUA EXTRANJERA-FRANCÉS (SECUNDARIA)	1
00597035-MÚSICA (PRIMARIA)	1
00597038-EDUCACIÓN PRIMARIA	11

ARCOS DE LA FRONTERA

11000721-NTRA.SRA.DE LAS NIEVES

Provincia CADIZ

ARCOS DE LA FRONTERA

11000721-NTRA.SRA.DE LAS NIEVES

Puesto	Plantilla
00597023-MATEMÁTICAS	1
00597027-EDUCACIÓN FÍSICA (SECUNDARIA)	1
00597034-EDUCACIÓN FÍSICA (PRIMARIA)	1
00597038-EDUCACIÓN PRIMARIA	3

ARCOS DE LA FRONTERA

11006401-VICENTA TARIN

Puesto	Plantilla
00597021-CIENCIAS SOCIALES-GEOGRAFÍA E HISTORIA	1
00597023-MATEMÁTICAS	1
00597025-LENGUA EXTRANJERA-INGLÉS (SECUNDARIA)	1
00597026-LENGUA EXTRANJERA-FRANCÉS (SECUNDARIA)	1
00597029-EDUCACIÓN ESPECIAL	1
00597031-EDUCACIÓN INFANTIL	1
00597032-IDIOMA EXTRANJERO-INGLÉS (PRIMARIA)	1
00597038-EDUCACIÓN PRIMARIA	12

ARCOS DE LA FRONTERA

11007995-MAESTRO JUAN APRESA

Puesto	Plantilla
00597021-CIENCIAS SOCIALES-GEOGRAFÍA E HISTORIA	1
00597023-MATEMÁTICAS	1
00597025-LENGUA EXTRANJERA-INGLÉS (SECUNDARIA)	1
00597026-LENGUA EXTRANJERA-FRANCÉS (SECUNDARIA)	1
00597031-EDUCACIÓN INFANTIL	5
00597032-IDIOMA EXTRANJERO-INGLÉS (PRIMARIA)	1
00597034-EDUCACIÓN FÍSICA (PRIMARIA)	1
00597036-EDUCACIÓN ESPECIAL;PEDAGOGÍA TERAPÉUTICA	1
00597038-EDUCACIÓN PRIMARIA	12

ARCOS DE LA FRONTERA

11008318-RIOFRIO

Puesto	Plantilla
00597023-MATEMÁTICAS	1
00597026-LENGUA EXTRANJERA-FRANCÉS (SECUNDARIA)	1
00597031-EDUCACIÓN INFANTIL	2
00597032-IDIOMA EXTRANJERO-INGLÉS (PRIMARIA)	1
00597034-EDUCACIÓN FÍSICA (PRIMARIA)	1
00597035-MÚSICA (PRIMARIA)	1
00597036-EDUCACIÓN ESPECIAL;PEDAGOGÍA TERAPÉUTICA	1
00597038-EDUCACIÓN PRIMARIA	6

ARCOS DE LA FRONTERA

11602782-CAMPOAMENO

Puesto	Plantilla
00597027-EDUCACIÓN FÍSICA (SECUNDARIA)	1
00597029-EDUCACIÓN ESPECIAL	1
00597031-EDUCACIÓN INFANTIL	2
00597032-IDIOMA EXTRANJERO-INGLÉS (PRIMARIA)	1
00597034-EDUCACIÓN FÍSICA (PRIMARIA)	1
00597035-MÚSICA (PRIMARIA)	1
00597036-EDUCACIÓN ESPECIAL;PEDAGOGÍA TERAPÉUTICA	1
00597038-EDUCACIÓN PRIMARIA	5

BARBATE

11000789-JUAN XXIII

Puesto	Plantilla
00597023-MATEMÁTICAS	1
00597024-LENGUA CASTELLANA	1
00597031-EDUCACIÓN INFANTIL	2
00597032-IDIOMA EXTRANJERO-INGLÉS (PRIMARIA)	1
00597034-EDUCACIÓN FÍSICA (PRIMARIA)	1
00597038-EDUCACIÓN PRIMARIA	6

BARBATE

11000770-BAHIA DE BARBATE

Puesto	Plantilla
00597021-CIENCIAS SOCIALES-GEOGRAFÍA E HISTORIA	1
00597023-MATEMÁTICAS	2
00597025-LENGUA EXTRANJERA-INGLÉS (SECUNDARIA)	1

Provincia CADIZ

BARBATE

11000770-BAHIA DE BARBATE

Puesto	Plantilla
00597026-LENGUA EXTRANJERA-FRANCÉS (SECUNDARIA)	1
00597027-EDUCACIÓN FÍSICA (SECUNDARIA)	1
00597031-EDUCACIÓN INFANTIL	6
00597032-IDIOMA EXTRANJERO-INGLÉS (PRIMARIA)	2
00597034-EDUCACIÓN FÍSICA (PRIMARIA)	1
00597036-EDUCACIÓN ESPECIAL;PEDAGOGÍA TERAPÉUTICA	2
00597038-EDUCACIÓN PRIMARIA	18

BARBATE

11000782-MAESTRA AUREA LOPEZ

Puesto	Plantilla
00597021-CIENCIAS SOCIALES-GEOGRAFÍA E HISTORIA	1
00597023-MATEMÁTICAS	1
00597026-LENGUA EXTRANJERA-FRANCÉS (SECUNDARIA)	1
00597031-EDUCACIÓN INFANTIL	2
00597032-IDIOMA EXTRANJERO-INGLÉS (PRIMARIA)	1
00597034-EDUCACIÓN FÍSICA (PRIMARIA)	1
00597035-MÚSICA (PRIMARIA)	1
00597036-EDUCACIÓN ESPECIAL;PEDAGOGÍA TERAPÉUTICA	1
00597038-EDUCACIÓN PRIMARIA	11

BARBATE

11000812-BAESSIPO

Puesto	Plantilla
00597023-MATEMÁTICAS	1
00597025-LENGUA EXTRANJERA-INGLÉS (SECUNDARIA)	1
00597026-LENGUA EXTRANJERA-FRANCÉS (SECUNDARIA)	1
00597031-EDUCACIÓN INFANTIL	4
00597032-IDIOMA EXTRANJERO-INGLÉS (PRIMARIA)	1
00597034-EDUCACIÓN FÍSICA (PRIMARIA)	1
00597036-EDUCACIÓN ESPECIAL;PEDAGOGÍA TERAPÉUTICA	1
00597038-EDUCACIÓN PRIMARIA	10

BARBATE

11000824-I.E.S. TRAFALGAR

Puesto	Plantilla
00597029-EDUCACIÓN ESPECIAL	1

BARBATE

11006899-VICENTE ALEIXANDRE

Puesto	Plantilla
00597021-CIENCIAS SOCIALES-GEOGRAFÍA E HISTORIA	1
00597023-MATEMÁTICAS	1
00597024-LENGUA CASTELLANA	1
00597025-LENGUA EXTRANJERA-INGLÉS (SECUNDARIA)	1
00597031-EDUCACIÓN INFANTIL	2
00597038-EDUCACIÓN PRIMARIA	10

BARBATE

11802800-FCO.GINER DE LOS RIOS

Puesto	Plantilla
00597023-MATEMÁTICAS	1
00597026-LENGUA EXTRANJERA-FRANCÉS (SECUNDARIA)	1
00597027-EDUCACIÓN FÍSICA (SECUNDARIA)	1
00597031-EDUCACIÓN INFANTIL	4
00597032-IDIOMA EXTRANJERO-INGLÉS (PRIMARIA)	1
00597034-EDUCACIÓN FÍSICA (PRIMARIA)	1
00597035-MÚSICA (PRIMARIA)	1
00597036-EDUCACIÓN ESPECIAL;PEDAGOGÍA TERAPÉUTICA	1
00597038-EDUCACIÓN PRIMARIA	10

BARCA DE LA FLORIDA (LA)

11002444-BARCA DE LA FLORIDA

Puesto	Plantilla
00597031-EDUCACIÓN INFANTIL	5
00597032-IDIOMA EXTRANJERO-INGLÉS (PRIMARIA)	2
00597034-EDUCACIÓN FÍSICA (PRIMARIA)	1
00597036-EDUCACIÓN ESPECIAL;PEDAGOGÍA TERAPÉUTICA	1
00597037-EDUCACIÓN ESPECIAL. AUDICIÓN Y LENGUAJE	1
00597038-EDUCACIÓN PRIMARIA	18

Provincia CADIZ

**BARCA DE LA FLORIDA (LA)
11700482-I.E.S.**

Puesto	Plantilla
00597021-CIENCIAS SOCIALES-GEOGRAFIA E HISTORIA	1
00597023-MATEMÁTICAS	2
00597024-LENGUA CASTELLANA	1
00597025-LENGUA EXTRANJERA-INGLÉS (SECUNDARIA)	1
00597026-LENGUA EXTRANJERA-FRANCÉS (SECUNDARIA)	1
00597027-EDUCACIÓN FÍSICA (SECUNDARIA)	1
00597029-EDUCACIÓN ESPECIAL	1

BARRIADA DE JARANA

11004571-JARANA

Puesto	Plantilla
00597038-EDUCACIÓN PRIMARIA	1

BARRIADA DE JARANA

11004581-EL MARQUESADO

Puesto	Plantilla
00597038-EDUCACIÓN PRIMARIA	1

BARRIO NUEVO

11003491-CAMPOS DE CONIL

Puesto	Plantilla
00597031-EDUCACIÓN INFANTIL	3
00597038-EDUCACIÓN PRIMARIA	6

BARRIOS (LOS)

11000885-SAN ISIDRO LABRADOR

Puesto	Plantilla
00597023-MATEMÁTICAS	1
00597026-LENGUA EXTRANJERA-FRANCÉS (SECUNDARIA)	1
00597027-EDUCACIÓN FÍSICA (SECUNDARIA)	1
00597031-EDUCACIÓN INFANTIL	4
00597032-IDIOMA EXTRANJERO-INGLÉS (PRIMARIA)	4
00597034-EDUCACIÓN FÍSICA (PRIMARIA)	2
00597035-MÚSICA (PRIMARIA)	1
00597036-EDUCACIÓN ESPECIAL;PEDAGOGÍA TERAPÉUTICA	1
00597038-EDUCACIÓN PRIMARIA	11

BARRIOS (LOS)

11007624-SAN RAMON NONATO

Puesto	Plantilla
00597021-CIENCIAS SOCIALES-GEOGRAFÍA E HISTORIA	1
00597023-MATEMÁTICAS	1
00597031-EDUCACIÓN INFANTIL	2
00597032-IDIOMA EXTRANJERO-INGLÉS (PRIMARIA)	1
00597034-EDUCACIÓN FÍSICA (PRIMARIA)	1
00597035-MÚSICA (PRIMARIA)	1
00597038-EDUCACIÓN PRIMARIA	6

BARRIOS (LOS)

11007836-MAESTRO DON JUAN GONZALEZ

Puesto	Plantilla
00597021-CIENCIAS SOCIALES-GEOGRAFÍA E HISTORIA	1
00597023-MATEMÁTICAS	2
00597025-LENGUA EXTRANJERA-INGLÉS (SECUNDARIA)	1
00597026-LENGUA EXTRANJERA-FRANCÉS (SECUNDARIA)	1
00597031-EDUCACIÓN INFANTIL	4
00597032-IDIOMA EXTRANJERO-INGLÉS (PRIMARIA)	1
00597034-EDUCACIÓN FÍSICA (PRIMARIA)	2
00597035-MÚSICA (PRIMARIA)	1
00597036-EDUCACIÓN ESPECIAL;PEDAGOGÍA TERAPÉUTICA	1
00597038-EDUCACIÓN PRIMARIA	12

BARRIOS (LOS)

11602976-DON LUIS LAMADRID

Puesto	Plantilla
00597021-CIENCIAS SOCIALES-GEOGRAFÍA E HISTORIA	1
00597023-MATEMÁTICAS	1
00597024-LENGUA CASTELLANA	1
00597025-LENGUA EXTRANJERA-INGLÉS (SECUNDARIA)	1
00597026-LENGUA EXTRANJERA-FRANCÉS (SECUNDARIA)	1
00597031-EDUCACIÓN INFANTIL	4

Provincia CADIZ

BARRIOS (LOS)

11602976-DON LUIS LAMADRID

Puesto	Plantilla
00597032-IDIOMA EXTRANJERO-INGLÉS (PRIMARIA)	1
00597034-EDUCACIÓN FÍSICA (PRIMARIA)	1
00597035-MÚSICA (PRIMARIA)	1
00597036-EDUCACIÓN ESPECIAL;PEDAGOGÍA TERAPÉUTICA	1
00597038-EDUCACIÓN PRIMARIA	13

BENALUP

11003953-PADRE MURIEL

Puesto	Plantilla
00597021-CIENCIAS SOCIALES-GEOGRAFÍA E HISTORIA	1
00597023-MATEMÁTICAS	2
00597024-LENGUA CASTELLANA	1
00597025-LENGUA EXTRANJERA-INGLÉS (SECUNDARIA)	1
00597027-EDUCACIÓN FÍSICA (SECUNDARIA)	1
00597029-EDUCACIÓN ESPECIAL	1
00597031-EDUCACIÓN INFANTIL	4
00597032-IDIOMA EXTRANJERO-INGLÉS (PRIMARIA)	1
00597034-EDUCACIÓN FÍSICA (PRIMARIA)	1
00597035-MÚSICA (PRIMARIA)	1
00597037-EDUCACIÓN ESPECIAL AUDICIÓN Y LENGUAJE	1
00597038-EDUCACIÓN PRIMARIA	15

BENALUP

11008331-TAJO DE LAS FIGURAS

Puesto	Plantilla
00597023-MATEMÁTICAS	1
00597026-LENGUA EXTRANJERA-FRANCÉS (SECUNDARIA)	1
00597031-EDUCACIÓN INFANTIL	4
00597032-IDIOMA EXTRANJERO-INGLÉS (PRIMARIA)	1
00597034-EDUCACIÓN FÍSICA (PRIMARIA)	2
00597035-MÚSICA (PRIMARIA)	1
00597036-EDUCACIÓN ESPECIAL;PEDAGOGÍA TERAPÉUTICA	1
00597038-EDUCACIÓN PRIMARIA	12

BENAOCAZ

11000976-ABARDELA

Puesto	Plantilla
00597031-EDUCACIÓN INFANTIL	1
00597032-IDIOMA EXTRANJERO-INGLÉS (PRIMARIA)	1
00597035-MÚSICA (PRIMARIA)	1
00597038-EDUCACIÓN PRIMARIA	2

BORNOS

11000988-SAN JUAN DE RIBERA

Puesto	Plantilla
00597031-EDUCACIÓN INFANTIL	6
00597032-IDIOMA EXTRANJERO-INGLÉS (PRIMARIA)	1
00597034-EDUCACIÓN FÍSICA (PRIMARIA)	2
00597035-MÚSICA (PRIMARIA)	1
00597036-EDUCACIÓN ESPECIAL;PEDAGOGÍA TERAPÉUTICA	1
00597038-EDUCACIÓN PRIMARIA	12

BORNOS

11000991-SAN FERNANDO

Puesto	Plantilla
00597031-EDUCACIÓN INFANTIL	4
00597032-IDIOMA EXTRANJERO-INGLÉS (PRIMARIA)	1
00597034-EDUCACIÓN FÍSICA (PRIMARIA)	1
00597035-MÚSICA (PRIMARIA)	1
00597036-EDUCACIÓN ESPECIAL;PEDAGOGÍA TERAPÉUTICA	1
00597038-EDUCACIÓN PRIMARIA	11

BORNOS

11700755-I.E.S. EL CONVENTO

Puesto	Plantilla
00597021-CIENCIAS SOCIALES-GEOGRAFÍA E HISTORIA	2
00597023-MATEMÁTICAS	2
00597024-LENGUA CASTELLANA	1
00597025-LENGUA EXTRANJERA-INGLÉS (SECUNDARIA)	1
00597026-LENGUA EXTRANJERA-FRANCÉS (SECUNDARIA)	1

Provincia CADIZ**BORNOS****11700755-I.E.S. EL CONVENTO**

Puesto	Plantilla
00597027-EDUCACIÓN FÍSICA (SECUNDARIA)	1
00597029-EDUCACIÓN ESPECIAL	1

BOSQUE (EL)**11001038-ALBARRACIN**

Puesto	Plantilla
00597021-CIENCIAS SOCIALES-GEOGRAFÍA E HISTORIA	1
00597023-MATEMÁTICAS	1
00597025- LENGUA EXTRANJERA-INGLÉS (SECUNDARIA)	1
00597026- LENGUA EXTRANJERA-FRANCÉS (SECUNDARIA)	1
00597031-EDUCACIÓN INFANTIL	3
00597034-EDUCACIÓN FÍSICA (PRIMARIA)	1
00597035-MÚSICA (PRIMARIA)	1
00597036-EDUCACIÓN ESPECIAL;PEDAGOGÍA TERAPÉUTICA	1
00597038-EDUCACIÓN PRIMARIA	6

CADIZ**11001099-REYES CATOLICOS**

Puesto	Plantilla
00597021-CIENCIAS SOCIALES-GEOGRAFÍA E HISTORIA	1
00597024- LENGUA CASTELLANA	1
00597031-EDUCACIÓN INFANTIL	5
00597032-IDIOMA EXTRANJERO-INGLÉS (PRIMARIA)	2
00597034-EDUCACIÓN FÍSICA (PRIMARIA)	1
00597036-EDUCACIÓN ESPECIAL;PEDAGOGÍA TERAPÉUTICA	1
00597038-EDUCACIÓN PRIMARIA	13

CADIZ**11001129-JOSEFINA PASCUAL**

Puesto	Plantilla
00597021-CIENCIAS SOCIALES-GEOGRAFÍA E HISTORIA	1
00597028-MÚSICA (SECUNDARIA)	1
00597031-EDUCACIÓN INFANTIL	3
00597032-IDIOMA EXTRANJERO-INGLÉS (PRIMARIA)	1
00597034-EDUCACIÓN FÍSICA (PRIMARIA)	1
00597035-MÚSICA (PRIMARIA)	1
00597036-EDUCACIÓN ESPECIAL;PEDAGOGÍA TERAPÉUTICA	1
00597038-EDUCACIÓN PRIMARIA	7

CADIZ**11001130-CARMEN JIMENEZ**

Puesto	Plantilla
00597031-EDUCACIÓN INFANTIL	3
00597032-IDIOMA EXTRANJERO-INGLÉS (PRIMARIA)	1
00597036-EDUCACIÓN ESPECIAL;PEDAGOGÍA TERAPÉUTICA	1
00597037-EDUCACIÓN ESPECIAL. AUDICIÓN Y LENGUAJE	1
00597038-EDUCACIÓN PRIMARIA	6

CADIZ**11001154-LA INMACULADA**

Puesto	Plantilla
00597023-MATEMÁTICAS	3
00597024- LENGUA CASTELLANA	1
00597025- LENGUA EXTRANJERA-INGLÉS (SECUNDARIA)	1
00597026- LENGUA EXTRANJERA-FRANCÉS (SECUNDARIA)	1
00597027-EDUCACIÓN FÍSICA (SECUNDARIA)	1
00597031-EDUCACIÓN INFANTIL	4
00597032-IDIOMA EXTRANJERO-INGLÉS (PRIMARIA)	2
00597034-EDUCACIÓN FÍSICA (PRIMARIA)	2
00597036-EDUCACIÓN ESPECIAL;PEDAGOGÍA TERAPÉUTICA	1
00597038-EDUCACIÓN PRIMARIA	14

CADIZ**11001166-CAROLA RIBED**

Puesto	Plantilla
00597031-EDUCACIÓN INFANTIL	2
00597032-IDIOMA EXTRANJERO-INGLÉS (PRIMARIA)	1
00597034-EDUCACIÓN FÍSICA (PRIMARIA)	1
00597036-EDUCACIÓN ESPECIAL;PEDAGOGÍA TERAPÉUTICA	1
00597038-EDUCACIÓN PRIMARIA	5

Provincia CADIZ**CADIZ****11001178-CAMPO DEL SUR**

Puesto	Plantilla
00597021-CIENCIAS SOCIALES-GEOGRAFÍA E HISTORIA	1
00597023-MATEMÁTICAS	1
00597024- LENGUA CASTELLANA	1
00597025- LENGUA EXTRANJERA-INGLÉS (SECUNDARIA)	1
00597026- LENGUA EXTRANJERA-FRANCÉS (SECUNDARIA)	1
00597029-EDUCACIÓN ESPECIAL	1
00597031-EDUCACIÓN INFANTIL	5
00597032-IDIOMA EXTRANJERO-INGLÉS (PRIMARIA)	1
00597034-EDUCACIÓN FÍSICA (PRIMARIA)	1
00597035-MÚSICA (PRIMARIA)	1
00597036-EDUCACIÓN ESPECIAL;PEDAGOGÍA TERAPÉUTICA	1
00597038-EDUCACIÓN PRIMARIA	9

CADIZ**11001245-JAIME BALMES**

Puesto	Plantilla
00597023-MATEMÁTICAS	1
00597025- LENGUA EXTRANJERA-INGLÉS (SECUNDARIA)	1
00597029-EDUCACIÓN ESPECIAL	1
00597031-EDUCACIÓN INFANTIL	3
00597032-IDIOMA EXTRANJERO-INGLÉS (PRIMARIA)	1
00597036-EDUCACIÓN ESPECIAL;PEDAGOGÍA TERAPÉUTICA	1
00597038-EDUCACIÓN PRIMARIA	9

CADIZ**11001610-J.CELESTINO MUTIS**

Puesto	Plantilla
00597021-CIENCIAS SOCIALES-GEOGRAFÍA E HISTORIA	1
00597024- LENGUA CASTELLANA	1
00597031-EDUCACIÓN INFANTIL	2
00597034-EDUCACIÓN FÍSICA (PRIMARIA)	1
00597035-MÚSICA (PRIMARIA)	1
00597036-EDUCACIÓN ESPECIAL;PEDAGOGÍA TERAPÉUTICA	1
00597038-EDUCACIÓN PRIMARIA	6

CADIZ**11001634-MANUEL DE FALLA**

Puesto	Plantilla
00597021-CIENCIAS SOCIALES-GEOGRAFÍA E HISTORIA	1
00597025- LENGUA EXTRANJERA-INGLÉS (SECUNDARIA)	1
00597029-EDUCACIÓN ESPECIAL	1
00597031-EDUCACIÓN INFANTIL	3
00597032-IDIOMA EXTRANJERO-INGLÉS (PRIMARIA)	1
00597034-EDUCACIÓN FÍSICA (PRIMARIA)	1
00597036-EDUCACIÓN ESPECIAL;PEDAGOGÍA TERAPÉUTICA	1
00597037-EDUCACIÓN ESPECIAL. AUDICIÓN Y LENGUAJE	1
00597038-EDUCACIÓN PRIMARIA	10

CADIZ**11001646-SAN RAFAEL**

Puesto	Plantilla
00597023-MATEMÁTICAS	1
00597027-EDUCACIÓN FÍSICA (SECUNDARIA)	1
00597031-EDUCACIÓN INFANTIL	6
00597032-IDIOMA EXTRANJERO-INGLÉS (PRIMARIA)	1
00597034-EDUCACIÓN FÍSICA (PRIMARIA)	1
00597035-MÚSICA (PRIMARIA)	1
00597036-EDUCACIÓN ESPECIAL;PEDAGOGÍA TERAPÉUTICA	1
00597038-EDUCACIÓN PRIMARIA	6

CADIZ**11001713-ADOLFO DE CASTRO**

Puesto	Plantilla
00597031-EDUCACIÓN INFANTIL	5
00597032-IDIOMA EXTRANJERO-INGLÉS (PRIMARIA)	1
00597034-EDUCACIÓN FÍSICA (PRIMARIA)	1
00597035-MÚSICA (PRIMARIA)	1
00597036-EDUCACIÓN ESPECIAL;PEDAGOGÍA TERAPÉUTICA	1
00597038-EDUCACIÓN PRIMARIA	11

Provincia CADIZ

CADIZ

11001774-BARTOLOME ESTEBAN MURILLO

Puesto	Plantilla
00597023-MATEMÁTICAS	1
00597031-EDUCACIÓN INFANTIL	3
00597032-IDIOMA EXTRANJERO-INGLÉS (PRIMARIA)	1
00597034-EDUCACIÓN FÍSICA (PRIMARIA)	1
00597036-EDUCACIÓN ESPECIAL;PEDAGOGÍA TERAPÉUTICA	1
00597038-EDUCACIÓN PRIMARIA	6

CADIZ

11001816-EDUARDO BENOT

Puesto	Plantilla
00597031-EDUCACIÓN INFANTIL	2
00597032-IDIOMA EXTRANJERO-INGLÉS (PRIMARIA)	1
00597034-EDUCACIÓN FÍSICA (PRIMARIA)	1
00597036-EDUCACIÓN ESPECIAL;PEDAGOGÍA TERAPÉUTICA	1
00597038-EDUCACIÓN PRIMARIA	7

CADIZ

11001828-I.E.S. RAFAEL ALBERTI

Puesto	Plantilla
00597023-MATEMÁTICAS	1
00597026-LENGUA EXTRANJERA-FRANCÉS (SECUNDARIA)	2
00597029-EDUCACIÓN ESPECIAL	1

CADIZ

11007363-ANDALUCIA

Puesto	Plantilla
00597031-EDUCACIÓN INFANTIL	5
00597032-IDIOMA EXTRANJERO-INGLÉS (PRIMARIA)	1
00597034-EDUCACIÓN FÍSICA (PRIMARIA)	2
00597035-MÚSICA (PRIMARIA)	1
00597036-EDUCACIÓN ESPECIAL;PEDAGOGÍA TERAPÉUTICA	1
00597038-EDUCACIÓN PRIMARIA	12

CADIZ

11007481-GADIR

Puesto	Plantilla
00597031-EDUCACIÓN INFANTIL	3
00597032-IDIOMA EXTRANJERO-INGLÉS (PRIMARIA)	1
00597034-EDUCACIÓN FÍSICA (PRIMARIA)	1
00597035-MÚSICA (PRIMARIA)	1
00597036-EDUCACIÓN ESPECIAL;PEDAGOGÍA TERAPÉUTICA	4
00597038-EDUCACIÓN PRIMARIA	7

CADIZ

11602526-FERMIN SALVOCHEA

Puesto	Plantilla
00597031-EDUCACIÓN INFANTIL	3
00597032-IDIOMA EXTRANJERO-INGLÉS (PRIMARIA)	1
00597034-EDUCACIÓN FÍSICA (PRIMARIA)	2
00597036-EDUCACIÓN ESPECIAL;PEDAGOGÍA TERAPÉUTICA	1
00597038-EDUCACIÓN PRIMARIA	11

CADIZ

11602812-VILLA DE BREST

Puesto	Plantilla
00597031-EDUCACIÓN INFANTIL	9
00597036-EDUCACIÓN ESPECIAL;PEDAGOGÍA TERAPÉUTICA	1

CADIZ

11602824-SAN FELIPE

Puesto	Plantilla
00597023-MATEMÁTICAS	1
00597024-LENGUA CASTELLANA	1
00597031-EDUCACIÓN INFANTIL	3
00597032-IDIOMA EXTRANJERO-INGLÉS (PRIMARIA)	1
00597034-EDUCACIÓN FÍSICA (PRIMARIA)	1
00597035-MÚSICA (PRIMARIA)	1
00597036-EDUCACIÓN ESPECIAL;PEDAGOGÍA TERAPÉUTICA	1
00597038-EDUCACIÓN PRIMARIA	10

CADIZ

11602836-SANTA TERESA

Provincia CADIZ

CADIZ

11602836-SANTA TERESA

Puesto	Plantilla
00597021-CIENCIAS SOCIALES-GEOGRAFÍA E HISTORIA	1
00597031-EDUCACIÓN INFANTIL	3
00597032-IDIOMA EXTRANJERO-INGLÉS (PRIMARIA)	1
00597034-EDUCACIÓN FÍSICA (PRIMARIA)	1
00597035-MÚSICA (PRIMARIA)	1
00597037-EDUCACIÓN ESPECIAL. AUDICIÓN Y LENGUAJE	1
00597038-EDUCACIÓN PRIMARIA	6

CADIZ

11602988-CARLOS III

Puesto	Plantilla
00597031-EDUCACIÓN INFANTIL	4
00597032-IDIOMA EXTRANJERO-INGLÉS (PRIMARIA)	1
00597034-EDUCACIÓN FÍSICA (PRIMARIA)	1
00597035-MÚSICA (PRIMARIA)	1
00597036-EDUCACIÓN ESPECIAL;PEDAGOGÍA TERAPÉUTICA	1
00597038-EDUCACIÓN PRIMARIA	12

CADIZ

11603105-PROFESOR TIERNO GALVAN

Puesto	Plantilla
00597032-IDIOMA EXTRANJERO-INGLÉS (PRIMARIA)	1
00597034-EDUCACIÓN FÍSICA (PRIMARIA)	1
00597035-MÚSICA (PRIMARIA)	1
00597036-EDUCACIÓN ESPECIAL;PEDAGOGÍA TERAPÉUTICA	1
00597037-EDUCACIÓN ESPECIAL. AUDICIÓN Y LENGUAJE	1
00597038-EDUCACIÓN PRIMARIA	12

CADIZ

11700688-I.E.S. SAN SEVERIANO

Puesto	Plantilla
00597021-CIENCIAS SOCIALES-GEOGRAFÍA E HISTORIA	1
00597023-MATEMÁTICAS	2
00597024-LENGUA CASTELLANA	1
00597025-LENGUA EXTRANJERA-INGLÉS (SECUNDARIA)	1
00597026-LENGUA EXTRANJERA-FRANCÉS (SECUNDARIA)	1
00597029-EDUCACIÓN ESPECIAL	1

CADIZ

11700691-I.E.S. NTRA. SRA. DE LA PAZ

Puesto	Plantilla
00597021-CIENCIAS SOCIALES-GEOGRAFÍA E HISTORIA	1
00597023-MATEMÁTICAS	2
00597025-LENGUA EXTRANJERA-INGLÉS (SECUNDARIA)	1
00597029-EDUCACIÓN ESPECIAL	1

CAMPAMENTO

11005640-SANTA RITA

Puesto	Plantilla
00597021-CIENCIAS SOCIALES-GEOGRAFÍA E HISTORIA	1
00597023-MATEMÁTICAS	1
00597025-LENGUA EXTRANJERA-INGLÉS (SECUNDARIA)	1
00597026-LENGUA EXTRANJERA-FRANCÉS (SECUNDARIA)	1
00597031-EDUCACIÓN INFANTIL	2
00597034-EDUCACIÓN FÍSICA (PRIMARIA)	1
00597035-MÚSICA (PRIMARIA)	1
00597036-EDUCACIÓN ESPECIAL;PEDAGOGÍA TERAPÉUTICA	1
00597038-EDUCACIÓN PRIMARIA	6

CASTELLAR DE LA FRONTERA

11008723-TIERNO GALVAN

Puesto	Plantilla
00597031-EDUCACIÓN INFANTIL	4
00597032-IDIOMA EXTRANJERO-INGLÉS (PRIMARIA)	1
00597034-EDUCACIÓN FÍSICA (PRIMARIA)	2
00597035-MÚSICA (PRIMARIA)	1
00597036-EDUCACIÓN ESPECIAL;PEDAGOGÍA TERAPÉUTICA	1
00597038-EDUCACIÓN PRIMARIA	12

CASTELLAR DE LA FRONTERA

11700950-SECCION DEL I.E.S. JOSE CADALSO

Provincia CADIZ	
CASTELLAR DE LA FRONTERA	
11700950-SECCION DEL I.E.S. JOSE CADALSO	
Puesto	Plantilla
00597021-CIENCIAS SOCIALES-GEOGRAFÍA E HISTORIA	1
00597023-MATEMÁTICAS	2
00597025-LENGUA EXTRANJERA-INGLÉS (SECUNDARIA)	1
00597026-LENGUA EXTRANJERA-FRANCÉS (SECUNDARIA)	1
CHICLANA DE LA FRONTERA	
11002109-ALAMEDA	
Puesto	Plantilla
00597031-EDUCACIÓN INFANTIL	2
00597032-IDIOMA EXTRANJERO-INGLÉS (PRIMARIA)	1
00597034-EDUCACIÓN FÍSICA (PRIMARIA)	1
00597035-MÚSICA (PRIMARIA)	1
00597036-EDUCACIÓN ESPECIAL;PEDAGOGÍA TERAPÉUTICA	1
00597038-EDUCACIÓN PRIMARIA	6
CHICLANA DE LA FRONTERA	
11002122-LOS CARBONEROS	
Puesto	Plantilla
00597031-EDUCACIÓN INFANTIL	1
CHICLANA DE LA FRONTERA	
11002134-NTRA.SRA.DE LOS REMEDIOS	
Puesto	Plantilla
00597031-EDUCACIÓN INFANTIL	4
00597032-IDIOMA EXTRANJERO-INGLÉS (PRIMARIA)	1
00597034-EDUCACIÓN FÍSICA (PRIMARIA)	2
00597035-MÚSICA (PRIMARIA)	1
00597036-EDUCACIÓN ESPECIAL;PEDAGOGÍA TERAPÉUTICA	1
00597038-EDUCACIÓN PRIMARIA	12
CHICLANA DE LA FRONTERA	
11002146-EL TROVADOR	
Puesto	Plantilla
00597031-EDUCACIÓN INFANTIL	4
00597032-IDIOMA EXTRANJERO-INGLÉS (PRIMARIA)	1
00597034-EDUCACIÓN FÍSICA (PRIMARIA)	2
00597035-MÚSICA (PRIMARIA)	1
00597036-EDUCACIÓN ESPECIAL;PEDAGOGÍA TERAPÉUTICA	1
00597038-EDUCACIÓN PRIMARIA	12
CHICLANA DE LA FRONTERA	
11002158-JOSE DE LA VEGA BARRIOS	
Puesto	Plantilla
00597031-EDUCACIÓN INFANTIL	6
00597032-IDIOMA EXTRANJERO-INGLÉS (PRIMARIA)	2
00597034-EDUCACIÓN FÍSICA (PRIMARIA)	2
00597035-MÚSICA (PRIMARIA)	1
00597036-EDUCACIÓN ESPECIAL;PEDAGOGÍA TERAPÉUTICA	1
00597038-EDUCACIÓN PRIMARIA	17
CHICLANA DE LA FRONTERA	
11002201-ISABEL LA CATOLICA	
Puesto	Plantilla
00597031-EDUCACIÓN INFANTIL	3
00597032-IDIOMA EXTRANJERO-INGLÉS (PRIMARIA)	1
00597034-EDUCACIÓN FÍSICA (PRIMARIA)	1
00597035-MÚSICA (PRIMARIA)	1
00597036-EDUCACIÓN ESPECIAL;PEDAGOGÍA TERAPÉUTICA	1
00597038-EDUCACIÓN PRIMARIA	11
CHICLANA DE LA FRONTERA	
11002213-I.E.S. POETA GARCIA GUTIERREZ	
Puesto	Plantilla
00597023-MATEMÁTICAS	2
00597025-LENGUA EXTRANJERA-INGLÉS (SECUNDARIA)	1
00597026-LENGUA EXTRANJERA-FRANCÉS (SECUNDARIA)	1
CHICLANA DE LA FRONTERA	
11002225-SERAFINA ANDRADE	
Puesto	Plantilla
00597031-EDUCACIÓN INFANTIL	2
00597032-IDIOMA EXTRANJERO-INGLÉS (PRIMARIA)	1

Provincia CADIZ	
CHICLANA DE LA FRONTERA	
11002225-SERAFINA ANDRADE	
Puesto	Plantilla
00597034-EDUCACIÓN FÍSICA (PRIMARIA)	1
00597035-MÚSICA (PRIMARIA)	1
00597038-EDUCACIÓN PRIMARIA	5
CHICLANA DE LA FRONTERA	
11006747-AL-ANDALUS	
Puesto	Plantilla
00597031-EDUCACIÓN INFANTIL	6
00597032-IDIOMA EXTRANJERO-INGLÉS (PRIMARIA)	2
00597034-EDUCACIÓN FÍSICA (PRIMARIA)	2
00597035-MÚSICA (PRIMARIA)	1
00597036-EDUCACIÓN ESPECIAL;PEDAGOGÍA TERAPÉUTICA	1
00597038-EDUCACIÓN PRIMARIA	24
CHICLANA DE LA FRONTERA	
11006759-MAESTRA CARMEN SEDOFEITO	
Puesto	Plantilla
00597031-EDUCACIÓN INFANTIL	6
00597032-IDIOMA EXTRANJERO-INGLÉS (PRIMARIA)	2
00597034-EDUCACIÓN FÍSICA (PRIMARIA)	2
00597035-MÚSICA (PRIMARIA)	1
00597036-EDUCACIÓN ESPECIAL;PEDAGOGÍA TERAPÉUTICA	1
00597037-EDUCACIÓN ESPECIAL. AUDICIÓN Y LENGUAJE	1
00597038-EDUCACIÓN PRIMARIA	17
CHICLANA DE LA FRONTERA	
11006917-LA ATLANTIDA	
Puesto	Plantilla
00597031-EDUCACIÓN INFANTIL	4
00597032-IDIOMA EXTRANJERO-INGLÉS (PRIMARIA)	2
00597034-EDUCACIÓN FÍSICA (PRIMARIA)	1
00597035-MÚSICA (PRIMARIA)	1
00597036-EDUCACIÓN ESPECIAL;PEDAGOGÍA TERAPÉUTICA	1
00597038-EDUCACIÓN PRIMARIA	16
CHICLANA DE LA FRONTERA	
11007582-I.E.S. PABLO RUIZ PICASSO	
Puesto	Plantilla
00597021-CIENCIAS SOCIALES-GEOGRAFÍA E HISTORIA	1
00597023-MATEMÁTICAS	2
00597025-LENGUA EXTRANJERA-INGLÉS (SECUNDARIA)	1
00597026-LENGUA EXTRANJERA-FRANCÉS (SECUNDARIA)	1
CHICLANA DE LA FRONTERA	
11007843-EL CASTILLO	
Puesto	Plantilla
00597031-EDUCACIÓN INFANTIL	2
00597032-IDIOMA EXTRANJERO-INGLÉS (PRIMARIA)	1
00597034-EDUCACIÓN FÍSICA (PRIMARIA)	1
00597035-MÚSICA (PRIMARIA)	1
00597036-EDUCACIÓN ESPECIAL;PEDAGOGÍA TERAPÉUTICA	1
00597038-EDUCACIÓN PRIMARIA	6
CHICLANA DE LA FRONTERA	
11008321-FEDERICO GARCÍA LORCA	
Puesto	Plantilla
00597031-EDUCACIÓN INFANTIL	4
00597032-IDIOMA EXTRANJERO-INGLÉS (PRIMARIA)	1
00597034-EDUCACIÓN FÍSICA (PRIMARIA)	2
00597035-MÚSICA (PRIMARIA)	1
00597036-EDUCACIÓN ESPECIAL;PEDAGOGÍA TERAPÉUTICA	1
00597037-EDUCACIÓN ESPECIAL. AUDICIÓN Y LENGUAJE	1
00597038-EDUCACIÓN PRIMARIA	12
CHICLANA DE LA FRONTERA	
11602851-PROFESOR TIERNO GALVAN	
Puesto	Plantilla
00597031-EDUCACIÓN INFANTIL	4
00597032-IDIOMA EXTRANJERO-INGLÉS (PRIMARIA)	1
00597034-EDUCACIÓN FÍSICA (PRIMARIA)	1
00597035-MÚSICA (PRIMARIA)	1

Provincia CADIZ

CHICLANA DE LA FRONTERA

11602851-PROFESOR TIERNO GALVAN

Puesto	Plantilla
00597036-EDUCACIÓN ESPECIAL;PEDAGOGÍA TERAPÉUTICA	2
00597038-EDUCACIÓN PRIMARIA	13

CHICLANA DE LA FRONTERA

11603312-EL MAYORAZGO

Puesto	Plantilla
00597031-EDUCACIÓN INFANTIL	4
00597032-IDIOMA EXTRANJERO-INGLÉS (PRIMARIA)	1
00597034-EDUCACIÓN FÍSICA (PRIMARIA)	2
00597035-MÚSICA (PRIMARIA)	1
00597036-EDUCACIÓN ESPECIAL;PEDAGOGÍA TERAPÉUTICA	1
00597037-EDUCACIÓN ESPECIAL. AUDICIÓN Y LENGUAJE	1
00597038-EDUCACIÓN PRIMARIA	12

CHICLANA DE LA FRONTERA

11603427-GINER DE LOS RIOS

Puesto	Plantilla
00597031-EDUCACIÓN INFANTIL	4
00597032-IDIOMA EXTRANJERO-INGLÉS (PRIMARIA)	1
00597034-EDUCACIÓN FÍSICA (PRIMARIA)	2
00597035-MÚSICA (PRIMARIA)	1
00597036-EDUCACIÓN ESPECIAL;PEDAGOGÍA TERAPÉUTICA	1
00597038-EDUCACIÓN PRIMARIA	11

CHICLANA DE LA FRONTERA

11603476-LAS ALBINAS

Puesto	Plantilla
00597031-EDUCACIÓN INFANTIL	4
00597032-IDIOMA EXTRANJERO-INGLÉS (PRIMARIA)	1
00597034-EDUCACIÓN FÍSICA (PRIMARIA)	1
00597035-MÚSICA (PRIMARIA)	1
00597036-EDUCACIÓN ESPECIAL;PEDAGOGÍA TERAPÉUTICA	1
00597038-EDUCACIÓN PRIMARIA	12

CHICLANA DE LA FRONTERA

11700123-I.E.S. HUERTA DEL ROSARIO

Puesto	Plantilla
00597021-CIENCIAS SOCIALES-GEOGRAFÍA E HISTORIA	1
00597023-MATEMÁTICAS	2
00597026-LENGUA EXTRANJERA-FRANCÉS (SECUNDARIA)	1
00597027-EDUCACIÓN FÍSICA (SECUNDARIA)	1
00597029-EDUCACIÓN ESPECIAL	1

CHICLANA DE LA FRONTERA

11700354-I.E.S. CIUDAD DE HERCULES

Puesto	Plantilla
00597021-CIENCIAS SOCIALES-GEOGRAFÍA E HISTORIA	2
00597023-MATEMÁTICAS	3
00597024-LENGUA CASTELLANA	2
00597025-LENGUA EXTRANJERA-INGLÉS (SECUNDARIA)	2
00597026-LENGUA EXTRANJERA-FRANCÉS (SECUNDARIA)	2
00597027-EDUCACIÓN FÍSICA (SECUNDARIA)	1

CHICLANA DE LA FRONTERA

11700962-I.E.S. (CUCARELA)

Puesto	Plantilla
00597021-CIENCIAS SOCIALES-GEOGRAFÍA E HISTORIA	2
00597023-MATEMÁTICAS	4
00597024-LENGUA CASTELLANA	1
00597025-LENGUA EXTRANJERA-INGLÉS (SECUNDARIA)	2
00597026-LENGUA EXTRANJERA-FRANCÉS (SECUNDARIA)	2
00597027-EDUCACIÓN FÍSICA (SECUNDARIA)	2
00597028-MÚSICA (SECUNDARIA)	1

CHIPIONA

11002274-LAPACHAR

Puesto	Plantilla
00597021-CIENCIAS SOCIALES-GEOGRAFÍA E HISTORIA	1
00597023-MATEMÁTICAS	2
00597024-LENGUA CASTELLANA	1
00597025-LENGUA EXTRANJERA-INGLÉS (SECUNDARIA)	1

Provincia CADIZ

CHIPIONA

11002274-LAPACHAR

Puesto	Plantilla
00597026-LENGUA EXTRANJERA-FRANCÉS (SECUNDARIA)	1
00597027-EDUCACIÓN FÍSICA (SECUNDARIA)	1
00597029-EDUCACIÓN ESPECIAL	1
00597031-EDUCACIÓN INFANTIL	4
00597032-IDIOMA EXTRANJERO-INGLÉS (PRIMARIA)	1
00597034-EDUCACIÓN FÍSICA (PRIMARIA)	1
00597035-MÚSICA (PRIMARIA)	1
00597036-EDUCACIÓN ESPECIAL;PEDAGOGÍA TERAPÉUTICA	1
00597038-EDUCACIÓN PRIMARIA	13

CHIPIONA

11002286-CRISTO DE LAS MISERICORDIAS

Puesto	Plantilla
00597023-MATEMÁTICAS	1
00597024-LENGUA CASTELLANA	1
00597027-EDUCACIÓN FÍSICA (SECUNDARIA)	1
00597031-EDUCACIÓN INFANTIL	3
00597032-IDIOMA EXTRANJERO-INGLÉS (PRIMARIA)	1
00597034-EDUCACIÓN FÍSICA (PRIMARIA)	1
00597035-MÚSICA (PRIMARIA)	1
00597038-EDUCACIÓN PRIMARIA	6

CHIPIONA

11006929-MAESTRO MANUEL APARCERO

Puesto	Plantilla
00597021-CIENCIAS SOCIALES-GEOGRAFÍA E HISTORIA	1
00597023-MATEMÁTICAS	1
00597025-LENGUA EXTRANJERA-INGLÉS (SECUNDARIA)	1
00597026-LENGUA EXTRANJERA-FRANCÉS (SECUNDARIA)	1
00597031-EDUCACIÓN INFANTIL	4
00597032-IDIOMA EXTRANJERO-INGLÉS (PRIMARIA)	1
00597034-EDUCACIÓN FÍSICA (PRIMARIA)	1
00597035-MÚSICA (PRIMARIA)	1
00597036-EDUCACIÓN ESPECIAL;PEDAGOGÍA TERAPÉUTICA	1
00597038-EDUCACIÓN PRIMARIA	11

CHIPIONA

11603178-(439)

Puesto	Plantilla
00597021-CIENCIAS SOCIALES-GEOGRAFÍA E HISTORIA	1
00597023-MATEMÁTICAS	1
00597026-LENGUA EXTRANJERA-FRANCÉS (SECUNDARIA)	1
00597031-EDUCACIÓN INFANTIL	2
00597034-EDUCACIÓN FÍSICA (PRIMARIA)	1
00597035-MÚSICA (PRIMARIA)	1
00597038-EDUCACIÓN PRIMARIA	5

CONIL DE LA FRONTERA

11002018-MENEDEZ PIDAL

Puesto	Plantilla
00597021-CIENCIAS SOCIALES-GEOGRAFÍA E HISTORIA	1
00597023-MATEMÁTICAS	1
00597024-LENGUA CASTELLANA	1
00597031-EDUCACIÓN INFANTIL	3
00597032-IDIOMA EXTRANJERO-INGLÉS (PRIMARIA)	1
00597036-EDUCACIÓN ESPECIAL;PEDAGOGÍA TERAPÉUTICA	1
00597038-EDUCACIÓN PRIMARIA	10

CONIL DE LA FRONTERA

11006905-LOS BATELES

Puesto	Plantilla
00597023-MATEMÁTICAS	1
00597024-LENGUA CASTELLANA	1
00597026-LENGUA EXTRANJERA-FRANCÉS (SECUNDARIA)	1
00597031-EDUCACIÓN INFANTIL	2
00597032-IDIOMA EXTRANJERO-INGLÉS (PRIMARIA)	1
00597034-EDUCACIÓN FÍSICA (PRIMARIA)	1
00597035-MÚSICA (PRIMARIA)	1
00597036-EDUCACIÓN ESPECIAL;PEDAGOGÍA TERAPÉUTICA	1

Provincia CADIZ
CONIL DE LA FRONTERA
11006905-LOS BATELES

Puesto	Plantilla
00597038-EDUCACIÓN PRIMARIA	6

CONIL DE LA FRONTERA
11007405-LOS MOLINOS

Puesto	Plantilla
00597021-CIENCIAS SOCIALES-GEOGRAFÍA E HISTORIA	1
00597023-MATEMÁTICAS	1
00597025-LENGUA EXTRANJERA-INGLÉS (SECUNDARIA)	1
00597031-EDUCACIÓN INFANTIL	4
00597032-IDIOMA EXTRANJERO-INGLÉS (PRIMARIA)	1
00597034-EDUCACIÓN FÍSICA (PRIMARIA)	1
00597035-MÚSICA (PRIMARIA)	1
00597036-EDUCACIÓN ESPECIAL:PEDAGOGÍA TERAPÉUTICA	1
00597038-EDUCACIÓN PRIMARIA	10

CONIL DE LA FRONTERA
11603300-FRANCISCO FERNANDEZ POZAR

Puesto	Plantilla
00597021-CIENCIAS SOCIALES-GEOGRAFÍA E HISTORIA	1
00597023-MATEMÁTICAS	1
00597026-LENGUA EXTRANJERA-FRANCÉS (SECUNDARIA)	1
00597027-EDUCACIÓN FÍSICA (SECUNDARIA)	1
00597031-EDUCACIÓN INFANTIL	4
00597032-IDIOMA EXTRANJERO-INGLÉS (PRIMARIA)	1
00597034-EDUCACIÓN FÍSICA (PRIMARIA)	1
00597035-MÚSICA (PRIMARIA)	1
00597036-EDUCACIÓN ESPECIAL:PEDAGOGÍA TERAPÉUTICA	1
00597038-EDUCACIÓN PRIMARIA	9

CORTIJILLOS

11000939-LOS CORTIJILLOS

Puesto	Plantilla
00597031-EDUCACIÓN INFANTIL	1
00597032-IDIOMA EXTRANJERO-INGLÉS (PRIMARIA)	1
00597038-EDUCACIÓN PRIMARIA	4

COTO DE BORNOS

11001026-SAN ISIDRO LABRADOR

Puesto	Plantilla
00597021-CIENCIAS SOCIALES-GEOGRAFÍA E HISTORIA	1
00597023-MATEMÁTICAS	1
00597025-LENGUA EXTRANJERA-INGLÉS (SECUNDARIA)	1
00597026-LENGUA EXTRANJERA-FRANCÉS (SECUNDARIA)	1
00597031-EDUCACIÓN INFANTIL	3
00597034-EDUCACIÓN FÍSICA (PRIMARIA)	1
00597035-MÚSICA (PRIMARIA)	1
00597036-EDUCACIÓN ESPECIAL:PEDAGOGÍA TERAPÉUTICA	1
00597038-EDUCACIÓN PRIMARIA	5

ESPERA

11002328-ANTONIO MACHADO

Puesto	Plantilla
00597031-EDUCACIÓN INFANTIL	5
00597032-IDIOMA EXTRANJERO-INGLÉS (PRIMARIA)	1
00597034-EDUCACIÓN FÍSICA (PRIMARIA)	2
00597035-MÚSICA (PRIMARIA)	1
00597037-EDUCACIÓN ESPECIAL. AUDICIÓN Y LENGUAJE	1
00597038-EDUCACIÓN PRIMARIA	12

ESPERA

11700986-I.E.S. DE ESPERA

Puesto	Plantilla
00597021-CIENCIAS SOCIALES-GEOGRAFÍA E HISTORIA	1
00597023-MATEMÁTICAS	2
00597026-LENGUA EXTRANJERA-FRANCÉS (SECUNDARIA)	1
00597029-EDUCACIÓN ESPECIAL	1

ESTACION FERREA

11005664-SAN BERNARDO

Puesto	Plantilla
00597021-CIENCIAS SOCIALES-GEOGRAFÍA E HISTORIA	1

Provincia CADIZ

ESTACION FERREA

11005664-SAN BERNARDO

Puesto	Plantilla
00597023-MATEMÁTICAS	1
00597025-LENGUA EXTRANJERA-INGLÉS (SECUNDARIA)	1
00597026-LENGUA EXTRANJERA-FRANCÉS (SECUNDARIA)	1
00597031-EDUCACIÓN INFANTIL	2
00597034-EDUCACIÓN FÍSICA (PRIMARIA)	1
00597035-MÚSICA (PRIMARIA)	1
00597036-EDUCACIÓN ESPECIAL:PEDAGOGÍA TERAPÉUTICA	1
00597038-EDUCACIÓN PRIMARIA	9

ESTELLA DEL MARQUES

11002471-PABLO PICASSO

Puesto	Plantilla
00597021-CIENCIAS SOCIALES-GEOGRAFÍA E HISTORIA	1
00597023-MATEMÁTICAS	1
00597025-LENGUA EXTRANJERA-INGLÉS (SECUNDARIA)	1
00597026-LENGUA EXTRANJERA-FRANCÉS (SECUNDARIA)	1
00597031-EDUCACIÓN INFANTIL	3
00597034-EDUCACIÓN FÍSICA (PRIMARIA)	1
00597035-MÚSICA (PRIMARIA)	1
00597036-EDUCACIÓN ESPECIAL:PEDAGOGÍA TERAPÉUTICA	1
00597038-EDUCACIÓN PRIMARIA	6

FACINAS

11005895-DIVINA PASTORA

Puesto	Plantilla
00597021-CIENCIAS SOCIALES-GEOGRAFÍA E HISTORIA	1
00597023-MATEMÁTICAS	1
00597025-LENGUA EXTRANJERA-INGLÉS (SECUNDARIA)	1
00597026-LENGUA EXTRANJERA-FRANCÉS (SECUNDARIA)	1
00597031-EDUCACIÓN INFANTIL	2
00597034-EDUCACIÓN FÍSICA (PRIMARIA)	1
00597035-MÚSICA (PRIMARIA)	1
00597036-EDUCACIÓN ESPECIAL:PEDAGOGÍA TERAPÉUTICA	1
00597038-EDUCACIÓN PRIMARIA	5

FUENTEBRAVIA

11009311-MARQUES DE SANTA CRUZ

Puesto	Plantilla
00597021-CIENCIAS SOCIALES-GEOGRAFÍA E HISTORIA	1
00597023-MATEMÁTICAS	2
00597025-LENGUA EXTRANJERA-INGLÉS (SECUNDARIA)	1
00597026-LENGUA EXTRANJERA-FRANCÉS (SECUNDARIA)	1
00597031-EDUCACIÓN INFANTIL	5
00597032-IDIOMA EXTRANJERO-INGLÉS (PRIMARIA)	2
00597034-EDUCACIÓN FÍSICA (PRIMARIA)	1
00597035-MÚSICA (PRIMARIA)	1
00597038-EDUCACIÓN PRIMARIA	15

GASTOR (EL)

11002353-NTRA.SRA.DEL ROSARIO

Puesto	Plantilla
00597021-CIENCIAS SOCIALES-GEOGRAFÍA E HISTORIA	1
00597023-MATEMÁTICAS	1
00597025-LENGUA EXTRANJERA-INGLÉS (SECUNDARIA)	1
00597026-LENGUA EXTRANJERA-FRANCÉS (SECUNDARIA)	1
00597031-EDUCACIÓN INFANTIL	3
00597034-EDUCACIÓN FÍSICA (PRIMARIA)	1
00597035-MÚSICA (PRIMARIA)	1
00597036-EDUCACIÓN ESPECIAL:PEDAGOGÍA TERAPÉUTICA	1
00597038-EDUCACIÓN PRIMARIA	6

GETARES

11603282-CAETARIA

Puesto	Plantilla
00597023-MATEMÁTICAS	1
00597027-EDUCACIÓN FÍSICA (SECUNDARIA)	1
00597031-EDUCACIÓN INFANTIL	4
00597032-IDIOMA EXTRANJERO-INGLÉS (PRIMARIA)	2
00597034-EDUCACIÓN FÍSICA (PRIMARIA)	1

Provincia CADIZ

GETARES

11603282-CAETARIA

Puesto	Plantilla
00597035-MÚSICA (PRIMARIA)	1
00597036-EDUCACIÓN ESPECIAL;PEDAGOGÍA TERAPÉUTICA	1
00597038-EDUCACIÓN PRIMARIA	17

GETARES

11603464-SAN GARCIA

Puesto	Plantilla
00597021-CIENCIAS SOCIALES-GEOGRAFÍA E HISTORIA	1
00597024-LENGUA CASTELLANA	1
00597031-EDUCACIÓN INFANTIL	5
00597032-IDIOMA EXTRANJERO-INGLÉS (PRIMARIA)	1
00597034-EDUCACIÓN FÍSICA (PRIMARIA)	2
00597035-MÚSICA (PRIMARIA)	1
00597036-EDUCACIÓN ESPECIAL;PEDAGOGÍA TERAPÉUTICA	1
00597038-EDUCACIÓN PRIMARIA	12

GIBALBIN

11007867-GIBALBIN

Puesto	Plantilla
00597021-CIENCIAS SOCIALES-GEOGRAFÍA E HISTORIA	1
00597023-MATEMÁTICAS	1
00597025-LENGUA EXTRANJERA-INGLÉS (SECUNDARIA)	1
00597031-EDUCACIÓN INFANTIL	1
00597034-EDUCACIÓN FÍSICA (PRIMARIA)	1
00597035-MÚSICA (PRIMARIA)	1
00597036-EDUCACIÓN ESPECIAL;PEDAGOGÍA TERAPÉUTICA	1
00597038-EDUCACIÓN PRIMARIA	4

GRAZALEMA

11002407-ANTONIO MACHADO

Puesto	Plantilla
00597031-EDUCACIÓN INFANTIL	2
00597032-IDIOMA EXTRANJERO-INGLÉS (PRIMARIA)	1
00597034-EDUCACIÓN FÍSICA (PRIMARIA)	1
00597035-MÚSICA (PRIMARIA)	1
00597036-EDUCACIÓN ESPECIAL;PEDAGOGÍA TERAPÉUTICA	1
00597038-EDUCACIÓN PRIMARIA	5

GRAZALEMA

11700998-SECCION DEL I.E.S. LAS CUMBRES

Puesto	Plantilla
00597021-CIENCIAS SOCIALES-GEOGRAFÍA E HISTORIA	1
00597023-MATEMÁTICAS	1

GUADALCACIN

11002493-TOMASA PINILLA

Puesto	Plantilla
00597031-EDUCACIÓN INFANTIL	5
00597032-IDIOMA EXTRANJERO-INGLÉS (PRIMARIA)	1
00597034-EDUCACIÓN FÍSICA (PRIMARIA)	1
00597036-EDUCACIÓN ESPECIAL;PEDAGOGÍA TERAPÉUTICA	1
00597038-EDUCACIÓN PRIMARIA	15

GUADALCACIN

11701000-I.E.S.

Puesto	Plantilla
00597021-CIENCIAS SOCIALES-GEOGRAFÍA E HISTORIA	1
00597023-MATEMÁTICAS	2
00597025-LENGUA EXTRANJERA-INGLÉS (SECUNDARIA)	1
00597026-LENGUA EXTRANJERA-FRANCÉS (SECUNDARIA)	1

GUADIARO

11005688-GLORIA FUERTES

Puesto	Plantilla
00597031-EDUCACIÓN INFANTIL	4
00597032-IDIOMA EXTRANJERO-INGLÉS (PRIMARIA)	1
00597034-EDUCACIÓN FÍSICA (PRIMARIA)	1
00597035-MÚSICA (PRIMARIA)	1
00597036-EDUCACIÓN ESPECIAL;PEDAGOGÍA TERAPÉUTICA	1
00597037-EDUCACIÓN ESPECIAL. AUDICIÓN Y LENGUAJE	1
00597038-EDUCACIÓN PRIMARIA	11

Provincia CADIZ

GUADIARO

11701012-SECCION DEL I.E.S. JOSE CADALSO

Puesto	Plantilla
00597021-CIENCIAS SOCIALES-GEOGRAFÍA E HISTORIA	1
00597023-MATEMÁTICAS	2
00597024-LENGUA CASTELLANA	1
00597025-LENGUA EXTRANJERA-INGLÉS (SECUNDARIA)	1

GUIJO (EL)

11603294-POETA JULIO MARISCAL

Puesto	Plantilla
00597031-EDUCACIÓN INFANTIL	5
00597034-EDUCACIÓN FÍSICA (PRIMARIA)	1
00597035-MÚSICA (PRIMARIA)	1
00597038-EDUCACIÓN PRIMARIA	4

INA (LA)

11603014-LA INA

Puesto	Plantilla
00597021-CIENCIAS SOCIALES-GEOGRAFÍA E HISTORIA	1
00597023-MATEMÁTICAS	1
00597025-LENGUA EXTRANJERA-INGLÉS (SECUNDARIA)	1
00597026-LENGUA EXTRANJERA-FRANCÉS (SECUNDARIA)	1
00597031-EDUCACIÓN INFANTIL	2
00597034-EDUCACIÓN FÍSICA (PRIMARIA)	1
00597036-EDUCACIÓN ESPECIAL;PEDAGOGÍA TERAPÉUTICA	1
00597038-EDUCACIÓN PRIMARIA	6

JARA (LA)

11603063-LA JARA

Puesto	Plantilla
00597021-CIENCIAS SOCIALES-GEOGRAFÍA E HISTORIA	1
00597023-MATEMÁTICAS	1
00597025-LENGUA EXTRANJERA-INGLÉS (SECUNDARIA)	1
00597026-LENGUA EXTRANJERA-FRANCÉS (SECUNDARIA)	1
00597031-EDUCACIÓN INFANTIL	4
00597032-IDIOMA EXTRANJERO-INGLÉS (PRIMARIA)	1
00597034-EDUCACIÓN FÍSICA (PRIMARIA)	1
00597035-MÚSICA (PRIMARIA)	1
00597036-EDUCACIÓN ESPECIAL;PEDAGOGÍA TERAPÉUTICA	1
00597038-EDUCACIÓN PRIMARIA	10

JEDULA

11000757-JUAN XXIII

Puesto	Plantilla
00597021-CIENCIAS SOCIALES-GEOGRAFÍA E HISTORIA	1
00597023-MATEMÁTICAS	1
00597025-LENGUA EXTRANJERA-INGLÉS (SECUNDARIA)	1
00597026-LENGUA EXTRANJERA-FRANCÉS (SECUNDARIA)	1
00597031-EDUCACIÓN INFANTIL	3
00597034-EDUCACIÓN FÍSICA (PRIMARIA)	1
00597036-EDUCACIÓN ESPECIAL;PEDAGOGÍA TERAPÉUTICA	1
00597038-EDUCACIÓN PRIMARIA	8

JEREZ DE LA FRONTERA

11002523-GENERALISIMO FRANCO

Puesto	Plantilla
00597023-MATEMÁTICAS	1
00597025-LENGUA EXTRANJERA-INGLÉS (SECUNDARIA)	1
00597027-EDUCACIÓN FÍSICA (SECUNDARIA)	1
00597031-EDUCACIÓN INFANTIL	3
00597032-IDIOMA EXTRANJERO-INGLÉS (PRIMARIA)	1
00597034-EDUCACIÓN FÍSICA (PRIMARIA)	1
00597035-MÚSICA (PRIMARIA)	1
00597036-EDUCACIÓN ESPECIAL;PEDAGOGÍA TERAPÉUTICA	1
00597038-EDUCACIÓN PRIMARIA	8

JEREZ DE LA FRONTERA

11002547-ISABEL LA CATOLICA

Puesto	Plantilla
00597023-MATEMÁTICAS	2
00597026-LENGUA EXTRANJERA-FRANCÉS (SECUNDARIA)	1
00597031-EDUCACIÓN INFANTIL	2

Provincia CADIZ

JEREZ DE LA FRONTERA

11002547-ISABEL LA CATOLICA

Puesto	Plantilla
00597032-IDIOMA EXTRANJERO-INGLÉS (PRIMARIA)	1
00597035-MÚSICA (PRIMARIA)	1
00597036-EDUCACIÓN ESPECIAL;PEDAGOGÍA TERAPÉUTICA	1
00597038-EDUCACIÓN PRIMARIA	5

JEREZ DE LA FRONTERA

11002560-FEDERICO MAYO

Puesto	Plantilla
00597023-MATEMÁTICAS	1
00597024-LENGUA CASTELLANA	1
00597025-LENGUA EXTRANJERA-INGLÉS (SECUNDARIA)	1
00597029-EDUCACIÓN ESPECIAL	1
00597031-EDUCACIÓN INFANTIL	5
00597032-IDIOMA EXTRANJERO-INGLÉS (PRIMARIA)	1
00597034-EDUCACIÓN FÍSICA (PRIMARIA)	1
00597035-MÚSICA (PRIMARIA)	1
00597036-EDUCACIÓN ESPECIAL;PEDAGOGÍA TERAPÉUTICA	1
00597038-EDUCACIÓN PRIMARIA	12

JEREZ DE LA FRONTERA

11002572-SAN VICENTE DE PAUL

Puesto	Plantilla
00597021-CIENCIAS SOCIALES-GEOGRAFÍA E HISTORIA	1
00597023-MATEMÁTICAS	1
00597026-LENGUA EXTRANJERA-FRANCÉS (SECUNDARIA)	1
00597029-EDUCACIÓN ESPECIAL	1
00597031-EDUCACIÓN INFANTIL	3
00597032-IDIOMA EXTRANJERO-INGLÉS (PRIMARIA)	1
00597034-EDUCACIÓN FÍSICA (PRIMARIA)	1
00597037-EDUCACIÓN ESPECIAL. AUDICIÓN Y LENGUAJE	1
00597038-EDUCACIÓN PRIMARIA	8

JEREZ DE LA FRONTERA

11002602-MIGUEL DE CERVANTES

Puesto	Plantilla
00597021-CIENCIAS SOCIALES-GEOGRAFÍA E HISTORIA	1
00597023-MATEMÁTICAS	1
00597025-LENGUA EXTRANJERA-INGLÉS (SECUNDARIA)	1
00597031-EDUCACIÓN INFANTIL	4
00597032-IDIOMA EXTRANJERO-INGLÉS (PRIMARIA)	1
00597034-EDUCACIÓN FÍSICA (PRIMARIA)	1
00597036-EDUCACIÓN ESPECIAL;PEDAGOGÍA TERAPÉUTICA	1
00597038-EDUCACIÓN PRIMARIA	12

JEREZ DE LA FRONTERA

11002626-SAN JOSE OBRERO

Puesto	Plantilla
00597023-MATEMÁTICAS	1
00597026-LENGUA EXTRANJERA-FRANCÉS (SECUNDARIA)	1
00597031-EDUCACIÓN INFANTIL	3
00597032-IDIOMA EXTRANJERO-INGLÉS (PRIMARIA)	1
00597034-EDUCACIÓN FÍSICA (PRIMARIA)	1
00597036-EDUCACIÓN ESPECIAL;PEDAGOGÍA TERAPÉUTICA	1
00597038-EDUCACIÓN PRIMARIA	13

JEREZ DE LA FRONTERA

11002663-JOSE MARIA PEMAN

Puesto	Plantilla
00597021-CIENCIAS SOCIALES-GEOGRAFÍA E HISTORIA	1
00597031-EDUCACIÓN INFANTIL	3
00597032-IDIOMA EXTRANJERO-INGLÉS (PRIMARIA)	1
00597034-EDUCACIÓN FÍSICA (PRIMARIA)	1
00597036-EDUCACIÓN ESPECIAL;PEDAGOGÍA TERAPÉUTICA	1
00597038-EDUCACIÓN PRIMARIA	6

JEREZ DE LA FRONTERA

11002675-NTRA.SRA.DE LA PAZ

Puesto	Plantilla
00597021-CIENCIAS SOCIALES-GEOGRAFÍA E HISTORIA	1
00597023-MATEMÁTICAS	1

Provincia CADIZ

JEREZ DE LA FRONTERA

11002875-NTRA.SRA.DE LA PAZ

Puesto	Plantilla
00597031-EDUCACIÓN INFANTIL	2
00597032-IDIOMA EXTRANJERO-INGLÉS (PRIMARIA)	1
00597034-EDUCACIÓN FÍSICA (PRIMARIA)	1
00597038-EDUCACIÓN PRIMARIA	7

JEREZ DE LA FRONTERA

11002705-N.SRA.DE LA MERCED CORONADA

Puesto	Plantilla
00597021-CIENCIAS SOCIALES-GEOGRAFÍA E HISTORIA	1
00597023-MATEMÁTICAS	1
00597031-EDUCACIÓN INFANTIL	2
00597032-IDIOMA EXTRANJERO-INGLÉS (PRIMARIA)	1
00597034-EDUCACIÓN FÍSICA (PRIMARIA)	1
00597036-EDUCACIÓN ESPECIAL;PEDAGOGÍA TERAPÉUTICA	1
00597038-EDUCACIÓN PRIMARIA	6

JEREZ DE LA FRONTERA

11002951-SAGRADA FAMILIA

Puesto	Plantilla
00597021-CIENCIAS SOCIALES-GEOGRAFÍA E HISTORIA	1
00597023-MATEMÁTICAS	1
00597025-LENGUA EXTRANJERA-INGLÉS (SECUNDARIA)	1
00597026-LENGUA EXTRANJERA-FRANCÉS (SECUNDARIA)	1
00597029-EDUCACIÓN ESPECIAL	1
00597031-EDUCACIÓN INFANTIL	7
00597032-IDIOMA EXTRANJERO-INGLÉS (PRIMARIA)	2
00597034-EDUCACIÓN FÍSICA (PRIMARIA)	1
00597036-EDUCACIÓN ESPECIAL;PEDAGOGÍA TERAPÉUTICA	2
00597038-EDUCACIÓN PRIMARIA	19

JEREZ DE LA FRONTERA

11002997-ALFONSO X EL SABIO

Puesto	Plantilla
00597021-CIENCIAS SOCIALES-GEOGRAFÍA E HISTORIA	1
00597024-LENGUA CASTELLANA	1
00597025-LENGUA EXTRANJERA-INGLÉS (SECUNDARIA)	1
00597026-LENGUA EXTRANJERA-FRANCÉS (SECUNDARIA)	1
00597031-EDUCACIÓN INFANTIL	4
00597032-IDIOMA EXTRANJERO-INGLÉS (PRIMARIA)	1
00597034-EDUCACIÓN FÍSICA (PRIMARIA)	1
00597035-MÚSICA (PRIMARIA)	1
00597038-EDUCACIÓN PRIMARIA	12

JEREZ DE LA FRONTERA

11003059-ANDRES DE RIBERA

Puesto	Plantilla
00597023-MATEMÁTICAS	1
00597026-LENGUA EXTRANJERA-FRANCÉS (SECUNDARIA)	1
00597031-EDUCACIÓN INFANTIL	3
00597032-IDIOMA EXTRANJERO-INGLÉS (PRIMARIA)	1
00597034-EDUCACIÓN FÍSICA (PRIMARIA)	1
00597035-MÚSICA (PRIMARIA)	1
00597036-EDUCACIÓN ESPECIAL;PEDAGOGÍA TERAPÉUTICA	1
00597038-EDUCACIÓN PRIMARIA	12

JEREZ DE LA FRONTERA

11003084-MIGUEL PRIMO DE RIVERA

Puesto	Plantilla
00597023-MATEMÁTICAS	1
00597026-LENGUA EXTRANJERA-FRANCÉS (SECUNDARIA)	1
00597031-EDUCACIÓN INFANTIL	4
00597034-EDUCACIÓN FÍSICA (PRIMARIA)	1
00597036-EDUCACIÓN ESPECIAL;PEDAGOGÍA TERAPÉUTICA	1
00597038-EDUCACIÓN PRIMARIA	13

JEREZ DE LA FRONTERA

11003187-VALLESEQUILLO

Puesto	Plantilla
00597023-MATEMÁTICAS	1
00597025-LENGUA EXTRANJERA-INGLÉS (SECUNDARIA)	1

Provincia CADIZ
JEREZ DE LA FRONTERA
11003187-VALLESEQUILLO

Puesto	Plantilla
00597026- LENGUA EXTRANJERA-FRANCÉS (SECUNDARIA)	1
00597027- EDUCACIÓN FÍSICA (SECUNDARIA)	1
00597031- EDUCACIÓN INFANTIL	4
00597032- IDIOMA EXTRANJERO-INGLÉS (PRIMARIA)	1
00597034- EDUCACIÓN FÍSICA (PRIMARIA)	1
00597036- EDUCACIÓN ESPECIAL; PEDAGOGÍA TERAPÉUTICA	1
00597038- EDUCACIÓN PRIMARIA	9

JEREZ DE LA FRONTERA
11003254-JUVENTUD

Puesto	Plantilla
00597021- CIENCIAS SOCIALES-GEOGRAFÍA E HISTORIA	1
00597023- MATEMÁTICAS	1
00597026- LENGUA EXTRANJERA-FRANCÉS (SECUNDARIA)	1
00597031- EDUCACIÓN INFANTIL	2
00597032- IDIOMA EXTRANJERO-INGLÉS (PRIMARIA)	1
00597034- EDUCACIÓN FÍSICA (PRIMARIA)	1
00597038- EDUCACIÓN PRIMARIA	6

JEREZ DE LA FRONTERA
11003278-LUIS VIVES

Puesto	Plantilla
00597021- CIENCIAS SOCIALES-GEOGRAFÍA E HISTORIA	1
00597023- MATEMÁTICAS	1
00597024- LENGUA CASTELLANA	1
00597031- EDUCACIÓN INFANTIL	2
00597032- IDIOMA EXTRANJERO-INGLÉS (PRIMARIA)	1
00597034- EDUCACIÓN FÍSICA (PRIMARIA)	1
00597036- EDUCACIÓN ESPECIAL; PEDAGOGÍA TERAPÉUTICA	1
00597038- EDUCACIÓN PRIMARIA	6

JEREZ DE LA FRONTERA
11003281-SAN JUAN DE DIOS

Puesto	Plantilla
00597023- MATEMÁTICAS	1
00597026- LENGUA EXTRANJERA-FRANCÉS (SECUNDARIA)	1
00597031- EDUCACIÓN INFANTIL	2
00597032- IDIOMA EXTRANJERO-INGLÉS (PRIMARIA)	1
00597034- EDUCACIÓN FÍSICA (PRIMARIA)	1
00597036- EDUCACIÓN ESPECIAL; PEDAGOGÍA TERAPÉUTICA	1
00597038- EDUCACIÓN PRIMARIA	13

JEREZ DE LA FRONTERA
11003321-FEDERICO GARCÍA LORCA

Puesto	Plantilla
00597021- CIENCIAS SOCIALES-GEOGRAFÍA E HISTORIA	1
00597023- MATEMÁTICAS	2
00597025- LENGUA EXTRANJERA-INGLÉS (SECUNDARIA)	1
00597031- EDUCACIÓN INFANTIL	4
00597032- IDIOMA EXTRANJERO-INGLÉS (PRIMARIA)	1
00597034- EDUCACIÓN FÍSICA (PRIMARIA)	1
00597035- MÚSICA (PRIMARIA)	1
00597036- EDUCACIÓN ESPECIAL; PEDAGOGÍA TERAPÉUTICA	1
00597037- EDUCACIÓN ESPECIAL. AUDICIÓN Y LENGUAJE	1
00597038- EDUCACIÓN PRIMARIA	13

JEREZ DE LA FRONTERA
11006425-ELIO ANTONIO DE NEBRIJA

Puesto	Plantilla
00597021- CIENCIAS SOCIALES-GEOGRAFÍA E HISTORIA	1
00597023- MATEMÁTICAS	2
00597026- LENGUA EXTRANJERA-FRANCÉS (SECUNDARIA)	1
00597031- EDUCACIÓN INFANTIL	7
00597032- IDIOMA EXTRANJERO-INGLÉS (PRIMARIA)	1
00597034- EDUCACIÓN FÍSICA (PRIMARIA)	1
00597036- EDUCACIÓN ESPECIAL; PEDAGOGÍA TERAPÉUTICA	1
00597038- EDUCACIÓN PRIMARIA	11

JEREZ DE LA FRONTERA
11006772-PIO XII

Provincia CADIZ
JEREZ DE LA FRONTERA
11006772-PIO XII

Puesto	Plantilla
00597021- CIENCIAS SOCIALES-GEOGRAFÍA E HISTORIA	1
00597031- EDUCACIÓN INFANTIL	2
00597032- IDIOMA EXTRANJERO-INGLÉS (PRIMARIA)	1
00597034- EDUCACIÓN FÍSICA (PRIMARIA)	1
00597036- EDUCACIÓN ESPECIAL; PEDAGOGÍA TERAPÉUTICA	1
00597038- EDUCACIÓN PRIMARIA	7

JEREZ DE LA FRONTERA
11006930-LAS GRANJAS

Puesto	Plantilla
00597021- CIENCIAS SOCIALES-GEOGRAFÍA E HISTORIA	1
00597023- MATEMÁTICAS	1
00597024- LENGUA CASTELLANA	1
00597025- LENGUA EXTRANJERA-INGLÉS (SECUNDARIA)	1
00597031- EDUCACIÓN INFANTIL	3
00597032- IDIOMA EXTRANJERO-INGLÉS (PRIMARIA)	1
00597034- EDUCACIÓN FÍSICA (PRIMARIA)	1
00597035- MÚSICA (PRIMARIA)	1
00597036- EDUCACIÓN ESPECIAL; PEDAGOGÍA TERAPÉUTICA	1
00597038- EDUCACIÓN PRIMARIA	13

JEREZ DE LA FRONTERA
11006966-TARTESSOS

Puesto	Plantilla
00597021- CIENCIAS SOCIALES-GEOGRAFÍA E HISTORIA	1
00597023- MATEMÁTICAS	2
00597024- LENGUA CASTELLANA	1
00597025- LENGUA EXTRANJERA-INGLÉS (SECUNDARIA)	1
00597031- EDUCACIÓN INFANTIL	6
00597032- IDIOMA EXTRANJERO-INGLÉS (PRIMARIA)	1
00597034- EDUCACIÓN FÍSICA (PRIMARIA)	1
00597035- MÚSICA (PRIMARIA)	1
00597036- EDUCACIÓN ESPECIAL; PEDAGOGÍA TERAPÉUTICA	1
00597038- EDUCACIÓN PRIMARIA	16

JEREZ DE LA FRONTERA
11006981-TORRESOTO

Puesto	Plantilla
00597021- CIENCIAS SOCIALES-GEOGRAFÍA E HISTORIA	1
00597023- MATEMÁTICAS	1
00597024- LENGUA CASTELLANA	1
00597031- EDUCACIÓN INFANTIL	4
00597032- IDIOMA EXTRANJERO-INGLÉS (PRIMARIA)	1
00597034- EDUCACIÓN FÍSICA (PRIMARIA)	1
00597036- EDUCACIÓN ESPECIAL; PEDAGOGÍA TERAPÉUTICA	1
00597038- EDUCACIÓN PRIMARIA	13

JEREZ DE LA FRONTERA
11007016-ANTONIO MACHADO

Puesto	Plantilla
00597023- MATEMÁTICAS	1
00597026- LENGUA EXTRANJERA-FRANCÉS (SECUNDARIA)	1
00597031- EDUCACIÓN INFANTIL	6
00597032- IDIOMA EXTRANJERO-INGLÉS (PRIMARIA)	1
00597034- EDUCACIÓN FÍSICA (PRIMARIA)	1
00597036- EDUCACIÓN ESPECIAL; PEDAGOGÍA TERAPÉUTICA	1
00597038- EDUCACIÓN PRIMARIA	12

JEREZ DE LA FRONTERA
11007028-MANUEL DE FALLA

Puesto	Plantilla
00597023- MATEMÁTICAS	1
00597026- LENGUA EXTRANJERA-FRANCÉS (SECUNDARIA)	1
00597027- EDUCACIÓN FÍSICA (SECUNDARIA)	1
00597029- EDUCACIÓN ESPECIAL	1
00597031- EDUCACIÓN INFANTIL	3
00597032- IDIOMA EXTRANJERO-INGLÉS (PRIMARIA)	2
00597034- EDUCACIÓN FÍSICA (PRIMARIA)	1
00597035- MÚSICA (PRIMARIA)	1

Provincia CADIZ

JEREZ DE LA FRONTERA

11007028-MANUEL DE FALLA

Puesto	Plantilla
00597036-EDUCACIÓN ESPECIAL;PEDAGOGÍA TERAPÉUTICA	1
00597038-EDUCACIÓN PRIMARIA	18

JEREZ DE LA FRONTERA

11007557-LA UNION

Puesto	Plantilla
00597023-MATEMÁTICAS	1
00597026-LENGUA EXTRANJERA-FRANCÉS (SECUNDARIA)	1
00597031-EDUCACIÓN INFANTIL	8
00597032-IDIOMA EXTRANJERO-INGLÉS (PRIMARIA)	1
00597034-EDUCACIÓN FÍSICA (PRIMARIA)	2
00597035-MÚSICA (PRIMARIA)	1
00597036-EDUCACIÓN ESPECIAL;PEDAGOGÍA TERAPÉUTICA	3
00597038-EDUCACIÓN PRIMARIA	17

JEREZ DE LA FRONTERA

11008094-ARANA BEATO

Puesto	Plantilla
00597021-CIENCIAS SOCIALES-GEOGRAFÍA E HISTORIA	1
00597023-MATEMÁTICAS	1
00597031-EDUCACIÓN INFANTIL	3
00597032-IDIOMA EXTRANJERO-INGLÉS (PRIMARIA)	1
00597034-EDUCACIÓN FÍSICA (PRIMARIA)	1
00597036-EDUCACIÓN ESPECIAL;PEDAGOGÍA TERAPÉUTICA	1
00597038-EDUCACIÓN PRIMARIA	12

JEREZ DE LA FRONTERA

11008100-BLAS INFANTE

Puesto	Plantilla
00597023-MATEMÁTICAS	1
00597025-LENGUA EXTRANJERA-INGLÉS (SECUNDARIA)	1
00597026-LENGUA EXTRANJERA-FRANCÉS (SECUNDARIA)	1

JEREZ DE LA FRONTERA

11008136-LOMOPARDO

Puesto	Plantilla
00597021-CIENCIAS SOCIALES-GEOGRAFÍA E HISTORIA	1
00597023-MATEMÁTICAS	1
00597025-LENGUA EXTRANJERA-INGLÉS (SECUNDARIA)	1
00597026-LENGUA EXTRANJERA-FRANCÉS (SECUNDARIA)	1
00597031-EDUCACIÓN INFANTIL	2
00597034-EDUCACIÓN FÍSICA (PRIMARIA)	1
00597035-MÚSICA (PRIMARIA)	1
00597036-EDUCACIÓN ESPECIAL;PEDAGOGÍA TERAPÉUTICA	1
00597038-EDUCACIÓN PRIMARIA	5

JEREZ DE LA FRONTERA

11008240-SORDOS

Puesto	Plantilla
00597036-EDUCACIÓN ESPECIAL;PEDAGOGÍA TERAPÉUTICA	1
00597037-EDUCACIÓN ESPECIAL. AUDICIÓN Y LENGUAJE	15

JEREZ DE LA FRONTERA

11008252-CIUDAD DE JEREZ

Puesto	Plantilla
00597021-CIENCIAS SOCIALES-GEOGRAFÍA E HISTORIA	1
00597031-EDUCACIÓN INFANTIL	4
00597032-IDIOMA EXTRANJERO-INGLÉS (PRIMARIA)	1
00597034-EDUCACIÓN FÍSICA (PRIMARIA)	1
00597035-MÚSICA (PRIMARIA)	1
00597036-EDUCACIÓN ESPECIAL;PEDAGOGÍA TERAPÉUTICA	1
00597038-EDUCACIÓN PRIMARIA	12

JEREZ DE LA FRONTERA

11008276-POETA CARLOS ALVAREZ

Puesto	Plantilla
00597021-CIENCIAS SOCIALES-GEOGRAFÍA E HISTORIA	1
00597023-MATEMÁTICAS	1
00597026-LENGUA EXTRANJERA-FRANCÉS (SECUNDARIA)	1
00597031-EDUCACIÓN INFANTIL	4
00597032-IDIOMA EXTRANJERO-INGLÉS (PRIMARIA)	1

Provincia CADIZ

JEREZ DE LA FRONTERA

11008276-POETA CARLOS ALVAREZ

Puesto	Plantilla
00597034-EDUCACIÓN FÍSICA (PRIMARIA)	1
00597035-MÚSICA (PRIMARIA)	1
00597036-EDUCACIÓN ESPECIAL;PEDAGOGÍA TERAPÉUTICA	2
00597038-EDUCACIÓN PRIMARIA	11

JEREZ DE LA FRONTERA

11008288-LA ALCAZABA

Puesto	Plantilla
00597023-MATEMÁTICAS	1
00597024-LENGUA CASTELLANA	1
00597031-EDUCACIÓN INFANTIL	5
00597032-IDIOMA EXTRANJERO-INGLÉS (PRIMARIA)	1
00597034-EDUCACIÓN FÍSICA (PRIMARIA)	1
00597036-EDUCACIÓN ESPECIAL;PEDAGOGÍA TERAPÉUTICA	1
00597038-EDUCACIÓN PRIMARIA	13

JEREZ DE LA FRONTERA

11008291-NTRA.SRA.DE LA MERCED

Puesto	Plantilla
00597036-EDUCACIÓN ESPECIAL;PEDAGOGÍA TERAPÉUTICA	16
00597037-EDUCACIÓN ESPECIAL. AUDICIÓN Y LENGUAJE	2

JEREZ DE LA FRONTERA

11602991-MONTEALEGRE

Puesto	Plantilla
00597023-MATEMÁTICAS	1
00597025-LENGUA EXTRANJERA-INGLÉS (SECUNDARIA)	1
00597026-LENGUA EXTRANJERA-FRANCÉS (SECUNDARIA)	1
00597027-EDUCACIÓN FÍSICA (SECUNDARIA)	1
00597031-EDUCACIÓN INFANTIL	6
00597032-IDIOMA EXTRANJERO-INGLÉS (PRIMARIA)	1
00597034-EDUCACIÓN FÍSICA (PRIMARIA)	1
00597035-MÚSICA (PRIMARIA)	1
00597036-EDUCACIÓN ESPECIAL;PEDAGOGÍA TERAPÉUTICA	3
00597037-EDUCACIÓN ESPECIAL. AUDICIÓN Y LENGUAJE	1
00597038-EDUCACIÓN PRIMARIA	18

JEREZ DE LA FRONTERA

11603002-CUARTILLO

Puesto	Plantilla
00597021-CIENCIAS SOCIALES-GEOGRAFÍA E HISTORIA	1
00597023-MATEMÁTICAS	1
00597025-LENGUA EXTRANJERA-INGLÉS (SECUNDARIA)	1
00597031-EDUCACIÓN INFANTIL	2
00597034-EDUCACIÓN FÍSICA (PRIMARIA)	1
00597036-EDUCACIÓN ESPECIAL;PEDAGOGÍA TERAPÉUTICA	1
00597038-EDUCACIÓN PRIMARIA	7

JIMENA DE LA FRONTERA

11003621-NTRA.SRA.REINA DE LOS ANGELES

Puesto	Plantilla
00597031-EDUCACIÓN INFANTIL	5
00597032-IDIOMA EXTRANJERO-INGLÉS (PRIMARIA)	2
00597034-EDUCACIÓN FÍSICA (PRIMARIA)	2
00597035-MÚSICA (PRIMARIA)	1
00597036-EDUCACIÓN ESPECIAL;PEDAGOGÍA TERAPÉUTICA	1
00597038-EDUCACIÓN PRIMARIA	11

JIMENA DE LA FRONTERA

11603438-ALJIBE

Puesto	Plantilla
00597021-CIENCIAS SOCIALES-GEOGRAFÍA E HISTORIA	1
00597023-MATEMÁTICAS	1
00597025-LENGUA EXTRANJERA-INGLÉS (SECUNDARIA)	1
00597026-LENGUA EXTRANJERA-FRANCÉS (SECUNDARIA)	1
00597031-EDUCACIÓN INFANTIL	2
00597034-EDUCACIÓN FÍSICA (PRIMARIA)	1
00597035-MÚSICA (PRIMARIA)	1
00597036-EDUCACIÓN ESPECIAL;PEDAGOGÍA TERAPÉUTICA	1
00597038-EDUCACIÓN PRIMARIA	6

Provincia CADIZ
JIMENA DE LA FRONTERA
11700184-I.E.S. HOZGARGANTA

Puesto	Plantilla
00597021-CIENCIAS SOCIALES-GEOGRAFÍA E HISTORIA	2
00597023-MATEMÁTICAS	2
00597026-LENGUA EXTRANJERA-FRANCÉS (SECUNDARIA)	1
00597029-EDUCACIÓN ESPECIAL	1

JOSE ANTONIO
11603518-LA FLORIDA

Puesto	Plantilla
00597031-EDUCACIÓN INFANTIL	3
00597038-EDUCACIÓN PRIMARIA	2

LAS PACHECAS
11603506-LAGUNA DE MEDINA

Puesto	Plantilla
00597031-EDUCACIÓN INFANTIL	4
00597038-EDUCACIÓN PRIMARIA	1

LINEA DE LA CONCEPCION (LA)
11003679-PADRE MANJON

Puesto	Plantilla
00597026-LENGUA EXTRANJERA-FRANCÉS (SECUNDARIA)	1
00597031-EDUCACIÓN INFANTIL	2
00597032-IDIOMA EXTRANJERO-INGLÉS (PRIMARIA)	1
00597034-EDUCACIÓN FÍSICA (PRIMARIA)	1
00597035-MÚSICA (PRIMARIA)	1
00597036-EDUCACIÓN ESPECIAL;PEDAGOGÍA TERAPÉUTICA	1
00597038-EDUCACIÓN PRIMARIA	5

LINEA DE LA CONCEPCION (LA)
11003692-ISABEL LA CATOLICA

Puesto	Plantilla
00597023-MATEMÁTICAS	1
00597031-EDUCACIÓN INFANTIL	4
00597032-IDIOMA EXTRANJERO-INGLÉS (PRIMARIA)	1
00597034-EDUCACIÓN FÍSICA (PRIMARIA)	1
00597035-MÚSICA (PRIMARIA)	1
00597036-EDUCACIÓN ESPECIAL;PEDAGOGÍA TERAPÉUTICA	1
00597038-EDUCACIÓN PRIMARIA	10

LINEA DE LA CONCEPCION (LA)
11003709-NTRA.SRA.DE LAS MERCEDES

Puesto	Plantilla
00597023-MATEMÁTICAS	1
00597024-LENGUA CASTELLANA	1
00597025-LENGUA EXTRANJERA-INGLÉS (SECUNDARIA)	1
00597031-EDUCACIÓN INFANTIL	4
00597032-IDIOMA EXTRANJERO-INGLÉS (PRIMARIA)	2
00597034-EDUCACIÓN FÍSICA (PRIMARIA)	2
00597035-MÚSICA (PRIMARIA)	1
00597036-EDUCACIÓN ESPECIAL;PEDAGOGÍA TERAPÉUTICA	1
00597038-EDUCACIÓN PRIMARIA	11

LINEA DE LA CONCEPCION (LA)
11003710-VELADA

Puesto	Plantilla
00597023-MATEMÁTICAS	1
00597029-EDUCACIÓN ESPECIAL	1
00597031-EDUCACIÓN INFANTIL	3
00597032-IDIOMA EXTRANJERO-INGLÉS (PRIMARIA)	1
00597034-EDUCACIÓN FÍSICA (PRIMARIA)	1
00597035-MÚSICA (PRIMARIA)	1
00597036-EDUCACIÓN ESPECIAL;PEDAGOGÍA TERAPÉUTICA	1
00597038-EDUCACIÓN PRIMARIA	5

LINEA DE LA CONCEPCION (LA)
11003734-VIRGEN DEL AMPARO

Puesto	Plantilla
00597036-EDUCACIÓN ESPECIAL;PEDAGOGÍA TERAPÉUTICA	11
00597037-EDUCACIÓN ESPECIAL. AUDICIÓN Y LENGUAJE	1

LINEA DE LA CONCEPCION (LA)
11003746-FEDERICO GARCIA LORCA

Provincia CADIZ
LINEA DE LA CONCEPCION (LA)
11003746-FEDERICO GARCIA LORCA

Puesto	Plantilla
00597021-CIENCIAS SOCIALES-GEOGRAFÍA E HISTORIA	1
00597023-MATEMÁTICAS	1
00597031-EDUCACIÓN INFANTIL	2
00597032-IDIOMA EXTRANJERO-INGLÉS (PRIMARIA)	1
00597034-EDUCACIÓN FÍSICA (PRIMARIA)	1
00597038-EDUCACIÓN PRIMARIA	5

LINEA DE LA CONCEPCION (LA)
11003758-CARLOS V

Puesto	Plantilla
00597023-MATEMÁTICAS	1
00597031-EDUCACIÓN INFANTIL	4
00597032-IDIOMA EXTRANJERO-INGLÉS (PRIMARIA)	1
00597034-EDUCACIÓN FÍSICA (PRIMARIA)	1
00597035-MÚSICA (PRIMARIA)	1
00597036-EDUCACIÓN ESPECIAL;PEDAGOGÍA TERAPÉUTICA	1
00597038-EDUCACIÓN PRIMARIA	11

LINEA DE LA CONCEPCION (LA)
11003761-INMACULADA CONCEPCION

Puesto	Plantilla
00597023-MATEMÁTICAS	1
00597024-LENGUA CASTELLANA	1
00597026-LENGUA EXTRANJERA-FRANCÉS (SECUNDARIA)	1
00597029-EDUCACIÓN ESPECIAL	1
00597031-EDUCACIÓN INFANTIL	4
00597032-IDIOMA EXTRANJERO-INGLÉS (PRIMARIA)	1
00597034-EDUCACIÓN FÍSICA (PRIMARIA)	1
00597035-MÚSICA (PRIMARIA)	1
00597036-EDUCACIÓN ESPECIAL;PEDAGOGÍA TERAPÉUTICA	1
00597038-EDUCACIÓN PRIMARIA	12

LINEA DE LA CONCEPCION (LA)
11003783-PEDRO SIMON ABRIL

Puesto	Plantilla
00597023-MATEMÁTICAS	1
00597025-LENGUA EXTRANJERA-INGLÉS (SECUNDARIA)	1
00597031-EDUCACIÓN INFANTIL	4
00597032-IDIOMA EXTRANJERO-INGLÉS (PRIMARIA)	1
00597034-EDUCACIÓN FÍSICA (PRIMARIA)	1
00597035-MÚSICA (PRIMARIA)	1
00597036-EDUCACIÓN ESPECIAL;PEDAGOGÍA TERAPÉUTICA	1
00597038-EDUCACIÓN PRIMARIA	11

LINEA DE LA CONCEPCION (LA)
11003825-SANTA ANA

Puesto	Plantilla
00597021-CIENCIAS SOCIALES-GEOGRAFÍA E HISTORIA	1
00597023-MATEMÁTICAS	1
00597031-EDUCACIÓN INFANTIL	2
00597032-IDIOMA EXTRANJERO-INGLÉS (PRIMARIA)	1
00597034-EDUCACIÓN FÍSICA (PRIMARIA)	1
00597036-EDUCACIÓN ESPECIAL;PEDAGOGÍA TERAPÉUTICA	1
00597038-EDUCACIÓN PRIMARIA	11

LINEA DE LA CONCEPCION (LA)
11003837-HUERTA FAVA

Puesto	Plantilla
00597023-MATEMÁTICAS	1
00597024-LENGUA CASTELLANA	1
00597025-LENGUA EXTRANJERA-INGLÉS (SECUNDARIA)	1
00597026-LENGUA EXTRANJERA-FRANCÉS (SECUNDARIA)	1
00597031-EDUCACIÓN INFANTIL	4
00597032-IDIOMA EXTRANJERO-INGLÉS (PRIMARIA)	1
00597034-EDUCACIÓN FÍSICA (PRIMARIA)	1
00597035-MÚSICA (PRIMARIA)	1
00597036-EDUCACIÓN ESPECIAL;PEDAGOGÍA TERAPÉUTICA	1
00597038-EDUCACIÓN PRIMARIA	11

LINEA DE LA CONCEPCION (LA)
11007041-SAN FELIPE

Provincia CADIZ
LINEA DE LA CONCEPCION (LA)
11007041-SAN FELIPE

Puesto	Plantilla
00597023-MATEMÁTICAS	1
00597024-LENGUA CASTELLANA	1
00597025-LENGUA EXTRANJERA-INGLÉS (SECUNDARIA)	-
00597031-EDUCACIÓN INFANTIL	4
00597032-IDIOMA EXTRANJERO-INGLÉS (PRIMARIA)	1
00597034-EDUCACIÓN FÍSICA (PRIMARIA)	2
00597035-MÚSICA (PRIMARIA)	1
00597036-EDUCACIÓN ESPECIAL;PEDAGOGÍA TERAPÉUTICA	1
00597038-EDUCACIÓN PRIMARIA	12

LINEA DE LA CONCEPCION (LA)
11007065-ANDALUCIA

Puesto	Plantilla
00597023-MATEMÁTICAS	1
00597032-IDIOMA EXTRANJERO-INGLÉS (PRIMARIA)	1
00597034-EDUCACIÓN FÍSICA (PRIMARIA)	2
00597035-MÚSICA (PRIMARIA)	1
00597036-EDUCACIÓN ESPECIAL;PEDAGOGÍA TERAPÉUTICA	1
00597038-EDUCACIÓN PRIMARIA	12

LINEA DE LA CONCEPCION (LA)
11007077-EL ROCIO

Puesto	Plantilla
00597031-EDUCACIÓN INFANTIL	9

LINEA DE LA CONCEPCION (LA)
11007417-SANTIAGO

Puesto	Plantilla
00597023-MATEMÁTICAS	1
00597031-EDUCACIÓN INFANTIL	3
00597032-IDIOMA EXTRANJERO-INGLÉS (PRIMARIA)	1
00597034-EDUCACIÓN FÍSICA (PRIMARIA)	1
00597035-MÚSICA (PRIMARIA)	1
00597036-EDUCACIÓN ESPECIAL;PEDAGOGÍA TERAPÉUTICA	1
00597038-EDUCACIÓN PRIMARIA	6

LINEA DE LA CONCEPCION (LA)
11007429-GIBRALTAR

Puesto	Plantilla
00597031-EDUCACIÓN INFANTIL	5
00597032-IDIOMA EXTRANJERO-INGLÉS (PRIMARIA)	1
00597034-EDUCACIÓN FÍSICA (PRIMARIA)	2
00597035-MÚSICA (PRIMARIA)	1
00597036-EDUCACIÓN ESPECIAL;PEDAGOGÍA TERAPÉUTICA	1
00597038-EDUCACIÓN PRIMARIA	11

LINEA DE LA CONCEPCION (LA)
11603351-PABLO PICASSO

Puesto	Plantilla
00597021-CIENCIAS SOCIALES-GEOGRAFÍA E HISTORIA	1
00597023-MATEMÁTICAS	1
00597031-EDUCACIÓN INFANTIL	5
00597032-IDIOMA EXTRANJERO-INGLÉS (PRIMARIA)	1
00597034-EDUCACIÓN FÍSICA (PRIMARIA)	2
00597035-MÚSICA (PRIMARIA)	1
00597036-EDUCACIÓN ESPECIAL;PEDAGOGÍA TERAPÉUTICA	1
00597037-EDUCACIÓN ESPECIAL. AUDICIÓN Y LENGUAJE	1
00597038-EDUCACIÓN PRIMARIA	11

LINEA DE LA CONCEPCION (LA)
11603579-BUENOS AIRES

Puesto	Plantilla
00597031-EDUCACIÓN INFANTIL	3
00597032-IDIOMA EXTRANJERO-INGLÉS (PRIMARIA)	1
00597034-EDUCACIÓN FÍSICA (PRIMARIA)	1
00597035-MÚSICA (PRIMARIA)	1
00597037-EDUCACIÓN ESPECIAL. AUDICIÓN Y LENGUAJE	3
00597038-EDUCACIÓN PRIMARIA	5

LOMAS (LAS)
11006139-LAS LOMAS

Provincia CADIZ
LOMAS (LAS)
11006139-LAS LOMAS

Puesto	Plantilla
00597031-EDUCACIÓN INFANTIL	1

MEDINA-SIDONIA
11004015-SANTIAGO EL MAYOR

Puesto	Plantilla
00597023-MATEMÁTICAS	1
00597026-LENGUA EXTRANJERA-FRANCÉS (SECUNDARIA)	1
00597029-EDUCACIÓN ESPECIAL	1
00597031-EDUCACIÓN INFANTIL	3
00597032-IDIOMA EXTRANJERO-INGLÉS (PRIMARIA)	1
00597034-EDUCACIÓN FÍSICA (PRIMARIA)	1
00597036-EDUCACIÓN ESPECIAL;PEDAGOGÍA TERAPÉUTICA	1
00597038-EDUCACIÓN PRIMARIA	7

MEDINA-SIDONIA
11004040-DOCTOR THEBUSSEM

Puesto	Plantilla
00597021-CIENCIAS SOCIALES-GEOGRAFÍA E HISTORIA	1
00597023-MATEMÁTICAS	1
00597024-LENGUA CASTELLANA	1
00597025-LENGUA EXTRANJERA-INGLÉS (SECUNDARIA)	1
00597029-EDUCACIÓN ESPECIAL	1
00597031-EDUCACIÓN INFANTIL	6
00597032-IDIOMA EXTRANJERO-INGLÉS (PRIMARIA)	1
00597034-EDUCACIÓN FÍSICA (PRIMARIA)	1
00597035-MÚSICA (PRIMARIA)	1
00597037-EDUCACIÓN ESPECIAL. AUDICIÓN Y LENGUAJE	1
00597038-EDUCACIÓN PRIMARIA	13

MEDINA-SIDONIA
11603361-ANGEL RUIZ ENCISO

Puesto	Plantilla
00597023-MATEMÁTICAS	1
00597024-LENGUA CASTELLANA	1
00597027-EDUCACIÓN FÍSICA (SECUNDARIA)	1
00597031-EDUCACIÓN INFANTIL	3
00597032-IDIOMA EXTRANJERO-INGLÉS (PRIMARIA)	1
00597034-EDUCACIÓN FÍSICA (PRIMARIA)	1
00597035-MÚSICA (PRIMARIA)	1
00597036-EDUCACIÓN ESPECIAL;PEDAGOGÍA TERAPÉUTICA	1
00597038-EDUCACIÓN PRIMARIA	10

MEDINA-SIDONIA
11603567-ANTONIO MACHADO

Puesto	Plantilla
00597031-EDUCACIÓN INFANTIL	1
00597038-EDUCACIÓN PRIMARIA	2

MESAS DE ASTA
11003412-MESAS DE ASTA

Puesto	Plantilla
00597023-MATEMÁTICAS	1
00597025-LENGUA EXTRANJERA-INGLÉS (SECUNDARIA)	1
00597031-EDUCACIÓN INFANTIL	1
00597038-EDUCACIÓN PRIMARIA	3

MUELA (LA)
11603142-C.R.I.P.E.R.

Puesto	Plantilla
00597021-CIENCIAS SOCIALES-GEOGRAFÍA E HISTORIA	1
00597023-MATEMÁTICAS	1
00597025-LENGUA EXTRANJERA-INGLÉS (SECUNDARIA)	1
00597031-EDUCACIÓN INFANTIL	1
00597034-EDUCACIÓN FÍSICA (PRIMARIA)	1
00597038-EDUCACIÓN PRIMARIA	5

MUELA (LA)
11603385-SALADO-BREÑA

Puesto	Plantilla
00597031-EDUCACIÓN INFANTIL	6
00597032-IDIOMA EXTRANJERO-INGLÉS (PRIMARIA)	1

Provincia CADIZ

MUELA (LA)

11603385-SALADO-BREÑA

Puesto	Plantilla
00597034-EDUCACIÓN FÍSICA (PRIMARIA)	1
00597035-MÚSICA (PRIMARIA)	1
00597036-EDUCACIÓN ESPECIAL;PEDAGOGÍA TERAPÉUTICA	1
00597038-EDUCACIÓN PRIMARIA	9

NUEVA JARILLA

11003461-NUEVA JARILLA

Puesto	Plantilla
00597021-CIENCIAS SOCIALES-GEOGRAFÍA E HISTORIA	1
00597023-MATEMÁTICAS	1
00597025- LENGUA EXTRANJERA-INGLÉS (SECUNDARIA)	1
00597026- LENGUA EXTRANJERA-FRANCÉS (SECUNDARIA)	1
00597031-EDUCACIÓN INFANTIL	3
00597034-EDUCACIÓN FÍSICA (PRIMARIA)	1
00597035-MÚSICA (PRIMARIA)	1
00597036-EDUCACIÓN ESPECIAL;PEDAGOGÍA TERAPÉUTICA	1
00597038-EDUCACIÓN PRIMARIA	6

OLVERA

11004064-MIGUEL DE CERVANTES

Puesto	Plantilla
00597021-CIENCIAS SOCIALES-GEOGRAFÍA E HISTORIA	1
00597023-MATEMÁTICAS	1
00597025- LENGUA EXTRANJERA-INGLÉS (SECUNDARIA)	1
00597031-EDUCACIÓN INFANTIL	2
00597034-EDUCACIÓN FÍSICA (PRIMARIA)	1
00597036-EDUCACIÓN ESPECIAL;PEDAGOGÍA TERAPÉUTICA	1
00597038-EDUCACIÓN PRIMARIA	9

OLVERA

11004076-SAN JOSE DE CALASANZ

Puesto	Plantilla
00597023-MATEMÁTICAS	2
00597025- LENGUA EXTRANJERA-INGLÉS (SECUNDARIA)	1
00597026- LENGUA EXTRANJERA-FRANCÉS (SECUNDARIA)	1
00597029-EDUCACIÓN ESPECIAL	1
00597031-EDUCACIÓN INFANTIL	5
00597032-IDIOMA EXTRANJERO-INGLÉS (PRIMARIA)	1
00597034-EDUCACIÓN FÍSICA (PRIMARIA)	1
00597037-EDUCACIÓN ESPECIAL. AUDICIÓN Y LENGUAJE	1
00597038-EDUCACIÓN PRIMARIA	11

OLVERA

11006437-SIERRA DE LIJAR

Puesto	Plantilla
00597021-CIENCIAS SOCIALES-GEOGRAFÍA E HISTORIA	1
00597023-MATEMÁTICAS	1
00597026- LENGUA EXTRANJERA-FRANCÉS (SECUNDARIA)	1
00597031-EDUCACIÓN INFANTIL	1
00597036-EDUCACIÓN ESPECIAL;PEDAGOGÍA TERAPÉUTICA	1
00597038-EDUCACIÓN PRIMARIA	9

PALMONES

11000952-NTRA.SRA.DE GUADALUPE

Puesto	Plantilla
00597021-CIENCIAS SOCIALES-GEOGRAFÍA E HISTORIA	1
00597023-MATEMÁTICAS	1
00597025- LENGUA EXTRANJERA-INGLÉS (SECUNDARIA)	1
00597026- LENGUA EXTRANJERA-FRANCÉS (SECUNDARIA)	1
00597031-EDUCACIÓN INFANTIL	3
00597032-IDIOMA EXTRANJERO-INGLÉS (PRIMARIA)	1
00597034-EDUCACIÓN FÍSICA (PRIMARIA)	1
00597036-EDUCACIÓN ESPECIAL;PEDAGOGÍA TERAPÉUTICA	1
00597038-EDUCACIÓN PRIMARIA	9

PATERNA DE RIVERA

11004106-JUAN XXIII

Puesto	Plantilla
00597031-EDUCACIÓN INFANTIL	6

Provincia CADIZ

PATERNA DE RIVERA

11602861-PERAFAN DE RIVERA

Puesto	Plantilla
00597032-IDIOMA EXTRANJERO-INGLÉS (PRIMARIA)	2
00597034-EDUCACIÓN FÍSICA (PRIMARIA)	1
00597035-MÚSICA (PRIMARIA)	1
00597036-EDUCACIÓN ESPECIAL;PEDAGOGÍA TERAPÉUTICA	1
00597038-EDUCACIÓN PRIMARIA	21

PATERNA DE RIVERA

11700780-I.E.S. PATERNA

Puesto	Plantilla
00597021-CIENCIAS SOCIALES-GEOGRAFÍA E HISTORIA	1
00597023-MATEMÁTICAS	2
00597024- LENGUA CASTELLANA	1
00597025- LENGUA EXTRANJERA-INGLÉS (SECUNDARIA)	1
00597026- LENGUA EXTRANJERA-FRANCÉS (SECUNDARIA)	1
00597027-EDUCACIÓN FÍSICA (SECUNDARIA)	1
00597029-EDUCACIÓN ESPECIAL	1

PELAYO (EL)

11000496-EL PELAYO

Puesto	Plantilla
00597031-EDUCACIÓN INFANTIL	1
00597032-IDIOMA EXTRANJERO-INGLÉS (PRIMARIA)	1
00597038-EDUCACIÓN PRIMARIA	3

PORTAL (EL)

11003473-VIRGEN DEL MAR

Puesto	Plantilla
00597021-CIENCIAS SOCIALES-GEOGRAFÍA E HISTORIA	1
00597023-MATEMÁTICAS	1
00597025- LENGUA EXTRANJERA-INGLÉS (SECUNDARIA)	1
00597026- LENGUA EXTRANJERA-FRANCÉS (SECUNDARIA)	1
00597031-EDUCACIÓN INFANTIL	2
00597034-EDUCACIÓN FÍSICA (PRIMARIA)	1
00597035-MÚSICA (PRIMARIA)	1
00597038-EDUCACIÓN PRIMARIA	5

PRADO DEL REY

11004118-GENERALISIMO FRANCO

Puesto	Plantilla
00597021-CIENCIAS SOCIALES-GEOGRAFÍA E HISTORIA	1
00597023-MATEMÁTICAS	2
00597025- LENGUA EXTRANJERA-INGLÉS (SECUNDARIA)	1
00597026- LENGUA EXTRANJERA-FRANCÉS (SECUNDARIA)	1
00597031-EDUCACIÓN INFANTIL	1
00597032-IDIOMA EXTRANJERO-INGLÉS (PRIMARIA)	1
00597034-EDUCACIÓN FÍSICA (PRIMARIA)	1
00597036-EDUCACIÓN ESPECIAL;PEDAGOGÍA TERAPÉUTICA	1
00597038-EDUCACIÓN PRIMARIA	16

PRADO DEL REY

11602873-SAN JOSE

Puesto	Plantilla
00597024- LENGUA CASTELLANA	1
00597027-EDUCACIÓN FÍSICA (SECUNDARIA)	1
00597032-IDIOMA EXTRANJERO-INGLÉS (PRIMARIA)	1
00597034-EDUCACIÓN FÍSICA (PRIMARIA)	1
00597035-MÚSICA (PRIMARIA)	1
00597037-EDUCACIÓN ESPECIAL. AUDICIÓN Y LENGUAJE	1
00597038-EDUCACIÓN PRIMARIA	6

PUENTE MAYORGA

11005891-SAGRADO CORAZON

Puesto	Plantilla
00597021-CIENCIAS SOCIALES-GEOGRAFÍA E HISTORIA	1
00597023-MATEMÁTICAS	1
00597025- LENGUA EXTRANJERA-INGLÉS (SECUNDARIA)	1
00597026- LENGUA EXTRANJERA-FRANCÉS (SECUNDARIA)	1
00597031-EDUCACIÓN INFANTIL	2
00597034-EDUCACIÓN FÍSICA (PRIMARIA)	1
00597035-MÚSICA (PRIMARIA)	1

Provincia CADIZ

PUENTE MAYORGA

11005691-SAGRADO CORAZON

Puesto	Plantilla
00597036-EDUCACIÓN ESPECIAL;PEDAGOGÍA TERAPÉUTICA	1
00597038-EDUCACIÓN PRIMARIA	6

PUERTO DE SANTA MARIA (EL)

11004167-SAN AGUSTIN

Puesto	Plantilla
00597031-EDUCACIÓN INFANTIL	2
00597032-IDIOMA EXTRANJERO-INGLÉS (PRIMARIA)	1
00597034-EDUCACIÓN FÍSICA (PRIMARIA)	1
00597035-MÚSICA (PRIMARIA)	1
00597036-EDUCACIÓN ESPECIAL;PEDAGOGÍA TERAPÉUTICA	1
00597038-EDUCACIÓN PRIMARIA	12

PUERTO DE SANTA MARIA (EL)

11004192-EL VAPORCITO

Puesto	Plantilla
00597031-EDUCACIÓN INFANTIL	8

PUERTO DE SANTA MARIA (EL)

11004209-CRISTOBAL COLON

Puesto	Plantilla
00597032-IDIOMA EXTRANJERO-INGLÉS (PRIMARIA)	2
00597034-EDUCACIÓN FÍSICA (PRIMARIA)	2
00597035-MÚSICA (PRIMARIA)	1
00597036-EDUCACIÓN ESPECIAL;PEDAGOGÍA TERAPÉUTICA	1
00597037-EDUCACIÓN ESPECIAL. AUDICIÓN Y LENGUAJE	1
00597038-EDUCACIÓN PRIMARIA	22

PUERTO DE SANTA MARIA (EL)

11004234-SERICICOLA

Puesto	Plantilla
00597031-EDUCACIÓN INFANTIL	6
00597032-IDIOMA EXTRANJERO-INGLÉS (PRIMARIA)	2
00597034-EDUCACIÓN FÍSICA (PRIMARIA)	2
00597035-MÚSICA (PRIMARIA)	1
00597036-EDUCACIÓN ESPECIAL;PEDAGOGÍA TERAPÉUTICA	1
00597037-EDUCACIÓN ESPECIAL. AUDICIÓN Y LENGUAJE	1
00597038-EDUCACIÓN PRIMARIA	16

PUERTO DE SANTA MARIA (EL)

11004246-SAGRADO CORAZON DE JESUS

Puesto	Plantilla
00597031-EDUCACIÓN INFANTIL	2
00597032-IDIOMA EXTRANJERO-INGLÉS (PRIMARIA)	1
00597034-EDUCACIÓN FÍSICA (PRIMARIA)	1
00597036-EDUCACIÓN ESPECIAL;PEDAGOGÍA TERAPÉUTICA	1
00597038-EDUCACIÓN PRIMARIA	11

PUERTO DE SANTA MARIA (EL)

11004416-I.E.S. PEDRO MUÑOZ SECA

Puesto	Plantilla
00597021-CIENCIAS SOCIALES-GEOGRAFÍA E HISTORIA	1
00597023-MATEMÁTICAS	1
00597024-LENGUA CASTELLANA	1
00597026-LENGUA EXTRANJERA-FRANCÉS (SECUNDARIA)	1

PUERTO DE SANTA MARIA (EL)

11004428-I.E.S. MAR DE CADIZ

Puesto	Plantilla
00597021-CIENCIAS SOCIALES-GEOGRAFÍA E HISTORIA	2
00597023-MATEMÁTICAS	1
00597024-LENGUA CASTELLANA	1
00597026-LENGUA EXTRANJERA-FRANCÉS (SECUNDARIA)	1
00597027-EDUCACIÓN FÍSICA (SECUNDARIA)	1
00597029-EDUCACIÓN ESPECIAL	1

PUERTO DE SANTA MARIA (EL)

11004453-JOSE LUIS POULLET

Puesto	Plantilla
00597031-EDUCACIÓN INFANTIL	7
00597032-IDIOMA EXTRANJERO-INGLÉS (PRIMARIA)	2
00597034-EDUCACIÓN FÍSICA (PRIMARIA)	1

Provincia CADIZ

PUERTO DE SANTA MARIA (EL)

11004453-JOSE LUIS POULLET

Puesto	Plantilla
00597035-MÚSICA (PRIMARIA)	1
00597036-EDUCACIÓN ESPECIAL;PEDAGOGÍA TERAPÉUTICA	1
00597038-EDUCACIÓN PRIMARIA	16

PUERTO DE SANTA MARIA (EL)

11007399-PINAR HONDO

Puesto	Plantilla
00597032-IDIOMA EXTRANJERO-INGLÉS (PRIMARIA)	2
00597034-EDUCACIÓN FÍSICA (PRIMARIA)	1
00597036-EDUCACIÓN ESPECIAL;PEDAGOGÍA TERAPÉUTICA	2
00597038-EDUCACIÓN PRIMARIA	17

PUERTO DE SANTA MARIA (EL)

11007442-EL JUNCAL

Puesto	Plantilla
00597031-EDUCACIÓN INFANTIL	6
00597032-IDIOMA EXTRANJERO-INGLÉS (PRIMARIA)	2
00597034-EDUCACIÓN FÍSICA (PRIMARIA)	1
00597035-MÚSICA (PRIMARIA)	1
00597036-EDUCACIÓN ESPECIAL;PEDAGOGÍA TERAPÉUTICA	1
00597037-EDUCACIÓN ESPECIAL. AUDICIÓN Y LENGUAJE	1
00597038-EDUCACIÓN PRIMARIA	17

PUERTO DE SANTA MARIA (EL)

11008525-I.E.S. SANTO DOMINGO

Puesto	Plantilla
00597026-LENGUA EXTRANJERA-FRANCÉS (SECUNDARIA)	1
00597027-EDUCACIÓN FÍSICA (SECUNDARIA)	1

PUERTO DE SANTA MARIA (EL)

11602897-LA GAVIOTA

Puesto	Plantilla
00597032-IDIOMA EXTRANJERO-INGLÉS (PRIMARIA)	2
00597034-EDUCACIÓN FÍSICA (PRIMARIA)	1
00597035-MÚSICA (PRIMARIA)	1
00597036-EDUCACIÓN ESPECIAL;PEDAGOGÍA TERAPÉUTICA	1
00597038-EDUCACIÓN PRIMARIA	18

PUERTO DE SANTA MARIA (EL)

11603026-VALDELAGRANA

Puesto	Plantilla
00597021-CIENCIAS SOCIALES-GEOGRAFÍA E HISTORIA	1
00597023-MATEMÁTICAS	2
00597025-LENGUA EXTRANJERA-INGLÉS (SECUNDARIA)	1
00597026-LENGUA EXTRANJERA-FRANCÉS (SECUNDARIA)	1
00597031-EDUCACIÓN INFANTIL	4
00597032-IDIOMA EXTRANJERO-INGLÉS (PRIMARIA)	1
00597034-EDUCACIÓN FÍSICA (PRIMARIA)	2
00597035-MÚSICA (PRIMARIA)	1
00597036-EDUCACIÓN ESPECIAL;PEDAGOGÍA TERAPÉUTICA	1
00597038-EDUCACIÓN PRIMARIA	11

PUERTO DE SANTA MARIA (EL)

11603245-MENESTEO

Puesto	Plantilla
00597031-EDUCACIÓN INFANTIL	3
00597032-IDIOMA EXTRANJERO-INGLÉS (PRIMARIA)	1
00597034-EDUCACIÓN FÍSICA (PRIMARIA)	1
00597035-MÚSICA (PRIMARIA)	1
00597036-EDUCACIÓN ESPECIAL;PEDAGOGÍA TERAPÉUTICA	1
00597037-EDUCACIÓN ESPECIAL. AUDICIÓN Y LENGUAJE	1
00597038-EDUCACIÓN PRIMARIA	4

PUERTO DE SANTA MARIA (EL)

11603521-LAS NIEVES

Puesto	Plantilla
00597031-EDUCACIÓN INFANTIL	4
00597032-IDIOMA EXTRANJERO-INGLÉS (PRIMARIA)	1
00597034-EDUCACIÓN FÍSICA (PRIMARIA)	1
00597035-MÚSICA (PRIMARIA)	1
00597036-EDUCACIÓN ESPECIAL;PEDAGOGÍA TERAPÉUTICA	1

Provincia CADIZ	
PUERTO DE SANTA MARIA (EL)	
11603521-LAS NIEVES	
Puesto	Plantilla
00597038-EDUCACIÓN PRIMARIA	14
PUERTO DE SANTA MARIA (EL)	
11603622-LAS DUNAS	
Puesto	Plantilla
00597031-EDUCACIÓN INFANTIL	9
PUERTO DE SANTA MARIA (EL)	
11700445-I.E.S. JOSE LUIS TEJADA PELUFFO	
Puesto	Plantilla
00597021-CIENCIAS SOCIALES-GEOGRAFÍA E HISTORIA	1
00597025-LENGUA EXTRANJERA-INGLÉS (SECUNDARIA)	1
00597026-LENGUA EXTRANJERA-FRANCÉS (SECUNDARIA)	1
PUERTO DE SANTA MARIA (EL)	
11700603-I.E.S. PINTOR JUAN LARA	
Puesto	Plantilla
00597021-CIENCIAS SOCIALES-GEOGRAFÍA E HISTORIA	1
00597023-MATEMÁTICAS	2
00597024-LENGUA CASTELLANA	1
00597025-LENGUA EXTRANJERA-INGLÉS (SECUNDARIA)	1
00597026-LENGUA EXTRANJERA-FRANCÉS (SECUNDARIA)	1
PUERTO DE SANTA MARIA (EL)	
11700810-I.E.S. LA ARBOLEDA	
Puesto	Plantilla
00597021-CIENCIAS SOCIALES-GEOGRAFÍA E HISTORIA	2
00597023-MATEMÁTICAS	3
00597024-LENGUA CASTELLANA	1
00597025-LENGUA EXTRANJERA-INGLÉS (SECUNDARIA)	1
00597026-LENGUA EXTRANJERA-FRANCÉS (SECUNDARIA)	1
00597027-EDUCACIÓN FÍSICA (SECUNDARIA)	1
PUERTO DE SANTA MARIA (EL)	
11700822-I.E.S. ANTONIO DE LA TORRE	
Puesto	Plantilla
00597021-CIENCIAS SOCIALES-GEOGRAFÍA E HISTORIA	2
00597023-MATEMÁTICAS	1
00597024-LENGUA CASTELLANA	1
00597025-LENGUA EXTRANJERA-INGLÉS (SECUNDARIA)	1
00597026-LENGUA EXTRANJERA-FRANCÉS (SECUNDARIA)	2
00597027-EDUCACIÓN FÍSICA (SECUNDARIA)	1
00597029-EDUCACIÓN ESPECIAL	1
PUERTO DE SANTA MARIA (EL)	
11700834-I.E.S. LAS BANDERAS	
Puesto	Plantilla
00597021-CIENCIAS SOCIALES-GEOGRAFÍA E HISTORIA	1
00597023-MATEMÁTICAS	3
00597024-LENGUA CASTELLANA	1
00597025-LENGUA EXTRANJERA-INGLÉS (SECUNDARIA)	1
00597026-LENGUA EXTRANJERA-FRANCÉS (SECUNDARIA)	1
00597027-EDUCACIÓN FÍSICA (SECUNDARIA)	1
00597029-EDUCACIÓN ESPECIAL	1
PUERTO REAL	
11004659-REGGIO	
Puesto	Plantilla
00597021-CIENCIAS SOCIALES-GEOGRAFÍA E HISTORIA	1
00597023-MATEMÁTICAS	1
00597026-LENGUA EXTRANJERA-FRANCÉS (SECUNDARIA)	1
00597031-EDUCACIÓN INFANTIL	6
00597032-IDIOMA EXTRANJERO-INGLÉS (PRIMARIA)	2
00597034-EDUCACIÓN FÍSICA (PRIMARIA)	2
00597036-EDUCACIÓN ESPECIAL;PEDAGOGÍA TERAPÉUTICA	1
00597038-EDUCACIÓN PRIMARIA	13

Provincia CADIZ	
PUERTO REAL	
11004660-REYES CATOLICOS	
Puesto	Plantilla
00597026-LENGUA EXTRANJERA-FRANCÉS (SECUNDARIA)	1
00597029-EDUCACIÓN ESPECIAL	1
00597032-IDIOMA EXTRANJERO-INGLÉS (PRIMARIA)	1
00597034-EDUCACIÓN FÍSICA (PRIMARIA)	1
00597037-EDUCACIÓN ESPECIAL. AUDICIÓN Y LENGUAJE	1
00597038-EDUCACIÓN PRIMARIA	13
PUERTO REAL	
11004684-JUAN XXIII	
Puesto	Plantilla
00597023-MATEMÁTICAS	1
00597026-LENGUA EXTRANJERA-FRANCÉS (SECUNDARIA)	1
00597031-EDUCACIÓN INFANTIL	3
00597032-IDIOMA EXTRANJERO-INGLÉS (PRIMARIA)	1
00597034-EDUCACIÓN FÍSICA (PRIMARIA)	1
00597035-MÚSICA (PRIMARIA)	1
00597036-EDUCACIÓN ESPECIAL;PEDAGOGÍA TERAPÉUTICA	1
00597038-EDUCACIÓN PRIMARIA	6
PUERTO REAL	
11007511-EL TROCADERO	
Puesto	Plantilla
00597021-CIENCIAS SOCIALES-GEOGRAFÍA E HISTORIA	1
00597023-MATEMÁTICAS	2
00597026-LENGUA EXTRANJERA-INGLÉS (SECUNDARIA)	1
00597026-LENGUA EXTRANJERA-FRANCÉS (SECUNDARIA)	1
00597031-EDUCACIÓN INFANTIL	6
00597032-IDIOMA EXTRANJERO-INGLÉS (PRIMARIA)	1
00597034-EDUCACIÓN FÍSICA (PRIMARIA)	1
00597035-MÚSICA (PRIMARIA)	1
00597036-EDUCACIÓN ESPECIAL;PEDAGOGÍA TERAPÉUTICA	1
00597038-EDUCACIÓN PRIMARIA	13
PUERTO REAL	
11008011-ARQUITECTO LEOZ	
Puesto	Plantilla
00597021-CIENCIAS SOCIALES-GEOGRAFÍA E HISTORIA	1
00597023-MATEMÁTICAS	2
00597024-LENGUA CASTELLANA	1
00597025-LENGUA EXTRANJERA-INGLÉS (SECUNDARIA)	1
00597031-EDUCACIÓN INFANTIL	7
00597032-IDIOMA EXTRANJERO-INGLÉS (PRIMARIA)	2
00597034-EDUCACIÓN FÍSICA (PRIMARIA)	3
00597035-MÚSICA (PRIMARIA)	1
00597036-EDUCACIÓN ESPECIAL;PEDAGOGÍA TERAPÉUTICA	1
00597038-EDUCACIÓN PRIMARIA	20
PUERTO REAL	
11700718-I.E.S. LA JARCIA	
Puesto	Plantilla
00597021-CIENCIAS SOCIALES-GEOGRAFÍA E HISTORIA	1
00597023-MATEMÁTICAS	1
PUERTO SERRANO	
11004738-BLAS INFANTE	
Puesto	Plantilla
00597031-EDUCACIÓN INFANTIL	6
00597032-IDIOMA EXTRANJERO-INGLÉS (PRIMARIA)	2
00597034-EDUCACIÓN FÍSICA (PRIMARIA)	2
00597035-MÚSICA (PRIMARIA)	1
00597036-EDUCACIÓN ESPECIAL;PEDAGOGÍA TERAPÉUTICA	1
00597038-EDUCACIÓN PRIMARIA	15
PUERTO SERRANO	
11007089-SAN JOSE ARTESANO	
Puesto	Plantilla
00597031-EDUCACIÓN INFANTIL	3
00597032-IDIOMA EXTRANJERO-INGLÉS (PRIMARIA)	1
00597034-EDUCACIÓN FÍSICA (PRIMARIA)	2
00597035-MÚSICA (PRIMARIA)	1

Provincia CADIZ**PUERTO SERRANO****11007089-SAN JOSE ARTESANO**

Puesto	Plantilla
00597036-EDUCACIÓN ESPECIAL;PEDAGOGÍA TERAPÉUTICA	1
00597038-EDUCACIÓN PRIMARIA	12

PUERTO SERRANO**11700640-I.E.S. VIA VERDE**

Puesto	Plantilla
00597021-CIENCIAS SOCIALES-GEOGRAFÍA E HISTORIA	2
00597023-MATEMÁTICAS	3
00597024-LENGUA CASTELLANA	1
00597025-LENGUA EXTRANJERA-INGLÉS (SECUNDARIA)	1
00597026-LENGUA EXTRANJERA-FRANCÉS (SECUNDARIA)	1
00597027-EDUCACIÓN FÍSICA (SECUNDARIA)	1

RIO SAN PEDRO**11602885-RIO SAN PEDRO**

Puesto	Plantilla
00597031-EDUCACIÓN INFANTIL	5
00597032-IDIOMA EXTRANJERO-INGLÉS (PRIMARIA)	1
00597034-EDUCACIÓN FÍSICA (PRIMARIA)	1
00597035-MÚSICA (PRIMARIA)	1
00597036-EDUCACIÓN ESPECIAL;PEDAGOGÍA TERAPÉUTICA	1
00597038-EDUCACIÓN PRIMARIA	12

RIO SAN PEDRO**11701231-SECCIÓN DE I.E.S. DE RIO SAN PEDRO**

Puesto	Plantilla
00597021-CIENCIAS SOCIALES-GEOGRAFÍA E HISTORIA	1
00597023-MATEMÁTICAS	2
00597026-LENGUA EXTRANJERA-FRANCÉS (SECUNDARIA)	1
00597029-EDUCACIÓN ESPECIAL	1

ROCHE**11602848-EL COLORADO**

Puesto	Plantilla
00597031-EDUCACIÓN INFANTIL	3
00597032-IDIOMA EXTRANJERO-INGLÉS (PRIMARIA)	1
00597034-EDUCACIÓN FÍSICA (PRIMARIA)	1
00597035-MÚSICA (PRIMARIA)	1
00597036-EDUCACIÓN ESPECIAL;PEDAGOGÍA TERAPÉUTICA	1
00597038-EDUCACIÓN PRIMARIA	14

ROCHE**11701036-SECCION DEL I.E.S. LA ATALAYA**

Puesto	Plantilla
00597021-CIENCIAS SOCIALES-GEOGRAFÍA E HISTORIA	1
00597023-MATEMÁTICAS	2
00597024-LENGUA CASTELLANA	1
00597025-LENGUA EXTRANJERA-INGLÉS (SECUNDARIA)	1
00597026-LENGUA EXTRANJERA-FRANCÉS (SECUNDARIA)	1
00597027-EDUCACIÓN FÍSICA (SECUNDARIA)	1
00597029-EDUCACIÓN ESPECIAL	1

ROTA**11004775-PEDRO ANTONIO DE ALARCON**

Puesto	Plantilla
00597031-EDUCACIÓN INFANTIL	6
00597032-IDIOMA EXTRANJERO-INGLÉS (PRIMARIA)	1
00597034-EDUCACIÓN FÍSICA (PRIMARIA)	2
00597035-MÚSICA (PRIMARIA)	1
00597036-EDUCACIÓN ESPECIAL;PEDAGOGÍA TERAPÉUTICA	1
00597038-EDUCACIÓN PRIMARIA	12

ROTA**11004805-AZORIN**

Puesto	Plantilla
00597031-EDUCACIÓN INFANTIL	3
00597032-IDIOMA EXTRANJERO-INGLÉS (PRIMARIA)	1
00597034-EDUCACIÓN FÍSICA (PRIMARIA)	1
00597035-MÚSICA (PRIMARIA)	1
00597036-EDUCACIÓN ESPECIAL;PEDAGOGÍA TERAPÉUTICA	1
00597038-EDUCACIÓN PRIMARIA	6

Provincia CADIZ**ROTA****11004829-SAN JOSE DE CALASANZ**

Puesto	Plantilla
00597031-EDUCACIÓN INFANTIL	6
00597032-IDIOMA EXTRANJERO-INGLÉS (PRIMARIA)	2
00597034-EDUCACIÓN FÍSICA (PRIMARIA)	2
00597036-EDUCACIÓN ESPECIAL;PEDAGOGÍA TERAPÉUTICA	1
00597038-EDUCACIÓN PRIMARIA	16

ROTA**11004854-LUIS PONCE DE LEON**

Puesto	Plantilla
00597031-EDUCACIÓN INFANTIL	3
00597032-IDIOMA EXTRANJERO-INGLÉS (PRIMARIA)	2
00597034-EDUCACIÓN FÍSICA (PRIMARIA)	1
00597035-MÚSICA (PRIMARIA)	1
00597036-EDUCACIÓN ESPECIAL;PEDAGOGÍA TERAPÉUTICA	1
00597037-EDUCACIÓN ESPECIAL. AUDICIÓN Y LENGUAJE	1
00597038-EDUCACIÓN PRIMARIA	14

ROTA**11004866-I.E.S. CASTILLO DE LUNA**

Puesto	Plantilla
00597021-CIENCIAS SOCIALES-GEOGRAFÍA E HISTORIA	1
00597023-MATEMÁTICAS	2
00597024-LENGUA CASTELLANA	1
00597025-LENGUA EXTRANJERA-INGLÉS (SECUNDARIA)	1
00597029-EDUCACIÓN ESPECIAL	1

ROTA**11007090-MAESTRO EDUARDO LOBILLO**

Puesto	Plantilla
00597031-EDUCACIÓN INFANTIL	8
00597032-IDIOMA EXTRANJERO-INGLÉS (PRIMARIA)	2
00597034-EDUCACIÓN FÍSICA (PRIMARIA)	2
00597035-MÚSICA (PRIMARIA)	1
00597036-EDUCACIÓN ESPECIAL;PEDAGOGÍA TERAPÉUTICA	1
00597037-EDUCACIÓN ESPECIAL. AUDICIÓN Y LENGUAJE	1
00597038-EDUCACIÓN PRIMARIA	17

ROTA**11007533-I.E.S. ARROYO HONDO**

Puesto	Plantilla
00597021-CIENCIAS SOCIALES-GEOGRAFÍA E HISTORIA	1
00597023-MATEMÁTICAS	2
00597024-LENGUA CASTELLANA	1
00597025-LENGUA EXTRANJERA-INGLÉS (SECUNDARIA)	1

ROTA**11701164-I.E.S. ASTAROTH**

Puesto	Plantilla
00597021-CIENCIAS SOCIALES-GEOGRAFÍA E HISTORIA	1
00597023-MATEMÁTICAS	3
00597024-LENGUA CASTELLANA	1
00597025-LENGUA EXTRANJERA-INGLÉS (SECUNDARIA)	1
00597026-LENGUA EXTRANJERA-FRANCÉS (SECUNDARIA)	1
00597027-EDUCACIÓN FÍSICA (SECUNDARIA)	1

SAN ENRIQUE**11007651-BARBESULA**

Puesto	Plantilla
00597021-CIENCIAS SOCIALES-GEOGRAFÍA E HISTORIA	1
00597023-MATEMÁTICAS	1
00597025-LENGUA EXTRANJERA-INGLÉS (SECUNDARIA)	1
00597026-LENGUA EXTRANJERA-FRANCÉS (SECUNDARIA)	1
00597031-EDUCACIÓN INFANTIL	2
00597034-EDUCACIÓN FÍSICA (PRIMARIA)	1
00597035-MÚSICA (PRIMARIA)	1
00597036-EDUCACIÓN ESPECIAL;PEDAGOGÍA TERAPÉUTICA	1
00597038-EDUCACIÓN PRIMARIA	5

SAN ENRIQUE**11008151-NTR. SRA. DEL CARMEN**

Provincia CADIZ

SAN ENRIQUE

11008151-NTR. SRA. DEL CARMEN

Puesto	Plantilla
00597031-EDUCACIÓN INFANTIL	1

SAN FERNANDO

11004908-MANUEL DE FALLA

Puesto	Plantilla
00597023-MATEMÁTICAS	1
00597026- LENGUA EXTRANJERA-FRANCÉS (SECUNDARIA)	1
00597031-EDUCACIÓN INFANTIL	3
00597032-IDIOMA EXTRANJERO-INGLÉS (PRIMARIA)	1
00597034-EDUCACIÓN FÍSICA (PRIMARIA)	1
00597035-MÚSICA (PRIMARIA)	1
00597036-EDUCACIÓN ESPECIAL;PEDAGOGÍA TERAPÉUTICA	1
00597038-EDUCACIÓN PRIMARIA	6

SAN FERNANDO

11004911-CASERIA DE OSSIO

Puesto	Plantilla
00597031-EDUCACIÓN INFANTIL	3
00597032-IDIOMA EXTRANJERO-INGLÉS (PRIMARIA)	1
00597034-EDUCACIÓN FÍSICA (PRIMARIA)	1
00597035-MÚSICA (PRIMARIA)	1
00597036-EDUCACIÓN ESPECIAL;PEDAGOGÍA TERAPÉUTICA	1
00597038-EDUCACIÓN PRIMARIA	5

SAN FERNANDO

11004945-INSPECTOR PADRE FRANCO

Puesto	Plantilla
00597023-MATEMÁTICAS	1
00597026- LENGUA EXTRANJERA-FRANCÉS (SECUNDARIA)	1
00597031-EDUCACIÓN INFANTIL	3
00597032-IDIOMA EXTRANJERO-INGLÉS (PRIMARIA)	1
00597035-MÚSICA (PRIMARIA)	1
00597036-EDUCACIÓN ESPECIAL;PEDAGOGÍA TERAPÉUTICA	1
00597038-EDUCACIÓN PRIMARIA	8

SAN FERNANDO

11004970-REINA DE LA PAZ

Puesto	Plantilla
00597023-MATEMÁTICAS	1
00597026- LENGUA EXTRANJERA-FRANCÉS (SECUNDARIA)	1
00597029-EDUCACIÓN ESPECIAL	1
00597031-EDUCACIÓN INFANTIL	2
00597032-IDIOMA EXTRANJERO-INGLÉS (PRIMARIA)	1
00597034-EDUCACIÓN FÍSICA (PRIMARIA)	1
00597037-EDUCACIÓN ESPECIAL. AUDICIÓN Y LENGUAJE	1
00597038-EDUCACIÓN PRIMARIA	10

SAN FERNANDO

11004982-CECILIO PUJAZON

Puesto	Plantilla
00597021-CIENCIAS SOCIALES-GEOGRAFÍA E HISTORIA	1
00597023-MATEMÁTICAS	2
00597025- LENGUA EXTRANJERA-INGLÉS (SECUNDARIA)	1
00597026- LENGUA EXTRANJERA-FRANCÉS (SECUNDARIA)	1
00597032-IDIOMA EXTRANJERO-INGLÉS (PRIMARIA)	1
00597034-EDUCACIÓN FÍSICA (PRIMARIA)	1
00597035-MÚSICA (PRIMARIA)	1
00597036-EDUCACIÓN ESPECIAL;PEDAGOGÍA TERAPÉUTICA	1
00597038-EDUCACIÓN PRIMARIA	12

SAN FERNANDO

11005135-ALMIRANTE LAULHE

Puesto	Plantilla
00597021-CIENCIAS SOCIALES-GEOGRAFÍA E HISTORIA	1
00597023-MATEMÁTICAS	1
00597025- LENGUA EXTRANJERA-INGLÉS (SECUNDARIA)	1
00597026- LENGUA EXTRANJERA-FRANCÉS (SECUNDARIA)	1
00597031-EDUCACIÓN INFANTIL	6
00597032-IDIOMA EXTRANJERO-INGLÉS (PRIMARIA)	1
00597034-EDUCACIÓN FÍSICA (PRIMARIA)	1

Provincia CADIZ

SAN FERNANDO

11005135-ALMIRANTE LAULHE

Puesto	Plantilla
00597035-MÚSICA (PRIMARIA)	1
00597036-EDUCACIÓN ESPECIAL;PEDAGOGÍA TERAPÉUTICA	1
00597038-EDUCACIÓN PRIMARIA	15

SAN FERNANDO

11005160-QUINTANILLA

Puesto	Plantilla
00597031-EDUCACIÓN INFANTIL	2
00597032-IDIOMA EXTRANJERO-INGLÉS (PRIMARIA)	1
00597034-EDUCACIÓN FÍSICA (PRIMARIA)	1
00597035-MÚSICA (PRIMARIA)	1
00597036-EDUCACIÓN ESPECIAL;PEDAGOGÍA TERAPÉUTICA	1
00597038-EDUCACIÓN PRIMARIA	6

SAN FERNANDO

11005226-MANUEL ROLDAN

Puesto	Plantilla
00597021-CIENCIAS SOCIALES-GEOGRAFÍA E HISTORIA	1
00597023-MATEMÁTICAS	1
00597031-EDUCACIÓN INFANTIL	2
00597032-IDIOMA EXTRANJERO-INGLÉS (PRIMARIA)	1
00597034-EDUCACIÓN FÍSICA (PRIMARIA)	1
00597035-MÚSICA (PRIMARIA)	1
00597038-EDUCACIÓN PRIMARIA	12

SAN FERNANDO

11005263-LA ARDILA

Puesto	Plantilla
00597021-CIENCIAS SOCIALES-GEOGRAFÍA E HISTORIA	1
00597023-MATEMÁTICAS	1
00597024- LENGUA CASTELLANA	1
00597031-EDUCACIÓN INFANTIL	4
00597032-IDIOMA EXTRANJERO-INGLÉS (PRIMARIA)	1
00597035-MÚSICA (PRIMARIA)	1
00597036-EDUCACIÓN ESPECIAL;PEDAGOGÍA TERAPÉUTICA	2
00597038-EDUCACIÓN PRIMARIA	14

SAN FERNANDO

11005305-NTRA.SRA.DEL CARMEN

Puesto	Plantilla
00597031-EDUCACIÓN INFANTIL	9

SAN FERNANDO

11005317-J.DÍAZ DE SOLIS

Puesto	Plantilla
00597021-CIENCIAS SOCIALES-GEOGRAFÍA E HISTORIA	1
00597023-MATEMÁTICAS	2
00597025- LENGUA EXTRANJERA-INGLÉS (SECUNDARIA)	1
00597026- LENGUA EXTRANJERA-FRANCÉS (SECUNDARIA)	1
00597032-IDIOMA EXTRANJERO-INGLÉS (PRIMARIA)	1
00597034-EDUCACIÓN FÍSICA (PRIMARIA)	3
00597038-EDUCACIÓN PRIMARIA	11

SAN FERNANDO

11005329-VICENTE TOFIÑO

Puesto	Plantilla
00597021-CIENCIAS SOCIALES-GEOGRAFÍA E HISTORIA	1
00597023-MATEMÁTICAS	2
00597025- LENGUA EXTRANJERA-INGLÉS (SECUNDARIA)	1
00597026- LENGUA EXTRANJERA-FRANCÉS (SECUNDARIA)	1
00597032-IDIOMA EXTRANJERO-INGLÉS (PRIMARIA)	1
00597034-EDUCACIÓN FÍSICA (PRIMARIA)	1
00597035-MÚSICA (PRIMARIA)	1
00597038-EDUCACIÓN PRIMARIA	11

SAN FERNANDO

11006383-SERVANDO CAMUÑEZ

Puesto	Plantilla
00597023-MATEMÁTICAS	1
00597031-EDUCACIÓN INFANTIL	3
00597034-EDUCACIÓN FÍSICA (PRIMARIA)	1

Provincia CADIZ

SAN FERNANDO

11006383-SERVANDO CAMUÑEZ

Puesto	Plantilla
00597035-MÚSICA (PRIMARIA)	1
00597036-EDUCACIÓN ESPECIAL;PEDAGOGÍA TERAPÉUTICA	1
00597038-EDUCACIÓN PRIMARIA	11

SAN FERNANDO

11007223-SAN IGNACIO

Puesto	Plantilla
00597023-MATEMÁTICAS	1
00597024-LENGUA CASTELLANA	1
00597025-LENGUA EXTRANJERA-INGLÉS (SECUNDARIA)	1
00597027-EDUCACIÓN FÍSICA (SECUNDARIA)	1
00597031-EDUCACIÓN INFANTIL	4
00597032-IDIOMA EXTRANJERO-INGLÉS (PRIMARIA)	1
00597034-EDUCACIÓN FÍSICA (PRIMARIA)	1
00597035-MÚSICA (PRIMARIA)	1
00597036-EDUCACIÓN ESPECIAL;PEDAGOGÍA TERAPÉUTICA	1
00597038-EDUCACIÓN PRIMARIA	11

SAN FERNANDO

11007260-ARQUITECTO LEOZ

Puesto	Plantilla
00597021-CIENCIAS SOCIALES-GEOGRAFÍA E HISTORIA	1
00597023-MATEMÁTICAS	1
00597026-LENGUA EXTRANJERA-FRANCÉS (SECUNDARIA)	1
00597031-EDUCACIÓN INFANTIL	4
00597032-IDIOMA EXTRANJERO-INGLÉS (PRIMARIA)	1
00597034-EDUCACIÓN FÍSICA (PRIMARIA)	1
00597036-EDUCACIÓN ESPECIAL;PEDAGOGÍA TERAPÉUTICA	1
00597038-EDUCACIÓN PRIMARIA	11

SAN FERNANDO

11007272-PADRE JOSE CASAL CARRILLO

Puesto	Plantilla
00597023-MATEMÁTICAS	1
00597026-LENGUA EXTRANJERA-FRANCÉS (SECUNDARIA)	1
00597027-EDUCACIÓN FÍSICA (SECUNDARIA)	1
00597031-EDUCACIÓN INFANTIL	2
00597032-IDIOMA EXTRANJERO-INGLÉS (PRIMARIA)	1
00597034-EDUCACIÓN FÍSICA (PRIMARIA)	1
00597038-EDUCACIÓN PRIMARIA	7

SAN FERNANDO

11007740-ANDALUCIA

Puesto	Plantilla
00597023-MATEMÁTICAS	1
00597024-LENGUA CASTELLANA	1
00597027-EDUCACIÓN FÍSICA (SECUNDARIA)	1
00597031-EDUCACIÓN INFANTIL	2
00597032-IDIOMA EXTRANJERO-INGLÉS (PRIMARIA)	1
00597034-EDUCACIÓN FÍSICA (PRIMARIA)	1
00597035-MÚSICA (PRIMARIA)	1
00597036-EDUCACIÓN ESPECIAL;PEDAGOGÍA TERAPÉUTICA	1
00597038-EDUCACIÓN PRIMARIA	12

SAN FERNANDO

11602629-LA CONSTITUCION

Puesto	Plantilla
00597023-MATEMÁTICAS	1
00597024-LENGUA CASTELLANA	1
00597027-EDUCACIÓN FÍSICA (SECUNDARIA)	1
00597031-EDUCACIÓN INFANTIL	4
00597032-IDIOMA EXTRANJERO-INGLÉS (PRIMARIA)	1
00597034-EDUCACIÓN FÍSICA (PRIMARIA)	1
00597035-MÚSICA (PRIMARIA)	1
00597036-EDUCACIÓN ESPECIAL;PEDAGOGÍA TERAPÉUTICA	1
00597038-EDUCACIÓN PRIMARIA	12

SAN FERNANDO

11603038-LOS ESTEROS

Provincia CADIZ

SAN FERNANDO

11603038-LOS ESTEROS

Puesto	Plantilla
00597031-EDUCACIÓN INFANTIL	2
00597032-IDIOMA EXTRANJERO-INGLÉS (PRIMARIA)	1
00597034-EDUCACIÓN FÍSICA (PRIMARIA)	1
00597035-MÚSICA (PRIMARIA)	1
00597036-EDUCACIÓN ESPECIAL;PEDAGOGÍA TERAPÉUTICA	1
00597038-EDUCACIÓN PRIMARIA	6

SAN FERNANDO

11603051-PUENTE ZUAZO

Puesto	Plantilla
00597031-EDUCACIÓN INFANTIL	4
00597032-IDIOMA EXTRANJERO-INGLÉS (PRIMARIA)	1
00597034-EDUCACIÓN FÍSICA (PRIMARIA)	1
00597035-MÚSICA (PRIMARIA)	1
00597036-EDUCACIÓN ESPECIAL;PEDAGOGÍA TERAPÉUTICA	1
00597038-EDUCACIÓN PRIMARIA	12

SAN FERNANDO

11603270-RAIMUNDO RIVERO

Puesto	Plantilla
00597021-CIENCIAS SOCIALES-GEOGRAFÍA E HISTORIA	1
00597023-MATEMÁTICAS	1
00597031-EDUCACIÓN INFANTIL	3
00597032-IDIOMA EXTRANJERO-INGLÉS (PRIMARIA)	1
00597034-EDUCACIÓN FÍSICA (PRIMARIA)	1
00597035-MÚSICA (PRIMARIA)	1
00597036-EDUCACIÓN ESPECIAL;PEDAGOGÍA TERAPÉUTICA	1
00597037-EDUCACIÓN ESPECIAL. AUDICIÓN Y LENGUAJE	1
00597038-EDUCACIÓN PRIMARIA	13

SAN FERNANDO

11603373-ERYTHEIA

Puesto	Plantilla
00597023-MATEMÁTICAS	1
00597026-LENGUA EXTRANJERA-FRANCÉS (SECUNDARIA)	1
00597029-EDUCACIÓN ESPECIAL	1
00597031-EDUCACIÓN INFANTIL	4
00597032-IDIOMA EXTRANJERO-INGLÉS (PRIMARIA)	1
00597034-EDUCACIÓN FÍSICA (PRIMARIA)	1
00597036-EDUCACIÓN ESPECIAL;PEDAGOGÍA TERAPÉUTICA	1
00597037-EDUCACIÓN ESPECIAL. AUDICIÓN Y LENGUAJE	1
00597038-EDUCACIÓN PRIMARIA	13

SAN FERNANDO

11700721-I.E.S. BLAS INFANTE

Puesto	Plantilla
00597023-MATEMÁTICAS	2
00597026-LENGUA EXTRANJERA-FRANCÉS (SECUNDARIA)	1

SAN ISIDRO DEL GUADALETE

11003503-LA ARBOLEDA

Puesto	Plantilla
00597031-EDUCACIÓN INFANTIL	1
00597032-IDIOMA EXTRANJERO-INGLÉS (PRIMARIA)	1
00597038-EDUCACIÓN PRIMARIA	5

SAN JOSE DEL VALLE

11003515-ERNESTO OLIVARES

Puesto	Plantilla
00597031-EDUCACIÓN INFANTIL	5
00597032-IDIOMA EXTRANJERO-INGLÉS (PRIMARIA)	1
00597034-EDUCACIÓN FÍSICA (PRIMARIA)	2
00597035-MÚSICA (PRIMARIA)	1
00597036-EDUCACIÓN ESPECIAL;PEDAGOGÍA TERAPÉUTICA	1
00597038-EDUCACIÓN PRIMARIA	10

SAN JOSE DEL VALLE

11701048-SECCION DEL I.E.S. ALMINARES

Puesto	Plantilla
00597021-CIENCIAS SOCIALES-GEOGRAFÍA E HISTORIA	1
00597023-MATEMÁTICAS	2

Provincia CADIZ	
SAN JOSE DEL VALLE	
11701048-SECCION DEL I.E.S. ALMINARES	
Puesto	Plantilla
00597026-LENGUA EXTRANJERA-INGLÉS (SECUNDARIA)	1
00597026-LENGUA EXTRANJERA-FRANCÉS (SECUNDARIA)	1
SAN MARTIN DEL TESORILLO	
11003655-JOSE LUIS SANCHEZ	
Puesto	Plantilla
00597031-EDUCACIÓN INFANTIL	4
00597032-IDIOMA EXTRANJERO-INGLÉS (PRIMARIA)	1
00597034-EDUCACIÓN FÍSICA (PRIMARIA)	2
00597035-MÚSICA (PRIMARIA)	1
00597036-EDUCACIÓN ESPECIAL;PEDAGOGÍA TERAPÉUTICA	1
00597038-EDUCACIÓN PRIMARIA	11
SAN MARTIN DEL TESORILLO	
11700779-SECCION DEL I.E.S. HOZGARGANTA	
Puesto	Plantilla
00597021-CIENCIAS SOCIALES-GEOGRAFÍA E HISTORIA	1
00597023-MATEMÁTICAS	2
00597025-LENGUA EXTRANJERA-INGLÉS (SECUNDARIA)	1
00597026-LENGUA EXTRANJERA-FRANCÉS (SECUNDARIA)	1
SAN PABLO DE BUCEITE	
11003667-CRISTO REY	
Puesto	Plantilla
00597021-CIENCIAS SOCIALES-GEOGRAFÍA E HISTORIA	1
00597023-MATEMÁTICAS	1
00597025-LENGUA EXTRANJERA-INGLÉS (SECUNDARIA)	1
00597026-LENGUA EXTRANJERA-FRANCÉS (SECUNDARIA)	1
00597031-EDUCACIÓN INFANTIL	3
00597034-EDUCACIÓN FÍSICA (PRIMARIA)	1
00597035-MÚSICA (PRIMARIA)	1
00597036-EDUCACIÓN ESPECIAL;PEDAGOGÍA TERAPÉUTICA	1
00597038-EDUCACIÓN PRIMARIA	6
SAN ROQUE	
11005718-SANTA MARIA CORONADA	
Puesto	Plantilla
00597031-EDUCACIÓN INFANTIL	2
00597032-IDIOMA EXTRANJERO-INGLÉS (PRIMARIA)	1
00597034-EDUCACIÓN FÍSICA (PRIMARIA)	2
00597035-MÚSICA (PRIMARIA)	1
00597036-EDUCACIÓN ESPECIAL;PEDAGOGÍA TERAPÉUTICA	1
00597038-EDUCACIÓN PRIMARIA	12
SAN ROQUE	
11005755-I.E.S. JOSE CADALSO	
Puesto	Plantilla
00597023-MATEMÁTICAS	2
00597024-LENGUA CASTELLANA	1
00597026-LENGUA EXTRANJERA-FRANCÉS (SECUNDARIA)	1
SAN ROQUE	
11007181-MAESTRO GABRIEL ARENAS	
Puesto	Plantilla
00597031-EDUCACIÓN INFANTIL	5
00597032-IDIOMA EXTRANJERO-INGLÉS (PRIMARIA)	1
00597034-EDUCACIÓN FÍSICA (PRIMARIA)	2
00597035-MÚSICA (PRIMARIA)	1
00597036-EDUCACIÓN ESPECIAL;PEDAGOGÍA TERAPÉUTICA	1
00597038-EDUCACIÓN PRIMARIA	10
SAN ROQUE	
11007791-I.E.S. CARLOS CASTILLA DEL PINO	
Puesto	Plantilla
00597021-CIENCIAS SOCIALES-GEOGRAFÍA E HISTORIA	1
00597024-LENGUA CASTELLANA	1
00597025-LENGUA EXTRANJERA-INGLÉS (SECUNDARIA)	1
00597026-LENGUA EXTRANJERA-FRANCÉS (SECUNDARIA)	1
00597029-EDUCACIÓN ESPECIAL	1
SAN ROQUE	
11602903-CARTEIA	

Provincia CADIZ	
SAN ROQUE	
11602903-CARTEIA	
Puesto	Plantilla
00597031-EDUCACIÓN INFANTIL	3
00597032-IDIOMA EXTRANJERO-INGLÉS (PRIMARIA)	1
00597034-EDUCACIÓN FÍSICA (PRIMARIA)	1
00597036-EDUCACIÓN ESPECIAL;PEDAGOGÍA TERAPÉUTICA	1
00597037-EDUCACIÓN ESPECIAL. AUDICIÓN Y LENGUAJE	1
00597038-EDUCACIÓN PRIMARIA	9
SAN ROQUE	
11603269-ALBARRACIN	
Puesto	Plantilla
00597038-EDUCACIÓN PRIMARIA	1
SAN ROQUE	
11603555-MAESTRO APOLINAR	
Puesto	Plantilla
00597031-EDUCACIÓN INFANTIL	2
00597032-IDIOMA EXTRANJERO-INGLÉS (PRIMARIA)	1
00597034-EDUCACIÓN FÍSICA (PRIMARIA)	1
00597035-MÚSICA (PRIMARIA)	1
00597036-EDUCACIÓN ESPECIAL;PEDAGOGÍA TERAPÉUTICA	1
00597038-EDUCACIÓN PRIMARIA	5
SANLUCAR DE BARRAMEDA	
11005411-QUINTA DE LA PAZ	
Puesto	Plantilla
00597031-EDUCACIÓN INFANTIL	3
00597032-IDIOMA EXTRANJERO-INGLÉS (PRIMARIA)	1
00597034-EDUCACIÓN FÍSICA (PRIMARIA)	1
00597036-EDUCACIÓN ESPECIAL;PEDAGOGÍA TERAPÉUTICA	1
00597038-EDUCACIÓN PRIMARIA	12
SANLUCAR DE BARRAMEDA	
11005421-VIRGEN DE LA CARIDAD	
Puesto	Plantilla
00597031-EDUCACIÓN INFANTIL	5
00597032-IDIOMA EXTRANJERO-INGLÉS (PRIMARIA)	2
00597034-EDUCACIÓN FÍSICA (PRIMARIA)	2
00597036-EDUCACIÓN ESPECIAL;PEDAGOGÍA TERAPÉUTICA	2
00597038-EDUCACIÓN PRIMARIA	16
SANLUCAR DE BARRAMEDA	
11005500-ALBAICIN	
Puesto	Plantilla
00597031-EDUCACIÓN INFANTIL	5
00597032-IDIOMA EXTRANJERO-INGLÉS (PRIMARIA)	1
00597034-EDUCACIÓN FÍSICA (PRIMARIA)	2
00597035-MÚSICA (PRIMARIA)	1
00597036-EDUCACIÓN ESPECIAL;PEDAGOGÍA TERAPÉUTICA	1
00597038-EDUCACIÓN PRIMARIA	12
SANLUCAR DE BARRAMEDA	
11005536-GUADALQUIVIR	
Puesto	Plantilla
00597031-EDUCACIÓN INFANTIL	5
00597032-IDIOMA EXTRANJERO-INGLÉS (PRIMARIA)	1
00597034-EDUCACIÓN FÍSICA (PRIMARIA)	2
00597035-MÚSICA (PRIMARIA)	1
00597036-EDUCACIÓN ESPECIAL;PEDAGOGÍA TERAPÉUTICA	1
00597038-EDUCACIÓN PRIMARIA	11
SANLUCAR DE BARRAMEDA	
11005548-PRINCESA SOFIA	
Puesto	Plantilla
00597031-EDUCACIÓN INFANTIL	6
00597032-IDIOMA EXTRANJERO-INGLÉS (PRIMARIA)	2
00597034-EDUCACIÓN FÍSICA (PRIMARIA)	2
00597035-MÚSICA (PRIMARIA)	1
00597036-EDUCACIÓN ESPECIAL;PEDAGOGÍA TERAPÉUTICA	1
00597038-EDUCACIÓN PRIMARIA	18
SANLUCAR DE BARRAMEDA	
11005551-I.E.S. FRANCISCO PACHECO	

Provincia CADIZ

SANLUCAR DE BARRAMEDA

11005551-I.E.S. FRANCISCO PACHECO

Puesto	Plantilla
00597021-CIENCIAS SOCIALES-GEOGRAFÍA E HISTORIA	1
00597023-MATEMÁTICAS	1
00597024-LENGUA CASTELLANA	1

SANLUCAR DE BARRAMEDA

11005603-MAESTRA RAFAELA ZARATE

Puesto	Plantilla
00597031-EDUCACIÓN INFANTIL	5
00597032-IDIOMA EXTRANJERO-INGLÉS (PRIMARIA)	2
00597034-EDUCACIÓN FÍSICA (PRIMARIA)	2
00597036-EDUCACIÓN ESPECIAL;PEDAGOGÍA TERAPÉUTICA	1
00597038-EDUCACIÓN PRIMARIA	19

SANLUCAR DE BARRAMEDA

11005639-I.E.S. DOÑANA

Puesto	Plantilla
00597021-CIENCIAS SOCIALES-GEOGRAFÍA E HISTORIA	1
00597023-MATEMÁTICAS	2
00597024-LENGUA CASTELLANA	1
00597025-LENGUA EXTRANJERA-INGLÉS (SECUNDARIA)	1
00597026-LENGUA EXTRANJERA-FRANCÉS (SECUNDARIA)	1

SANLUCAR DE BARRAMEDA

11006796-BLÁS INFANTE

Puesto	Plantilla
00597031-EDUCACIÓN INFANTIL	7
00597032-IDIOMA EXTRANJERO-INGLÉS (PRIMARIA)	2
00597034-EDUCACIÓN FÍSICA (PRIMARIA)	2
00597035-MÚSICA (PRIMARIA)	1
00597036-EDUCACIÓN ESPECIAL;PEDAGOGÍA TERAPÉUTICA	1
00597038-EDUCACIÓN PRIMARIA	18

SANLUCAR DE BARRAMEDA

11007171-MAESTRO JOSE SABIO

Puesto	Plantilla
00597031-EDUCACIÓN INFANTIL	3
00597032-IDIOMA EXTRANJERO-INGLÉS (PRIMARIA)	1
00597034-EDUCACIÓN FÍSICA (PRIMARIA)	2
00597035-MÚSICA (PRIMARIA)	1
00597036-EDUCACIÓN ESPECIAL;PEDAGOGÍA TERAPÉUTICA	1
00597038-EDUCACIÓN PRIMARIA	12

SANLUCAR DE BARRAMEDA

11007326-EL PINO

Puesto	Plantilla
00597031-EDUCACIÓN INFANTIL	6
00597032-IDIOMA EXTRANJERO-INGLÉS (PRIMARIA)	1
00597034-EDUCACIÓN FÍSICA (PRIMARIA)	2
00597035-MÚSICA (PRIMARIA)	1
00597036-EDUCACIÓN ESPECIAL;PEDAGOGÍA TERAPÉUTICA	1
00597038-EDUCACIÓN PRIMARIA	12

SANLUCAR DE BARRAMEDA

11603609-VISTA ALEGRE

Puesto	Plantilla
00597031-EDUCACIÓN INFANTIL	3
00597032-IDIOMA EXTRANJERO-INGLÉS (PRIMARIA)	1
00597034-EDUCACIÓN FÍSICA (PRIMARIA)	1
00597035-MÚSICA (PRIMARIA)	1
00597036-EDUCACIÓN ESPECIAL;PEDAGOGÍA TERAPÉUTICA	1
00597038-EDUCACIÓN PRIMARIA	6

SANLUCAR DE BARRAMEDA

11603634-LA DEHESILLA

Puesto	Plantilla
00597031-EDUCACIÓN INFANTIL	6
00597032-IDIOMA EXTRANJERO-INGLÉS (PRIMARIA)	1
00597034-EDUCACIÓN FÍSICA (PRIMARIA)	2
00597035-MÚSICA (PRIMARIA)	1
00597036-EDUCACIÓN ESPECIAL;PEDAGOGÍA TERAPÉUTICA	1
00597038-EDUCACIÓN PRIMARIA	11

Provincia CADIZ

SANLUCAR DE BARRAMEDA

11700196-I.E.S. CRISTOBAL COLON

Puesto	Plantilla
00597021-CIENCIAS SOCIALES-GEOGRAFÍA E HISTORIA	1
00597023-MATEMÁTICAS	2
00597025-LENGUA EXTRANJERA-INGLÉS (SECUNDARIA)	1
00597026-LENGUA EXTRANJERA-FRANCÉS (SECUNDARIA)	1
00597029-EDUCACIÓN ESPECIAL	1

SANLUCAR DE BARRAMEDA

11700615-I.E.S. JUAN SEBASTIAN ELCANO

Puesto	Plantilla
00597021-CIENCIAS SOCIALES-GEOGRAFÍA E HISTORIA	1
00597023-MATEMÁTICAS	2
00597025-LENGUA EXTRANJERA-INGLÉS (SECUNDARIA)	1
00597026-LENGUA EXTRANJERA-FRANCÉS (SECUNDARIA)	1
00597029-EDUCACIÓN ESPECIAL	1

SANLUCAR DE BARRAMEDA

11700861-I.E.S. BARRAMEDA

Puesto	Plantilla
00597021-CIENCIAS SOCIALES-GEOGRAFÍA E HISTORIA	2
00597023-MATEMÁTICAS	4
00597024-LENGUA CASTELLANA	1
00597025-LENGUA EXTRANJERA-INGLÉS (SECUNDARIA)	2
00597026-LENGUA EXTRANJERA-FRANCÉS (SECUNDARIA)	2
00597027-EDUCACIÓN FÍSICA (SECUNDARIA)	1
00597029-EDUCACIÓN ESPECIAL	1

SANLUCAR DE BARRAMEDA

11701188-I.E.S. SAN LUCAS

Puesto	Plantilla
00597021-CIENCIAS SOCIALES-GEOGRAFÍA E HISTORIA	1
00597023-MATEMÁTICAS	2
00597024-LENGUA CASTELLANA	1
00597025-LENGUA EXTRANJERA-INGLÉS (SECUNDARIA)	1
00597026-LENGUA EXTRANJERA-FRANCÉS (SECUNDARIA)	1
00597027-EDUCACIÓN FÍSICA (SECUNDARIA)	1
00597029-EDUCACIÓN ESPECIAL	1

SETENIL

11005780-PRIMO DE RIVERA

Puesto	Plantilla
00597031-EDUCACIÓN INFANTIL	4
00597032-IDIOMA EXTRANJERO-INGLÉS (PRIMARIA)	1
00597034-EDUCACIÓN FÍSICA (PRIMARIA)	2
00597035-MÚSICA (PRIMARIA)	1
00597036-EDUCACIÓN ESPECIAL;PEDAGOGÍA TERAPÉUTICA	1
00597038-EDUCACIÓN PRIMARIA	11

SETENIL

11701051-SECCION DEL I.E.S. ZAFRAMAGON

Puesto	Plantilla
00597021-CIENCIAS SOCIALES-GEOGRAFÍA E HISTORIA	1
00597023-MATEMÁTICAS	2
00597024-LENGUA CASTELLANA	1
00597025-LENGUA EXTRANJERA-INGLÉS (SECUNDARIA)	1

SIDUEÑA

11004568-CASTILLO DE DOÑA BLANCA

Puesto	Plantilla
00597031-EDUCACIÓN INFANTIL	2
00597032-IDIOMA EXTRANJERO-INGLÉS (PRIMARIA)	1
00597034-EDUCACIÓN FÍSICA (PRIMARIA)	1
00597038-EDUCACIÓN PRIMARIA	2

TABLAS (LAS)

11603348-LAS TABLAS

Puesto	Plantilla
00597032-IDIOMA EXTRANJERO-INGLÉS (PRIMARIA)	1
00597038-EDUCACIÓN PRIMARIA	2

TAHIVILLA

11603154-CAMPIÑA DE TARIFA

Provincia CADIZ

TAHIVILLA

11603154-CAMPAÑA DE TARIFA

Puesto	Plantilla
00597021-CIENCIAS SOCIALES-GEOGRAFÍA E HISTORIA	1
00597023-MATEMÁTICAS	1
00597025-LENGUA EXTRANJERA-INGLÉS (SECUNDARIA)	1
00597026-LENGUA EXTRANJERA-FRANCÉS (SECUNDARIA)	1
00597031-EDUCACIÓN INFANTIL	3
00597034-EDUCACIÓN FÍSICA (PRIMARIA)	1
00597035-MÚSICA (PRIMARIA)	1
00597036-EDUCACIÓN ESPECIAL;PEDAGOGÍA TERAPÉUTICA	1
00597038-EDUCACIÓN PRIMARIA	6

TARAGUILLA

11005779-TARAGUILLA

Puesto	Plantilla
00597031-EDUCACIÓN INFANTIL	3
00597032-IDIOMA EXTRANJERO-INGLÉS (PRIMARIA)	1
00597034-EDUCACIÓN FÍSICA (PRIMARIA)	2
00597035-MÚSICA (PRIMARIA)	1
00597036-EDUCACIÓN ESPECIAL;PEDAGOGÍA TERAPÉUTICA	1
00597038-EDUCACIÓN PRIMARIA	11

TARAGUILLA

11701061-SECCION DEL I.E.S. CARLOS CASTILLA PINO

Puesto	Plantilla
00597021-CIENCIAS SOCIALES-GEOGRAFÍA E HISTORIA	1
00597023-MATEMÁTICAS	2
00597025-LENGUA EXTRANJERA-INGLÉS (SECUNDARIA)	1
00597026-LENGUA EXTRANJERA-FRANCÉS (SECUNDARIA)	1

TARIFA

11005962-GUZMAN EL BUENO

Puesto	Plantilla
00597031-EDUCACIÓN INFANTIL	5
00597032-IDIOMA EXTRANJERO-INGLÉS (PRIMARIA)	2
00597034-EDUCACIÓN FÍSICA (PRIMARIA)	1
00597035-MÚSICA (PRIMARIA)	1
00597036-EDUCACIÓN ESPECIAL;PEDAGOGÍA TERAPÉUTICA	1
00597037-EDUCACIÓN ESPECIAL. AUDICIÓN Y LENGUAJE	1
00597038-EDUCACIÓN PRIMARIA	16

TARIFA

11007107-VIRGEN DEL SOL

Puesto	Plantilla
00597031-EDUCACIÓN INFANTIL	5
00597032-IDIOMA EXTRANJERO-INGLÉS (PRIMARIA)	2
00597034-EDUCACIÓN FÍSICA (PRIMARIA)	2
00597035-MÚSICA (PRIMARIA)	1
00597036-EDUCACIÓN ESPECIAL;PEDAGOGÍA TERAPÉUTICA	2
00597038-EDUCACIÓN PRIMARIA	10

TARIFA

11007120-NTRA.SRA.DE LA LUZ

Puesto	Plantilla
00597031-EDUCACIÓN INFANTIL	4
00597032-IDIOMA EXTRANJERO-INGLÉS (PRIMARIA)	1
00597034-EDUCACIÓN FÍSICA (PRIMARIA)	1
00597035-MÚSICA (PRIMARIA)	1
00597036-EDUCACIÓN ESPECIAL;PEDAGOGÍA TERAPÉUTICA	1
00597038-EDUCACIÓN PRIMARIA	14

TARIFA

11700585-I.E.S. ALMADRABA

Puesto	Plantilla
00597021-CIENCIAS SOCIALES-GEOGRAFÍA E HISTORIA	1
00597023-MATEMÁTICAS	2
00597026-LENGUA EXTRANJERA-FRANCÉS (SECUNDARIA)	1

TARIFA

11700731-I.E.S. BAELO CLAUDIA

Puesto	Plantilla
00597021-CIENCIAS SOCIALES-GEOGRAFÍA E HISTORIA	1
00597023-MATEMÁTICAS	2

Provincia CADIZ

TARIFA

11700731-I.E.S. BAELO CLAUDIA

Puesto	Plantilla
00597024-LENGUA CASTELLANA	1
00597025-LENGUA EXTRANJERA-INGLÉS (SECUNDARIA)	1
00597026-LENGUA EXTRANJERA-FRANCÉS (SECUNDARIA)	1
00597027-EDUCACIÓN FÍSICA (SECUNDARIA)	1

TORNO (EL)

11003588-GUADELETE

Puesto	Plantilla
00597021-CIENCIAS SOCIALES-GEOGRAFÍA E HISTORIA	1
00597023-MATEMÁTICAS	1
00597025-LENGUA EXTRANJERA-INGLÉS (SECUNDARIA)	1
00597026-LENGUA EXTRANJERA-FRANCÉS (SECUNDARIA)	1
00597031-EDUCACIÓN INFANTIL	2
00597034-EDUCACIÓN FÍSICA (PRIMARIA)	1
00597035-MÚSICA (PRIMARIA)	1
00597036-EDUCACIÓN ESPECIAL;PEDAGOGÍA TERAPÉUTICA	1
00597038-EDUCACIÓN PRIMARIA	6

TORRE-ALHAQUIME

11006012-SAGRADO CORAZON DE JESUS

Puesto	Plantilla
00597021-CIENCIAS SOCIALES-GEOGRAFÍA E HISTORIA	1
00597023-MATEMÁTICAS	1
00597025-LENGUA EXTRANJERA-INGLÉS (SECUNDARIA)	1
00597031-EDUCACIÓN INFANTIL	2
00597036-EDUCACIÓN ESPECIAL;PEDAGOGÍA TERAPÉUTICA	1
00597038-EDUCACIÓN PRIMARIA	5

TORRECERA

11003591-TORRECERA

Puesto	Plantilla
00597021-CIENCIAS SOCIALES-GEOGRAFÍA E HISTORIA	1
00597023-MATEMÁTICAS	1
00597025-LENGUA EXTRANJERA-INGLÉS (SECUNDARIA)	1
00597026-LENGUA EXTRANJERA-FRANCÉS (SECUNDARIA)	1
00597031-EDUCACIÓN INFANTIL	2
00597034-EDUCACIÓN FÍSICA (PRIMARIA)	1
00597035-MÚSICA (PRIMARIA)	1
00597036-EDUCACIÓN ESPECIAL;PEDAGOGÍA TERAPÉUTICA	1
00597038-EDUCACIÓN PRIMARIA	5

TREBUJENA

11006024-BLAS INFANTE

Puesto	Plantilla
00597031-EDUCACIÓN INFANTIL	5
00597032-IDIOMA EXTRANJERO-INGLÉS (PRIMARIA)	1
00597034-EDUCACIÓN FÍSICA (PRIMARIA)	1
00597035-MÚSICA (PRIMARIA)	1
00597036-EDUCACIÓN ESPECIAL;PEDAGOGÍA TERAPÉUTICA	1
00597038-EDUCACIÓN PRIMARIA	9

TREBUJENA

11007132-ANTONIO BRIANTE CARO

Puesto	Plantilla
00597031-EDUCACIÓN INFANTIL	3
00597032-IDIOMA EXTRANJERO-INGLÉS (PRIMARIA)	1
00597034-EDUCACIÓN FÍSICA (PRIMARIA)	1
00597036-EDUCACIÓN ESPECIAL;PEDAGOGÍA TERAPÉUTICA	1
00597038-EDUCACIÓN PRIMARIA	8

TREBUJENA

11700159-I.E.S. ALVENTUS

Puesto	Plantilla
00597021-CIENCIAS SOCIALES-GEOGRAFÍA E HISTORIA	2
00597023-MATEMÁTICAS	1
00597024-LENGUA CASTELLANA	1
00597025-LENGUA EXTRANJERA-INGLÉS (SECUNDARIA)	1
00597026-LENGUA EXTRANJERA-FRANCÉS (SECUNDARIA)	2
00597027-EDUCACIÓN FÍSICA (SECUNDARIA)	1
00597029-EDUCACIÓN ESPECIAL	1

Provincia CADIZ

UBRIQUE

11006048-VICTOR DE LA SERNA Y ESPINA

Puesto	Plantilla
00597031-EDUCACIÓN INFANTIL	3
00597032-IDIOMA EXTRANJERO-INGLÉS (PRIMARIA)	1
00597034-EDUCACIÓN FÍSICA (PRIMARIA)	1
00597035-MÚSICA (PRIMARIA)	1
00597036-EDUCACIÓN ESPECIAL;PEDAGOGÍA TERAPÉUTICA	1
00597037-EDUCACIÓN ESPECIAL. AUDICIÓN Y LENGUAJE	1
00597038-EDUCACIÓN PRIMARIA	6

UBRIQUE

11006061- BENAFELIX

Puesto	Plantilla
00597031-EDUCACIÓN INFANTIL	3
00597032-IDIOMA EXTRANJERO-INGLÉS (PRIMARIA)	1
00597034-EDUCACIÓN FÍSICA (PRIMARIA)	1
00597035-MÚSICA (PRIMARIA)	1
00597036-EDUCACIÓN ESPECIAL;PEDAGOGÍA TERAPÉUTICA	1
00597038-EDUCACIÓN PRIMARIA	6

UBRIQUE

11006085-REINA SOFIA

Puesto	Plantilla
00597031-EDUCACIÓN INFANTIL	4
00597032-IDIOMA EXTRANJERO-INGLÉS (PRIMARIA)	2
00597034-EDUCACIÓN FÍSICA (PRIMARIA)	1
00597035-MÚSICA (PRIMARIA)	1
00597037-EDUCACIÓN ESPECIAL. AUDICIÓN Y LENGUAJE	1
00597038-EDUCACIÓN PRIMARIA	16

UBRIQUE

11006681-I.E.S. NTRA. SRA. DE LOS REMEDIOS

Puesto	Plantilla
00597021-CIENCIAS SOCIALES-GEOGRAFÍA E HISTORIA	1
00597023-MATEMÁTICAS	2
00597026-LENGUA EXTRANJERA-FRANCÉS (SECUNDARIA)	1

UBRIQUE

11006693-I.E.S. LAS CUMBRES

Puesto	Plantilla
00597021-CIENCIAS SOCIALES-GEOGRAFÍA E HISTORIA	1
00597023-MATEMÁTICAS	2
00597025-LENGUA EXTRANJERA-INGLÉS (SECUNDARIA)	1
00597026-LENGUA EXTRANJERA-FRANCÉS (SECUNDARIA)	1
00597029-EDUCACIÓN ESPECIAL	1

UBRIQUE

11008033-FERNANDO GAVILAN

Puesto	Plantilla
00597031-EDUCACIÓN INFANTIL	5
00597032-IDIOMA EXTRANJERO-INGLÉS (PRIMARIA)	1
00597034-EDUCACIÓN FÍSICA (PRIMARIA)	2
00597035-MÚSICA (PRIMARIA)	1
00597036-EDUCACIÓN ESPECIAL;PEDAGOGÍA TERAPÉUTICA	1
00597038-EDUCACIÓN PRIMARIA	12

UBRIQUE

11603075-RAMON CROSSA

Puesto	Plantilla
00597031-EDUCACIÓN INFANTIL	3
00597032-IDIOMA EXTRANJERO-INGLÉS (PRIMARIA)	1
00597034-EDUCACIÓN FÍSICA (PRIMARIA)	2
00597035-MÚSICA (PRIMARIA)	1
00597036-EDUCACIÓN ESPECIAL;PEDAGOGÍA TERAPÉUTICA	1
00597038-EDUCACIÓN PRIMARIA	12

UBRIQUE

11700858-I.E.S. MAESTRO FRANCISCO FATOU

Puesto	Plantilla
00597021-CIENCIAS SOCIALES-GEOGRAFÍA E HISTORIA	1
00597023-MATEMÁTICAS	3
00597024-LENGUA CASTELLANA	1
00597025-LENGUA EXTRANJERA-INGLÉS (SECUNDARIA)	1

Provincia CADIZ

UBRIQUE

11700858-I.E.S. MAESTRO FRANCISCO FATOU

Puesto	Plantilla
00597026-LENGUA EXTRANJERA-FRANCÉS (SECUNDARIA)	1
00597027-EDUCACIÓN FÍSICA (SECUNDARIA)	1
00597029-EDUCACIÓN ESPECIAL	1

VEJER DE LA FRONTERA

11006449-NTRA.SRA.DE LA OLIVA

Puesto	Plantilla
00597031-EDUCACIÓN INFANTIL	6
00597032-IDIOMA EXTRANJERO-INGLÉS (PRIMARIA)	2
00597034-EDUCACIÓN FÍSICA (PRIMARIA)	1
00597035-MÚSICA (PRIMARIA)	1
00597036-EDUCACIÓN ESPECIAL;PEDAGOGÍA TERAPÉUTICA	1
00597038-EDUCACIÓN PRIMARIA	13

VEJER DE LA FRONTERA

11006474-LOS MOLINOS

Puesto	Plantilla
00597021-CIENCIAS SOCIALES-GEOGRAFÍA E HISTORIA	1
00597023-MATEMÁTICAS	1
00597025-LENGUA EXTRANJERA-INGLÉS (SECUNDARIA)	1
00597029-EDUCACIÓN ESPECIAL	1
00597031-EDUCACIÓN INFANTIL	4
00597032-IDIOMA EXTRANJERO-INGLÉS (PRIMARIA)	1
00597034-EDUCACIÓN FÍSICA (PRIMARIA)	2
00597035-MÚSICA (PRIMARIA)	1
00597037-EDUCACIÓN ESPECIAL. AUDICIÓN Y LENGUAJE	1
00597038-EDUCACIÓN PRIMARIA	14

VEJER DE LA FRONTERA

11700597-I.E.S. LA JANDA

Puesto	Plantilla
00597021-CIENCIAS SOCIALES-GEOGRAFÍA E HISTORIA	1
00597023-MATEMÁTICAS	2
00597024-LENGUA CASTELLANA	1
00597026-LENGUA EXTRANJERA-FRANCÉS (SECUNDARIA)	1

VILLALUENGA DEL ROSARIO

11006255-PROFESOR GALVEZ

Puesto	Plantilla
00597032-IDIOMA EXTRANJERO-INGLÉS (PRIMARIA)	1
00597038-EDUCACIÓN PRIMARIA	2

VILLAMARTIN

11006279-ELIO ANTONIO DE NEBRJA

Puesto	Plantilla
00597031-EDUCACIÓN INFANTIL	7
00597032-IDIOMA EXTRANJERO-INGLÉS (PRIMARIA)	2
00597034-EDUCACIÓN FÍSICA (PRIMARIA)	2
00597035-MÚSICA (PRIMARIA)	1
00597036-EDUCACIÓN ESPECIAL;PEDAGOGÍA TERAPÉUTICA	1
00597037-EDUCACIÓN ESPECIAL. AUDICIÓN Y LENGUAJE	1
00597038-EDUCACIÓN PRIMARIA	15

VILLAMARTIN

11006280-NTRA.SRA.DE LAS MONTAÑAS

Puesto	Plantilla
00597031-EDUCACIÓN INFANTIL	4
00597032-IDIOMA EXTRANJERO-INGLÉS (PRIMARIA)	1
00597034-EDUCACIÓN FÍSICA (PRIMARIA)	1
00597035-MÚSICA (PRIMARIA)	1
00597036-EDUCACIÓN ESPECIAL;PEDAGOGÍA TERAPÉUTICA	1
00597038-EDUCACIÓN PRIMARIA	13

VILLAMARTIN

11007545-I.E.S. CASTILLO DE MATRERA

Puesto	Plantilla
00597021-CIENCIAS SOCIALES-GEOGRAFÍA E HISTORIA	1
00597023-MATEMÁTICAS	2
00597025-LENGUA EXTRANJERA-INGLÉS (SECUNDARIA)	1
00597026-LENGUA EXTRANJERA-FRANCÉS (SECUNDARIA)	1

Provincia CADIZ

VILLAMARTIN

11007764-TORREVIEJA

Puesto	Plantilla
00597031-EDUCACIÓN INFANTIL	7
00597032-IDIOMA EXTRANJERO-INGLÉS (PRIMARIA)	2
00597034-EDUCACIÓN FÍSICA (PRIMARIA)	1
00597035-MÚSICA (PRIMARIA)	1
00597036-EDUCACIÓN ESPECIAL;PEDAGOGÍA TERAPÉUTICA	1
00597038-EDUCACIÓN PRIMARIA	18

VILLAMARTIN

11008306-PUEBLOS BLANCOS

Puesto	Plantilla
00597036-EDUCACIÓN ESPECIAL;PEDAGOGÍA TERAPÉUTICA	7
00597037-EDUCACIÓN ESPECIAL. AUDICIÓN Y LENGUAJE	1

VILLAMARTIN

11700743-I.E.S. LA LOMA

Puesto	Plantilla
00597021-CIENCIAS SOCIALES-GEOGRAFÍA E HISTORIA	2
00597023-MATEMÁTICAS	3
00597024-LENGUA CASTELLANA	2
00597025-LENGUA EXTRANJERA-INGLÉS (SECUNDARIA)	1
00597026-LENGUA EXTRANJERA-FRANCÉS (SECUNDARIA)	1
00597027-EDUCACIÓN FÍSICA (SECUNDARIA)	1
00597029-EDUCACIÓN ESPECIAL	1

ZABAL

11003795-LA ATUNARA

Puesto	Plantilla
00597031-EDUCACIÓN INFANTIL	4
00597032-IDIOMA EXTRANJERO-INGLÉS (PRIMARIA)	1
00597034-EDUCACIÓN FÍSICA (PRIMARIA)	2
00597035-MÚSICA (PRIMARIA)	1
00597036-EDUCACIÓN ESPECIAL;PEDAGOGÍA TERAPÉUTICA	1
00597038-EDUCACIÓN PRIMARIA	11

ZAHARA

11006358-FERNANDO HUE Y GUTIERREZ

Puesto	Plantilla
00597021-CIENCIAS SOCIALES-GEOGRAFÍA E HISTORIA	1
00597023-MATEMÁTICAS	1
00597025-LENGUA EXTRANJERA-INGLÉS (SECUNDARIA)	1
00597026-LENGUA EXTRANJERA-FRANCÉS (SECUNDARIA)	1
00597031-EDUCACIÓN INFANTIL	2
00597034-EDUCACIÓN FÍSICA (PRIMARIA)	1
00597035-MÚSICA (PRIMARIA)	1
00597036-EDUCACIÓN ESPECIAL;PEDAGOGÍA TERAPÉUTICA	1
00597038-EDUCACIÓN PRIMARIA	6

ZAHARA DE LOS ATUNES

11000851-MIGUEL DE CERVANTES

Puesto	Plantilla
00597021-CIENCIAS SOCIALES-GEOGRAFÍA E HISTORIA	1
00597023-MATEMÁTICAS	1
00597025-LENGUA EXTRANJERA-INGLÉS (SECUNDARIA)	1
00597026-LENGUA EXTRANJERA-FRANCÉS (SECUNDARIA)	1
00597031-EDUCACIÓN INFANTIL	2
00597034-EDUCACIÓN FÍSICA (PRIMARIA)	1
00597035-MÚSICA (PRIMARIA)	1
00597036-EDUCACIÓN ESPECIAL;PEDAGOGÍA TERAPÉUTICA	1
00597038-EDUCACIÓN PRIMARIA	6

Provincia CORDOBA

ADAMUZ

14000011-LAUREADO CAPITAN TREVILLA

Puesto	Plantilla
00597031-EDUCACIÓN INFANTIL	6
00597032-IDIOMA EXTRANJERO-INGLÉS (PRIMARIA)	1
00597034-EDUCACIÓN FÍSICA (PRIMARIA)	1
00597035-MÚSICA (PRIMARIA)	1
00597036-EDUCACIÓN ESPECIAL;PEDAGOGÍA TERAPÉUTICA	1
00597038-EDUCACIÓN PRIMARIA	15

Provincia CORDOBA

ADAMUZ

14700471-SECCION DEL I.E.S SANTOS ISASA

Puesto	Plantilla
00597021-CIENCIAS SOCIALES-GEOGRAFÍA E HISTORIA	1
00597023-MATEMÁTICAS	2
00597024-LENGUA CASTELLANA	1
00597025-LENGUA EXTRANJERA-INGLÉS (SECUNDARIA)	1
00597026-LENGUA EXTRANJERA-FRANCÉS (SECUNDARIA)	1
00597027-EDUCACIÓN FÍSICA (SECUNDARIA)	1
00597029-EDUCACIÓN ESPECIAL	1

AGUILAR DE LA FRONTERA

14000070-ALONSO DE AGUILAR

Puesto	Plantilla
00597023-MATEMÁTICAS	1
00597026-LENGUA EXTRANJERA-FRANCÉS (SECUNDARIA)	1
00597031-EDUCACIÓN INFANTIL	6
00597032-IDIOMA EXTRANJERO-INGLÉS (PRIMARIA)	1
00597034-EDUCACIÓN FÍSICA (PRIMARIA)	1
00597035-MÚSICA (PRIMARIA)	1
00597037-EDUCACIÓN ESPECIAL. AUDICIÓN Y LENGUAJE	1
00597038-EDUCACIÓN PRIMARIA	10

AGUILAR DE LA FRONTERA

14000082-DOÑA MARIA CORONEL

Puesto	Plantilla
00597021-CIENCIAS SOCIALES-GEOGRAFÍA E HISTORIA	1
00597023-MATEMÁTICAS	2
00597024-LENGUA CASTELLANA	1
00597025-LENGUA EXTRANJERA-INGLÉS (SECUNDARIA)	1
00597026-LENGUA EXTRANJERA-FRANCÉS (SECUNDARIA)	1
00597027-EDUCACIÓN FÍSICA (SECUNDARIA)	1
00597029-EDUCACIÓN ESPECIAL	1
00597031-EDUCACIÓN INFANTIL	6
00597032-IDIOMA EXTRANJERO-INGLÉS (PRIMARIA)	2
00597034-EDUCACIÓN FÍSICA (PRIMARIA)	2
00597035-MÚSICA (PRIMARIA)	1
00597036-EDUCACIÓN ESPECIAL;PEDAGOGÍA TERAPÉUTICA	2
00597038-EDUCACIÓN PRIMARIA	17

AGUILAR DE LA FRONTERA

14000094-CARMEN ROMERO

Puesto	Plantilla
00597021-CIENCIAS SOCIALES-GEOGRAFÍA E HISTORIA	1
00597023-MATEMÁTICAS	2
00597024-LENGUA CASTELLANA	1
00597026-LENGUA EXTRANJERA-FRANCÉS (SECUNDARIA)	1
00597027-EDUCACIÓN FÍSICA (SECUNDARIA)	1
00597031-EDUCACIÓN INFANTIL	4
00597032-IDIOMA EXTRANJERO-INGLÉS (PRIMARIA)	2
00597034-EDUCACIÓN FÍSICA (PRIMARIA)	1
00597035-MÚSICA (PRIMARIA)	1
00597036-EDUCACIÓN ESPECIAL;PEDAGOGÍA TERAPÉUTICA	2
00597038-EDUCACIÓN PRIMARIA	10

ALAMEDA DEL OBISPO

14008081-GUILLERMO ROMERO FERNANDEZ

Puesto	Plantilla
00597021-CIENCIAS SOCIALES-GEOGRAFÍA E HISTORIA	1
00597023-MATEMÁTICAS	1
00597025-LENGUA EXTRANJERA-INGLÉS (SECUNDARIA)	1
00597026-LENGUA EXTRANJERA-FRANCÉS (SECUNDARIA)	1
00597031-EDUCACIÓN INFANTIL	3
00597034-EDUCACIÓN FÍSICA (PRIMARIA)	1
00597035-MÚSICA (PRIMARIA)	1
00597036-EDUCACIÓN ESPECIAL;PEDAGOGÍA TERAPÉUTICA	1
00597038-EDUCACIÓN PRIMARIA	8

ALBENDIN

14000367-SANTA MARIA DE ALBENDIN

Puesto	Plantilla
00597021-CIENCIAS SOCIALES-GEOGRAFÍA E HISTORIA	1

Provincia CORDOBA

ALBENDIN

14000367-SANTA MARIA DE ALBENDIN

Puesto	Plantilla
00597023-MATEMÁTICAS	1
00597025-LENGUA EXTRANJERA-INGLÉS (SECUNDARIA)	1
00597026-LENGUA EXTRANJERA-FRANCÉS (SECUNDARIA)	1
00597031-EDUCACIÓN INFANTIL	2
00597034-EDUCACIÓN FÍSICA (PRIMARIA)	1
00597035-MÚSICA (PRIMARIA)	1
00597038-EDUCACIÓN PRIMARIA	5

ALCARACEJOS

14000151-NTRA.SRA.DE GUIA

Puesto	Plantilla
00597021-CIENCIAS SOCIALES-GEOGRAFÍA E HISTORIA	1
00597023-MATEMÁTICAS	1
00597025-LENGUA EXTRANJERA-INGLÉS (SECUNDARIA)	1
00597026-LENGUA EXTRANJERA-FRANCÉS (SECUNDARIA)	1
00597031-EDUCACIÓN INFANTIL	2
00597034-EDUCACIÓN FÍSICA (PRIMARIA)	1
00597035-MÚSICA (PRIMARIA)	1
00597038-EDUCACIÓN PRIMARIA	5

ALCOLEA

14007532-LOS ANGELES

Puesto	Plantilla
00597031-EDUCACIÓN INFANTIL	3
00597032-IDIOMA EXTRANJERO-INGLÉS (PRIMARIA)	1
00597034-EDUCACIÓN FÍSICA (PRIMARIA)	1
00597035-MÚSICA (PRIMARIA)	1
00597038-EDUCACIÓN PRIMARIA	5

ALCOLEA

14007738-JOAQUIN TENA ARTIGAS

Puesto	Plantilla
00597031-EDUCACIÓN INFANTIL	4
00597032-IDIOMA EXTRANJERO-INGLÉS (PRIMARIA)	1
00597034-EDUCACIÓN FÍSICA (PRIMARIA)	2
00597035-MÚSICA (PRIMARIA)	1
00597036-EDUCACIÓN ESPECIAL;PEDAGOGÍA TERAPÉUTICA	1
00597038-EDUCACIÓN PRIMARIA	12

ALCOLEA

14700481-SECCION DEL I.E.S. FDIANA

Puesto	Plantilla
00597021-CIENCIAS SOCIALES-GEOGRAFÍA E HISTORIA	1
00597023-MATEMÁTICAS	2
00597024-LENGUA CASTELLANA	1
00597025-LENGUA EXTRANJERA-INGLÉS (SECUNDARIA)	1

ALGALLARIN

14000069-FRAY ALBINO

Puesto	Plantilla
00597031-EDUCACIÓN INFANTIL	1
00597032-IDIOMA EXTRANJERO-INGLÉS (PRIMARIA)	1
00597034-EDUCACIÓN FÍSICA (PRIMARIA)	1
00597036-EDUCACIÓN ESPECIAL;PEDAGOGÍA TERAPÉUTICA	1
00597038-EDUCACIÓN PRIMARIA	2

ALMEDINILLA

14000185-RODRIGUEZ VEGA

Puesto	Plantilla
00597021-CIENCIAS SOCIALES-GEOGRAFÍA E HISTORIA	1
00597023-MATEMÁTICAS	1
00597025-LENGUA EXTRANJERA-INGLÉS (SECUNDARIA)	1
00597026-LENGUA EXTRANJERA-FRANCÉS (SECUNDARIA)	1
00597031-EDUCACIÓN INFANTIL	2
00597034-EDUCACIÓN FÍSICA (PRIMARIA)	1
00597035-MÚSICA (PRIMARIA)	1
00597036-EDUCACIÓN ESPECIAL;PEDAGOGÍA TERAPÉUTICA	1
00597038-EDUCACIÓN PRIMARIA	7

ALMODOVAR DEL RIO

14000288-LUIS DE GONGORA

Provincia CORDOBA

ALMODOVAR DEL RIO

14000288-LUIS DE GONGORA

Puesto	Plantilla
00597031-EDUCACIÓN INFANTIL	4
00597032-IDIOMA EXTRANJERO-INGLÉS (PRIMARIA)	2
00597034-EDUCACIÓN FÍSICA (PRIMARIA)	1
00597035-MÚSICA (PRIMARIA)	1
00597036-EDUCACIÓN ESPECIAL;PEDAGOGÍA TERAPÉUTICA	1
00597038-EDUCACIÓN PRIMARIA	15

ALMODOVAR DEL RIO

14008068-I.E.S. CARBULA

Puesto	Plantilla
00597021-CIENCIAS SOCIALES-GEOGRAFÍA E HISTORIA	1
00597023-MATEMÁTICAS	3
00597025-LENGUA EXTRANJERA-INGLÉS (SECUNDARIA)	1
00597026-LENGUA EXTRANJERA-FRANCÉS (SECUNDARIA)	1
00597027-EDUCACIÓN FÍSICA (SECUNDARIA)	1
00597029-EDUCACIÓN ESPECIAL	1

AÑORA

14000355-NTRA.SRA.DE LA PEÑA

Puesto	Plantilla
00597021-CIENCIAS SOCIALES-GEOGRAFÍA E HISTORIA	1
00597023-MATEMÁTICAS	1
00597025-LENGUA EXTRANJERA-INGLÉS (SECUNDARIA)	1
00597026-LENGUA EXTRANJERA-FRANCÉS (SECUNDARIA)	1
00597031-EDUCACIÓN INFANTIL	3
00597034-EDUCACIÓN FÍSICA (PRIMARIA)	1
00597035-MÚSICA (PRIMARIA)	1
00597036-EDUCACIÓN ESPECIAL;PEDAGOGÍA TERAPÉUTICA	1
00597038-EDUCACIÓN PRIMARIA	4

ARRECIFE

14001050-PROFESOR TIERNO GALVAN

Puesto	Plantilla
00597021-CIENCIAS SOCIALES-GEOGRAFÍA E HISTORIA	1
00597023-MATEMÁTICAS	1
00597025-LENGUA EXTRANJERA-INGLÉS (SECUNDARIA)	1
00597026-LENGUA EXTRANJERA-FRANCÉS (SECUNDARIA)	1
00597031-EDUCACIÓN INFANTIL	3
00597034-EDUCACIÓN FÍSICA (PRIMARIA)	1
00597035-MÚSICA (PRIMARIA)	1
00597038-EDUCACIÓN PRIMARIA	6

AZUEL

14600991-QUERCUS

Puesto	Plantilla
00597031-EDUCACIÓN INFANTIL	1
00597032-IDIOMA EXTRANJERO-INGLÉS (PRIMARIA)	1
00597038-EDUCACIÓN PRIMARIA	1

BAENA

14000392-VALVERDE Y PERALES

Puesto	Plantilla
00597031-EDUCACIÓN INFANTIL	8
00597032-IDIOMA EXTRANJERO-INGLÉS (PRIMARIA)	1
00597034-EDUCACIÓN FÍSICA (PRIMARIA)	3
00597036-EDUCACIÓN ESPECIAL;PEDAGOGÍA TERAPÉUTICA	3
00597037-EDUCACIÓN ESPECIAL. AUDICIÓN Y LENGUAJE	1
00597038-EDUCACIÓN PRIMARIA	19

BAENA

14000422-JUAN ALFONSO DE BAENA

Puesto	Plantilla
00597031-EDUCACIÓN INFANTIL	5
00597032-IDIOMA EXTRANJERO-INGLÉS (PRIMARIA)	2
00597034-EDUCACIÓN FÍSICA (PRIMARIA)	2
00597035-MÚSICA (PRIMARIA)	1
00597036-EDUCACIÓN ESPECIAL;PEDAGOGÍA TERAPÉUTICA	2
00597038-EDUCACIÓN PRIMARIA	15

BAENA

14000483-I.E.S. LUIS CARRILLO DE SOTOMAYOR

Provincia CORDOBA

BAENA

14000483-I.E.S. LUIS CARRILLO DE SOTOMAYOR

Puesto	Plantilla
00597021-CIENCIAS SOCIALES-GEOGRAFÍA E HISTORIA	2
00597023-MATEMÁTICAS	4
00597024-LENGUA CASTELLANA	2
00597025-LENGUA EXTRANJERA-INGLÉS (SECUNDARIA)	1
00597026-LENGUA EXTRANJERA-FRANCÉS (SECUNDARIA)	2
00597027-EDUCACIÓN FÍSICA (SECUNDARIA)	1
00597029-EDUCACIÓN ESPECIAL	2

BELALCAZAR

14000525-SOR FELIPA DE LA CRUZ

Puesto	Plantilla
00597031-EDUCACIÓN INFANTIL	4
00597032-IDIOMA EXTRANJERO-INGLÉS (PRIMARIA)	1
00597034-EDUCACIÓN FÍSICA (PRIMARIA)	2
00597035-MÚSICA (PRIMARIA)	1
00597036-EDUCACIÓN ESPECIAL; PEDAGOGÍA TERAPÉUTICA	1
00597038-EDUCACIÓN PRIMARIA	10

BELALCAZAR

14700729-SECCION DEL I.E.S. JEREZ Y CABALLERO

Puesto	Plantilla
00597021-CIENCIAS SOCIALES-GEOGRAFÍA E HISTORIA	1
00597023-MATEMÁTICAS	2
00597025-LENGUA EXTRANJERA-INGLÉS (SECUNDARIA)	1

BELMEZ

14000550-NTRA.SRA.DE LOS REMEDIOS

Puesto	Plantilla
00597031-EDUCACIÓN INFANTIL	5
00597032-IDIOMA EXTRANJERO-INGLÉS (PRIMARIA)	1
00597034-EDUCACIÓN FÍSICA (PRIMARIA)	1
00597035-MÚSICA (PRIMARIA)	1
00597036-EDUCACIÓN ESPECIAL; PEDAGOGÍA TERAPÉUTICA	2
00597037-EDUCACIÓN ESPECIAL. AUDICIÓN Y LENGUAJE	1
00597038-EDUCACIÓN PRIMARIA	12

BELMEZ

14700493-I.E.S.

Puesto	Plantilla
00597021-CIENCIAS SOCIALES-GEOGRAFÍA E HISTORIA	1
00597023-MATEMÁTICAS	2
00597024-LENGUA CASTELLANA	1
00597025-LENGUA EXTRANJERA-INGLÉS (SECUNDARIA)	1
00597026-LENGUA EXTRANJERA-FRANCÉS (SECUNDARIA)	1
00597029-EDUCACIÓN ESPECIAL	1

BEMBEZAR DEL CAUDILLO

14600841-BEMBEZAR

Puesto	Plantilla
00597031-EDUCACIÓN INFANTIL	3
00597032-IDIOMA EXTRANJERO-INGLÉS (PRIMARIA)	1
00597034-EDUCACIÓN FÍSICA (PRIMARIA)	2
00597035-MÚSICA (PRIMARIA)	1
00597038-EDUCACIÓN PRIMARIA	10

BENAMEJI

14000616-MENENDEZ PELAYO

Puesto	Plantilla
00597031-EDUCACIÓN INFANTIL	4
00597032-IDIOMA EXTRANJERO-INGLÉS (PRIMARIA)	2
00597034-EDUCACIÓN FÍSICA (PRIMARIA)	2
00597035-MÚSICA (PRIMARIA)	1
00597036-EDUCACIÓN ESPECIAL; PEDAGOGÍA TERAPÉUTICA	1
00597038-EDUCACIÓN PRIMARIA	10

BENAMEJI

14600930-VIRGEN DE GRACIA

Puesto	Plantilla
00597031-EDUCACIÓN INFANTIL	2
00597032-IDIOMA EXTRANJERO-INGLÉS (PRIMARIA)	1
00597034-EDUCACIÓN FÍSICA (PRIMARIA)	1

Provincia CORDOBA

BENAMEJI

14600930-VIRGEN DE GRACIA

Puesto	Plantilla
00597035-MÚSICA (PRIMARIA)	1
00597036-EDUCACIÓN ESPECIAL; PEDAGOGÍA TERAPÉUTICA	1
00597038-EDUCACIÓN PRIMARIA	6

BENAMEJI

14700501-I.E.S.

Puesto	Plantilla
00597021-CIENCIAS SOCIALES-GEOGRAFÍA E HISTORIA	1
00597023-MATEMÁTICAS	2
00597024-LENGUA CASTELLANA	1
00597025-LENGUA EXTRANJERA-INGLÉS (SECUNDARIA)	1
00597026-LENGUA EXTRANJERA-FRANCÉS (SECUNDARIA)	1
00597027-EDUCACIÓN FÍSICA (SECUNDARIA)	1

BUJALANCE

14000653-INMACULADA DEL VOTO

Puesto	Plantilla
00597031-EDUCACIÓN INFANTIL	3
00597032-IDIOMA EXTRANJERO-INGLÉS (PRIMARIA)	1
00597034-EDUCACIÓN FÍSICA (PRIMARIA)	2
00597035-MÚSICA (PRIMARIA)	1
00597036-EDUCACIÓN ESPECIAL; PEDAGOGÍA TERAPÉUTICA	1
00597038-EDUCACIÓN PRIMARIA	11

BUJALANCE

14000689-I.E.S. MARIO LOPEZ

Puesto	Plantilla
00597021-CIENCIAS SOCIALES-GEOGRAFÍA E HISTORIA	1
00597023-MATEMÁTICAS	3
00597024-LENGUA CASTELLANA	1
00597025-LENGUA EXTRANJERA-INGLÉS (SECUNDARIA)	1
00597026-LENGUA EXTRANJERA-FRANCÉS (SECUNDARIA)	2
00597027-EDUCACIÓN FÍSICA (SECUNDARIA)	1

BUJALANCE

14007970-JUAN DIAZ DEL MORAL

Puesto	Plantilla
00597031-EDUCACIÓN INFANTIL	3
00597032-IDIOMA EXTRANJERO-INGLÉS (PRIMARIA)	1
00597034-EDUCACIÓN FÍSICA (PRIMARIA)	2
00597035-MÚSICA (PRIMARIA)	1
00597036-EDUCACIÓN ESPECIAL; PEDAGOGÍA TERAPÉUTICA	1
00597037-EDUCACIÓN ESPECIAL. AUDICIÓN Y LENGUAJE	1
00597038-EDUCACIÓN PRIMARIA	10

CABRA

14000719-ANGEL CRUZ RUEDA

Puesto	Plantilla
00597023-MATEMÁTICAS	1
00597025-LENGUA EXTRANJERA-INGLÉS (SECUNDARIA)	1
00597026-LENGUA EXTRANJERA-FRANCÉS (SECUNDARIA)	1
00597029-EDUCACIÓN ESPECIAL	1
00597031-EDUCACIÓN INFANTIL	4
00597032-IDIOMA EXTRANJERO-INGLÉS (PRIMARIA)	1
00597034-EDUCACIÓN FÍSICA (PRIMARIA)	1
00597035-MÚSICA (PRIMARIA)	1
00597037-EDUCACIÓN ESPECIAL. AUDICIÓN Y LENGUAJE	1
00597038-EDUCACIÓN PRIMARIA	11

CABRA

14000720-JUAN VALERA

Puesto	Plantilla
00597021-CIENCIAS SOCIALES-GEOGRAFÍA E HISTORIA	2
00597023-MATEMÁTICAS	2
00597025-LENGUA EXTRANJERA-INGLÉS (SECUNDARIA)	1
00597026-LENGUA EXTRANJERA-FRANCÉS (SECUNDARIA)	1
00597027-EDUCACIÓN FÍSICA (SECUNDARIA)	1
00597029-EDUCACIÓN ESPECIAL	1
00597031-EDUCACIÓN INFANTIL	8
00597032-IDIOMA EXTRANJERO-INGLÉS (PRIMARIA)	2

Provincia CORDOBA**CABRA****14000720-JUAN VALERA**

Puesto	Plantilla
00597034-EDUCACIÓN FÍSICA (PRIMARIA)	2
00597035-MÚSICA (PRIMARIA)	1
00597036-EDUCACIÓN ESPECIAL;PEDAGOGÍA TERAPÉUTICA	1
00597037-EDUCACIÓN ESPECIAL. AUDICIÓN Y LENGUAJE	1
00597038-EDUCACIÓN PRIMARIA	17

CABRA**14000732-ANDRES DE CERVANTES**

Puesto	Plantilla
00597023-MATEMÁTICAS	1
00597025-LENGUA EXTRANJERA-INGLÉS (SECUNDARIA)	1
00597026-LENGUA EXTRANJERA-FRANCÉS (SECUNDARIA)	1
00597027-EDUCACIÓN FÍSICA (SECUNDARIA)	1
00597031-EDUCACIÓN INFANTIL	4
00597032-IDIOMA EXTRANJERO-INGLÉS (PRIMARIA)	1
00597034-EDUCACIÓN FÍSICA (PRIMARIA)	1
00597035-MÚSICA (PRIMARIA)	1
00597036-EDUCACIÓN ESPECIAL;PEDAGOGÍA TERAPÉUTICA	2
00597038-EDUCACIÓN PRIMARIA	12

CABRA**14000744-NTRA.SRA.DE LA SIERRA**

Puesto	Plantilla
00597023-MATEMÁTICAS	1
00597024-LENGUA CASTELLANA	1
00597025-LENGUA EXTRANJERA-INGLÉS (SECUNDARIA)	1
00597027-EDUCACIÓN FÍSICA (SECUNDARIA)	1
00597031-EDUCACIÓN INFANTIL	4
00597032-IDIOMA EXTRANJERO-INGLÉS (PRIMARIA)	1
00597034-EDUCACIÓN FÍSICA (PRIMARIA)	1
00597035-MÚSICA (PRIMARIA)	1
00597036-EDUCACIÓN ESPECIAL;PEDAGOGÍA TERAPÉUTICA	1
00597038-EDUCACIÓN PRIMARIA	10

CABRA**14000801-HUERTAS BAJAS**

Puesto	Plantilla
00597031-EDUCACIÓN INFANTIL	1
00597038-EDUCACIÓN PRIMARIA	1

CALONGE (EL)**14005158-SAN ISIDRO LABRADOR**

Puesto	Plantilla
00597031-EDUCACIÓN INFANTIL	1
00597032-IDIOMA EXTRANJERO-INGLÉS (PRIMARIA)	1
00597038-EDUCACIÓN PRIMARIA	1

CAÑADA DEL RABADAN**14007209-JUAN RAMON JIMENEZ**

Puesto	Plantilla
00597021-CIENCIAS SOCIALES-GEOGRAFÍA E HISTORIA	1
00597023-MATEMÁTICAS	1
00597025-LENGUA EXTRANJERA-INGLÉS (SECUNDARIA)	1
00597026-LENGUA EXTRANJERA-FRANCÉS (SECUNDARIA)	1
00597031-EDUCACIÓN INFANTIL	3
00597034-EDUCACIÓN FÍSICA (PRIMARIA)	1
00597035-MÚSICA (PRIMARIA)	1
00597038-EDUCACIÓN PRIMARIA	5

CAÑETE DE LAS TORRES**14000926-RAMON HERNANDEZ MARTINEZ**

Puesto	Plantilla
00597031-EDUCACIÓN INFANTIL	6
00597032-IDIOMA EXTRANJERO-INGLÉS (PRIMARIA)	1
00597034-EDUCACIÓN FÍSICA (PRIMARIA)	2
00597035-MÚSICA (PRIMARIA)	1
00597036-EDUCACIÓN ESPECIAL;PEDAGOGÍA TERAPÉUTICA	1
00597038-EDUCACIÓN PRIMARIA	11

CAÑETE DE LAS TORRES**14700511-I.E.S.****Provincia CORDOBA****CAÑETE DE LAS TORRES****14700511-I.E.S.**

Puesto	Plantilla
00597021-CIENCIAS SOCIALES-GEOGRAFÍA E HISTORIA	1
00597023-MATEMÁTICAS	2
00597025-LENGUA EXTRANJERA-INGLÉS (SECUNDARIA)	1
00597026-LENGUA EXTRANJERA-FRANCÉS (SECUNDARIA)	1
00597029-EDUCACIÓN ESPECIAL	1

CARCABUEY**14000951-VIRGEN DEL CASTILLO**

Puesto	Plantilla
00597021-CIENCIAS SOCIALES-GEOGRAFÍA E HISTORIA	1
00597023-MATEMÁTICAS	2
00597025-LENGUA EXTRANJERA-INGLÉS (SECUNDARIA)	1
00597026-LENGUA EXTRANJERA-FRANCÉS (SECUNDARIA)	1
00597029-EDUCACIÓN ESPECIAL	1
00597031-EDUCACIÓN INFANTIL	2
00597032-IDIOMA EXTRANJERO-INGLÉS (PRIMARIA)	1
00597034-EDUCACIÓN FÍSICA (PRIMARIA)	1
00597035-MÚSICA (PRIMARIA)	1
00597036-EDUCACIÓN ESPECIAL;PEDAGOGÍA TERAPÉUTICA	1
00597038-EDUCACIÓN PRIMARIA	11

CARDEÑA**14000999-MAESTRO JUAN HIDALGO**

Puesto	Plantilla
00597021-CIENCIAS SOCIALES-GEOGRAFÍA E HISTORIA	1
00597023-MATEMÁTICAS	1
00597025-LENGUA EXTRANJERA-INGLÉS (SECUNDARIA)	1
00597026-LENGUA EXTRANJERA-FRANCÉS (SECUNDARIA)	1
00597031-EDUCACIÓN INFANTIL	2
00597034-EDUCACIÓN FÍSICA (PRIMARIA)	1
00597035-MÚSICA (PRIMARIA)	1
00597036-EDUCACIÓN ESPECIAL;PEDAGOGÍA TERAPÉUTICA	1
00597038-EDUCACIÓN PRIMARIA	5

CARLOTA (LA)**14001074-CARLOS III**

Puesto	Plantilla
00597031-EDUCACIÓN INFANTIL	6
00597032-IDIOMA EXTRANJERO-INGLÉS (PRIMARIA)	2
00597034-EDUCACIÓN FÍSICA (PRIMARIA)	2
00597035-MÚSICA (PRIMARIA)	1
00597036-EDUCACIÓN ESPECIAL;PEDAGOGÍA TERAPÉUTICA	1
00597037-EDUCACIÓN ESPECIAL. AUDICIÓN Y LENGUAJE	1
00597038-EDUCACIÓN PRIMARIA	18

CARLOTA (LA)**14600917-ANA DE CHARPENTIER**

Puesto	Plantilla
00597021-CIENCIAS SOCIALES-GEOGRAFÍA E HISTORIA	1
00597023-MATEMÁTICAS	1
00597025-LENGUA EXTRANJERA-INGLÉS (SECUNDARIA)	1
00597031-EDUCACIÓN INFANTIL	3
00597032-IDIOMA EXTRANJERO-INGLÉS (PRIMARIA)	1
00597034-EDUCACIÓN FÍSICA (PRIMARIA)	2
00597035-MÚSICA (PRIMARIA)	1
00597037-EDUCACIÓN ESPECIAL. AUDICIÓN Y LENGUAJE	1
00597038-EDUCACIÓN PRIMARIA	16

CARLOTA (LA)**14700298-I.E.S. NUEVAS POBLACIONES**

Puesto	Plantilla
00597021-CIENCIAS SOCIALES-GEOGRAFÍA E HISTORIA	2
00597023-MATEMÁTICAS	3
00597024-LENGUA CASTELLANA	1
00597025-LENGUA EXTRANJERA-INGLÉS (SECUNDARIA)	1
00597026-LENGUA EXTRANJERA-FRANCÉS (SECUNDARIA)	2
00597027-EDUCACIÓN FÍSICA (SECUNDARIA)	1
00597029-EDUCACIÓN ESPECIAL	1

CARPIO (EL)**14001220-RAMON Y CAJAL**

Provincia CORDOBA
CARPIO (EL)
14001220-RAMON Y CAJAL

Puesto	Plantilla
00597031-EDUCACIÓN INFANTIL	6
00597032-IDIOMA EXTRANJERO-INGLÉS (PRIMARIA)	2
00597034-EDUCACIÓN FÍSICA (PRIMARIA)	2
00597035-MÚSICA (PRIMARIA)	1
00597036-EDUCACIÓN ESPECIAL;PEDAGOGÍA TERAPÉUTICA	1
00597037-EDUCACIÓN ESPECIAL. AUDICIÓN Y LENGUAJE	1
00597038-EDUCACIÓN PRIMARIA	14

CARPIO (EL)
14700523-SECCION DEL I.E.S. MARIO LOPEZ

Puesto	Plantilla
00597021-CIENCIAS SOCIALES-GEOGRAFÍA E HISTORIA	1
00597023-MATEMÁTICAS	2
00597024-LENGUA CASTELLANA	1
00597025-LENGUA EXTRANJERA-INGLÉS (SECUNDARIA)	1
00597026-LENGUA EXTRANJERA-FRANCÉS (SECUNDARIA)	1
00597027-EDUCACIÓN FÍSICA (SECUNDARIA)	1
00597029-EDUCACIÓN ESPECIAL	1

CASTRO DEL RIO
14001281-VIRGEN DE LA SALUD

Puesto	Plantilla
00597031-EDUCACIÓN INFANTIL	4
00597032-IDIOMA EXTRANJERO-INGLÉS (PRIMARIA)	1
00597034-EDUCACIÓN FÍSICA (PRIMARIA)	2
00597035-MÚSICA (PRIMARIA)	1
00597036-EDUCACIÓN ESPECIAL;PEDAGOGÍA TERAPÉUTICA	1
00597038-EDUCACIÓN PRIMARIA	11

CASTRO DEL RIO
14001402-DOCTOR CARAVACA

Puesto	Plantilla
00597031-EDUCACIÓN INFANTIL	4
00597032-IDIOMA EXTRANJERO-INGLÉS (PRIMARIA)	1
00597034-EDUCACIÓN FÍSICA (PRIMARIA)	1
00597035-MÚSICA (PRIMARIA)	1
00597038-EDUCACIÓN PRIMARIA	12

CASTRO DEL RIO
14700717-I.E.S. ATEGUA

Puesto	Plantilla
00597021-CIENCIAS SOCIALES-GEOGRAFÍA E HISTORIA	1
00597023-MATEMÁTICAS	3
00597024-LENGUA CASTELLANA	2
00597025-LENGUA EXTRANJERA-INGLÉS (SECUNDARIA)	1
00597026-LENGUA EXTRANJERA-FRANCÉS (SECUNDARIA)	1
00597027-EDUCACIÓN FÍSICA (SECUNDARIA)	1
00597029-EDUCACIÓN ESPECIAL	1

CERRO MURIANO
14001441-SANTA BARBARA

Puesto	Plantilla
00597021-CIENCIAS SOCIALES-GEOGRAFÍA E HISTORIA	1
00597023-MATEMÁTICAS	1
00597025-LENGUA EXTRANJERA-INGLÉS (SECUNDARIA)	1
00597031-EDUCACIÓN INFANTIL	2
00597034-EDUCACIÓN FÍSICA (PRIMARIA)	1
00597035-MÚSICA (PRIMARIA)	1
00597036-EDUCACIÓN ESPECIAL;PEDAGOGÍA TERAPÉUTICA	1
00597038-EDUCACIÓN PRIMARIA	5

CONQUISTA
14001414-FEDERICO GARCIA LORCA

Puesto	Plantilla
00597031-EDUCACIÓN INFANTIL	1
00597032-IDIOMA EXTRANJERO-INGLÉS (PRIMARIA)	1
00597034-EDUCACIÓN FÍSICA (PRIMARIA)	1
00597035-MÚSICA (PRIMARIA)	1
00597038-EDUCACIÓN PRIMARIA	1

Provincia CORDOBA
CORDOBA
14001463-LA ADUANA

Puesto	Plantilla
00597023-MATEMÁTICAS	1
00597026-LENGUA EXTRANJERA-FRANCÉS (SECUNDARIA)	1
00597029-EDUCACIÓN ESPECIAL	1
00597032-IDIOMA EXTRANJERO-INGLÉS (PRIMARIA)	1
00597034-EDUCACIÓN FÍSICA (PRIMARIA)	1
00597036-EDUCACIÓN ESPECIAL;PEDAGOGÍA TERAPÉUTICA	1
00597037-EDUCACIÓN ESPECIAL. AUDICIÓN Y LENGUAJE	1
00597038-EDUCACIÓN PRIMARIA	7

CORDOBA
14001487-CABALLEROS DE SANTIAGO

Puesto	Plantilla
00597031-EDUCACIÓN INFANTIL	2
00597032-IDIOMA EXTRANJERO-INGLÉS (PRIMARIA)	1
00597034-EDUCACIÓN FÍSICA (PRIMARIA)	1
00597035-MÚSICA (PRIMARIA)	1
00597038-EDUCACIÓN PRIMARIA	1

CORDOBA
14001505-COLON

Puesto	Plantilla
00597031-EDUCACIÓN INFANTIL	4
00597032-IDIOMA EXTRANJERO-INGLÉS (PRIMARIA)	1
00597034-EDUCACIÓN FÍSICA (PRIMARIA)	2
00597035-MÚSICA (PRIMARIA)	1
00597037-EDUCACIÓN ESPECIAL. AUDICIÓN Y LENGUAJE	2
00597038-EDUCACIÓN PRIMARIA	10

CORDOBA
14001517-DUQUE DE RIVAS

Puesto	Plantilla
00597023-MATEMÁTICAS	1
00597026-LENGUA EXTRANJERA-FRANCÉS (SECUNDARIA)	1
00597027-EDUCACIÓN FÍSICA (SECUNDARIA)	1
00597031-EDUCACIÓN INFANTIL	3
00597032-IDIOMA EXTRANJERO-INGLÉS (PRIMARIA)	1
00597034-EDUCACIÓN FÍSICA (PRIMARIA)	1
00597035-MÚSICA (PRIMARIA)	1
00597036-EDUCACIÓN ESPECIAL;PEDAGOGÍA TERAPÉUTICA	1
00597038-EDUCACIÓN PRIMARIA	10

CORDOBA
14001529-ENRIQUEZ BARRIOS

Puesto	Plantilla
00597021-CIENCIAS SOCIALES-GEOGRAFÍA E HISTORIA	1
00597023-MATEMÁTICAS	1
00597031-EDUCACIÓN INFANTIL	3
00597032-IDIOMA EXTRANJERO-INGLÉS (PRIMARIA)	1
00597034-EDUCACIÓN FÍSICA (PRIMARIA)	1
00597035-MÚSICA (PRIMARIA)	1
00597038-EDUCACIÓN PRIMARIA	6

CORDOBA
14001530-ANDALUCIA

Puesto	Plantilla
00597031-EDUCACIÓN INFANTIL	4
00597032-IDIOMA EXTRANJERO-INGLÉS (PRIMARIA)	1
00597034-EDUCACIÓN FÍSICA (PRIMARIA)	2
00597035-MÚSICA (PRIMARIA)	1
00597036-EDUCACIÓN ESPECIAL;PEDAGOGÍA TERAPÉUTICA	1
00597038-EDUCACIÓN PRIMARIA	10

CORDOBA
14001554-JERONIMO LUIS CABRERA

Puesto	Plantilla
00597031-EDUCACIÓN INFANTIL	2
00597032-IDIOMA EXTRANJERO-INGLÉS (PRIMARIA)	1
00597036-EDUCACIÓN ESPECIAL;PEDAGOGÍA TERAPÉUTICA	1
00597038-EDUCACIÓN PRIMARIA	6

Provincia CORDOBA**CORDOBA****14001566-LOPEZ DIEGUEZ**

Puesto	Plantilla
00597031-EDUCACIÓN INFANTIL	2
00597032-IDIOMA EXTRANJERO-INGLÉS (PRIMARIA)	1
00597034-EDUCACIÓN FÍSICA (PRIMARIA)	1
00597035-MÚSICA (PRIMARIA)	1
00597036-EDUCACIÓN ESPECIAL;PEDAGOGÍA TERAPÉUTICA	1
00597038-EDUCACIÓN PRIMARIA	10

CORDOBA**14001578-OBISPO OSIO**

Puesto	Plantilla
00597031-EDUCACIÓN INFANTIL	4
00597032-IDIOMA EXTRANJERO-INGLÉS (PRIMARIA)	1
00597034-EDUCACIÓN FÍSICA (PRIMARIA)	2
00597035-MÚSICA (PRIMARIA)	1
00597036-EDUCACIÓN ESPECIAL;PEDAGOGÍA TERAPÉUTICA	2
00597038-EDUCACIÓN PRIMARIA	9

CORDOBA**14001591-SAN JUAN DE LA CRUZ**

Puesto	Plantilla
00597031-EDUCACIÓN INFANTIL	5
00597032-IDIOMA EXTRANJERO-INGLÉS (PRIMARIA)	1
00597034-EDUCACIÓN FÍSICA (PRIMARIA)	2
00597035-MÚSICA (PRIMARIA)	1
00597038-EDUCACIÓN PRIMARIA	12

CORDOBA**14001608-CONDESA DE LAS QUEMADAS**

Puesto	Plantilla
00597023-MATEMÁTICAS	1
00597025-LENGUA EXTRANJERA-INGLÉS (SECUNDARIA)	1
00597026-LENGUA EXTRANJERA-FRANCÉS (SECUNDARIA)	1
00597031-EDUCACIÓN INFANTIL	5
00597032-IDIOMA EXTRANJERO-INGLÉS (PRIMARIA)	1
00597034-EDUCACIÓN FÍSICA (PRIMARIA)	2
00597035-MÚSICA (PRIMARIA)	1
00597036-EDUCACIÓN ESPECIAL;PEDAGOGÍA TERAPÉUTICA	1
00597038-EDUCACIÓN PRIMARIA	10

CORDOBA**14001621-TIRSO DE MOLINA**

Puesto	Plantilla
00597031-EDUCACIÓN INFANTIL	2
00597032-IDIOMA EXTRANJERO-INGLÉS (PRIMARIA)	1
00597034-EDUCACIÓN FÍSICA (PRIMARIA)	1
00597035-MÚSICA (PRIMARIA)	1
00597036-EDUCACIÓN ESPECIAL;PEDAGOGÍA TERAPÉUTICA	1
00597037-EDUCACIÓN ESPECIAL. AUDICIÓN Y LENGUAJE	1
00597038-EDUCACIÓN PRIMARIA	5

CORDOBA**14001633-LUCANO**

Puesto	Plantilla
00597031-EDUCACIÓN INFANTIL	2
00597032-IDIOMA EXTRANJERO-INGLÉS (PRIMARIA)	1
00597034-EDUCACIÓN FÍSICA (PRIMARIA)	1
00597036-EDUCACIÓN ESPECIAL;PEDAGOGÍA TERAPÉUTICA	1
00597038-EDUCACIÓN PRIMARIA	5

CORDOBA**14001645-ALCALDE JIMENEZ RUIZ**

Puesto	Plantilla
00597031-EDUCACIÓN INFANTIL	3
00597032-IDIOMA EXTRANJERO-INGLÉS (PRIMARIA)	1
00597034-EDUCACIÓN FÍSICA (PRIMARIA)	1
00597035-MÚSICA (PRIMARIA)	1
00597036-EDUCACIÓN ESPECIAL;PEDAGOGÍA TERAPÉUTICA	1
00597038-EDUCACIÓN PRIMARIA	5

CORDOBA**14001657-SALVADOR VINUESA****Provincia CORDOBA****CORDOBA****14001657-SALVADOR VINUESA**

Puesto	Plantilla
00597023-MATEMÁTICAS	1
00597026-LENGUA EXTRANJERA-FRANCÉS (SECUNDARIA)	1
00597027-EDUCACIÓN FÍSICA (SECUNDARIA)	1
00597031-EDUCACIÓN INFANTIL	3
00597032-IDIOMA EXTRANJERO-INGLÉS (PRIMARIA)	2
00597034-EDUCACIÓN FÍSICA (PRIMARIA)	1
00597035-MÚSICA (PRIMARIA)	1
00597036-EDUCACIÓN ESPECIAL;PEDAGOGÍA TERAPÉUTICA	1
00597038-EDUCACIÓN PRIMARIA	15

CORDOBA**14001669-SANTUARIO**

Puesto	Plantilla
00597031-EDUCACIÓN INFANTIL	5
00597032-IDIOMA EXTRANJERO-INGLÉS (PRIMARIA)	1
00597034-EDUCACIÓN FÍSICA (PRIMARIA)	2
00597035-MÚSICA (PRIMARIA)	1
00597036-EDUCACIÓN ESPECIAL;PEDAGOGÍA TERAPÉUTICA	1
00597038-EDUCACIÓN PRIMARIA	11

CORDOBA**14001670-ALJOXANI**

Puesto	Plantilla
00597021-CIENCIAS SOCIALES-GEOGRAFÍA E HISTORIA	1
00597023-MATEMÁTICAS	2
00597024-LENGUA CASTELLANA	1
00597025-LENGUA EXTRANJERA-INGLÉS (SECUNDARIA)	1
00597026-LENGUA EXTRANJERA-FRANCÉS (SECUNDARIA)	1
00597031-EDUCACIÓN INFANTIL	4
00597032-IDIOMA EXTRANJERO-INGLÉS (PRIMARIA)	1
00597034-EDUCACIÓN FÍSICA (PRIMARIA)	1
00597035-MÚSICA (PRIMARIA)	1
00597036-EDUCACIÓN ESPECIAL;PEDAGOGÍA TERAPÉUTICA	1
00597038-EDUCACIÓN PRIMARIA	14

CORDOBA**14001682-JUAN DE MENA**

Puesto	Plantilla
00597021-CIENCIAS SOCIALES-GEOGRAFÍA E HISTORIA	1
00597026-LENGUA EXTRANJERA-FRANCÉS (SECUNDARIA)	1
00597031-EDUCACIÓN INFANTIL	4
00597032-IDIOMA EXTRANJERO-INGLÉS (PRIMARIA)	2
00597034-EDUCACIÓN FÍSICA (PRIMARIA)	2
00597035-MÚSICA (PRIMARIA)	1
00597036-EDUCACIÓN ESPECIAL;PEDAGOGÍA TERAPÉUTICA	1
00597037-EDUCACIÓN ESPECIAL. AUDICIÓN Y LENGUAJE	1
00597038-EDUCACIÓN PRIMARIA	17

CORDOBA**14001694-ALGAFEQUI**

Puesto	Plantilla
00597031-EDUCACIÓN INFANTIL	4
00597032-IDIOMA EXTRANJERO-INGLÉS (PRIMARIA)	1
00597034-EDUCACIÓN FÍSICA (PRIMARIA)	2
00597035-MÚSICA (PRIMARIA)	1
00597036-EDUCACIÓN ESPECIAL;PEDAGOGÍA TERAPÉUTICA	1
00597038-EDUCACIÓN PRIMARIA	11

CORDOBA**14001712-ALBOLAFIA**

Puesto	Plantilla
00597031-EDUCACIÓN INFANTIL	3
00597032-IDIOMA EXTRANJERO-INGLÉS (PRIMARIA)	1
00597034-EDUCACIÓN FÍSICA (PRIMARIA)	1
00597036-EDUCACIÓN ESPECIAL;PEDAGOGÍA TERAPÉUTICA	1
00597038-EDUCACIÓN PRIMARIA	7

CORDOBA**14001724-AL-ANDALUS**

Provincia CORDOBA

CORDOBA

14001724-AL-ANDALUS

Puesto	Plantilla
00597021-CIENCIAS SOCIALES-GEOGRAFÍA E HISTORIA	1
00597026-LENGUA EXTRANJERA-FRANCÉS (SECUNDARIA)	1
00597029-EDUCACIÓN ESPECIAL	1
00597031-EDUCACIÓN INFANTIL	3
00597032-IDIOMA EXTRANJERO-INGLÉS (PRIMARIA)	2
00597034-EDUCACIÓN FÍSICA (PRIMARIA)	2
00597035-MÚSICA (PRIMARIA)	1
00597037-EDUCACIÓN ESPECIAL. AUDICIÓN Y LENGUAJE	1
00597038-EDUCACIÓN PRIMARIA	13

CORDOBA

14001736-J.DE LA TORRE Y DEL CERRO

Puesto	Plantilla
00597021-CIENCIAS SOCIALES-GEOGRAFÍA E HISTORIA	1
00597031-EDUCACIÓN INFANTIL	3
00597032-IDIOMA EXTRANJERO-INGLÉS (PRIMARIA)	1
00597034-EDUCACIÓN FÍSICA (PRIMARIA)	1
00597035-MÚSICA (PRIMARIA)	1
00597036-EDUCACIÓN ESPECIAL;PEDAGOGÍA TERAPÉUTICA	1
00597038-EDUCACIÓN PRIMARIA	5

CORDOBA

14001748-ALCALDE PEDRO BARBUDO

Puesto	Plantilla
00597031-EDUCACIÓN INFANTIL	3
00597032-IDIOMA EXTRANJERO-INGLÉS (PRIMARIA)	1
00597034-EDUCACIÓN FÍSICA (PRIMARIA)	1
00597035-MÚSICA (PRIMARIA)	1
00597036-EDUCACIÓN ESPECIAL;PEDAGOGÍA TERAPÉUTICA	1
00597038-EDUCACIÓN PRIMARIA	4

CORDOBA

14001751-ALFONSO CHURRUCA

Puesto	Plantilla
00597021-CIENCIAS SOCIALES-GEOGRAFÍA E HISTORIA	1
00597023-MATEMÁTICAS	1
00597024-LENGUA CASTELLANA	1
00597031-EDUCACIÓN INFANTIL	2
00597032-IDIOMA EXTRANJERO-INGLÉS (PRIMARIA)	1
00597034-EDUCACIÓN FÍSICA (PRIMARIA)	1
00597035-MÚSICA (PRIMARIA)	1
00597038-EDUCACIÓN PRIMARIA	5

CORDOBA

14001761-NTRA.SRA.DE LINARES

Puesto	Plantilla
00597021-CIENCIAS SOCIALES-GEOGRAFÍA E HISTORIA	1
00597025-LENGUA EXTRANJERA-INGLÉS (SECUNDARIA)	1
00597031-EDUCACIÓN INFANTIL	2
00597032-IDIOMA EXTRANJERO-INGLÉS (PRIMARIA)	1
00597034-EDUCACIÓN FÍSICA (PRIMARIA)	1
00597035-MÚSICA (PRIMARIA)	1
00597036-EDUCACIÓN ESPECIAL;PEDAGOGÍA TERAPÉUTICA	1
00597038-EDUCACIÓN PRIMARIA	6

CORDOBA

14001773-CRONISTA REY DIAZ

Puesto	Plantilla
00597027-EDUCACIÓN FÍSICA (SECUNDARIA)	1
00597031-EDUCACIÓN INFANTIL	3
00597032-IDIOMA EXTRANJERO-INGLÉS (PRIMARIA)	1
00597034-EDUCACIÓN FÍSICA (PRIMARIA)	1
00597035-MÚSICA (PRIMARIA)	1
00597037-EDUCACIÓN ESPECIAL. AUDICIÓN Y LENGUAJE	1
00597038-EDUCACIÓN PRIMARIA	5

CORDOBA

14001815-SAN FERNANDO

Puesto	Plantilla
00597031-EDUCACIÓN INFANTIL	3

Provincia CORDOBA

CORDOBA

14001815-SAN FERNANDO

Puesto	Plantilla
00597032-IDIOMA EXTRANJERO-INGLÉS (PRIMARIA)	1
00597034-EDUCACIÓN FÍSICA (PRIMARIA)	1
00597035-MÚSICA (PRIMARIA)	1
00597038-EDUCACIÓN PRIMARIA	5

CORDOBA

14001864-SAN LORENZO

Puesto	Plantilla
00597031-EDUCACIÓN INFANTIL	4
00597032-IDIOMA EXTRANJERO-INGLÉS (PRIMARIA)	1
00597034-EDUCACIÓN FÍSICA (PRIMARIA)	1
00597035-MÚSICA (PRIMARIA)	1
00597036-EDUCACIÓN ESPECIAL;PEDAGOGÍA TERAPÉUTICA	1
00597037-EDUCACIÓN ESPECIAL. AUDICIÓN Y LENGUAJE	1
00597038-EDUCACIÓN PRIMARIA	10

CORDOBA

14001891-SANTOS MARTIRES

Puesto	Plantilla
00597031-EDUCACIÓN INFANTIL	3
00597032-IDIOMA EXTRANJERO-INGLÉS (PRIMARIA)	1
00597034-EDUCACIÓN FÍSICA (PRIMARIA)	1
00597035-MÚSICA (PRIMARIA)	1
00597036-EDUCACIÓN ESPECIAL;PEDAGOGÍA TERAPÉUTICA	1
00597038-EDUCACIÓN PRIMARIA	5

CORDOBA

14001906-LUCIANA CENTENO

Puesto	Plantilla
00597031-EDUCACIÓN INFANTIL	4

CORDOBA

14001980-VIRGEN DE LA ESPERANZA

Puesto	Plantilla
00597036-EDUCACIÓN ESPECIAL;PEDAGOGÍA TERAPÉUTICA	8
00597037-EDUCACIÓN ESPECIAL. AUDICIÓN Y LENGUAJE	1

CORDOBA

14002248-FRAY ALBINO

Puesto	Plantilla
00597031-EDUCACIÓN INFANTIL	6
00597032-IDIOMA EXTRANJERO-INGLÉS (PRIMARIA)	1
00597034-EDUCACIÓN FÍSICA (PRIMARIA)	2
00597035-MÚSICA (PRIMARIA)	1
00597036-EDUCACIÓN ESPECIAL;PEDAGOGÍA TERAPÉUTICA	1
00597037-EDUCACIÓN ESPECIAL. AUDICIÓN Y LENGUAJE	1
00597038-EDUCACIÓN PRIMARIA	11

CORDOBA

14002613-SAN VICENTE FERRER

Puesto	Plantilla
00597032-IDIOMA EXTRANJERO-INGLÉS (PRIMARIA)	2
00597034-EDUCACIÓN FÍSICA (PRIMARIA)	2
00597035-MÚSICA (PRIMARIA)	1
00597036-EDUCACIÓN ESPECIAL;PEDAGOGÍA TERAPÉUTICA	1
00597038-EDUCACIÓN PRIMARIA	11

CORDOBA

14002923-I.E.S. MAIMONIDES

Puesto	Plantilla
00597021-CIENCIAS SOCIALES-GEOGRAFÍA E HISTORIA	1
00597023-MATEMÁTICAS	1
00597024-LENGUA CASTELLANA	1
00597026-LENGUA EXTRANJERA-FRANCÉS (SECUNDARIA)	1
00597027-EDUCACIÓN FÍSICA (SECUNDARIA)	1
00597029-EDUCACIÓN ESPECIAL	1

CORDOBA

14002960-I.E.S. LUIS DE GONGORA

Puesto	Plantilla
00597023-MATEMÁTICAS	1
00597025-LENGUA EXTRANJERA-INGLÉS (SECUNDARIA)	1

Provincia CORDOBA

CORDOBA

14002960-I.E.S. LUIS DE GONGORA

Puesto	Plantilla
00597026- LENGUA EXTRANJERA-FRANCÉS (SECUNDARIA)	1
00597029- EDUCACIÓN ESPECIAL	1

CORDOBA

14002984-I.E.S. AVERROES

Puesto	Plantilla
00597021- CIENCIAS SOCIALES- GEOGRAFÍA E HISTORIA	1
00597023- MATEMÁTICAS	1
00597024- LENGUA CASTELLANA	1
00597025- LENGUA EXTRANJERA- INGLÉS (SECUNDARIA)	1
00597026- LENGUA EXTRANJERA- FRANCÉS (SECUNDARIA)	1
00597027- EDUCACIÓN FÍSICA (SECUNDARIA)	1
00597029- EDUCACIÓN ESPECIAL	1

CORDOBA

14002996-I.E.S. LOPEZ NEYRA

Puesto	Plantilla
00597021- CIENCIAS SOCIALES- GEOGRAFÍA E HISTORIA	1
00597023- MATEMÁTICAS	1
00597026- LENGUA EXTRANJERA- FRANCÉS (SECUNDARIA)	1
00597029- EDUCACIÓN ESPECIAL	1

CORDOBA

14003186-LOS CALIFAS

Puesto	Plantilla
00597021- CIENCIAS SOCIALES- GEOGRAFÍA E HISTORIA	1
00597023- MATEMÁTICAS	1
00597024- LENGUA CASTELLANA	1
00597026- LENGUA EXTRANJERA- FRANCÉS (SECUNDARIA)	1
00597027- EDUCACIÓN FÍSICA (SECUNDARIA)	1
00597031- EDUCACIÓN INFANTIL	6
00597032- IDIOMA EXTRANJERO- INGLÉS (PRIMARIA)	3
00597034- EDUCACIÓN FÍSICA (PRIMARIA)	2
00597035- MÚSICA (PRIMARIA)	1
00597036- EDUCACIÓN ESPECIAL; PEDAGOGÍA TERAPÉUTICA	1
00597037- EDUCACIÓN ESPECIAL. AUDICIÓN Y LENGUAJE	1
00597038- EDUCACIÓN PRIMARIA	22

CORDOBA

14007234-FERNAN PEREZ DE OLIVA

Puesto	Plantilla
00597031- EDUCACIÓN INFANTIL	5
00597032- IDIOMA EXTRANJERO- INGLÉS (PRIMARIA)	2
00597034- EDUCACIÓN FÍSICA (PRIMARIA)	1
00597036- EDUCACIÓN ESPECIAL; PEDAGOGÍA TERAPÉUTICA	3
00597037- EDUCACIÓN ESPECIAL. AUDICIÓN Y LENGUAJE	1
00597038- EDUCACIÓN PRIMARIA	13

CORDOBA

14007271-HERNAN RUIZ

Puesto	Plantilla
00597023- MATEMÁTICAS	1
00597024- LENGUA CASTELLANA	1
00597029- EDUCACIÓN ESPECIAL	1
00597031- EDUCACIÓN INFANTIL	4
00597032- IDIOMA EXTRANJERO- INGLÉS (PRIMARIA)	2
00597034- EDUCACIÓN FÍSICA (PRIMARIA)	2
00597035- MÚSICA (PRIMARIA)	1
00597036- EDUCACIÓN ESPECIAL; PEDAGOGÍA TERAPÉUTICA	1
00597037- EDUCACIÓN ESPECIAL. AUDICIÓN Y LENGUAJE	1
00597038- EDUCACIÓN PRIMARIA	16

CORDOBA

14007295-AVERROES

Puesto	Plantilla
00597021- CIENCIAS SOCIALES- GEOGRAFÍA E HISTORIA	1
00597023- MATEMÁTICAS	1
00597026- LENGUA EXTRANJERA- FRANCÉS (SECUNDARIA)	1
00597031- EDUCACIÓN INFANTIL	6
00597032- IDIOMA EXTRANJERO- INGLÉS (PRIMARIA)	2

Provincia CORDOBA

CORDOBA

14007295-AVERROES

Puesto	Plantilla
00597034- EDUCACIÓN FÍSICA (PRIMARIA)	2
00597035- MÚSICA (PRIMARIA)	1
00597036- EDUCACIÓN ESPECIAL; PEDAGOGÍA TERAPÉUTICA	3
00597037- EDUCACIÓN ESPECIAL. AUDICIÓN Y LENGUAJE	1
00597038- EDUCACIÓN PRIMARIA	20

CORDOBA

14007301-MARGARITAS

Puesto	Plantilla
00597031- EDUCACIÓN INFANTIL	9

CORDOBA

14007374-I.E.S. LA FUENSANTA

Puesto	Plantilla
00597021- CIENCIAS SOCIALES- GEOGRAFÍA E HISTORIA	2
00597023- MATEMÁTICAS	2
00597024- LENGUA CASTELLANA	1
00597025- LENGUA EXTRANJERA- INGLÉS (SECUNDARIA)	1
00597026- LENGUA EXTRANJERA- FRANCÉS (SECUNDARIA)	1
00597027- EDUCACIÓN FÍSICA (SECUNDARIA)	1
00597028- MÚSICA (SECUNDARIA)	1
00597029- EDUCACIÓN ESPECIAL	1

CORDOBA

14007441-JUAN RUFO

Puesto	Plantilla
00597021- CIENCIAS SOCIALES- GEOGRAFÍA E HISTORIA	1
00597023- MATEMÁTICAS	2
00597025- LENGUA EXTRANJERA- INGLÉS (SECUNDARIA)	1
00597026- LENGUA EXTRANJERA- FRANCÉS (SECUNDARIA)	1
00597031- EDUCACIÓN INFANTIL	4
00597032- IDIOMA EXTRANJERO- INGLÉS (PRIMARIA)	1
00597034- EDUCACIÓN FÍSICA (PRIMARIA)	1
00597035- MÚSICA (PRIMARIA)	1
00597036- EDUCACIÓN ESPECIAL; PEDAGOGÍA TERAPÉUTICA	1
00597037- EDUCACIÓN ESPECIAL. AUDICIÓN Y LENGUAJE	1
00597038- EDUCACIÓN PRIMARIA	10

CORDOBA

14007465-MIRAFLORES

Puesto	Plantilla
00597031- EDUCACIÓN INFANTIL	8

CORDOBA

14007611-ABDERRAMAN

Puesto	Plantilla
00597031- EDUCACIÓN INFANTIL	4
00597032- IDIOMA EXTRANJERO- INGLÉS (PRIMARIA)	2
00597035- MÚSICA (PRIMARIA)	1
00597036- EDUCACIÓN ESPECIAL; PEDAGOGÍA TERAPÉUTICA	1
00597038- EDUCACIÓN PRIMARIA	11

CORDOBA

14007659-I.E.S. GALILEO GALILEI

Puesto	Plantilla
00597021- CIENCIAS SOCIALES- GEOGRAFÍA E HISTORIA	1
00597023- MATEMÁTICAS	2
00597026- LENGUA EXTRANJERA- FRANCÉS (SECUNDARIA)	1

CORDOBA

14007672-EDUARDO LUCENA

Puesto	Plantilla
00597024- LENGUA CASTELLANA	1
00597025- LENGUA EXTRANJERA- INGLÉS (SECUNDARIA)	1
00597026- LENGUA EXTRANJERA- FRANCÉS (SECUNDARIA)	1
00597031- EDUCACIÓN INFANTIL	5
00597032- IDIOMA EXTRANJERO- INGLÉS (PRIMARIA)	2
00597034- EDUCACIÓN FÍSICA (PRIMARIA)	2
00597035- MÚSICA (PRIMARIA)	1
00597036- EDUCACIÓN ESPECIAL; PEDAGOGÍA TERAPÉUTICA	1
00597038- EDUCACIÓN PRIMARIA	11

Provincia CORDOBA

CORDOBA

14007891-PEDAGOGO GARCIA NAVARRO

Puesto	Plantilla
00597023-MATEMÁTICAS	1
00597031-EDUCACIÓN INFANTIL	1
00597032-IDIOMA EXTRANJERO-INGLÉS (PRIMARIA)	1
00597034-EDUCACIÓN FÍSICA (PRIMARIA)	1
00597035-MÚSICA (PRIMARIA)	1
00597036-EDUCACIÓN ESPECIAL;PEDAGOGÍA TERAPÉUTICA	2
00597037-EDUCACIÓN ESPECIAL. AUDICIÓN Y LENGUAJE	1
00597038-EDUCACIÓN PRIMARIA	5

CORDOBA

14007945-I.E.S. TRASSIERRA

Puesto	Plantilla
00597021-CIENCIAS SOCIALES-GEOGRAFÍA E HISTORIA	1
00597026-LENGUA EXTRANJERA-FRANCÉS (SECUNDARIA)	1
00597029-EDUCACIÓN ESPECIAL	1

CORDOBA

14007982-PABLO GARCIA BAENA

Puesto	Plantilla
00597023-MATEMÁTICAS	1
00597026-LENGUA EXTRANJERA-FRANCÉS (SECUNDARIA)	1
00597032-IDIOMA EXTRANJERO-INGLÉS (PRIMARIA)	1
00597034-EDUCACIÓN FÍSICA (PRIMARIA)	2
00597035-MÚSICA (PRIMARIA)	1
00597036-EDUCACIÓN ESPECIAL;PEDAGOGÍA TERAPÉUTICA	1
00597038-EDUCACIÓN PRIMARIA	12

CORDOBA

14008018-LOS AZAHARES

Puesto	Plantilla
00597031-EDUCACIÓN INFANTIL	5

CORDOBA

14008056-I.E.S. SAN ALVARO

Puesto	Plantilla
00597021-CIENCIAS SOCIALES-GEOGRAFÍA E HISTORIA	2
00597023-MATEMÁTICAS	3
00597026-LENGUA EXTRANJERA-FRANCÉS (SECUNDARIA)	2

CORDOBA

14008071-FEDERICO GARCIA LORCA

Puesto	Plantilla
00597031-EDUCACIÓN INFANTIL	3
00597032-IDIOMA EXTRANJERO-INGLÉS (PRIMARIA)	1
00597034-EDUCACIÓN FÍSICA (PRIMARIA)	1
00597036-EDUCACIÓN ESPECIAL;PEDAGOGÍA TERAPÉUTICA	1
00597038-EDUCACIÓN PRIMARIA	6

CORDOBA

14008093-ANTONIO GALA

Puesto	Plantilla
00597031-EDUCACIÓN INFANTIL	2
00597032-IDIOMA EXTRANJERO-INGLÉS (PRIMARIA)	1
00597034-EDUCACIÓN FÍSICA (PRIMARIA)	2
00597035-MÚSICA (PRIMARIA)	1
00597036-EDUCACIÓN ESPECIAL;PEDAGOGÍA TERAPÉUTICA	2
00597038-EDUCACIÓN PRIMARIA	9

CORDOBA

14008101-VISTA ALEGRE

Puesto	Plantilla
00597031-EDUCACIÓN INFANTIL	3
00597032-IDIOMA EXTRANJERO-INGLÉS (PRIMARIA)	1
00597034-EDUCACIÓN FÍSICA (PRIMARIA)	1
00597035-MÚSICA (PRIMARIA)	1
00597037-EDUCACIÓN ESPECIAL. AUDICIÓN Y LENGUAJE	1
00597038-EDUCACIÓN PRIMARIA	5

CORDOBA

14600590-CONCEPCION ARENAL

Puesto	Plantilla
00597021-CIENCIAS SOCIALES-GEOGRAFÍA E HISTORIA	1

Provincia CORDOBA

CORDOBA

14600590-CONCEPCION ARENAL

Puesto	Plantilla
00597023-MATEMÁTICAS	1
00597026-LENGUA EXTRANJERA-FRANCÉS (SECUNDARIA)	1
00597027-EDUCACIÓN FÍSICA (SECUNDARIA)	1
00597031-EDUCACIÓN INFANTIL	3
00597032-IDIOMA EXTRANJERO-INGLÉS (PRIMARIA)	1
00597034-EDUCACIÓN FÍSICA (PRIMARIA)	1
00597035-MÚSICA (PRIMARIA)	1
00597036-EDUCACIÓN ESPECIAL;PEDAGOGÍA TERAPÉUTICA	1
00597038-EDUCACIÓN PRIMARIA	11

CORDOBA

14600644-CRUZ DE JUAREZ

Puesto	Plantilla
00597031-EDUCACIÓN INFANTIL	7

CORDOBA

14600693-GLORIA FUERTES

Puesto	Plantilla
00597031-EDUCACIÓN INFANTIL	4
00597032-IDIOMA EXTRANJERO-INGLÉS (PRIMARIA)	1
00597034-EDUCACIÓN FÍSICA (PRIMARIA)	2
00597035-MÚSICA (PRIMARIA)	1
00597036-EDUCACIÓN ESPECIAL;PEDAGOGÍA TERAPÉUTICA	1
00597038-EDUCACIÓN PRIMARIA	12

CORDOBA

14600759-CIUDAD JARDIN

Puesto	Plantilla
00597021-CIENCIAS SOCIALES-GEOGRAFÍA E HISTORIA	1
00597029-EDUCACIÓN ESPECIAL	1
00597031-EDUCACIÓN INFANTIL	3
00597032-IDIOMA EXTRANJERO-INGLÉS (PRIMARIA)	1
00597034-EDUCACIÓN FÍSICA (PRIMARIA)	2
00597035-MÚSICA (PRIMARIA)	1
00597037-EDUCACIÓN ESPECIAL. AUDICIÓN Y LENGUAJE	2
00597038-EDUCACIÓN PRIMARIA	5

CORDOBA

14600966-MEDITERRANEO

Puesto	Plantilla
00597031-EDUCACIÓN INFANTIL	4
00597032-IDIOMA EXTRANJERO-INGLÉS (PRIMARIA)	1
00597034-EDUCACIÓN FÍSICA (PRIMARIA)	2
00597035-MÚSICA (PRIMARIA)	1
00597036-EDUCACIÓN ESPECIAL;PEDAGOGÍA TERAPÉUTICA	2
00597037-EDUCACIÓN ESPECIAL. AUDICIÓN Y LENGUAJE	1
00597038-EDUCACIÓN PRIMARIA	10

CORDOBA

14600981-MIRASIERRA

Puesto	Plantilla
00597024-LENGUA CASTELLANA	1
00597025-LENGUA EXTRANJERA-INGLÉS (SECUNDARIA)	1
00597031-EDUCACIÓN INFANTIL	4
00597032-IDIOMA EXTRANJERO-INGLÉS (PRIMARIA)	1
00597034-EDUCACIÓN FÍSICA (PRIMARIA)	1
00597035-MÚSICA (PRIMARIA)	1
00597038-EDUCACIÓN PRIMARIA	10

CORDOBA

14601016-EL BRILLANTE

Puesto	Plantilla
00597031-EDUCACIÓN INFANTIL	5

CORDOBA

14601053-(PARQUE FIDIANA)

Puesto	Plantilla
00597031-EDUCACIÓN INFANTIL	7

CORDOBA

14601156-EUROPA

Provincia CORDOBA

CORDOBA

14601156-EUROPA

Puesto	Plantilla
00597031-EDUCACIÓN INFANTIL	3
00597032-IDIOMA EXTRANJERO-INGLÉS (PRIMARIA)	1
00597034-EDUCACIÓN FÍSICA (PRIMARIA)	1
00597035-MÚSICA (PRIMARIA)	1
00597038-EDUCACIÓN PRIMARIA	5

CORDOBA

14601193-TORRE MALMUERTA

Puesto	Plantilla
00597031-EDUCACIÓN INFANTIL	3
00597032-IDIOMA EXTRANJERO-INGLÉS (PRIMARIA)	1
00597034-EDUCACIÓN FÍSICA (PRIMARIA)	1
00597035-MÚSICA (PRIMARIA)	1
00597038-EDUCACIÓN PRIMARIA	5

CORDOBA

14601211-MIRALBAIDA

Puesto	Plantilla
00597031-EDUCACIÓN INFANTIL	4
00597032-IDIOMA EXTRANJERO-INGLÉS (PRIMARIA)	1
00597034-EDUCACIÓN FÍSICA (PRIMARIA)	1
00597035-MÚSICA (PRIMARIA)	1
00597036-EDUCACIÓN ESPECIAL;PEDAGOGÍA TERAPÉUTICA	1
00597038-EDUCACIÓN PRIMARIA	11

CORDOBA

14700079-I.E.S. GRAN CAPITAN

Puesto	Plantilla
00597029-EDUCACIÓN ESPECIAL	1

CORDOBA

14700535-I.E.S. (C.P. STA. ROSA DE LIMA)

Puesto	Plantilla
00597021-CIENCIAS SOCIALES-GEOGRAFÍA E HISTORIA	1
00597023-MATEMÁTICAS	2
00597025-LENGUA EXTRANJERA-INGLÉS (SECUNDARIA)	1
00597026-LENGUA EXTRANJERA-FRANCÉS (SECUNDARIA)	1
00597029-EDUCACIÓN ESPECIAL	1

CORDOBA

14700547-I.E.S. LAS TRES CULTURAS

Puesto	Plantilla
00597021-CIENCIAS SOCIALES-GEOGRAFÍA E HISTORIA	1
00597023-MATEMÁTICAS	2
00597025-LENGUA EXTRANJERA-INGLÉS (SECUNDARIA)	1
00597026-LENGUA EXTRANJERA-FRANCÉS (SECUNDARIA)	1
00597029-EDUCACIÓN ESPECIAL	1

CORDOBA

14700559-I.E.S. (STA. CAT. DE SIENA)

Puesto	Plantilla
00597021-CIENCIAS SOCIALES-GEOGRAFÍA E HISTORIA	1
00597023-MATEMÁTICAS	2
00597024-LENGUA CASTELLANA	1
00597025-LENGUA EXTRANJERA-INGLÉS (SECUNDARIA)	1
00597026-LENGUA EXTRANJERA-FRANCÉS (SECUNDARIA)	1
00597029-EDUCACIÓN ESPECIAL	1

CORDOBA

14700705-I.E.S. GUADALQUIVIR

Puesto	Plantilla
00597021-CIENCIAS SOCIALES-GEOGRAFÍA E HISTORIA	2
00597023-MATEMÁTICAS	2
00597025-LENGUA EXTRANJERA-INGLÉS (SECUNDARIA)	1
00597026-LENGUA EXTRANJERA-FRANCÉS (SECUNDARIA)	2
00597029-EDUCACIÓN ESPECIAL	1

DOÑA MENCIA

14003356-LOS ALCALA GALIANO

Puesto	Plantilla
00597031-EDUCACIÓN INFANTIL	8
00597032-IDIOMA EXTRANJERO-INGLÉS (PRIMARIA)	2

Provincia CORDOBA

DOÑA MENCIA

14003358-LOS ALCALA GALIANO

Puesto	Plantilla
00597034-EDUCACIÓN FÍSICA (PRIMARIA)	2
00597035-MÚSICA (PRIMARIA)	1
00597036-EDUCACIÓN ESPECIAL;PEDAGOGÍA TERAPÉUTICA	1
00597038-EDUCACIÓN PRIMARIA	17

DOÑA MENCIA

14700560-SECCION I.E.S. L. CARRILLO DE SOTOMAYOR

Puesto	Plantilla
00597021-CIENCIAS SOCIALES-GEOGRAFÍA E HISTORIA	1
00597023-MATEMÁTICAS	2
00597024-LENGUA CASTELLANA	1
00597025-LENGUA EXTRANJERA-INGLÉS (SECUNDARIA)	1
00597026-LENGUA EXTRANJERA-FRANCÉS (SECUNDARIA)	1
00597027-EDUCACIÓN FÍSICA (SECUNDARIA)	1
00597029-EDUCACIÓN ESPECIAL	1

DOS-TORRES

14003381-NTRA.SRA.DE LORETO

Puesto	Plantilla
00597031-EDUCACIÓN INFANTIL	3
00597032-IDIOMA EXTRANJERO-INGLÉS (PRIMARIA)	1
00597034-EDUCACIÓN FÍSICA (PRIMARIA)	2
00597035-MÚSICA (PRIMARIA)	1
00597036-EDUCACIÓN ESPECIAL;PEDAGOGÍA TERAPÉUTICA	1
00597038-EDUCACIÓN PRIMARIA	10

DOS-TORRES

14700572-I.E.S. DE DOSTORRES

Puesto	Plantilla
00597021-CIENCIAS SOCIALES-GEOGRAFÍA E HISTORIA	1
00597023-MATEMÁTICAS	1
00597025-LENGUA EXTRANJERA-INGLÉS (SECUNDARIA)	1

ENCINAREJO DE CORDOBA

14003216-ARACELI BUJALANCE ARCOS

Puesto	Plantilla
00597031-EDUCACIÓN INFANTIL	2
00597032-IDIOMA EXTRANJERO-INGLÉS (PRIMARIA)	1
00597034-EDUCACIÓN FÍSICA (PRIMARIA)	1
00597038-EDUCACIÓN PRIMARIA	2

ENCINAS REALES

14003401-NTRA.SRA.DE LA EXPECTACION

Puesto	Plantilla
00597021-CIENCIAS SOCIALES-GEOGRAFÍA E HISTORIA	1
00597023-MATEMÁTICAS	1
00597026-LENGUA EXTRANJERA-FRANCÉS (SECUNDARIA)	1
00597031-EDUCACIÓN INFANTIL	3
00597032-IDIOMA EXTRANJERO-INGLÉS (PRIMARIA)	1
00597034-EDUCACIÓN FÍSICA (PRIMARIA)	1
00597035-MÚSICA (PRIMARIA)	1
00597036-EDUCACIÓN ESPECIAL;PEDAGOGÍA TERAPÉUTICA	1
00597038-EDUCACIÓN PRIMARIA	8

ESPEJO

14003423-CERVANTES

Puesto	Plantilla
00597031-EDUCACIÓN INFANTIL	6
00597032-IDIOMA EXTRANJERO-INGLÉS (PRIMARIA)	1
00597034-EDUCACIÓN FÍSICA (PRIMARIA)	1
00597035-MÚSICA (PRIMARIA)	1
00597036-EDUCACIÓN ESPECIAL;PEDAGOGÍA TERAPÉUTICA	1
00597038-EDUCACIÓN PRIMARIA	12

ESPEJO

14700742-I.E.S.

Puesto	Plantilla
00597021-CIENCIAS SOCIALES-GEOGRAFÍA E HISTORIA	1
00597023-MATEMÁTICAS	2
00597025-LENGUA EXTRANJERA-INGLÉS (SECUNDARIA)	1
00597026-LENGUA EXTRANJERA-FRANCÉS (SECUNDARIA)	1

Provincia CORDOBA

ESPIEL

14003484-ANTONIO VALDERRAMA

Puesto	Plantilla
00597021-CIENCIAS SOCIALES-GEOGRAFÍA E HISTORIA	1
00597023-MATEMÁTICAS	1
00597025- LENGUA EXTRANJERA-INGLÉS (SECUNDARIA)	1
00597026- LENGUA EXTRANJERA-FRANCÉS (SECUNDARIA)	1
00597031- EDUCACIÓN INFANTIL	3
00597034- EDUCACIÓN FÍSICA (PRIMARIA)	1
00597036- EDUCACIÓN ESPECIAL; PEDAGOGÍA TERAPÉUTICA	1
00597038- EDUCACIÓN PRIMARIA	7

FERNAN NUÑEZ

14003526-ALVARO CECILIA MORENO

Puesto	Plantilla
00597031- EDUCACIÓN INFANTIL	6
00597032- IDIOMA EXTRANJERO-INGLÉS (PRIMARIA)	2
00597034- EDUCACIÓN FÍSICA (PRIMARIA)	1
00597036- EDUCACIÓN ESPECIAL; PEDAGOGÍA TERAPÉUTICA	2
00597038- EDUCACIÓN PRIMARIA	21

FERNAN NUÑEZ

14003538-FERNANDO MIRANDA

Puesto	Plantilla
00597031- EDUCACIÓN INFANTIL	6
00597032- IDIOMA EXTRANJERO-INGLÉS (PRIMARIA)	1
00597034- EDUCACIÓN FÍSICA (PRIMARIA)	2
00597035- MÚSICA (PRIMARIA)	1
00597036- EDUCACIÓN ESPECIAL; PEDAGOGÍA TERAPÉUTICA	2
00597038- EDUCACIÓN PRIMARIA	12

FERNAN NUÑEZ

14003551-I.E.S. FRANCISCO DE LOS RIOS

Puesto	Plantilla
00597021-CIENCIAS SOCIALES-GEOGRAFÍA E HISTORIA	1
00597026- LENGUA EXTRANJERA-FRANCÉS (SECUNDARIA)	1
00597029- EDUCACIÓN ESPECIAL	1

FERNAN NUÑEZ

14700365-I.E.S. MIGUEL CRESPO

Puesto	Plantilla
00597021-CIENCIAS SOCIALES-GEOGRAFÍA E HISTORIA	1
00597023-MATEMÁTICAS	3
00597024- LENGUA CASTELLANA	1
00597025- LENGUA EXTRANJERA-INGLÉS (SECUNDARIA)	1
00597026- LENGUA EXTRANJERA-FRANCÉS (SECUNDARIA)	1
00597029- EDUCACIÓN ESPECIAL	1

FONTANAR (EL)

14007933-EL FONTANAR

Puesto	Plantilla
00597038- EDUCACIÓN PRIMARIA	1

FUENTE CARRETEROS

14003851-BLAS INFANTE

Puesto	Plantilla
00597021-CIENCIAS SOCIALES-GEOGRAFÍA E HISTORIA	1
00597023-MATEMÁTICAS	1
00597025- LENGUA EXTRANJERA-INGLÉS (SECUNDARIA)	1
00597026- LENGUA EXTRANJERA-FRANCÉS (SECUNDARIA)	1
00597031- EDUCACIÓN INFANTIL	3
00597034- EDUCACIÓN FÍSICA (PRIMARIA)	1
00597036- EDUCACIÓN ESPECIAL; PEDAGOGÍA TERAPÉUTICA	1
00597038- EDUCACIÓN PRIMARIA	6

FUENTE LA LANCHA

14003587-SANTA CATALINA

Puesto	Plantilla
00597031- EDUCACIÓN INFANTIL	1
00597032- IDIOMA EXTRANJERO-INGLÉS (PRIMARIA)	1
00597038- EDUCACIÓN PRIMARIA	1

FUENTE OBEJUNA

14003681-SAN CARLOS BORROMEIO

Provincia CORDOBA

FUENTE OBEJUNA

14003681-SAN CARLOS BORROMEIO

Puesto	Plantilla
00597031- EDUCACIÓN INFANTIL	2
00597032- IDIOMA EXTRANJERO-INGLÉS (PRIMARIA)	1
00597034- EDUCACIÓN FÍSICA (PRIMARIA)	1
00597036- EDUCACIÓN ESPECIAL; PEDAGOGÍA TERAPÉUTICA	1
00597037- EDUCACIÓN ESPECIAL. AUDICIÓN Y LENGUAJE	1
00597038- EDUCACIÓN PRIMARIA	7

FUENTE OBEJUNA

14003708-I.E.S. LOPE DE VEGA

Puesto	Plantilla
00597021-CIENCIAS SOCIALES-GEOGRAFÍA E HISTORIA	1
00597023-MATEMÁTICAS	2
00597024- LENGUA CASTELLANA	1
00597025- LENGUA EXTRANJERA-INGLÉS (SECUNDARIA)	1
00597026- LENGUA EXTRANJERA-FRANCÉS (SECUNDARIA)	1
00597027- EDUCACIÓN FÍSICA (SECUNDARIA)	1

FUENTE OBEJUNA

14007571-SAN SEBASTIAN

Puesto	Plantilla
00597031- EDUCACIÓN INFANTIL	3
00597032- IDIOMA EXTRANJERO-INGLÉS (PRIMARIA)	1
00597034- EDUCACIÓN FÍSICA (PRIMARIA)	1
00597035- MÚSICA (PRIMARIA)	1
00597038- EDUCACIÓN PRIMARIA	6

FUENTE OBEJUNA

14600851-GUADIATO I

Puesto	Plantilla
00597031- EDUCACIÓN INFANTIL	3
00597032- IDIOMA EXTRANJERO-INGLÉS (PRIMARIA)	2
00597034- EDUCACIÓN FÍSICA (PRIMARIA)	1
00597035- MÚSICA (PRIMARIA)	1
00597038- EDUCACIÓN PRIMARIA	9

FUENTE PALMERA

14003861-PURISIMA CONCEPCION

Puesto	Plantilla
00597031- EDUCACIÓN INFANTIL	7
00597036- EDUCACIÓN ESPECIAL; PEDAGOGÍA TERAPÉUTICA	1

FUENTE PALMERA

14007593-FEDERICO GARCIA LORCA

Puesto	Plantilla
00597032- IDIOMA EXTRANJERO-INGLÉS (PRIMARIA)	2
00597034- EDUCACIÓN FÍSICA (PRIMARIA)	2
00597035- MÚSICA (PRIMARIA)	1
00597036- EDUCACIÓN ESPECIAL; PEDAGOGÍA TERAPÉUTICA	1
00597037- EDUCACIÓN ESPECIAL. AUDICIÓN Y LENGUAJE	1
00597038- EDUCACIÓN PRIMARIA	15

FUENTE PALMERA

14700304-I.E.S. COLONIAL

Puesto	Plantilla
00597021-CIENCIAS SOCIALES-GEOGRAFÍA E HISTORIA	2
00597023-MATEMÁTICAS	3
00597024- LENGUA CASTELLANA	1
00597025- LENGUA EXTRANJERA-INGLÉS (SECUNDARIA)	2
00597026- LENGUA EXTRANJERA-FRANCÉS (SECUNDARIA)	2
00597027- EDUCACIÓN FÍSICA (SECUNDARIA)	1
00597029- EDUCACIÓN ESPECIAL	1

FUENTE TOJAR

14004002-NTRA.SRA.DEL ROSARIO

Puesto	Plantilla
00597031- EDUCACIÓN INFANTIL	1
00597032- IDIOMA EXTRANJERO-INGLÉS (PRIMARIA)	1
00597038- EDUCACIÓN PRIMARIA	3

GUADALCAZAR

14004038-MARQUES DE GUADALCAZAR

Provincia **CORDOBA****GUADALCAZAR****14004038-MARQUES DE GUADALCAZAR**

Puesto	Plantilla
00597021-CIENCIAS SOCIALES-GEOGRAFÍA E HISTORIA	1
00597023-MATEMÁTICAS	1
00597025- LENGUA EXTRANJERA-INGLÉS (SECUNDARIA)	1
00597026- LENGUA EXTRANJERA-FRANCÉS (SECUNDARIA)	1
00597031-EDUCACIÓN INFANTIL	2
00597034-EDUCACIÓN FÍSICA (PRIMARIA)	1
00597035-MÚSICA (PRIMARIA)	1
00597036-EDUCACIÓN ESPECIAL;PEDAGOGÍA TERAPÉUTICA	1
00597038-EDUCACIÓN PRIMARIA	6

GUIJARROSA (LA)**14006539-AGUSTIN PALMA SOTO**

Puesto	Plantilla
00597021-CIENCIAS SOCIALES-GEOGRAFÍA E HISTORIA	1
00597023-MATEMÁTICAS	1
00597025- LENGUA EXTRANJERA-INGLÉS (SECUNDARIA)	1
00597026- LENGUA EXTRANJERA-FRANCÉS (SECUNDARIA)	1
00597031-EDUCACIÓN INFANTIL	2
00597034-EDUCACIÓN FÍSICA (PRIMARIA)	1
00597035-MÚSICA (PRIMARIA)	1
00597036-EDUCACIÓN ESPECIAL;PEDAGOGÍA TERAPÉUTICA	1
00597038-EDUCACIÓN PRIMARIA	5

GUIJO**14004041-VIRGEN DE LAS CRUCES**

Puesto	Plantilla
00597031-EDUCACIÓN INFANTIL	1
00597038-EDUCACIÓN PRIMARIA	2

HERRERIA (LA)**14003885-MARGARITA GUISADO**

Puesto	Plantilla
00597031-EDUCACIÓN INFANTIL	1
00597034-EDUCACIÓN FÍSICA (PRIMARIA)	1
00597038-EDUCACIÓN PRIMARIA	1

HIGUERAL (EL)**14600838-IZNAJAR NORTE**

Puesto	Plantilla
00597031-EDUCACIÓN INFANTIL	2
00597032-IDIOMA EXTRANJERO-INGLÉS (PRIMARIA)	1
00597034-EDUCACIÓN FÍSICA (PRIMARIA)	1
00597035-MÚSICA (PRIMARIA)	1
00597038-EDUCACIÓN PRIMARIA	6

HIGUERON (EL)**14003231-MAIMONIDES**

Puesto	Plantilla
00597021-CIENCIAS SOCIALES-GEOGRAFÍA E HISTORIA	1
00597023-MATEMÁTICAS	1
00597025- LENGUA EXTRANJERA-INGLÉS (SECUNDARIA)	1
00597026- LENGUA EXTRANJERA-FRANCÉS (SECUNDARIA)	1
00597031-EDUCACIÓN INFANTIL	3
00597034-EDUCACIÓN FÍSICA (PRIMARIA)	1
00597035-MÚSICA (PRIMARIA)	1
00597036-EDUCACIÓN ESPECIAL;PEDAGOGÍA TERAPÉUTICA	1
00597038-EDUCACIÓN PRIMARIA	7

HINOJOSA DEL DUQUE**14004051-MAESTRO JURADO**

Puesto	Plantilla
00597031-EDUCACIÓN INFANTIL	5
00597032-IDIOMA EXTRANJERO-INGLÉS (PRIMARIA)	1
00597034-EDUCACIÓN FÍSICA (PRIMARIA)	2
00597035-MÚSICA (PRIMARIA)	1
00597036-EDUCACIÓN ESPECIAL;PEDAGOGÍA TERAPÉUTICA	1
00597038-EDUCACIÓN PRIMARIA	11

HINOJOSA DEL DUQUE**14004075-INMACULADA**Provincia **CORDOBA****HINOJOSA DEL DUQUE****14004075-INMACULADA**

Puesto	Plantilla
00597031-EDUCACIÓN INFANTIL	5
00597032-IDIOMA EXTRANJERO-INGLÉS (PRIMARIA)	1
00597034-EDUCACIÓN FÍSICA (PRIMARIA)	2
00597035-MÚSICA (PRIMARIA)	1
00597036-EDUCACIÓN ESPECIAL;PEDAGOGÍA TERAPÉUTICA	1
00597038-EDUCACIÓN PRIMARIA	11

HINOJOSA DEL DUQUE**14004099-I.E.S. JEREZ Y CABALLERO**

Puesto	Plantilla
00597021-CIENCIAS SOCIALES-GEOGRAFÍA E HISTORIA	1
00597023-MATEMÁTICAS	2
00597025- LENGUA EXTRANJERA-INGLÉS (SECUNDARIA)	1
00597026- LENGUA EXTRANJERA-FRANCÉS (SECUNDARIA)	1
00597029-EDUCACIÓN ESPECIAL	1

HINOJOSA DEL DUQUE**14004105-I.E.S. PADRE JUAN RUIZ**

Puesto	Plantilla
00597021-CIENCIAS SOCIALES-GEOGRAFÍA E HISTORIA	1
00597023-MATEMÁTICAS	1
00597025- LENGUA EXTRANJERA-INGLÉS (SECUNDARIA)	1
00597026- LENGUA EXTRANJERA-FRANCÉS (SECUNDARIA)	1

HORNACHUELOS**14004208-VICTORIA DIEZ**

Puesto	Plantilla
00597031-EDUCACIÓN INFANTIL	4
00597032-IDIOMA EXTRANJERO-INGLÉS (PRIMARIA)	1
00597034-EDUCACIÓN FÍSICA (PRIMARIA)	2
00597035-MÚSICA (PRIMARIA)	1
00597036-EDUCACIÓN ESPECIAL;PEDAGOGÍA TERAPÉUTICA	2
00597038-EDUCACIÓN PRIMARIA	12

HORNACHUELOS**14700353-I.E.S. DUQUE DE RIVAS**

Puesto	Plantilla
00597021-CIENCIAS SOCIALES-GEOGRAFÍA E HISTORIA	1
00597023-MATEMÁTICAS	2
00597024- LENGUA CASTELLANA	1
00597025- LENGUA EXTRANJERA-INGLÉS (SECUNDARIA)	1
00597026- LENGUA EXTRANJERA-FRANCÉS (SECUNDARIA)	1
00597029-EDUCACIÓN ESPECIAL	1

IZNAJAR**14004397-NTRA.SRA.DE LA PIEDAD**

Puesto	Plantilla
00597021-EDUCACIÓN INFANTIL	3
00597032-IDIOMA EXTRANJERO-INGLÉS (PRIMARIA)	1
00597034-EDUCACIÓN FÍSICA (PRIMARIA)	1
00597036-EDUCACIÓN ESPECIAL;PEDAGOGÍA TERAPÉUTICA	1
00597037-EDUCACIÓN ESPECIAL. AUDICIÓN Y LENGUAJE	1
00597038-EDUCACIÓN PRIMARIA	7

IZNAJAR**14700584-SECCIÓN DEL I.E.S. NUEVO SCALA**

Puesto	Plantilla
00597021-CIENCIAS SOCIALES-GEOGRAFÍA E HISTORIA	1
00597023-MATEMÁTICAS	2
00597024- LENGUA CASTELLANA	1
00597025- LENGUA EXTRANJERA-INGLÉS (SECUNDARIA)	1
00597027-EDUCACIÓN FÍSICA (SECUNDARIA)	1
00597029-EDUCACIÓN ESPECIAL	1

JAUJA**14004464-GENIL**

Puesto	Plantilla
00597021-CIENCIAS SOCIALES-GEOGRAFÍA E HISTORIA	1
00597023-MATEMÁTICAS	1
00597025- LENGUA EXTRANJERA-INGLÉS (SECUNDARIA)	1
00597031-EDUCACIÓN INFANTIL	2

Provincia CORDOBA

JAUJA

1400464-GENIL

Puesto	Plantilla
00597034-EDUCACIÓN FÍSICA (PRIMARIA)	1
00597035-MÚSICA (PRIMARIA)	1
00597038-EDUCACIÓN PRIMARIA	5

LLANOS DE DON JUAN

14601107-BLAS INFANTE

Puesto	Plantilla
00597031-EDUCACIÓN INFANTIL	1
00597032-IDIOMA EXTRANJERO-INGLÉS (PRIMARIA)	1
00597035-MÚSICA (PRIMARIA)	1
00597038-EDUCACIÓN PRIMARIA	4

LLANOS DE ESPINAR

14001301-LLANO DEL ESPINAR

Puesto	Plantilla
00597031-EDUCACIÓN INFANTIL	1
00597032-IDIOMA EXTRANJERO-INGLÉS (PRIMARIA)	1
00597034-EDUCACIÓN FÍSICA (PRIMARIA)	1
00597038-EDUCACIÓN PRIMARIA	2

LLANOS (LOS)

14005043-SANTO CRISTO

Puesto	Plantilla
00597038-EDUCACIÓN PRIMARIA	1

LUCENA

14004476-BARAHONA DE SOTO

Puesto	Plantilla
00597023-MATEMÁTICAS	1
00597026-LENGUA EXTRANJERA-FRANCÉS (SECUNDARIA)	1
00597031-EDUCACIÓN INFANTIL	3
00597032-IDIOMA EXTRANJERO-INGLÉS (PRIMARIA)	1
00597034-EDUCACIÓN FÍSICA (PRIMARIA)	1
00597035-MÚSICA (PRIMARIA)	1
00597038-EDUCACIÓN PRIMARIA	5

LUCENA

14004488-NTRA.SRA.DE ARACELI

Puesto	Plantilla
00597021-CIENCIAS SOCIALES-GEOGRAFÍA E HISTORIA	1
00597023-MATEMÁTICAS	2
00597024-LENGUA CASTELLANA	1
00597025-LENGUA EXTRANJERA-INGLÉS (SECUNDARIA)	1
00597026-LENGUA EXTRANJERA-FRANCÉS (SECUNDARIA)	1
00597031-EDUCACIÓN INFANTIL	9
00597032-IDIOMA EXTRANJERO-INGLÉS (PRIMARIA)	2
00597034-EDUCACIÓN FÍSICA (PRIMARIA)	2
00597035-MÚSICA (PRIMARIA)	1
00597036-EDUCACIÓN ESPECIAL;PEDAGOGÍA TERAPÉUTICA	1
00597038-EDUCACIÓN PRIMARIA	22

LUCENA

14004506-NTRA.SRA.DEL CARMEN

Puesto	Plantilla
00597021-CIENCIAS SOCIALES-GEOGRAFÍA E HISTORIA	1
00597023-MATEMÁTICAS	2
00597024-LENGUA CASTELLANA	1
00597025-LENGUA EXTRANJERA-INGLÉS (SECUNDARIA)	1
00597031-EDUCACIÓN INFANTIL	8
00597032-IDIOMA EXTRANJERO-INGLÉS (PRIMARIA)	2
00597034-EDUCACIÓN FÍSICA (PRIMARIA)	2
00597035-MÚSICA (PRIMARIA)	1
00597038-EDUCACIÓN PRIMARIA	17

LUCENA

14004521-SAN JOSE DE CALASANZ

Puesto	Plantilla
00597023-MATEMÁTICAS	1
00597031-EDUCACIÓN INFANTIL	3
00597032-IDIOMA EXTRANJERO-INGLÉS (PRIMARIA)	1
00597034-EDUCACIÓN FÍSICA (PRIMARIA)	1

Provincia CORDOBA

LUCENA

14004521-SAN JOSE DE CALASANZ

Puesto	Plantilla
00597035-MÚSICA (PRIMARIA)	1
00597038-EDUCACIÓN PRIMARIA	6

LUCENA

14004622-VIRGEN DEL VALLE

Puesto	Plantilla
00597021-CIENCIAS SOCIALES-GEOGRAFÍA E HISTORIA	1
00597023-MATEMÁTICAS	2
00597025-LENGUA EXTRANJERA-INGLÉS (SECUNDARIA)	1
00597026-LENGUA EXTRANJERA-FRANCÉS (SECUNDARIA)	1
00597027-EDUCACIÓN FÍSICA (SECUNDARIA)	1
00597029-EDUCACIÓN ESPECIAL	1
00597031-EDUCACIÓN INFANTIL	7
00597032-IDIOMA EXTRANJERO-INGLÉS (PRIMARIA)	2
00597034-EDUCACIÓN FÍSICA (PRIMARIA)	2
00597035-MÚSICA (PRIMARIA)	1
00597036-EDUCACIÓN ESPECIAL;PEDAGOGÍA TERAPÉUTICA	1
00597038-EDUCACIÓN PRIMARIA	16

LUCENA

14007261-EL PRADO

Puesto	Plantilla
00597021-CIENCIAS SOCIALES-GEOGRAFÍA E HISTORIA	1
00597023-MATEMÁTICAS	2
00597024-LENGUA CASTELLANA	1
00597025-LENGUA EXTRANJERA-INGLÉS (SECUNDARIA)	1
00597031-EDUCACIÓN INFANTIL	7
00597032-IDIOMA EXTRANJERO-INGLÉS (PRIMARIA)	2
00597034-EDUCACIÓN FÍSICA (PRIMARIA)	2
00597035-MÚSICA (PRIMARIA)	1
00597036-EDUCACIÓN ESPECIAL;PEDAGOGÍA TERAPÉUTICA	1
00597038-EDUCACIÓN PRIMARIA	17

LUCENA

14600711-ANTONIO MACHADO

Puesto	Plantilla
00597021-CIENCIAS SOCIALES-GEOGRAFÍA E HISTORIA	1
00597025-LENGUA EXTRANJERA-INGLÉS (SECUNDARIA)	1
00597026-LENGUA EXTRANJERA-FRANCÉS (SECUNDARIA)	1
00597031-EDUCACIÓN INFANTIL	7
00597032-IDIOMA EXTRANJERO-INGLÉS (PRIMARIA)	2
00597034-EDUCACIÓN FÍSICA (PRIMARIA)	2
00597035-MÚSICA (PRIMARIA)	1
00597036-EDUCACIÓN ESPECIAL;PEDAGOGÍA TERAPÉUTICA	1
00597038-EDUCACIÓN PRIMARIA	18

LUCENA

14600954-LOS SANTOS

Puesto	Plantilla
00597021-CIENCIAS SOCIALES-GEOGRAFÍA E HISTORIA	1
00597023-MATEMÁTICAS	1
00597024-LENGUA CASTELLANA	1
00597025-LENGUA EXTRANJERA-INGLÉS (SECUNDARIA)	1
00597032-IDIOMA EXTRANJERO-INGLÉS (PRIMARIA)	1
00597034-EDUCACIÓN FÍSICA (PRIMARIA)	1
00597035-MÚSICA (PRIMARIA)	1
00597036-EDUCACIÓN ESPECIAL;PEDAGOGÍA TERAPÉUTICA	1
00597038-EDUCACIÓN PRIMARIA	8

LUQUE

14004658-NTRA.SRA.DEL ROSARIO

Puesto	Plantilla
00597031-EDUCACIÓN INFANTIL	6
00597032-IDIOMA EXTRANJERO-INGLÉS (PRIMARIA)	1
00597034-EDUCACIÓN FÍSICA (PRIMARIA)	2
00597035-MÚSICA (PRIMARIA)	1
00597036-EDUCACIÓN ESPECIAL;PEDAGOGÍA TERAPÉUTICA	1
00597038-EDUCACIÓN PRIMARIA	11

LUQUE

14700602-I.E.S.

Provincia CORDOBA

LUQUE

14700602-I.E.S.

Puesto	Plantilla
00597021-CIENCIAS SOCIALES-GEOGRAFÍA E HISTORIA	1
00597023-MATEMÁTICAS	2
00597025-LENGUA EXTRANJERA-INGLÉS (SECUNDARIA)	1
00597026-LENGUA EXTRANJERA-FRANCÉS (SECUNDARIA)	1
00597029-EDUCACIÓN ESPECIAL	1

MOCHOS (LOS)

14601181-LOS MOCHOS

Puesto	Plantilla
00597031-EDUCACIÓN INFANTIL	2
00597032-IDIOMA EXTRANJERO-INGLÉS (PRIMARIA)	1
00597034-EDUCACIÓN FÍSICA (PRIMARIA)	1
00597035-MÚSICA (PRIMARIA)	1
00597036-EDUCACIÓN ESPECIAL;PEDAGOGÍA TERAPÉUTICA	1
00597038-EDUCACIÓN PRIMARIA	5

MONTALBAN DE CORDOBA

14006874-MONTE ALBO

Puesto	Plantilla
00597031-EDUCACIÓN INFANTIL	4
00597032-IDIOMA EXTRANJERO-INGLÉS (PRIMARIA)	1
00597034-EDUCACIÓN FÍSICA (PRIMARIA)	1
00597036-EDUCACIÓN ESPECIAL;PEDAGOGÍA TERAPÉUTICA	1
00597037-EDUCACIÓN ESPECIAL. AUDICIÓN Y LENGUAJE	1
00597038-EDUCACIÓN PRIMARIA	14

MONTALBAN DE CORDOBA

14700781-SECCIÓN DE I.E.S. DE MONTALBÁN DE CORD.

Puesto	Plantilla
00597021-CIENCIAS SOCIALES-GEOGRAFÍA E HISTORIA	1
00597023-MATEMÁTICAS	2
00597025-LENGUA EXTRANJERA-INGLÉS (SECUNDARIA)	1
00597026-LENGUA EXTRANJERA-FRANCÉS (SECUNDARIA)	1
00597029-EDUCACIÓN ESPECIAL	1

MONTE ALTO

14001141-MONTE ALTO

Puesto	Plantilla
00597021-CIENCIAS SOCIALES-GEOGRAFÍA E HISTORIA	1
00597023-MATEMÁTICAS	1
00597025-LENGUA EXTRANJERA-INGLÉS (SECUNDARIA)	1
00597026-LENGUA EXTRANJERA-FRANCÉS (SECUNDARIA)	1
00597031-EDUCACIÓN INFANTIL	3
00597034-EDUCACIÓN FÍSICA (PRIMARIA)	1
00597035-MÚSICA (PRIMARIA)	1
00597036-EDUCACIÓN ESPECIAL;PEDAGOGÍA TERAPÉUTICA	1
00597038-EDUCACIÓN PRIMARIA	5

MONTEMAYOR

14004701-MIGUEL DE CERVANTES

Puesto	Plantilla
00597031-EDUCACIÓN INFANTIL	4
00597032-IDIOMA EXTRANJERO-INGLÉS (PRIMARIA)	1
00597034-EDUCACIÓN FÍSICA (PRIMARIA)	2
00597035-MÚSICA (PRIMARIA)	1
00597036-EDUCACIÓN ESPECIAL;PEDAGOGÍA TERAPÉUTICA	1
00597038-EDUCACIÓN PRIMARIA	11

MONTEMAYOR

14700614-SECCION DEL I.E.S. FRANCISCO DE LOS RIOS

Puesto	Plantilla
00597021-CIENCIAS SOCIALES-GEOGRAFÍA E HISTORIA	1
00597023-MATEMÁTICAS	2
00597025-LENGUA EXTRANJERA-INGLÉS (SECUNDARIA)	1
00597026-LENGUA EXTRANJERA-FRANCÉS (SECUNDARIA)	1
00597029-EDUCACIÓN ESPECIAL	1

MONTIELA (LA)

14006540-GENIL

Puesto	Plantilla
00597031-EDUCACIÓN INFANTIL	2

Provincia CORDOBA

MONTIELA (LA)

14006540-GENIL

Puesto	Plantilla
00597032-IDIOMA EXTRANJERO-INGLÉS (PRIMARIA)	1
00597034-EDUCACIÓN FÍSICA (PRIMARIA)	1
00597035-MÚSICA (PRIMARIA)	1
00597036-EDUCACIÓN ESPECIAL;PEDAGOGÍA TERAPÉUTICA	1
00597038-EDUCACIÓN PRIMARIA	5

MONTILLA

14004749-BEATO JUAN DE AVILA

Puesto	Plantilla
00597031-EDUCACIÓN INFANTIL	5
00597032-IDIOMA EXTRANJERO-INGLÉS (PRIMARIA)	1
00597034-EDUCACIÓN FÍSICA (PRIMARIA)	2
00597035-MÚSICA (PRIMARIA)	1
00597036-EDUCACIÓN ESPECIAL;PEDAGOGÍA TERAPÉUTICA	1
00597038-EDUCACIÓN PRIMARIA	9

MONTILLA

14004762-SAN FRANCISCO SOLANO

Puesto	Plantilla
00597031-EDUCACIÓN INFANTIL	4
00597032-IDIOMA EXTRANJERO-INGLÉS (PRIMARIA)	1
00597034-EDUCACIÓN FÍSICA (PRIMARIA)	2
00597035-MÚSICA (PRIMARIA)	1
00597036-EDUCACIÓN ESPECIAL;PEDAGOGÍA TERAPÉUTICA	1
00597038-EDUCACIÓN PRIMARIA	10

MONTILLA

14004774-SAN JOSE

Puesto	Plantilla
00597031-EDUCACIÓN INFANTIL	4
00597032-IDIOMA EXTRANJERO-INGLÉS (PRIMARIA)	1
00597034-EDUCACIÓN FÍSICA (PRIMARIA)	2
00597035-MÚSICA (PRIMARIA)	1
00597036-EDUCACIÓN ESPECIAL;PEDAGOGÍA TERAPÉUTICA	1
00597038-EDUCACIÓN PRIMARIA	9

MONTILLA

14004786-GRAN CAPITAN

Puesto	Plantilla
00597031-EDUCACIÓN INFANTIL	4
00597032-IDIOMA EXTRANJERO-INGLÉS (PRIMARIA)	1
00597034-EDUCACIÓN FÍSICA (PRIMARIA)	1
00597035-MÚSICA (PRIMARIA)	1
00597036-EDUCACIÓN ESPECIAL;PEDAGOGÍA TERAPÉUTICA	1
00597038-EDUCACIÓN PRIMARIA	13

MONTILLA

14004828-I.E.S. EMILIO CANALEJO OLMEDA

Puesto	Plantilla
00597021-CIENCIAS SOCIALES-GEOGRAFÍA E HISTORIA	1
00597023-MATEMÁTICAS	2
00597024-LENGUA CASTELLANA	1
00597025-LENGUA EXTRANJERA-INGLÉS (SECUNDARIA)	1
00597027-EDUCACIÓN FÍSICA (SECUNDARIA)	1

MONTILLA

14004841-I.E.S. INCA GARCILASO

Puesto	Plantilla
00597023-MATEMÁTICAS	3
00597024-LENGUA CASTELLANA	1
00597025-LENGUA EXTRANJERA-INGLÉS (SECUNDARIA)	1
00597029-EDUCACIÓN ESPECIAL	1

MONTILLA

14007143-VICENTE ALEIXANDRE

Puesto	Plantilla
00597031-EDUCACIÓN INFANTIL	3
00597032-IDIOMA EXTRANJERO-INGLÉS (PRIMARIA)	1
00597034-EDUCACIÓN FÍSICA (PRIMARIA)	2
00597035-MÚSICA (PRIMARIA)	1
00597037-EDUCACIÓN ESPECIAL. AUDICIÓN Y LENGUAJE	1

Provincia CORDOBA	
MONTILLA	
14007143-VICENTE ALEIXANDRE	
Puesto	Plantilla
00597038-EDUCACIÓN PRIMARIA	9
MONTORO	
14004920-NTRA.SRA.DEL ROSARIO	
Puesto	Plantilla
00597031-EDUCACIÓN INFANTIL	3
00597032-IDIOMA EXTRANJERO-INGLÉS (PRIMARIA)	1
00597034-EDUCACIÓN FÍSICA (PRIMARIA)	1
00597035-MÚSICA (PRIMARIA)	1
00597036-EDUCACIÓN ESPECIAL;PEDAGOGÍA TERAPÉUTICA	1
00597038-EDUCACIÓN PRIMARIA	9
MONTORO	
14004932-SAN FRANCISCO SOLANO	
Puesto	Plantilla
00597031-EDUCACIÓN INFANTIL	3
00597032-IDIOMA EXTRANJERO-INGLÉS (PRIMARIA)	1
00597034-EDUCACIÓN FÍSICA (PRIMARIA)	1
00597035-MÚSICA (PRIMARIA)	1
00597036-EDUCACIÓN ESPECIAL;PEDAGOGÍA TERAPÉUTICA	1
00597038-EDUCACIÓN PRIMARIA	6
MONTORO	
14004944-SANTO TOMAS DE AQUINO	
Puesto	Plantilla
00597031-EDUCACIÓN INFANTIL	2
00597032-IDIOMA EXTRANJERO-INGLÉS (PRIMARIA)	1
00597034-EDUCACIÓN FÍSICA (PRIMARIA)	1
00597035-MÚSICA (PRIMARIA)	1
00597036-EDUCACIÓN ESPECIAL;PEDAGOGÍA TERAPÉUTICA	1
00597038-EDUCACIÓN PRIMARIA	6
MONTORO	
14004971-I.E.S. ANTONIO GALAN ACOSTA	
Puesto	Plantilla
00597021-CIENCIAS SOCIALES-GEOGRAFÍA E HISTORIA	1
00597023-MATEMÁTICAS	2
00597025-LENGUA EXTRANJERA-INGLÉS (SECUNDARIA)	1
00597026-LENGUA EXTRANJERA-FRANCÉS (SECUNDARIA)	1
00597029-EDUCACIÓN ESPECIAL	1
MONTORO	
14004981-I.E.S. SANTOS ISASA	
Puesto	Plantilla
00597021-CIENCIAS SOCIALES-GEOGRAFÍA E HISTORIA	1
00597023-MATEMÁTICAS	2
00597024-LENGUA CASTELLANA	1
00597025-LENGUA EXTRANJERA-INGLÉS (SECUNDARIA)	1
00597026-LENGUA EXTRANJERA-FRANCÉS (SECUNDARIA)	1
MONTORO	
14007337-EPORA	
Puesto	Plantilla
00597031-EDUCACIÓN INFANTIL	5
00597032-IDIOMA EXTRANJERO-INGLÉS (PRIMARIA)	2
00597034-EDUCACIÓN FÍSICA (PRIMARIA)	2
00597035-MÚSICA (PRIMARIA)	1
00597036-EDUCACIÓN ESPECIAL;PEDAGOGÍA TERAPÉUTICA	1
00597038-EDUCACIÓN PRIMARIA	12
MONTURQUE	
14005055-FERNANDEZ CABRERA	
Puesto	Plantilla
00597021-CIENCIAS SOCIALES-GEOGRAFÍA E HISTORIA	1
00597023-MATEMÁTICAS	1
00597025-LENGUA EXTRANJERA-INGLÉS (SECUNDARIA)	1
00597026-LENGUA EXTRANJERA-FRANCÉS (SECUNDARIA)	1
00597031-EDUCACIÓN INFANTIL	3
00597034-EDUCACIÓN FÍSICA (PRIMARIA)	1
00597035-MÚSICA (PRIMARIA)	1
00597036-EDUCACIÓN ESPECIAL;PEDAGOGÍA TERAPÉUTICA	1

Provincia CORDOBA	
MONTURQUE	
14005055-FERNANDEZ CABRERA	
Puesto	Plantilla
00597038-EDUCACIÓN PRIMARIA	5
MORILES	
14005079-GARCIA DE LEANIZ	
Puesto	Plantilla
00597031-EDUCACIÓN INFANTIL	5
00597032-IDIOMA EXTRANJERO-INGLÉS (PRIMARIA)	1
00597034-EDUCACIÓN FÍSICA (PRIMARIA)	2
00597035-MÚSICA (PRIMARIA)	1
00597036-EDUCACIÓN ESPECIAL;PEDAGOGÍA TERAPÉUTICA	1
00597038-EDUCACIÓN PRIMARIA	12
MORILES	
14700626-SECCION DEL I.E.S. VICENTE NUÑEZ	
Puesto	Plantilla
00597021-CIENCIAS SOCIALES-GEOGRAFÍA E HISTORIA	1
00597023-MATEMÁTICAS	2
00597025-LENGUA EXTRANJERA-INGLÉS (SECUNDARIA)	1
00597026-LENGUA EXTRANJERA-FRANCÉS (SECUNDARIA)	1
NAVAS DEL SELPILLAR	
14004646-SAN FRANCISCO	
Puesto	Plantilla
00597031-EDUCACIÓN INFANTIL	1
00597032-IDIOMA EXTRANJERO-INGLÉS (PRIMARIA)	1
00597038-EDUCACIÓN PRIMARIA	3
NUEVA-CARTEYA	
14005080-FRANCISCO GARCIA AMO	
Puesto	Plantilla
00597031-EDUCACIÓN INFANTIL	5
00597032-IDIOMA EXTRANJERO-INGLÉS (PRIMARIA)	2
00597034-EDUCACIÓN FÍSICA (PRIMARIA)	2
00597035-MÚSICA (PRIMARIA)	1
00597036-EDUCACIÓN ESPECIAL;PEDAGOGÍA TERAPÉUTICA	1
00597037-EDUCACIÓN ESPECIAL. AUDICIÓN Y LENGUAJE	1
00597038-EDUCACIÓN PRIMARIA	17
NUEVA-CARTEYA	
14700638-SECCION DEL I.E.S. ATEGUA	
Puesto	Plantilla
00597021-CIENCIAS SOCIALES-GEOGRAFÍA E HISTORIA	1
00597023-MATEMÁTICAS	2
00597025-LENGUA EXTRANJERA-INGLÉS (SECUNDARIA)	1
00597026-LENGUA EXTRANJERA-FRANCÉS (SECUNDARIA)	2
00597027-EDUCACIÓN FÍSICA (SECUNDARIA)	1
OBEJO	
14601031-VIA AUGUSTA	
Puesto	Plantilla
00597021-CIENCIAS SOCIALES-GEOGRAFÍA E HISTORIA	1
00597023-MATEMÁTICAS	1
00597025-LENGUA EXTRANJERA-INGLÉS (SECUNDARIA)	1
00597031-EDUCACIÓN INFANTIL	3
00597032-IDIOMA EXTRANJERO-INGLÉS (PRIMARIA)	1
00597036-EDUCACIÓN ESPECIAL;PEDAGOGÍA TERAPÉUTICA	1
00597038-EDUCACIÓN PRIMARIA	7
OCHAVILLO DEL RIO	
14003897-FERNANDEZ GRILO	
Puesto	Plantilla
00597021-CIENCIAS SOCIALES-GEOGRAFÍA E HISTORIA	1
00597023-MATEMÁTICAS	1
00597025-LENGUA EXTRANJERA-INGLÉS (SECUNDARIA)	1
00597031-EDUCACIÓN INFANTIL	2
00597034-EDUCACIÓN FÍSICA (PRIMARIA)	1
00597035-MÚSICA (PRIMARIA)	1
00597036-EDUCACIÓN ESPECIAL;PEDAGOGÍA TERAPÉUTICA	1
00597038-EDUCACIÓN PRIMARIA	6
PALENCIANA	
14005134-SAN JOSE	

Provincia **CORDOBA****PALENCIANA****14005134-SAN JOSE**

Puesto	Plantilla
00597021-CIENCIAS SOCIALES-GEOGRAFÍA E HISTORIA	1
00597023-MATEMÁTICAS	1
00597025-LENGUA EXTRANJERA-INGLÉS (SECUNDARIA)	1
00597026-LENGUA EXTRANJERA-FRANCÉS (SECUNDARIA)	1
00597031-EDUCACIÓN INFANTIL	3
00597034-EDUCACIÓN FÍSICA (PRIMARIA)	1
00597035-MÚSICA (PRIMARIA)	1
00597038-EDUCACIÓN PRIMARIA	5

PALMA DEL RIO**14005201-PRIMO DE RIVERA**

Puesto	Plantilla
00597031-EDUCACIÓN INFANTIL	2
00597032-IDIOMA EXTRANJERO-INGLÉS (PRIMARIA)	1
00597034-EDUCACIÓN FÍSICA (PRIMARIA)	1
00597036-EDUCACIÓN ESPECIAL;PEDAGOGÍA TERAPÉUTICA	1
00597038-EDUCACIÓN PRIMARIA	6

PALMA DEL RIO**14005225-SAN SEBASTIAN**

Puesto	Plantilla
00597031-EDUCACIÓN INFANTIL	6
00597032-IDIOMA EXTRANJERO-INGLÉS (PRIMARIA)	1
00597034-EDUCACIÓN FÍSICA (PRIMARIA)	2
00597035-MÚSICA (PRIMARIA)	1
00597036-EDUCACIÓN ESPECIAL;PEDAGOGÍA TERAPÉUTICA	1
00597037-EDUCACIÓN ESPECIAL. AUDICIÓN Y LENGUAJE	1
00597038-EDUCACIÓN PRIMARIA	10

PALMA DEL RIO**14005237-ANTONIO CARMONA SOSA**

Puesto	Plantilla
00597032-IDIOMA EXTRANJERO-INGLÉS (PRIMARIA)	1
00597034-EDUCACIÓN FÍSICA (PRIMARIA)	2
00597037-EDUCACIÓN ESPECIAL. AUDICIÓN Y LENGUAJE	1
00597038-EDUCACIÓN PRIMARIA	15

PALMA DEL RIO**14005298-I.E.S. ANTONIO GALA**

Puesto	Plantilla
00597021-CIENCIAS SOCIALES-GEOGRAFÍA E HISTORIA	2
00597023-MATEMÁTICAS	4
00597024-LENGUA CASTELLANA	2
00597025-LENGUA EXTRANJERA-INGLÉS (SECUNDARIA)	2
00597026-LENGUA EXTRANJERA-FRANCÉS (SECUNDARIA)	2
00597027-EDUCACIÓN FÍSICA (SECUNDARIA)	1
00597029-EDUCACIÓN ESPECIAL	1

PALMA DEL RIO**14600668-VICENTE NACARINO**

Puesto	Plantilla
00597031-EDUCACIÓN INFANTIL	2

PALMA DEL RIO**14601168-SANTA ANA**

Puesto	Plantilla
00597031-EDUCACIÓN INFANTIL	7

PALMA DEL RIO**14601235-FERROBUS**

Puesto	Plantilla
00597031-EDUCACIÓN INFANTIL	2
00597032-IDIOMA EXTRANJERO-INGLÉS (PRIMARIA)	1
00597034-EDUCACIÓN FÍSICA (PRIMARIA)	1
00597035-MÚSICA (PRIMARIA)	1
00597037-EDUCACIÓN ESPECIAL. AUDICIÓN Y LENGUAJE	1
00597038-EDUCACIÓN PRIMARIA	8

PALOMAR**14601090-RIO GENIL**

Puesto	Plantilla
00597031-EDUCACIÓN INFANTIL	3

Provincia **CORDOBA****PALOMAR****14601090-RIO GENIL**

Puesto	Plantilla
00597032-IDIOMA EXTRANJERO-INGLÉS (PRIMARIA)	1
00597034-EDUCACIÓN FÍSICA (PRIMARIA)	1
00597035-MÚSICA (PRIMARIA)	1
00597038-EDUCACIÓN PRIMARIA	8

PEDRO ABAD**14005390-ANTONIO MACHADO**

Puesto	Plantilla
00597031-EDUCACIÓN INFANTIL	2
00597032-IDIOMA EXTRANJERO-INGLÉS (PRIMARIA)	1
00597034-EDUCACIÓN FÍSICA (PRIMARIA)	1
00597035-MÚSICA (PRIMARIA)	1
00597036-EDUCACIÓN ESPECIAL;PEDAGOGÍA TERAPÉUTICA	1
00597038-EDUCACIÓN PRIMARIA	5

PEDRO ABAD**14700641-SECCION DEL I.E.S. MARIO LOPEZ**

Puesto	Plantilla
00597021-CIENCIAS SOCIALES-GEOGRAFÍA E HISTORIA	1
00597023-MATEMÁTICAS	1
00597026-LENGUA EXTRANJERA-FRANCÉS (SECUNDARIA)	1

PEDROCHE**14005419-SIMON OBEJO Y VALERA**

Puesto	Plantilla
00597021-CIENCIAS SOCIALES-GEOGRAFÍA E HISTORIA	1
00597023-MATEMÁTICAS	1
00597025-LENGUA EXTRANJERA-INGLÉS (SECUNDARIA)	1
00597026-LENGUA EXTRANJERA-FRANCÉS (SECUNDARIA)	1
00597031-EDUCACIÓN INFANTIL	3
00597034-EDUCACIÓN FÍSICA (PRIMARIA)	1
00597035-MÚSICA (PRIMARIA)	1
00597036-EDUCACIÓN ESPECIAL;PEDAGOGÍA TERAPÉUTICA	1
00597038-EDUCACIÓN PRIMARIA	5

PEÑALOSA**14006898-MAESTRO FRANCISCO GÓMEZ**

Puesto	Plantilla
00597031-EDUCACIÓN INFANTIL	2
00597032-IDIOMA EXTRANJERO-INGLÉS (PRIMARIA)	1
00597034-EDUCACIÓN FÍSICA (PRIMARIA)	1
00597036-EDUCACIÓN ESPECIAL;PEDAGOGÍA TERAPÉUTICA	1
00597038-EDUCACIÓN PRIMARIA	2

PEÑARROYA-PUEBLONUEVO**14005420-ALFREDO GIL**

Puesto	Plantilla
00597031-EDUCACIÓN INFANTIL	5
00597032-IDIOMA EXTRANJERO-INGLÉS (PRIMARIA)	1
00597034-EDUCACIÓN FÍSICA (PRIMARIA)	1
00597035-MÚSICA (PRIMARIA)	1
00597036-EDUCACIÓN ESPECIAL;PEDAGOGÍA TERAPÉUTICA	1
00597038-EDUCACIÓN PRIMARIA	12

PEÑARROYA-PUEBLONUEVO**14005432-SAN JOSE DE CALASANZ**

Puesto	Plantilla
00597031-EDUCACIÓN INFANTIL	3
00597032-IDIOMA EXTRANJERO-INGLÉS (PRIMARIA)	1
00597034-EDUCACIÓN FÍSICA (PRIMARIA)	1
00597035-MÚSICA (PRIMARIA)	1
00597036-EDUCACIÓN ESPECIAL;PEDAGOGÍA TERAPÉUTICA	2
00597037-EDUCACIÓN ESPECIAL. AUDICIÓN Y LENGUAJE	1
00597038-EDUCACIÓN PRIMARIA	8

PEÑARROYA-PUEBLONUEVO**14005444-AURELIO SANCHEZ**

Puesto	Plantilla
00597031-EDUCACIÓN INFANTIL	3
00597032-IDIOMA EXTRANJERO-INGLÉS (PRIMARIA)	1
00597034-EDUCACIÓN FÍSICA (PRIMARIA)	2

Provincia CORDOBA
PEÑARROYA-PUEBLONUEVO
14005444-AURELIO SANCHEZ

Puesto	Plantilla
00597036-EDUCACIÓN ESPECIAL;PEDAGOGÍA TERAPÉUTICA	1
00597037-EDUCACIÓN ESPECIAL. AUDICIÓN Y LENGUAJE	1
00597038-EDUCACIÓN PRIMARIA	11

PEÑARROYA-PUEBLONUEVO
14005456-ELADIO LEON

Puesto	Plantilla
00597031-EDUCACIÓN INFANTIL	3
00597032-IDIOMA EXTRANJERO-INGLÉS (PRIMARIA)	1
00597034-EDUCACIÓN FÍSICA (PRIMARIA)	1
00597036-EDUCACIÓN ESPECIAL;PEDAGOGÍA TERAPÉUTICA	1
00597038-EDUCACIÓN PRIMARIA	9

PEÑARROYA-PUEBLONUEVO
14005493-I.E.S. FLORENCIO PINTADO

Puesto	Plantilla
00597021-CIENCIAS SOCIALES-GEOGRAFÍA E HISTORIA	1
00597023-MATEMÁTICAS	1
00597024-LENGUA CASTELLANA	1
00597026-LENGUA EXTRANJERA-FRANCÉS (SECUNDARIA)	1

PEÑARROYA-PUEBLONUEVO
14005501-I.E.S. ALTO GUADIATO

Puesto	Plantilla
00597023-MATEMÁTICAS	1
00597025-LENGUA EXTRANJERA-INGLÉS (SECUNDARIA)	1
00597026-LENGUA EXTRANJERA-FRANCÉS (SECUNDARIA)	1
00597027-EDUCACIÓN FÍSICA (SECUNDARIA)	1
00597029-EDUCACIÓN ESPECIAL	1

POSADAS

14005535-NTRA.SRA.DE LA SALUD

Puesto	Plantilla
00597031-EDUCACIÓN INFANTIL	4
00597032-IDIOMA EXTRANJERO-INGLÉS (PRIMARIA)	1
00597034-EDUCACIÓN FÍSICA (PRIMARIA)	2
00597035-MÚSICA (PRIMARIA)	1
00597036-EDUCACIÓN ESPECIAL;PEDAGOGÍA TERAPÉUTICA	1
00597038-EDUCACIÓN PRIMARIA	11

POSADAS

14005560-I.E.S. ALJANADIC

Puesto	Plantilla
00597021-CIENCIAS SOCIALES-GEOGRAFÍA E HISTORIA	2
00597023-MATEMÁTICAS	3
00597024-LENGUA CASTELLANA	1
00597025-LENGUA EXTRANJERA-INGLÉS (SECUNDARIA)	1
00597026-LENGUA EXTRANJERA-FRANCÉS (SECUNDARIA)	2
00597029-EDUCACIÓN ESPECIAL	1

POSADAS

14007386-ANDALUCIA

Puesto	Plantilla
00597031-EDUCACIÓN INFANTIL	4
00597032-IDIOMA EXTRANJERO-INGLÉS (PRIMARIA)	1
00597034-EDUCACIÓN FÍSICA (PRIMARIA)	2
00597035-MÚSICA (PRIMARIA)	1
00597036-EDUCACIÓN ESPECIAL;PEDAGOGÍA TERAPÉUTICA	1
00597038-EDUCACIÓN PRIMARIA	12

POZOBLANCO

14005584-MANUEL CANO DAMIAN

Puesto	Plantilla
00597031-EDUCACIÓN INFANTIL	2
00597032-IDIOMA EXTRANJERO-INGLÉS (PRIMARIA)	1
00597034-EDUCACIÓN FÍSICA (PRIMARIA)	2
00597035-MÚSICA (PRIMARIA)	1
00597036-EDUCACIÓN ESPECIAL;PEDAGOGÍA TERAPÉUTICA	1
00597038-EDUCACIÓN PRIMARIA	9

POZOBLANCO

14005602-VIRGEN DE LUNA

Provincia CORDOBA
POZOBLANCO
14005602-VIRGEN DE LUNA

Puesto	Plantilla
00597031-EDUCACIÓN INFANTIL	6
00597032-IDIOMA EXTRANJERO-INGLÉS (PRIMARIA)	2
00597034-EDUCACIÓN FÍSICA (PRIMARIA)	2
00597035-MÚSICA (PRIMARIA)	1
00597036-EDUCACIÓN ESPECIAL;PEDAGOGÍA TERAPÉUTICA	3
00597037-EDUCACIÓN ESPECIAL. AUDICIÓN Y LENGUAJE	1
00597038-EDUCACIÓN PRIMARIA	17

POZOBLANCO

14005614-GINES DE SEPULVEDA

Puesto	Plantilla
00597031-EDUCACIÓN INFANTIL	4
00597032-IDIOMA EXTRANJERO-INGLÉS (PRIMARIA)	1
00597034-EDUCACIÓN FÍSICA (PRIMARIA)	2
00597035-MÚSICA (PRIMARIA)	1
00597036-EDUCACIÓN ESPECIAL;PEDAGOGÍA TERAPÉUTICA	1
00597038-EDUCACIÓN PRIMARIA	13

POZOBLANCO

14005663-I.E.S. LOS PEDROCHES

Puesto	Plantilla
00597021-CIENCIAS SOCIALES-GEOGRAFÍA E HISTORIA	1
00597023-MATEMÁTICAS	1
00597026-LENGUA EXTRANJERA-FRANCÉS (SECUNDARIA)	1

POZOBLANCO

14005717-SANTA ANA

Puesto	Plantilla
00597031-EDUCACIÓN INFANTIL	5

POZOBLANCO

14007684-I.E.S. ANTONIO MARIA CALERO

Puesto	Plantilla
00597021-CIENCIAS SOCIALES-GEOGRAFÍA E HISTORIA	1
00597023-MATEMÁTICAS	2
00597026-LENGUA EXTRANJERA-FRANCÉS (SECUNDARIA)	1
00597029-EDUCACIÓN ESPECIAL	1

POZOBLANCO

14700651-I.E.S. (C.P. VIRGEN DE LUNA)

Puesto	Plantilla
00597021-CIENCIAS SOCIALES-GEOGRAFÍA E HISTORIA	1
00597023-MATEMÁTICAS	1
00597024-LENGUA CASTELLANA	1
00597025-LENGUA EXTRANJERA-INGLÉS (SECUNDARIA)	1
00597026-LENGUA EXTRANJERA-FRANCÉS (SECUNDARIA)	1
00597027-EDUCACIÓN FÍSICA (SECUNDARIA)	1
00597029-EDUCACIÓN ESPECIAL	1

PRIEGO DE CORDOBA

14005857-NICETO ALCALA-ZAMORA Y TORRES

Puesto	Plantilla
00597031-EDUCACIÓN INFANTIL	2
00597032-IDIOMA EXTRANJERO-INGLÉS (PRIMARIA)	1
00597034-EDUCACIÓN FÍSICA (PRIMARIA)	1
00597035-MÚSICA (PRIMARIA)	1
00597038-EDUCACIÓN PRIMARIA	5

PRIEGO DE CORDOBA

14005869-CAMACHO MELENDO

Puesto	Plantilla
00597031-EDUCACIÓN INFANTIL	6
00597032-IDIOMA EXTRANJERO-INGLÉS (PRIMARIA)	1
00597034-EDUCACIÓN FÍSICA (PRIMARIA)	2
00597035-MÚSICA (PRIMARIA)	1
00597036-EDUCACIÓN ESPECIAL;PEDAGOGÍA TERAPÉUTICA	1
00597037-EDUCACIÓN ESPECIAL. AUDICIÓN Y LENGUAJE	1
00597038-EDUCACIÓN PRIMARIA	11

PRIEGO DE CORDOBA

14005870-CRISTOBAL LUQUE ONIEVA

Provincia CORDOBA

PRIEGO DE CORDOBA

14005870-CRISTOBAL LUQUE ONIEVA

Puesto	Plantilla
00597031-EDUCACIÓN INFANTIL	6
00597032-IDIOMA EXTRANJERO-INGLÉS (PRIMARIA)	1
00597034-EDUCACIÓN FÍSICA (PRIMARIA)	2
00597035-MÚSICA (PRIMARIA)	1
00597036-EDUCACIÓN ESPECIAL;PEDAGOGÍA TERAPÉUTICA	1
00597038-EDUCACIÓN PRIMARIA	11

PRIEGO DE CORDOBA

14005912-I.E.S. FERNANDO III EL SANTO

Puesto	Plantilla
00597021-CIENCIAS SOCIALES-GEOGRAFÍA E HISTORIA	1
00597023-MATEMÁTICAS	1
00597025-LENGUA EXTRANJERA-INGLÉS (SECUNDARIA)	1
00597026-LENGUA EXTRANJERA-FRANCÉS (SECUNDARIA)	1

PRIEGO DE CORDOBA

14005936-I.E.S. ALVAREZ CUBERO

Puesto	Plantilla
00597021-CIENCIAS SOCIALES-GEOGRAFÍA E HISTORIA	1
00597023-MATEMÁTICAS	2
00597024-LENGUA CASTELLANA	1
00597025-LENGUA EXTRANJERA-INGLÉS (SECUNDARIA)	1
00597026-LENGUA EXTRANJERA-FRANCÉS (SECUNDARIA)	2
00597029-EDUCACIÓN ESPECIAL	1

PRIEGO DE CORDOBA

14005873-ANGEL CARRILLO

Puesto	Plantilla
00597031-EDUCACIÓN INFANTIL	5
00597032-IDIOMA EXTRANJERO-INGLÉS (PRIMARIA)	1
00597034-EDUCACIÓN FÍSICA (PRIMARIA)	2
00597035-MÚSICA (PRIMARIA)	1
00597036-EDUCACIÓN ESPECIAL;PEDAGOGÍA TERAPÉUTICA	2
00597038-EDUCACIÓN PRIMARIA	11

PRIEGO DE CORDOBA

14007118-VIRGEN DE LA CABEZA

Puesto	Plantilla
00597031-EDUCACIÓN INFANTIL	3
00597032-IDIOMA EXTRANJERO-INGLÉS (PRIMARIA)	1
00597034-EDUCACIÓN FÍSICA (PRIMARIA)	1
00597038-EDUCACIÓN PRIMARIA	7

PRIEGO DE CORDOBA

14600929-TIÑOSA

Puesto	Plantilla
00597031-EDUCACIÓN INFANTIL	4
00597032-IDIOMA EXTRANJERO-INGLÉS (PRIMARIA)	2
00597034-EDUCACIÓN FÍSICA (PRIMARIA)	2
00597038-EDUCACIÓN PRIMARIA	20

PRIEGO DE CORDOBA

14700377-I.E.S. CARMEN PANTION

Puesto	Plantilla
00597021-CIENCIAS SOCIALES-GEOGRAFÍA E HISTORIA	1
00597023-MATEMÁTICAS	2
00597024-LENGUA CASTELLANA	1
00597025-LENGUA EXTRANJERA-INGLÉS (SECUNDARIA)	1
00597026-LENGUA EXTRANJERA-FRANCÉS (SECUNDARIA)	1
00597027-EDUCACIÓN FÍSICA (SECUNDARIA)	1
00597029-EDUCACIÓN ESPECIAL	1

PUENTE-GENIL

14006126-JOSE MARIA PEMAN

Puesto	Plantilla
00597021-CIENCIAS SOCIALES-GEOGRAFÍA E HISTORIA	1
00597023-MATEMÁTICAS	1
00597024-LENGUA CASTELLANA	1
00597025-LENGUA EXTRANJERA-INGLÉS (SECUNDARIA)	1
00597026-LENGUA EXTRANJERA-FRANCÉS (SECUNDARIA)	1
00597031-EDUCACIÓN INFANTIL	4

Provincia CORDOBA

PUENTE-GENIL

14006126-JOSE MARIA PEMAN

Puesto	Plantilla
00597032-IDIOMA EXTRANJERO-INGLÉS (PRIMARIA)	1
00597034-EDUCACIÓN FÍSICA (PRIMARIA)	1
00597035-MÚSICA (PRIMARIA)	1
00597036-EDUCACIÓN ESPECIAL;PEDAGOGÍA TERAPÉUTICA	1
00597038-EDUCACIÓN PRIMARIA	12

PUENTE-GENIL

14006138-SANTIAGO RAMON Y CAJAL

Puesto	Plantilla
00597021-CIENCIAS SOCIALES-GEOGRAFÍA E HISTORIA	1
00597023-MATEMÁTICAS	1
00597024-LENGUA CASTELLANA	1
00597025-LENGUA EXTRANJERA-INGLÉS (SECUNDARIA)	1
00597026-LENGUA EXTRANJERA-FRANCÉS (SECUNDARIA)	1
00597031-EDUCACIÓN INFANTIL	4
00597032-IDIOMA EXTRANJERO-INGLÉS (PRIMARIA)	1
00597034-EDUCACIÓN FÍSICA (PRIMARIA)	1
00597036-EDUCACIÓN ESPECIAL;PEDAGOGÍA TERAPÉUTICA	1
00597037-EDUCACIÓN ESPECIAL. AUDICIÓN Y LENGUAJE	1
00597038-EDUCACIÓN PRIMARIA	16

PUENTE-GENIL

14006141-AGUSTIN RODRIGUEZ

Puesto	Plantilla
00597023-MATEMÁTICAS	2
00597027-EDUCACIÓN FÍSICA (SECUNDARIA)	1
00597031-EDUCACIÓN INFANTIL	6
00597032-IDIOMA EXTRANJERO-INGLÉS (PRIMARIA)	2
00597034-EDUCACIÓN FÍSICA (PRIMARIA)	2
00597035-MÚSICA (PRIMARIA)	1
00597036-EDUCACIÓN ESPECIAL;PEDAGOGÍA TERAPÉUTICA	1
00597038-EDUCACIÓN PRIMARIA	18

PUENTE-GENIL

14006151-RAMIRO DE MAEZTU

Puesto	Plantilla
00597021-CIENCIAS SOCIALES-GEOGRAFÍA E HISTORIA	1
00597023-MATEMÁTICAS	1
00597025-LENGUA EXTRANJERA-INGLÉS (SECUNDARIA)	1
00597026-LENGUA EXTRANJERA-FRANCÉS (SECUNDARIA)	1
00597031-EDUCACIÓN INFANTIL	3
00597032-IDIOMA EXTRANJERO-INGLÉS (PRIMARIA)	1
00597034-EDUCACIÓN FÍSICA (PRIMARIA)	1
00597035-MÚSICA (PRIMARIA)	1
00597036-EDUCACIÓN ESPECIAL;PEDAGOGÍA TERAPÉUTICA	1
00597038-EDUCACIÓN PRIMARIA	6

PUENTE-GENIL

14007398-CASTILLO DE ANZUR

Puesto	Plantilla
00597021-CIENCIAS SOCIALES-GEOGRAFÍA E HISTORIA	1
00597023-MATEMÁTICAS	1
00597025-LENGUA EXTRANJERA-INGLÉS (SECUNDARIA)	1
00597031-EDUCACIÓN INFANTIL	3
00597032-IDIOMA EXTRANJERO-INGLÉS (PRIMARIA)	1
00597034-EDUCACIÓN FÍSICA (PRIMARIA)	1
00597035-MÚSICA (PRIMARIA)	1
00597037-EDUCACIÓN ESPECIAL. AUDICIÓN Y LENGUAJE	1
00597038-EDUCACIÓN PRIMARIA	7

PUENTE-GENIL

14007894-DULCE NOMBRE

Puesto	Plantilla
00597023-MATEMÁTICAS	1
00597031-EDUCACIÓN INFANTIL	2
00597032-IDIOMA EXTRANJERO-INGLÉS (PRIMARIA)	1
00597034-EDUCACIÓN FÍSICA (PRIMARIA)	1
00597035-MÚSICA (PRIMARIA)	1
00597038-EDUCACIÓN PRIMARIA	5

Provincia CORDOBA

PUENTE-GENIL

14600747-MAESTRO ENRIQUE ASENSI

Puesto	Plantilla
00597023-MATEMÁTICAS	1
00597031-EDUCACIÓN INFANTIL	2
00597032-IDIOMA EXTRANJERO-INGLÉS (PRIMARIA)	1
00597034-EDUCACIÓN FÍSICA (PRIMARIA)	1
00597035-MÚSICA (PRIMARIA)	1
00597036-EDUCACIÓN ESPECIAL;PEDAGOGÍA TERAPÉUTICA	1
00597038-EDUCACIÓN PRIMARIA	5

QUINTANA

14001190-INFANTA DOÑA CRISTINA

Puesto	Plantilla
00597031-EDUCACIÓN INFANTIL	1
00597038-EDUCACIÓN PRIMARIA	2

RAMBLA (LA)

14006308-CRUZ VERDE

Puesto	Plantilla
00597021-CIENCIAS SOCIALES-GEOGRAFÍA E HISTORIA	1
00597023-MATEMÁTICAS	1
00597026-LENGUA EXTRANJERA-FRANCÉS (SECUNDARIA)	1
00597027-EDUCACIÓN FÍSICA (SECUNDARIA)	1
00597031-EDUCACIÓN INFANTIL	4
00597032-IDIOMA EXTRANJERO-INGLÉS (PRIMARIA)	1
00597034-EDUCACIÓN FÍSICA (PRIMARIA)	1
00597035-MÚSICA (PRIMARIA)	1
00597036-EDUCACIÓN ESPECIAL;PEDAGOGÍA TERAPÉUTICA	1
00597037-EDUCACIÓN ESPECIAL. AUDICIÓN Y LENGUAJE	1
00597038-EDUCACIÓN PRIMARIA	11

RAMBLA (LA)

14006357-ALFAR

Puesto	Plantilla
00597021-CIENCIAS SOCIALES-GEOGRAFÍA E HISTORIA	1
00597023-MATEMÁTICAS	2
00597024-LENGUA CASTELLANA	1
00597025-LENGUA EXTRANJERA-INGLÉS (SECUNDARIA)	1
00597029-EDUCACIÓN ESPECIAL	1
00597031-EDUCACIÓN INFANTIL	4
00597032-IDIOMA EXTRANJERO-INGLÉS (PRIMARIA)	1
00597034-EDUCACIÓN FÍSICA (PRIMARIA)	1
00597035-MÚSICA (PRIMARIA)	1
00597036-EDUCACIÓN ESPECIAL;PEDAGOGÍA TERAPÉUTICA	1
00597037-EDUCACIÓN ESPECIAL. AUDICIÓN Y LENGUAJE	1
00597038-EDUCACIÓN PRIMARIA	11

RUTE

14006394-RUPERTO FERNANDEZ TENLLADO

Puesto	Plantilla
00597031-EDUCACIÓN INFANTIL	3
00597032-IDIOMA EXTRANJERO-INGLÉS (PRIMARIA)	1
00597034-EDUCACIÓN FÍSICA (PRIMARIA)	1
00597035-MÚSICA (PRIMARIA)	1
00597038-EDUCACIÓN PRIMARIA	5

RUTE

14006400-FUENTE DEL MORAL

Puesto	Plantilla
00597031-EDUCACIÓN INFANTIL	6
00597032-IDIOMA EXTRANJERO-INGLÉS (PRIMARIA)	2
00597034-EDUCACIÓN FÍSICA (PRIMARIA)	2
00597035-MÚSICA (PRIMARIA)	1
00597036-EDUCACIÓN ESPECIAL;PEDAGOGÍA TERAPÉUTICA	2
00597038-EDUCACIÓN PRIMARIA	17

RUTE

14600905-LOS PINOS

Puesto	Plantilla
00597031-EDUCACIÓN INFANTIL	3
00597032-IDIOMA EXTRANJERO-INGLÉS (PRIMARIA)	1
00597034-EDUCACIÓN FÍSICA (PRIMARIA)	1

Provincia CORDOBA

RUTE

14600905-LOS PINOS

Puesto	Plantilla
00597035-MÚSICA (PRIMARIA)	1
00597036-EDUCACIÓN ESPECIAL;PEDAGOGÍA TERAPÉUTICA	1
00597038-EDUCACIÓN PRIMARIA	6

RUTE

14700468-I.E.S. NUEVO SCALA

Puesto	Plantilla
00597021-CIENCIAS SOCIALES-GEOGRAFÍA E HISTORIA	2
00597023-MATEMÁTICAS	2
00597024-LENGUA CASTELLANA	1
00597025-LENGUA EXTRANJERA-INGLÉS (SECUNDARIA)	1
00597026-LENGUA EXTRANJERA-FRANCÉS (SECUNDARIA)	1
00597027-EDUCACIÓN FÍSICA (SECUNDARIA)	1
00597029-EDUCACIÓN ESPECIAL	1

SAN SEBASTIAN DE LOS BALLESTEROS

14006527-SANTO TOMAS DE AQUINO

Puesto	Plantilla
00597031-EDUCACIÓN INFANTIL	1
00597032-IDIOMA EXTRANJERO-INGLÉS (PRIMARIA)	1
00597034-EDUCACIÓN FÍSICA (PRIMARIA)	1
00597038-EDUCACIÓN PRIMARIA	2

SANTA CRUZ

14004877-ELENA LUQUE

Puesto	Plantilla
00597021-CIENCIAS SOCIALES-GEOGRAFÍA E HISTORIA	1
00597023-MATEMÁTICAS	1
00597026-LENGUA EXTRANJERA-FRANCÉS (SECUNDARIA)	1
00597031-EDUCACIÓN INFANTIL	1
00597034-EDUCACIÓN FÍSICA (PRIMARIA)	1
00597036-EDUCACIÓN ESPECIAL;PEDAGOGÍA TERAPÉUTICA	1
00597038-EDUCACIÓN PRIMARIA	3

SANTA EUFEMIA

14006588-SAN PEDRO Y SANTA TERESA

Puesto	Plantilla
00597021-CIENCIAS SOCIALES-GEOGRAFÍA E HISTORIA	1
00597023-MATEMÁTICAS	1
00597025-LENGUA EXTRANJERA-INGLÉS (SECUNDARIA)	1
00597031-EDUCACIÓN INFANTIL	2
00597034-EDUCACIÓN FÍSICA (PRIMARIA)	1
00597038-EDUCACIÓN PRIMARIA	5

SANTAELLA

14006552-URBANO PALMA

Puesto	Plantilla
00597031-EDUCACIÓN INFANTIL	5
00597032-IDIOMA EXTRANJERO-INGLÉS (PRIMARIA)	1
00597034-EDUCACIÓN FÍSICA (PRIMARIA)	2
00597035-MÚSICA (PRIMARIA)	1
00597036-EDUCACIÓN ESPECIAL;PEDAGOGÍA TERAPÉUTICA	1
00597038-EDUCACIÓN PRIMARIA	11

SANTAELLA

14006576-I.E.S. ARCELACIS

Puesto	Plantilla
00597021-CIENCIAS SOCIALES-GEOGRAFÍA E HISTORIA	1
00597023-MATEMÁTICAS	2
00597025-LENGUA EXTRANJERA-INGLÉS (SECUNDARIA)	1
00597026-LENGUA EXTRANJERA-FRANCÉS (SECUNDARIA)	1
00597029-EDUCACIÓN ESPECIAL	1

SILILLOS

14007210-ANTONIO GALA

Puesto	Plantilla
00597031-EDUCACIÓN INFANTIL	1
00597032-IDIOMA EXTRANJERO-INGLÉS (PRIMARIA)	1
00597038-EDUCACIÓN PRIMARIA	3

TORRECAMPO

14006591-NTRA.SRA.DE LAS VEREDAS

Provincia CORDOBA**TORRECAMPO****14006591-NTRA.SRA.DE LAS VEREDAS**

Puesto	Plantilla
00597021-CIENCIAS SOCIALES-GEOGRAFÍA E HISTORIA	1
00597023-MATEMÁTICAS	1
00597025-LENGUA EXTRANJERA-INGLÉS (SECUNDARIA)	1
00597031-EDUCACIÓN INFANTIL	2
00597034-EDUCACIÓN FÍSICA (PRIMARIA)	1
00597038-EDUCACIÓN PRIMARIA	5

VALENZUELA**14006606-NUESTRO PADRE JESUS**

Puesto	Plantilla
00597021-CIENCIAS SOCIALES-GEOGRAFÍA E HISTORIA	1
00597023-MATEMÁTICAS	1
00597025-LENGUA EXTRANJERA-INGLÉS (SECUNDARIA)	1
00597031-EDUCACIÓN INFANTIL	2
00597034-EDUCACIÓN FÍSICA (PRIMARIA)	1
00597035-MÚSICA (PRIMARIA)	1
00597036-EDUCACIÓN ESPECIAL;PEDAGOGÍA TERAPÉUTICA	1
00597038-EDUCACIÓN PRIMARIA	5

VALSEQUILLO**14600863-ÁGORA**

Puesto	Plantilla
00597031-EDUCACIÓN INFANTIL	3
00597032-IDIOMA EXTRANJERO-INGLÉS (PRIMARIA)	1
00597034-EDUCACIÓN FÍSICA (PRIMARIA)	1
00597035-MÚSICA (PRIMARIA)	1
00597038-EDUCACIÓN PRIMARIA	6

VENTILLA (LA)**14003964-RAMON MEDINA**

Puesto	Plantilla
00597031-EDUCACIÓN INFANTIL	2
00597032-IDIOMA EXTRANJERO-INGLÉS (PRIMARIA)	1
00597034-EDUCACIÓN FÍSICA (PRIMARIA)	1
00597035-MÚSICA (PRIMARIA)	1
00597038-EDUCACIÓN PRIMARIA	5

VENTORROS DE BALERMA**14600826-IZNAJAR SUR**

Puesto	Plantilla
00597031-EDUCACIÓN INFANTIL	2
00597032-IDIOMA EXTRANJERO-INGLÉS (PRIMARIA)	1
00597034-EDUCACIÓN FÍSICA (PRIMARIA)	1
00597035-MÚSICA (PRIMARIA)	1
00597038-EDUCACIÓN PRIMARIA	7

VICTORIA (LA)**14006631-JOSE ANTONIO VALENZUELA**

Puesto	Plantilla
00597021-CIENCIAS SOCIALES-GEOGRAFÍA E HISTORIA	1
00597023-MATEMÁTICAS	1
00597025-LENGUA EXTRANJERA-INGLÉS (SECUNDARIA)	1
00597026-LENGUA EXTRANJERA-FRANCÉS (SECUNDARIA)	1
00597031-EDUCACIÓN INFANTIL	3
00597034-EDUCACIÓN FÍSICA (PRIMARIA)	1
00597035-MÚSICA (PRIMARIA)	1
00597036-EDUCACIÓN ESPECIAL;PEDAGOGÍA TERAPÉUTICA	1
00597038-EDUCACIÓN PRIMARIA	5

VILLA DEL RIO**14006643-POETA MOLLEJA**

Puesto	Plantilla
00597031-EDUCACIÓN INFANTIL	8
00597032-IDIOMA EXTRANJERO-INGLÉS (PRIMARIA)	2
00597034-EDUCACIÓN FÍSICA (PRIMARIA)	2
00597035-MÚSICA (PRIMARIA)	1
00597036-EDUCACIÓN ESPECIAL;PEDAGOGÍA TERAPÉUTICA	1
00597038-EDUCACIÓN PRIMARIA	18

VILLA DEL RIO**14700444-I.E.S. NUESTRA SEÑORA DE LA ESTRELLA****Provincia** CORDOBA**VILLA DEL RIO****14700444-I.E.S. NUESTRA SEÑORA DE LA ESTRELLA**

Puesto	Plantilla
00597021-CIENCIAS SOCIALES-GEOGRAFÍA E HISTORIA	2
00597023-MATEMÁTICAS	3
00597024-LENGUA CASTELLANA	1
00597025-LENGUA EXTRANJERA-INGLÉS (SECUNDARIA)	1
00597026-LENGUA EXTRANJERA-FRANCÉS (SECUNDARIA)	1
00597027-EDUCACIÓN FÍSICA (SECUNDARIA)	1
00597029-EDUCACIÓN ESPECIAL	1

VILLAFRANCA DE CORDOBA**14006667-TERESA COMINO**

Puesto	Plantilla
00597031-EDUCACIÓN INFANTIL	4
00597032-IDIOMA EXTRANJERO-INGLÉS (PRIMARIA)	1
00597034-EDUCACIÓN FÍSICA (PRIMARIA)	2
00597035-MÚSICA (PRIMARIA)	1
00597036-EDUCACIÓN ESPECIAL;PEDAGOGÍA TERAPÉUTICA	1
00597038-EDUCACIÓN PRIMARIA	11

VILLAFRANCA DE CORDOBA**14700432-I.E.S. LA SOLEDAD**

Puesto	Plantilla
00597023-MATEMÁTICAS	2
00597025-LENGUA EXTRANJERA-INGLÉS (SECUNDARIA)	1
00597026-LENGUA EXTRANJERA-FRANCÉS (SECUNDARIA)	1

VILLALON**14003976-SENECA**

Puesto	Plantilla
00597031-EDUCACIÓN INFANTIL	1
00597032-IDIOMA EXTRANJERO-INGLÉS (PRIMARIA)	1
00597034-EDUCACIÓN FÍSICA (PRIMARIA)	1
00597038-EDUCACIÓN PRIMARIA	2

VILLANUEVA DE CORDOBA**14006709-VIRGEN DE LUNA**

Puesto	Plantilla
00597023-MATEMÁTICAS	1
00597027-EDUCACIÓN FÍSICA (SECUNDARIA)	1
00597029-EDUCACIÓN ESPECIAL	1
00597031-EDUCACIÓN INFANTIL	2
00597032-IDIOMA EXTRANJERO-INGLÉS (PRIMARIA)	1
00597034-EDUCACIÓN FÍSICA (PRIMARIA)	1
00597035-MÚSICA (PRIMARIA)	1
00597036-EDUCACIÓN ESPECIAL;PEDAGOGÍA TERAPÉUTICA	1
00597038-EDUCACIÓN PRIMARIA	6

VILLANUEVA DE CORDOBA**14006710-MORENO DE PEDRAJAS**

Puesto	Plantilla
00597021-CIENCIAS SOCIALES-GEOGRAFÍA E HISTORIA	1
00597031-EDUCACIÓN INFANTIL	2
00597032-IDIOMA EXTRANJERO-INGLÉS (PRIMARIA)	1
00597034-EDUCACIÓN FÍSICA (PRIMARIA)	1
00597035-MÚSICA (PRIMARIA)	1
00597037-EDUCACIÓN ESPECIAL. AUDICIÓN Y LENGUAJE	1
00597038-EDUCACIÓN PRIMARIA	5

VILLANUEVA DE CORDOBA**14006722-SAN MIGUEL**

Puesto	Plantilla
00597023-MATEMÁTICAS	1
00597025-LENGUA EXTRANJERA-INGLÉS (SECUNDARIA)	1
00597031-EDUCACIÓN INFANTIL	2
00597032-IDIOMA EXTRANJERO-INGLÉS (PRIMARIA)	1
00597034-EDUCACIÓN FÍSICA (PRIMARIA)	1
00597035-MÚSICA (PRIMARIA)	1
00597036-EDUCACIÓN ESPECIAL;PEDAGOGÍA TERAPÉUTICA	1
00597038-EDUCACIÓN PRIMARIA	6

VILLANUEVA DE CORDOBA**14007246-MARIA MORENO**

Provincia CORDOBA
VILLANUEVA DE CORDOBA
14007246-MARIA MORENO

Puesto	Plantilla
00597021-CIENCIAS SOCIALES-GEOGRAFÍA E HISTORIA	1
00597023-MATEMÁTICAS	2
00597031-EDUCACIÓN INFANTIL	2
00597032-IDIOMA EXTRANJERO-INGLÉS (PRIMARIA)	1
00597034-EDUCACIÓN FÍSICA (PRIMARIA)	1
00597036-EDUCACIÓN ESPECIAL;PEDAGOGÍA TERAPÉUTICA	1
00597038-EDUCACIÓN PRIMARIA	6

VILLANUEVA DEL DUQUE
14006783-MAESTRO ROGELIO FERNANDEZ

Puesto	Plantilla
00597021-CIENCIAS SOCIALES-GEOGRAFÍA E HISTORIA	1
00597023-MATEMÁTICAS	1
00597025-LENGUA EXTRANJERA-INGLÉS (SECUNDARIA)	1
00597026-LENGUA EXTRANJERA-FRANCÉS (SECUNDARIA)	1
00597031-EDUCACIÓN INFANTIL	3
00597034-EDUCACIÓN FÍSICA (PRIMARIA)	1
00597035-MÚSICA (PRIMARIA)	1
00597036-EDUCACIÓN ESPECIAL;PEDAGOGÍA TERAPÉUTICA	1
00597038-EDUCACIÓN PRIMARIA	6

VILLANUEVA DEL REY
14006813-MIGUEL DE CERVANTES

Puesto	Plantilla
00597023-MATEMÁTICAS	1
00597025-LENGUA EXTRANJERA-INGLÉS (SECUNDARIA)	1
00597031-EDUCACIÓN INFANTIL	2
00597034-EDUCACIÓN FÍSICA (PRIMARIA)	1
00597035-MÚSICA (PRIMARIA)	1
00597038-EDUCACIÓN PRIMARIA	5

VILLAR
14007222-SAN ISIDRO LABRADOR

Puesto	Plantilla
00597031-EDUCACIÓN INFANTIL	2
00597032-IDIOMA EXTRANJERO-INGLÉS (PRIMARIA)	1
00597034-EDUCACIÓN FÍSICA (PRIMARIA)	1
00597035-MÚSICA (PRIMARIA)	1
00597037-EDUCACIÓN ESPECIAL. AUDICIÓN Y LENGUAJE	1
00597038-EDUCACIÓN PRIMARIA	5

VILLARALTO
14006825-NICOLÁS DEL VALLE

Puesto	Plantilla
00597021-CIENCIAS SOCIALES-GEOGRAFÍA E HISTORIA	1
00597023-MATEMÁTICAS	1
00597025-LENGUA EXTRANJERA-INGLÉS (SECUNDARIA)	1
00597031-EDUCACIÓN INFANTIL	1
00597034-EDUCACIÓN FÍSICA (PRIMARIA)	1
00597036-EDUCACIÓN ESPECIAL;PEDAGOGÍA TERAPÉUTICA	1
00597038-EDUCACIÓN PRIMARIA	4

VILLARRUBIA
14003290-AZAHARA

Puesto	Plantilla
00597021-CIENCIAS SOCIALES-GEOGRAFÍA E HISTORIA	1
00597023-MATEMÁTICAS	1
00597024-LENGUA CASTELLANA	1
00597025-LENGUA EXTRANJERA-INGLÉS (SECUNDARIA)	1
00597027-EDUCACIÓN FÍSICA (SECUNDARIA)	1
00597029-EDUCACIÓN ESPECIAL	1
00597031-EDUCACIÓN INFANTIL	4
00597032-IDIOMA EXTRANJERO-INGLÉS (PRIMARIA)	1
00597034-EDUCACIÓN FÍSICA (PRIMARIA)	1
00597035-MÚSICA (PRIMARIA)	1
00597036-EDUCACIÓN ESPECIAL;PEDAGOGÍA TERAPÉUTICA	1
00597038-EDUCACIÓN PRIMARIA	11

VILLARRUBIA
14600899-LA PAZ

Provincia CORDOBA
VILLARRUBIA
14600899-LA PAZ

Puesto	Plantilla
00597023-MATEMÁTICAS	1
00597031-EDUCACIÓN INFANTIL	2
00597032-IDIOMA EXTRANJERO-INGLÉS (PRIMARIA)	1
00597034-EDUCACIÓN FÍSICA (PRIMARIA)	1
00597036-EDUCACIÓN ESPECIAL;PEDAGOGÍA TERAPÉUTICA	1
00597038-EDUCACIÓN PRIMARIA	6

VILLAVICIOSA DE CORDOBA
14006837-NTRA.SRA.DE VILLAVICIOSA

Puesto	Plantilla
00597031-EDUCACIÓN INFANTIL	5
00597032-IDIOMA EXTRANJERO-INGLÉS (PRIMARIA)	1
00597034-EDUCACIÓN FÍSICA (PRIMARIA)	2
00597036-EDUCACIÓN ESPECIAL;PEDAGOGÍA TERAPÉUTICA	1
00597038-EDUCACIÓN PRIMARIA	11

VILLAVICIOSA DE CORDOBA
14700419-I.E.S.

Puesto	Plantilla
00597021-CIENCIAS SOCIALES-GEOGRAFÍA E HISTORIA	1
00597023-MATEMÁTICAS	2
00597025-LENGUA EXTRANJERA-INGLÉS (SECUNDARIA)	1
00597026-LENGUA EXTRANJERA-FRANCÉS (SECUNDARIA)	1
00597029-EDUCACIÓN ESPECIAL	1

VISO (EL)
14006849-LA INMACULADA

Puesto	Plantilla
00597031-EDUCACIÓN INFANTIL	3
00597032-IDIOMA EXTRANJERO-INGLÉS (PRIMARIA)	1
00597034-EDUCACIÓN FÍSICA (PRIMARIA)	2
00597035-MÚSICA (PRIMARIA)	1
00597036-EDUCACIÓN ESPECIAL;PEDAGOGÍA TERAPÉUTICA	1
00597038-EDUCACIÓN PRIMARIA	11

VISO (EL)
14700675-I.E.S.

Puesto	Plantilla
00597021-CIENCIAS SOCIALES-GEOGRAFÍA E HISTORIA	1
00597023-MATEMÁTICAS	1
00597025-LENGUA EXTRANJERA-INGLÉS (SECUNDARIA)	1
00597026-LENGUA EXTRANJERA-FRANCÉS (SECUNDARIA)	1

ZUHEROS
14006850-NTRA.SRA.DE LOS REMEDIOS

Puesto	Plantilla
00597023-MATEMÁTICAS	1
00597025-LENGUA EXTRANJERA-INGLÉS (SECUNDARIA)	1
00597031-EDUCACIÓN INFANTIL	1
00597034-EDUCACIÓN FÍSICA (PRIMARIA)	1
00597035-MÚSICA (PRIMARIA)	1
00597038-EDUCACIÓN PRIMARIA	1

Provincia GRANADA
ALAMEDILLA
18000027-SAN ANTONIO

Puesto	Plantilla
00597031-EDUCACIÓN INFANTIL	1
00597032-IDIOMA EXTRANJERO-INGLÉS (PRIMARIA)	1
00597034-EDUCACIÓN FÍSICA (PRIMARIA)	1
00597035-MÚSICA (PRIMARIA)	1
00597036-EDUCACIÓN ESPECIAL;PEDAGOGÍA TERAPÉUTICA	1
00597038-EDUCACIÓN PRIMARIA	2

ALBOLOTE
18000052-TINAR

Puesto	Plantilla
00597021-CIENCIAS SOCIALES-GEOGRAFÍA E HISTORIA	1
00597023-MATEMÁTICAS	2
00597024-LENGUA CASTELLANA	1
00597025-LENGUA EXTRANJERA-INGLÉS (SECUNDARIA)	1

Provincia GRANADA**ALBOLOTE****18000052-TINAR**

Puesto	Plantilla
00597026- LENGUA EXTRANJERA-FRANCÉS (SECUNDARIA)	1
00597029- EDUCACIÓN ESPECIAL	1
00597031- EDUCACIÓN INFANTIL	1
00597032- IDIOMA EXTRANJERO-INGLÉS (PRIMARIA)	2
00597034- EDUCACIÓN FÍSICA (PRIMARIA)	3
00597035- MÚSICA (PRIMARIA)	1
00597036- EDUCACIÓN ESPECIAL; PEDAGOGÍA TERAPÉUTICA	2
00597038- EDUCACIÓN PRIMARIA	17

ALBOLOTE**18009833-FCO.LUCILO DE CARVAJAL**

Puesto	Plantilla
00597031- EDUCACIÓN INFANTIL	10

ALBOLOTE**18601001-ABADIA**

Puesto	Plantilla
00597021- CIENCIAS SOCIALES-GEOGRAFÍA E HISTORIA	1
00597023- MATEMÁTICAS	1
00597025- LENGUA EXTRANJERA-INGLÉS (SECUNDARIA)	1
00597026- LENGUA EXTRANJERA-FRANCÉS (SECUNDARIA)	1
00597031- EDUCACIÓN INFANTIL	4
00597032- IDIOMA EXTRANJERO-INGLÉS (PRIMARIA)	1
00597034- EDUCACIÓN FÍSICA (PRIMARIA)	2
00597035- MÚSICA (PRIMARIA)	1
00597036- EDUCACIÓN ESPECIAL; PEDAGOGÍA TERAPÉUTICA	1
00597038- EDUCACIÓN PRIMARIA	12

ALBONDON**18000088-INFANTA CRISTINA**

Puesto	Plantilla
00597031- EDUCACIÓN INFANTIL	2
00597032- IDIOMA EXTRANJERO-INGLÉS (PRIMARIA)	1
00597034- EDUCACIÓN FÍSICA (PRIMARIA)	1
00597035- MÚSICA (PRIMARIA)	1
00597038- EDUCACIÓN PRIMARIA	2

ALBUÑAN**18000121-SAN FRANCISCO DE ASÍS**

Puesto	Plantilla
00597038- EDUCACIÓN PRIMARIA	2

ALBUÑOL**18000155-NATALIO RIVAS**

Puesto	Plantilla
00597031- EDUCACIÓN INFANTIL	5
00597032- IDIOMA EXTRANJERO-INGLÉS (PRIMARIA)	1
00597034- EDUCACIÓN FÍSICA (PRIMARIA)	2
00597035- MÚSICA (PRIMARIA)	1
00597036- EDUCACIÓN ESPECIAL; PEDAGOGÍA TERAPÉUTICA	2
00597038- EDUCACIÓN PRIMARIA	11

ALBUÑOL**18700347-I.E.S. LA CONTRAVIESA**

Puesto	Plantilla
00597021- CIENCIAS SOCIALES-GEOGRAFÍA E HISTORIA	1
00597023- MATEMÁTICAS	3
00597024- LENGUA CASTELLANA	1
00597025- LENGUA EXTRANJERA-INGLÉS (SECUNDARIA)	1
00597026- LENGUA EXTRANJERA-FRANCÉS (SECUNDARIA)	1
00597027- EDUCACIÓN FÍSICA (SECUNDARIA)	1
00597029- EDUCACIÓN ESPECIAL	1

ALBUÑUELAS**18000271-RAMON Y CAJAL**

Puesto	Plantilla
00597021- CIENCIAS SOCIALES-GEOGRAFÍA E HISTORIA	1
00597023- MATEMÁTICAS	1
00597025- LENGUA EXTRANJERA-INGLÉS (SECUNDARIA)	1
00597031- EDUCACIÓN INFANTIL	2
00597034- EDUCACIÓN FÍSICA (PRIMARIA)	1

Provincia GRANADA**ALBUÑUELAS****18000271-RAMON Y CAJAL**

Puesto	Plantilla
00597035- MÚSICA (PRIMARIA)	1
00597038- EDUCACIÓN PRIMARIA	4

ALCUDIA DE GUADIX**18000295-SAN GREGORIO**

Puesto	Plantilla
00597021- CIENCIAS SOCIALES-GEOGRAFÍA E HISTORIA	1
00597023- MATEMÁTICAS	1
00597025- LENGUA EXTRANJERA-INGLÉS (SECUNDARIA)	1
00597026- LENGUA EXTRANJERA-FRANCÉS (SECUNDARIA)	1
00597031- EDUCACIÓN INFANTIL	2
00597034- EDUCACIÓN FÍSICA (PRIMARIA)	1
00597035- MÚSICA (PRIMARIA)	1
00597038- EDUCACIÓN PRIMARIA	5

ALDEIRE**18000301-NTRA.SRA.DEL ROSARIO**

Puesto	Plantilla
00597031- EDUCACIÓN INFANTIL	1
00597032- IDIOMA EXTRANJERO-INGLÉS (PRIMARIA)	1
00597038- EDUCACIÓN PRIMARIA	1

ALFACAR**18000313-MARIN OCETE**

Puesto	Plantilla
00597023- MATEMÁTICAS	1
00597025- LENGUA EXTRANJERA-INGLÉS (SECUNDARIA)	1
00597029- EDUCACIÓN ESPECIAL	1
00597031- EDUCACIÓN INFANTIL	5
00597032- IDIOMA EXTRANJERO-INGLÉS (PRIMARIA)	1
00597034- EDUCACIÓN FÍSICA (PRIMARIA)	1
00597035- MÚSICA (PRIMARIA)	1
00597037- EDUCACIÓN ESPECIAL. AUDICIÓN Y LENGUAJE	1
00597038- EDUCACIÓN PRIMARIA	10

ALFACAR**18601795-ALFAGUARILLA**

Puesto	Plantilla
00597021- CIENCIAS SOCIALES-GEOGRAFÍA E HISTORIA	1
00597023- MATEMÁTICAS	1
00597031- EDUCACIÓN INFANTIL	2
00597032- IDIOMA EXTRANJERO-INGLÉS (PRIMARIA)	1
00597034- EDUCACIÓN FÍSICA (PRIMARIA)	1
00597035- MÚSICA (PRIMARIA)	1
00597036- EDUCACIÓN ESPECIAL; PEDAGOGÍA TERAPÉUTICA	1
00597038- EDUCACIÓN PRIMARIA	6

ALGARINEJO**18000325-ANDRES MANJON**

Puesto	Plantilla
00597021- CIENCIAS SOCIALES-GEOGRAFÍA E HISTORIA	1
00597023- MATEMÁTICAS	2
00597025- LENGUA EXTRANJERA-INGLÉS (SECUNDARIA)	1
00597026- LENGUA EXTRANJERA-FRANCÉS (SECUNDARIA)	1
00597031- EDUCACIÓN INFANTIL	3
00597034- EDUCACIÓN FÍSICA (PRIMARIA)	1
00597035- MÚSICA (PRIMARIA)	1
00597036- EDUCACIÓN ESPECIAL; PEDAGOGÍA TERAPÉUTICA	1
00597038- EDUCACIÓN PRIMARIA	6

ALHAMA DE GRANADA**18000362-CONDE DE TENDILLAS**

Puesto	Plantilla
00597021- CIENCIAS SOCIALES-GEOGRAFÍA E HISTORIA	1
00597023- MATEMÁTICAS	1
00597031- EDUCACIÓN INFANTIL	3
00597032- IDIOMA EXTRANJERO-INGLÉS (PRIMARIA)	1
00597034- EDUCACIÓN FÍSICA (PRIMARIA)	1
00597035- MÚSICA (PRIMARIA)	1
00597036- EDUCACIÓN ESPECIAL; PEDAGOGÍA TERAPÉUTICA	1

Provincia GRANADA

ALHAMA DE GRANADA

18000382-CONDE DE TENDILLAS

Puesto	Plantilla
00597038-EDUCACIÓN PRIMARIA	5

ALHAMA DE GRANADA

18000374-CERVANTES

Puesto	Plantilla
00597024- LENGUA CASTELLANA	1
00597026- LENGUA EXTRANJERA-FRANCÉS (SECUNDARIA)	1
00597027- EDUCACIÓN FÍSICA (SECUNDARIA)	1
00597031- EDUCACIÓN INFANTIL	6
00597032- IDIOMA EXTRANJERO-INGLÉS (PRIMARIA)	1
00597034- EDUCACIÓN FÍSICA (PRIMARIA)	1
00597035- MÚSICA (PRIMARIA)	1
00597036- EDUCACIÓN ESPECIAL; PEDAGOGÍA TERAPÉUTICA	1
00597037- EDUCACIÓN ESPECIAL. AUDICIÓN Y LENGUAJE	1
00597038- EDUCACIÓN PRIMARIA	11

ALHENDIN

18000453-SAGRADO CORAZON DE JESUS

Puesto	Plantilla
00597021- CIENCIAS SOCIALES- GEOGRAFÍA E HISTORIA	1
00597023- MATEMÁTICAS	2
00597025- LENGUA EXTRANJERA-INGLÉS (SECUNDARIA)	1
00597031- EDUCACIÓN INFANTIL	4
00597032- IDIOMA EXTRANJERO-INGLÉS (PRIMARIA)	1
00597034- EDUCACIÓN FÍSICA (PRIMARIA)	1
00597035- MÚSICA (PRIMARIA)	1
00597036- EDUCACIÓN ESPECIAL; PEDAGOGÍA TERAPÉUTICA	1
00597037- EDUCACIÓN ESPECIAL. AUDICIÓN Y LENGUAJE	1
00597038- EDUCACIÓN PRIMARIA	12

ALMAÇILES

18007851-SAN ISIDRO

Puesto	Plantilla
00597038- EDUCACIÓN PRIMARIA	2

ALMONTARAS

18601311-CAMPO DEL REY

Puesto	Plantilla
00597031- EDUCACIÓN INFANTIL	1
00597032- IDIOMA EXTRANJERO-INGLÉS (PRIMARIA)	1
00597038- EDUCACIÓN PRIMARIA	5

ALMUÑECAR

18000520-ARCOS DE TORRECUEVAS

Puesto	Plantilla
00597023- MATEMÁTICAS	1
00597031- EDUCACIÓN INFANTIL	2
00597034- EDUCACIÓN FÍSICA (PRIMARIA)	1
00597035- MÚSICA (PRIMARIA)	1
00597036- EDUCACIÓN ESPECIAL; PEDAGOGÍA TERAPÉUTICA	1
00597038- EDUCACIÓN PRIMARIA	5

ALMUÑECAR

18000558-NTRA.SRA.DE LA ANTIGUA

Puesto	Plantilla
00597021- CIENCIAS SOCIALES- GEOGRAFÍA E HISTORIA	1
00597023- MATEMÁTICAS	2
00597025- LENGUA EXTRANJERA-INGLÉS (SECUNDARIA)	1
00597026- LENGUA EXTRANJERA-FRANCÉS (SECUNDARIA)	1
00597027- EDUCACIÓN FÍSICA (SECUNDARIA)	1
00597031- EDUCACIÓN INFANTIL	6
00597032- IDIOMA EXTRANJERO-INGLÉS (PRIMARIA)	2
00597034- EDUCACIÓN FÍSICA (PRIMARIA)	2
00597035- MÚSICA (PRIMARIA)	1
00597036- EDUCACIÓN ESPECIAL; PEDAGOGÍA TERAPÉUTICA	1
00597038- EDUCACIÓN PRIMARIA	16

ALMUÑECAR

18000593-LA SANTA CRUZ

Puesto	Plantilla
00597021- CIENCIAS SOCIALES- GEOGRAFÍA E HISTORIA	1

Provincia GRANADA

ALMUÑECAR

18000593-LA SANTA CRUZ

Puesto	Plantilla
00597023- MATEMÁTICAS	1
00597025- LENGUA EXTRANJERA-INGLÉS (SECUNDARIA)	1
00597029- EDUCACIÓN ESPECIAL	1
00597031- EDUCACIÓN INFANTIL	6
00597032- IDIOMA EXTRANJERO-INGLÉS (PRIMARIA)	1
00597034- EDUCACIÓN FÍSICA (PRIMARIA)	1
00597035- MÚSICA (PRIMARIA)	1
00597036- EDUCACIÓN ESPECIAL; PEDAGOGÍA TERAPÉUTICA	1
00597037- EDUCACIÓN ESPECIAL. AUDICIÓN Y LENGUAJE	1
00597038- EDUCACIÓN PRIMARIA	13

ALMUÑECAR

18009298-SAN MIGUEL

Puesto	Plantilla
00597031- EDUCACIÓN INFANTIL	6
00597032- IDIOMA EXTRANJERO-INGLÉS (PRIMARIA)	1
00597034- EDUCACIÓN FÍSICA (PRIMARIA)	2
00597035- MÚSICA (PRIMARIA)	1
00597036- EDUCACIÓN ESPECIAL; PEDAGOGÍA TERAPÉUTICA	1
00597038- EDUCACIÓN PRIMARIA	11

ALMUÑECAR

18601011-RIO VERDE

Puesto	Plantilla
00597023- MATEMÁTICAS	1
00597024- LENGUA CASTELLANA	1
00597026- LENGUA EXTRANJERA-FRANCÉS (SECUNDARIA)	1
00597031- EDUCACIÓN INFANTIL	6
00597032- IDIOMA EXTRANJERO-INGLÉS (PRIMARIA)	1
00597034- EDUCACIÓN FÍSICA (PRIMARIA)	1
00597035- MÚSICA (PRIMARIA)	1
00597036- EDUCACIÓN ESPECIAL; PEDAGOGÍA TERAPÉUTICA	1
00597037- EDUCACIÓN ESPECIAL. AUDICIÓN Y LENGUAJE	1
00597038- EDUCACIÓN PRIMARIA	11

ALMUÑECAR

18601205-LA NORIA

Puesto	Plantilla
00597023- MATEMÁTICAS	1
00597031- EDUCACIÓN INFANTIL	3
00597032- IDIOMA EXTRANJERO-INGLÉS (PRIMARIA)	1
00597034- EDUCACIÓN FÍSICA (PRIMARIA)	1
00597035- MÚSICA (PRIMARIA)	1
00597036- EDUCACIÓN ESPECIAL; PEDAGOGÍA TERAPÉUTICA	1
00597038- EDUCACIÓN PRIMARIA	5

ALMUÑECAR

18700463-I.E.S. AL-ANDALUS

Puesto	Plantilla
00597021- CIENCIAS SOCIALES- GEOGRAFÍA E HISTORIA	1
00597023- MATEMÁTICAS	1
00597026- LENGUA EXTRANJERA-FRANCÉS (SECUNDARIA)	1
00597029- EDUCACIÓN ESPECIAL	1

ALOMARTES

18005271-NTRA.SRA.DE LOS DOLORES

Puesto	Plantilla
00597021- CIENCIAS SOCIALES- GEOGRAFÍA E HISTORIA	1
00597023- MATEMÁTICAS	1
00597025- LENGUA EXTRANJERA-INGLÉS (SECUNDARIA)	1
00597026- LENGUA EXTRANJERA-FRANCÉS (SECUNDARIA)	1
00597031- EDUCACIÓN INFANTIL	3
00597034- EDUCACIÓN FÍSICA (PRIMARIA)	1
00597035- MÚSICA (PRIMARIA)	1
00597036- EDUCACIÓN ESPECIAL; PEDAGOGÍA TERAPÉUTICA	1
00597038- EDUCACIÓN PRIMARIA	6

ALQUIFE

18000672-SAN HERMENEGILDO

Provincia GRANADA

ALQUIFE

18000672-SAN HERMENEGILDO

Puesto	Plantilla
00597031-EDUCACIÓN INFANTIL	2
00597034-EDUCACIÓN FÍSICA (PRIMARIA)	1
00597035-MÚSICA (PRIMARIA)	1
00597036-EDUCACIÓN ESPECIAL;PEDAGOGÍA TERAPÉUTICA	1
00597038-EDUCACIÓN PRIMARIA	4

ALQUIFE

18700736-SECCION DEL I.E.S. PEDRO ANT. DE ALARCON

Puesto	Plantilla
00597021-CIENCIAS SOCIALES-GEOGRAFÍA E HISTORIA	2
00597023-MATEMÁTICAS	2
00597025-LENGUA EXTRANJERA-INGLÉS (SECUNDARIA)	1

AMBROZ

18000702-NTRA.SRA.DE LOS REMEDIOS

Puesto	Plantilla
00597031-EDUCACIÓN INFANTIL	1
00597032-IDIOMA EXTRANJERO-INGLÉS (PRIMARIA)	1
00597038-EDUCACIÓN PRIMARIA	1

ARENAS DEL REY

18601370-LOS RIOS

Puesto	Plantilla
00597021-CIENCIAS SOCIALES-GEOGRAFÍA E HISTORIA	1
00597023-MATEMÁTICAS	1
00597025-LENGUA EXTRANJERA-INGLÉS (SECUNDARIA)	1
00597031-EDUCACIÓN INFANTIL	3
00597034-EDUCACIÓN FÍSICA (PRIMARIA)	1
00597035-MÚSICA (PRIMARIA)	1
00597036-EDUCACIÓN ESPECIAL;PEDAGOGÍA TERAPÉUTICA	1
00597038-EDUCACIÓN PRIMARIA	5

ARMILLA

18000751-SAN MIGUEL

Puesto	Plantilla
00597021-CIENCIAS SOCIALES-GEOGRAFÍA E HISTORIA	1
00597023-MATEMÁTICAS	1
00597025-LENGUA EXTRANJERA-INGLÉS (SECUNDARIA)	1
00597026-LENGUA EXTRANJERA-FRANCÉS (SECUNDARIA)	1
00597031-EDUCACIÓN INFANTIL	4
00597032-IDIOMA EXTRANJERO-INGLÉS (PRIMARIA)	1
00597034-EDUCACIÓN FÍSICA (PRIMARIA)	1
00597035-MÚSICA (PRIMARIA)	1
00597036-EDUCACIÓN ESPECIAL;PEDAGOGÍA TERAPÉUTICA	1
00597038-EDUCACIÓN PRIMARIA	11

ARMILLA

18009626-JULIO RODRIGUEZ

Puesto	Plantilla
00597024-LENGUA CASTELLANA	1
00597026-LENGUA EXTRANJERA-FRANCÉS (SECUNDARIA)	1
00597029-EDUCACIÓN ESPECIAL	1
00597031-EDUCACIÓN INFANTIL	3
00597032-IDIOMA EXTRANJERO-INGLÉS (PRIMARIA)	1
00597034-EDUCACIÓN FÍSICA (PRIMARIA)	1
00597035-MÚSICA (PRIMARIA)	1
00597036-EDUCACIÓN ESPECIAL;PEDAGOGÍA TERAPÉUTICA	1
00597037-EDUCACIÓN ESPECIAL. AUDICIÓN Y LENGUAJE	1
00597038-EDUCACIÓN PRIMARIA	9

ARMILLA

18601072-PROFESOR TIERNO GALVAN

Puesto	Plantilla
00597023-MATEMÁTICAS	1
00597026-LENGUA EXTRANJERA-FRANCÉS (SECUNDARIA)	1
00597031-EDUCACIÓN INFANTIL	4
00597032-IDIOMA EXTRANJERO-INGLÉS (PRIMARIA)	1
00597034-EDUCACIÓN FÍSICA (PRIMARIA)	1
00597035-MÚSICA (PRIMARIA)	1
00597036-EDUCACIÓN ESPECIAL;PEDAGOGÍA TERAPÉUTICA	1

Provincia GRANADA

ARMILLA

18601072-PROFESOR TIERNO GALVAN

Puesto	Plantilla
00597038-EDUCACIÓN PRIMARIA	11

ARMILLA

18601862-NAZARIES

Puesto	Plantilla
00597023-MATEMÁTICAS	1
00597031-EDUCACIÓN INFANTIL	2
00597032-IDIOMA EXTRANJERO-INGLÉS (PRIMARIA)	1
00597034-EDUCACIÓN FÍSICA (PRIMARIA)	1
00597035-MÚSICA (PRIMARIA)	1
00597036-EDUCACIÓN ESPECIAL;PEDAGOGÍA TERAPÉUTICA	1
00597038-EDUCACIÓN PRIMARIA	5

ATARFE

18000881-DOCTOR JIMÉNEZ RUEDA

Puesto	Plantilla
00597031-EDUCACIÓN INFANTIL	5
00597032-IDIOMA EXTRANJERO-INGLÉS (PRIMARIA)	1
00597034-EDUCACIÓN FÍSICA (PRIMARIA)	2
00597035-MÚSICA (PRIMARIA)	1
00597036-EDUCACIÓN ESPECIAL;PEDAGOGÍA TERAPÉUTICA	1
00597038-EDUCACIÓN PRIMARIA	11

ATARFE

18000908-I.E.S. ILIBERIS

Puesto	Plantilla
00597021-CIENCIAS SOCIALES-GEOGRAFÍA E HISTORIA	1
00597023-MATEMÁTICAS	1
00597025-LENGUA EXTRANJERA-INGLÉS (SECUNDARIA)	1
00597026-LENGUA EXTRANJERA-FRANCÉS (SECUNDARIA)	1

ATARFE

18009407-I.E.S. VEGA DE ATARFE

Puesto	Plantilla
00597021-CIENCIAS SOCIALES-GEOGRAFÍA E HISTORIA	1
00597023-MATEMÁTICAS	1
00597024-LENGUA CASTELLANA	1
00597025-LENGUA EXTRANJERA-INGLÉS (SECUNDARIA)	1
00597029-EDUCACIÓN ESPECIAL	1

ATARFE

18601989-ATALAYA

Puesto	Plantilla
00597031-EDUCACIÓN INFANTIL	3
00597032-IDIOMA EXTRANJERO-INGLÉS (PRIMARIA)	1
00597034-EDUCACIÓN FÍSICA (PRIMARIA)	1
00597035-MÚSICA (PRIMARIA)	1
00597036-EDUCACIÓN ESPECIAL;PEDAGOGÍA TERAPÉUTICA	1
00597038-EDUCACIÓN PRIMARIA	6

ATARFE

18601990-MEDINA ELVIRA

Puesto	Plantilla
00597031-EDUCACIÓN INFANTIL	3
00597032-IDIOMA EXTRANJERO-INGLÉS (PRIMARIA)	1
00597034-EDUCACIÓN FÍSICA (PRIMARIA)	1
00597035-MÚSICA (PRIMARIA)	1
00597036-EDUCACIÓN ESPECIAL;PEDAGOGÍA TERAPÉUTICA	1
00597038-EDUCACIÓN PRIMARIA	5

BARRIO DE LA VEGA

18008508-LOS LLANOS

Puesto	Plantilla
00597021-CIENCIAS SOCIALES-GEOGRAFÍA E HISTORIA	1
00597023-MATEMÁTICAS	1
00597025-LENGUA EXTRANJERA-INGLÉS (SECUNDARIA)	1
00597026-LENGUA EXTRANJERA-FRANCÉS (SECUNDARIA)	1
00597031-EDUCACIÓN INFANTIL	6
00597032-IDIOMA EXTRANJERO-INGLÉS (PRIMARIA)	1
00597034-EDUCACIÓN FÍSICA (PRIMARIA)	1
00597035-MÚSICA (PRIMARIA)	1

Provincia GRANADA
BARRIO DE LA VEGA
18006509-LOS LLANOS

Puesto	Plantilla
00597036-EDUCACIÓN ESPECIAL;PEDAGOGÍA TERAPÉUTICA	1
00597038-EDUCACIÓN PRIMARIA	11

BAZA
18000982-SAN JOSE DE CALASANZ

Puesto	Plantilla
00597021-CIENCIAS SOCIALES-GEOGRAFÍA E HISTORIA	1
00597023-MATEMÁTICAS	1
00597025-LENGUA EXTRANJERA-INGLÉS (SECUNDARIA)	1
00597026-LENGUA EXTRANJERA-FRANCÉS (SECUNDARIA)	1
00597031-EDUCACIÓN INFANTIL	4
00597032-IDIOMA EXTRANJERO-INGLÉS (PRIMARIA)	1
00597034-EDUCACIÓN FÍSICA (PRIMARIA)	1
00597035-MÚSICA (PRIMARIA)	1
00597036-EDUCACIÓN ESPECIAL;PEDAGOGÍA TERAPÉUTICA	1
00597037-EDUCACIÓN ESPECIAL. AUDICIÓN Y LENGUAJE	1
00597038-EDUCACIÓN PRIMARIA	11

BAZA
18001020-CIUDAD DE BAZA

Puesto	Plantilla
00597021-CIENCIAS SOCIALES-GEOGRAFÍA E HISTORIA	1
00597023-MATEMÁTICAS	1
00597024-LENGUA CASTELLANA	1
00597029-EDUCACIÓN ESPECIAL	1
00597031-EDUCACIÓN INFANTIL	6
00597032-IDIOMA EXTRANJERO-INGLÉS (PRIMARIA)	2
00597034-EDUCACIÓN FÍSICA (PRIMARIA)	2
00597035-MÚSICA (PRIMARIA)	1
00597036-EDUCACIÓN ESPECIAL;PEDAGOGÍA TERAPÉUTICA	1
00597038-EDUCACIÓN PRIMARIA	17

BAZA
18001032-FRANCISCO DE VELASCO

Puesto	Plantilla
00597021-CIENCIAS SOCIALES-GEOGRAFÍA E HISTORIA	1
00597023-MATEMÁTICAS	2
00597025-LENGUA EXTRANJERA-INGLÉS (SECUNDARIA)	1
00597026-LENGUA EXTRANJERA-FRANCÉS (SECUNDARIA)	1
00597031-EDUCACIÓN INFANTIL	4
00597032-IDIOMA EXTRANJERO-INGLÉS (PRIMARIA)	1
00597034-EDUCACIÓN FÍSICA (PRIMARIA)	2
00597035-MÚSICA (PRIMARIA)	1
00597036-EDUCACIÓN ESPECIAL;PEDAGOGÍA TERAPÉUTICA	1
00597037-EDUCACIÓN ESPECIAL. AUDICIÓN Y LENGUAJE	1
00597038-EDUCACIÓN PRIMARIA	12

BAZA
18010252-JABALCÓN

Puesto	Plantilla
00597023-MATEMÁTICAS	1
00597027-EDUCACIÓN FÍSICA (SECUNDARIA)	1
00597029-EDUCACIÓN ESPECIAL	1
00597031-EDUCACIÓN INFANTIL	2
00597032-IDIOMA EXTRANJERO-INGLÉS (PRIMARIA)	1
00597034-EDUCACIÓN FÍSICA (PRIMARIA)	1
00597035-MÚSICA (PRIMARIA)	1
00597036-EDUCACIÓN ESPECIAL;PEDAGOGÍA TERAPÉUTICA	3
00597037-EDUCACIÓN ESPECIAL. AUDICIÓN Y LENGUAJE	1
00597038-EDUCACIÓN PRIMARIA	6

BAZA
18601710-LA TORRE

Puesto	Plantilla
00597032-IDIOMA EXTRANJERO-INGLÉS (PRIMARIA)	1
00597038-EDUCACIÓN PRIMARIA	4

BEAS DE GRANADA
18001160-VIRGEN DE LA CABEZA

Provincia GRANADA
BEAS DE GRANADA
18001160-VIRGEN DE LA CABEZA

Puesto	Plantilla
00597031-EDUCACIÓN INFANTIL	1
00597034-EDUCACIÓN FÍSICA (PRIMARIA)	1
00597035-MÚSICA (PRIMARIA)	1
00597038-EDUCACIÓN PRIMARIA	3

BEAS DE GUADIX
18001758-SIERRA BLANCA

Puesto	Plantilla
00597023-MATEMÁTICAS	1
00597031-EDUCACIÓN INFANTIL	1
00597032-IDIOMA EXTRANJERO-INGLÉS (PRIMARIA)	1
00597034-EDUCACIÓN FÍSICA (PRIMARIA)	1
00597035-MÚSICA (PRIMARIA)	1
00597036-EDUCACIÓN ESPECIAL;PEDAGOGÍA TERAPÉUTICA	1
00597038-EDUCACIÓN PRIMARIA	6

BELICENA
18001196-LA ALMOHADA

Puesto	Plantilla
00597031-EDUCACIÓN INFANTIL	2
00597032-IDIOMA EXTRANJERO-INGLÉS (PRIMARIA)	1
00597034-EDUCACIÓN FÍSICA (PRIMARIA)	1
00597035-MÚSICA (PRIMARIA)	1
00597038-EDUCACIÓN PRIMARIA	5

BENALÚA
18001202-ANDALUCIA

Puesto	Plantilla
00597031-EDUCACIÓN INFANTIL	6
00597032-IDIOMA EXTRANJERO-INGLÉS (PRIMARIA)	1
00597034-EDUCACIÓN FÍSICA (PRIMARIA)	2
00597035-MÚSICA (PRIMARIA)	1
00597036-EDUCACIÓN ESPECIAL;PEDAGOGÍA TERAPÉUTICA	1
00597038-EDUCACIÓN PRIMARIA	12

BENALÚA
18700591-SECCION DEL I.E.S. ACCI

Puesto	Plantilla
00597021-CIENCIAS SOCIALES-GEOGRAFÍA E HISTORIA	1
00597023-MATEMÁTICAS	2
00597025-LENGUA EXTRANJERA-INGLÉS (SECUNDARIA)	1
00597026-LENGUA EXTRANJERA-FRANCÉS (SECUNDARIA)	1
00597029-EDUCACIÓN ESPECIAL	1

BENALÚA DE LAS VILLAS
18001226-SAN SEBASTIAN

Puesto	Plantilla
00597021-CIENCIAS SOCIALES-GEOGRAFÍA E HISTORIA	1
00597023-MATEMÁTICAS	1
00597025-LENGUA EXTRANJERA-INGLÉS (SECUNDARIA)	1
00597031-EDUCACIÓN INFANTIL	3
00597034-EDUCACIÓN FÍSICA (PRIMARIA)	1
00597035-MÚSICA (PRIMARIA)	1
00597036-EDUCACIÓN ESPECIAL;PEDAGOGÍA TERAPÉUTICA	1
00597038-EDUCACIÓN PRIMARIA	5

BENAMAUREL
18001238-AMANCIA BURGOS

Puesto	Plantilla
00597031-EDUCACIÓN INFANTIL	2
00597032-IDIOMA EXTRANJERO-INGLÉS (PRIMARIA)	1
00597034-EDUCACIÓN FÍSICA (PRIMARIA)	1
00597036-EDUCACIÓN ESPECIAL;PEDAGOGÍA TERAPÉUTICA	1
00597037-EDUCACIÓN ESPECIAL. AUDICIÓN Y LENGUAJE	1
00597038-EDUCACIÓN PRIMARIA	7

BENAMAUREL
18700608-I.E.S.

Puesto	Plantilla
00597023-MATEMÁTICAS	1
00597026-LENGUA EXTRANJERA-FRANCÉS (SECUNDARIA)	1

Provincia GRANADA

BENAMAUREL

18700608-I.E.S.

Puesto	Plantilla
00597029-EDUCACIÓN ESPECIAL	1

BERCHULES

18601394-ALPUJARRA

Puesto	Plantilla
00597021-CIENCIAS SOCIALES-GEOGRAFÍA E HISTORIA	1
00597023-MATEMÁTICAS	1
00597025-LENGUA EXTRANJERA-INGLÉS (SECUNDARIA)	1
00597031-EDUCACIÓN INFANTIL	1
00597034-EDUCACIÓN FÍSICA (PRIMARIA)	1
00597035-MÚSICA (PRIMARIA)	1
00597036-EDUCACIÓN ESPECIAL;PEDAGOGÍA TERAPÉUTICA	1
00597038-EDUCACIÓN PRIMARIA	5

CADIAR

18601400-RIO CHICO

Puesto	Plantilla
00597031-EDUCACIÓN INFANTIL	2
00597032-IDIOMA EXTRANJERO-INGLÉS (PRIMARIA)	1
00597034-EDUCACIÓN FÍSICA (PRIMARIA)	1
00597035-MÚSICA (PRIMARIA)	1
00597036-EDUCACIÓN ESPECIAL;PEDAGOGÍA TERAPÉUTICA	1
00597038-EDUCACIÓN PRIMARIA	5

CADIAR

18700670-SECCION DEL I.E.S. ULYSSEA

Puesto	Plantilla
00597021-CIENCIAS SOCIALES-GEOGRAFÍA E HISTORIA	1
00597023-MATEMÁTICAS	1
00597025-LENGUA EXTRANJERA-INGLÉS (SECUNDARIA)	1

CAJAR

18001381-SAN FRANCISCO

Puesto	Plantilla
00597021-CIENCIAS SOCIALES-GEOGRAFÍA E HISTORIA	1
00597023-MATEMÁTICAS	1
00597025-LENGUA EXTRANJERA-INGLÉS (SECUNDARIA)	1
00597026-LENGUA EXTRANJERA-FRANCÉS (SECUNDARIA)	1
00597031-EDUCACIÓN INFANTIL	3
00597034-EDUCACIÓN FÍSICA (PRIMARIA)	1
00597035-MÚSICA (PRIMARIA)	1
00597036-EDUCACIÓN ESPECIAL;PEDAGOGÍA TERAPÉUTICA	1
00597038-EDUCACIÓN PRIMARIA	6

CALAHONDA

18006728-VIRGEN DEL MAR

Puesto	Plantilla
00597021-CIENCIAS SOCIALES-GEOGRAFÍA E HISTORIA	1
00597023-MATEMÁTICAS	1
00597025-LENGUA EXTRANJERA-INGLÉS (SECUNDARIA)	1
00597026-LENGUA EXTRANJERA-FRANCÉS (SECUNDARIA)	1
00597031-EDUCACIÓN INFANTIL	2
00597034-EDUCACIÓN FÍSICA (PRIMARIA)	1
00597036-EDUCACIÓN ESPECIAL;PEDAGOGÍA TERAPÉUTICA	1
00597038-EDUCACIÓN PRIMARIA	7

CALAHORRA (LA)

18005591-SAN GREGORIO

Puesto	Plantilla
00597031-EDUCACIÓN INFANTIL	1
00597032-IDIOMA EXTRANJERO-INGLÉS (PRIMARIA)	1
00597034-EDUCACIÓN FÍSICA (PRIMARIA)	1
00597036-EDUCACIÓN ESPECIAL;PEDAGOGÍA TERAPÉUTICA	1
00597038-EDUCACIÓN PRIMARIA	2

CALETA-GUARDIA (LA)

18008051-CALETA DE SALOBREÑA

Puesto	Plantilla
00597031-EDUCACIÓN INFANTIL	1

CALICASAS

18001421-NTRA.SRA.DEL ROSARIO

Provincia GRANADA

CALICASAS

18001421-NTRA.SRA.DEL ROSARIO

Puesto	Plantilla
00597031-EDUCACIÓN INFANTIL	1
00597032-IDIOMA EXTRANJERO-INGLÉS (PRIMARIA)	1
00597034-EDUCACIÓN FÍSICA (PRIMARIA)	1
00597035-MÚSICA (PRIMARIA)	1
00597038-EDUCACIÓN PRIMARIA	1

CAMPOCAMARA

18001871-NTRA.SRA.DEL ROSARIO

Puesto	Plantilla
00597031-EDUCACIÓN INFANTIL	1
00597032-IDIOMA EXTRANJERO-INGLÉS (PRIMARIA)	1
00597038-EDUCACIÓN PRIMARIA	3

CAMPOTEJAR

18001433-TIRSO DE MOLINA

Puesto	Plantilla
00597021-CIENCIAS SOCIALES-GEOGRAFÍA E HISTORIA	1
00597023-MATEMÁTICAS	1
00597025-LENGUA EXTRANJERA-INGLÉS (SECUNDARIA)	1
00597026-LENGUA EXTRANJERA-FRANCÉS (SECUNDARIA)	1
00597031-EDUCACIÓN INFANTIL	3
00597034-EDUCACIÓN FÍSICA (PRIMARIA)	1
00597035-MÚSICA (PRIMARIA)	1
00597036-EDUCACIÓN ESPECIAL;PEDAGOGÍA TERAPÉUTICA	1
00597038-EDUCACIÓN PRIMARIA	5

CANILES

18001470-JUAN XXIII

Puesto	Plantilla
00597031-EDUCACIÓN INFANTIL	6
00597032-IDIOMA EXTRANJERO-INGLÉS (PRIMARIA)	1
00597034-EDUCACIÓN FÍSICA (PRIMARIA)	1
00597035-MÚSICA (PRIMARIA)	1
00597036-EDUCACIÓN ESPECIAL;PEDAGOGÍA TERAPÉUTICA	1
00597037-EDUCACIÓN ESPECIAL. AUDICIÓN Y LENGUAJE	1
00597038-EDUCACIÓN PRIMARIA	16

CANILES

18700517-I.E.S. EL FUERTE

Puesto	Plantilla
00597021-CIENCIAS SOCIALES-GEOGRAFÍA E HISTORIA	1
00597023-MATEMÁTICAS	2
00597024-LENGUA CASTELLANA	1
00597026-LENGUA EXTRANJERA-FRANCÉS (SECUNDARIA)	1
00597029-EDUCACIÓN ESPECIAL	1

CAPILEIRA

18601904-BARRANCO DE POQUEIRA

Puesto	Plantilla
00597021-CIENCIAS SOCIALES-GEOGRAFÍA E HISTORIA	1
00597023-MATEMÁTICAS	1
00597025-LENGUA EXTRANJERA-INGLÉS (SECUNDARIA)	1
00597031-EDUCACIÓN INFANTIL	3
00597032-IDIOMA EXTRANJERO-INGLÉS (PRIMARIA)	1
00597034-EDUCACIÓN FÍSICA (PRIMARIA)	1
00597038-EDUCACIÓN PRIMARIA	6

CASTELL DE FERRO

18004941-VIRGEN DEL CARMEN

Puesto	Plantilla
00597031-EDUCACIÓN INFANTIL	5
00597032-IDIOMA EXTRANJERO-INGLÉS (PRIMARIA)	2
00597034-EDUCACIÓN FÍSICA (PRIMARIA)	2
00597035-MÚSICA (PRIMARIA)	1
00597036-EDUCACIÓN ESPECIAL;PEDAGOGÍA TERAPÉUTICA	1
00597037-EDUCACIÓN ESPECIAL. AUDICIÓN Y LENGUAJE	1
00597038-EDUCACIÓN PRIMARIA	10

CASTELL DE FERRO

18700581-I.E.S.

**Provincia GRANADA
CASTELL DE FERRO
18700581-I.E.S.**

Puesto	Plantilla
00597023-MATEMÁTICAS	2
00597025-LENGUA EXTRANJERA-INGLÉS (SECUNDARIA)	1
00597026-LENGUA EXTRANJERA-FRANCÉS (SECUNDARIA)	1
00597029-EDUCACIÓN ESPECIAL	1

**CASTILLEJAR
18001640-LOS RIOS**

Puesto	Plantilla
00597021-CIENCIAS SOCIALES-GEOGRAFÍA E HISTORIA	1
00597023-MATEMÁTICAS	1
00597025-LENGUA EXTRANJERA-INGLÉS (SECUNDARIA)	1
00597031-EDUCACIÓN INFANTIL	2
00597034-EDUCACIÓN FÍSICA (PRIMARIA)	1
00597035-MÚSICA (PRIMARIA)	1
00597036-EDUCACIÓN ESPECIAL;PEDAGOGÍA TERAPÉUTICA	1
00597038-EDUCACIÓN PRIMARIA	4

**CASTRIL
18001688-NTRA.SRA.DEL ROSARIO**

Puesto	Plantilla
00597021-CIENCIAS SOCIALES-GEOGRAFÍA E HISTORIA	1
00597023-MATEMÁTICAS	1
00597025-LENGUA EXTRANJERA-INGLÉS (SECUNDARIA)	1
00597031-EDUCACIÓN INFANTIL	2
00597034-EDUCACIÓN FÍSICA (PRIMARIA)	1
00597035-MÚSICA (PRIMARIA)	1
00597036-EDUCACIÓN ESPECIAL;PEDAGOGÍA TERAPÉUTICA	1
00597038-EDUCACIÓN PRIMARIA	5

**CENES DE LA VEGA
18001792-DOLORES ROMERO POZO**

Puesto	Plantilla
00597021-CIENCIAS SOCIALES-GEOGRAFÍA E HISTORIA	1
00597023-MATEMÁTICAS	1
00597026-LENGUA EXTRANJERA-FRANCÉS (SECUNDARIA)	1
00597031-EDUCACIÓN INFANTIL	4
00597032-IDIOMA EXTRANJERO-INGLÉS (PRIMARIA)	1
00597034-EDUCACIÓN FÍSICA (PRIMARIA)	1
00597035-MÚSICA (PRIMARIA)	1
00597038-EDUCACIÓN PRIMARIA	6

**CERRILLO DE MARACENA
18002693-SAN JUAN DE DIOS**

Puesto	Plantilla
00597021-CIENCIAS SOCIALES-GEOGRAFÍA E HISTORIA	1
00597023-MATEMÁTICAS	1
00597025-LENGUA EXTRANJERA-INGLÉS (SECUNDARIA)	1
00597026-LENGUA EXTRANJERA-FRANCÉS (SECUNDARIA)	1
00597031-EDUCACIÓN INFANTIL	2
00597034-EDUCACIÓN FÍSICA (PRIMARIA)	1
00597035-MÚSICA (PRIMARIA)	1
00597038-EDUCACIÓN PRIMARIA	5

**CHAPARRAL
18000076-SAN ISIDRO LABRADOR**

Puesto	Plantilla
00597021-CIENCIAS SOCIALES-GEOGRAFÍA E HISTORIA	1
00597023-MATEMÁTICAS	1
00597025-LENGUA EXTRANJERA-INGLÉS (SECUNDARIA)	1
00597026-LENGUA EXTRANJERA-FRANCÉS (SECUNDARIA)	1
00597031-EDUCACIÓN INFANTIL	2
00597034-EDUCACIÓN FÍSICA (PRIMARIA)	1
00597035-MÚSICA (PRIMARIA)	1
00597038-EDUCACIÓN PRIMARIA	5

**CHARCHES
18002115-MIRASIERRA**

Puesto	Plantilla
00597031-EDUCACIÓN INFANTIL	1
00597034-EDUCACIÓN FÍSICA (PRIMARIA)	1

**Provincia GRANADA
CHARCHES
18002115-MIRASIERRA**

Puesto	Plantilla
00597038-EDUCACIÓN PRIMARIA	2

**CHAUCHINA
18002139-VIRGEN DEL ESPINO**

Puesto	Plantilla
00597031-EDUCACIÓN INFANTIL	4
00597032-IDIOMA EXTRANJERO-INGLÉS (PRIMARIA)	1
00597034-EDUCACIÓN FÍSICA (PRIMARIA)	1
00597035-MÚSICA (PRIMARIA)	1
00597036-EDUCACIÓN ESPECIAL;PEDAGOGÍA TERAPÉUTICA	2
00597038-EDUCACIÓN PRIMARIA	5

**CHAUCHINA
18700360-SECCIÓN DEL I.E.S. JIMENEZ DE QUESADA**

Puesto	Plantilla
00597021-CIENCIAS SOCIALES-GEOGRAFÍA E HISTORIA	1
00597023-MATEMÁTICAS	1

**CHIMENEAS
18002221-NTRA.SRA.DEL ROSARIO**

Puesto	Plantilla
00597021-CIENCIAS SOCIALES-GEOGRAFÍA E HISTORIA	1
00597023-MATEMÁTICAS	1
00597025-LENGUA EXTRANJERA-INGLÉS (SECUNDARIA)	1
00597026-LENGUA EXTRANJERA-FRANCÉS (SECUNDARIA)	1
00597031-EDUCACIÓN INFANTIL	3
00597034-EDUCACIÓN FÍSICA (PRIMARIA)	1
00597035-MÚSICA (PRIMARIA)	1
00597038-EDUCACIÓN PRIMARIA	5

**CHURRIANA DE LA VEGA
18002231-VIRGEN DE LA CABEZA**

Puesto	Plantilla
00597032-IDIOMA EXTRANJERO-INGLÉS (PRIMARIA)	1
00597034-EDUCACIÓN FÍSICA (PRIMARIA)	1
00597035-MÚSICA (PRIMARIA)	1
00597036-EDUCACIÓN ESPECIAL;PEDAGOGÍA TERAPÉUTICA	1
00597038-EDUCACIÓN PRIMARIA	5

**CHURRIANA DE LA VEGA
18002243-I.E.S. FEDERICO GARCIA LORCA**

Puesto	Plantilla
00597021-CIENCIAS SOCIALES-GEOGRAFÍA E HISTORIA	1
00597023-MATEMÁTICAS	2
00597024-LENGUA CASTELLANA	1
00597025-LENGUA EXTRANJERA-INGLÉS (SECUNDARIA)	1
00597026-LENGUA EXTRANJERA-FRANCÉS (SECUNDARIA)	1
00597029-EDUCACIÓN ESPECIAL	1

**CHURRIANA DE LA VEGA
18601801-SAN ROQUE**

Puesto	Plantilla
00597032-IDIOMA EXTRANJERO-INGLÉS (PRIMARIA)	1
00597034-EDUCACIÓN FÍSICA (PRIMARIA)	2
00597035-MÚSICA (PRIMARIA)	1
00597036-EDUCACIÓN ESPECIAL;PEDAGOGÍA TERAPÉUTICA	1
00597038-EDUCACIÓN PRIMARIA	11

**CHURRIANA DE LA VEGA
18601874-ARCO IRIS**

Puesto	Plantilla
00597031-EDUCACIÓN INFANTIL	9

**CHUELA
18001809-ROGELIO ARASIL**

Puesto	Plantilla
00597021-CIENCIAS SOCIALES-GEOGRAFÍA E HISTORIA	1
00597023-MATEMÁTICAS	1
00597025-LENGUA EXTRANJERA-INGLÉS (SECUNDARIA)	1
00597026-LENGUA EXTRANJERA-FRANCÉS (SECUNDARIA)	1
00597031-EDUCACIÓN INFANTIL	3
00597034-EDUCACIÓN FÍSICA (PRIMARIA)	1

Provincia GRANADA**CIJUELA****18001808-ROGELIO ARASIL**

Puesto	Plantilla
00597035-MÚSICA (PRIMARIA)	1
00597038-EDUCACIÓN PRIMARIA	5

COGOLLOS DE GUADIX**18001810-SAN AGUSTIN**

Puesto	Plantilla
00597031-EDUCACIÓN INFANTIL	1
00597032-IDIOMA EXTRANJERO-INGLÉS (PRIMARIA)	1
00597035-MÚSICA (PRIMARIA)	1
00597038-EDUCACIÓN PRIMARIA	2

COGOLLOS VEGA**18001822-HURTADO DE MENDOZA**

Puesto	Plantilla
00597031-EDUCACIÓN INFANTIL	2
00597032-IDIOMA EXTRANJERO-INGLÉS (PRIMARIA)	1
00597034-EDUCACIÓN FÍSICA (PRIMARIA)	1
00597035-MÚSICA (PRIMARIA)	1
00597036-EDUCACIÓN ESPECIAL;PEDAGOGÍA TERAPÉUTICA	1
00597038-EDUCACIÓN PRIMARIA	6

COGOLLOS VEGA**18001834-I.E.S. EMILIO MUÑOZ**

Puesto	Plantilla
00597021-CIENCIAS SOCIALES-GEOGRAFÍA E HISTORIA	1
00597023-MATEMÁTICAS	1
00597025-LENGUA EXTRANJERA-INGLÉS (SECUNDARIA)	1
00597028-LENGUA EXTRANJERA-FRANCÉS (SECUNDARIA)	1

COLOMERA**18001858-JUAN ALONSO RIVAS**

Puesto	Plantilla
00597021-CIENCIAS SOCIALES-GEOGRAFÍA E HISTORIA	1
00597023-MATEMÁTICAS	1
00597025-LENGUA EXTRANJERA-INGLÉS (SECUNDARIA)	1
00597026-LENGUA EXTRANJERA-FRANCÉS (SECUNDARIA)	1
00597031-EDUCACIÓN INFANTIL	3
00597034-EDUCACIÓN FÍSICA (PRIMARIA)	1
00597035-MÚSICA (PRIMARIA)	1
00597036-EDUCACIÓN ESPECIAL;PEDAGOGÍA TERAPÉUTICA	1
00597038-EDUCACIÓN PRIMARIA	5

CORTÉS DE BAZA**18001895-STOS.MEDC.COSME Y DAMIAN**

Puesto	Plantilla
00597023-MATEMÁTICAS	1
00597025-LENGUA EXTRANJERA-INGLÉS (SECUNDARIA)	1
00597031-EDUCACIÓN INFANTIL	1
00597034-EDUCACIÓN FÍSICA (PRIMARIA)	1
00597038-EDUCACIÓN PRIMARIA	2

COZVIJAR**18601761-VILLAMENA**

Puesto	Plantilla
00597031-EDUCACIÓN INFANTIL	1
00597032-IDIOMA EXTRANJERO-INGLÉS (PRIMARIA)	1
00597034-EDUCACIÓN FÍSICA (PRIMARIA)	1
00597038-EDUCACIÓN PRIMARIA	3

CUCHARETAS (LAS)**18601734-CRUZ DE MAYO**

Puesto	Plantilla
00597032-IDIOMA EXTRANJERO-INGLÉS (PRIMARIA)	1
00597034-EDUCACIÓN FÍSICA (PRIMARIA)	1
00597038-EDUCACIÓN PRIMARIA	4

CUESTA DE LA PALMA**18601412-MONTE HACHO**

Puesto	Plantilla
00597031-EDUCACIÓN INFANTIL	2
00597032-IDIOMA EXTRANJERO-INGLÉS (PRIMARIA)	1
00597034-EDUCACIÓN FÍSICA (PRIMARIA)	1

Provincia GRANADA**CUESTA DE LA PALMA****18601412-MONTE HACHO**

Puesto	Plantilla
00597035-MÚSICA (PRIMARIA)	1
00597038-EDUCACIÓN PRIMARIA	6

CUEVAS DEL CAMPO**18008774-SAN ISIDRO LABRADOR**

Puesto	Plantilla
00597021-CIENCIAS SOCIALES-GEOGRAFÍA E HISTORIA	1
00597023-MATEMÁTICAS	1
00597025-LENGUA EXTRANJERA-INGLÉS (SECUNDARIA)	1
00597026-LENGUA EXTRANJERA-FRANCÉS (SECUNDARIA)	1
00597031-EDUCACIÓN INFANTIL	3
00597034-EDUCACIÓN FÍSICA (PRIMARIA)	1
00597035-MÚSICA (PRIMARIA)	1
00597036-EDUCACIÓN ESPECIAL;PEDAGOGÍA TERAPÉUTICA	1
00597038-EDUCACIÓN PRIMARIA	6

CULLAR**18009304-MURES**

Puesto	Plantilla
00597031-EDUCACIÓN INFANTIL	4
00597032-IDIOMA EXTRANJERO-INGLÉS (PRIMARIA)	2
00597034-EDUCACIÓN FÍSICA (PRIMARIA)	2
00597036-EDUCACIÓN ESPECIAL;PEDAGOGÍA TERAPÉUTICA	1
00597038-EDUCACIÓN PRIMARIA	11

CULLAR**18700529-I.E.S.**

Puesto	Plantilla
00597021-CIENCIAS SOCIALES-GEOGRAFÍA E HISTORIA	1
00597023-MATEMÁTICAS	1
00597024-LENGUA CASTELLANA	1
00597026-LENGUA EXTRANJERA-FRANCÉS (SECUNDARIA)	1
00597029-EDUCACIÓN ESPECIAL	1

CULLAR-VEGA**18002103-FRANCISCO AYALA**

Puesto	Plantilla
00597021-CIENCIAS SOCIALES-GEOGRAFÍA E HISTORIA	1
00597023-MATEMÁTICAS	2
00597025-LENGUA EXTRANJERA-INGLÉS (SECUNDARIA)	1
00597026-LENGUA EXTRANJERA-FRANCÉS (SECUNDARIA)	1
00597031-EDUCACIÓN INFANTIL	5
00597032-IDIOMA EXTRANJERO-INGLÉS (PRIMARIA)	1
00597034-EDUCACIÓN FÍSICA (PRIMARIA)	1
00597035-MÚSICA (PRIMARIA)	1
00597036-EDUCACIÓN ESPECIAL;PEDAGOGÍA TERAPÉUTICA	1
00597037-EDUCACIÓN ESPECIAL. AUDICIÓN Y LENGUAJE	1
00597038-EDUCACIÓN PRIMARIA	13

DARRO**18002255-NTRA. SRA. DEL AMPARO**

Puesto	Plantilla
00597021-CIENCIAS SOCIALES-GEOGRAFÍA E HISTORIA	1
00597023-MATEMÁTICAS	1
00597025-LENGUA EXTRANJERA-INGLÉS (SECUNDARIA)	1
00597026-LENGUA EXTRANJERA-FRANCÉS (SECUNDARIA)	1
00597031-EDUCACIÓN INFANTIL	3
00597034-EDUCACIÓN FÍSICA (PRIMARIA)	1
00597035-MÚSICA (PRIMARIA)	1
00597036-EDUCACIÓN ESPECIAL;PEDAGOGÍA TERAPÉUTICA	1
00597038-EDUCACIÓN PRIMARIA	5

DEHESAS DE GUADIX**18601898-AL-DEHECUN**

Puesto	Plantilla
00597021-CIENCIAS SOCIALES-GEOGRAFÍA E HISTORIA	1
00597023-MATEMÁTICAS	1
00597025-LENGUA EXTRANJERA-INGLÉS (SECUNDARIA)	1
00597026-LENGUA EXTRANJERA-FRANCÉS (SECUNDARIA)	1
00597031-EDUCACIÓN INFANTIL	2

Provincia GRANADA
DEHESAS DE GUADIX
18601896-AL-DEHECUN

Puesto	Plantilla
00597034-EDUCACIÓN FÍSICA (PRIMARIA)	1
00597035-MÚSICA (PRIMARIA)	1
00597036-EDUCACIÓN ESPECIAL;PEDAGOGÍA TERAPÉUTICA	1
00597038-EDUCACIÓN PRIMARIA	5

DEHESAS VIEJAS
18002279-NTRA.SRA.DEL ROSARIO

Puesto	Plantilla
00597031-EDUCACIÓN INFANTIL	1
00597032-IDIOMA EXTRANJERO-INGLÉS (PRIMARIA)	1
00597038-EDUCACIÓN PRIMARIA	4

DEIFONTES
18002280-SAN ISIDORO

Puesto	Plantilla
00597021-CIENCIAS SOCIALES-GEOGRAFÍA E HISTORIA	1
00597023-MATEMÁTICAS	2
00597025-LENGUA EXTRANJERA-INGLÉS (SECUNDARIA)	1
00597026-LENGUA EXTRANJERA-FRANCÉS (SECUNDARIA)	1
00597031-EDUCACIÓN INFANTIL	3
00597032-IDIOMA EXTRANJERO-INGLÉS (PRIMARIA)	1
00597034-EDUCACIÓN FÍSICA (PRIMARIA)	1
00597035-MÚSICA (PRIMARIA)	1
00597036-EDUCACIÓN ESPECIAL;PEDAGOGÍA TERAPÉUTICA	1
00597038-EDUCACIÓN PRIMARIA	11

DIEZMA
18002292-CRISTO DE LA FE

Puesto	Plantilla
00597021-CIENCIAS SOCIALES-GEOGRAFÍA E HISTORIA	1
00597023-MATEMÁTICAS	1
00597031-EDUCACIÓN INFANTIL	1
00597034-EDUCACIÓN FÍSICA (PRIMARIA)	1
00597038-EDUCACIÓN PRIMARIA	3

DILAR
18002322-FEDERICO GARCIA LORCA

Puesto	Plantilla
00597021-CIENCIAS SOCIALES-GEOGRAFÍA E HISTORIA	1
00597025-LENGUA EXTRANJERA-INGLÉS (SECUNDARIA)	1
00597031-EDUCACIÓN INFANTIL	1
00597034-EDUCACIÓN FÍSICA (PRIMARIA)	1
00597038-EDUCACIÓN PRIMARIA	3

DOLAR
18601825-MONTE CHULLO

Puesto	Plantilla
00597031-EDUCACIÓN INFANTIL	1
00597032-IDIOMA EXTRANJERO-INGLÉS (PRIMARIA)	1
00597034-EDUCACIÓN FÍSICA (PRIMARIA)	1
00597035-MÚSICA (PRIMARIA)	1
00597038-EDUCACIÓN PRIMARIA	2

DOMINGO PEREZ
18005463-NTRA.SRA.DEL ROSARIO

Puesto	Plantilla
00597021-CIENCIAS SOCIALES-GEOGRAFÍA E HISTORIA	1
00597023-MATEMÁTICAS	1
00597025-LENGUA EXTRANJERA-INGLÉS (SECUNDARIA)	1
00597026-LENGUA EXTRANJERA-FRANCÉS (SECUNDARIA)	1
00597031-EDUCACIÓN INFANTIL	2
00597034-EDUCACIÓN FÍSICA (PRIMARIA)	1
00597038-EDUCACIÓN PRIMARIA	6

DURCAL
18002395-NTRA.SRA.DEL CARMEN

Puesto	Plantilla
00597021-CIENCIAS SOCIALES-GEOGRAFÍA E HISTORIA	1
00597023-MATEMÁTICAS	3
00597024-LENGUA CASTELLANA	1
00597025-LENGUA EXTRANJERA-INGLÉS (SECUNDARIA)	1

Provincia GRANADA
DURCAL
18002395-NTRA.SRA.DEL CARMEN

Puesto	Plantilla
00597026-LENGUA EXTRANJERA-FRANCÉS (SECUNDARIA)	1
00597029-EDUCACIÓN ESPECIAL	1
00597031-EDUCACIÓN INFANTIL	5
00597032-IDIOMA EXTRANJERO-INGLÉS (PRIMARIA)	1
00597034-EDUCACIÓN FÍSICA (PRIMARIA)	2
00597035-MÚSICA (PRIMARIA)	1
00597036-EDUCACIÓN ESPECIAL;PEDAGOGÍA TERAPÉUTICA	2
00597037-EDUCACIÓN ESPECIAL. AUDICIÓN Y LENGUAJE	1
00597038-EDUCACIÓN PRIMARIA	11

DURCAL
18601461-LA CRUZ

Puesto	Plantilla
00597021-CIENCIAS SOCIALES-GEOGRAFÍA E HISTORIA	1
00597023-MATEMÁTICAS	1
00597031-EDUCACIÓN INFANTIL	4
00597032-IDIOMA EXTRANJERO-INGLÉS (PRIMARIA)	1
00597034-EDUCACIÓN FÍSICA (PRIMARIA)	1
00597035-MÚSICA (PRIMARIA)	1
00597036-EDUCACIÓN ESPECIAL;PEDAGOGÍA TERAPÉUTICA	1
00597038-EDUCACIÓN PRIMARIA	9

ESCUZAR
18002401-CRISTO DEL RESCATE

Puesto	Plantilla
00597031-EDUCACIÓN INFANTIL	1
00597032-IDIOMA EXTRANJERO-INGLÉS (PRIMARIA)	1
00597038-EDUCACIÓN PRIMARIA	3

ESFILIANA
18002413-VIRGEN DE LA CABEZA

Puesto	Plantilla
00597031-EDUCACIÓN INFANTIL	1
00597032-IDIOMA EXTRANJERO-INGLÉS (PRIMARIA)	1
00597034-EDUCACIÓN FÍSICA (PRIMARIA)	1
00597038-EDUCACIÓN PRIMARIA	2

ESTACION DE GUADIX
18004641-SAGRADO CORAZON DE JESUS

Puesto	Plantilla
00597032-IDIOMA EXTRANJERO-INGLÉS (PRIMARIA)	1
00597038-EDUCACIÓN PRIMARIA	2

ESTACION (LA)
18601278-PARAPANDA

Puesto	Plantilla
00597031-EDUCACIÓN INFANTIL	4
00597032-IDIOMA EXTRANJERO-INGLÉS (PRIMARIA)	1
00597034-EDUCACIÓN FÍSICA (PRIMARIA)	2
00597035-MÚSICA (PRIMARIA)	1
00597036-EDUCACIÓN ESPECIAL;PEDAGOGÍA TERAPÉUTICA	1
00597038-EDUCACIÓN PRIMARIA	8

FATIMA
18601308-FRANCISCO AYALA

Puesto	Plantilla
00597031-EDUCACIÓN INFANTIL	1
00597032-IDIOMA EXTRANJERO-INGLÉS (PRIMARIA)	1
00597034-EDUCACIÓN FÍSICA (PRIMARIA)	1
00597035-MÚSICA (PRIMARIA)	1
00597038-EDUCACIÓN PRIMARIA	5

FONELAS
18002437-RAFAEL VIDAL

Puesto	Plantilla
00597021-CIENCIAS SOCIALES-GEOGRAFÍA E HISTORIA	1
00597023-MATEMÁTICAS	1
00597025-LENGUA EXTRANJERA-INGLÉS (SECUNDARIA)	1
00597031-EDUCACIÓN INFANTIL	2
00597034-EDUCACIÓN FÍSICA (PRIMARIA)	1
00597035-MÚSICA (PRIMARIA)	1

Provincia GRANADA**FONELAS****18002437-RAFAEL VIDAL**

Puesto	Plantilla
00597036-EDUCACIÓN ESPECIAL;PEDAGOGÍA TERAPÉUTICA	1
00597038-EDUCACIÓN PRIMARIA	8

FORNES**18601886-LA INMACULADA**

Puesto	Plantilla
00597021-CIENCIAS SOCIALES-GEOGRAFÍA E HISTORIA	1
00597023-MATEMÁTICAS	1
00597025-LENGUA EXTRANJERA-INGLÉS (SECUNDARIA)	1
00597031-EDUCACIÓN INFANTIL	2
00597034-EDUCACIÓN FÍSICA (PRIMARIA)	1
00597035-MÚSICA (PRIMARIA)	1
00597038-EDUCACIÓN PRIMARIA	4

FREILA**18602234-(C.P.R.) (FREILA)**

Puesto	Plantilla
00597021-CIENCIAS SOCIALES-GEOGRAFÍA E HISTORIA	1
00597023-MATEMÁTICAS	1
00597025-LENGUA EXTRANJERA-INGLÉS (SECUNDARIA)	1
00597031-EDUCACIÓN INFANTIL	2
00597032-IDIOMA EXTRANJERO-INGLÉS (PRIMARIA)	1
00597034-EDUCACIÓN FÍSICA (PRIMARIA)	1
00597035-MÚSICA (PRIMARIA)	1
00597036-EDUCACIÓN ESPECIAL;PEDAGOGÍA TERAPÉUTICA	1
00597038-EDUCACIÓN PRIMARIA	5

FUENTE VAQUEROS**18002486-FEDERICO GARCÍA LORCA**

Puesto	Plantilla
00597031-EDUCACIÓN INFANTIL	4
00597032-IDIOMA EXTRANJERO-INGLÉS (PRIMARIA)	1
00597034-EDUCACIÓN FÍSICA (PRIMARIA)	2
00597035-MÚSICA (PRIMARIA)	1
00597036-EDUCACIÓN ESPECIAL;PEDAGOGÍA TERAPÉUTICA	2
00597038-EDUCACIÓN PRIMARIA	11

FUENTE VAQUEROS**18700611-SECCION DEL I.E.S. HISPANIDAD**

Puesto	Plantilla
00597023-MATEMÁTICAS	2
00597025-LENGUA EXTRANJERA-INGLÉS (SECUNDARIA)	1
00597026-LENGUA EXTRANJERA-FRANCÉS (SECUNDARIA)	1
00597029-EDUCACIÓN ESPECIAL	1

FUENTES DE CESNA**18602155-SAN JERÓNIMO**

Puesto	Plantilla
00597031-EDUCACIÓN INFANTIL	1
00597032-IDIOMA EXTRANJERO-INGLÉS (PRIMARIA)	1
00597034-EDUCACIÓN FÍSICA (PRIMARIA)	1
00597038-EDUCACIÓN PRIMARIA	2

GABIA LA GRANDE**18002516-NTRA.SRA.DE LAS NIEVES**

Puesto	Plantilla
00597032-IDIOMA EXTRANJERO-INGLÉS (PRIMARIA)	2
00597034-EDUCACIÓN FÍSICA (PRIMARIA)	2
00597035-MÚSICA (PRIMARIA)	1
00597036-EDUCACIÓN ESPECIAL;PEDAGOGÍA TERAPÉUTICA	1
00597037-EDUCACIÓN ESPECIAL. AUDICIÓN Y LENGUAJE	1
00597038-EDUCACIÓN PRIMARIA	18

GABIA LA GRANDE**18602180-LA ERMITA**

Puesto	Plantilla
00597031-EDUCACIÓN INFANTIL	10

GABIA LA GRANDE**18700372-I.E.S. MONTEVIVES**

Puesto	Plantilla
00597021-CIENCIAS SOCIALES-GEOGRAFÍA E HISTORIA	1

Provincia GRANADA**GABIA LA GRANDE****18700372-I.E.S. MONTEVIVES**

Puesto	Plantilla
00597023-MATEMÁTICAS	2
00597025-LENGUA EXTRANJERA-INGLÉS (SECUNDARIA)	1
00597027-EDUCACIÓN FÍSICA (SECUNDARIA)	1
00597029-EDUCACIÓN ESPECIAL	1

GALERA**18002553-CRISTO DE LA EXPIRACION**

Puesto	Plantilla
00597021-CIENCIAS SOCIALES-GEOGRAFÍA E HISTORIA	1
00597023-MATEMÁTICAS	1
00597025-LENGUA EXTRANJERA-INGLÉS (SECUNDARIA)	1
00597031-EDUCACIÓN INFANTIL	2
00597034-EDUCACIÓN FÍSICA (PRIMARIA)	1
00597036-EDUCACIÓN ESPECIAL;PEDAGOGÍA TERAPÉUTICA	1
00597038-EDUCACIÓN PRIMARIA	5

GOJAR**18002589-VIRGEN DE LA PAZ**

Puesto	Plantilla
00597021-CIENCIAS SOCIALES-GEOGRAFÍA E HISTORIA	1
00597023-MATEMÁTICAS	1
00597025-LENGUA EXTRANJERA-INGLÉS (SECUNDARIA)	1
00597026-LENGUA EXTRANJERA-FRANCÉS (SECUNDARIA)	1
00597031-EDUCACIÓN INFANTIL	3
00597034-EDUCACIÓN FÍSICA (PRIMARIA)	1
00597035-MÚSICA (PRIMARIA)	1
00597038-EDUCACIÓN PRIMARIA	6

GOR**18002620-ALFONSO X EL SABIO**

Puesto	Plantilla
00597031-EDUCACIÓN INFANTIL	1
00597032-IDIOMA EXTRANJERO-INGLÉS (PRIMARIA)	1
00597034-EDUCACIÓN FÍSICA (PRIMARIA)	1
00597038-EDUCACIÓN PRIMARIA	3

GORAFE**18002668-LOS ALGARVES**

Puesto	Plantilla
00597031-EDUCACIÓN INFANTIL	1
00597034-EDUCACIÓN FÍSICA (PRIMARIA)	1
00597038-EDUCACIÓN PRIMARIA	2

GRAENA**18601746-FEDERICO GARCÍA LORCA**

Puesto	Plantilla
00597031-EDUCACIÓN INFANTIL	1
00597032-IDIOMA EXTRANJERO-INGLÉS (PRIMARIA)	1
00597034-EDUCACIÓN FÍSICA (PRIMARIA)	1
00597038-EDUCACIÓN PRIMARIA	5

GRANADA**18003302-SANTA JULIANA**

Puesto	Plantilla
00597023-MATEMÁTICAS	1
00597024-LENGUA CASTELLANA	1
00597025-LENGUA EXTRANJERA-INGLÉS (SECUNDARIA)	1
00597031-EDUCACIÓN INFANTIL	6
00597032-IDIOMA EXTRANJERO-INGLÉS (PRIMARIA)	1
00597034-EDUCACIÓN FÍSICA (PRIMARIA)	2
00597035-MÚSICA (PRIMARIA)	1
00597036-EDUCACIÓN ESPECIAL;PEDAGOGÍA TERAPÉUTICA	1
00597037-EDUCACIÓN ESPECIAL. AUDICIÓN Y LENGUAJE	1
00597038-EDUCACIÓN PRIMARIA	11

GRANADA**18003442-ANDRES SEGOVIA**

Puesto	Plantilla
00597023-MATEMÁTICAS	1
00597026-LENGUA EXTRANJERA-FRANCÉS (SECUNDARIA)	1
00597029-EDUCACIÓN ESPECIAL	1

Provincia GRANADA

GRANADA

18003442-ANDRES SEGOVIA

Puesto	Plantilla
00597031-EDUCACIÓN INFANTIL	1
00597032-IDIOMA EXTRANJERO-INGLÉS (PRIMARIA)	1
00597034-EDUCACIÓN FÍSICA (PRIMARIA)	1
00597035-MÚSICA (PRIMARIA)	1
00597036-EDUCACIÓN ESPECIAL;PEDAGOGÍA TERAPÉUTICA	2
00597037-EDUCACIÓN ESPECIAL. AUDICIÓN Y LENGUAJE	1
00597038-EDUCACIÓN PRIMARIA	7

GRANADA

18003545-REYES CATOLICOS

Puesto	Plantilla
00597021-CIENCIAS SOCIALES-GEOGRAFÍA E HISTORIA	1
00597023-MATEMÁTICAS	1
00597031-EDUCACIÓN INFANTIL	2
00597033-IDIOMA EXTRANJERO-FRANCÉS (PRIMARIA)	1
00597034-EDUCACIÓN FÍSICA (PRIMARIA)	1
00597035-MÚSICA (PRIMARIA)	1
00597036-EDUCACIÓN ESPECIAL;PEDAGOGÍA TERAPÉUTICA	1
00597038-EDUCACIÓN PRIMARIA	5

GRANADA

18003661-GOMEZ MORENO

Puesto	Plantilla
00597031-EDUCACIÓN INFANTIL	2
00597032-IDIOMA EXTRANJERO-INGLÉS (PRIMARIA)	1
00597034-EDUCACIÓN FÍSICA (PRIMARIA)	1
00597035-MÚSICA (PRIMARIA)	1
00597036-EDUCACIÓN ESPECIAL;PEDAGOGÍA TERAPÉUTICA	1
00597037-EDUCACIÓN ESPECIAL. AUDICIÓN Y LENGUAJE	1
00597038-EDUCACIÓN PRIMARIA	5

GRANADA

18003703-PROFESOR TIERNO GALVAN

Puesto	Plantilla
00597023-MATEMÁTICAS	1
00597031-EDUCACIÓN INFANTIL	6
00597032-IDIOMA EXTRANJERO-INGLÉS (PRIMARIA)	1
00597034-EDUCACIÓN FÍSICA (PRIMARIA)	1
00597035-MÚSICA (PRIMARIA)	1
00597036-EDUCACIÓN ESPECIAL;PEDAGOGÍA TERAPÉUTICA	1
00597038-EDUCACIÓN PRIMARIA	9

GRANADA

18003715-PRIMO DE RIVERA

Puesto	Plantilla
00597023-MATEMÁTICAS	1
00597031-EDUCACIÓN INFANTIL	6
00597032-IDIOMA EXTRANJERO-INGLÉS (PRIMARIA)	1
00597034-EDUCACIÓN FÍSICA (PRIMARIA)	2
00597035-MÚSICA (PRIMARIA)	1
00597036-EDUCACIÓN ESPECIAL;PEDAGOGÍA TERAPÉUTICA	1
00597037-EDUCACIÓN ESPECIAL. AUDICIÓN Y LENGUAJE	1
00597038-EDUCACIÓN PRIMARIA	11

GRANADA

18003727-JARDIN DE LA REINA

Puesto	Plantilla
00597021-CIENCIAS SOCIALES-GEOGRAFÍA E HISTORIA	1
00597023-MATEMÁTICAS	1
00597026-LENGUA EXTRANJERA-FRANCÉS (SECUNDARIA)	1
00597031-EDUCACIÓN INFANTIL	4
00597032-IDIOMA EXTRANJERO-INGLÉS (PRIMARIA)	1
00597034-EDUCACIÓN FÍSICA (PRIMARIA)	1
00597035-MÚSICA (PRIMARIA)	1
00597036-EDUCACIÓN ESPECIAL;PEDAGOGÍA TERAPÉUTICA	1
00597037-EDUCACIÓN ESPECIAL. AUDICIÓN Y LENGUAJE	1
00597038-EDUCACIÓN PRIMARIA	10

GRANADA

18003740-GALLEGO BURIN

Provincia GRANADA

GRANADA

18003740-GALLEGO BURIN

Puesto	Plantilla
00597023-MATEMÁTICAS	1
00597029-EDUCACIÓN ESPECIAL	1
00597031-EDUCACIÓN INFANTIL	6
00597032-IDIOMA EXTRANJERO-INGLÉS (PRIMARIA)	1
00597034-EDUCACIÓN FÍSICA (PRIMARIA)	1
00597035-MÚSICA (PRIMARIA)	1
00597036-EDUCACIÓN ESPECIAL;PEDAGOGÍA TERAPÉUTICA	2
00597037-EDUCACIÓN ESPECIAL. AUDICIÓN Y LENGUAJE	1
00597038-EDUCACIÓN PRIMARIA	9

GRANADA

18003752-EUGENIA DE MONTIJO

Puesto	Plantilla
00597021-CIENCIAS SOCIALES-GEOGRAFÍA E HISTORIA	1
00597023-MATEMÁTICAS	1
00597026-LENGUA EXTRANJERA-FRANCÉS (SECUNDARIA)	1
00597029-EDUCACIÓN ESPECIAL	1
00597031-EDUCACIÓN INFANTIL	2
00597032-IDIOMA EXTRANJERO-INGLÉS (PRIMARIA)	1
00597034-EDUCACIÓN FÍSICA (PRIMARIA)	1
00597035-MÚSICA (PRIMARIA)	1
00597036-EDUCACIÓN ESPECIAL;PEDAGOGÍA TERAPÉUTICA	3
00597037-EDUCACIÓN ESPECIAL. AUDICIÓN Y LENGUAJE	1
00597038-EDUCACIÓN PRIMARIA	8

GRANADA

18003764-JOSE HURTADO

Puesto	Plantilla
00597021-CIENCIAS SOCIALES-GEOGRAFÍA E HISTORIA	1
00597031-EDUCACIÓN INFANTIL	2
00597034-EDUCACIÓN FÍSICA (PRIMARIA)	1
00597035-MÚSICA (PRIMARIA)	1
00597036-EDUCACIÓN ESPECIAL;PEDAGOGÍA TERAPÉUTICA	1
00597038-EDUCACIÓN PRIMARIA	5

GRANADA

18003880-INMACULADA DEL TRIUNFO

Puesto	Plantilla
00597021-CIENCIAS SOCIALES-GEOGRAFÍA E HISTORIA	1
00597026-LENGUA EXTRANJERA-FRANCÉS (SECUNDARIA)	1
00597031-EDUCACIÓN INFANTIL	5
00597032-IDIOMA EXTRANJERO-INGLÉS (PRIMARIA)	1
00597034-EDUCACIÓN FÍSICA (PRIMARIA)	2
00597036-EDUCACIÓN ESPECIAL;PEDAGOGÍA TERAPÉUTICA	1
00597038-EDUCACIÓN PRIMARIA	11

GRANADA

18004461-FUENTENUEVA

Puesto	Plantilla
00597023-MATEMÁTICAS	1
00597024-LENGUA CASTELLANA	1
00597031-EDUCACIÓN INFANTIL	5
00597032-IDIOMA EXTRANJERO-INGLÉS (PRIMARIA)	1
00597034-EDUCACIÓN FÍSICA (PRIMARIA)	2
00597035-MÚSICA (PRIMARIA)	1
00597036-EDUCACIÓN ESPECIAL;PEDAGOGÍA TERAPÉUTICA	2
00597038-EDUCACIÓN PRIMARIA	10

GRANADA

18004471-FRAY LUIS DE GRANADA

Puesto	Plantilla
00597023-MATEMÁTICAS	1
00597031-EDUCACIÓN INFANTIL	1
00597032-IDIOMA EXTRANJERO-INGLÉS (PRIMARIA)	1
00597034-EDUCACIÓN FÍSICA (PRIMARIA)	1
00597035-MÚSICA (PRIMARIA)	1
00597036-EDUCACIÓN ESPECIAL;PEDAGOGÍA TERAPÉUTICA	1
00597038-EDUCACIÓN PRIMARIA	7

GRANADA

18004495-VIRGEN DE LAS NIEVES

Provincia GRANADA**GRANADA****18004495-VIRGEN DE LAS NIEVES**

Puesto	Plantilla
00597023-MATEMÁTICAS	1
00597024- LENGUA CASTELLANA	1
00597025- LENGUA EXTRANJERA-INGLÉS (SECUNDARIA)	1
00597031- EDUCACIÓN INFANTIL	3
00597032- IDIOMA EXTRANJERO-INGLÉS (PRIMARIA)	1
00597035- MÚSICA (PRIMARIA)	1
00597036- EDUCACIÓN ESPECIAL; PEDAGOGÍA TERAPÉUTICA	1
00597038- EDUCACIÓN PRIMARIA	10

GRANADA**18008968-SIERRA NEVADA**

Puesto	Plantilla
00597021-CIENCIAS SOCIALES-GEOGRAFÍA E HISTORIA	1
00597024- LENGUA CASTELLANA	1
00597031- EDUCACIÓN INFANTIL	2
00597032- IDIOMA EXTRANJERO-INGLÉS (PRIMARIA)	2
00597034- EDUCACIÓN FÍSICA (PRIMARIA)	2
00597035- MÚSICA (PRIMARIA)	1
00597036- EDUCACIÓN ESPECIAL; PEDAGOGÍA TERAPÉUTICA	2
00597037- EDUCACIÓN ESPECIAL. AUDICIÓN Y LENGUAJE	1
00597038- EDUCACIÓN PRIMARIA	18

GRANADA**18009134-SIERRA ELVIRA**

Puesto	Plantilla
00597021-CIENCIAS SOCIALES-GEOGRAFÍA E HISTORIA	1
00597023-MATEMÁTICAS	1
00597026- LENGUA EXTRANJERA-FRANCÉS (SECUNDARIA)	1
00597031- EDUCACIÓN INFANTIL	9
00597032- IDIOMA EXTRANJERO-INGLÉS (PRIMARIA)	2
00597034- EDUCACIÓN FÍSICA (PRIMARIA)	2
00597035- MÚSICA (PRIMARIA)	1
00597036- EDUCACIÓN ESPECIAL; PEDAGOGÍA TERAPÉUTICA	3
00597037- EDUCACIÓN ESPECIAL. AUDICIÓN Y LENGUAJE	1
00597038- EDUCACIÓN PRIMARIA	17

GRANADA**18009389-I.E.S. ALBAYZIN**

Puesto	Plantilla
00597023-MATEMÁTICAS	1
00597026- LENGUA EXTRANJERA-FRANCÉS (SECUNDARIA)	1

GRANADA**18009456-VICENTE ALEIXANDRE**

Puesto	Plantilla
00597021-CIENCIAS SOCIALES-GEOGRAFÍA E HISTORIA	1
00597024- LENGUA CASTELLANA	1
00597031- EDUCACIÓN INFANTIL	3
00597032- IDIOMA EXTRANJERO-INGLÉS (PRIMARIA)	1
00597034- EDUCACIÓN FÍSICA (PRIMARIA)	2
00597035- MÚSICA (PRIMARIA)	1
00597036- EDUCACIÓN ESPECIAL; PEDAGOGÍA TERAPÉUTICA	2
00597037- EDUCACIÓN ESPECIAL. AUDICIÓN Y LENGUAJE	1
00597038- EDUCACIÓN PRIMARIA	12

GRANADA**18009501-JUAN RAMON JIMENEZ**

Puesto	Plantilla
00597021-CIENCIAS SOCIALES-GEOGRAFÍA E HISTORIA	1
00597023-MATEMÁTICAS	2
00597025- LENGUA EXTRANJERA-INGLÉS (SECUNDARIA)	1
00597026- LENGUA EXTRANJERA-FRANCÉS (SECUNDARIA)	1
00597031- EDUCACIÓN INFANTIL	6
00597032- IDIOMA EXTRANJERO-INGLÉS (PRIMARIA)	1
00597034- EDUCACIÓN FÍSICA (PRIMARIA)	2
00597035- MÚSICA (PRIMARIA)	1
00597036- EDUCACIÓN ESPECIAL; PEDAGOGÍA TERAPÉUTICA	1
00597038- EDUCACIÓN PRIMARIA	11

GRANADA**18009523-MIGUEL HERNANDEZ****Provincia GRANADA****GRANADA****18009523-MIGUEL HERNANDEZ**

Puesto	Plantilla
00597021-CIENCIAS SOCIALES-GEOGRAFÍA E HISTORIA	1
00597023-MATEMÁTICAS	1
00597024- LENGUA CASTELLANA	1
00597026- LENGUA EXTRANJERA-FRANCÉS (SECUNDARIA)	1
00597031- EDUCACIÓN INFANTIL	3
00597032- IDIOMA EXTRANJERO-INGLÉS (PRIMARIA)	1
00597034- EDUCACIÓN FÍSICA (PRIMARIA)	1
00597035- MÚSICA (PRIMARIA)	1
00597036- EDUCACIÓN ESPECIAL; PEDAGOGÍA TERAPÉUTICA	1
00597038- EDUCACIÓN PRIMARIA	5

GRANADA**18009535-LUIS ROSALES**

Puesto	Plantilla
00597031- EDUCACIÓN INFANTIL	4
00597032- IDIOMA EXTRANJERO-INGLÉS (PRIMARIA)	1
00597034- EDUCACIÓN FÍSICA (PRIMARIA)	1
00597035- MÚSICA (PRIMARIA)	1
00597038- EDUCACIÓN PRIMARIA	5

GRANADA**18009547-GENERALIFE**

Puesto	Plantilla
00597031- EDUCACIÓN INFANTIL	10
00597036- EDUCACIÓN ESPECIAL; PEDAGOGÍA TERAPÉUTICA	1
00597037- EDUCACIÓN ESPECIAL. AUDICIÓN Y LENGUAJE	1

GRANADA**18009808-ALCAZABA**

Puesto	Plantilla
00597031- EDUCACIÓN INFANTIL	10

GRANADA**18010057-SAN JOSE**

Puesto	Plantilla
00597031- EDUCACIÓN INFANTIL	2
00597032- IDIOMA EXTRANJERO-INGLÉS (PRIMARIA)	1
00597034- EDUCACIÓN FÍSICA (PRIMARIA)	1
00597035- MÚSICA (PRIMARIA)	1
00597036- EDUCACIÓN ESPECIAL; PEDAGOGÍA TERAPÉUTICA	1
00597038- EDUCACIÓN PRIMARIA	5

GRANADA**18010264-PARQUE DE LAS INFANTAS**

Puesto	Plantilla
00597023- MATEMÁTICAS	1
00597025- LENGUA EXTRANJERA-INGLÉS (SECUNDARIA)	1
00597031- EDUCACIÓN INFANTIL	4
00597032- IDIOMA EXTRANJERO-INGLÉS (PRIMARIA)	1
00597034- EDUCACIÓN FÍSICA (PRIMARIA)	1
00597036- EDUCACIÓN ESPECIAL; PEDAGOGÍA TERAPÉUTICA	1
00597038- EDUCACIÓN PRIMARIA	13

GRANADA**18010276-GARCÍA LORCA**

Puesto	Plantilla
00597021- CIENCIAS SOCIALES-GEOGRAFÍA E HISTORIA	1
00597023- MATEMÁTICAS	1
00597026- LENGUA EXTRANJERA-FRANCÉS (SECUNDARIA)	1
00597032- IDIOMA EXTRANJERO-INGLÉS (PRIMARIA)	2
00597034- EDUCACIÓN FÍSICA (PRIMARIA)	2
00597035- MÚSICA (PRIMARIA)	1
00597036- EDUCACIÓN ESPECIAL; PEDAGOGÍA TERAPÉUTICA	1
00597038- EDUCACIÓN PRIMARIA	12

GRANADA**18600985-MARIA ZAMBRANO**

Puesto	Plantilla
00597021- CIENCIAS SOCIALES-GEOGRAFÍA E HISTORIA	1
00597023- MATEMÁTICAS	1
00597024- LENGUA CASTELLANA	1

Provincia GRANADA
GRANADA
18600985-MARIA ZAMBRANO

Puesto	Plantilla
00597025- LENGUA EXTRANJERA-INGLÉS (SECUNDARIA)	1
00597031- EDUCACIÓN INFANTIL	5
00597032- IDIOMA EXTRANJERO-INGLÉS (PRIMARIA)	1
00597034- EDUCACIÓN FÍSICA (PRIMARIA)	2
00597035- MÚSICA (PRIMARIA)	1
00597036- EDUCACIÓN ESPECIAL; PEDAGOGÍA TERAPÉUTICA	2
00597037- EDUCACIÓN ESPECIAL. AUDICIÓN Y LENGUAJE	1
00597038- EDUCACIÓN PRIMARIA	10

GRANADA
18601023-ARRAYANES

Puesto	Plantilla
00597026- LENGUA EXTRANJERA-FRANCÉS (SECUNDARIA)	1
00597031- EDUCACIÓN INFANTIL	3
00597032- IDIOMA EXTRANJERO-INGLÉS (PRIMARIA)	1
00597034- EDUCACIÓN FÍSICA (PRIMARIA)	1
00597035- MÚSICA (PRIMARIA)	1
00597038- EDUCACIÓN PRIMARIA	11

GRANADA
18601035-GENIL

Puesto	Plantilla
00597023- MATEMÁTICAS	1
00597024- LENGUA CASTELLANA	1
00597025- LENGUA EXTRANJERA-INGLÉS (SECUNDARIA)	1
00597031- EDUCACIÓN INFANTIL	5
00597032- IDIOMA EXTRANJERO-INGLÉS (PRIMARIA)	1
00597034- EDUCACIÓN FÍSICA (PRIMARIA)	2
00597035- MÚSICA (PRIMARIA)	1
00597036- EDUCACIÓN ESPECIAL; PEDAGOGÍA TERAPÉUTICA	2
00597037- EDUCACIÓN ESPECIAL. AUDICIÓN Y LENGUAJE	1
00597038- EDUCACIÓN PRIMARIA	12

GRANADA
18601059-ABENCERRAJES

Puesto	Plantilla
00597026- LENGUA EXTRANJERA-FRANCÉS (SECUNDARIA)	1
00597032- IDIOMA EXTRANJERO-INGLÉS (PRIMARIA)	1
00597034- EDUCACIÓN FÍSICA (PRIMARIA)	1
00597035- MÚSICA (PRIMARIA)	1
00597036- EDUCACIÓN ESPECIAL; PEDAGOGÍA TERAPÉUTICA	2
00597037- EDUCACIÓN ESPECIAL. AUDICIÓN Y LENGUAJE	1
00597038- EDUCACIÓN PRIMARIA	5

GRANADA
18601217-ANDALUCIA

Puesto	Plantilla
00597021- CIENCIAS SOCIALES-GEOGRAFÍA E HISTORIA	1
00597031- EDUCACIÓN INFANTIL	3
00597032- IDIOMA EXTRANJERO-INGLÉS (PRIMARIA)	1
00597034- EDUCACIÓN FÍSICA (PRIMARIA)	1
00597036- EDUCACIÓN ESPECIAL; PEDAGOGÍA TERAPÉUTICA	1
00597038- EDUCACIÓN PRIMARIA	5

GRANADA
18601679-SANCHO PANZA

Puesto	Plantilla
00597031- EDUCACIÓN INFANTIL	3
00597032- IDIOMA EXTRANJERO-INGLÉS (PRIMARIA)	1
00597034- EDUCACIÓN FÍSICA (PRIMARIA)	1
00597035- MÚSICA (PRIMARIA)	1
00597038- EDUCACIÓN PRIMARIA	4

GRANADA
18601680-PARQUE NUEVA GRANADA

Puesto	Plantilla
00597023- MATEMÁTICAS	1
00597025- LENGUA EXTRANJERA-INGLÉS (SECUNDARIA)	1
00597031- EDUCACIÓN INFANTIL	3
00597032- IDIOMA EXTRANJERO-INGLÉS (PRIMARIA)	2

Provincia GRANADA
GRANADA
18601680-PARQUE NUEVA GRANADA

Puesto	Plantilla
00597034- EDUCACIÓN FÍSICA (PRIMARIA)	2
00597035- MÚSICA (PRIMARIA)	1
00597036- EDUCACIÓN ESPECIAL; PEDAGOGÍA TERAPÉUTICA	1
00597038- EDUCACIÓN PRIMARIA	10

GRANADA
18601813-VICTORIA EUGENIA

Puesto	Plantilla
00597025- LENGUA EXTRANJERA-INGLÉS (SECUNDARIA)	1
00597031- EDUCACIÓN INFANTIL	3
00597032- IDIOMA EXTRANJERO-INGLÉS (PRIMARIA)	1
00597034- EDUCACIÓN FÍSICA (PRIMARIA)	1
00597035- MÚSICA (PRIMARIA)	1
00597036- EDUCACIÓN ESPECIAL; PEDAGOGÍA TERAPÉUTICA	1
00597038- EDUCACIÓN PRIMARIA	5

GRANADA
18700530-SECCION DEL I.E.S. CARTUJA

Puesto	Plantilla
00597021- CIENCIAS SOCIALES-GEOGRAFÍA E HISTORIA	1
00597023- MATEMÁTICAS	2
00597026- LENGUA EXTRANJERA-FRANCÉS (SECUNDARIA)	1
00597029- EDUCACIÓN ESPECIAL	1

GRANADA
18700542-I.E.S. VELETA

Puesto	Plantilla
00597023- MATEMÁTICAS	1
00597025- LENGUA EXTRANJERA-INGLÉS (SECUNDARIA)	1
00597029- EDUCACIÓN ESPECIAL	1

GUADAHORTUNA
18004586-VIRGEN DE LORETO

Puesto	Plantilla
00597031- EDUCACIÓN INFANTIL	3
00597032- IDIOMA EXTRANJERO-INGLÉS (PRIMARIA)	1
00597034- EDUCACIÓN FÍSICA (PRIMARIA)	1
00597035- MÚSICA (PRIMARIA)	1
00597036- EDUCACIÓN ESPECIAL; PEDAGOGÍA TERAPÉUTICA	1
00597038- EDUCACIÓN PRIMARIA	10

GUADAHORTUNA
18700621-SECCION DEL I.E.S. MONTES ORIENTALES

Puesto	Plantilla
00597021- CIENCIAS SOCIALES-GEOGRAFÍA E HISTORIA	1
00597023- MATEMÁTICAS	2
00597025- LENGUA EXTRANJERA-INGLÉS (SECUNDARIA)	1
00597026- LENGUA EXTRANJERA-FRANCÉS (SECUNDARIA)	1

GUADIX
18004744-MEDINA OLMOS

Puesto	Plantilla
00597021- CIENCIAS SOCIALES-GEOGRAFÍA E HISTORIA	1
00597023- MATEMÁTICAS	2
00597024- LENGUA CASTELLANA	1
00597025- LENGUA EXTRANJERA-INGLÉS (SECUNDARIA)	1
00597026- LENGUA EXTRANJERA-FRANCÉS (SECUNDARIA)	1
00597031- EDUCACIÓN INFANTIL	4
00597032- IDIOMA EXTRANJERO-INGLÉS (PRIMARIA)	1
00597034- EDUCACIÓN FÍSICA (PRIMARIA)	1
00597035- MÚSICA (PRIMARIA)	1
00597036- EDUCACIÓN ESPECIAL; PEDAGOGÍA TERAPÉUTICA	2
00597037- EDUCACIÓN ESPECIAL. AUDICIÓN Y LENGUAJE	1
00597038- EDUCACIÓN PRIMARIA	11

GUADIX
18004756-ADELANTADO PEDRO MENDOZA

Puesto	Plantilla
00597021- CIENCIAS SOCIALES-GEOGRAFÍA E HISTORIA	1
00597023- MATEMÁTICAS	2
00597025- LENGUA EXTRANJERA-INGLÉS (SECUNDARIA)	1

Provincia GRANADA**GUADIX****18004756-ADELANTADO PEDRO MENDOZA**

Puesto	Plantilla
00597026-LENGUA EXTRANJERA-FRANCÉS (SECUNDARIA)	1
00597027-EDUCACIÓN FÍSICA (SECUNDARIA)	1
00597031-EDUCACIÓN INFANTIL	6
00597032-IDIOMA EXTRANJERO-INGLÉS (PRIMARIA)	1
00597034-EDUCACIÓN FÍSICA (PRIMARIA)	1
00597035-MÚSICA (PRIMARIA)	1
00597036-EDUCACIÓN ESPECIAL;PEDAGOGÍA TERAPÉUTICA	1
00597038-EDUCACIÓN PRIMARIA	12

GUADIX**18004768-RUIZ DEL PERAL**

Puesto	Plantilla
00597021-CIENCIAS SOCIALES-GEOGRAFÍA E HISTORIA	1
00597023-MATEMÁTICAS	1
00597024-LENGUA CASTELLANA	1
00597031-EDUCACIÓN INFANTIL	3
00597032-IDIOMA EXTRANJERO-INGLÉS (PRIMARIA)	1
00597034-EDUCACIÓN FÍSICA (PRIMARIA)	1
00597035-MÚSICA (PRIMARIA)	1
00597036-EDUCACIÓN ESPECIAL;PEDAGOGÍA TERAPÉUTICA	1
00597038-EDUCACIÓN PRIMARIA	6

GUADIX**18009213-I.E.S. ACCI**

Puesto	Plantilla
00597029-EDUCACIÓN ESPECIAL	1

GUAJAR FARAGUIT**18602088-LOS GUAJARES**

Puesto	Plantilla
00597023-MATEMÁTICAS	1
00597025-LENGUA EXTRANJERA-INGLÉS (SECUNDARIA)	1
00597031-EDUCACIÓN INFANTIL	1
00597034-EDUCACIÓN FÍSICA (PRIMARIA)	1
00597035-MÚSICA (PRIMARIA)	1
00597036-EDUCACIÓN ESPECIAL;PEDAGOGÍA TERAPÉUTICA	1
00597038-EDUCACIÓN PRIMARIA	5

GUEJAR-SIERRA**18004999-SIERRA NEVADA**

Puesto	Plantilla
00597021-CIENCIAS SOCIALES-GEOGRAFÍA E HISTORIA	1
00597023-MATEMÁTICAS	1
00597025-LENGUA EXTRANJERA-INGLÉS (SECUNDARIA)	1
00597026-LENGUA EXTRANJERA-FRANCÉS (SECUNDARIA)	1
00597031-EDUCACIÓN INFANTIL	3
00597034-EDUCACIÓN FÍSICA (PRIMARIA)	1
00597035-MÚSICA (PRIMARIA)	1
00597036-EDUCACIÓN ESPECIAL;PEDAGOGÍA TERAPÉUTICA	1
00597038-EDUCACIÓN PRIMARIA	6

GUEVEJAR**18005001-FEDERICO GARCIA LORCA**

Puesto	Plantilla
00597021-CIENCIAS SOCIALES-GEOGRAFÍA E HISTORIA	1
00597023-MATEMÁTICAS	1
00597025-LENGUA EXTRANJERA-INGLÉS (SECUNDARIA)	1
00597026-LENGUA EXTRANJERA-FRANCÉS (SECUNDARIA)	1
00597031-EDUCACIÓN INFANTIL	2
00597034-EDUCACIÓN FÍSICA (PRIMARIA)	1
00597035-MÚSICA (PRIMARIA)	1
00597036-EDUCACIÓN ESPECIAL;PEDAGOGÍA TERAPÉUTICA	1
00597038-EDUCACIÓN PRIMARIA	5

HERNAN VALLE**18004835-PEDRO ANTONIO DE ALARCON**

Puesto	Plantilla
00597032-IDIOMA EXTRANJERO-INGLÉS (PRIMARIA)	1

HERRADURA (LA)**18000635-LAS GAVIOTAS****Provincia GRANADA****HERRADURA (LA)****18000635-LAS GAVIOTAS**

Puesto	Plantilla
00597031-EDUCACIÓN INFANTIL	6
00597032-IDIOMA EXTRANJERO-INGLÉS (PRIMARIA)	1
00597034-EDUCACIÓN FÍSICA (PRIMARIA)	1
00597035-MÚSICA (PRIMARIA)	1
00597036-EDUCACIÓN ESPECIAL;PEDAGOGÍA TERAPÉUTICA	1
00597038-EDUCACIÓN PRIMARIA	12

HERRADURA (LA)**18700554-I.E.S. VILLANUEVA DEL MAR**

Puesto	Plantilla
00597021-CIENCIAS SOCIALES-GEOGRAFÍA E HISTORIA	1
00597023-MATEMÁTICAS	2
00597025-LENGUA EXTRANJERA-INGLÉS (SECUNDARIA)	1
00597026-LENGUA EXTRANJERA-FRANCÉS (SECUNDARIA)	1

HIJAR**18002531-LA SANTA CRUZ**

Puesto	Plantilla
00597038-EDUCACIÓN PRIMARIA	1

HUELAGO**18601941-EL PUNTAL**

Puesto	Plantilla
00597021-CIENCIAS SOCIALES-GEOGRAFÍA E HISTORIA	1
00597023-MATEMÁTICAS	1
00597025-LENGUA EXTRANJERA-INGLÉS (SECUNDARIA)	1
00597031-EDUCACIÓN INFANTIL	1
00597034-EDUCACIÓN FÍSICA (PRIMARIA)	1
00597035-MÚSICA (PRIMARIA)	1
00597038-EDUCACIÓN PRIMARIA	3

HUENEJA**18005025-BEATO FRANCISCO SERRANO**

Puesto	Plantilla
00597021-CIENCIAS SOCIALES-GEOGRAFÍA E HISTORIA	1
00597023-MATEMÁTICAS	1
00597025-LENGUA EXTRANJERA-INGLÉS (SECUNDARIA)	1
00597031-EDUCACIÓN INFANTIL	1
00597034-EDUCACIÓN FÍSICA (PRIMARIA)	1
00597038-EDUCACIÓN PRIMARIA	3

HUESCAR**18005086-CERVANTES**

Puesto	Plantilla
00597031-EDUCACIÓN INFANTIL	3
00597032-IDIOMA EXTRANJERO-INGLÉS (PRIMARIA)	1
00597036-EDUCACIÓN ESPECIAL;PEDAGOGÍA TERAPÉUTICA	1
00597038-EDUCACIÓN PRIMARIA	7

HUESCAR**18005098-NATALIO RIVAS**

Puesto	Plantilla
00597031-EDUCACIÓN INFANTIL	3
00597032-IDIOMA EXTRANJERO-INGLÉS (PRIMARIA)	1
00597034-EDUCACIÓN FÍSICA (PRIMARIA)	1
00597035-MÚSICA (PRIMARIA)	1
00597036-EDUCACIÓN ESPECIAL;PEDAGOGÍA TERAPÉUTICA	1
00597038-EDUCACIÓN PRIMARIA	5

HUESCAR**18005104-PRINCESA SOFIA**

Puesto	Plantilla
00597031-EDUCACIÓN INFANTIL	5
00597032-IDIOMA EXTRANJERO-INGLÉS (PRIMARIA)	1
00597034-EDUCACIÓN FÍSICA (PRIMARIA)	2
00597035-MÚSICA (PRIMARIA)	1
00597036-EDUCACIÓN ESPECIAL;PEDAGOGÍA TERAPÉUTICA	2
00597037-EDUCACIÓN ESPECIAL. AUDICIÓN Y LENGUAJE	1
00597038-EDUCACIÓN PRIMARIA	10

HUESCAR**18005141-I.E.S. LA SAGRA**

El Boletín Oficial de la Junta de Andalucía y las Publicaciones editadas por él pueden adquirirse en las siguientes librerías colaboradoras:

ALMERÍA:

- PICASSO, Reyes Católicos, núm. 17
- CRUZ GRANDE, LIBRERÍA Y PAPELERÍA, Las Lisas, núm. 1 (Cuevas del Almanzora)

CÁDIZ:

- QUÓRUM LIBROS, S.A.L., Ancha, núm. 27

CÓRDOBA:

- LUQUE LIBROS, S.L., Cruz Conde, núm. 19
- LIBRERÍA Y PAPELERÍA LUQUE, S.L., Gondomar, núm. 11
- LIBRERÍA UNIVERSITAS, Rodríguez Sánchez, núm. 14

GRANADA:

- LIBRERÍA URBANO, S.L., Tablas, núm. 6

HUELVA:

- GALERÍA DEL LIBRO, Ginés Martín, núm. 2

JAÉN:

- TÉCNICA UNIVERSITARIA, Avda. de Madrid, núm. 33
- S.C.A. PAPELERÍA LIBRERÍA CRUZ, Navas de Tolosa, núm. 6

MÁLAGA:

- LIBRERÍA DENIS, Santa Lucía, núm. 7
- FACULTATIS IURIS, S.L., Tomás Heredia, núm. 11
- LIBRERÍA LOGOS, Duquesa de Parcent, núm. 10

SEVILLA:

- AL-ANDALUS, Roldana, núm. 4
- BERNAL, Pagés del Corro, núm. 43
- CÉFIRO, Virgen de los Buenos Libros, núm. 1
- GUERRERO, García de Vinuesa, núm. 35
- LA CASA DEL LIBRO, Fernando IV, núm. 23
- LORENZO BLANCO, Villegas, núm. 5
- PEDRO CRESPO, Arroyo, núm. 55
- DÍAZ DE SANTOS, S.A., Pza. Ruiz de Alda, núm. 11
- TÉCNICA AGRÍCOLA, Juan Ramón Jiménez, núm. 7
- LIBRERÍA PLA & ALVAREZ, S.L., José Recuerda Rubio, Manzana 1.

FRANQUEO CONCERTADO núm. 41/63



SUMARIO

(Continuación del fascículo 2 de 6)

3. Otras disposiciones

PAGINA

CONSEJERIA DE EDUCACION Y CIENCIA

Orden de 14 de junio de 2000, por la que se aprueban las plantillas de los Centros Públicos de Enseñanzas no Universitarias dependientes de la Consejería. (Continuación.)

9.842

Número formado por seis fascículos

Jueves, 29 de junio de 2000

Año XXII

Número 74 (3 de 6)

Edita: Servicio de Publicaciones y BOJA
CONSEJERIA DE LA PRESIDENCIA
Secretaría General Técnica.
Dirección: Apartado Oficial Sucursal núm. 11. Bellavista.
41014 SEVILLA
Talleres: Servicio de Publicaciones y BOJA



Teléfono: 95 503 48 00*
Fax: 95 503 48 05
Depósito Legal: SE 410 - 1979
ISSN: 0212 - 5803
Formato: UNE A4

ANEXO I
Cuerpo : MAESTROS
Plantilla Orgánica

Provincia GRANADA
HUESCAR
18005141-I.E.S. LA SAGRA

Puesto	Plantilla
00597021-CIENCIAS SOCIALES-GEOGRAFÍA E HISTORIA	1
00597023-MATEMÁTICAS	2
00597024- LENGUA CASTELLANA	1
00597025- LENGUA EXTRANJERA-INGLÉS (SECUNDARIA)	1
00597026- LENGUA EXTRANJERA-FRANCÉS (SECUNDARIA)	1
00597029- EDUCACIÓN ESPECIAL	1

HUESCAR
18005153-I.E.S. ALQUIVIRA

Puesto	Plantilla
00597021-CIENCIAS SOCIALES-GEOGRAFÍA E HISTORIA	1
00597023-MATEMÁTICAS	2
00597024- LENGUA CASTELLANA	1
00597025- LENGUA EXTRANJERA-INGLÉS (SECUNDARIA)	1
00597026- LENGUA EXTRANJERA-FRANCÉS (SECUNDARIA)	1
00597027- EDUCACIÓN FÍSICA (SECUNDARIA)	1

HUETOR-SANTILLAN
18005189-ANGELES BEDMAR

Puesto	Plantilla
00597021-CIENCIAS SOCIALES-GEOGRAFÍA E HISTORIA	1
00597023-MATEMÁTICAS	1
00597025- LENGUA EXTRANJERA-INGLÉS (SECUNDARIA)	1
00597026- LENGUA EXTRANJERA-FRANCÉS (SECUNDARIA)	1
00597031- EDUCACIÓN INFANTIL	3
00597034- EDUCACIÓN FÍSICA (PRIMARIA)	1
00597035-MÚSICA (PRIMARIA)	1
00597036- EDUCACIÓN ESPECIAL; PEDAGOGÍA TERAPÉUTICA	1
00597038- EDUCACIÓN PRIMARIA	6

HUETOR-TAJAR
18005232-PADRE MANJON

Puesto	Plantilla
00597021-CIENCIAS SOCIALES-GEOGRAFÍA E HISTORIA	1
00597023-MATEMÁTICAS	2
00597025- LENGUA EXTRANJERA-INGLÉS (SECUNDARIA)	1
00597026- LENGUA EXTRANJERA-FRANCÉS (SECUNDARIA)	1
00597031- EDUCACIÓN INFANTIL	4
00597032- IDIOMA EXTRANJERO-INGLÉS (PRIMARIA)	1
00597034- EDUCACIÓN FÍSICA (PRIMARIA)	2
00597035-MÚSICA (PRIMARIA)	1
00597036- EDUCACIÓN ESPECIAL; PEDAGOGÍA TERAPÉUTICA	1
00597038- EDUCACIÓN PRIMARIA	11

HUETOR-TAJAR
18009471-SAN ISIDRO LABRADOR

Puesto	Plantilla
00597021-CIENCIAS SOCIALES-GEOGRAFÍA E HISTORIA	1
00597023-MATEMÁTICAS	2
00597024- LENGUA CASTELLANA	1
00597026- LENGUA EXTRANJERA-FRANCÉS (SECUNDARIA)	1
00597027- EDUCACIÓN FÍSICA (SECUNDARIA)	1
00597031- EDUCACIÓN INFANTIL	5
00597032- IDIOMA EXTRANJERO-INGLÉS (PRIMARIA)	2
00597034- EDUCACIÓN FÍSICA (PRIMARIA)	1
00597035-MÚSICA (PRIMARIA)	1
00597036- EDUCACIÓN ESPECIAL; PEDAGOGÍA TERAPÉUTICA	1
00597038- EDUCACIÓN PRIMARIA	15

HUETOR-VEGA
18005268-NTRA.SRA.DE LAS ANGIUSTIAS

Puesto	Plantilla
00597023-MATEMÁTICAS	1
00597026- LENGUA EXTRANJERA-FRANCÉS (SECUNDARIA)	1
00597031- EDUCACIÓN INFANTIL	6
00597032- IDIOMA EXTRANJERO-INGLÉS (PRIMARIA)	1
00597034- EDUCACIÓN FÍSICA (PRIMARIA)	2
00597035-MÚSICA (PRIMARIA)	1
00597036- EDUCACIÓN ESPECIAL; PEDAGOGÍA TERAPÉUTICA	1

Provincia GRANADA
HUETOR-VEGA
18005268-NTRA.SRA.DE LAS ANGIUSTIAS

Puesto	Plantilla
00597038- EDUCACIÓN PRIMARIA	11

HUETOR-VEGA
18601451-MARIANA PINEDA

Puesto	Plantilla
00597023-MATEMÁTICAS	1
00597024- LENGUA CASTELLANA	1
00597027- EDUCACIÓN FÍSICA (SECUNDARIA)	1
00597031- EDUCACIÓN INFANTIL	5
00597032- IDIOMA EXTRANJERO-INGLÉS (PRIMARIA)	1
00597034- EDUCACIÓN FÍSICA (PRIMARIA)	1
00597035-MÚSICA (PRIMARIA)	1
00597037- EDUCACIÓN ESPECIAL. AUDICIÓN Y LENGUAJE	1
00597038- EDUCACIÓN PRIMARIA	9

ILLORA
18005360-GRAN CAPITAN

Puesto	Plantilla
00597031- EDUCACIÓN INFANTIL	6
00597032- IDIOMA EXTRANJERO-INGLÉS (PRIMARIA)	2
00597034- EDUCACIÓN FÍSICA (PRIMARIA)	2
00597035-MÚSICA (PRIMARIA)	1
00597036- EDUCACIÓN ESPECIAL; PEDAGOGÍA TERAPÉUTICA	1
00597037- EDUCACIÓN ESPECIAL. AUDICIÓN Y LENGUAJE	1
00597038- EDUCACIÓN PRIMARIA	18

ILLORA
18700773-I.E.S. DE ILLORA

Puesto	Plantilla
00597021-CIENCIAS SOCIALES-GEOGRAFÍA E HISTORIA	2
00597023-MATEMÁTICAS	3
00597024- LENGUA CASTELLANA	2
00597025- LENGUA EXTRANJERA-INGLÉS (SECUNDARIA)	1
00597026- LENGUA EXTRANJERA-FRANCÉS (SECUNDARIA)	1
00597029- EDUCACIÓN ESPECIAL	1

ITRABO
18005414-NTRA.SRA.DE LA SALUD

Puesto	Plantilla
00597031- EDUCACIÓN INFANTIL	1
00597032- IDIOMA EXTRANJERO-INGLÉS (PRIMARIA)	1
00597034- EDUCACIÓN FÍSICA (PRIMARIA)	1
00597038- EDUCACIÓN PRIMARIA	4

IZNALLOZ
18005475-BEATO JUAN DE AVILA

Puesto	Plantilla
00597023-MATEMÁTICAS	1
00597025- LENGUA EXTRANJERA-INGLÉS (SECUNDARIA)	1
00597026- LENGUA EXTRANJERA-FRANCÉS (SECUNDARIA)	1
00597031- EDUCACIÓN INFANTIL	2
00597034- EDUCACIÓN FÍSICA (PRIMARIA)	1
00597035-MÚSICA (PRIMARIA)	1
00597036- EDUCACIÓN ESPECIAL; PEDAGOGÍA TERAPÉUTICA	1
00597038- EDUCACIÓN PRIMARIA	5

IZNALLOZ
18601084-MONTES ORIENTALES

Puesto	Plantilla
00597021-CIENCIAS SOCIALES-GEOGRAFÍA E HISTORIA	1
00597023-MATEMÁTICAS	1
00597024- LENGUA CASTELLANA	1
00597025- LENGUA EXTRANJERA-INGLÉS (SECUNDARIA)	1
00597031- EDUCACIÓN INFANTIL	2
00597032- IDIOMA EXTRANJERO-INGLÉS (PRIMARIA)	1
00597034- EDUCACIÓN FÍSICA (PRIMARIA)	1
00597035-MÚSICA (PRIMARIA)	1
00597036- EDUCACIÓN ESPECIAL; PEDAGOGÍA TERAPÉUTICA	1
00597038- EDUCACIÓN PRIMARIA	5

Provincia GRANADA
IZNALLOZ
18601096-SIERRA ARANA

Puesto	Plantilla
00597021-CIENCIAS SOCIALES-GEOGRAFÍA E HISTORIA	1
00597023-MATEMÁTICAS	1
00597027-EDUCACIÓN FÍSICA (SECUNDARIA)	1
00597031-EDUCACIÓN INFANTIL	2
00597032-IDIOMA EXTRANJERO-INGLÉS (PRIMARIA)	1
00597034-EDUCACIÓN FÍSICA (PRIMARIA)	1
00597035-MÚSICA (PRIMARIA)	1
00597036-EDUCACIÓN ESPECIAL;PEDAGOGÍA TERAPÉUTICA	1
00597037-EDUCACIÓN ESPECIAL. AUDICIÓN Y LENGUAJE	1
00597038-EDUCACIÓN PRIMARIA	6

JAU (EL)

18601916-FUENTE DE LA REINA

Puesto	Plantilla
00597032-IDIOMA EXTRANJERO-INGLÉS (PRIMARIA)	1
00597034-EDUCACIÓN FÍSICA (PRIMARIA)	1
00597035-MÚSICA (PRIMARIA)	1
00597038-EDUCACIÓN PRIMARIA	5

JAYENA

18005505-VIRGEN DEL ROSARIO

Puesto	Plantilla
00597021-CIENCIAS SOCIALES-GEOGRAFÍA E HISTORIA	1
00597023-MATEMÁTICAS	1
00597025-LENGUA EXTRANJERA-INGLÉS (SECUNDARIA)	1
00597026-LENGUA EXTRANJERA-FRANCÉS (SECUNDARIA)	1
00597031-EDUCACIÓN INFANTIL	3
00597034-EDUCACIÓN FÍSICA (PRIMARIA)	1
00597035-MÚSICA (PRIMARIA)	1
00597036-EDUCACIÓN ESPECIAL;PEDAGOGÍA TERAPÉUTICA	1
00597038-EDUCACIÓN PRIMARIA	6

JERES DEL MARQUESADO

18005517-ALRUTAN

Puesto	Plantilla
00597021-CIENCIAS SOCIALES-GEOGRAFÍA E HISTORIA	1
00597023-MATEMÁTICAS	1
00597025-LENGUA EXTRANJERA-INGLÉS (SECUNDARIA)	1
00597031-EDUCACIÓN INFANTIL	2
00597034-EDUCACIÓN FÍSICA (PRIMARIA)	1
00597035-MÚSICA (PRIMARIA)	1
00597038-EDUCACIÓN PRIMARIA	4

JUN

18005542-LA PURISIMA

Puesto	Plantilla
00597021-CIENCIAS SOCIALES-GEOGRAFÍA E HISTORIA	1
00597023-MATEMÁTICAS	1
00597025-LENGUA EXTRANJERA-INGLÉS (SECUNDARIA)	1
00597031-EDUCACIÓN INFANTIL	2
00597034-EDUCACIÓN FÍSICA (PRIMARIA)	1
00597035-MÚSICA (PRIMARIA)	1
00597036-EDUCACIÓN ESPECIAL;PEDAGOGÍA TERAPÉUTICA	1
00597038-EDUCACIÓN PRIMARIA	5

LACHAR

18005608-FRANCISCA HURTADO

Puesto	Plantilla
00597021-CIENCIAS SOCIALES-GEOGRAFÍA E HISTORIA	1
00597023-MATEMÁTICAS	1
00597025-LENGUA EXTRANJERA-INGLÉS (SECUNDARIA)	1
00597026-LENGUA EXTRANJERA-FRANCÉS (SECUNDARIA)	1
00597031-EDUCACIÓN INFANTIL	3
00597034-EDUCACIÓN FÍSICA (PRIMARIA)	1
00597035-MÚSICA (PRIMARIA)	1
00597036-EDUCACIÓN ESPECIAL;PEDAGOGÍA TERAPÉUTICA	1
00597038-EDUCACIÓN PRIMARIA	6

LANCHA DEL GENIL

18004574-VIRGEN DE FATIMA

Provincia GRANADA

LANCHA DEL GENIL

18004574-VIRGEN DE FATIMA

Puesto	Plantilla
00597026-LENGUA EXTRANJERA-FRANCÉS (SECUNDARIA)	1
00597031-EDUCACIÓN INFANTIL	3
00597032-IDIOMA EXTRANJERO-INGLÉS (PRIMARIA)	1
00597034-EDUCACIÓN FÍSICA (PRIMARIA)	1
00597035-MÚSICA (PRIMARIA)	1
00597036-EDUCACIÓN ESPECIAL;PEDAGOGÍA TERAPÉUTICA	1
00597038-EDUCACIÓN PRIMARIA	3

LANJARON

18005645-LUCENA RIVAS

Puesto	Plantilla
00597031-EDUCACIÓN INFANTIL	4
00597032-IDIOMA EXTRANJERO-INGLÉS (PRIMARIA)	1
00597034-EDUCACIÓN FÍSICA (PRIMARIA)	2
00597035-MÚSICA (PRIMARIA)	1
00597036-EDUCACIÓN ESPECIAL;PEDAGOGÍA TERAPÉUTICA	1
00597037-EDUCACIÓN ESPECIAL. AUDICIÓN Y LENGUAJE	1
00597038-EDUCACIÓN PRIMARIA	11

LANJARON

18700633-SECCION DEL I.E.S. DE ÓRGIVA

Puesto	Plantilla
00597021-CIENCIAS SOCIALES-GEOGRAFÍA E HISTORIA	1
00597023-MATEMÁTICAS	1
00597025-LENGUA EXTRANJERA-INGLÉS (SECUNDARIA)	1
00597026-LENGUA EXTRANJERA-FRANCÉS (SECUNDARIA)	1

LANTEIRA

18005669-MEDINA OLMOS

Puesto	Plantilla
00597031-EDUCACIÓN INFANTIL	1
00597032-IDIOMA EXTRANJERO-INGLÉS (PRIMARIA)	1
00597034-EDUCACIÓN FÍSICA (PRIMARIA)	1
00597038-EDUCACIÓN PRIMARIA	2

LAROLLES

18601849-NEVADA

Puesto	Plantilla
00597021-CIENCIAS SOCIALES-GEOGRAFÍA E HISTORIA	1
00597023-MATEMÁTICAS	1
00597025-LENGUA EXTRANJERA-INGLÉS (SECUNDARIA)	1
00597031-EDUCACIÓN INFANTIL	1
00597032-IDIOMA EXTRANJERO-INGLÉS (PRIMARIA)	1
00597034-EDUCACIÓN FÍSICA (PRIMARIA)	1
00597035-MÚSICA (PRIMARIA)	1
00597038-EDUCACIÓN PRIMARIA	5

LECRIN

18601369-EL AZAHAR

Puesto	Plantilla
00597021-CIENCIAS SOCIALES-GEOGRAFÍA E HISTORIA	1
00597023-MATEMÁTICAS	1
00597025-LENGUA EXTRANJERA-INGLÉS (SECUNDARIA)	1
00597026-LENGUA EXTRANJERA-FRANCÉS (SECUNDARIA)	1
00597031-EDUCACIÓN INFANTIL	2
00597034-EDUCACIÓN FÍSICA (PRIMARIA)	1
00597036-EDUCACIÓN ESPECIAL;PEDAGOGÍA TERAPÉUTICA	1
00597038-EDUCACIÓN PRIMARIA	9

LLANOS DE CARCHUNA

18006820-SACRATIF

Puesto	Plantilla
00597021-CIENCIAS SOCIALES-GEOGRAFÍA E HISTORIA	1
00597023-MATEMÁTICAS	1
00597025-LENGUA EXTRANJERA-INGLÉS (SECUNDARIA)	1
00597026-LENGUA EXTRANJERA-FRANCÉS (SECUNDARIA)	1
00597031-EDUCACIÓN INFANTIL	2
00597034-EDUCACIÓN FÍSICA (PRIMARIA)	1
00597035-MÚSICA (PRIMARIA)	1
00597036-EDUCACIÓN ESPECIAL;PEDAGOGÍA TERAPÉUTICA	1

Provincia GRANADA
LLANOS DE CARCHUNA
18006820-SACRATIF

Puesto	Plantilla
00597038- EDUCACIÓN PRIMARIA	6

LOBRES

18008063-CERVANTES

Puesto	Plantilla
00597031- EDUCACIÓN INFANTIL	2
00597032- IDIOMA EXTRANJERO-INGLÉS (PRIMARIA)	1
00597034- EDUCACIÓN FÍSICA (PRIMARIA)	1
00597036- EDUCACIÓN ESPECIAL; PEDAGOGÍA TERAPÉUTICA	1
00597038- EDUCACIÓN PRIMARIA	3

LOJA

18005876-CAMINILLO

Puesto	Plantilla
00597031- EDUCACIÓN INFANTIL	4
00597032- IDIOMA EXTRANJERO-INGLÉS (PRIMARIA)	2
00597034- EDUCACIÓN FÍSICA (PRIMARIA)	1
00597035- MÚSICA (PRIMARIA)	1
00597036- EDUCACIÓN ESPECIAL; PEDAGOGÍA TERAPÉUTICA	2
00597038- EDUCACIÓN PRIMARIA	16

LOJA

18005891-SAN FRANCISCO

Puesto	Plantilla
00597031- EDUCACIÓN INFANTIL	2
00597032- IDIOMA EXTRANJERO-INGLÉS (PRIMARIA)	1
00597034- EDUCACIÓN FÍSICA (PRIMARIA)	1
00597035- MÚSICA (PRIMARIA)	1
00597036- EDUCACIÓN ESPECIAL; PEDAGOGÍA TERAPÉUTICA	1
00597038- EDUCACIÓN PRIMARIA	6

LOJA

18005906-MALAGONA

Puesto	Plantilla
00597031- EDUCACIÓN INFANTIL	5
00597032- IDIOMA EXTRANJERO-INGLÉS (PRIMARIA)	1
00597034- EDUCACIÓN FÍSICA (PRIMARIA)	1
00597035- MÚSICA (PRIMARIA)	1
00597036- EDUCACIÓN ESPECIAL; PEDAGOGÍA TERAPÉUTICA	2
00597037- EDUCACIÓN ESPECIAL. AUDICIÓN Y LENGUAJE	1
00597038- EDUCACIÓN PRIMARIA	16

LOJA

18005979-VICTORIA

Puesto	Plantilla
00597031- EDUCACIÓN INFANTIL	6
00597032- IDIOMA EXTRANJERO-INGLÉS (PRIMARIA)	1
00597034- EDUCACIÓN FÍSICA (PRIMARIA)	1
00597035- MÚSICA (PRIMARIA)	1
00597036- EDUCACIÓN ESPECIAL; PEDAGOGÍA TERAPÉUTICA	2
00597038- EDUCACIÓN PRIMARIA	13

LOJA

18005980-I.E.S. VIRGEN DE LA CARIDAD

Puesto	Plantilla
00597021- CIENCIAS SOCIALES- GEOGRAFÍA E HISTORIA	1
00597023- MATEMÁTICAS	2
00597025- LENGUA EXTRANJERA-INGLÉS (SECUNDARIA)	1

LOJA

18005992-I.E.S. MORAIMA

Puesto	Plantilla
00597021- CIENCIAS SOCIALES- GEOGRAFÍA E HISTORIA	1
00597023- MATEMÁTICAS	1
00597025- LENGUA EXTRANJERA-INGLÉS (SECUNDARIA)	1
00597026- LENGUA EXTRANJERA-FRANCÉS (SECUNDARIA)	1

LOJA

18700414-I.E.S. ALFAGUARA

Puesto	Plantilla
00597021- CIENCIAS SOCIALES- GEOGRAFÍA E HISTORIA	2
00597023- MATEMÁTICAS	4

Provincia GRANADA

LOJA

18700414-I.E.S. ALFAGUARA

Puesto	Plantilla
00597024- LENGUA CASTELLANA	1
00597025- LENGUA EXTRANJERA-INGLÉS (SECUNDARIA)	2
00597026- LENGUA EXTRANJERA-FRANCÉS (SECUNDARIA)	1
00597027- EDUCACIÓN FÍSICA (SECUNDARIA)	1
00597029- EDUCACIÓN ESPECIAL	1

LOJILLA

18601281-FEDERICO GARCIA LORCA

Puesto	Plantilla
00597038- EDUCACIÓN PRIMARIA	1

LUJAR

18601187-SIERRA LUJAR

Puesto	Plantilla
00597031- EDUCACIÓN INFANTIL	1
00597032- IDIOMA EXTRANJERO-INGLÉS (PRIMARIA)	1
00597034- EDUCACIÓN FÍSICA (PRIMARIA)	1
00597035- MÚSICA (PRIMARIA)	1
00597038- EDUCACIÓN PRIMARIA	5

MALAHA (LA)

18006157-SAN ISIDRO LABRADOR

Puesto	Plantilla
00597031- EDUCACIÓN INFANTIL	3
00597032- IDIOMA EXTRANJERO-INGLÉS (PRIMARIA)	1
00597034- EDUCACIÓN FÍSICA (PRIMARIA)	1
00597035- MÚSICA (PRIMARIA)	1
00597036- EDUCACIÓN ESPECIAL; PEDAGOGÍA TERAPÉUTICA	1
00597038- EDUCACIÓN PRIMARIA	5

MALAHA (LA)

18700645-SECCION DEL I.E.S.MONTEVIVES

Puesto	Plantilla
00597021- CIENCIAS SOCIALES- GEOGRAFÍA E HISTORIA	1
00597023- MATEMÁTICAS	2
00597025- LENGUA EXTRANJERA-INGLÉS (SECUNDARIA)	1
00597026- LENGUA EXTRANJERA-FRANCÉS (SECUNDARIA)	1

MAMOLA (LA)

18601382-SÁNCHEZ MARISCAL

Puesto	Plantilla
00597021- CIENCIAS SOCIALES- GEOGRAFÍA E HISTORIA	1
00597023- MATEMÁTICAS	1
00597031- EDUCACIÓN INFANTIL	2
00597032- IDIOMA EXTRANJERO-INGLÉS (PRIMARIA)	1
00597034- EDUCACIÓN FÍSICA (PRIMARIA)	1
00597035- MÚSICA (PRIMARIA)	1
00597038- EDUCACIÓN PRIMARIA	6

MARACENA

18006236-GINER DE LOS RIOS

Puesto	Plantilla
00597031- EDUCACIÓN INFANTIL	3
00597032- IDIOMA EXTRANJERO-INGLÉS (PRIMARIA)	1
00597034- EDUCACIÓN FÍSICA (PRIMARIA)	1
00597035- MÚSICA (PRIMARIA)	1
00597036- EDUCACIÓN ESPECIAL; PEDAGOGÍA TERAPÉUTICA	1
00597038- EDUCACIÓN PRIMARIA	6

MARACENA

18008663-EMILIO CARMONA

Puesto	Plantilla
00597031- EDUCACIÓN INFANTIL	8
00597032- IDIOMA EXTRANJERO-INGLÉS (PRIMARIA)	2
00597034- EDUCACIÓN FÍSICA (PRIMARIA)	2
00597035- MÚSICA (PRIMARIA)	1
00597036- EDUCACIÓN ESPECIAL; PEDAGOGÍA TERAPÉUTICA	1
00597038- EDUCACIÓN PRIMARIA	15

MARACENA

18601448-LAS MIMBRES

Provincia GRANADA

MARACENA

18601448-LAS MIMBRES

Puesto	Plantilla
00597031-EDUCACIÓN INFANTIL	5
00597032-IDIOMA EXTRANJERO-INGLÉS (PRIMARIA)	1
00597034-EDUCACIÓN FÍSICA (PRIMARIA)	2
00597035-MÚSICA (PRIMARIA)	1
00597036-EDUCACIÓN ESPECIAL;PEDAGOGÍA TERAPÉUTICA	1
00597037-EDUCACIÓN ESPECIAL. AUDICIÓN Y LENGUAJE	1
00597038-EDUCACIÓN PRIMARIA	8

MARACENA

18700657-I.E.S.

Puesto	Plantilla
00597023-MATEMÁTICAS	3
00597026-LENGUA EXTRANJERA-FRANCÉS (SECUNDARIA)	1
00597029-EDUCACIÓN ESPECIAL	1

MARGEN (EL)

18601357-LA HINOJORA

Puesto	Plantilla
00597032-IDIOMA EXTRANJERO-INGLÉS (PRIMARIA)	1
00597034-EDUCACIÓN FÍSICA (PRIMARIA)	1
00597035-MÚSICA (PRIMARIA)	1
00597038-EDUCACIÓN PRIMARIA	3

MECINA BOMBARON

18601928-LAS ACEQUIAS

Puesto	Plantilla
00597021-CIENCIAS SOCIALES-GEOGRAFIA E HISTORIA	1
00597023-MATEMÁTICAS	1
00597026-LENGUA EXTRANJERA-FRANCÉS (SECUNDARIA)	1
00597031-EDUCACIÓN INFANTIL	2
00597032-IDIOMA EXTRANJERO-INGLÉS (PRIMARIA)	1
00597034-EDUCACIÓN FÍSICA (PRIMARIA)	1
00597035-MÚSICA (PRIMARIA)	1
00597038-EDUCACIÓN PRIMARIA	6

MOLVIZAR

18006455-MIGUEL DE CERVANTES

Puesto	Plantilla
00597021-CIENCIAS SOCIALES-GEOGRAFIA E HISTORIA	1
00597023-MATEMÁTICAS	1
00597025-LENGUA EXTRANJERA-INGLÉS (SECUNDARIA)	1
00597026-LENGUA EXTRANJERA-FRANCÉS (SECUNDARIA)	1
00597031-EDUCACIÓN INFANTIL	3
00597034-EDUCACIÓN FÍSICA (PRIMARIA)	1
00597035-MÚSICA (PRIMARIA)	1
00597036-EDUCACIÓN ESPECIAL;PEDAGOGÍA TERAPÉUTICA	1
00597038-EDUCACIÓN PRIMARIA	3

MONACHIL

18006510-MIRAFLORES

Puesto	Plantilla
00597031-EDUCACIÓN INFANTIL	1
00597032-IDIOMA EXTRANJERO-INGLÉS (PRIMARIA)	1
00597038-EDUCACIÓN PRIMARIA	3

MONTEFRIO

18006561-LA PAZ

Puesto	Plantilla
00597031-EDUCACIÓN INFANTIL	8
00597032-IDIOMA EXTRANJERO-INGLÉS (PRIMARIA)	2
00597034-EDUCACIÓN FÍSICA (PRIMARIA)	2
00597035-MÚSICA (PRIMARIA)	1
00597036-EDUCACIÓN ESPECIAL;PEDAGOGÍA TERAPÉUTICA	1
00597037-EDUCACIÓN ESPECIAL. AUDICIÓN Y LENGUAJE	1
00597038-EDUCACIÓN PRIMARIA	17

MONTEFRIO

18700487-I.E.S. HIPONOVA

Puesto	Plantilla
00597021-CIENCIAS SOCIALES-GEOGRAFÍA E HISTORIA	1
00597023-MATEMÁTICAS	2

Provincia GRANADA

MONTEFRIO

18700487-I.E.S. HIPONOVA

Puesto	Plantilla
00597024-LENGUA CASTELLANA	1
00597025-LENGUA EXTRANJERA-INGLÉS (SECUNDARIA)	1
00597026-LENGUA EXTRANJERA-FRANCÉS (SECUNDARIA)	1
00597027-EDUCACIÓN FÍSICA (SECUNDARIA)	1
00597029-EDUCACIÓN ESPECIAL	1

MONTEJICAR

18006625-SAN ANDRES

Puesto	Plantilla
00597031-EDUCACIÓN INFANTIL	4
00597032-IDIOMA EXTRANJERO-INGLÉS (PRIMARIA)	1
00597034-EDUCACIÓN FÍSICA (PRIMARIA)	2
00597035-MÚSICA (PRIMARIA)	1
00597036-EDUCACIÓN ESPECIAL;PEDAGOGÍA TERAPÉUTICA	1
00597038-EDUCACIÓN PRIMARIA	11

MONTEJICAR

18700669-SECCION DEL I.E.S. MONTES ORIENTALES

Puesto	Plantilla
00597021-CIENCIAS SOCIALES-GEOGRAFÍA E HISTORIA	1
00597023-MATEMÁTICAS	2
00597025-LENGUA EXTRANJERA-INGLÉS (SECUNDARIA)	1

MONTILLANA

18006650-FELIX RDGUEZ.DE LA FUENTE

Puesto	Plantilla
00597021-CIENCIAS SOCIALES-GEOGRAFÍA E HISTORIA	1
00597023-MATEMÁTICAS	1
00597025-LENGUA EXTRANJERA-INGLÉS (SECUNDARIA)	1
00597031-EDUCACIÓN INFANTIL	2
00597034-EDUCACIÓN FÍSICA (PRIMARIA)	1
00597035-MÚSICA (PRIMARIA)	1
00597036-EDUCACIÓN ESPECIAL;PEDAGOGÍA TERAPÉUTICA	1
00597038-EDUCACIÓN PRIMARIA	5

MORALEDA DE ZAFAYONA

18602027-RUIZ CARVAJAL

Puesto	Plantilla
00597021-CIENCIAS SOCIALES-GEOGRAFIA E HISTORIA	1
00597023-MATEMÁTICAS	2
00597025-LENGUA EXTRANJERA-INGLÉS (SECUNDARIA)	1
00597026-LENGUA EXTRANJERA-FRANCÉS (SECUNDARIA)	1
00597031-EDUCACIÓN INFANTIL	5
00597032-IDIOMA EXTRANJERO-INGLÉS (PRIMARIA)	2
00597034-EDUCACIÓN FÍSICA (PRIMARIA)	1
00597035-MÚSICA (PRIMARIA)	1
00597036-EDUCACIÓN ESPECIAL;PEDAGOGÍA TERAPÉUTICA	2
00597038-EDUCACIÓN PRIMARIA	14

MOREDA

18602040-LA SANTA CRUZ

Puesto	Plantilla
00597023-MATEMÁTICAS	1
00597025-LENGUA EXTRANJERA-INGLÉS (SECUNDARIA)	1
00597031-EDUCACIÓN INFANTIL	1
00597034-EDUCACIÓN FÍSICA (PRIMARIA)	1
00597035-MÚSICA (PRIMARIA)	1
00597036-EDUCACIÓN ESPECIAL;PEDAGOGÍA TERAPÉUTICA	1
00597038-EDUCACIÓN PRIMARIA	4

MOTRIL

18006935-VIRGEN DE LA CABEZA

Puesto	Plantilla
00597021-CIENCIAS SOCIALES-GEOGRAFÍA E HISTORIA	1
00597023-MATEMÁTICAS	1
00597025-LENGUA EXTRANJERA-INGLÉS (SECUNDARIA)	1
00597026-LENGUA EXTRANJERA-FRANCÉS (SECUNDARIA)	1
00597029-EDUCACIÓN ESPECIAL	1
00597032-IDIOMA EXTRANJERO-INGLÉS (PRIMARIA)	2
00597034-EDUCACIÓN FÍSICA (PRIMARIA)	2

Provincia GRANADA

MOTRIL

18006935-VIRGEN DE LA CABEZA

Puesto	Plantilla
00597035-MÚSICA (PRIMARIA)	1
00597036-EDUCACIÓN ESPECIAL;PEDAGOGÍA TERAPÉUTICA	1
00597037-EDUCACIÓN ESPECIAL. AUDICIÓN Y LENGUAJE	1
00597038-EDUCACIÓN PRIMARIA	17

MOTRIL

18006947-CARDENAL BELLUGA

Puesto	Plantilla
00597023-MATEMÁTICAS	1
00597024-LENGUA CASTELLANA	1
00597025-LENGUA EXTRANJERA-INGLÉS (SECUNDARIA)	1
00597031-EDUCACIÓN INFANTIL	3
00597032-IDIOMA EXTRANJERO-INGLÉS (PRIMARIA)	1
00597034-EDUCACIÓN FÍSICA (PRIMARIA)	2
00597035-MÚSICA (PRIMARIA)	1
00597036-EDUCACIÓN ESPECIAL;PEDAGOGÍA TERAPÉUTICA	1
00597037-EDUCACIÓN ESPECIAL. AUDICIÓN Y LENGUAJE	1
00597038-EDUCACIÓN PRIMARIA	12

MOTRIL

18006959-REINA FABIOLA

Puesto	Plantilla
00597021-CIENCIAS SOCIALES-GEOGRAFÍA E HISTORIA	1
00597023-MATEMÁTICAS	2
00597026-LENGUA EXTRANJERA-FRANCÉS (SECUNDARIA)	2
00597029-EDUCACIÓN ESPECIAL	1
00597031-EDUCACIÓN INFANTIL	6
00597032-IDIOMA EXTRANJERO-INGLÉS (PRIMARIA)	2
00597034-EDUCACIÓN FÍSICA (PRIMARIA)	2
00597035-MÚSICA (PRIMARIA)	1
00597036-EDUCACIÓN ESPECIAL;PEDAGOGÍA TERAPÉUTICA	2
00597038-EDUCACIÓN PRIMARIA	17

MOTRIL

18006960-SAN ANTONIO

Puesto	Plantilla
00597021-CIENCIAS SOCIALES-GEOGRAFÍA E HISTORIA	1
00597025-LENGUA EXTRANJERA-INGLÉS (SECUNDARIA)	1
00597026-LENGUA EXTRANJERA-FRANCÉS (SECUNDARIA)	1
00597029-EDUCACIÓN ESPECIAL	1
00597031-EDUCACIÓN INFANTIL	6
00597032-IDIOMA EXTRANJERO-INGLÉS (PRIMARIA)	1
00597034-EDUCACIÓN FÍSICA (PRIMARIA)	2
00597036-EDUCACIÓN ESPECIAL;PEDAGOGÍA TERAPÉUTICA	1
00597037-EDUCACIÓN ESPECIAL. AUDICIÓN Y LENGUAJE	1
00597038-EDUCACIÓN PRIMARIA	11

MOTRIL

18006972-ANTONIO GARVAYO DINELLI

Puesto	Plantilla
00597021-CIENCIAS SOCIALES-GEOGRAFÍA E HISTORIA	1
00597023-MATEMÁTICAS	1
00597024-LENGUA CASTELLANA	1
00597029-EDUCACIÓN ESPECIAL	1
00597032-IDIOMA EXTRANJERO-INGLÉS (PRIMARIA)	2
00597034-EDUCACIÓN FÍSICA (PRIMARIA)	2
00597035-MÚSICA (PRIMARIA)	-
00597036-EDUCACIÓN ESPECIAL;PEDAGOGÍA TERAPÉUTICA	2
00597037-EDUCACIÓN ESPECIAL. AUDICIÓN Y LENGUAJE	-
00597038-EDUCACIÓN PRIMARIA	16

MOTRIL

18007034-PRINCIPE FELIPE

Puesto	Plantilla
00597023-MATEMÁTICAS	1
00597024-LENGUA CASTELLANA	1
00597031-EDUCACIÓN INFANTIL	5
00597032-IDIOMA EXTRANJERO-INGLÉS (PRIMARIA)	1
00597034-EDUCACIÓN FÍSICA (PRIMARIA)	2

Provincia GRANADA

MOTRIL

18007034-PRINCIPE FELIPE

Puesto	Plantilla
00597035-MÚSICA (PRIMARIA)	1
00597036-EDUCACIÓN ESPECIAL;PEDAGOGÍA TERAPÉUTICA	3
00597038-EDUCACIÓN PRIMARIA	12

MOTRIL

18009481-FRANCISCO MEJIAS

Puesto	Plantilla
00597021-CIENCIAS SOCIALES-GEOGRAFÍA E HISTORIA	1
00597023-MATEMÁTICAS	1
00597027-EDUCACIÓN FÍSICA (SECUNDARIA)	1
00597031-EDUCACIÓN INFANTIL	6
00597032-IDIOMA EXTRANJERO-INGLÉS (PRIMARIA)	1
00597034-EDUCACIÓN FÍSICA (PRIMARIA)	2
00597035-MÚSICA (PRIMARIA)	1
00597036-EDUCACIÓN ESPECIAL;PEDAGOGÍA TERAPÉUTICA	2
00597038-EDUCACIÓN PRIMARIA	11

MOTRIL

18009493-MARIANA PINEDA

Puesto	Plantilla
00597031-EDUCACIÓN INFANTIL	3
00597032-IDIOMA EXTRANJERO-INGLÉS (PRIMARIA)	1
00597034-EDUCACIÓN FÍSICA (PRIMARIA)	1
00597035-MÚSICA (PRIMARIA)	1
00597036-EDUCACIÓN ESPECIAL;PEDAGOGÍA TERAPÉUTICA	1
00597038-EDUCACIÓN PRIMARIA	6

MOTRIL

18009705-RIO EBRO

Puesto	Plantilla
00597031-EDUCACIÓN INFANTIL	10
00597036-EDUCACIÓN ESPECIAL;PEDAGOGÍA TERAPÉUTICA	1

MOTRIL

18009717-LOS ALAMOS

Puesto	Plantilla
00597021-CIENCIAS SOCIALES-GEOGRAFÍA E HISTORIA	1
00597023-MATEMÁTICAS	1
00597025-LENGUA EXTRANJERA-INGLÉS (SECUNDARIA)	2
00597026-LENGUA EXTRANJERA-FRANCÉS (SECUNDARIA)	1
00597029-EDUCACIÓN ESPECIAL	1
00597031-EDUCACIÓN INFANTIL	5
00597032-IDIOMA EXTRANJERO-INGLÉS (PRIMARIA)	1
00597034-EDUCACIÓN FÍSICA (PRIMARIA)	2
00597035-MÚSICA (PRIMARIA)	1
00597036-EDUCACIÓN ESPECIAL;PEDAGOGÍA TERAPÉUTICA	1
00597037-EDUCACIÓN ESPECIAL. AUDICIÓN Y LENGUAJE	1
00597038-EDUCACIÓN PRIMARIA	11

MOTRIL

18601424-GLORIA FUERTES

Puesto	Plantilla
00597031-EDUCACIÓN INFANTIL	7

MURTAS

18602064-MURTAS-TURÓN

Puesto	Plantilla
00597021-CIENCIAS SOCIALES-GEOGRAFÍA E HISTORIA	1
00597023-MATEMÁTICAS	1
00597025-LENGUA EXTRANJERA-INGLÉS (SECUNDARIA)	1
00597026-LENGUA EXTRANJERA-FRANCÉS (SECUNDARIA)	1
00597031-EDUCACIÓN INFANTIL	1
00597034-EDUCACIÓN FÍSICA (PRIMARIA)	1
00597035-MÚSICA (PRIMARIA)	1
00597036-EDUCACIÓN ESPECIAL;PEDAGOGÍA TERAPÉUTICA	1
00597038-EDUCACIÓN PRIMARIA	3

NIGUELAS

18007204-EL ZAHOR

Puesto	Plantilla
00597031-EDUCACIÓN INFANTIL	2

Provincia GRANADA**NIGUELAS****18007204-EL ZAHOR**

Puesto	Plantilla
00597032-IDIOMA EXTRANJERO-INGLÉS (PRIMARIA)	1
00597034-EDUCACIÓN FÍSICA (PRIMARIA)	1
00597035-MÚSICA (PRIMARIA)	1
00597038-EDUCACIÓN PRIMARIA	3

NIVAR**18007228-CRISTO DE LA SALUD**

Puesto	Plantilla
00597031-EDUCACIÓN INFANTIL	1
00597032-IDIOMA EXTRANJERO-INGLÉS (PRIMARIA)	1
00597038-EDUCACIÓN PRIMARIA	2

OGIJARES**18007241-RAMON Y CAJAL**

Puesto	Plantilla
00597021-CIENCIAS SOCIALES-GEOGRAFIA E HISTORIA	1
00597023-MATEMÁTICAS	2
00597024-LENGUA CASTELLANA	1
00597025-LENGUA EXTRANJERA-INGLÉS (SECUNDARIA)	1
00597029-EDUCACIÓN ESPECIAL	1
00597031-EDUCACIÓN INFANTIL	4
00597032-IDIOMA EXTRANJERO-INGLÉS (PRIMARIA)	1
00597034-EDUCACIÓN FÍSICA (PRIMARIA)	2
00597035-MÚSICA (PRIMARIA)	1
00597036-EDUCACIÓN ESPECIAL:PEDAGOGÍA TERAPÉUTICA	1
00597038-EDUCACIÓN PRIMARIA	12

OGIJARES**18009766-JEAN PIAGET**

Puesto	Plantilla
00597036-EDUCACIÓN ESPECIAL:PEDAGOGÍA TERAPÉUTICA	19
00597037-EDUCACIÓN ESPECIAL. AUDICIÓN Y LENGUAJE	4

OLIVARES**18006364-FEDERICO GARCIA LORCA**

Puesto	Plantilla
00597021-CIENCIAS SOCIALES-GEOGRAFÍA E HISTORIA	1
00597023-MATEMÁTICAS	1
00597025-LENGUA EXTRANJERA-INGLÉS (SECUNDARIA)	1
00597026-LENGUA EXTRANJERA-FRANCÉS (SECUNDARIA)	1
00597031-EDUCACIÓN INFANTIL	2
00597034-EDUCACIÓN FÍSICA (PRIMARIA)	1
00597035-MÚSICA (PRIMARIA)	1
00597038-EDUCACIÓN PRIMARIA	5

ORCE**18007289-SAN JOSE**

Puesto	Plantilla
00597021-CIENCIAS SOCIALES-GEOGRAFÍA E HISTORIA	1
00597023-MATEMÁTICAS	1
00597025-LENGUA EXTRANJERA-INGLÉS (SECUNDARIA)	1
00597031-EDUCACIÓN INFANTIL	2
00597034-EDUCACIÓN FÍSICA (PRIMARIA)	1
00597035-MÚSICA (PRIMARIA)	1
00597038-EDUCACIÓN PRIMARIA	4

ORGIVA**18007319-SAN JOSE DE CALASANZ**

Puesto	Plantilla
00597031-EDUCACIÓN INFANTIL	6
00597032-IDIOMA EXTRANJERO-INGLÉS (PRIMARIA)	2
00597034-EDUCACIÓN FÍSICA (PRIMARIA)	2
00597035-MÚSICA (PRIMARIA)	1
00597036-EDUCACIÓN ESPECIAL:PEDAGOGÍA TERAPÉUTICA	2
00597038-EDUCACIÓN PRIMARIA	19

ORGIVA**18700761-I.E.S. DE ÓRGIVA**

Puesto	Plantilla
00597021-CIENCIAS SOCIALES-GEOGRAFÍA E HISTORIA	2
00597023-MATEMÁTICAS	3

Provincia GRANADA**ORGIVA****18700761-I.E.S. DE ÓRGIVA**

Puesto	Plantilla
00597024-LENGUA CASTELLANA	1
00597025-LENGUA EXTRANJERA-INGLÉS (SECUNDARIA)	1
00597026-LENGUA EXTRANJERA-FRANCÉS (SECUNDARIA)	1
00597029-EDUCACIÓN ESPECIAL	1

OTIVAR**18602222-C.P.R. DE OTIVAR**

Puesto	Plantilla
00597021-CIENCIAS SOCIALES-GEOGRAFÍA E HISTORIA	1
00597023-MATEMÁTICAS	1
00597025-LENGUA EXTRANJERA-INGLÉS (SECUNDARIA)	1
00597031-EDUCACIÓN INFANTIL	3
00597032-IDIOMA EXTRANJERO-INGLÉS (PRIMARIA)	1
00597034-EDUCACIÓN FÍSICA (PRIMARIA)	1
00597035-MÚSICA (PRIMARIA)	1
00597038-EDUCACIÓN PRIMARIA	11

OTURA**18007393-VIRGEN DE LA PAZ**

Puesto	Plantilla
00597023-MATEMÁTICAS	2
00597025-LENGUA EXTRANJERA-INGLÉS (SECUNDARIA)	1
00597026-LENGUA EXTRANJERA-FRANCÉS (SECUNDARIA)	1
00597031-EDUCACIÓN INFANTIL	6
00597032-IDIOMA EXTRANJERO-INGLÉS (PRIMARIA)	1
00597034-EDUCACIÓN FÍSICA (PRIMARIA)	1
00597035-MÚSICA (PRIMARIA)	1
00597036-EDUCACIÓN ESPECIAL:PEDAGOGÍA TERAPÉUTICA	1
00597038-EDUCACIÓN PRIMARIA	11

PADUL**18007401-SAN SEBASTIAN**

Puesto	Plantilla
00597031-EDUCACIÓN INFANTIL	5
00597032-IDIOMA EXTRANJERO-INGLÉS (PRIMARIA)	1
00597034-EDUCACIÓN FÍSICA (PRIMARIA)	2
00597035-MÚSICA (PRIMARIA)	1
00597036-EDUCACIÓN ESPECIAL:PEDAGOGÍA TERAPÉUTICA	2
00597038-EDUCACIÓN PRIMARIA	11

PADUL**18601266-EL OLIVARILLO**

Puesto	Plantilla
00597031-EDUCACIÓN INFANTIL	5
00597032-IDIOMA EXTRANJERO-INGLÉS (PRIMARIA)	1
00597034-EDUCACIÓN FÍSICA (PRIMARIA)	2
00597035-MÚSICA (PRIMARIA)	1
00597036-EDUCACIÓN ESPECIAL:PEDAGOGÍA TERAPÉUTICA	1
00597038-EDUCACIÓN PRIMARIA	11

PADUL**18700724-SECCION DEL I.E.S. VALLE DE LECRIN**

Puesto	Plantilla
00597021-CIENCIAS SOCIALES-GEOGRAFÍA E HISTORIA	1
00597023-MATEMÁTICAS	2
00597024-LENGUA CASTELLANA	2
00597025-LENGUA EXTRANJERA-INGLÉS (SECUNDARIA)	1
00597026-LENGUA EXTRANJERA-FRANCÉS (SECUNDARIA)	1
00597027-EDUCACIÓN FÍSICA (SECUNDARIA)	1
00597029-EDUCACIÓN ESPECIAL	1

PAULENCA**18004872-VIRGEN DE LA PAZ**

Puesto	Plantilla
00597038-EDUCACIÓN PRIMARIA	1

PEDRO MARTINEZ**18007435-PADRE MANJON**

Puesto	Plantilla
00597023-MATEMÁTICAS	1
00597025-LENGUA EXTRANJERA-INGLÉS (SECUNDARIA)	1

Provincia GRANADA

PEDRO MARTINEZ

18007435-PADRE MANJON

Puesto	Plantilla
00597026- LENGUA EXTRANJERA-FRANCÉS (SECUNDARIA)	1
00597031- EDUCACIÓN INFANTIL	2
00597034- EDUCACIÓN FÍSICA (PRIMARIA)	1
00597035- MÚSICA (PRIMARIA)	1
00597036- EDUCACIÓN ESPECIAL; PEDAGOGÍA TERAPÉUTICA	1
00597038- EDUCACIÓN PRIMARIA	2

PELIGROS

18007484-MANUEL DE FALLA

Puesto	Plantilla
00597021- CIENCIAS SOCIALES- GEOGRAFÍA E HISTORIA	1
00597023- MATEMÁTICAS	2
00597024- LENGUA CASTELLANA	1
00597025- LENGUA EXTRANJERA- INGLÉS (SECUNDARIA)	1
00597027- EDUCACIÓN FÍSICA (SECUNDARIA)	1
00597031- EDUCACIÓN INFANTIL	4
00597032- IDIOMA EXTRANJERO- INGLÉS (PRIMARIA)	1
00597034- EDUCACIÓN FÍSICA (PRIMARIA)	1
00597035- MÚSICA (PRIMARIA)	1
00597036- EDUCACIÓN ESPECIAL; PEDAGOGÍA TERAPÉUTICA	1
00597038- EDUCACIÓN PRIMARIA	11

PELIGROS

18602003-GLORIA FUERTES

Puesto	Plantilla
00597021- CIENCIAS SOCIALES- GEOGRAFÍA E HISTORIA	1
00597023- MATEMÁTICAS	1
00597026- LENGUA EXTRANJERA- FRANCÉS (SECUNDARIA)	1
00597031- EDUCACIÓN INFANTIL	4
00597032- IDIOMA EXTRANJERO- INGLÉS (PRIMARIA)	1
00597034- EDUCACIÓN FÍSICA (PRIMARIA)	1
00597035- MÚSICA (PRIMARIA)	1
00597036- EDUCACIÓN ESPECIAL; PEDAGOGÍA TERAPÉUTICA	1
00597038- EDUCACIÓN PRIMARIA	11

PEÑUELAS

18601333-LOS PINARES

Puesto	Plantilla
00597021- CIENCIAS SOCIALES- GEOGRAFÍA E HISTORIA	1
00597023- MATEMÁTICAS	1
00597025- LENGUA EXTRANJERA- INGLÉS (SECUNDARIA)	1
00597031- EDUCACIÓN INFANTIL	1
00597034- EDUCACIÓN FÍSICA (PRIMARIA)	1
00597036- EDUCACIÓN ESPECIAL; PEDAGOGÍA TERAPÉUTICA	1
00597038- EDUCACIÓN PRIMARIA	7

PEZA (LA)

18007514-CRISTOBAL DE ARCE

Puesto	Plantilla
00597021- CIENCIAS SOCIALES- GEOGRAFÍA E HISTORIA	1
00597023- MATEMÁTICAS	1
00597025- LENGUA EXTRANJERA- INGLÉS (SECUNDARIA)	1
00597026- LENGUA EXTRANJERA- FRANCÉS (SECUNDARIA)	1
00597031- EDUCACIÓN INFANTIL	2
00597034- EDUCACIÓN FÍSICA (PRIMARIA)	1
00597035- MÚSICA (PRIMARIA)	1
00597036- EDUCACIÓN ESPECIAL; PEDAGOGÍA TERAPÉUTICA	1
00597038- EDUCACIÓN PRIMARIA	5

PINOS DEL VALLE

18601850-EL PINAR

Puesto	Plantilla
00597021- CIENCIAS SOCIALES- GEOGRAFÍA E HISTORIA	1
00597023- MATEMÁTICAS	1
00597025- LENGUA EXTRANJERA- INGLÉS (SECUNDARIA)	1
00597031- EDUCACIÓN INFANTIL	1
00597034- EDUCACIÓN FÍSICA (PRIMARIA)	1
00597035- MÚSICA (PRIMARIA)	1
00597036- EDUCACIÓN ESPECIAL; PEDAGOGÍA TERAPÉUTICA	1

Provincia GRANADA

PINOS DEL VALLE

18601850-EL PINAR

Puesto	Plantilla
00597038- EDUCACIÓN PRIMARIA	5

PINOS-GENIL

18007563-BERTA WILHELMI

Puesto	Plantilla
00597021- CIENCIAS SOCIALES- GEOGRAFÍA E HISTORIA	1
00597023- MATEMÁTICAS	1
00597025- LENGUA EXTRANJERA- INGLÉS (SECUNDARIA)	1
00597031- EDUCACIÓN INFANTIL	2
00597034- EDUCACIÓN FÍSICA (PRIMARIA)	1
00597035- MÚSICA (PRIMARIA)	1
00597037- EDUCACIÓN ESPECIAL. AUDICIÓN Y LENGUAJE	1
00597038- EDUCACIÓN PRIMARIA	2

PINOS-PUENTE

18007617-NTRA.SRA.DE LAS ANGIUSTIAS

Puesto	Plantilla
00597032- IDIOMA EXTRANJERO- INGLÉS (PRIMARIA)	1
00597034- EDUCACIÓN FÍSICA (PRIMARIA)	1
00597035- MÚSICA (PRIMARIA)	1
00597036- EDUCACIÓN ESPECIAL; PEDAGOGÍA TERAPÉUTICA	1
00597037- EDUCACIÓN ESPECIAL. AUDICIÓN Y LENGUAJE	1
00597038- EDUCACIÓN PRIMARIA	15

PINOS-PUENTE

18008889-SAN PASCUAL BAILON

Puesto	Plantilla
00597032- IDIOMA EXTRANJERO- INGLÉS (PRIMARIA)	2
00597034- EDUCACIÓN FÍSICA (PRIMARIA)	2
00597035- MÚSICA (PRIMARIA)	1
00597036- EDUCACIÓN ESPECIAL; PEDAGOGÍA TERAPÉUTICA	1
00597038- EDUCACIÓN PRIMARIA	14

PINOS-PUENTE

18009432-I.E.S. CERRO DE LOS INFANTES

Puesto	Plantilla
00597021- CIENCIAS SOCIALES- GEOGRAFÍA E HISTORIA	1
00597023- MATEMÁTICAS	4
00597024- LENGUA CASTELLANA	1
00597025- LENGUA EXTRANJERA- INGLÉS (SECUNDARIA)	1
00597026- LENGUA EXTRANJERA- FRANCÉS (SECUNDARIA)	1
00597027- EDUCACIÓN FÍSICA (SECUNDARIA)	1
00597029- EDUCACIÓN ESPECIAL	1

PINOS-PUENTE

18602179-MEDIA LUNA

Puesto	Plantilla
00597031- EDUCACIÓN INFANTIL	10

PIÑAR

18007711-HH. CORONEL VELÁZQUEZ

Puesto	Plantilla
00597021- CIENCIAS SOCIALES- GEOGRAFÍA E HISTORIA	1
00597023- MATEMÁTICAS	1
00597025- LENGUA EXTRANJERA- INGLÉS (SECUNDARIA)	1
00597026- LENGUA EXTRANJERA- FRANCÉS (SECUNDARIA)	1
00597031- EDUCACIÓN INFANTIL	2
00597034- EDUCACIÓN FÍSICA (PRIMARIA)	1
00597035- MÚSICA (PRIMARIA)	1
00597036- EDUCACIÓN ESPECIAL; PEDAGOGÍA TERAPÉUTICA	1
00597038- EDUCACIÓN PRIMARIA	5

PITRES

18602143-LOS CASTAÑOS

Puesto	Plantilla
00597031- EDUCACIÓN INFANTIL	2
00597032- IDIOMA EXTRANJERO- INGLÉS (PRIMARIA)	1
00597034- EDUCACIÓN FÍSICA (PRIMARIA)	1
00597035- MÚSICA (PRIMARIA)	1
00597036- EDUCACIÓN ESPECIAL; PEDAGOGÍA TERAPÉUTICA	1
00597038- EDUCACIÓN PRIMARIA	8

Provincia GRANADA

PITRES

18700682-SECCIÓN DEL I.E.S. DE ÓRGIVA

Puesto	Plantilla
00597021-CIENCIAS SOCIALES-GEOGRAFÍA E HISTORIA	1
00597023-MATEMÁTICAS	2
00597025-LENGUA EXTRANJERA-INGLÉS (SECUNDARIA)	1
00597026-LENGUA EXTRANJERA-FRANCÉS (SECUNDARIA)	1

POZUELO (EL)

18601345-LAS RAMBLAS

Puesto	Plantilla
00597031-EDUCACIÓN INFANTIL	2
00597032-IDIOMA EXTRANJERO-INGLÉS (PRIMARIA)	1
00597034-EDUCACIÓN FÍSICA (PRIMARIA)	1
00597035-MÚSICA (PRIMARIA)	1
00597036-EDUCACIÓN ESPECIAL:PEDAGOGÍA TERAPÉUTICA	1
00597038-EDUCACIÓN PRIMARIA	6

PUEBLA DE DON FADRIQUE

18007885-RAMON Y CAJAL

Puesto	Plantilla
00597021-CIENCIAS SOCIALES-GEOGRAFÍA E HISTORIA	1
00597023-MATEMÁTICAS	1
00597025-LENGUA EXTRANJERA-INGLÉS (SECUNDARIA)	1
00597026-LENGUA EXTRANJERA-FRANCÉS (SECUNDARIA)	1
00597031-EDUCACIÓN INFANTIL	3
00597034-EDUCACIÓN FÍSICA (PRIMARIA)	1
00597035-MÚSICA (PRIMARIA)	1
00597036-EDUCACIÓN ESPECIAL:PEDAGOGÍA TERAPÉUTICA	1
00597038-EDUCACIÓN PRIMARIA	6

PUERTO LOPE

18602052-LAS ATALAYAS

Puesto	Plantilla
00597023-MATEMÁTICAS	1
00597031-EDUCACIÓN INFANTIL	3
00597032-IDIOMA EXTRANJERO-INGLÉS (PRIMARIA)	1
00597034-EDUCACIÓN FÍSICA (PRIMARIA)	1
00597036-EDUCACIÓN ESPECIAL:PEDAGOGÍA TERAPÉUTICA	1
00597038-EDUCACIÓN PRIMARIA	9

PULIANAS

18007897-PROFESOR TIERNO GALVAN

Puesto	Plantilla
00597031-EDUCACIÓN INFANTIL	6
00597032-IDIOMA EXTRANJERO-INGLÉS (PRIMARIA)	1
00597034-EDUCACIÓN FÍSICA (PRIMARIA)	2
00597035-MÚSICA (PRIMARIA)	1
00597036-EDUCACIÓN ESPECIAL:PEDAGOGÍA TERAPÉUTICA	1
00597038-EDUCACIÓN PRIMARIA	11

PULIANAS

18700694-SECCION DEL I.E.S. FRANCISCO AYALA

Puesto	Plantilla
00597021-CIENCIAS SOCIALES-GEOGRAFÍA E HISTORIA	1
00597023-MATEMÁTICAS	2
00597025-LENGUA EXTRANJERA-INGLÉS (SECUNDARIA)	1
00597026-LENGUA EXTRANJERA-FRANCÉS (SECUNDARIA)	1
00597029-EDUCACIÓN ESPECIAL	1

PURCHIL

18007915-VIRGEN DE LOS DOLORES

Puesto	Plantilla
00597021-CIENCIAS SOCIALES-GEOGRAFÍA E HISTORIA	1
00597023-MATEMÁTICAS	1
00597025-LENGUA EXTRANJERA-INGLÉS (SECUNDARIA)	1
00597026-LENGUA EXTRANJERA-FRANCÉS (SECUNDARIA)	1
00597031-EDUCACIÓN INFANTIL	2
00597034-EDUCACIÓN FÍSICA (PRIMARIA)	1
00597035-MÚSICA (PRIMARIA)	1
00597036-EDUCACIÓN ESPECIAL:PEDAGOGÍA TERAPÉUTICA	1
00597038-EDUCACIÓN PRIMARIA	5

Provincia GRANADA

PURULLENA

18007940-REINA ISABEL

Puesto	Plantilla
00597023-MATEMÁTICAS	1
00597024-LENGUA CASTELLANA	1
00597025-LENGUA EXTRANJERA-INGLÉS (SECUNDARIA)	1
00597026-LENGUA EXTRANJERA-FRANCÉS (SECUNDARIA)	1
00597031-EDUCACIÓN INFANTIL	6
00597032-IDIOMA EXTRANJERO-INGLÉS (PRIMARIA)	1
00597034-EDUCACIÓN FÍSICA (PRIMARIA)	2
00597035-MÚSICA (PRIMARIA)	1
00597036-EDUCACIÓN ESPECIAL:PEDAGOGÍA TERAPÉUTICA	1
00597038-EDUCACIÓN PRIMARIA	12

QUENTAR

18602106-RIBERA DE AGUAS BLANCAS

Puesto	Plantilla
00597021-CIENCIAS SOCIALES-GEOGRAFÍA E HISTORIA	1
00597023-MATEMÁTICAS	1
00597025-LENGUA EXTRANJERA-INGLÉS (SECUNDARIA)	1
00597031-EDUCACIÓN INFANTIL	3
00597034-EDUCACIÓN FÍSICA (PRIMARIA)	1
00597035-MÚSICA (PRIMARIA)	1
00597036-EDUCACIÓN ESPECIAL:PEDAGOGÍA TERAPÉUTICA	1
00597038-EDUCACIÓN PRIMARIA	5

RABITA (LA)

18000261-VIRGEN DEL MAR

Puesto	Plantilla
00597021-CIENCIAS SOCIALES-GEOGRAFÍA E HISTORIA	1
00597023-MATEMÁTICAS	1
00597025-LENGUA EXTRANJERA-INGLÉS (SECUNDARIA)	1
00597031-EDUCACIÓN INFANTIL	3
00597034-EDUCACIÓN FÍSICA (PRIMARIA)	1
00597035-MÚSICA (PRIMARIA)	1
00597036-EDUCACIÓN ESPECIAL:PEDAGOGÍA TERAPÉUTICA	2
00597038-EDUCACIÓN PRIMARIA	6

RESTABAL

18601837-EL VALLE-JOAGUIN MUÑOZ RUIZ

Puesto	Plantilla
00597023-MATEMÁTICAS	1
00597025-LENGUA EXTRANJERA-INGLÉS (SECUNDARIA)	1
00597026-LENGUA EXTRANJERA-FRANCÉS (SECUNDARIA)	1
00597031-EDUCACIÓN INFANTIL	1
00597034-EDUCACIÓN FÍSICA (PRIMARIA)	1
00597038-EDUCACIÓN PRIMARIA	5

RIOFRIO

18601953-GIBALTO

Puesto	Plantilla
00597023-MATEMÁTICAS	1
00597025-LENGUA EXTRANJERA-INGLÉS (SECUNDARIA)	1
00597026-LENGUA EXTRANJERA-FRANCÉS (SECUNDARIA)	1
00597031-EDUCACIÓN INFANTIL	2
00597034-EDUCACIÓN FÍSICA (PRIMARIA)	1
00597035-MÚSICA (PRIMARIA)	1
00597038-EDUCACIÓN PRIMARIA	5

SALAR

18008014-LA INMACULADA

Puesto	Plantilla
00597021-CIENCIAS SOCIALES-GEOGRAFÍA E HISTORIA	1
00597023-MATEMÁTICAS	1
00597025-LENGUA EXTRANJERA-INGLÉS (SECUNDARIA)	1
00597026-LENGUA EXTRANJERA-FRANCÉS (SECUNDARIA)	1
00597031-EDUCACIÓN INFANTIL	5
00597032-IDIOMA EXTRANJERO-INGLÉS (PRIMARIA)	1
00597034-EDUCACIÓN FÍSICA (PRIMARIA)	1
00597035-MÚSICA (PRIMARIA)	1
00597036-EDUCACIÓN ESPECIAL:PEDAGOGÍA TERAPÉUTICA	1
00597038-EDUCACIÓN PRIMARIA	9

Provincia GRANADA

SALOBREÑA

18008117-MAYOR ZARAGOZA

Puesto	Plantilla
00597031-EDUCACIÓN INFANTIL	6
00597032-IDIOMA EXTRANJERO-INGLÉS (PRIMARIA)	2
00597034-EDUCACIÓN FÍSICA (PRIMARIA)	2
00597035-MÚSICA (PRIMARIA)	1
00597036-EDUCACIÓN ESPECIAL;PEDAGOGÍA TERAPÉUTICA	2
00597037-EDUCACIÓN ESPECIAL. AUDICIÓN Y LENGUAJE	1
00597038-EDUCACIÓN PRIMARIA	18

SALOBREÑA

18008129-JUAN RAMON JIMENEZ

Puesto	Plantilla
00597031-EDUCACIÓN INFANTIL	10
00597036-EDUCACIÓN ESPECIAL;PEDAGOGÍA TERAPÉUTICA	1

SALOBREÑA

18009961-I.E.S. MEDITERRANEO

Puesto	Plantilla
00597021-CIENCIAS SOCIALES-GEOGRAFÍA E HISTORIA	3
00597023-MATEMÁTICAS	5
00597024-LENGUA CASTELLANA	1
00597025-LENGUA EXTRANJERA-INGLÉS (SECUNDARIA)	2
00597026-LENGUA EXTRANJERA-FRANCÉS (SECUNDARIA)	2
00597027-EDUCACIÓN FÍSICA (SECUNDARIA)	1
00597029-EDUCACIÓN ESPECIAL	1

SALOBREÑA

18600961-SEGALVINA

Puesto	Plantilla
00597032-IDIOMA EXTRANJERO-INGLÉS (PRIMARIA)	1
00597034-EDUCACIÓN FÍSICA (PRIMARIA)	2
00597035-MÚSICA (PRIMARIA)	1
00597036-EDUCACIÓN ESPECIAL;PEDAGOGÍA TERAPÉUTICA	1
00597038-EDUCACIÓN PRIMARIA	12

SANTA CRUZ DE ALHAMA O DEL COMERCIO

18008130-JUAN RAMON JIMENEZ

Puesto	Plantilla
00597031-EDUCACIÓN INFANTIL	1
00597038-EDUCACIÓN PRIMARIA	2

SANTA FE

18008211-REYES CATOLICOS

Puesto	Plantilla
00597031-EDUCACIÓN INFANTIL	6
00597032-IDIOMA EXTRANJERO-INGLÉS (PRIMARIA)	2
00597034-EDUCACIÓN FÍSICA (PRIMARIA)	2
00597035-MÚSICA (PRIMARIA)	1
00597036-EDUCACIÓN ESPECIAL;PEDAGOGÍA TERAPÉUTICA	2
00597038-EDUCACIÓN PRIMARIA	10

SANTA FE

18008257-I.E.S. JIMENEZ DE QUESADA

Puesto	Plantilla
00597023-MATEMÁTICAS	1
00597025-LENGUA EXTRANJERA-INGLÉS (SECUNDARIA)	1

SANTA FE

18008853-CAPITULACIONES

Puesto	Plantilla
00597031-EDUCACIÓN INFANTIL	3
00597032-IDIOMA EXTRANJERO-INGLÉS (PRIMARIA)	1
00597034-EDUCACIÓN FÍSICA (PRIMARIA)	1
00597035-MÚSICA (PRIMARIA)	1
00597036-EDUCACIÓN ESPECIAL;PEDAGOGÍA TERAPÉUTICA	1
00597038-EDUCACIÓN PRIMARIA	5

SANTA FE

18009444-I.E.S. HISPANIDAD

Puesto	Plantilla
00597023-MATEMÁTICAS	2
00597024-LENGUA CASTELLANA	1
00597029-EDUCACIÓN ESPECIAL	1

Provincia GRANADA

SIERRA NEVADA

18009675-ESQUI-ESCUELA

Puesto	Plantilla
00597031-EDUCACIÓN INFANTIL	1
00597032-IDIOMA EXTRANJERO-INGLÉS (PRIMARIA)	1
00597034-EDUCACIÓN FÍSICA (PRIMARIA)	1
00597038-EDUCACIÓN PRIMARIA	2

SIERRA NEVADA

18700438-SECCION DEL I.E.S. TREVENQUE

Puesto	Plantilla
00597021-CIENCIAS SOCIALES-GEOGRAFÍA E HISTORIA	1
00597023-MATEMÁTICAS	1

SORVILAN

18601321-LA CONTRAVIESA

Puesto	Plantilla
00597032-IDIOMA EXTRANJERO-INGLÉS (PRIMARIA)	1
00597034-EDUCACIÓN FÍSICA (PRIMARIA)	1
00597036-EDUCACIÓN ESPECIAL;PEDAGOGÍA TERAPÉUTICA	1
00597038-EDUCACIÓN PRIMARIA	4

TABLONES (LOS)

18602121-EL ALFÉIZAR (C.P.R.)

Puesto	Plantilla
00597032-IDIOMA EXTRANJERO-INGLÉS (PRIMARIA)	1
00597034-EDUCACIÓN FÍSICA (PRIMARIA)	1
00597038-EDUCACIÓN PRIMARIA	6

TIENA

18006406-EL RETAMAL

Puesto	Plantilla
00597021-CIENCIAS SOCIALES-GEOGRAFÍA E HISTORIA	1
00597023-MATEMÁTICAS	1
00597025-LENGUA EXTRANJERA-INGLÉS (SECUNDARIA)	1
00597026-LENGUA EXTRANJERA-FRANCÉS (SECUNDARIA)	1
00597031-EDUCACIÓN INFANTIL	3
00597034-EDUCACIÓN FÍSICA (PRIMARIA)	1
00597035-MÚSICA (PRIMARIA)	1
00597036-EDUCACIÓN ESPECIAL;PEDAGOGÍA TERAPÉUTICA	1
00597038-EDUCACIÓN PRIMARIA	6

TOCON

18005402-FEDERICO GARCIA LORCA

Puesto	Plantilla
00597031-EDUCACIÓN INFANTIL	2
00597032-IDIOMA EXTRANJERO-INGLÉS (PRIMARIA)	1
00597034-EDUCACIÓN FÍSICA (PRIMARIA)	1
00597035-MÚSICA (PRIMARIA)	1
00597038-EDUCACIÓN PRIMARIA	5

TORRE-CARDELA

18008351-CRISTO DE LA EXPIRACION

Puesto	Plantilla
00597021-CIENCIAS SOCIALES-GEOGRAFÍA E HISTORIA	1
00597023-MATEMÁTICAS	1
00597025-LENGUA EXTRANJERA-INGLÉS (SECUNDARIA)	1
00597031-EDUCACIÓN INFANTIL	2
00597034-EDUCACIÓN FÍSICA (PRIMARIA)	1
00597036-EDUCACIÓN ESPECIAL;PEDAGOGÍA TERAPÉUTICA	1
00597038-EDUCACIÓN PRIMARIA	5

TORRENEUEVA

18007101-PIO XII

Puesto	Plantilla
00597021-CIENCIAS SOCIALES-GEOGRAFÍA E HISTORIA	1
00597023-MATEMÁTICAS	1
00597025-LENGUA EXTRANJERA-INGLÉS (SECUNDARIA)	1
00597026-LENGUA EXTRANJERA-FRANCÉS (SECUNDARIA)	1
00597027-EDUCACIÓN FÍSICA (SECUNDARIA)	1
00597031-EDUCACIÓN INFANTIL	2
00597035-MÚSICA (PRIMARIA)	1
00597036-EDUCACIÓN ESPECIAL;PEDAGOGÍA TERAPÉUTICA	1
00597038-EDUCACIÓN PRIMARIA	5

Provincia GRANADA

TORVIZCON

18602039-VALLE DEL GUADALFEO

Puesto	Plantilla
00597021-CIENCIAS SOCIALES-GEOGRAFIA E HISTORIA	1
00597023-MATEMÁTICAS	1
00597025-LENGUA EXTRANJERA-INGLÉS (SECUNDARIA)	1
00597031-EDUCACIÓN INFANTIL	1
00597032-IDIOMA EXTRANJERO-INGLÉS (PRIMARIA)	1
00597035-MÚSICA (PRIMARIA)	1
00597038-EDUCACIÓN PRIMARIA	4

TREVELEZ

18008397-NTRA.SRA.DE LAS NIEVES

Puesto	Plantilla
00597021-CIENCIAS SOCIALES-GEOGRAFIA E HISTORIA	1
00597023-MATEMÁTICAS	1
00597025-LENGUA EXTRANJERA-INGLÉS (SECUNDARIA)	1
00597031-EDUCACIÓN INFANTIL	2
00597034-EDUCACIÓN FÍSICA (PRIMARIA)	1
00597035-MÚSICA (PRIMARIA)	1
00597038-EDUCACIÓN PRIMARIA	2

UGIJAR

18008464-I.E.S. ULYSSEA

Puesto	Plantilla
00597021-CIENCIAS SOCIALES-GEOGRAFIA E HISTORIA	1
00597023-MATEMÁTICAS	2
00597024-LENGUA CASTELLANA	1
00597025-LENGUA EXTRANJERA-INGLÉS (SECUNDARIA)	1
00597026-LENGUA EXTRANJERA-FRANCÉS (SECUNDARIA)	1
00597027-EDUCACIÓN FÍSICA (SECUNDARIA)	1
00597029-EDUCACIÓN ESPECIAL	1

UGIJAR

18602076-SANCHEZ VELAYOS

Puesto	Plantilla
00597031-EDUCACIÓN INFANTIL	4
00597032-IDIOMA EXTRANJERO-INGLÉS (PRIMARIA)	2
00597034-EDUCACIÓN FÍSICA (PRIMARIA)	2
00597035-MÚSICA (PRIMARIA)	1
00597036-EDUCACIÓN ESPECIAL;PEDAGOGÍA TERAPÉUTICA	1
00597038-EDUCACIÓN PRIMARIA	11

VALDERRUBIO

18007678-JUAN PABLO I

Puesto	Plantilla
00597021-CIENCIAS SOCIALES-GEOGRAFIA E HISTORIA	1
00597023-MATEMÁTICAS	1
00597025-LENGUA EXTRANJERA-INGLÉS (SECUNDARIA)	1
00597026-LENGUA EXTRANJERA-FRANCÉS (SECUNDARIA)	1
00597031-EDUCACIÓN INFANTIL	3
00597034-EDUCACIÓN FÍSICA (PRIMARIA)	1
00597035-MÚSICA (PRIMARIA)	1
00597036-EDUCACIÓN ESPECIAL;PEDAGOGÍA TERAPÉUTICA	1
00597038-EDUCACIÓN PRIMARIA	6

VARADERO (EL)

18007113-PABLO RUIZ PICASSO

Puesto	Plantilla
00597021-CIENCIAS SOCIALES-GEOGRAFIA E HISTORIA	1
00597023-MATEMÁTICAS	1
00597025-LENGUA EXTRANJERA-INGLÉS (SECUNDARIA)	1
00597026-LENGUA EXTRANJERA-FRANCÉS (SECUNDARIA)	1
00597031-EDUCACIÓN INFANTIL	3
00597034-EDUCACIÓN FÍSICA (PRIMARIA)	1
00597035-MÚSICA (PRIMARIA)	1
00597036-EDUCACIÓN ESPECIAL;PEDAGOGÍA TERAPÉUTICA	1
00597038-EDUCACIÓN PRIMARIA	6

VELEZ DE BENAUDALLA

18008506-MADRIGAL Y PADIAL

Puesto	Plantilla
00597021-CIENCIAS SOCIALES-GEOGRAFIA E HISTORIA	

Provincia GRANADA

VELEZ DE BENAUDALLA

18008506-MADRIGAL Y PADIAL

Puesto	Plantilla
00597023-MATEMÁTICAS	1
00597025-LENGUA EXTRANJERA-INGLÉS (SECUNDARIA)	1
00597026-LENGUA EXTRANJERA-FRANCÉS (SECUNDARIA)	1
00597031-EDUCACIÓN INFANTIL	4
00597032-IDIOMA EXTRANJERO-INGLÉS (PRIMARIA)	1
00597034-EDUCACIÓN FÍSICA (PRIMARIA)	1
00597035-MÚSICA (PRIMARIA)	1
00597036-EDUCACIÓN ESPECIAL;PEDAGOGÍA TERAPÉUTICA	1
00597038-EDUCACIÓN PRIMARIA	10

VENTA NUEVA

18601931-TAXARA

Puesto	Plantilla
00597031-EDUCACIÓN INFANTIL	2
00597032-IDIOMA EXTRANJERO-INGLÉS (PRIMARIA)	1
00597034-EDUCACIÓN FÍSICA (PRIMARIA)	1
00597035-MÚSICA (PRIMARIA)	1
00597038-EDUCACIÓN PRIMARIA	5

VENTAS DE HUELMA

18602015-EL TEMPLE

Puesto	Plantilla
00597031-EDUCACIÓN INFANTIL	1
00597032-IDIOMA EXTRANJERO-INGLÉS (PRIMARIA)	1
00597034-EDUCACIÓN FÍSICA (PRIMARIA)	1
00597035-MÚSICA (PRIMARIA)	1
00597038-EDUCACIÓN PRIMARIA	3

VENTAS DE ZAFARRAYA

18601709-LOS CASTAÑOS

Puesto	Plantilla
00597021-CIENCIAS SOCIALES-GEOGRAFIA E HISTORIA	1
00597023-MATEMÁTICAS	1
00597025-LENGUA EXTRANJERA-INGLÉS (SECUNDARIA)	1
00597031-EDUCACIÓN INFANTIL	2
00597034-EDUCACIÓN FÍSICA (PRIMARIA)	1
00597035-MÚSICA (PRIMARIA)	1
00597038-EDUCACIÓN PRIMARIA	6

VENTORROS DE SAN JOSE

18602091-BESANA

Puesto	Plantilla
00597021-CIENCIAS SOCIALES-GEOGRAFIA E HISTORIA	1
00597023-MATEMÁTICAS	1
00597025-LENGUA EXTRANJERA-INGLÉS (SECUNDARIA)	1
00597026-LENGUA EXTRANJERA-FRANCÉS (SECUNDARIA)	1
00597031-EDUCACIÓN INFANTIL	2
00597034-EDUCACIÓN FÍSICA (PRIMARIA)	1
00597035-MÚSICA (PRIMARIA)	1
00597038-EDUCACIÓN PRIMARIA	5

VILLANUEVA DE LAS TORRES

18008592-AGUSTIN SERRANO DE HARO

Puesto	Plantilla
00597021-CIENCIAS SOCIALES-GEOGRAFIA E HISTORIA	1
00597023-MATEMÁTICAS	1
00597025-LENGUA EXTRANJERA-INGLÉS (SECUNDARIA)	1
00597031-EDUCACIÓN INFANTIL	2
00597034-EDUCACIÓN FÍSICA (PRIMARIA)	1
00597035-MÚSICA (PRIMARIA)	1
00597036-EDUCACIÓN ESPECIAL;PEDAGOGÍA TERAPÉUTICA	1
00597038-EDUCACIÓN PRIMARIA	5

VILLANUEVA DE MESIA

18008609-CARDENAL CISNEROS

Puesto	Plantilla
00597021-CIENCIAS SOCIALES-GEOGRAFIA E HISTORIA	1
00597023-MATEMÁTICAS	1
00597025-LENGUA EXTRANJERA-INGLÉS (SECUNDARIA)	1
00597026-LENGUA EXTRANJERA-FRANCÉS (SECUNDARIA)	1

Provincia GRANADA

VILLANUEVA DE MESIA

18008609-CARDENAL CISNEROS

Puesto	Plantilla
00597031-EDUCACIÓN INFANTIL	2
00597034-EDUCACIÓN FÍSICA (PRIMARIA)	1
00597035-MÚSICA (PRIMARIA)	1
00597036-EDUCACIÓN ESPECIAL:PEDAGOGÍA TERAPÉUTICA	1
00597038-EDUCACIÓN PRIMARIA	6

VILLARES (LOS)

18601722-LAS FRONTINAS

Puesto	Plantilla
00597032-IDIOMA EXTRANJERO-INGLÉS (PRIMARIA)	1
00597035-MÚSICA (PRIMARIA)	1
00597038-EDUCACIÓN PRIMARIA	2

VIZNAR

18008610-ARZOBISPO MOSCOSO

Puesto	Plantilla
00597031-EDUCACIÓN INFANTIL	1
00597032-IDIOMA EXTRANJERO-INGLÉS (PRIMARIA)	1
00597034-EDUCACIÓN FÍSICA (PRIMARIA)	1
00597038-EDUCACIÓN PRIMARIA	2

ZAFARRAYA

18008713-ENRIQUE TIERNO GALVAN

Puesto	Plantilla
00597021-CIENCIAS SOCIALES-GEOGRAFÍA E HISTORIA	1
00597023-MATEMÁTICAS	1
00597025-LENGUA EXTRANJERA-INGLÉS (SECUNDARIA)	1
00597026-LENGUA EXTRANJERA-FRANCÉS (SECUNDARIA)	1
00597031-EDUCACIÓN INFANTIL	3
00597034-EDUCACIÓN FÍSICA (PRIMARIA)	1
00597035-MÚSICA (PRIMARIA)	1
00597036-EDUCACIÓN ESPECIAL:PEDAGOGÍA TERAPÉUTICA	1
00597038-EDUCACIÓN PRIMARIA	6

ZAGRA

18602167-SAN JOSE DE CALASANZ

Puesto	Plantilla
00597021-CIENCIAS SOCIALES-GEOGRAFÍA E HISTORIA	1
00597023-MATEMÁTICAS	1
00597025-LENGUA EXTRANJERA-INGLÉS (SECUNDARIA)	1
00597031-EDUCACIÓN INFANTIL	2
00597034-EDUCACIÓN FÍSICA (PRIMARIA)	1
00597035-MÚSICA (PRIMARIA)	1
00597036-EDUCACIÓN ESPECIAL:PEDAGOGÍA TERAPÉUTICA	1
00597038-EDUCACIÓN PRIMARIA	5

ZUBIA (LA)

18008749-ISABEL LA CATOLICA

Puesto	Plantilla
00597021-CIENCIAS SOCIALES-GEOGRAFÍA E HISTORIA	1
00597023-MATEMÁTICAS	2
00597024-LENGUA CASTELLANA	1
00597025-LENGUA EXTRANJERA-INGLÉS (SECUNDARIA)	1
00597026-LENGUA EXTRANJERA-FRANCÉS (SECUNDARIA)	1
00597027-EDUCACIÓN FÍSICA (SECUNDARIA)	1
00597031-EDUCACIÓN INFANTIL	8
00597032-IDIOMA EXTRANJERO-INGLÉS (PRIMARIA)	2
00597034-EDUCACIÓN FÍSICA (PRIMARIA)	3
00597035-MÚSICA (PRIMARIA)	1
00597036-EDUCACIÓN ESPECIAL:PEDAGOGÍA TERAPÉUTICA	2
00597037-EDUCACIÓN ESPECIAL. AUDICIÓN Y LENGUAJE	1
00597038-EDUCACIÓN PRIMARIA	21

ZUBIA (LA)

18601102-ENRIQUE TIERNO GALVAN

Puesto	Plantilla
00597021-CIENCIAS SOCIALES-GEOGRAFÍA E HISTORIA	1
00597023-MATEMÁTICAS	2
00597025-LENGUA EXTRANJERA-INGLÉS (SECUNDARIA)	1
00597026-LENGUA EXTRANJERA-FRANCÉS (SECUNDARIA)	1

Provincia GRANADA

ZUBIA (LA)

18601102-ENRIQUE TIERNO GALVAN

Puesto	Plantilla
00597031-EDUCACIÓN INFANTIL	4
00597032-IDIOMA EXTRANJERO-INGLÉS (PRIMARIA)	1
00597034-EDUCACIÓN FÍSICA (PRIMARIA)	2
00597035-MÚSICA (PRIMARIA)	1
00597036-EDUCACIÓN ESPECIAL:PEDAGOGÍA TERAPÉUTICA	1
00597038-EDUCACIÓN PRIMARIA	11

ZUJAJRA

18007681-LAS ALHOMAS

Puesto	Plantilla
00597021-CIENCIAS SOCIALES-GEOGRAFÍA E HISTORIA	1
00597023-MATEMÁTICAS	1
00597026-LENGUA EXTRANJERA-FRANCÉS (SECUNDARIA)	1
00597031-EDUCACIÓN INFANTIL	3
00597032-IDIOMA EXTRANJERO-INGLÉS (PRIMARIA)	1
00597034-EDUCACIÓN FÍSICA (PRIMARIA)	1
00597035-MÚSICA (PRIMARIA)	1
00597036-EDUCACIÓN ESPECIAL:PEDAGOGÍA TERAPÉUTICA	1
00597038-EDUCACIÓN PRIMARIA	7

ZUJAR

18008816-SANTO ANGEL

Puesto	Plantilla
00597031-EDUCACIÓN INFANTIL	4
00597032-IDIOMA EXTRANJERO-INGLÉS (PRIMARIA)	2
00597034-EDUCACIÓN FÍSICA (PRIMARIA)	2
00597035-MÚSICA (PRIMARIA)	1
00597036-EDUCACIÓN ESPECIAL:PEDAGOGÍA TERAPÉUTICA	1
00597038-EDUCACIÓN PRIMARIA	10

ZUJAR

18700712-SECCION DEL I.E.S. JOSE DE MORA

Puesto	Plantilla
00597021-CIENCIAS SOCIALES-GEOGRAFÍA E HISTORIA	1
00597023-MATEMÁTICAS	1
00597025-LENGUA EXTRANJERA-INGLÉS (SECUNDARIA)	1
00597026-LENGUA EXTRANJERA-FRANCÉS (SECUNDARIA)	1

Provincia HUELVA

ALAJAR

21600911-TRESFUENTES

Puesto	Plantilla
00597021-CIENCIAS SOCIALES-GEOGRAFÍA E HISTORIA	1
00597023-MATEMÁTICAS	1
00597025-LENGUA EXTRANJERA-INGLÉS (SECUNDARIA)	1
00597026-LENGUA EXTRANJERA-FRANCÉS (SECUNDARIA)	1
00597031-EDUCACIÓN INFANTIL	3
00597034-EDUCACIÓN FÍSICA (PRIMARIA)	1
00597035-MÚSICA (PRIMARIA)	1
00597036-EDUCACIÓN ESPECIAL:PEDAGOGÍA TERAPÉUTICA	1
00597038-EDUCACIÓN PRIMARIA	6

ALJARAQUE

21000024-ANTONIO GUERRERO

Puesto	Plantilla
00597031-EDUCACIÓN INFANTIL	6
00597032-IDIOMA EXTRANJERO-INGLÉS (PRIMARIA)	2
00597034-EDUCACIÓN FÍSICA (PRIMARIA)	2
00597035-MÚSICA (PRIMARIA)	1
00597036-EDUCACIÓN ESPECIAL:PEDAGOGÍA TERAPÉUTICA	1
00597038-EDUCACIÓN PRIMARIA	17

ALJARAQUE

21700526-SECCION DEL I.E.S. PABLO NERUDA

Puesto	Plantilla
00597021-CIENCIAS SOCIALES-GEOGRAFÍA E HISTORIA	1
00597023-MATEMÁTICAS	2
00597025-LENGUA EXTRANJERA-INGLÉS (SECUNDARIA)	1
00597026-LENGUA EXTRANJERA-FRANCÉS (SECUNDARIA)	1

Provincia HUELVA
ALMONASTER LA REAL
21000085-VIRGEN DE GRACIA

Puesto	Plantilla
00597021-CIENCIAS SOCIALES-GEOGRAFÍA E HISTORIA	1
00597023-MATEMÁTICAS	1
00597025-LENGUA EXTRANJERA-INGLÉS (SECUNDARIA)	1
00597026-LENGUA EXTRANJERA-FRANCÉS (SECUNDARIA)	1
00597031-EDUCACIÓN INFANTIL	3
00597034-EDUCACIÓN FÍSICA (PRIMARIA)	1
00597035-MÚSICA (PRIMARIA)	1
00597036-EDUCACIÓN ESPECIAL;PEDAGOGÍA TERAPÉUTICA	1
00597038-EDUCACIÓN PRIMARIA	5

ALMONTE
21000188-LOPE DE VEGA

Puesto	Plantilla
00597031-EDUCACIÓN INFANTIL	3
00597032-IDIOMA EXTRANJERO-INGLÉS (PRIMARIA)	2
00597034-EDUCACIÓN FÍSICA (PRIMARIA)	2
00597035-MÚSICA (PRIMARIA)	1
00597036-EDUCACIÓN ESPECIAL;PEDAGOGÍA TERAPÉUTICA	1
00597038-EDUCACIÓN PRIMARIA	15

ALMONTE
21000191-NTRA.SRA.DEL ROCÍO

Puesto	Plantilla
00597031-EDUCACIÓN INFANTIL	3
00597032-IDIOMA EXTRANJERO-INGLÉS (PRIMARIA)	1
00597034-EDUCACIÓN FÍSICA (PRIMARIA)	1
00597036-EDUCACIÓN ESPECIAL;PEDAGOGÍA TERAPÉUTICA	1
00597038-EDUCACIÓN PRIMARIA	10

ALMONTE
21003566-LOS LLANOS

Puesto	Plantilla
00597031-EDUCACIÓN INFANTIL	6
00597032-IDIOMA EXTRANJERO-INGLÉS (PRIMARIA)	1
00597034-EDUCACIÓN FÍSICA (PRIMARIA)	2
00597035-MÚSICA (PRIMARIA)	1
00597036-EDUCACIÓN ESPECIAL;PEDAGOGÍA TERAPÉUTICA	2
00597038-EDUCACIÓN PRIMARIA	12

ALMONTE
21600830-LA HUERTA

Puesto	Plantilla
00597031-EDUCACIÓN INFANTIL	7

ALMONTE
21600842-LOS TARANJALES

Puesto	Plantilla
00597031-EDUCACIÓN INFANTIL	3
00597032-IDIOMA EXTRANJERO-INGLÉS (PRIMARIA)	1
00597034-EDUCACIÓN FÍSICA (PRIMARIA)	1
00597036-EDUCACIÓN ESPECIAL;PEDAGOGÍA TERAPÉUTICA	1
00597038-EDUCACIÓN PRIMARIA	6

ALMONTE
21601007-EL LINCE

Puesto	Plantilla
00597031-EDUCACIÓN INFANTIL	3
00597032-IDIOMA EXTRANJERO-INGLÉS (PRIMARIA)	1
00597034-EDUCACIÓN FÍSICA (PRIMARIA)	1
00597035-MÚSICA (PRIMARIA)	1
00597036-EDUCACIÓN ESPECIAL;PEDAGOGÍA TERAPÉUTICA	1
00597038-EDUCACIÓN PRIMARIA	5

ALMONTE
21700642-I.E.S.

Puesto	Plantilla
00597021-CIENCIAS SOCIALES-GEOGRAFÍA E HISTORIA	1
00597023-MATEMÁTICAS	2
00597024-LENGUA CASTELLANA	1
00597026-LENGUA EXTRANJERA-FRANCÉS (SECUNDARIA)	1
00597029-EDUCACIÓN ESPECIAL	1

Provincia HUELVA
ALMONTE
21700654-I.E.S. DOÑANA

Puesto	Plantilla
00597021-CIENCIAS SOCIALES-GEOGRAFÍA E HISTORIA	2
00597023-MATEMÁTICAS	3
00597024-LENGUA CASTELLANA	1
00597026-LENGUA EXTRANJERA-FRANCÉS (SECUNDARIA)	1
00597029-EDUCACIÓN ESPECIAL	1

ALOSNO
21000309-NTRA.SRA.DE GRACIA

Puesto	Plantilla
00597031-EDUCACIÓN INFANTIL	3
00597032-IDIOMA EXTRANJERO-INGLÉS (PRIMARIA)	1
00597034-EDUCACIÓN FÍSICA (PRIMARIA)	1
00597036-EDUCACIÓN ESPECIAL;PEDAGOGÍA TERAPÉUTICA	1
00597038-EDUCACIÓN PRIMARIA	8

ALOSNO
21000310-I.E.S. LA ALBORA

Puesto	Plantilla
00597021-CIENCIAS SOCIALES-GEOGRAFÍA E HISTORIA	1
00597026-LENGUA EXTRANJERA-FRANCÉS (SECUNDARIA)	1
00597029-EDUCACIÓN ESPECIAL	1

ANTILLA (LA)
21002203-LAS GAVIOTAS

Puesto	Plantilla
00597031-EDUCACIÓN INFANTIL	1
00597032-IDIOMA EXTRANJERO-INGLÉS (PRIMARIA)	1
00597034-EDUCACIÓN FÍSICA (PRIMARIA)	1
00597038-EDUCACIÓN PRIMARIA	2

ARACENA
21000334-JOSÉ NOGALES

Puesto	Plantilla
00597032-IDIOMA EXTRANJERO-INGLÉS (PRIMARIA)	2
00597034-EDUCACIÓN FÍSICA (PRIMARIA)	3
00597035-MÚSICA (PRIMARIA)	1
00597036-EDUCACIÓN ESPECIAL;PEDAGOGÍA TERAPÉUTICA	2
00597038-EDUCACIÓN PRIMARIA	22

ARACENA
21600994-LA JULIANITA

Puesto	Plantilla
00597031-EDUCACIÓN INFANTIL	9
00597036-EDUCACIÓN ESPECIAL;PEDAGOGÍA TERAPÉUTICA	1

ARACENA
21700381-I.E.S. SAN BLAS

Puesto	Plantilla
00597021-CIENCIAS SOCIALES-GEOGRAFÍA E HISTORIA	1
00597023-MATEMÁTICAS	3
00597024-LENGUA CASTELLANA	1
00597025-LENGUA EXTRANJERA-INGLÉS (SECUNDARIA)	1
00597026-LENGUA EXTRANJERA-FRANCÉS (SECUNDARIA)	1
00597029-EDUCACIÓN ESPECIAL	1

AROCHE
21000437-JOSÉ ROMERO MACÍAS

Puesto	Plantilla
00597031-EDUCACIÓN INFANTIL	5
00597032-IDIOMA EXTRANJERO-INGLÉS (PRIMARIA)	1
00597034-EDUCACIÓN FÍSICA (PRIMARIA)	2
00597035-MÚSICA (PRIMARIA)	1
00597036-EDUCACIÓN ESPECIAL;PEDAGOGÍA TERAPÉUTICA	1
00597037-EDUCACIÓN ESPECIAL. AUDICIÓN Y LENGUAJE	1
00597038-EDUCACIÓN PRIMARIA	11

AROCHE
21700538-SECCION DEL I.E.S. SAN JOSE

Puesto	Plantilla
00597021-CIENCIAS SOCIALES-GEOGRAFÍA E HISTORIA	1
00597023-MATEMÁTICAS	2
00597025-LENGUA EXTRANJERA-INGLÉS (SECUNDARIA)	1

Provincia HUELVA

AROCHE

21700538-SECCION DEL I.E.S. SAN JOSE

Puesto	Plantilla
00597029-EDUCACIÓN ESPECIAL	1

ARROYOMOLINOS DE LEON

21000462-VIRGEN DE LOS REMEDIOS

Puesto	Plantilla
00597021-CIENCIAS SOCIALES-GEOGRAFÍA E HISTORIA	1
00597023-MATEMÁTICAS	1
00597025-LENGUA EXTRANJERA-INGLÉS (SECUNDARIA)	1
00597031-EDUCACIÓN INFANTIL	2
00597034-EDUCACIÓN FÍSICA (PRIMARIA)	1
00597035-MÚSICA (PRIMARIA)	1
00597038-EDUCACIÓN PRIMARIA	5

AYAMONTE

21000474-PADRE JESÚS

Puesto	Plantilla
00597021-CIENCIAS SOCIALES-GEOGRAFÍA E HISTORIA	1
00597023-MATEMÁTICAS	2
00597024-LENGUA CASTELLANA	1
00597025-LENGUA EXTRANJERA-INGLÉS (SECUNDARIA)	1
00597026-LENGUA EXTRANJERA-FRANCÉS (SECUNDARIA)	1
00597029-EDUCACIÓN ESPECIAL	1
00597031-EDUCACIÓN INFANTIL	6
00597032-IDIOMA EXTRANJERO-INGLÉS (PRIMARIA)	2
00597034-EDUCACIÓN FÍSICA (PRIMARIA)	2
00597035-MÚSICA (PRIMARIA)	1
00597036-EDUCACIÓN ESPECIAL;PEDAGOGÍA TERAPÉUTICA	2
00597038-EDUCACIÓN PRIMARIA	14

AYAMONTE

21000486-RODRIGO DE XEREZ

Puesto	Plantilla
00597021-CIENCIAS SOCIALES-GEOGRAFÍA E HISTORIA	1
00597023-MATEMÁTICAS	1
00597031-EDUCACIÓN INFANTIL	2
00597032-IDIOMA EXTRANJERO-INGLÉS (PRIMARIA)	1
00597034-EDUCACIÓN FÍSICA (PRIMARIA)	1
00597036-EDUCACIÓN ESPECIAL;PEDAGOGÍA TERAPÉUTICA	1
00597038-EDUCACIÓN PRIMARIA	6

AYAMONTE

21003943-MORENO Y CHACON

Puesto	Plantilla
00597021-CIENCIAS SOCIALES-GEOGRAFÍA E HISTORIA	1
00597023-MATEMÁTICAS	2
00597024-LENGUA CASTELLANA	1
00597026-LENGUA EXTRANJERA-FRANCÉS (SECUNDARIA)	1
00597027-EDUCACIÓN FÍSICA (SECUNDARIA)	1
00597029-EDUCACIÓN ESPECIAL	1
00597031-EDUCACIÓN INFANTIL	5
00597032-IDIOMA EXTRANJERO-INGLÉS (PRIMARIA)	1
00597034-EDUCACIÓN FÍSICA (PRIMARIA)	1
00597036-EDUCACIÓN ESPECIAL;PEDAGOGÍA TERAPÉUTICA	1
00597037-EDUCACIÓN ESPECIAL. AUDICIÓN Y LENGUAJE	1
00597038-EDUCACIÓN PRIMARIA	15

BEAS

21000607-JUAN RAMÓN JIMÉNEZ

Puesto	Plantilla
00597031-EDUCACIÓN INFANTIL	6
00597032-IDIOMA EXTRANJERO-INGLÉS (PRIMARIA)	1
00597034-EDUCACIÓN FÍSICA (PRIMARIA)	1
00597035-MÚSICA (PRIMARIA)	1
00597036-EDUCACIÓN ESPECIAL;PEDAGOGÍA TERAPÉUTICA	1
00597038-EDUCACIÓN PRIMARIA	12

BEAS

21700541-SECCION DEL I.E.S. DOLMEN DE SOTO

Puesto	Plantilla
00597021-CIENCIAS SOCIALES-GEOGRAFÍA E HISTORIA	1

Provincia HUELVA

BEAS

21700541-SECCION DEL I.E.S. DOLMEN DE SOTO

Puesto	Plantilla
00597023-MATEMÁTICAS	2
00597024-LENGUA CASTELLANA	1
00597029-EDUCACIÓN ESPECIAL	1

BELLAVISTA

21601068-EL PUNTAL

Puesto	Plantilla
00597031-EDUCACIÓN INFANTIL	6
00597032-IDIOMA EXTRANJERO-INGLÉS (PRIMARIA)	1
00597034-EDUCACIÓN FÍSICA (PRIMARIA)	2
00597035-MÚSICA (PRIMARIA)	1
00597036-EDUCACIÓN ESPECIAL;PEDAGOGÍA TERAPÉUTICA	1
00597038-EDUCACIÓN PRIMARIA	11

BERROCAL

21600982-BERROCAL-EL MADROÑO

Puesto	Plantilla
00597021-CIENCIAS SOCIALES-GEOGRAFÍA E HISTORIA	1
00597023-MATEMÁTICAS	1
00597025-LENGUA EXTRANJERA-INGLÉS (SECUNDARIA)	1
00597031-EDUCACIÓN INFANTIL	1
00597034-EDUCACIÓN FÍSICA (PRIMARIA)	1
00597036-EDUCACIÓN ESPECIAL;PEDAGOGÍA TERAPÉUTICA	1
00597038-EDUCACIÓN PRIMARIA	2

BOLLULLOS PAR DEL CONDADO

21000871-REYES CATOLICOS

Puesto	Plantilla
00597031-EDUCACIÓN INFANTIL	6
00597032-IDIOMA EXTRANJERO-INGLÉS (PRIMARIA)	1
00597034-EDUCACIÓN FÍSICA (PRIMARIA)	1
00597035-MÚSICA (PRIMARIA)	1
00597036-EDUCACIÓN ESPECIAL;PEDAGOGÍA TERAPÉUTICA	1
00597037-EDUCACIÓN ESPECIAL. AUDICIÓN Y LENGUAJE	1
00597038-EDUCACIÓN PRIMARIA	11

BOLLULLOS PAR DEL CONDADO

21000693-I.E.S. DELGADO HERNANDEZ

Puesto	Plantilla
00597021-CIENCIAS SOCIALES-GEOGRAFÍA E HISTORIA	1
00597023-MATEMÁTICAS	2
00597024-LENGUA CASTELLANA	1
00597026-LENGUA EXTRANJERA-FRANCÉS (SECUNDARIA)	1
00597029-EDUCACIÓN ESPECIAL	1

BOLLULLOS PAR DEL CONDADO

21003505-MANUEL PEREZ

Puesto	Plantilla
00597031-EDUCACIÓN INFANTIL	6
00597032-IDIOMA EXTRANJERO-INGLÉS (PRIMARIA)	2
00597034-EDUCACIÓN FÍSICA (PRIMARIA)	1
00597036-EDUCACIÓN ESPECIAL;PEDAGOGÍA TERAPÉUTICA	1
00597038-EDUCACIÓN PRIMARIA	14

BOLLULLOS PAR DEL CONDADO

21003955-LAS VIÑAS

Puesto	Plantilla
00597031-EDUCACIÓN INFANTIL	4
00597032-IDIOMA EXTRANJERO-INGLÉS (PRIMARIA)	1
00597034-EDUCACIÓN FÍSICA (PRIMARIA)	2
00597036-EDUCACIÓN ESPECIAL;PEDAGOGÍA TERAPÉUTICA	1
00597038-EDUCACIÓN PRIMARIA	13

BOLLULLOS PAR DEL CONDADO

21700423-I.E.S. SAN ANTONIO

Puesto	Plantilla
00597021-CIENCIAS SOCIALES-GEOGRAFÍA E HISTORIA	1
00597023-MATEMÁTICAS	2
00597024-LENGUA CASTELLANA	1
00597025-LENGUA EXTRANJERA-INGLÉS (SECUNDARIA)	1
00597026-LENGUA EXTRANJERA-FRANCÉS (SECUNDARIA)	1

Provincia HUELVA
BOLLULLOS PAR DEL CONDADO
21700423-I.E.S. SAN ANTONIO

Puesto	Plantilla
00597027-EDUCACIÓN FÍSICA (SECUNDARIA)	1
00597029-EDUCACIÓN ESPECIAL	1

BONARES
21000735-LORA TAMAYO

Puesto	Plantilla
00597021-CIENCIAS SOCIALES-GEOGRAFÍA E HISTORIA	1
00597023-MATEMÁTICAS	2
00597024-LENGUA CASTELLANA	1
00597025-LENGUA EXTRANJERA-INGLÉS (SECUNDARIA)	1
00597026-LENGUA EXTRANJERA-FRANCÉS (SECUNDARIA)	1
00597027-EDUCACIÓN FÍSICA (SECUNDARIA)	1
00597031-EDUCACIÓN INFANTIL	9
00597032-IDIOMA EXTRANJERO-INGLÉS (PRIMARIA)	2
00597034-EDUCACIÓN FÍSICA (PRIMARIA)	2
00597035-MÚSICA (PRIMARIA)	1
00597036-EDUCACIÓN ESPECIAL;PEDAGOGÍA TERAPÉUTICA	1
00597038-EDUCACIÓN PRIMARIA	17

CABEZAS RUBIAS
21600857-ADERAN 1

Puesto	Plantilla
00597021-CIENCIAS SOCIALES-GEOGRAFÍA E HISTORIA	1
00597023-MATEMÁTICAS	1
00597025-LENGUA EXTRANJERA-INGLÉS (SECUNDARIA)	1
00597026-LENGUA EXTRANJERA-FRANCÉS (SECUNDARIA)	1
00597031-EDUCACIÓN INFANTIL	2
00597034-EDUCACIÓN FÍSICA (PRIMARIA)	1
00597035-MÚSICA (PRIMARIA)	1
00597036-EDUCACIÓN ESPECIAL;PEDAGOGÍA TERAPÉUTICA	1
00597037-EDUCACIÓN ESPECIAL. AUDICIÓN Y LENGUAJE	1
00597038-EDUCACIÓN PRIMARIA	6

CALA
21000759-SAN ROQUE

Puesto	Plantilla
00597021-CIENCIAS SOCIALES-GEOGRAFÍA E HISTORIA	1
00597023-MATEMÁTICAS	1
00597025-LENGUA EXTRANJERA-INGLÉS (SECUNDARIA)	1
00597031-EDUCACIÓN INFANTIL	1
00597034-EDUCACIÓN FÍSICA (PRIMARIA)	1
00597035-MÚSICA (PRIMARIA)	1
00597036-EDUCACIÓN ESPECIAL;PEDAGOGÍA TERAPÉUTICA	1
00597038-EDUCACIÓN PRIMARIA	5

CALAHNAS
21000772-SAN JOSÉ DE CALASANZ

Puesto	Plantilla
00597021-CIENCIAS SOCIALES-GEOGRAFÍA E HISTORIA	1
00597023-MATEMÁTICAS	2
00597025-LENGUA EXTRANJERA-INGLÉS (SECUNDARIA)	1
00597026-LENGUA EXTRANJERA-FRANCÉS (SECUNDARIA)	1
00597031-EDUCACIÓN INFANTIL	3
00597032-IDIOMA EXTRANJERO-INGLÉS (PRIMARIA)	1
00597034-EDUCACIÓN FÍSICA (PRIMARIA)	1
00597036-EDUCACIÓN ESPECIAL;PEDAGOGÍA TERAPÉUTICA	1
00597038-EDUCACIÓN PRIMARIA	12

CAMPILLO (EL)
21000814-LA RÁBIDA

Puesto	Plantilla
00597021-CIENCIAS SOCIALES-GEOGRAFÍA E HISTORIA	1
00597023-MATEMÁTICAS	1
00597025-LENGUA EXTRANJERA-INGLÉS (SECUNDARIA)	1
00597031-EDUCACIÓN INFANTIL	2
00597034-EDUCACIÓN FÍSICA (PRIMARIA)	1
00597036-EDUCACIÓN ESPECIAL;PEDAGOGÍA TERAPÉUTICA	1
00597038-EDUCACIÓN PRIMARIA	8

CAÑAVERAL DE LEON
21600921-ADERSA 4

Provincia HUELVA
CAÑAVERAL DE LEON
21600921-ADERSA 4

Puesto	Plantilla
00597021-CIENCIAS SOCIALES-GEOGRAFÍA E HISTORIA	1
00597023-MATEMÁTICAS	1
00597025-LENGUA EXTRANJERA-INGLÉS (SECUNDARIA)	1
00597026-LENGUA EXTRANJERA-FRANCÉS (SECUNDARIA)	1
00597031-EDUCACIÓN INFANTIL	1
00597034-EDUCACIÓN FÍSICA (PRIMARIA)	1
00597035-MÚSICA (PRIMARIA)	1
00597036-EDUCACIÓN ESPECIAL;PEDAGOGÍA TERAPÉUTICA	1
00597038-EDUCACIÓN PRIMARIA	3

CARTAYA
21000863-JUAN RAMÓN JIMÉNEZ

Puesto	Plantilla
00597031-EDUCACIÓN INFANTIL	6
00597032-IDIOMA EXTRANJERO-INGLÉS (PRIMARIA)	2
00597034-EDUCACIÓN FÍSICA (PRIMARIA)	2
00597036-EDUCACIÓN ESPECIAL;PEDAGOGÍA TERAPÉUTICA	1
00597037-EDUCACIÓN ESPECIAL. AUDICIÓN Y LENGUAJE	1
00597038-EDUCACIÓN PRIMARIA	17

CARTAYA
21000875-CONCEPCION ARENAL

Puesto	Plantilla
00597031-EDUCACIÓN INFANTIL	4
00597032-IDIOMA EXTRANJERO-INGLÉS (PRIMARIA)	1
00597034-EDUCACIÓN FÍSICA (PRIMARIA)	1
00597035-MÚSICA (PRIMARIA)	1
00597036-EDUCACIÓN ESPECIAL;PEDAGOGÍA TERAPÉUTICA	1
00597038-EDUCACIÓN PRIMARIA	12

CARTAYA
21000899-I.E.S. RAFAEL REYES

Puesto	Plantilla
00597021-CIENCIAS SOCIALES-GEOGRAFÍA E HISTORIA	1
00597023-MATEMÁTICAS	2
00597024-LENGUA CASTELLANA	1
00597025-LENGUA EXTRANJERA-INGLÉS (SECUNDARIA)	1
00597026-LENGUA EXTRANJERA-FRANCÉS (SECUNDARIA)	1
00597029-EDUCACIÓN ESPECIAL	1

CARTAYA
21600672-MAESTRO JUAN DIAZ HACHERO

Puesto	Plantilla
00597031-EDUCACIÓN INFANTIL	5
00597032-IDIOMA EXTRANJERO-INGLÉS (PRIMARIA)	2
00597034-EDUCACIÓN FÍSICA (PRIMARIA)	1
00597035-MÚSICA (PRIMARIA)	1
00597036-EDUCACIÓN ESPECIAL;PEDAGOGÍA TERAPÉUTICA	1
00597038-EDUCACIÓN PRIMARIA	12

CARTAYA
21700435-I.E.S. MAESTRO SEBASTIÁN FERNÁNDEZ

Puesto	Plantilla
00597021-CIENCIAS SOCIALES-GEOGRAFÍA E HISTORIA	1
00597023-MATEMÁTICAS	2
00597024-LENGUA CASTELLANA	1
00597025-LENGUA EXTRANJERA-INGLÉS (SECUNDARIA)	1
00597026-LENGUA EXTRANJERA-FRANCÉS (SECUNDARIA)	1
00597027-EDUCACIÓN FÍSICA (SECUNDARIA)	1
00597029-EDUCACIÓN ESPECIAL	1

CEFIÑAS (LAS)
21003499-LAS CEFIÑAS

Puesto	Plantilla
00597031-EDUCACIÓN INFANTIL	1

CERRO DE ANDEVALO (EL)
21000854-VIRGEN DE ANDEVALO

Puesto	Plantilla
00597021-CIENCIAS SOCIALES-GEOGRAFÍA E HISTORIA	1
00597023-MATEMÁTICAS	1

Provincia HUELVA
CERRO DE ANDEVALO (EL)
21000954-VIRGEN DE ANDEVALO

Puesto	Plantilla
00597025-LENGUA EXTRANJERA-INGLÉS (SECUNDARIA)	1
00597026-LENGUA EXTRANJERA-FRANCÉS (SECUNDARIA)	1
00597031-EDUCACIÓN INFANTIL	2
00597032-IDIOMA EXTRANJERO-INGLÉS (PRIMARIA)	1
00597034-EDUCACIÓN FÍSICA (PRIMARIA)	2
00597036-EDUCACIÓN ESPECIAL;PEDAGOGÍA TERAPÉUTICA	1
00597038-EDUCACIÓN PRIMARIA	10

CHUCENA
21001119-MANUEL SIUROT

Puesto	Plantilla
00597021-CIENCIAS SOCIALES-GEOGRAFÍA E HISTORIA	1
00597023-MATEMÁTICAS	1
00597025-LENGUA EXTRANJERA-INGLÉS (SECUNDARIA)	1
00597026-LENGUA EXTRANJERA-FRANCÉS (SECUNDARIA)	1
00597031-EDUCACIÓN INFANTIL	3
00597034-EDUCACIÓN FÍSICA (PRIMARIA)	1
00597035-MÚSICA (PRIMARIA)	1
00597036-EDUCACIÓN ESPECIAL;PEDAGOGÍA TERAPÉUTICA	1
00597038-EDUCACIÓN PRIMARIA	8

CONCEPCION
21000115-MINA CONCEPCION

Puesto	Plantilla
00597025-LENGUA EXTRANJERA-INGLÉS (SECUNDARIA)	1
00597038-EDUCACIÓN PRIMARIA	2

CORRALES
21000048-PROFESOR TIERNO GALVAN

Puesto	Plantilla
00597031-EDUCACIÓN INFANTIL	2
00597032-IDIOMA EXTRANJERO-INGLÉS (PRIMARIA)	1
00597034-EDUCACIÓN FÍSICA (PRIMARIA)	1
00597035-MÚSICA (PRIMARIA)	1
00597036-EDUCACIÓN ESPECIAL;PEDAGOGÍA TERAPÉUTICA	1
00597038-EDUCACIÓN PRIMARIA	5

CORRALES
21700551-I.E.S.

Puesto	Plantilla
00597021-CIENCIAS SOCIALES-GEOGRAFÍA E HISTORIA	1
00597023-MATEMÁTICAS	2
00597025-LENGUA EXTRANJERA-INGLÉS (SECUNDARIA)	1
00597026-LENGUA EXTRANJERA-FRANCÉS (SECUNDARIA)	1
00597029-EDUCACIÓN ESPECIAL	1

CORTE (LA)
21003335-LA CORTE

Puesto	Plantilla
00597031-EDUCACIÓN INFANTIL	1

CORTECONCEPCION
21000981-DOCTOR PERALIAS PANDURO

Puesto	Plantilla
00597023-MATEMÁTICAS	1
00597025-LENGUA EXTRANJERA-INGLÉS (SECUNDARIA)	1
00597031-EDUCACIÓN INFANTIL	1
00597034-EDUCACIÓN FÍSICA (PRIMARIA)	1
00597036-EDUCACIÓN ESPECIAL;PEDAGOGÍA TERAPÉUTICA	1
00597038-EDUCACIÓN PRIMARIA	3

CORTEGANA
21001004-DIVINO SALVADOR

Puesto	Plantilla
00597021-CIENCIAS SOCIALES-GEOGRAFÍA E HISTORIA	1
00597023-MATEMÁTICAS	2
00597025-LENGUA EXTRANJERA-INGLÉS (SECUNDARIA)	1
00597029-EDUCACIÓN ESPECIAL	1
00597031-EDUCACIÓN INFANTIL	4
00597032-IDIOMA EXTRANJERO-INGLÉS (PRIMARIA)	1
00597034-EDUCACIÓN FÍSICA (PRIMARIA)	1

Provincia HUELVA
CORTEGANA
21001004-DIVINO SALVADOR

Puesto	Plantilla
00597035-MÚSICA (PRIMARIA)	1
00597036-EDUCACIÓN ESPECIAL;PEDAGOGÍA TERAPÉUTICA	2
00597038-EDUCACIÓN PRIMARIA	12

CUMBRES DE SAN BARTOLOME
21001090-CARMEN ANTON

Puesto	Plantilla
00597023-MATEMÁTICAS	1
00597025-LENGUA EXTRANJERA-INGLÉS (SECUNDARIA)	1
00597031-EDUCACIÓN INFANTIL	1
00597034-EDUCACIÓN FÍSICA (PRIMARIA)	1
00597038-EDUCACIÓN PRIMARIA	1

CUMBRES MAYORES
21001107-JUAN GOMEZ MARQUEZ

Puesto	Plantilla
00597031-EDUCACIÓN INFANTIL	2
00597032-IDIOMA EXTRANJERO-INGLÉS (PRIMARIA)	1
00597034-EDUCACIÓN FÍSICA (PRIMARIA)	1
00597035-MÚSICA (PRIMARIA)	1
00597036-EDUCACIÓN ESPECIAL;PEDAGOGÍA TERAPÉUTICA	1
00597038-EDUCACIÓN PRIMARIA	5

CUMBRES MAYORES
21700447-I.E.S. JOSE M. MORON Y BARRIENTOS

Puesto	Plantilla
00597021-CIENCIAS SOCIALES-GEOGRAFÍA E HISTORIA	1
00597023-MATEMÁTICAS	1
00597026-LENGUA EXTRANJERA-FRANCÉS (SECUNDARIA)	1
00597029-EDUCACIÓN ESPECIAL	1

DEHESA (LA)
21003581-QUINTO CENTENARIO

Puesto	Plantilla
00597031-EDUCACIÓN INFANTIL	1
00597038-EDUCACIÓN PRIMARIA	1

ENCINASOLA
21001120-RUFINO BLANCO

Puesto	Plantilla
00597021-CIENCIAS SOCIALES-GEOGRAFÍA E HISTORIA	1
00597023-MATEMÁTICAS	1
00597025-LENGUA EXTRANJERA-INGLÉS (SECUNDARIA)	1
00597026-LENGUA EXTRANJERA-FRANCÉS (SECUNDARIA)	1
00597031-EDUCACIÓN INFANTIL	2
00597034-EDUCACIÓN FÍSICA (PRIMARIA)	1
00597035-MÚSICA (PRIMARIA)	1
00597036-EDUCACIÓN ESPECIAL;PEDAGOGÍA TERAPÉUTICA	1
00597038-EDUCACIÓN PRIMARIA	6

ESCACENA DEL CAMPO
21001132-VIRGEN DE LUNA

Puesto	Plantilla
00597021-CIENCIAS SOCIALES-GEOGRAFÍA E HISTORIA	1
00597023-MATEMÁTICAS	1
00597025-LENGUA EXTRANJERA-INGLÉS (SECUNDARIA)	1
00597026-LENGUA EXTRANJERA-FRANCÉS (SECUNDARIA)	1
00597031-EDUCACIÓN INFANTIL	3
00597034-EDUCACIÓN FÍSICA (PRIMARIA)	1
00597035-MÚSICA (PRIMARIA)	1
00597036-EDUCACIÓN ESPECIAL;PEDAGOGÍA TERAPÉUTICA	1
00597038-EDUCACIÓN PRIMARIA	6

FUENTEHERIDOS
21601123-ADERSA 1

Puesto	Plantilla
00597021-CIENCIAS SOCIALES-GEOGRAFÍA E HISTORIA	1
00597023-MATEMÁTICAS	1
00597025-LENGUA EXTRANJERA-INGLÉS (SECUNDARIA)	1
00597026-LENGUA EXTRANJERA-FRANCÉS (SECUNDARIA)	1
00597031-EDUCACIÓN INFANTIL	1

Provincia HUELVA

FUENTEHERIDOS

21601123-ADERSA 1

Puesto	Plantilla
00597034-EDUCACIÓN FÍSICA (PRIMARIA)	1
00597035-MÚSICA (PRIMARIA)	1
00597036-EDUCACIÓN ESPECIAL;PEDAGOGÍA TERAPÉUTICA	1
00597038-EDUCACIÓN PRIMARIA	5

GALAROZA

21001156-HERMANOS ARELLANO

Puesto	Plantilla
00597021-CIENCIAS SOCIALES-GEOGRAFÍA E HISTORIA	1
00597023-MATEMÁTICAS	1
00597025-LENGUA EXTRANJERA-INGLÉS (SECUNDARIA)	1
00597026-LENGUA EXTRANJERA-FRANCÉS (SECUNDARIA)	1
00597031-EDUCACIÓN INFANTIL	2
00597034-EDUCACIÓN FÍSICA (PRIMARIA)	1
00597035-MÚSICA (PRIMARIA)	1
00597036-EDUCACIÓN ESPECIAL;PEDAGOGÍA TERAPÉUTICA	1
00597038-EDUCACIÓN PRIMARIA	8

GIBRALEON

21001168-MIGUEL DE CERVANTES

Puesto	Plantilla
00597021-CIENCIAS SOCIALES-GEOGRAFÍA E HISTORIA	1
00597023-MATEMÁTICAS	1
00597026-LENGUA EXTRANJERA-FRANCÉS (SECUNDARIA)	1
00597027-EDUCACIÓN FÍSICA (SECUNDARIA)	1
00597031-EDUCACIÓN INFANTIL	1
00597032-IDIOMA EXTRANJERO-INGLÉS (PRIMARIA)	1
00597034-EDUCACIÓN FÍSICA (PRIMARIA)	2
00597035-MÚSICA (PRIMARIA)	1
00597036-EDUCACIÓN ESPECIAL;PEDAGOGÍA TERAPÉUTICA	1
00597038-EDUCACIÓN PRIMARIA	12

GIBRALEON

21003682-AURORA MORENO

Puesto	Plantilla
00597023-MATEMÁTICAS	2
00597024-LENGUA CASTELLANA	1
00597025-LENGUA EXTRANJERA-INGLÉS (SECUNDARIA)	1
00597031-EDUCACIÓN INFANTIL	4
00597032-IDIOMA EXTRANJERO-INGLÉS (PRIMARIA)	1
00597034-EDUCACIÓN FÍSICA (PRIMARIA)	1
00597035-MÚSICA (PRIMARIA)	1
00597036-EDUCACIÓN ESPECIAL;PEDAGOGÍA TERAPÉUTICA	2
00597038-EDUCACIÓN PRIMARIA	13

GIBRALEON

21600702-FUENTEPLATA

Puesto	Plantilla
00597021-CIENCIAS SOCIALES-GEOGRAFÍA E HISTORIA	1
00597023-MATEMÁTICAS	1
00597024-LENGUA CASTELLANA	1
00597025-LENGUA EXTRANJERA-INGLÉS (SECUNDARIA)	1
00597029-EDUCACIÓN ESPECIAL	1
00597032-IDIOMA EXTRANJERO-INGLÉS (PRIMARIA)	1
00597034-EDUCACIÓN FÍSICA (PRIMARIA)	1
00597036-EDUCACIÓN ESPECIAL;PEDAGOGÍA TERAPÉUTICA	1
00597038-EDUCACIÓN PRIMARIA	13

GIBRALEON

21600714-NTA.SRA.DE BELEN

Puesto	Plantilla
00597031-EDUCACIÓN INFANTIL	6

GRANADA DE RIO-TINTO (LA)

21600908-ADERSA 6

Puesto	Plantilla
00597021-CIENCIAS SOCIALES-GEOGRAFÍA E HISTORIA	1
00597023-MATEMÁTICAS	1
00597025-LENGUA EXTRANJERA-INGLÉS (SECUNDARIA)	1
00597031-EDUCACIÓN INFANTIL	1

Provincia HUELVA

GRANADA DE RIO-TINTO (LA)

21600908-ADERSA 6

Puesto	Plantilla
00597034-EDUCACIÓN FÍSICA (PRIMARIA)	1
00597037-EDUCACIÓN ESPECIAL. AUDICIÓN Y LENGUAJE	1
00597038-EDUCACIÓN PRIMARIA	4

GRANADO (EL)

21600969-ADERAN 2

Puesto	Plantilla
00597021-CIENCIAS SOCIALES-GEOGRAFÍA E HISTORIA	1
00597023-MATEMÁTICAS	1
00597025-LENGUA EXTRANJERA-INGLÉS (SECUNDARIA)	1
00597026-LENGUA EXTRANJERA-FRANCÉS (SECUNDARIA)	1
00597031-EDUCACIÓN INFANTIL	1
00597036-EDUCACIÓN ESPECIAL;PEDAGOGÍA TERAPÉUTICA	1
00597038-EDUCACIÓN PRIMARIA	3

HIGUERA DE LA SIERRA

21001223-MAESTRO RAFAEL CARBALLAR

Puesto	Plantilla
00597021-CIENCIAS SOCIALES-GEOGRAFÍA E HISTORIA	1
00597023-MATEMÁTICAS	1
00597025-LENGUA EXTRANJERA-INGLÉS (SECUNDARIA)	1
00597026-LENGUA EXTRANJERA-FRANCÉS (SECUNDARIA)	1
00597031-EDUCACIÓN INFANTIL	2
00597034-EDUCACIÓN FÍSICA (PRIMARIA)	1
00597035-MÚSICA (PRIMARIA)	1
00597036-EDUCACIÓN ESPECIAL;PEDAGOGÍA TERAPÉUTICA	1
00597038-EDUCACIÓN PRIMARIA	5

HINOJOS

21001259-PIO XII

Puesto	Plantilla
00597031-EDUCACIÓN INFANTIL	4
00597032-IDIOMA EXTRANJERO-INGLÉS (PRIMARIA)	1
00597034-EDUCACIÓN FÍSICA (PRIMARIA)	2
00597035-MÚSICA (PRIMARIA)	1
00597036-EDUCACIÓN ESPECIAL;PEDAGOGÍA TERAPÉUTICA	1
00597038-EDUCACIÓN PRIMARIA	11

HINOJOS

21700563-I.E.S.

Puesto	Plantilla
00597021-CIENCIAS SOCIALES-GEOGRAFÍA E HISTORIA	1
00597023-MATEMÁTICAS	2
00597025-LENGUA EXTRANJERA-INGLÉS (SECUNDARIA)	1
00597026-LENGUA EXTRANJERA-FRANCÉS (SECUNDARIA)	1

HUELVA

21001272-PRACTICAS

Puesto	Plantilla
00597031-EDUCACIÓN INFANTIL	6
00597032-IDIOMA EXTRANJERO-INGLÉS (PRIMARIA)	2
00597034-EDUCACIÓN FÍSICA (PRIMARIA)	2
00597035-MÚSICA (PRIMARIA)	1
00597036-EDUCACIÓN ESPECIAL;PEDAGOGÍA TERAPÉUTICA	1
00597037-EDUCACIÓN ESPECIAL. AUDICIÓN Y LENGUAJE	5
00597038-EDUCACIÓN PRIMARIA	16

HUELVA

21001296-SAN FERNANDO

Puesto	Plantilla
00597031-EDUCACIÓN INFANTIL	6
00597032-IDIOMA EXTRANJERO-INGLÉS (PRIMARIA)	1
00597034-EDUCACIÓN FÍSICA (PRIMARIA)	2
00597035-MÚSICA (PRIMARIA)	1
00597036-EDUCACIÓN ESPECIAL;PEDAGOGÍA TERAPÉUTICA	1
00597037-EDUCACIÓN ESPECIAL. AUDICIÓN Y LENGUAJE	1
00597038-EDUCACIÓN PRIMARIA	10

HUELVA

21001302-TRES DE AGOSTO

Provincia HUELVA

HUELVA

21001302-TRES DE AGOSTO

Puesto	Plantilla
00597021-CIENCIAS SOCIALES-GEOGRAFÍA E HISTORIA	1
00597023-MATEMÁTICAS	1
00597031-EDUCACIÓN INFANTIL	4
00597032-IDIOMA EXTRANJERO-INGLÉS (PRIMARIA)	1
00597034-EDUCACIÓN FÍSICA (PRIMARIA)	1
00597036-EDUCACIÓN ESPECIAL;PEDAGOGÍA TERAPÉUTICA	1
00597038-EDUCACIÓN PRIMARIA	13

HUELVA

21001314-TARTESSOS

Puesto	Plantilla
00597031-EDUCACIÓN INFANTIL	5
00597032-IDIOMA EXTRANJERO-INGLÉS (PRIMARIA)	2
00597034-EDUCACIÓN FÍSICA (PRIMARIA)	2
00597035-MÚSICA (PRIMARIA)	1
00597036-EDUCACIÓN ESPECIAL;PEDAGOGÍA TERAPÉUTICA	1
00597038-EDUCACIÓN PRIMARIA	17

HUELVA

21001326-MANUEL SIUROT

Puesto	Plantilla
00597031-EDUCACIÓN INFANTIL	8
00597032-IDIOMA EXTRANJERO-INGLÉS (PRIMARIA)	2
00597034-EDUCACIÓN FÍSICA (PRIMARIA)	2
00597035-MÚSICA (PRIMARIA)	1
00597036-EDUCACIÓN ESPECIAL;PEDAGOGÍA TERAPÉUTICA	1
00597037-EDUCACIÓN ESPECIAL. AUDICIÓN Y LENGUAJE	1
00597038-EDUCACIÓN PRIMARIA	16

HUELVA

21001338-JUVENAL DE VEGA Y RELEA

Puesto	Plantilla
00597023-MATEMÁTICAS	1
00597026-LENGUA EXTRANJERA-FRANCÉS (SECUNDARIA)	1
00597029-EDUCACIÓN ESPECIAL	1
00597031-EDUCACIÓN INFANTIL	4
00597032-IDIOMA EXTRANJERO-INGLÉS (PRIMARIA)	1
00597034-EDUCACIÓN FÍSICA (PRIMARIA)	2
00597035-MÚSICA (PRIMARIA)	1
00597036-EDUCACIÓN ESPECIAL;PEDAGOGÍA TERAPÉUTICA	1
00597038-EDUCACIÓN PRIMARIA	12

HUELVA

21001351-JUAN RAMON JIMENEZ

Puesto	Plantilla
00597031-EDUCACIÓN INFANTIL	2
00597032-IDIOMA EXTRANJERO-INGLÉS (PRIMARIA)	1
00597034-EDUCACIÓN FÍSICA (PRIMARIA)	1
00597036-EDUCACIÓN ESPECIAL;PEDAGOGÍA TERAPÉUTICA	1
00597038-EDUCACIÓN PRIMARIA	8

HUELVA

21001375-PRINCIPE DE ESPAÑA

Puesto	Plantilla
00597031-EDUCACIÓN INFANTIL	6
00597032-IDIOMA EXTRANJERO-INGLÉS (PRIMARIA)	1
00597034-EDUCACIÓN FÍSICA (PRIMARIA)	1
00597035-MÚSICA (PRIMARIA)	1
00597036-EDUCACIÓN ESPECIAL;PEDAGOGÍA TERAPÉUTICA	1
00597038-EDUCACIÓN PRIMARIA	12

HUELVA

21001387-ARIAS MONTANO

Puesto	Plantilla
00597031-EDUCACIÓN INFANTIL	4
00597032-IDIOMA EXTRANJERO-INGLÉS (PRIMARIA)	2
00597034-EDUCACIÓN FÍSICA (PRIMARIA)	1
00597036-EDUCACIÓN ESPECIAL;PEDAGOGÍA TERAPÉUTICA	1
00597037-EDUCACIÓN ESPECIAL. AUDICIÓN Y LENGUAJE	1
00597038-EDUCACIÓN PRIMARIA	13

Provincia HUELVA

HUELVA

21001399-DOCE DE OCTUBRE

Puesto	Plantilla
00597023-MATEMÁTICAS	1
00597024-LENGUA CASTELLANA	1
00597031-EDUCACIÓN INFANTIL	5
00597032-IDIOMA EXTRANJERO-INGLÉS (PRIMARIA)	1
00597034-EDUCACIÓN FÍSICA (PRIMARIA)	1
00597035-MÚSICA (PRIMARIA)	1
00597036-EDUCACIÓN ESPECIAL;PEDAGOGÍA TERAPÉUTICA	1
00597038-EDUCACIÓN PRIMARIA	12

HUELVA

21001478-LA ALQUERIA

Puesto	Plantilla
00597038-EDUCACIÓN PRIMARIA	1

HUELVA

21001545-SAGRADA FAMILIA

Puesto	Plantilla
00597036-EDUCACIÓN ESPECIAL;PEDAGOGÍA TERAPÉUTICA	12

HUELVA

21001892-I.E.S. LA RABIDA

Puesto	Plantilla
00597021-CIENCIAS SOCIALES-GEOGRAFÍA E HISTORIA	1
00597023-MATEMÁTICAS	1
00597026-LENGUA EXTRANJERA-FRANCÉS (SECUNDARIA)	1

HUELVA

21001909-I.E.S. DIEGO DE GUZMAN Y QUESADA

Puesto	Plantilla
00597023-MATEMÁTICAS	1

HUELVA

21001922-I.E.S. PINTOR PEDRO GOMEZ

Puesto	Plantilla
00597023-MATEMÁTICAS	1
00597029-EDUCACIÓN ESPECIAL	1

HUELVA

21002011-I.E.S. LA MARISMA

Puesto	Plantilla
00597021-CIENCIAS SOCIALES-GEOGRAFÍA E HISTORIA	1
00597025-LENGUA EXTRANJERA-INGLÉS (SECUNDARIA)	1
00597026-LENGUA EXTRANJERA-FRANCÉS (SECUNDARIA)	1
00597029-EDUCACIÓN ESPECIAL	1

HUELVA

21003281-REYES CATOLICOS

Puesto	Plantilla
00597031-EDUCACIÓN INFANTIL	6
00597032-IDIOMA EXTRANJERO-INGLÉS (PRIMARIA)	1
00597034-EDUCACIÓN FÍSICA (PRIMARIA)	2
00597035-MÚSICA (PRIMARIA)	1
00597036-EDUCACIÓN ESPECIAL;PEDAGOGÍA TERAPÉUTICA	1
00597038-EDUCACIÓN PRIMARIA	11

HUELVA

21003301-I.E.S. LA ORDEN

Puesto	Plantilla
00597023-MATEMÁTICAS	1
00597024-LENGUA CASTELLANA	1
00597029-EDUCACIÓN ESPECIAL	1

HUELVA

21003517-ANDALUCIA

Puesto	Plantilla
00597031-EDUCACIÓN INFANTIL	4
00597032-IDIOMA EXTRANJERO-INGLÉS (PRIMARIA)	1
00597034-EDUCACIÓN FÍSICA (PRIMARIA)	1
00597036-EDUCACIÓN ESPECIAL;PEDAGOGÍA TERAPÉUTICA	1
00597038-EDUCACIÓN PRIMARIA	11

HUELVA

21003529-VIRGEN DEL PILAR

Provincia HUELVA**HUELVA****21003529-VIRGEN DEL PILAR**

Puesto	Plantilla
00597031-EDUCACIÓN INFANTIL	5
00597032-IDIOMA EXTRANJERO-INGLÉS (PRIMARIA)	1
00597034-EDUCACIÓN FÍSICA (PRIMARIA)	1
00597036-EDUCACIÓN ESPECIAL;PEDAGOGÍA TERAPÉUTICA	1
00597037-EDUCACIÓN ESPECIAL. AUDICIÓN Y LENGUAJE	1
00597038-EDUCACIÓN PRIMARIA	13

HUELVA**21003608-JOSE OLIVA**

Puesto	Plantilla
00597031-EDUCACIÓN INFANTIL	6
00597032-IDIOMA EXTRANJERO-INGLÉS (PRIMARIA)	1
00597034-EDUCACIÓN FÍSICA (PRIMARIA)	1
00597035-MÚSICA (PRIMARIA)	1
00597036-EDUCACIÓN ESPECIAL;PEDAGOGÍA TERAPÉUTICA	1
00597038-EDUCACIÓN PRIMARIA	11

HUELVA**21003724-ONUBA**

Puesto	Plantilla
00597031-EDUCACIÓN INFANTIL	3
00597032-IDIOMA EXTRANJERO-INGLÉS (PRIMARIA)	1
00597034-EDUCACIÓN FÍSICA (PRIMARIA)	1
00597035-MÚSICA (PRIMARIA)	1
00597036-EDUCACIÓN ESPECIAL;PEDAGOGÍA TERAPÉUTICA	1
00597038-EDUCACIÓN PRIMARIA	6

HUELVA**21003840-LOS ROSALES**

Puesto	Plantilla
00597023-MATEMÁTICAS	1
00597026-LENGUA EXTRANJERA-FRANCÉS (SECUNDARIA)	1
00597027-EDUCACIÓN FÍSICA (SECUNDARIA)	1
00597029-EDUCACIÓN ESPECIAL	1
00597032-IDIOMA EXTRANJERO-INGLÉS (PRIMARIA)	2
00597034-EDUCACIÓN FÍSICA (PRIMARIA)	1
00597036-EDUCACIÓN ESPECIAL;PEDAGOGÍA TERAPÉUTICA	1
00597038-EDUCACIÓN PRIMARIA	20

HUELVA**21003992-GINER DE LOS RIOS**

Puesto	Plantilla
00597031-EDUCACIÓN INFANTIL	3
00597032-IDIOMA EXTRANJERO-INGLÉS (PRIMARIA)	1
00597034-EDUCACIÓN FÍSICA (PRIMARIA)	1
00597036-EDUCACIÓN ESPECIAL;PEDAGOGÍA TERAPÉUTICA	1
00597037-EDUCACIÓN ESPECIAL. AUDICIÓN Y LENGUAJE	1
00597038-EDUCACIÓN PRIMARIA	7

HUELVA**21600611-MARISMAS DEL ODIEL**

Puesto	Plantilla
00597031-EDUCACIÓN INFANTIL	4
00597032-IDIOMA EXTRANJERO-INGLÉS (PRIMARIA)	1
00597034-EDUCACIÓN FÍSICA (PRIMARIA)	1
00597036-EDUCACIÓN ESPECIAL;PEDAGOGÍA TERAPÉUTICA	1
00597038-EDUCACIÓN PRIMARIA	13

HUELVA**21600684-QUINTO CENTENARIO**

Puesto	Plantilla
00597031-EDUCACIÓN INFANTIL	3
00597032-IDIOMA EXTRANJERO-INGLÉS (PRIMARIA)	1
00597034-EDUCACIÓN FÍSICA (PRIMARIA)	2
00597035-MÚSICA (PRIMARIA)	1
00597036-EDUCACIÓN ESPECIAL;PEDAGOGÍA TERAPÉUTICA	3
00597037-EDUCACIÓN ESPECIAL. AUDICIÓN Y LENGUAJE	3
00597038-EDUCACIÓN PRIMARIA	13

HUELVA**21600751-GARCIA LORCA****Provincia HUELVA****HUELVA****21600751-GARCIA LORCA**

Puesto	Plantilla
00597021-CIENCIAS SOCIALES-GEOGRAFÍA E HISTORIA	1
00597026-LENGUA EXTRANJERA-FRANCÉS (SECUNDARIA)	1
00597031-EDUCACIÓN INFANTIL	6
00597032-IDIOMA EXTRANJERO-INGLÉS (PRIMARIA)	1
00597034-EDUCACIÓN FÍSICA (PRIMARIA)	2
00597035-MÚSICA (PRIMARIA)	1
00597036-EDUCACIÓN ESPECIAL;PEDAGOGÍA TERAPÉUTICA	2
00597038-EDUCACIÓN PRIMARIA	10

HUELVA**21600775-PROFESORA PILAR MARTINEZ**

Puesto	Plantilla
00597031-EDUCACIÓN INFANTIL	3
00597032-IDIOMA EXTRANJERO-INGLÉS (PRIMARIA)	1
00597034-EDUCACIÓN FÍSICA (PRIMARIA)	1
00597035-MÚSICA (PRIMARIA)	1
00597038-EDUCACIÓN PRIMARIA	6

HUELVA**21600829-TRES CARABELAS**

Puesto	Plantilla
00597031-EDUCACIÓN INFANTIL	3
00597032-IDIOMA EXTRANJERO-INGLÉS (PRIMARIA)	1
00597034-EDUCACIÓN FÍSICA (PRIMARIA)	1
00597036-EDUCACIÓN ESPECIAL;PEDAGOGÍA TERAPÉUTICA	1
00597038-EDUCACIÓN PRIMARIA	11

HUELVA**21601081-AL-ANDALUS**

Puesto	Plantilla
00597021-CIENCIAS SOCIALES-GEOGRAFÍA E HISTORIA	1
00597031-EDUCACIÓN INFANTIL	2
00597032-IDIOMA EXTRANJERO-INGLÉS (PRIMARIA)	1
00597034-EDUCACIÓN FÍSICA (PRIMARIA)	1
00597035-MÚSICA (PRIMARIA)	1
00597036-EDUCACIÓN ESPECIAL;PEDAGOGÍA TERAPÉUTICA	1
00597038-EDUCACIÓN PRIMARIA	7

HUELVA**21601093-LAS SALINAS**

Puesto	Plantilla
00597031-EDUCACIÓN INFANTIL	7

HUELVA**21700058-I.E.S. PABLO NERUDA**

Puesto	Plantilla
00597023-MATEMÁTICAS	1
00597026-LENGUA EXTRANJERA-FRANCÉS (SECUNDARIA)	1
00597029-EDUCACIÓN ESPECIAL	1

HUELVA**21700344-I.E.S. LA RIA**

Puesto	Plantilla
00597021-CIENCIAS SOCIALES-GEOGRAFÍA E HISTORIA	1
00597023-MATEMÁTICAS	4
00597024-LENGUA CASTELLANA	1
00597025-LENGUA EXTRANJERA-INGLÉS (SECUNDARIA)	1
00597026-LENGUA EXTRANJERA-FRANCÉS (SECUNDARIA)	1
00597027-EDUCACIÓN FÍSICA (SECUNDARIA)	1
00597029-EDUCACIÓN ESPECIAL	1

HUELVA**21700356-I.E.S. ESTUARIA**

Puesto	Plantilla
00597021-CIENCIAS SOCIALES-GEOGRAFÍA E HISTORIA	1
00597023-MATEMÁTICAS	2
00597024-LENGUA CASTELLANA	1
00597025-LENGUA EXTRANJERA-INGLÉS (SECUNDARIA)	1
00597026-LENGUA EXTRANJERA-FRANCÉS (SECUNDARIA)	1
00597027-EDUCACIÓN FÍSICA (SECUNDARIA)	1
00597029-EDUCACIÓN ESPECIAL	1

Provincia HUELVA

HUELVA

21700393-I.E.S. CLARA CAMPOAMOR

Puesto	Plantilla
00597021-CIENCIAS SOCIALES-GEOGRAFÍA E HISTORIA	1
00597023-MATEMÁTICAS	2
00597025- LENGUA EXTRANJERA-INGLÉS (SECUNDARIA)	1
00597026- LENGUA EXTRANJERA-FRANCÉS (SECUNDARIA)	1
00597029- EDUCACIÓN ESPECIAL	2

ISLA CRISTINA

21002045-NTRA.SRA.DEL CARMEN

Puesto	Plantilla
00597031- EDUCACIÓN INFANTIL	5
00597032- IDIOMA EXTRANJERO-INGLÉS (PRIMARIA)	2
00597034- EDUCACIÓN FÍSICA (PRIMARIA)	2
00597035- MÚSICA (PRIMARIA)	1
00597036- EDUCACIÓN ESPECIAL; PEDAGOGÍA TERAPÉUTICA	1
00597038- EDUCACIÓN PRIMARIA	16

ISLA CRISTINA

21002057-NTRA.SRA.DE LOS ANGELES

Puesto	Plantilla
00597031- EDUCACIÓN INFANTIL	2
00597032- IDIOMA EXTRANJERO-INGLÉS (PRIMARIA)	1
00597034- EDUCACIÓN FÍSICA (PRIMARIA)	1
00597036- EDUCACIÓN ESPECIAL; PEDAGOGÍA TERAPÉUTICA	1
00597038- EDUCACIÓN PRIMARIA	8

ISLA CRISTINA

21002069-REINA MARIA CRISTINA

Puesto	Plantilla
00597031- EDUCACIÓN INFANTIL	2
00597032- IDIOMA EXTRANJERO-INGLÉS (PRIMARIA)	1
00597034- EDUCACIÓN FÍSICA (PRIMARIA)	1
00597036- EDUCACIÓN ESPECIAL; PEDAGOGÍA TERAPÉUTICA	2
00597038- EDUCACIÓN PRIMARIA	13

ISLA CRISTINA

21002100-I.E.S. PADRE J. MIRABENT

Puesto	Plantilla
00597021-CIENCIAS SOCIALES-GEOGRAFÍA E HISTORIA	2
00597023-MATEMÁTICAS	4
00597024- LENGUA CASTELLANA	1
00597025- LENGUA EXTRANJERA-INGLÉS (SECUNDARIA)	1
00597026- LENGUA EXTRANJERA-FRANCÉS (SECUNDARIA)	2
00597027- EDUCACIÓN FÍSICA (SECUNDARIA)	1
00597029- EDUCACIÓN ESPECIAL	1

ISLA CRISTINA

21003530-SEBASTIÁN URBANO VÁZQUEZ

Puesto	Plantilla
00597031- EDUCACIÓN INFANTIL	4
00597032- IDIOMA EXTRANJERO-INGLÉS (PRIMARIA)	1
00597034- EDUCACIÓN FÍSICA (PRIMARIA)	2
00597035- MÚSICA (PRIMARIA)	1
00597036- EDUCACIÓN ESPECIAL; PEDAGOGÍA TERAPÉUTICA	1
00597037- EDUCACIÓN ESPECIAL. AUDICIÓN Y LENGUAJE	1
00597038- EDUCACIÓN PRIMARIA	12

ISLA CRISTINA

21600635-PLATERO

Puesto	Plantilla
00597031- EDUCACIÓN INFANTIL	3
00597032- IDIOMA EXTRANJERO-INGLÉS (PRIMARIA)	1
00597034- EDUCACIÓN FÍSICA (PRIMARIA)	1
00597035- MÚSICA (PRIMARIA)	1
00597036- EDUCACIÓN ESPECIAL; PEDAGOGÍA TERAPÉUTICA	1
00597038- EDUCACIÓN PRIMARIA	4

ISLA CRISTINA

21600881-EL MOLINO

Puesto	Plantilla
00597031- EDUCACIÓN INFANTIL	4
00597032- IDIOMA EXTRANJERO-INGLÉS (PRIMARIA)	1

Provincia HUELVA

ISLA CRISTINA

21600881-EL MOLINO

Puesto	Plantilla
00597034- EDUCACIÓN FÍSICA (PRIMARIA)	2
00597035- MÚSICA (PRIMARIA)	1
00597036- EDUCACIÓN ESPECIAL; PEDAGOGÍA TERAPÉUTICA	1
00597037- EDUCACIÓN ESPECIAL. AUDICIÓN Y LENGUAJE	1
00597038- EDUCACIÓN PRIMARIA	8

ISLA CRISTINA

21700575-I.E.S. NUEVO

Puesto	Plantilla
00597021- CIENCIAS SOCIALES-GEOGRAFÍA E HISTORIA	2
00597023- MATEMÁTICAS	4
00597024- LENGUA CASTELLANA	1
00597025- LENGUA EXTRANJERA-INGLÉS (SECUNDARIA)	2
00597026- LENGUA EXTRANJERA-FRANCÉS (SECUNDARIA)	1
00597029- EDUCACIÓN ESPECIAL	1

ISLA DEL MORAL

21000565-VIRGEN DEL CARMEN

Puesto	Plantilla
00597031- EDUCACIÓN INFANTIL	3
00597032- IDIOMA EXTRANJERO-INGLÉS (PRIMARIA)	1
00597034- EDUCACIÓN FÍSICA (PRIMARIA)	1
00597038- EDUCACIÓN PRIMARIA	6

JÁBUGO

21002151-LOS SILOS

Puesto	Plantilla
00597031- EDUCACIÓN INFANTIL	3
00597032- IDIOMA EXTRANJERO-INGLÉS (PRIMARIA)	1
00597034- EDUCACIÓN FÍSICA (PRIMARIA)	1
00597035- MÚSICA (PRIMARIA)	1
00597036- EDUCACIÓN ESPECIAL; PEDAGOGÍA TERAPÉUTICA	1
00597038- EDUCACIÓN PRIMARIA	5

JÁBUGO

21700587-SECCION DEL I.E.S. SAN BLAS

Puesto	Plantilla
00597021- CIENCIAS SOCIALES-GEOGRAFÍA E HISTORIA	1
00597023- MATEMÁTICAS	1
00597025- LENGUA EXTRANJERA-INGLÉS (SECUNDARIA)	1
00597029- EDUCACIÓN ESPECIAL	1

LA ZARZA

21000802-SANTA BARBARA

Puesto	Plantilla
00597021- CIENCIAS SOCIALES-GEOGRAFÍA E HISTORIA	1
00597023- MATEMÁTICAS	1
00597025- LENGUA EXTRANJERA-INGLÉS (SECUNDARIA)	1
00597026- LENGUA EXTRANJERA-FRANCÉS (SECUNDARIA)	1
00597031- EDUCACIÓN INFANTIL	1
00597034- EDUCACIÓN FÍSICA (PRIMARIA)	1
00597035- MÚSICA (PRIMARIA)	1
00597036- EDUCACIÓN ESPECIAL; PEDAGOGÍA TERAPÉUTICA	1
00597037- EDUCACIÓN ESPECIAL. AUDICIÓN Y LENGUAJE	1
00597038- EDUCACIÓN PRIMARIA	5

LEPE

21002239-ALONSO BARBA

Puesto	Plantilla
00597031- EDUCACIÓN INFANTIL	7
00597032- IDIOMA EXTRANJERO-INGLÉS (PRIMARIA)	2
00597034- EDUCACIÓN FÍSICA (PRIMARIA)	2
00597035- MÚSICA (PRIMARIA)	1
00597036- EDUCACIÓN ESPECIAL; PEDAGOGÍA TERAPÉUTICA	1
00597037- EDUCACIÓN ESPECIAL. AUDICIÓN Y LENGUAJE	1
00597038- EDUCACIÓN PRIMARIA	16

LEPE

21003438-CESAR BARRIOS

Puesto	Plantilla
00597031- EDUCACIÓN INFANTIL	2

Provincia HUELVA

LEPE

21003438-CESAR BARRIOS

Puesto	Plantilla
00597032-IDIOMA EXTRANJERO-INGLÉS (PRIMARIA)	1
00597034-EDUCACIÓN FÍSICA (PRIMARIA)	1
00597036-EDUCACIÓN ESPECIAL;PEDAGOGÍA TERAPÉUTICA	2
00597038-EDUCACIÓN PRIMARIA	12

LEPE

21003542-ORIA CASTAÑEDA

Puesto	Plantilla
00597031-EDUCACIÓN INFANTIL	4
00597032-IDIOMA EXTRANJERO-INGLÉS (PRIMARIA)	1
00597034-EDUCACIÓN FÍSICA (PRIMARIA)	1
00597035-MÚSICA (PRIMARIA)	1
00597036-EDUCACIÓN ESPECIAL;PEDAGOGÍA TERAPÉUTICA	1
00597038-EDUCACIÓN PRIMARIA	16

LEPE

21003864-RODRIGO PEREZ DE ACEVEDO

Puesto	Plantilla
00597031-EDUCACIÓN INFANTIL	3
00597032-IDIOMA EXTRANJERO-INGLÉS (PRIMARIA)	1
00597034-EDUCACIÓN FÍSICA (PRIMARIA)	1
00597035-MÚSICA (PRIMARIA)	1
00597036-EDUCACIÓN ESPECIAL;PEDAGOGÍA TERAPÉUTICA	1
00597038-EDUCACIÓN PRIMARIA	4

LEPE

21600726-RIO PIEDRAS

Puesto	Plantilla
00597031-EDUCACIÓN INFANTIL	6
00597032-IDIOMA EXTRANJERO-INGLÉS (PRIMARIA)	1
00597034-EDUCACIÓN FÍSICA (PRIMARIA)	1
00597035-MÚSICA (PRIMARIA)	1
00597036-EDUCACIÓN ESPECIAL;PEDAGOGÍA TERAPÉUTICA	1
00597038-EDUCACIÓN PRIMARIA	12

LEPE

21600787-LA NORIA

Puesto	Plantilla
00597031-EDUCACIÓN INFANTIL	3
00597032-IDIOMA EXTRANJERO-INGLÉS (PRIMARIA)	1
00597034-EDUCACIÓN FÍSICA (PRIMARIA)	1
00597035-MÚSICA (PRIMARIA)	1
00597036-EDUCACIÓN ESPECIAL;PEDAGOGÍA TERAPÉUTICA	1
00597038-EDUCACIÓN PRIMARIA	5

LEPE

21700411-I.E.S. EL SUR

Puesto	Plantilla
00597021-CIENCIAS SOCIALES-GEOGRAFÍA E HISTORIA	2
00597023-MATEMÁTICAS	3
00597025-LENGUA EXTRANJERA-INGLÉS (SECUNDARIA)	1
00597026-LENGUA EXTRANJERA-FRANCÉS (SECUNDARIA)	1
00597029-EDUCACIÓN ESPECIAL	1

LEPE

21700630-I.E.S. (LA ARBOLEDA)

Puesto	Plantilla
00597021-CIENCIAS SOCIALES-GEOGRAFÍA E HISTORIA	3
00597023-MATEMÁTICAS	5
00597024-LENGUA CASTELLANA	1
00597025-LENGUA EXTRANJERA-INGLÉS (SECUNDARIA)	2
00597026-LENGUA EXTRANJERA-FRANCÉS (SECUNDARIA)	2
00597027-EDUCACIÓN FÍSICA (SECUNDARIA)	1
00597029-EDUCACIÓN ESPECIAL	1

LUCENA DEL PUERTO

21002288-MIGUEL DE CERVANTES

Puesto	Plantilla
00597021-CIENCIAS SOCIALES-GEOGRAFÍA E HISTORIA	1
00597023-MATEMÁTICAS	1
00597025-LENGUA EXTRANJERA-INGLÉS (SECUNDARIA)	1

Provincia HUELVA

LUCENA DEL PUERTO

21002288-MIGUEL DE CERVANTES

Puesto	Plantilla
00597031-EDUCACIÓN INFANTIL	4
00597032-IDIOMA EXTRANJERO-INGLÉS (PRIMARIA)	1
00597034-EDUCACIÓN FÍSICA (PRIMARIA)	1
00597035-MÚSICA (PRIMARIA)	1
00597036-EDUCACIÓN ESPECIAL;PEDAGOGÍA TERAPÉUTICA	1
00597038-EDUCACIÓN PRIMARIA	10

MANZANILLA

21002291-MIGUEL HERNANDEZ

Puesto	Plantilla
00597021-CIENCIAS SOCIALES-GEOGRAFÍA E HISTORIA	1
00597023-MATEMÁTICAS	1
00597025-LENGUA EXTRANJERA-INGLÉS (SECUNDARIA)	1
00597031-EDUCACIÓN INFANTIL	2
00597034-EDUCACIÓN FÍSICA (PRIMARIA)	1
00597035-MÚSICA (PRIMARIA)	1
00597036-EDUCACIÓN ESPECIAL;PEDAGOGÍA TERAPÉUTICA	1
00597038-EDUCACIÓN PRIMARIA	10

MARINES (LOS)

21600933-ADERSA 2

Puesto	Plantilla
00597021-CIENCIAS SOCIALES-GEOGRAFÍA E HISTORIA	1
00597023-MATEMÁTICAS	1
00597025-LENGUA EXTRANJERA-INGLÉS (SECUNDARIA)	1
00597031-EDUCACIÓN INFANTIL	1
00597034-EDUCACIÓN FÍSICA (PRIMARIA)	1
00597035-MÚSICA (PRIMARIA)	1
00597037-EDUCACIÓN ESPECIAL. AUDICIÓN Y LENGUAJE	1
00597038-EDUCACIÓN PRIMARIA	5

MATALASCAÑAS O TORRE DE LA HIGUERA

21003426-DUNAS DE DOÑANA

Puesto	Plantilla
00597021-CIENCIAS SOCIALES-GEOGRAFÍA E HISTORIA	1
00597023-MATEMÁTICAS	1
00597025-LENGUA EXTRANJERA-INGLÉS (SECUNDARIA)	1
00597026-LENGUA EXTRANJERA-FRANCÉS (SECUNDARIA)	1
00597031-EDUCACIÓN INFANTIL	3
00597034-EDUCACIÓN FÍSICA (PRIMARIA)	1
00597035-MÚSICA (PRIMARIA)	1
00597036-EDUCACIÓN ESPECIAL;PEDAGOGÍA TERAPÉUTICA	1
00597038-EDUCACIÓN PRIMARIA	6

MAZAGON

21003931-EL FARO

Puesto	Plantilla
00597021-CIENCIAS SOCIALES-GEOGRAFÍA E HISTORIA	1
00597023-MATEMÁTICAS	1
00597025-LENGUA EXTRANJERA-INGLÉS (SECUNDARIA)	1
00597026-LENGUA EXTRANJERA-FRANCÉS (SECUNDARIA)	1
00597031-EDUCACIÓN INFANTIL	4
00597032-IDIOMA EXTRANJERO-INGLÉS (PRIMARIA)	1
00597034-EDUCACIÓN FÍSICA (PRIMARIA)	1
00597035-MÚSICA (PRIMARIA)	1
00597036-EDUCACIÓN ESPECIAL;PEDAGOGÍA TERAPÉUTICA	1
00597038-EDUCACIÓN PRIMARIA	9

MINAS DE RIOTINTO

21002355-VIRGEN DEL ROSARIO

Puesto	Plantilla
00597031-EDUCACIÓN INFANTIL	4
00597032-IDIOMA EXTRANJERO-INGLÉS (PRIMARIA)	2
00597034-EDUCACIÓN FÍSICA (PRIMARIA)	2
00597035-MÚSICA (PRIMARIA)	1
00597036-EDUCACIÓN ESPECIAL;PEDAGOGÍA TERAPÉUTICA	2
00597038-EDUCACIÓN PRIMARIA	14

MINAS DE RIOTINTO

21700290-I.E.S. CUENCA MINERA

Provincia HUELVA

MINAS DE RIOTINTO

21700290-I.E.S. CUENCA MINERA

Puesto	Plantilla
00597021-CIENCIAS SOCIALES-GEOGRAFÍA E HISTORIA	1
00597024-LENGUA CASTELLANA	1
00597026-LENGUA EXTRANJERA-FRANCÉS (SECUNDARIA)	1
00597029-EDUCACIÓN ESPECIAL	1

MOGUER

21002410-VIRGEN DE MONTEMAYOR

Puesto	Plantilla
00597031-EDUCACIÓN INFANTIL	7
00597032-IDIOMA EXTRANJERO-INGLÉS (PRIMARIA)	1
00597034-EDUCACIÓN FÍSICA (PRIMARIA)	1
00597035-MÚSICA (PRIMARIA)	1
00597036-EDUCACIÓN ESPECIAL;PEDAGOGÍA TERAPÉUTICA	1
00597037-EDUCACIÓN ESPECIAL. AUDICIÓN Y LENGUAJE	1
00597038-EDUCACIÓN PRIMARIA	18

MOGUER

21002422-PEDRO ALONSO NIÑO

Puesto	Plantilla
00597031-EDUCACIÓN INFANTIL	8
00597032-IDIOMA EXTRANJERO-INGLÉS (PRIMARIA)	2
00597034-EDUCACIÓN FÍSICA (PRIMARIA)	1
00597035-MÚSICA (PRIMARIA)	1
00597036-EDUCACIÓN ESPECIAL;PEDAGOGÍA TERAPÉUTICA	1
00597038-EDUCACIÓN PRIMARIA	17

MOGUER

21004169-I.E.S. JUAN RAMON JIMENEZ

Puesto	Plantilla
00597021-CIENCIAS SOCIALES-GEOGRAFÍA E HISTORIA	1
00597023-MATEMÁTICAS	1
00597026-LENGUA EXTRANJERA-FRANCÉS (SECUNDARIA)	1
00597029-EDUCACIÓN ESPECIAL	1

MOGUER

21600659-ZENOBIA CAMPRUBI

Puesto	Plantilla
00597031-EDUCACIÓN INFANTIL	4
00597032-IDIOMA EXTRANJERO-INGLÉS (PRIMARIA)	1
00597034-EDUCACIÓN FÍSICA (PRIMARIA)	1
00597036-EDUCACIÓN ESPECIAL;PEDAGOGÍA TERAPÉUTICA	1
00597038-EDUCACIÓN PRIMARIA	9

MOGUER

21700368-I.E.S. FRANCISCO GARRIAS

Puesto	Plantilla
00597021-CIENCIAS SOCIALES-GEOGRAFÍA E HISTORIA	2
00597023-MATEMÁTICAS	3
00597024-LENGUA CASTELLANA	2
00597025-LENGUA EXTRANJERA-INGLÉS (SECUNDARIA)	1
00597026-LENGUA EXTRANJERA-FRANCÉS (SECUNDARIA)	1
00597027-EDUCACIÓN FÍSICA (SECUNDARIA)	1
00597029-EDUCACIÓN ESPECIAL	1

NAVA (L.A)

21002446-MIGUEL LOBO

Puesto	Plantilla
00597025-LENGUA EXTRANJERA-INGLÉS (SECUNDARIA)	1
00597031-EDUCACIÓN INFANTIL	1
00597038-EDUCACIÓN PRIMARIA	1

NERVA

21002458-MAESTRO ROJAS

Puesto	Plantilla
00597031-EDUCACIÓN INFANTIL	5
00597032-IDIOMA EXTRANJERO-INGLÉS (PRIMARIA)	2
00597034-EDUCACIÓN FÍSICA (PRIMARIA)	2
00597035-MÚSICA (PRIMARIA)	1
00597036-EDUCACIÓN ESPECIAL;PEDAGOGÍA TERAPÉUTICA	1
00597037-EDUCACIÓN ESPECIAL. AUDICIÓN Y LENGUAJE	1
00597038-EDUCACIÓN PRIMARIA	20

Provincia HUELVA

NERVA

21002483-I.E.S. VAZQUEZ DIAZ

Puesto	Plantilla
00597021-CIENCIAS SOCIALES-GEOGRAFÍA E HISTORIA	1
00597023-MATEMÁTICAS	2
00597024-LENGUA CASTELLANA	1
00597025-LENGUA EXTRANJERA-INGLÉS (SECUNDARIA)	1
00597026-LENGUA EXTRANJERA-FRANCÉS (SECUNDARIA)	1
00597029-EDUCACIÓN ESPECIAL	1

NIEBLA

21002495-SAN WALABONSO

Puesto	Plantilla
00597031-EDUCACIÓN INFANTIL	6
00597032-IDIOMA EXTRANJERO-INGLÉS (PRIMARIA)	1
00597034-EDUCACIÓN FÍSICA (PRIMARIA)	1
00597035-MÚSICA (PRIMARIA)	1
00597037-EDUCACIÓN ESPECIAL. AUDICIÓN Y LENGUAJE	1
00597038-EDUCACIÓN PRIMARIA	12

NIEBLA

21700459-I.E.S. ALFONSO ROMERO BARCOJO

Puesto	Plantilla
00597021-CIENCIAS SOCIALES-GEOGRAFÍA E HISTORIA	1
00597023-MATEMÁTICAS	2
00597025-LENGUA EXTRANJERA-INGLÉS (SECUNDARIA)	1
00597026-LENGUA EXTRANJERA-FRANCÉS (SECUNDARIA)	1
00597029-EDUCACIÓN ESPECIAL	1

PALMA DEL CONDADO (L.A)

21002513-CONDADO DE HUELVA

Puesto	Plantilla
00597031-EDUCACIÓN INFANTIL	3
00597032-IDIOMA EXTRANJERO-INGLÉS (PRIMARIA)	1
00597034-EDUCACIÓN FÍSICA (PRIMARIA)	1
00597035-MÚSICA (PRIMARIA)	1
00597036-EDUCACIÓN ESPECIAL;PEDAGOGÍA TERAPÉUTICA	1
00597038-EDUCACIÓN PRIMARIA	9

PALMA DEL CONDADO (L.A)

21003232-MANUEL SIUROT

Puesto	Plantilla
00597031-EDUCACIÓN INFANTIL	4
00597032-IDIOMA EXTRANJERO-INGLÉS (PRIMARIA)	1
00597034-EDUCACIÓN FÍSICA (PRIMARIA)	2
00597035-MÚSICA (PRIMARIA)	1
00597036-EDUCACIÓN ESPECIAL;PEDAGOGÍA TERAPÉUTICA	1
00597038-EDUCACIÓN PRIMARIA	11

PALMA DEL CONDADO (L.A)

21700460-I.E.S. LA PALMA

Puesto	Plantilla
00597021-CIENCIAS SOCIALES-GEOGRAFÍA E HISTORIA	1
00597023-MATEMÁTICAS	1
00597026-LENGUA EXTRANJERA-FRANCÉS (SECUNDARIA)	1
00597029-EDUCACIÓN ESPECIAL	1

PALOS DE LA FRONTERA

21002598-HERMANOS PINZON

Puesto	Plantilla
00597031-EDUCACIÓN INFANTIL	4
00597032-IDIOMA EXTRANJERO-INGLÉS (PRIMARIA)	1
00597034-EDUCACIÓN FÍSICA (PRIMARIA)	2
00597035-MÚSICA (PRIMARIA)	1
00597036-EDUCACIÓN ESPECIAL;PEDAGOGÍA TERAPÉUTICA	1
00597038-EDUCACIÓN PRIMARIA	12

PALOS DE LA FRONTERA

21002604-SAN JORGE

Puesto	Plantilla
00597031-EDUCACIÓN INFANTIL	4
00597032-IDIOMA EXTRANJERO-INGLÉS (PRIMARIA)	1
00597034-EDUCACIÓN FÍSICA (PRIMARIA)	1
00597036-EDUCACIÓN ESPECIAL;PEDAGOGÍA TERAPÉUTICA	1

Provincia HUELVA
PALOS DE LA FRONTERA
21002604-SAN JORGE

Puesto	Plantilla
00597037-EDUCACIÓN ESPECIAL. AUDICIÓN Y LENGUAJE	1
00597038-EDUCACIÓN PRIMARIA	15

PALOS DE LA FRONTERA
21003128-I.E.S. CARABELAS

Puesto	Plantilla
00597021-CIENCIAS SOCIALES-GEOGRAFÍA E HISTORIA	1
00597023-MATEMÁTICAS	3
00597024- LENGUA CASTELLANA	1
00597025- LENGUA EXTRANJERA-INGLÉS (SECUNDARIA)	1
00597026- LENGUA EXTRANJERA-FRANCÉS (SECUNDARIA)	1
00597027-EDUCACIÓN FÍSICA (SECUNDARIA)	1
00597029-EDUCACIÓN ESPECIAL	1

PATERNA DEL CAMPO
21002653-SANCHEZ ARJONA

Puesto	Plantilla
00597021-CIENCIAS SOCIALES-GEOGRAFÍA E HISTORIA	1
00597023-MATEMÁTICAS	2
00597025- LENGUA EXTRANJERA-INGLÉS (SECUNDARIA)	1
00597026- LENGUA EXTRANJERA-FRANCÉS (SECUNDARIA)	1
00597031-EDUCACIÓN INFANTIL	4
00597032-IDIOMA EXTRANJERO-INGLÉS (PRIMARIA)	1
00597034-EDUCACIÓN FÍSICA (PRIMARIA)	1
00597035-MÚSICA (PRIMARIA)	1
00597036-EDUCACIÓN ESPECIAL;PEDAGOGÍA TERAPÉUTICA	1
00597038-EDUCACIÓN PRIMARIA	11

PAYMOGO

21002677-EMILIO PEREZ MOLINA

Puesto	Plantilla
00597021-CIENCIAS SOCIALES-GEOGRAFÍA E HISTORIA	1
00597023-MATEMÁTICAS	1
00597025- LENGUA EXTRANJERA-INGLÉS (SECUNDARIA)	1
00597031-EDUCACIÓN INFANTIL	2
00597034-EDUCACIÓN FÍSICA (PRIMARIA)	1
00597035-MÚSICA (PRIMARIA)	1
00597036-EDUCACIÓN ESPECIAL;PEDAGOGÍA TERAPÉUTICA	1
00597037-EDUCACIÓN ESPECIAL. AUDICIÓN Y LENGUAJE	1
00597038-EDUCACIÓN PRIMARIA	5

POZO CAMINO

21002112-LA HIGUERITA

Puesto	Plantilla
00597031-EDUCACIÓN INFANTIL	2
00597034-EDUCACIÓN FÍSICA (PRIMARIA)	1
00597035-MÚSICA (PRIMARIA)	1
00597036-EDUCACIÓN ESPECIAL;PEDAGOGÍA TERAPÉUTICA	1
00597038-EDUCACIÓN PRIMARIA	6

PUEBLA DE GUZMÁN

21002690-SEBASTIAN GARCIA VAZQUEZ

Puesto	Plantilla
00597031-EDUCACIÓN INFANTIL	4
00597032-IDIOMA EXTRANJERO-INGLÉS (PRIMARIA)	1
00597034-EDUCACIÓN FÍSICA (PRIMARIA)	1
00597035-MÚSICA (PRIMARIA)	1
00597036-EDUCACIÓN ESPECIAL;PEDAGOGÍA TERAPÉUTICA	1
00597037-EDUCACIÓN ESPECIAL. AUDICIÓN Y LENGUAJE	1
00597038-EDUCACIÓN PRIMARIA	10

PUEBLA DE GUZMÁN

21003736-I.E.S. DEL ANDEVALO

Puesto	Plantilla
00597021-CIENCIAS SOCIALES-GEOGRAFÍA E HISTORIA	1
00597023-MATEMÁTICAS	2
00597025- LENGUA EXTRANJERA-INGLÉS (SECUNDARIA)	1
00597029-EDUCACIÓN ESPECIAL	1

PUNTA UMBRIA

21002720-VIRGEN DEL CARMEN

Provincia HUELVA
PUNTA UMBRIA
21002720-VIRGEN DEL CARMEN

Puesto	Plantilla
00597031-EDUCACIÓN INFANTIL	4
00597032-IDIOMA EXTRANJERO-INGLÉS (PRIMARIA)	1
00597034-EDUCACIÓN FÍSICA (PRIMARIA)	2
00597036-EDUCACIÓN ESPECIAL;PEDAGOGÍA TERAPÉUTICA	2
00597038-EDUCACIÓN PRIMARIA	11

PUNTA UMBRIA

21002732-SAN SEBASTIAN

Puesto	Plantilla
00597031-EDUCACIÓN INFANTIL	5
00597032-IDIOMA EXTRANJERO-INGLÉS (PRIMARIA)	1
00597034-EDUCACIÓN FÍSICA (PRIMARIA)	1
00597036-EDUCACIÓN ESPECIAL;PEDAGOGÍA TERAPÉUTICA	1
00597037-EDUCACIÓN ESPECIAL. AUDICIÓN Y LENGUAJE	1
00597038-EDUCACIÓN PRIMARIA	16

PUNTA UMBRIA

21002744-SANTO CRISTO DEL MAR

Puesto	Plantilla
00597031-EDUCACIÓN INFANTIL	1
00597032-IDIOMA EXTRANJERO-INGLÉS (PRIMARIA)	1
00597034-EDUCACIÓN FÍSICA (PRIMARIA)	1
00597035-MÚSICA (PRIMARIA)	1
00597036-EDUCACIÓN ESPECIAL;PEDAGOGÍA TERAPÉUTICA	1
00597038-EDUCACIÓN PRIMARIA	6

PUNTA UMBRIA

21600763-ENEBRAL

Puesto	Plantilla
00597031-EDUCACIÓN INFANTIL	3
00597032-IDIOMA EXTRANJERO-INGLÉS (PRIMARIA)	1
00597034-EDUCACIÓN FÍSICA (PRIMARIA)	1
00597035-MÚSICA (PRIMARIA)	1
00597036-EDUCACIÓN ESPECIAL;PEDAGOGÍA TERAPÉUTICA	1
00597038-EDUCACIÓN PRIMARIA	5

PUNTA UMBRIA

21700307-I.E.S. SALTES

Puesto	Plantilla
00597021-CIENCIAS SOCIALES-GEOGRAFÍA E HISTORIA	2
00597023-MATEMÁTICAS	5
00597024- LENGUA CASTELLANA	2
00597025- LENGUA EXTRANJERA-INGLÉS (SECUNDARIA)	2
00597026- LENGUA EXTRANJERA-FRANCÉS (SECUNDARIA)	1
00597027-EDUCACIÓN FÍSICA (SECUNDARIA)	1
00597029-EDUCACIÓN ESPECIAL	1

REDONDELA (LA)

21002148-PEDRO DE LOPE

Puesto	Plantilla
00597021-CIENCIAS SOCIALES-GEOGRAFÍA E HISTORIA	1
00597023-MATEMÁTICAS	1
00597025- LENGUA EXTRANJERA-INGLÉS (SECUNDARIA)	1
00597031-EDUCACIÓN INFANTIL	1
00597034-EDUCACIÓN FÍSICA (PRIMARIA)	1
00597036-EDUCACIÓN ESPECIAL;PEDAGOGÍA TERAPÉUTICA	1
00597038-EDUCACIÓN PRIMARIA	5

REPILADO (EL)

21002173-SAN JUAN BAUTISTA

Puesto	Plantilla
00597021-CIENCIAS SOCIALES-GEOGRAFÍA E HISTORIA	1
00597023-MATEMÁTICAS	1
00597025- LENGUA EXTRANJERA-INGLÉS (SECUNDARIA)	1
00597031-EDUCACIÓN INFANTIL	1
00597034-EDUCACIÓN FÍSICA (PRIMARIA)	1
00597035-MÚSICA (PRIMARIA)	1
00597038-EDUCACIÓN PRIMARIA	5

ROCIANA DEL CONDADO

21002756-SAN SEBASTIAN

Provincia HUELVA	
ROCIANA DEL CONDADO	
21002756-SAN SEBASTIAN	
Puesto	Plantilla
00597031-EDUCACIÓN INFANTIL	6
00597032-IDIOMA EXTRANJERO-INGLÉS (PRIMARIA)	2
00597034-EDUCACIÓN FÍSICA (PRIMARIA)	1
00597035-MÚSICA (PRIMARIA)	1
00597036-EDUCACIÓN ESPECIAL;PEDAGOGÍA TERAPÉUTICA	1
00597037-EDUCACIÓN ESPECIAL. AUDICIÓN Y LENGUAJE	1
00597038-EDUCACIÓN PRIMARIA	13
ROCIANA DEL CONDADO	
21501111-LOS PERALES	
Puesto	Plantilla
00597038-EDUCACIÓN PRIMARIA	5
ROCIANA DEL CONDADO	
21700599-SECCION I.E.S. CATEDRATICO PULIDO RUBIO	
Puesto	Plantilla
00597021-CIENCIAS SOCIALES-GEOGRAFÍA E HISTORIA	1
00597023-MATEMÁTICAS	2
00597024-LENGUA CASTELLANA	1
00597025-LENGUA EXTRANJERA-INGLÉS (SECUNDARIA)	1
00597026-LENGUA EXTRANJERA-FRANCÉS (SECUNDARIA)	1
00597027-EDUCACIÓN FÍSICA (SECUNDARIA)	1
00597029-EDUCACIÓN ESPECIAL	2
ROCIO (EL)	
21000279-DOÑANA	
Puesto	Plantilla
00597021-CIENCIAS SOCIALES-GEOGRAFÍA E HISTORIA	1
00597023-MATEMÁTICAS	1
00597025-LENGUA EXTRANJERA-INGLÉS (SECUNDARIA)	1
00597026-LENGUA EXTRANJERA-FRANCÉS (SECUNDARIA)	1
00597031-EDUCACIÓN INFANTIL	3
00597034-EDUCACIÓN FÍSICA (PRIMARIA)	1
00597035-MÚSICA (PRIMARIA)	1
00597036-EDUCACIÓN ESPECIAL;PEDAGOGÍA TERAPÉUTICA	1
00597038-EDUCACIÓN PRIMARIA	6
ROMEROS (LOS)	
21600647-LOS ROMEROS	
Puesto	Plantilla
00597031-EDUCACIÓN INFANTIL	1
ROMPIDO (EL)	
21000930-VIRGEN DEL CARMEN	
Puesto	Plantilla
00597031-EDUCACIÓN INFANTIL	1
00597032-IDIOMA EXTRANJERO-INGLÉS (PRIMARIA)	1
00597034-EDUCACIÓN FÍSICA (PRIMARIA)	1
00597038-EDUCACIÓN PRIMARIA	2
ROSAL DE LA FRONTERA	
21002768-NTRA.SRA.DEL ROSARIO	
Puesto	Plantilla
00597021-CIENCIAS SOCIALES-GEOGRAFÍA E HISTORIA	1
00597023-MATEMÁTICAS	1
00597025-LENGUA EXTRANJERA-INGLÉS (SECUNDARIA)	1
00597031-EDUCACIÓN INFANTIL	2
00597034-EDUCACIÓN FÍSICA (PRIMARIA)	1
00597035-MÚSICA (PRIMARIA)	1
00597036-EDUCACIÓN ESPECIAL;PEDAGOGÍA TERAPÉUTICA	1
00597038-EDUCACIÓN PRIMARIA	5
SAN BARTOLOME DE LA TORRE	
21002771-NARANJO MORENO	
Puesto	Plantilla
00597031-EDUCACIÓN INFANTIL	5
00597032-IDIOMA EXTRANJERO-INGLÉS (PRIMARIA)	1
00597034-EDUCACIÓN FÍSICA (PRIMARIA)	1
00597036-EDUCACIÓN ESPECIAL;PEDAGOGÍA TERAPÉUTICA	1
00597038-EDUCACIÓN PRIMARIA	12

Provincia HUELVA	
SAN BARTOLOME DE LA TORRE	
21700514-I.E.S.	
Puesto	Plantilla
00597021-CIENCIAS SOCIALES-GEOGRAFÍA E HISTORIA	1
00597023-MATEMÁTICAS	2
00597024-LENGUA CASTELLANA	1
SAN JUAN DEL PUERTO	
21002781-ALCALDE J.J.REBOLLO	
Puesto	Plantilla
00597031-EDUCACIÓN INFANTIL	6
00597032-IDIOMA EXTRANJERO-INGLÉS (PRIMARIA)	1
00597034-EDUCACIÓN FÍSICA (PRIMARIA)	1
00597036-EDUCACIÓN ESPECIAL;PEDAGOGÍA TERAPÉUTICA	1
00597037-EDUCACIÓN ESPECIAL. AUDICIÓN Y LENGUAJE	1
00597038-EDUCACIÓN PRIMARIA	14
SAN JUAN DEL PUERTO	
21700371-I.E.S. DIEGO RODRIGUEZ ESTRADA	
Puesto	Plantilla
00597021-CIENCIAS SOCIALES-GEOGRAFÍA E HISTORIA	1
00597023-MATEMÁTICAS	2
00597024-LENGUA CASTELLANA	1
00597025-LENGUA EXTRANJERA-INGLÉS (SECUNDARIA)	1
00597026-LENGUA EXTRANJERA-FRANCÉS (SECUNDARIA)	1
00597027-EDUCACIÓN FÍSICA (SECUNDARIA)	1
00597029-EDUCACIÓN ESPECIAL	1
SAN SILVESTRE DE GUZMAN	
21600945-ADERAN 3	
Puesto	Plantilla
00597023-MATEMÁTICAS	1
00597025-LENGUA EXTRANJERA-INGLÉS (SECUNDARIA)	1
00597027-EDUCACIÓN FÍSICA (SECUNDARIA)	1
00597031-EDUCACIÓN INFANTIL	2
00597036-EDUCACIÓN ESPECIAL;PEDAGOGÍA TERAPÉUTICA	1
00597038-EDUCACIÓN PRIMARIA	4
SANTA BARBARA DE CASA	
21002859-(SANTA BÁRBARA)	
Puesto	Plantilla
00597021-CIENCIAS SOCIALES-GEOGRAFÍA E HISTORIA	1
00597023-MATEMÁTICAS	1
00597025-LENGUA EXTRANJERA-INGLÉS (SECUNDARIA)	1
00597031-EDUCACIÓN INFANTIL	1
00597034-EDUCACIÓN FÍSICA (PRIMARIA)	1
00597035-MÚSICA (PRIMARIA)	1
00597036-EDUCACIÓN ESPECIAL;PEDAGOGÍA TERAPÉUTICA	1
00597037-EDUCACIÓN ESPECIAL. AUDICIÓN Y LENGUAJE	1
00597038-EDUCACIÓN PRIMARIA	5
SANTA OLALLA DEL CALA	
21700319-I.E.S.	
Puesto	Plantilla
00597029-EDUCACIÓN ESPECIAL	1
THARSIS	
21000322-ARGANTONIO	
Puesto	Plantilla
00597021-CIENCIAS SOCIALES-GEOGRAFÍA E HISTORIA	1
00597023-MATEMÁTICAS	1
00597025-LENGUA EXTRANJERA-INGLÉS (SECUNDARIA)	1
00597026-LENGUA EXTRANJERA-FRANCÉS (SECUNDARIA)	1
00597031-EDUCACIÓN INFANTIL	3
00597034-EDUCACIÓN FÍSICA (PRIMARIA)	1
00597035-MÚSICA (PRIMARIA)	1
00597036-EDUCACIÓN ESPECIAL;PEDAGOGÍA TERAPÉUTICA	1
00597038-EDUCACIÓN PRIMARIA	6
TRIGUEROS	
21002884-FRAY CLAUDIO	
Puesto	Plantilla
00597031-EDUCACIÓN INFANTIL	6
00597032-IDIOMA EXTRANJERO-INGLÉS (PRIMARIA)	2

Provincia HUELVA
TRIGUEROS
21002884-FRAY CLAUDIO

Puesto	Plantilla
00597034-EDUCACIÓN FÍSICA (PRIMARIA)	2
00597035-MÚSICA (PRIMARIA)	1
00597036-EDUCACIÓN ESPECIAL;PEDAGOGÍA TERAPÉUTICA	1
00597037-EDUCACIÓN ESPECIAL. AUDICIÓN Y LENGUAJE	1
00597038-EDUCACIÓN PRIMARIA	16

TRIGUEROS
21600660-TRIANA

Puesto	Plantilla
00597031-EDUCACIÓN INFANTIL	3
00597032-IDIOMA EXTRANJERO-INGLÉS (PRIMARIA)	1
00597034-EDUCACIÓN FÍSICA (PRIMARIA)	1
00597035-MÚSICA (PRIMARIA)	1
00597036-EDUCACIÓN ESPECIAL;PEDAGOGÍA TERAPÉUTICA	1
00597038-EDUCACIÓN PRIMARIA	5

TRIGUEROS
21700401-I.E.S. DOLMEN DE SOTO

Puesto	Plantilla
00597021-CIENCIAS SOCIALES-GEOGRAFÍA E HISTORIA	1
00597023-MATEMÁTICAS	2
00597024-LENGUA CASTELLANA	1
00597025-LENGUA EXTRANJERA-INGLÉS (SECUNDARIA)	1
00597026-LENGUA EXTRANJERA-FRANCÉS (SECUNDARIA)	1
00597027-EDUCACIÓN FÍSICA (SECUNDARIA)	1
00597029-EDUCACIÓN ESPECIAL	1

VALDELAMUSA

21600970-VALDELAMUSA-SAN TELMO

Puesto	Plantilla
00597031-EDUCACIÓN INFANTIL	2
00597032-IDIOMA EXTRANJERO-INGLÉS (PRIMARIA)	1
00597034-EDUCACIÓN FÍSICA (PRIMARIA)	1
00597038-EDUCACIÓN PRIMARIA	3

VALVERDE DEL CAMINO

21002914-MENENDEZ Y PELAYO

Puesto	Plantilla
00597031-EDUCACIÓN INFANTIL	6
00597032-IDIOMA EXTRANJERO-INGLÉS (PRIMARIA)	1
00597034-EDUCACIÓN FÍSICA (PRIMARIA)	1
00597035-MÚSICA (PRIMARIA)	1
00597036-EDUCACIÓN ESPECIAL;PEDAGOGÍA TERAPÉUTICA	3
00597037-EDUCACIÓN ESPECIAL. AUDICIÓN Y LENGUAJE	1
00597038-EDUCACIÓN PRIMARIA	12

VALVERDE DEL CAMINO

21002951-I.E.S. DON BOSCO

Puesto	Plantilla
00597021-CIENCIAS SOCIALES-GEOGRAFÍA E HISTORIA	1
00597023-MATEMÁTICAS	2
00597024-LENGUA CASTELLANA	1
00597025-LENGUA EXTRANJERA-INGLÉS (SECUNDARIA)	1
00597029-EDUCACIÓN ESPECIAL	1

VALVERDE DEL CAMINO

21003165-I.E.S. DIEGO ANGULO

Puesto	Plantilla
00597023-MATEMÁTICAS	1
00597029-EDUCACIÓN ESPECIAL	1

VALVERDE DEL CAMINO

21003554-JOSE NOGALES

Puesto	Plantilla
00597031-EDUCACIÓN INFANTIL	3
00597032-IDIOMA EXTRANJERO-INGLÉS (PRIMARIA)	1
00597034-EDUCACIÓN FÍSICA (PRIMARIA)	1
00597036-EDUCACIÓN ESPECIAL;PEDAGOGÍA TERAPÉUTICA	1
00597038-EDUCACIÓN PRIMARIA	7

VALVERDE DEL CAMINO

21600738-LOS MOLINOS

Provincia HUELVA
VALVERDE DEL CAMINO
21600738-LOS MOLINOS

Puesto	Plantilla
00597031-EDUCACIÓN INFANTIL	3
00597032-IDIOMA EXTRANJERO-INGLÉS (PRIMARIA)	1
00597034-EDUCACIÓN FÍSICA (PRIMARIA)	1
00597036-EDUCACIÓN ESPECIAL;PEDAGOGÍA TERAPÉUTICA	1
00597038-EDUCACIÓN PRIMARIA	7

VILLABLANCA
21002987-SAN ROQUE

Puesto	Plantilla
00597021-CIENCIAS SOCIALES-GEOGRAFÍA E HISTORIA	1
00597023-MATEMÁTICAS	1
00597025-LENGUA EXTRANJERA-INGLÉS (SECUNDARIA)	1
00597026-LENGUA EXTRANJERA-FRANCÉS (SECUNDARIA)	1
00597031-EDUCACIÓN INFANTIL	2
00597032-IDIOMA EXTRANJERO-INGLÉS (PRIMARIA)	1
00597034-EDUCACIÓN FÍSICA (PRIMARIA)	1
00597036-EDUCACIÓN ESPECIAL;PEDAGOGÍA TERAPÉUTICA	1
00597038-EDUCACIÓN PRIMARIA	10

VILLALBA DEL ALCOR

21002999-FRANCISCO ALCALA

Puesto	Plantilla
00597031-EDUCACIÓN INFANTIL	5
00597032-IDIOMA EXTRANJERO-INGLÉS (PRIMARIA)	1
00597034-EDUCACIÓN FÍSICA (PRIMARIA)	2
00597035-MÚSICA (PRIMARIA)	1
00597036-EDUCACIÓN ESPECIAL;PEDAGOGÍA TERAPÉUTICA	1
00597038-EDUCACIÓN PRIMARIA	10

VILLALBA DEL ALCOR

21700605-SECCION DEL I.E.S. LA PALMA

Puesto	Plantilla
00597021-CIENCIAS SOCIALES-GEOGRAFÍA E HISTORIA	1
00597023-MATEMÁTICAS	2
00597025-LENGUA EXTRANJERA-INGLÉS (SECUNDARIA)	1
00597026-LENGUA EXTRANJERA-FRANCÉS (SECUNDARIA)	1

VILLANUEVA DE LOS CASTILLEJOS

21003050-SAN MATIAS

Puesto	Plantilla
00597031-EDUCACIÓN INFANTIL	4
00597032-IDIOMA EXTRANJERO-INGLÉS (PRIMARIA)	1
00597034-EDUCACIÓN FÍSICA (PRIMARIA)	2
00597035-MÚSICA (PRIMARIA)	1
00597036-EDUCACIÓN ESPECIAL;PEDAGOGÍA TERAPÉUTICA	1
00597037-EDUCACIÓN ESPECIAL. AUDICIÓN Y LENGUAJE	1
00597038-EDUCACIÓN PRIMARIA	10

VILLANUEVA DE LOS CASTILLEJOS

21700617-SECCION DEL I.E.S. ANDEVALO

Puesto	Plantilla
00597021-CIENCIAS SOCIALES-GEOGRAFÍA E HISTORIA	1
00597023-MATEMÁTICAS	2
00597025-LENGUA EXTRANJERA-INGLÉS (SECUNDARIA)	1
00597026-LENGUA EXTRANJERA-FRANCÉS (SECUNDARIA)	1

VILLARRASA

21003062-AZORIN

Puesto	Plantilla
00597021-CIENCIAS SOCIALES-GEOGRAFÍA E HISTORIA	1
00597023-MATEMÁTICAS	1
00597025-LENGUA EXTRANJERA-INGLÉS (SECUNDARIA)	1
00597026-LENGUA EXTRANJERA-FRANCÉS (SECUNDARIA)	1
00597031-EDUCACIÓN INFANTIL	3
00597034-EDUCACIÓN FÍSICA (PRIMARIA)	1
00597036-EDUCACIÓN ESPECIAL;PEDAGOGÍA TERAPÉUTICA	1
00597038-EDUCACIÓN PRIMARIA	6

ZALAMEA LA REAL

21003086-SAN VICENTE MARTIR

Provincia HUELVA

ZALAMEA LA REAL

21003086-SAN VICENTE MARTIR

Puesto	Plantilla
00597031-EDUCACIÓN INFANTIL	5
00597032-IDIOMA EXTRANJERO-INGLÉS (PRIMARIA)	1
00597034-EDUCACIÓN FÍSICA (PRIMARIA)	1
00597035-MÚSICA (PRIMARIA)	1
00597036-EDUCACIÓN ESPECIAL:PEDAGOGÍA TERAPÉUTICA	1
00597037-EDUCACIÓN ESPECIAL. AUDICIÓN Y LENGUAJE	1
00597038-EDUCACIÓN PRIMARIA	12

ZALAMEA LA REAL

21700629-SECCION DEL I.E.S. CUENCA MINERA

Puesto	Plantilla
00597021-CIENCIAS SOCIALES-GEOGRAFÍA E HISTORIA	1
00597023-MATEMÁTICAS	2
00597025-LENGUA EXTRANJERA-INGLÉS (SECUNDARIA)	1
00597026-LENGUA EXTRANJERA-FRANCÉS (SECUNDARIA)	1

ZUFRE

21003098-SUTEFIE

Puesto	Plantilla
00597021-CIENCIAS SOCIALES-GEOGRAFÍA E HISTORIA	1
00597023-MATEMÁTICAS	1
00597025-LENGUA EXTRANJERA-INGLÉS (SECUNDARIA)	1
00597031-EDUCACIÓN INFANTIL	2
00597034-EDUCACIÓN FÍSICA (PRIMARIA)	1
00597035-MÚSICA (PRIMARIA)	1
00597036-EDUCACIÓN ESPECIAL:PEDAGOGÍA TERAPÉUTICA	1
00597038-EDUCACIÓN PRIMARIA	4

Provincia JAEN

ALBANCHEZ DE UBEDA

23000015-FERNANDO MOLINA

Puesto	Plantilla
00597021-CIENCIAS SOCIALES-GEOGRAFÍA E HISTORIA	1
00597023-MATEMÁTICAS	1
00597025-LENGUA EXTRANJERA-INGLÉS (SECUNDARIA)	1
00597031-EDUCACIÓN INFANTIL	2
00597034-EDUCACIÓN FÍSICA (PRIMARIA)	1
00597035-MÚSICA (PRIMARIA)	1
00597038-EDUCACIÓN PRIMARIA	5

ALCALA LA REAL

23000076-JOSE GARNICA SALAZAR

Puesto	Plantilla
00597031-EDUCACIÓN INFANTIL	4
00597032-IDIOMA EXTRANJERO-INGLÉS (PRIMARIA)	1
00597034-EDUCACIÓN FÍSICA (PRIMARIA)	2
00597035-MÚSICA (PRIMARIA)	1
00597036-EDUCACIÓN ESPECIAL:PEDAGOGÍA TERAPÉUTICA	2
00597037-EDUCACIÓN ESPECIAL. AUDICIÓN Y LENGUAJE	1
00597038-EDUCACIÓN PRIMARIA	11

ALCALA LA REAL

23000088-MARTINEZ MONTAÑEZ

Puesto	Plantilla
00597031-EDUCACIÓN INFANTIL	7

ALCALA LA REAL

23000106-I.E.S. ALFONSO XI

Puesto	Plantilla
00597021-CIENCIAS SOCIALES-GEOGRAFÍA E HISTORIA	1
00597023-MATEMÁTICAS	2
00597024-LENGUA CASTELLANA	1
00597026-LENGUA EXTRANJERA-FRANCÉS (SECUNDARIA)	1
00597029-EDUCACIÓN ESPECIAL	1

ALCALA LA REAL

23000118-ALONSO DE ALCALA

Puesto	Plantilla
00597031-EDUCACIÓN INFANTIL	3
00597032-IDIOMA EXTRANJERO-INGLÉS (PRIMARIA)	2
00597034-EDUCACIÓN FÍSICA (PRIMARIA)	2

Provincia JAEN

ALCALA LA REAL

23000118-ALONSO DE ALCALA

Puesto	Plantilla
00597035-MÚSICA (PRIMARIA)	1
00597036-EDUCACIÓN ESPECIAL:PEDAGOGÍA TERAPÉUTICA	2
00597038-EDUCACIÓN PRIMARIA	17

ALCALA LA REAL

23801230-EL OLIVO

Puesto	Plantilla
00597031-EDUCACIÓN INFANTIL	3
00597032-IDIOMA EXTRANJERO-INGLÉS (PRIMARIA)	2
00597034-EDUCACIÓN FÍSICA (PRIMARIA)	2
00597038-EDUCACIÓN PRIMARIA	9

ALCALA LA REAL

23700542-I.E.S. ANTONIO DE MENDOZA

Puesto	Plantilla
00597021-CIENCIAS SOCIALES-GEOGRAFÍA E HISTORIA	1
00597023-MATEMÁTICAS	4
00597024-LENGUA CASTELLANA	1
00597025-LENGUA EXTRANJERA-INGLÉS (SECUNDARIA)	1
00597026-LENGUA EXTRANJERA-FRANCÉS (SECUNDARIA)	1
00597027-EDUCACIÓN FÍSICA (SECUNDARIA)	1
00597029-EDUCACIÓN ESPECIAL	2

ALCAUDETE

23000283-VIRGEN DEL CARMEN

Puesto	Plantilla
00597021-CIENCIAS SOCIALES-GEOGRAFÍA E HISTORIA	1
00597023-MATEMÁTICAS	1
00597025-LENGUA EXTRANJERA-INGLÉS (SECUNDARIA)	1
00597026-LENGUA EXTRANJERA-FRANCÉS (SECUNDARIA)	1
00597032-IDIOMA EXTRANJERO-INGLÉS (PRIMARIA)	1
00597034-EDUCACIÓN FÍSICA (PRIMARIA)	1
00597035-MÚSICA (PRIMARIA)	1
00597036-EDUCACIÓN ESPECIAL:PEDAGOGÍA TERAPÉUTICA	1
00597038-EDUCACIÓN PRIMARIA	7

ALCAUDETE

23000295-JUAN PEDRO

Puesto	Plantilla
00597021-CIENCIAS SOCIALES-GEOGRAFÍA E HISTORIA	1
00597023-MATEMÁTICAS	2
00597024-LENGUA CASTELLANA	1
00597025-LENGUA EXTRANJERA-INGLÉS (SECUNDARIA)	1
00597032-IDIOMA EXTRANJERO-INGLÉS (PRIMARIA)	1
00597034-EDUCACIÓN FÍSICA (PRIMARIA)	2
00597035-MÚSICA (PRIMARIA)	1
00597036-EDUCACIÓN ESPECIAL:PEDAGOGÍA TERAPÉUTICA	1
00597038-EDUCACIÓN PRIMARIA	12

ALCAUDETE

23005220-VIRGEN DE LA FUENSANTA

Puesto	Plantilla
00597031-EDUCACIÓN INFANTIL	9

ALCAUDETE

23005530-RAFAEL ALDEHUELA

Puesto	Plantilla
00597023-MATEMÁTICAS	1
00597026-LENGUA EXTRANJERA-FRANCÉS (SECUNDARIA)	1
00597027-EDUCACIÓN FÍSICA (SECUNDARIA)	1
00597029-EDUCACIÓN ESPECIAL	1
00597032-IDIOMA EXTRANJERO-INGLÉS (PRIMARIA)	1
00597034-EDUCACIÓN FÍSICA (PRIMARIA)	2
00597035-MÚSICA (PRIMARIA)	1
00597036-EDUCACIÓN ESPECIAL:PEDAGOGÍA TERAPÉUTICA	1
00597038-EDUCACIÓN PRIMARIA	9

ALDEAHERMOSA

23003211-SAN GABRIEL

Puesto	Plantilla
00597021-CIENCIAS SOCIALES-GEOGRAFÍA E HISTORIA	1

Provincia JAEN

ALDEAHERMOSA

23003211-SAN GABRIEL

Puesto	Plantilla
00597023-MATEMÁTICAS	1
00597025- LENGUA EXTRANJERA-INGLÉS (SECUNDARIA)	1
00597026- LENGUA EXTRANJERA-FRANCÉS (SECUNDARIA)	1
00597031-EDUCACIÓN INFANTIL	3
00597034-EDUCACIÓN FÍSICA (PRIMARIA)	1
00597035-MÚSICA (PRIMARIA)	1
00597036- EDUCACIÓN ESPECIAL;PEDAGOGÍA TERAPÉUTICA	1
00597038-EDUCACIÓN PRIMARIA	5

ALDEAQUEMADA

23000362-SAN MIGUEL

Puesto	Plantilla
00597021-CIENCIAS SOCIALES-GEOGRAFÍA E HISTORIA	1
00597023-MATEMÁTICAS	1
00597025- LENGUA EXTRANJERA-INGLÉS (SECUNDARIA)	1
00597031-EDUCACIÓN INFANTIL	1
00597034-EDUCACIÓN FÍSICA (PRIMARIA)	1
00597038-EDUCACIÓN PRIMARIA	2

ANDUJAR

23000453-CAPITAN CORTES

Puesto	Plantilla
00597023-MATEMÁTICAS	1
00597025- LENGUA EXTRANJERA-INGLÉS (SECUNDARIA)	1
00597026- LENGUA EXTRANJERA-FRANCÉS (SECUNDARIA)	1
00597031-EDUCACIÓN INFANTIL	4
00597032-IDIOMA EXTRANJERO-INGLÉS (PRIMARIA)	1
00597034-EDUCACIÓN FÍSICA (PRIMARIA)	1
00597036- EDUCACIÓN ESPECIAL;PEDAGOGÍA TERAPÉUTICA	1
00597038-EDUCACIÓN PRIMARIA	13

ANDUJAR

23000465-SAN BARTOLOME

Puesto	Plantilla
00597021-CIENCIAS SOCIALES-GEOGRAFÍA E HISTORIA	2
00597023-MATEMÁTICAS	1
00597031-EDUCACIÓN INFANTIL	3
00597032-IDIOMA EXTRANJERO-INGLÉS (PRIMARIA)	1
00597034-EDUCACIÓN FÍSICA (PRIMARIA)	1
00597035-MÚSICA (PRIMARIA)	1
00597036- EDUCACIÓN ESPECIAL;PEDAGOGÍA TERAPÉUTICA	1
00597038-EDUCACIÓN PRIMARIA	6

ANDUJAR

23000477-ISIDORO VILAPLANA UGENA

Puesto	Plantilla
00597021-CIENCIAS SOCIALES-GEOGRAFÍA E HISTORIA	1
00597023-MATEMÁTICAS	1
00597024- LENGUA CASTELLANA	1
00597027-EDUCACIÓN FÍSICA (SECUNDARIA)	1
00597031-EDUCACIÓN INFANTIL	3
00597032-IDIOMA EXTRANJERO-INGLÉS (PRIMARIA)	1
00597034-EDUCACIÓN FÍSICA (PRIMARIA)	1
00597035-MÚSICA (PRIMARIA)	1
00597036- EDUCACIÓN ESPECIAL;PEDAGOGÍA TERAPÉUTICA	1
00597038-EDUCACIÓN PRIMARIA	7

ANDUJAR

23000489-JOSE RUIZ DE GORDOA

Puesto	Plantilla
00597021-CIENCIAS SOCIALES-GEOGRAFÍA E HISTORIA	1
00597024- LENGUA CASTELLANA	1
00597025- LENGUA EXTRANJERA-INGLÉS (SECUNDARIA)	1
00597026- LENGUA EXTRANJERA-FRANCÉS (SECUNDARIA)	1
00597031-EDUCACIÓN INFANTIL	5
00597032-IDIOMA EXTRANJERO-INGLÉS (PRIMARIA)	1
00597034-EDUCACIÓN FÍSICA (PRIMARIA)	2
00597035-MÚSICA (PRIMARIA)	1
00597036- EDUCACIÓN ESPECIAL;PEDAGOGÍA TERAPÉUTICA	1

Provincia JAEN

ANDUJAR

23000489-JOSE RUIZ DE GORDOA

Puesto	Plantilla
00597038-EDUCACIÓN PRIMARIA	12

ANDUJAR

23000490-CRISTO REY

Puesto	Plantilla
00597023-MATEMÁTICAS	1
00597024- LENGUA CASTELLANA	1
00597025- LENGUA EXTRANJERA-INGLÉS (SECUNDARIA)	1
00597026- LENGUA EXTRANJERA-FRANCÉS (SECUNDARIA)	1
00597031-EDUCACIÓN INFANTIL	4
00597032-IDIOMA EXTRANJERO-INGLÉS (PRIMARIA)	1
00597034-EDUCACIÓN FÍSICA (PRIMARIA)	2
00597035-MÚSICA (PRIMARIA)	1
00597036- EDUCACIÓN ESPECIAL;PEDAGOGÍA TERAPÉUTICA	1
00597038-EDUCACIÓN PRIMARIA	11

ANDUJAR

23000507-SAN EUFRASIO

Puesto	Plantilla
00597021-CIENCIAS SOCIALES-GEOGRAFÍA E HISTORIA	1
00597023-MATEMÁTICAS	1
00597026- LENGUA EXTRANJERA-FRANCÉS (SECUNDARIA)	1
00597031-EDUCACIÓN INFANTIL	2
00597033-IDIOMA EXTRANJERO-FRANCÉS (PRIMARIA)	1
00597034-EDUCACIÓN FÍSICA (PRIMARIA)	1
00597035-MÚSICA (PRIMARIA)	1
00597036- EDUCACIÓN ESPECIAL;PEDAGOGÍA TERAPÉUTICA	1
00597038-EDUCACIÓN PRIMARIA	5

ANDUJAR

23000491-FRANCISCO ESTEPA LLAURENS

Puesto	Plantilla
00597023-MATEMÁTICAS	1
00597027-EDUCACIÓN FÍSICA (SECUNDARIA)	1
00597029-EDUCACIÓN ESPECIAL	1
00597031-EDUCACIÓN INFANTIL	3
00597032-IDIOMA EXTRANJERO-INGLÉS (PRIMARIA)	1
00597034-EDUCACIÓN FÍSICA (PRIMARIA)	1
00597035-MÚSICA (PRIMARIA)	1
00597036- EDUCACIÓN ESPECIAL;PEDAGOGÍA TERAPÉUTICA	2
00597037-EDUCACIÓN ESPECIAL. AUDICIÓN Y LENGUAJE	1
00597038-EDUCACIÓN PRIMARIA	11

ANDUJAR

23005177-FELIX RDGUEZ.DE LA FUENTE

Puesto	Plantilla
00597023-MATEMÁTICAS	1
00597025- LENGUA EXTRANJERA-INGLÉS (SECUNDARIA)	1
00597031-EDUCACIÓN INFANTIL	5
00597032-IDIOMA EXTRANJERO-INGLÉS (PRIMARIA)	1
00597034-EDUCACIÓN FÍSICA (PRIMARIA)	2
00597035-MÚSICA (PRIMARIA)	1
00597036- EDUCACIÓN ESPECIAL;PEDAGOGÍA TERAPÉUTICA	2
00597038-EDUCACIÓN PRIMARIA	12

ARBUNIEL

23001147-PADRE MANJON

Puesto	Plantilla
00597031-EDUCACIÓN INFANTIL	1
00597032-IDIOMA EXTRANJERO-INGLÉS (PRIMARIA)	1
00597034-EDUCACIÓN FÍSICA (PRIMARIA)	1
00597035-MÚSICA (PRIMARIA)	1
00597036-EDUCACIÓN PRIMARIA	3

ARJONA

23000696-SAN BONOSO Y SAN MAXIMIANO

Puesto	Plantilla
00597031-EDUCACIÓN INFANTIL	6
00597032-IDIOMA EXTRANJERO-INGLÉS (PRIMARIA)	2
00597034-EDUCACIÓN FÍSICA (PRIMARIA)	2

Provincia JAEN	
ARJONA	
23000696-SAN BONOSO Y SAN MAXIMIANO	
Puesto	Plantilla
00597035-MÚSICA (PRIMARIA)	1
00597036-EDUCACIÓN ESPECIAL;PEDAGOGÍA TERAPÉUTICA	1
00597038-EDUCACIÓN PRIMARIA	22
ARJONA	
23000702-I.E.S. REY ALHAMAR	
Puesto	Plantilla
00597021-CIENCIAS SOCIALES-GEOGRAFÍA E HISTORIA	1
00597023-MATEMÁTICAS	1
00597025-LENGUA EXTRANJERA-INGLÉS (SECUNDARIA)	1
ARJONA	
23004914-I.E.S. MARTIN JIMENA	
Puesto	Plantilla
00597021-CIENCIAS SOCIALES-GEOGRAFÍA E HISTORIA	1
00597023-MATEMÁTICAS	2
00597024-LENGUA CASTELLANA	1
00597026-LENGUA EXTRANJERA-FRANCÉS (SECUNDARIA)	1
ARJONILLA	
23000726-GARCIA MORENTE	
Puesto	Plantilla
00597031-EDUCACIÓN INFANTIL	5
00597032-IDIOMA EXTRANJERO-INGLÉS (PRIMARIA)	2
00597034-EDUCACIÓN FÍSICA (PRIMARIA)	1
00597035-MÚSICA (PRIMARIA)	1
00597036-EDUCACIÓN ESPECIAL;PEDAGOGÍA TERAPÉUTICA	1
00597038-EDUCACIÓN PRIMARIA	16
ARJONILLA	
23700591-SECCION DEL I.E.S. REY ALHAMAR	
Puesto	Plantilla
00597021-CIENCIAS SOCIALES-GEOGRAFÍA E HISTORIA	1
00597023-MATEMÁTICAS	2
00597025-LENGUA EXTRANJERA-INGLÉS (SECUNDARIA)	1
00597026-LENGUA EXTRANJERA-FRANCÉS (SECUNDARIA)	1
ARQUILLOS	
23000738-SAN JOSE DE CALASANZ	
Puesto	Plantilla
00597021-CIENCIAS SOCIALES-GEOGRAFÍA E HISTORIA	1
00597023-MATEMÁTICAS	1
00597025-LENGUA EXTRANJERA-INGLÉS (SECUNDARIA)	1
00597026-LENGUA EXTRANJERA-FRANCÉS (SECUNDARIA)	1
00597031-EDUCACIÓN INFANTIL	3
00597034-EDUCACIÓN FÍSICA (PRIMARIA)	1
00597035-MÚSICA (PRIMARIA)	1
00597036-EDUCACIÓN ESPECIAL;PEDAGOGÍA TERAPÉUTICA	1
00597038-EDUCACIÓN PRIMARIA	6
ARROYO DEL OJANCO	
23005128-FRANCISCO VILCHEZ	
Puesto	Plantilla
00597031-EDUCACIÓN INFANTIL	3
00597032-IDIOMA EXTRANJERO-INGLÉS (PRIMARIA)	1
00597034-EDUCACIÓN FÍSICA (PRIMARIA)	1
00597035-MÚSICA (PRIMARIA)	1
00597036-EDUCACIÓN ESPECIAL;PEDAGOGÍA TERAPÉUTICA	2
00597038-EDUCACIÓN PRIMARIA	10
ARROYO DEL OJANCO	
23700608-SECCION DEL I.E.S. SIERRA DE SEGURA	
Puesto	Plantilla
00597021-CIENCIAS SOCIALES-GEOGRAFÍA E HISTORIA	1
00597023-MATEMÁTICAS	2
00597025-LENGUA EXTRANJERA-INGLÉS (SECUNDARIA)	1
00597026-LENGUA EXTRANJERA-FRANCÉS (SECUNDARIA)	1
BAEZA	
23000787-SAN JUAN DE LA CRUZ	
Puesto	Plantilla
00597031-EDUCACIÓN INFANTIL	6

Provincia JAEN	
BAEZA	
23000787-SAN JUAN DE LA CRUZ	
Puesto	Plantilla
00597032-IDIOMA EXTRANJERO-INGLÉS (PRIMARIA)	1
00597034-EDUCACIÓN FÍSICA (PRIMARIA)	2
00597035-MÚSICA (PRIMARIA)	1
00597036-EDUCACIÓN ESPECIAL;PEDAGOGÍA TERAPÉUTICA	1
00597038-EDUCACIÓN PRIMARIA	11
BAEZA	
23000799-ANTONIO MACHADO	
Puesto	Plantilla
00597031-EDUCACIÓN INFANTIL	9
00597032-IDIOMA EXTRANJERO-INGLÉS (PRIMARIA)	2
00597034-EDUCACIÓN FÍSICA (PRIMARIA)	2
00597035-MÚSICA (PRIMARIA)	1
00597036-EDUCACIÓN ESPECIAL;PEDAGOGÍA TERAPÉUTICA	2
00597038-EDUCACIÓN PRIMARIA	17
BAEZA	
23000805-ANGEL LOPEZ SALAZAR	
Puesto	Plantilla
00597031-EDUCACIÓN INFANTIL	6
00597032-IDIOMA EXTRANJERO-INGLÉS (PRIMARIA)	1
00597034-EDUCACIÓN FÍSICA (PRIMARIA)	2
00597035-MÚSICA (PRIMARIA)	1
00597036-EDUCACIÓN ESPECIAL;PEDAGOGÍA TERAPÉUTICA	1
00597038-EDUCACIÓN PRIMARIA	11
BAEZA	
23000817-I.E.S. SANTISIMA TRINIDAD	
Puesto	Plantilla
00597021-CIENCIAS SOCIALES-GEOGRAFÍA E HISTORIA	1
00597023-MATEMÁTICAS	2
00597024-LENGUA CASTELLANA	1
00597025-LENGUA EXTRANJERA-INGLÉS (SECUNDARIA)	1
00597029-EDUCACIÓN ESPECIAL	1
BAEZA	
23000830-I.E.S. ANDRES DE VANDELVIRA	
Puesto	Plantilla
00597021-CIENCIAS SOCIALES-GEOGRAFÍA E HISTORIA	2
00597023-MATEMÁTICAS	3
00597024-LENGUA CASTELLANA	1
00597025-LENGUA EXTRANJERA-INGLÉS (SECUNDARIA)	1
00597026-LENGUA EXTRANJERA-FRANCÉS (SECUNDARIA)	1
00597027-EDUCACIÓN FÍSICA (SECUNDARIA)	1
00597029-EDUCACIÓN ESPECIAL	1
BAILEN	
23000891-GENERAL CASTAÑOS	
Puesto	Plantilla
00597023-MATEMÁTICAS	1
00597026-LENGUA EXTRANJERA-FRANCÉS (SECUNDARIA)	1
00597031-EDUCACIÓN INFANTIL	6
00597034-EDUCACIÓN FÍSICA (PRIMARIA)	1
00597036-EDUCACIÓN ESPECIAL;PEDAGOGÍA TERAPÉUTICA	1
00597038-EDUCACIÓN PRIMARIA	10
BAILEN	
23000911-PEDRO GORCHADO	
Puesto	Plantilla
00597021-CIENCIAS SOCIALES-GEOGRAFÍA E HISTORIA	1
00597023-MATEMÁTICAS	2
00597024-LENGUA CASTELLANA	1
00597025-LENGUA EXTRANJERA-INGLÉS (SECUNDARIA)	1
00597027-EDUCACIÓN FÍSICA (SECUNDARIA)	1
00597029-EDUCACIÓN ESPECIAL	1
00597031-EDUCACIÓN INFANTIL	8
00597032-IDIOMA EXTRANJERO-INGLÉS (PRIMARIA)	2
00597034-EDUCACIÓN FÍSICA (PRIMARIA)	2
00597035-MÚSICA (PRIMARIA)	1
00597036-EDUCACIÓN ESPECIAL;PEDAGOGÍA TERAPÉUTICA	1

Provincia JAEN

BAILEN

23000911-PEDRO CORCHADO

Puesto	Plantilla
00597038-EDUCACIÓN PRIMARIA	18

BAILEN

23000921-DIECINUEVE DE JULIO

Puesto	Plantilla
00597023-MATEMÁTICAS	1
00597025-LENGUA EXTRANJERA-INGLÉS (SECUNDARIA)	1
00597031-EDUCACIÓN INFANTIL	4
00597032-IDIOMA EXTRANJERO-INGLÉS (PRIMARIA)	1
00597034-EDUCACIÓN FÍSICA (PRIMARIA)	2
00597035-MÚSICA (PRIMARIA)	1
00597036-EDUCACIÓN ESPECIAL;PEDAGOGÍA TERAPÉUTICA	1
00597038-EDUCACIÓN PRIMARIA	11

BAILEN

23005748-NTRA.SRA.DE ZOCUECA

Puesto	Plantilla
00597021-CIENCIAS SOCIALES-GEOGRAFÍA E HISTORIA	1
00597023-MATEMÁTICAS	1
00597024-LENGUA CASTELLANA	1
00597031-EDUCACIÓN INFANTIL	4
00597032-IDIOMA EXTRANJERO-INGLÉS (PRIMARIA)	1
00597034-EDUCACIÓN FÍSICA (PRIMARIA)	2
00597035-MÚSICA (PRIMARIA)	1
00597036-EDUCACIÓN ESPECIAL;PEDAGOGÍA TERAPÉUTICA	1
00597037-EDUCACIÓN ESPECIAL. AUDICIÓN Y LENGUAJE	1
00597038-EDUCACIÓN PRIMARIA	11

BALLESTERA (LA)

23601357-HABILITADA

Puesto	Plantilla
00597032-IDIOMA EXTRANJERO-INGLÉS (PRIMARIA)	1

BAÑOS DE AGUA HEDIONDA

23005271-(BAÑOS DE AGUA HEDIONDA)

Puesto	Plantilla
00597023-MATEMÁTICAS	1
00597025-LENGUA EXTRANJERA-INGLÉS (SECUNDARIA)	1
00597038-EDUCACIÓN PRIMARIA	2

BAÑOS DE LA ENCINA

23000945-NTRO.PADRE JESUS DEL LLANO

Puesto	Plantilla
00597031-EDUCACIÓN INFANTIL	2
00597032-IDIOMA EXTRANJERO-INGLÉS (PRIMARIA)	1
00597034-EDUCACIÓN FÍSICA (PRIMARIA)	1
00597035-MÚSICA (PRIMARIA)	1
00597036-EDUCACIÓN ESPECIAL;PEDAGOGÍA TERAPÉUTICA	1
00597038-EDUCACIÓN PRIMARIA	10

BAÑOS DE LA ENCINA

23700611-I.E.S.

Puesto	Plantilla
00597021-CIENCIAS SOCIALES-GEOGRAFÍA E HISTORIA	1
00597023-MATEMÁTICAS	2
00597025-LENGUA EXTRANJERA-INGLÉS (SECUNDARIA)	1
00597026-LENGUA EXTRANJERA-FRANCÉS (SECUNDARIA)	1
00597029-EDUCACIÓN ESPECIAL	1

BEAS DE SEGURA

23000970-SAN FERNANDO

Puesto	Plantilla
00597031-EDUCACIÓN INFANTIL	8

BEAS DE SEGURA

23000982-VICTOR GARCIA HOZ

Puesto	Plantilla
00597032-IDIOMA EXTRANJERO-INGLÉS (PRIMARIA)	2
00597034-EDUCACIÓN FÍSICA (PRIMARIA)	2
00597036-EDUCACIÓN ESPECIAL;PEDAGOGÍA TERAPÉUTICA	2
00597038-EDUCACIÓN PRIMARIA	18

Provincia JAEN

BEAS DE SEGURA

23700581-I.E.S. SIERRA DE SEGURA

Puesto	Plantilla
00597021-CIENCIAS SOCIALES-GEOGRAFÍA E HISTORIA	1
00597023-MATEMÁTICAS	2
00597024-LENGUA CASTELLANA	1
00597025-LENGUA EXTRANJERA-INGLÉS (SECUNDARIA)	1
00597026-LENGUA EXTRANJERA-FRANCÉS (SECUNDARIA)	1
00597029-EDUCACIÓN ESPECIAL	1

BEDMAR

23001056-VIRGEN DE CUADROS

Puesto	Plantilla
00597031-EDUCACIÓN INFANTIL	3
00597032-IDIOMA EXTRANJERO-INGLÉS (PRIMARIA)	1
00597034-EDUCACIÓN FÍSICA (PRIMARIA)	2
00597035-MÚSICA (PRIMARIA)	1
00597036-EDUCACIÓN ESPECIAL;PEDAGOGÍA TERAPÉUTICA	2
00597038-EDUCACIÓN PRIMARIA	11

BEDMAR

23700621-I.E.S.

Puesto	Plantilla
00597021-CIENCIAS SOCIALES-GEOGRAFÍA E HISTORIA	1
00597023-MATEMÁTICAS	2
00597025-LENGUA EXTRANJERA-INGLÉS (SECUNDARIA)	1
00597026-LENGUA EXTRANJERA-FRANCÉS (SECUNDARIA)	1
00597029-EDUCACIÓN ESPECIAL	1

BEGIJAR

23001068-RAMON MENDOZA

Puesto	Plantilla
00597031-EDUCACIÓN INFANTIL	5
00597032-IDIOMA EXTRANJERO-INGLÉS (PRIMARIA)	1
00597034-EDUCACIÓN FÍSICA (PRIMARIA)	2
00597036-EDUCACIÓN ESPECIAL;PEDAGOGÍA TERAPÉUTICA	1
00597038-EDUCACIÓN PRIMARIA	13

BEGIJAR

23700633-I.E.S.

Puesto	Plantilla
00597021-CIENCIAS SOCIALES-GEOGRAFÍA E HISTORIA	1
00597023-MATEMÁTICAS	2
00597025-LENGUA EXTRANJERA-INGLÉS (SECUNDARIA)	1
00597026-LENGUA EXTRANJERA-FRANCÉS (SECUNDARIA)	1

BELMEZ DE LA MORALEDA

23001071-ALONSO VEGA

Puesto	Plantilla
00597021-CIENCIAS SOCIALES-GEOGRAFÍA E HISTORIA	1
00597023-MATEMÁTICAS	1
00597025-LENGUA EXTRANJERA-INGLÉS (SECUNDARIA)	1
00597026-LENGUA EXTRANJERA-FRANCÉS (SECUNDARIA)	1
00597031-EDUCACIÓN INFANTIL	2
00597034-EDUCACIÓN FÍSICA (PRIMARIA)	1
00597035-MÚSICA (PRIMARIA)	1
00597036-EDUCACIÓN ESPECIAL;PEDAGOGÍA TERAPÉUTICA	1
00597038-EDUCACIÓN PRIMARIA	8

BOBADILLA

23000337-PABLO PICASSO

Puesto	Plantilla
00597021-CIENCIAS SOCIALES-GEOGRAFÍA E HISTORIA	1
00597023-MATEMÁTICAS	1
00597024-LENGUA CASTELLANA	1
00597025-LENGUA EXTRANJERA-INGLÉS (SECUNDARIA)	1
00597031-EDUCACIÓN INFANTIL	1
00597034-EDUCACIÓN FÍSICA (PRIMARIA)	1
00597035-MÚSICA (PRIMARIA)	1
00597038-EDUCACIÓN PRIMARIA	3

CABRA DE SANTO CRISTO

23001123-ARTURO DEL MORAL

Provincia JAEN

CABRA DE SANTO CRISTO

23001123-ARTURO DEL MORAL

Puesto	Plantilla
00597021-CIENCIAS SOCIALES-GEOGRAFÍA E HISTORIA	1
00597023-MATEMÁTICAS	1
00597025-LENGUA EXTRANJERA-INGLÉS (SECUNDARIA)	1
00597031-EDUCACIÓN INFANTIL	3
00597034-EDUCACIÓN FÍSICA (PRIMARIA)	1
00597035-MÚSICA (PRIMARIA)	1
00597036-EDUCACIÓN ESPECIAL;PEDAGOGÍA TERAPÉUTICA	1
00597038-EDUCACIÓN PRIMARIA	5

CAMBIL

23001159-CASTILLO DE ALHABAR

Puesto	Plantilla
00597021-CIENCIAS SOCIALES-GEOGRAFÍA E HISTORIA	1
00597023-MATEMÁTICAS	1
00597025-LENGUA EXTRANJERA-INGLÉS (SECUNDARIA)	1
00597026-LENGUA EXTRANJERA-FRANCÉS (SECUNDARIA)	1
00597031-EDUCACIÓN INFANTIL	3
00597034-EDUCACIÓN FÍSICA (PRIMARIA)	1
00597035-MÚSICA (PRIMARIA)	1
00597036-EDUCACIÓN ESPECIAL;PEDAGOGÍA TERAPÉUTICA	1
00597038-EDUCACIÓN PRIMARIA	7

CAMPILLO DE ARENAS

23001160-VIRGEN DE LA CABEZA

Puesto	Plantilla
00597031-EDUCACIÓN INFANTIL	3
00597032-IDIOMA EXTRANJERO-INGLÉS (PRIMARIA)	1
00597034-EDUCACIÓN FÍSICA (PRIMARIA)	2
00597035-MÚSICA (PRIMARIA)	1
00597036-EDUCACIÓN ESPECIAL;PEDAGOGÍA TERAPÉUTICA	1
00597038-EDUCACIÓN PRIMARIA	9

CAMPILLO DE ARENAS

23700256-I.E.S. PUERTA DE ARENAS

Puesto	Plantilla
00597021-CIENCIAS SOCIALES-GEOGRAFÍA E HISTORIA	1
00597023-MATEMÁTICAS	1
00597026-LENGUA EXTRANJERA-FRANCÉS (SECUNDARIA)	1
00597029-EDUCACIÓN ESPECIAL	1

CAMPILLO DEL RIO

23003909-FEDERICO GARCIA LORCA

Puesto	Plantilla
00597031-EDUCACIÓN INFANTIL	2
00597032-IDIOMA EXTRANJERO-INGLÉS (PRIMARIA)	1
00597034-EDUCACIÓN FÍSICA (PRIMARIA)	1
00597035-MÚSICA (PRIMARIA)	1
00597038-EDUCACIÓN PRIMARIA	4

CANENA

23001172-NTRA.SRA.DE LOS REMEDIOS

Puesto	Plantilla
00597021-CIENCIAS SOCIALES-GEOGRAFÍA E HISTORIA	1
00597023-MATEMÁTICAS	1
00597025-LENGUA EXTRANJERA-INGLÉS (SECUNDARIA)	1
00597026-LENGUA EXTRANJERA-FRANCÉS (SECUNDARIA)	1
00597031-EDUCACIÓN INFANTIL	3
00597032-IDIOMA EXTRANJERO-INGLÉS (PRIMARIA)	1
00597034-EDUCACIÓN FÍSICA (PRIMARIA)	1
00597035-MÚSICA (PRIMARIA)	1
00597036-EDUCACIÓN ESPECIAL;PEDAGOGÍA TERAPÉUTICA	1
00597038-EDUCACIÓN PRIMARIA	7

CAÑADA CATENA

23005751-CAÑADA CATENA)

Puesto	Plantilla
00597038-EDUCACIÓN PRIMARIA	1

CARBONEROS

23601163-LOS ALAMOS

Provincia JAEN

CARBONEROS

23601163-LOS ALAMOS

Puesto	Plantilla
00597021-CIENCIAS SOCIALES-GEOGRAFÍA E HISTORIA	1
00597023-MATEMÁTICAS	1
00597025-LENGUA EXTRANJERA-INGLÉS (SECUNDARIA)	1
00597031-EDUCACIÓN INFANTIL	1
00597038-EDUCACIÓN PRIMARIA	3

CARCHEL

23001214-MAESTRO CARLOS SOLER

Puesto	Plantilla
00597021-CIENCIAS SOCIALES-GEOGRAFÍA E HISTORIA	1
00597023-MATEMÁTICAS	1
00597025-LENGUA EXTRANJERA-INGLÉS (SECUNDARIA)	1
00597026-LENGUA EXTRANJERA-FRANCÉS (SECUNDARIA)	1
00597031-EDUCACIÓN INFANTIL	2
00597034-EDUCACIÓN FÍSICA (PRIMARIA)	1
00597035-MÚSICA (PRIMARIA)	1
00597036-EDUCACIÓN ESPECIAL;PEDAGOGÍA TERAPÉUTICA	1
00597038-EDUCACIÓN PRIMARIA	5

CAROLINA (LA)

23001238-CARLOS III

Puesto	Plantilla
00597031-EDUCACIÓN INFANTIL	6
00597032-IDIOMA EXTRANJERO-INGLÉS (PRIMARIA)	2
00597034-EDUCACIÓN FÍSICA (PRIMARIA)	2
00597036-EDUCACIÓN ESPECIAL;PEDAGOGÍA TERAPÉUTICA	1
00597038-EDUCACIÓN PRIMARIA	17

CAROLINA (LA)

23001263-MANUEL ANDUJAR

Puesto	Plantilla
00597031-EDUCACIÓN INFANTIL	7
00597032-IDIOMA EXTRANJERO-INGLÉS (PRIMARIA)	2
00597034-EDUCACIÓN FÍSICA (PRIMARIA)	2
00597035-MÚSICA (PRIMARIA)	1
00597036-EDUCACIÓN ESPECIAL;PEDAGOGÍA TERAPÉUTICA	1
00597038-EDUCACIÓN PRIMARIA	19

CAROLINA (LA)

23001275-PALACIOS RUBIO

Puesto	Plantilla
00597031-EDUCACIÓN INFANTIL	7
00597032-IDIOMA EXTRANJERO-INGLÉS (PRIMARIA)	2
00597034-EDUCACIÓN FÍSICA (PRIMARIA)	1
00597035-MÚSICA (PRIMARIA)	1
00597036-EDUCACIÓN ESPECIAL;PEDAGOGÍA TERAPÉUTICA	1
00597038-EDUCACIÓN PRIMARIA	20

CAROLINA (LA)

23001287-I.E.S. MARTIN HALAJA

Puesto	Plantilla
00597021-CIENCIAS SOCIALES-GEOGRAFÍA E HISTORIA	1
00597023-MATEMÁTICAS	2
00597024-LENGUA CASTELLANA	1
00597025-LENGUA EXTRANJERA-INGLÉS (SECUNDARIA)	1
00597026-LENGUA EXTRANJERA-FRANCÉS (SECUNDARIA)	1
00597029-EDUCACIÓN ESPECIAL	1

CAROLINA (LA)

23005049-I.E.S. PABLO DE OLAVIDE

Puesto	Plantilla
00597021-CIENCIAS SOCIALES-GEOGRAFÍA E HISTORIA	1
00597023-MATEMÁTICAS	1
00597024-LENGUA CASTELLANA	1
00597026-LENGUA EXTRANJERA-FRANCÉS (SECUNDARIA)	1
00597029-EDUCACIÓN ESPECIAL	1

CAROLINA (LA)

23700554-I.E.S. JUAN PEREZ CREUS

Puesto	Plantilla
00597021-CIENCIAS SOCIALES-GEOGRAFÍA E HISTORIA	1

Provincia JAEN

CAROLINA (LA)

237005544-I.E.S. JUAN PÉREZ CREUS

Puesto	Plantilla
00597023-MATEMÁTICAS	3
00597024-LENGUA CASTELLANA	1
00597025-LENGUA EXTRANJERA-INGLÉS (SECUNDARIA)	1
00597026-LENGUA EXTRANJERA-FRANCÉS (SECUNDARIA)	2
00597027-EDUCACIÓN FÍSICA (SECUNDARIA)	1
00597029-EDUCACIÓN ESPECIAL	1

CASILLAS (LAS)

23003041-ANTONIO PÉREZ CEREZO

Puesto	Plantilla
00597021-CIENCIAS SOCIALES-GEOGRAFÍA E HISTORIA	1
00597023-MATEMÁTICAS	1
00597025-LENGUA EXTRANJERA-INGLÉS (SECUNDARIA)	1
00597034-EDUCACIÓN FÍSICA (PRIMARIA)	1
00597036-EDUCACIÓN ESPECIAL; PEDAGOGÍA TERAPÉUTICA	1
00597038-EDUCACIÓN PRIMARIA	2

CASTELLAR

23001329-ROMAN CRESPO HOYO

Puesto	Plantilla
00597031-EDUCACIÓN INFANTIL	4
00597032-IDIOMA EXTRANJERO-INGLÉS (PRIMARIA)	1
00597034-EDUCACIÓN FÍSICA (PRIMARIA)	2
00597035-MÚSICA (PRIMARIA)	1
00597036-EDUCACIÓN ESPECIAL; PEDAGOGÍA TERAPÉUTICA	2
00597038-EDUCACIÓN PRIMARIA	12

CASTELLAR

23700645-SECCION DEL I.E.S. VIRGEN DEL COLLADO

Puesto	Plantilla
00597021-CIENCIAS SOCIALES-GEOGRAFÍA E HISTORIA	1
00597023-MATEMÁTICAS	2
00597025-LENGUA EXTRANJERA-INGLÉS (SECUNDARIA)	1
00597026-LENGUA EXTRANJERA-FRANCÉS (SECUNDARIA)	1
00597029-EDUCACIÓN ESPECIAL	1

CASTILLO DE LOCUBIN

23001330-MIGUEL HERNANDEZ

Puesto	Plantilla
00597031-EDUCACIÓN INFANTIL	6
00597032-IDIOMA EXTRANJERO-INGLÉS (PRIMARIA)	1
00597034-EDUCACIÓN FÍSICA (PRIMARIA)	2
00597035-MÚSICA (PRIMARIA)	1
00597036-EDUCACIÓN ESPECIAL; PEDAGOGÍA TERAPÉUTICA	1
00597038-EDUCACIÓN PRIMARIA	12

CASTILLO DE LOCUBIN

23700657-SECCION DEL I.E.S. ALFONSO XI

Puesto	Plantilla
00597021-CIENCIAS SOCIALES-GEOGRAFÍA E HISTORIA	1
00597023-MATEMÁTICAS	2
00597025-LENGUA EXTRANJERA-INGLÉS (SECUNDARIA)	1
00597026-LENGUA EXTRANJERA-FRANCÉS (SECUNDARIA)	1

CAZALILLA

23001366-MARTIN PEINADO

Puesto	Plantilla
00597021-CIENCIAS SOCIALES-GEOGRAFÍA E HISTORIA	1
00597023-MATEMÁTICAS	1
00597025-LENGUA EXTRANJERA-INGLÉS (SECUNDARIA)	1
00597031-EDUCACIÓN INFANTIL	2
00597034-EDUCACIÓN FÍSICA (PRIMARIA)	1
00597035-MÚSICA (PRIMARIA)	1
00597038-EDUCACIÓN PRIMARIA	5

CAZORLA

23001378-VIRGEN DE LA CABEZA

Puesto	Plantilla
00597031-EDUCACIÓN INFANTIL	6
00597032-IDIOMA EXTRANJERO-INGLÉS (PRIMARIA)	1
00597034-EDUCACIÓN FÍSICA (PRIMARIA)	2

Provincia JAEN

CAZORLA

23001378-VIRGEN DE LA CABEZA

Puesto	Plantilla
00597035-MÚSICA (PRIMARIA)	1
00597036-EDUCACIÓN ESPECIAL; PEDAGOGÍA TERAPÉUTICA	2
00597038-EDUCACIÓN PRIMARIA	10

CAZORLA

23001381-I.E.S. ALTO GUADALQUIVIR

Puesto	Plantilla
00597023-MATEMÁTICAS	2
00597024-LENGUA CASTELLANA	1
00597025-LENGUA EXTRANJERA-INGLÉS (SECUNDARIA)	1
00597026-LENGUA EXTRANJERA-FRANCÉS (SECUNDARIA)	1
00597029-EDUCACIÓN ESPECIAL	1

CAZORLA

23001408-SAN ISICIO

Puesto	Plantilla
00597031-EDUCACIÓN INFANTIL	5
00597032-IDIOMA EXTRANJERO-INGLÉS (PRIMARIA)	1
00597034-EDUCACIÓN FÍSICA (PRIMARIA)	2
00597035-MÚSICA (PRIMARIA)	1
00597036-EDUCACIÓN ESPECIAL; PEDAGOGÍA TERAPÉUTICA	1
00597038-EDUCACIÓN PRIMARIA	12

CAZORLA

23005050-I.E.S. SIERRA DE CAZORLA

Puesto	Plantilla
00597021-CIENCIAS SOCIALES-GEOGRAFÍA E HISTORIA	1
00597023-MATEMÁTICAS	1
00597024-LENGUA CASTELLANA	1
00597025-LENGUA EXTRANJERA-INGLÉS (SECUNDARIA)	1
00597029-EDUCACIÓN ESPECIAL	1

CHICLANA DE SEGURA

23001433-SANTA M DE NAZARET

Puesto	Plantilla
00597021-CIENCIAS SOCIALES-GEOGRAFÍA E HISTORIA	1
00597023-MATEMÁTICAS	1
00597025-LENGUA EXTRANJERA-INGLÉS (SECUNDARIA)	1
00597031-EDUCACIÓN INFANTIL	2
00597034-EDUCACIÓN FÍSICA (PRIMARIA)	1
00597035-MÚSICA (PRIMARIA)	1
00597036-EDUCACIÓN ESPECIAL; PEDAGOGÍA TERAPÉUTICA	1
00597038-EDUCACIÓN PRIMARIA	5

CHILLUEVAR

23001469-NTRA.SRA.DE LA PAZ

Puesto	Plantilla
00597021-CIENCIAS SOCIALES-GEOGRAFÍA E HISTORIA	1
00597023-MATEMÁTICAS	1
00597025-LENGUA EXTRANJERA-INGLÉS (SECUNDARIA)	1
00597026-LENGUA EXTRANJERA-FRANCÉS (SECUNDARIA)	1
00597031-EDUCACIÓN INFANTIL	3
00597034-EDUCACIÓN FÍSICA (PRIMARIA)	1
00597035-MÚSICA (PRIMARIA)	1
00597036-EDUCACIÓN ESPECIAL; PEDAGOGÍA TERAPÉUTICA	1
00597038-EDUCACIÓN PRIMARIA	5

COLLEJARES

23601254-LOS VALLES

Puesto	Plantilla
00597031-EDUCACIÓN INFANTIL	1
00597032-IDIOMA EXTRANJERO-INGLÉS (PRIMARIA)	1
00597034-EDUCACIÓN FÍSICA (PRIMARIA)	1
00597035-MÚSICA (PRIMARIA)	1
00597038-EDUCACIÓN PRIMARIA	3

CORTIJOS NUEVOS

23601291-SIERRA DE SEGURA

Puesto	Plantilla
00597031-EDUCACIÓN INFANTIL	3
00597032-IDIOMA EXTRANJERO-INGLÉS (PRIMARIA)	2

Provincia JAEN
CORTIJOS NUEVOS
23601291-SIERRA DE SEGURA

Puesto	Plantilla
00597034-EDUCACIÓN FÍSICA (PRIMARIA)	1
00597035-MÚSICA (PRIMARIA)	1
00597036-EDUCACIÓN ESPECIAL;PEDAGOGÍA TERAPÉUTICA	1
00597038-EDUCACIÓN PRIMARIA	8

CORTIJOS NUEVOS
23700268-I.E.S. EL YELMO

Puesto	Plantilla
00597021-CIENCIAS SOCIALES-GEOGRAFÍA E HISTORIA	1
00597026-LENGUA EXTRANJERA-FRANCÉS (SECUNDARIA)	1

COTO RIOS
23601138-ALTO GUADALQUIVIR

Puesto	Plantilla
00597021-CIENCIAS SOCIALES-GEOGRAFÍA E HISTORIA	1
00597023-MATEMÁTICAS	1
00597025-LENGUA EXTRANJERA-INGLÉS (SECUNDARIA)	1
00597031-EDUCACIÓN INFANTIL	1
00597036-EDUCACIÓN ESPECIAL;PEDAGOGÍA TERAPÉUTICA	1
00597038-EDUCACIÓN PRIMARIA	3

DONADIO
23004094-DONADIO

Puesto	Plantilla
00597023-MATEMÁTICAS	1
00597025-LENGUA EXTRANJERA-INGLÉS (SECUNDARIA)	1
00597031-EDUCACIÓN INFANTIL	1
00597038-EDUCACIÓN PRIMARIA	1

ESCAÑUELA
23001470-JOSE YANGUAS MESSIA

Puesto	Plantilla
00597021-CIENCIAS SOCIALES-GEOGRAFÍA E HISTORIA	1
00597023-MATEMÁTICAS	1
00597025-LENGUA EXTRANJERA-INGLÉS (SECUNDARIA)	1
00597026-LENGUA EXTRANJERA-FRANCÉS (SECUNDARIA)	1
00597031-EDUCACIÓN INFANTIL	2
00597034-EDUCACIÓN FÍSICA (PRIMARIA)	1
00597035-MÚSICA (PRIMARIA)	1
00597038-EDUCACIÓN PRIMARIA	6

ESTACIONES DE ESPELUY (LAS)
23001500-SAN JOSE

Puesto	Plantilla
00597021-CIENCIAS SOCIALES-GEOGRAFÍA E HISTORIA	1
00597023-MATEMÁTICAS	1
00597025-LENGUA EXTRANJERA-INGLÉS (SECUNDARIA)	1
00597031-EDUCACIÓN INFANTIL	2
00597034-EDUCACIÓN FÍSICA (PRIMARIA)	1
00597035-MÚSICA (PRIMARIA)	1
00597038-EDUCACIÓN PRIMARIA	2

FONTANAR
23005293-EL FONTANAR

Puesto	Plantilla
00597031-EDUCACIÓN INFANTIL	1
00597038-EDUCACIÓN PRIMARIA	1

FRAILES
23001536-SANTA LUCIA

Puesto	Plantilla
00597021-CIENCIAS SOCIALES-GEOGRAFÍA E HISTORIA	1
00597023-MATEMÁTICAS	1
00597025-LENGUA EXTRANJERA-INGLÉS (SECUNDARIA)	1
00597026-LENGUA EXTRANJERA-FRANCÉS (SECUNDARIA)	1
00597031-EDUCACIÓN INFANTIL	3
00597034-EDUCACIÓN FÍSICA (PRIMARIA)	1
00597035-MÚSICA (PRIMARIA)	1
00597036-EDUCACIÓN ESPECIAL;PEDAGOGÍA TERAPÉUTICA	1
00597038-EDUCACIÓN PRIMARIA	6

Provincia JAEN
FUENSANTA DE MARTOS
23001548-VIRGEN DE LA FUENSANTA

Puesto	Plantilla
00597031-EDUCACIÓN INFANTIL	4
00597032-IDIOMA EXTRANJERO-INGLÉS (PRIMARIA)	1
00597034-EDUCACIÓN FÍSICA (PRIMARIA)	2
00597035-MÚSICA (PRIMARIA)	1
00597036-EDUCACIÓN ESPECIAL;PEDAGOGÍA TERAPÉUTICA	1
00597038-EDUCACIÓN PRIMARIA	11

FUENSANTA DE MARTOS
23700669-SECCION DEL I.E.S. SAN FELIPE NERI

Puesto	Plantilla
00597021-CIENCIAS SOCIALES-GEOGRAFÍA E HISTORIA	1
00597023-MATEMÁTICAS	2
00597026-LENGUA EXTRANJERA-FRANCÉS (SECUNDARIA)	1

FUERTE DEL REY
23001573-NTRA.SRA.DEL ROSARIO

Puesto	Plantilla
00597021-CIENCIAS SOCIALES-GEOGRAFÍA E HISTORIA	1
00597023-MATEMÁTICAS	1
00597025-LENGUA EXTRANJERA-INGLÉS (SECUNDARIA)	1
00597031-EDUCACIÓN INFANTIL	2
00597034-EDUCACIÓN FÍSICA (PRIMARIA)	1
00597035-MÚSICA (PRIMARIA)	1
00597036-EDUCACIÓN ESPECIAL;PEDAGOGÍA TERAPÉUTICA	1
00597038-EDUCACIÓN PRIMARIA	5

GARCIEZ
23001585-SAN MARCOS

Puesto	Plantilla
00597031-EDUCACIÓN INFANTIL	1
00597038-EDUCACIÓN PRIMARIA	2

GUADALEN DEL CAUDILLO
23005852-SAN ISIDRO

Puesto	Plantilla
00597031-EDUCACIÓN INFANTIL	1
00597032-IDIOMA EXTRANJERO-INGLÉS (PRIMARIA)	1
00597038-EDUCACIÓN PRIMARIA	1

GUADALIMAR DEL CAUDILLO
23002917-VIRGEN DEL PILAR

Puesto	Plantilla
00597023-MATEMÁTICAS	1
00597025-LENGUA EXTRANJERA-INGLÉS (SECUNDARIA)	1
00597031-EDUCACIÓN INFANTIL	1
00597038-EDUCACIÓN PRIMARIA	1

GUARDIA DE JAEN (LA)
23001603-REAL MENTESA

Puesto	Plantilla
00597021-CIENCIAS SOCIALES-GEOGRAFÍA E HISTORIA	1
00597023-MATEMÁTICAS	1
00597025-LENGUA EXTRANJERA-INGLÉS (SECUNDARIA)	1
00597026-LENGUA EXTRANJERA-FRANCÉS (SECUNDARIA)	1
00597031-EDUCACIÓN INFANTIL	3
00597034-EDUCACIÓN FÍSICA (PRIMARIA)	1
00597035-MÚSICA (PRIMARIA)	1
00597036-EDUCACIÓN ESPECIAL;PEDAGOGÍA TERAPÉUTICA	1
00597038-EDUCACIÓN PRIMARIA	6

GUARROMAN
23001627-CARLOS III

Puesto	Plantilla
00597031-EDUCACIÓN INFANTIL	6
00597032-IDIOMA EXTRANJERO-INGLÉS (PRIMARIA)	1
00597034-EDUCACIÓN FÍSICA (PRIMARIA)	2
00597035-MÚSICA (PRIMARIA)	1
00597036-EDUCACIÓN ESPECIAL;PEDAGOGÍA TERAPÉUTICA	2
00597038-EDUCACIÓN PRIMARIA	11

GUARROMAN
23700670-SECCION DEL I.E.S. MARIA BELLIDO

Provincia JAEN
GUARROMAN
23700670-SECCION DEL I.E.S. MARIA BELLIDO

Puesto	Plantilla
00597021-CIENCIAS SOCIALES-GEOGRAFIA E HISTORIA	1
00597023-MATEMATICAS	2
00597025-LENGUA EXTRANJERA-INGLES (SECUNDARIA)	1
00597026-LENGUA EXTRANJERA-FRANCÉS (SECUNDARIA)	1
00597029-EDUCACIÓN ESPECIAL	1

HIGUERA DE ARJONA
23001640-SANTA CLARA

Puesto	Plantilla
00597021-CIENCIAS SOCIALES-GEOGRAFIA E HISTORIA	1
00597023-MATEMATICAS	1
00597025-LENGUA EXTRANJERA-INGLES (SECUNDARIA)	1
00597026-LENGUA EXTRANJERA-FRANCÉS (SECUNDARIA)	1
00597031-EDUCACIÓN INFANTIL	2
00597034-EDUCACIÓN FÍSICA (PRIMARIA)	1
00597035-MÚSICA (PRIMARIA)	1
00597036-EDUCACIÓN ESPECIAL;PEDAGOGÍA TERAPÉUTICA	1
00597038-EDUCACIÓN PRIMARIA	6

HIGUERA DE CALATRAVA
23001652-SAN SEBASTIAN

Puesto	Plantilla
00597021-CIENCIAS SOCIALES-GEOGRAFIA E HISTORIA	1
00597023-MATEMATICAS	1
00597025-LENGUA EXTRANJERA-INGLES (SECUNDARIA)	1
00597031-EDUCACIÓN INFANTIL	1
00597034-EDUCACIÓN FÍSICA (PRIMARIA)	1
00597035-MÚSICA (PRIMARIA)	1
00597038-EDUCACIÓN PRIMARIA	1

HINOJARES
23001876-SANTO CRISTO DEL PERDON

Puesto	Plantilla
00597038-EDUCACIÓN PRIMARIA	2

HORNOS
23601333-NTR. SR. DE LA ASUNCION

Puesto	Plantilla
00597031-EDUCACIÓN INFANTIL	1
00597032-IDIOMA EXTRANJERO-INGLES (PRIMARIA)	1
00597034-EDUCACIÓN FÍSICA (PRIMARIA)	1

HUELMA
23001743-VIRGEN DE LA FUENSANTA

Puesto	Plantilla
00597021-CIENCIAS SOCIALES-GEOGRAFIA E HISTORIA	1
00597023-MATEMATICAS	2
00597024-LENGUA CASTELLANA	1
00597025-LENGUA EXTRANJERA-INGLES (SECUNDARIA)	1
00597026-LENGUA EXTRANJERA-FRANCÉS (SECUNDARIA)	1
00597027-EDUCACIÓN FÍSICA (SECUNDARIA)	1
00597029-EDUCACIÓN ESPECIAL	1
00597031-EDUCACIÓN INFANTIL	6
00597032-IDIOMA EXTRANJERO-INGLES (PRIMARIA)	2
00597034-EDUCACIÓN FÍSICA (PRIMARIA)	2
00597035-MÚSICA (PRIMARIA)	1
00597036-EDUCACIÓN ESPECIAL;PEDAGOGÍA TERAPÉUTICA	1
00597038-EDUCACIÓN PRIMARIA	18

HUESA
23001767-ALFEREZ SEGURA

Puesto	Plantilla
00597031-EDUCACIÓN INFANTIL	5
00597032-IDIOMA EXTRANJERO-INGLES (PRIMARIA)	1
00597034-EDUCACIÓN FÍSICA (PRIMARIA)	2
00597035-MÚSICA (PRIMARIA)	1
00597036-EDUCACIÓN ESPECIAL;PEDAGOGÍA TERAPÉUTICA	1
00597038-EDUCACIÓN PRIMARIA	12

HUESA
23700682-SECCION DEL I.E.S. CAÑADA DE LAS FUENTES

Provincia JAEN
HUESA
23700682-SECCION DEL I.E.S. CAÑADA DE LAS FUENTES

Puesto	Plantilla
00597021-CIENCIAS SOCIALES-GEOGRAFIA E HISTORIA	1
00597023-MATEMATICAS	2
00597025-LENGUA EXTRANJERA-INGLES (SECUNDARIA)	1
00597026-LENGUA EXTRANJERA-FRANCÉS (SECUNDARIA)	1
00597029-EDUCACIÓN ESPECIAL	1

IBROS
23001779-NTRA.SRA.DE LOS REMEDIOS

Puesto	Plantilla
00597031-EDUCACIÓN INFANTIL	4
00597032-IDIOMA EXTRANJERO-INGLES (PRIMARIA)	1
00597034-EDUCACIÓN FÍSICA (PRIMARIA)	2
00597035-MÚSICA (PRIMARIA)	1
00597036-EDUCACIÓN ESPECIAL;PEDAGOGÍA TERAPÉUTICA	1
00597038-EDUCACIÓN PRIMARIA	11

IBROS
23700694-SECCION DEL I.E.S. ANDRES DE VANDELVIRA

Puesto	Plantilla
00597021-CIENCIAS SOCIALES-GEOGRAFIA E HISTORIA	1
00597023-MATEMATICAS	2
00597025-LENGUA EXTRANJERA-INGLES (SECUNDARIA)	1
00597026-LENGUA EXTRANJERA-FRANCÉS (SECUNDARIA)	1

INFANTAS (LA)
23001822-(LAS INFANTAS)

Puesto	Plantilla
00597038-EDUCACIÓN PRIMARIA	1

IRUELA (LA)
23601114-ATALAYA

Puesto	Plantilla
00597021-CIENCIAS SOCIALES-GEOGRAFIA E HISTORIA	1
00597023-MATEMATICAS	1
00597025-LENGUA EXTRANJERA-INGLES (SECUNDARIA)	1
00597026-LENGUA EXTRANJERA-FRANCÉS (SECUNDARIA)	1
00597031-EDUCACIÓN INFANTIL	3
00597032-IDIOMA EXTRANJERO-INGLES (PRIMARIA)	1
00597034-EDUCACIÓN FÍSICA (PRIMARIA)	2
00597035-MÚSICA (PRIMARIA)	1
00597036-EDUCACIÓN ESPECIAL;PEDAGOGÍA TERAPÉUTICA	1
00597038-EDUCACIÓN PRIMARIA	10

IZNATORAF
23001809-STO.CRISTO DE VERA CRUZ

Puesto	Plantilla
00597021-CIENCIAS SOCIALES-GEOGRAFIA E HISTORIA	1
00597023-MATEMATICAS	1
00597025-LENGUA EXTRANJERA-INGLES (SECUNDARIA)	1
00597026-LENGUA EXTRANJERA-FRANCÉS (SECUNDARIA)	1
00597031-EDUCACIÓN INFANTIL	2
00597034-EDUCACIÓN FÍSICA (PRIMARIA)	1
00597035-MÚSICA (PRIMARIA)	1
00597036-EDUCACIÓN ESPECIAL;PEDAGOGÍA TERAPÉUTICA	1
00597038-EDUCACIÓN PRIMARIA	5

JABALQUINTO
23001810-NTRO.PADRE JESUS

Puesto	Plantilla
00597031-EDUCACIÓN INFANTIL	4
00597032-IDIOMA EXTRANJERO-INGLES (PRIMARIA)	1
00597034-EDUCACIÓN FÍSICA (PRIMARIA)	2
00597035-MÚSICA (PRIMARIA)	1
00597036-EDUCACIÓN ESPECIAL;PEDAGOGÍA TERAPÉUTICA	1
00597038-EDUCACIÓN PRIMARIA	11

JABALQUINTO
23700700-SECCION DEL I.E.S. REYES DE ESPAÑA

Puesto	Plantilla
00597021-CIENCIAS SOCIALES-GEOGRAFIA E HISTORIA	1
00597023-MATEMATICAS	1

Provincia JAEN

JABALQUINTO

23700700-SECCION DEL I.E.S. REYES DE ESPAÑA

Puesto	Plantilla
00597025- LENGUA EXTRANJERA-INGLÉS (SECUNDARIA)	1
00597026- LENGUA EXTRANJERA-FRANCÉS (SECUNDARIA)	1

JAEN

23002048-SAN JOSE DE CALASANZ

Puesto	Plantilla
00597031- EDUCACIÓN INFANTIL	4
00597032-IDIOMA EXTRANJERO-INGLÉS (PRIMARIA)	1
00597034-EDUCACIÓN FÍSICA (PRIMARIA)	2
00597035-MÚSICA (PRIMARIA)	1
00597036-EDUCACIÓN ESPECIAL:PEDAGOGÍA TERAPÉUTICA	2
00597037-EDUCACIÓN ESPECIAL. AUDICIÓN Y LENGUAJE	1
00597038-EDUCACIÓN PRIMARIA	10

JAEN

23002085-ALCALA VENCESLADA

Puesto	Plantilla
00597031- EDUCACIÓN INFANTIL	4
00597032-IDIOMA EXTRANJERO-INGLÉS (PRIMARIA)	2
00597034-EDUCACIÓN FÍSICA (PRIMARIA)	2
00597035-MÚSICA (PRIMARIA)	1
00597038-EDUCACIÓN PRIMARIA	10

JAEN

23002097-SANTO DOMINGO

Puesto	Plantilla
00597031-EDUCACIÓN INFANTIL	5
00597032-IDIOMA EXTRANJERO-INGLÉS (PRIMARIA)	1
00597034-EDUCACIÓN FÍSICA (PRIMARIA)	2
00597035-MÚSICA (PRIMARIA)	1
00597036-EDUCACIÓN ESPECIAL:PEDAGOGÍA TERAPÉUTICA	2
00597037-EDUCACIÓN ESPECIAL. AUDICIÓN Y LENGUAJE	1
00597038-EDUCACIÓN PRIMARIA	11

JAEN

23002127-STA.CAPILLA DE S.ANDRES

Puesto	Plantilla
00597023-MATEMÁTICAS	1
00597031-EDUCACIÓN INFANTIL	2
00597032-IDIOMA EXTRANJERO-INGLÉS (PRIMARIA)	2
00597034-EDUCACIÓN FÍSICA (PRIMARIA)	1
00597035-MÚSICA (PRIMARIA)	1
00597036-EDUCACIÓN ESPECIAL:PEDAGOGÍA TERAPÉUTICA	1
00597038-EDUCACIÓN PRIMARIA	5

JAEN

23002140-SANTO TOMAS

Puesto	Plantilla
00597031-EDUCACIÓN INFANTIL	5
00597032-IDIOMA EXTRANJERO-INGLÉS (PRIMARIA)	1
00597034-EDUCACIÓN FÍSICA (PRIMARIA)	1
00597035-MÚSICA (PRIMARIA)	1
00597036-EDUCACIÓN ESPECIAL:PEDAGOGÍA TERAPÉUTICA	2
00597038-EDUCACIÓN PRIMARIA	11

JAEN

23002152-PEÑAMEFECIT

Puesto	Plantilla
00597031-EDUCACIÓN INFANTIL	4
00597032-IDIOMA EXTRANJERO-INGLÉS (PRIMARIA)	2
00597034-EDUCACIÓN FÍSICA (PRIMARIA)	2
00597035-MÚSICA (PRIMARIA)	1
00597036-EDUCACIÓN ESPECIAL:PEDAGOGÍA TERAPÉUTICA	1
00597038-EDUCACIÓN PRIMARIA	11

JAEN

23002164-RUIZ JIMENEZ

Puesto	Plantilla
00597021-CIENCIAS SOCIALES-GEOGRAFÍA E HISTORIA	1
00597023-MATEMÁTICAS	1
00597031-EDUCACIÓN INFANTIL	5

Provincia JAEN

JAEN

23002184-RUIZ JIMENEZ

Puesto	Plantilla
00597032-IDIOMA EXTRANJERO-INGLÉS (PRIMARIA)	1
00597034-EDUCACIÓN FÍSICA (PRIMARIA)	1
00597035-MÚSICA (PRIMARIA)	1
00597036-EDUCACIÓN ESPECIAL:PEDAGOGÍA TERAPÉUTICA	2
00597038-EDUCACIÓN PRIMARIA	12

JAEN

23002176-ALFREDO CAZABAN

Puesto	Plantilla
00597031-EDUCACIÓN INFANTIL	4
00597032-IDIOMA EXTRANJERO-INGLÉS (PRIMARIA)	2
00597034-EDUCACIÓN FÍSICA (PRIMARIA)	2
00597035-MÚSICA (PRIMARIA)	1
00597036-EDUCACIÓN ESPECIAL:PEDAGOGÍA TERAPÉUTICA	1
00597038-EDUCACIÓN PRIMARIA	14

JAEN

23002188-AGUSTIN SERRANO DE HARO

Puesto	Plantilla
00597031-EDUCACIÓN INFANTIL	6
00597032-IDIOMA EXTRANJERO-INGLÉS (PRIMARIA)	2
00597034-EDUCACIÓN FÍSICA (PRIMARIA)	3
00597035-MÚSICA (PRIMARIA)	1
00597036-EDUCACIÓN ESPECIAL:PEDAGOGÍA TERAPÉUTICA	2
00597038-EDUCACIÓN PRIMARIA	15

JAEN

23002191-MARTIN NOGUERA

Puesto	Plantilla
00597031-EDUCACIÓN INFANTIL	7
00597032-IDIOMA EXTRANJERO-INGLÉS (PRIMARIA)	2
00597034-EDUCACIÓN FÍSICA (PRIMARIA)	2
00597035-MÚSICA (PRIMARIA)	1
00597036-EDUCACIÓN ESPECIAL:PEDAGOGÍA TERAPÉUTICA	2
00597038-EDUCACIÓN PRIMARIA	16

JAEN

23002206-JESUS-MARIA

Puesto	Plantilla
00597031-EDUCACIÓN INFANTIL	5
00597032-IDIOMA EXTRANJERO-INGLÉS (PRIMARIA)	2
00597034-EDUCACIÓN FÍSICA (PRIMARIA)	2
00597035-MÚSICA (PRIMARIA)	1
00597038-EDUCACIÓN PRIMARIA	10

JAEN

23002231-RAMON CALATAYUD

Puesto	Plantilla
00597031-EDUCACIÓN INFANTIL	6
00597032-IDIOMA EXTRANJERO-INGLÉS (PRIMARIA)	2
00597034-EDUCACIÓN FÍSICA (PRIMARIA)	2
00597035-MÚSICA (PRIMARIA)	1
00597036-EDUCACIÓN ESPECIAL:PEDAGOGÍA TERAPÉUTICA	1
00597038-EDUCACIÓN PRIMARIA	17

JAEN

23002255-ALMADEN

Puesto	Plantilla
00597032-IDIOMA EXTRANJERO-INGLÉS (PRIMARIA)	1
00597034-EDUCACIÓN FÍSICA (PRIMARIA)	2
00597035-MÚSICA (PRIMARIA)	1
00597038-EDUCACIÓN PRIMARIA	10

JAEN

23002287-NTRA.SRA.DE LA CAPILLA

Puesto	Plantilla
00597031-EDUCACIÓN INFANTIL	4
00597032-IDIOMA EXTRANJERO-INGLÉS (PRIMARIA)	1
00597034-EDUCACIÓN FÍSICA (PRIMARIA)	2
00597035-MÚSICA (PRIMARIA)	1
00597038-EDUCACIÓN PRIMARIA	11

Provincia JAEN**JAEN****23002401-I.E.S. VIRGEN DEL CARMEN**

Puesto	Plantilla
00597023-MATEMÁTICAS	2
00597024-LENGUA CASTELLANA	1
00597026-LENGUA EXTRANJERA-FRANCÉS (SECUNDARIA)	1
00597029-EDUCACIÓN ESPECIAL	1

JAEN**23002413-I.E.S. STA. CATALINA DE ALEJANDRIA**

Puesto	Plantilla
00597023-MATEMÁTICAS	2
00597025-LENGUA EXTRANJERA-INGLÉS (SECUNDARIA)	1
00597026-LENGUA EXTRANJERA-FRANCÉS (SECUNDARIA)	1
00597027-EDUCACIÓN FÍSICA (SECUNDARIA)	1

JAEN**23002449-I.E.S. LAS FUENTEZUELAS**

Puesto	Plantilla
00597021-CIENCIAS SOCIALES-GEOGRAFÍA E HISTORIA	2
00597023-MATEMÁTICAS	2
00597024-LENGUA CASTELLANA	1
00597025-LENGUA EXTRANJERA-INGLÉS (SECUNDARIA)	1
00597026-LENGUA EXTRANJERA-FRANCÉS (SECUNDARIA)	1
00597029-EDUCACIÓN ESPECIAL	1

JAEN**23002474-I.E.S. JABALCUZ**

Puesto	Plantilla
00597021-CIENCIAS SOCIALES-GEOGRAFÍA E HISTORIA	1
00597023-MATEMÁTICAS	1

JAEN**23002486-CANDIDO NOGALES**

Puesto	Plantilla
00597031-EDUCACIÓN INFANTIL	5
00597032-IDIOMA EXTRANJERO-INGLÉS (PRIMARIA)	1
00597034-EDUCACIÓN FÍSICA (PRIMARIA)	2
00597035-MÚSICA (PRIMARIA)	1
00597036-EDUCACIÓN ESPECIAL; PEDAGOGÍA TERAPÉUTICA	1
00597037-EDUCACIÓN ESPECIAL. AUDICIÓN Y LENGUAJE	2
00597038-EDUCACIÓN PRIMARIA	11

JAEN**23002498-NAVAS DE TOLOSA**

Puesto	Plantilla
00597031-EDUCACIÓN INFANTIL	3
00597032-IDIOMA EXTRANJERO-INGLÉS (PRIMARIA)	1
00597034-EDUCACIÓN FÍSICA (PRIMARIA)	2
00597035-MÚSICA (PRIMARIA)	1
00597038-EDUCACIÓN PRIMARIA	5

JAEN**23004951-MUÑOZ GARNICA**

Puesto	Plantilla
00597031-EDUCACIÓN INFANTIL	4
00597032-IDIOMA EXTRANJERO-INGLÉS (PRIMARIA)	1
00597034-EDUCACIÓN FÍSICA (PRIMARIA)	1
00597035-MÚSICA (PRIMARIA)	1
00597036-EDUCACIÓN ESPECIAL; PEDAGOGÍA TERAPÉUTICA	3
00597038-EDUCACIÓN PRIMARIA	8

JAEN**23005062-I.E.S. AURINGIS**

Puesto	Plantilla
00597021-CIENCIAS SOCIALES-GEOGRAFÍA E HISTORIA	1
00597023-MATEMÁTICAS	2
00597024-LENGUA CASTELLANA	1
00597025-LENGUA EXTRANJERA-INGLÉS (SECUNDARIA)	1
00597026-LENGUA EXTRANJERA-FRANCÉS (SECUNDARIA)	1
00597029-EDUCACIÓN ESPECIAL	1

JAEN**23005414-EL TOMILLO****Provincia JAEN****JAEN****23005414-EL TOMILLO**

Puesto	Plantilla
00597038-EDUCACIÓN PRIMARIA	1

JAEN**23005906-I.E.S. FUENTE DE LA PEÑA**

Puesto	Plantilla
00597021-CIENCIAS SOCIALES-GEOGRAFÍA E HISTORIA	1
00597026-LENGUA EXTRANJERA-FRANCÉS (SECUNDARIA)	1
00597029-EDUCACIÓN ESPECIAL	1

JAEN**23601141-ALFONSO SANCHO**

Puesto	Plantilla
00597031-EDUCACIÓN INFANTIL	7

JAEN**23700271-I.E.S. EL VALLE**

Puesto	Plantilla
00597021-CIENCIAS SOCIALES-GEOGRAFÍA E HISTORIA	1
00597023-MATEMÁTICAS	2
00597024-LENGUA CASTELLANA	1
00597025-LENGUA EXTRANJERA-INGLÉS (SECUNDARIA)	1
00597029-EDUCACIÓN ESPECIAL	1

JAEN**23700827-I.E.S. AZ-ZAIT**

Puesto	Plantilla
00597021-CIENCIAS SOCIALES-GEOGRAFÍA E HISTORIA	1
00597023-MATEMÁTICAS	3
00597025-LENGUA EXTRANJERA-INGLÉS (SECUNDARIA)	1
00597026-LENGUA EXTRANJERA-FRANCÉS (SECUNDARIA)	2
00597029-EDUCACIÓN ESPECIAL	1

JAEN**23700839-I.E.S. SANTA TERESA**

Puesto	Plantilla
00597021-CIENCIAS SOCIALES-GEOGRAFÍA E HISTORIA	2
00597023-MATEMÁTICAS	3
00597024-LENGUA CASTELLANA	1
00597025-LENGUA EXTRANJERA-INGLÉS (SECUNDARIA)	1
00597026-LENGUA EXTRANJERA-FRANCÉS (SECUNDARIA)	1
00597027-EDUCACIÓN FÍSICA (SECUNDARIA)	1
00597029-EDUCACIÓN ESPECIAL	2

JAEN**23700876-I.E.S. GARCÍA LORCA**

Puesto	Plantilla
00597021-CIENCIAS SOCIALES-GEOGRAFÍA E HISTORIA	1
00597023-MATEMÁTICAS	1
00597024-LENGUA CASTELLANA	1
00597025-LENGUA EXTRANJERA-INGLÉS (SECUNDARIA)	1
00597029-EDUCACIÓN ESPECIAL	1

JAMILENA**23002504-PADRE REJAS**

Puesto	Plantilla
00597031-EDUCACIÓN INFANTIL	4
00597032-IDIOMA EXTRANJERO-INGLÉS (PRIMARIA)	1
00597034-EDUCACIÓN FÍSICA (PRIMARIA)	2
00597035-MÚSICA (PRIMARIA)	1
00597036-EDUCACIÓN ESPECIAL; PEDAGOGÍA TERAPÉUTICA	1
00597038-EDUCACIÓN PRIMARIA	11

JAMILENA**23700724-SECCION DEL I.E.S. MIGUEL SANCHEZ LOPEZ**

Puesto	Plantilla
00597021-CIENCIAS SOCIALES-GEOGRAFÍA E HISTORIA	1
00597023-MATEMÁTICAS	2
00597025-LENGUA EXTRANJERA-INGLÉS (SECUNDARIA)	1
00597026-LENGUA EXTRANJERA-FRANCÉS (SECUNDARIA)	1
00597029-EDUCACIÓN ESPECIAL	1

JIMENA**23002516-NTRA.SRA.DE LOS REMEDIOS**

Provincia JAEN	
JIMENA	
23002516-NTRA.SRA.DE LOS REMEDIOS	
Puesto	Plantilla
00597021-CIENCIAS SOCIALES-GEOGRAFÍA E HISTORIA	1
00597023-MATEMÁTICAS	1
00597025- LENGUA EXTRANJERA-INGLÉS (SECUNDARIA)	1
00597026- LENGUA EXTRANJERA-FRANCÉS (SECUNDARIA)	1
00597031-EDUCACIÓN INFANTIL	3
00597034-EDUCACIÓN FÍSICA (PRIMARIA)	1
00597035-MÚSICA (PRIMARIA)	1
00597036-EDUCACIÓN ESPECIAL;PEDAGOGÍA TERAPÉUTICA	1
00597038-EDUCACIÓN PRIMARIA	6
JODAR	
23002528-VIRGEN DE FATIMA	
Puesto	Plantilla
00597021-CIENCIAS SOCIALES-GEOGRAFÍA E HISTORIA	1
00597023-MATEMÁTICAS	3
00597025- LENGUA EXTRANJERA-INGLÉS (SECUNDARIA)	1
00597026- LENGUA EXTRANJERA-FRANCÉS (SECUNDARIA)	1
00597027-EDUCACIÓN FÍSICA (SECUNDARIA)	1
00597029-EDUCACIÓN ESPECIAL	1
00597032-IDIOMA EXTRANJERO-INGLÉS (PRIMARIA)	1
00597034-EDUCACIÓN FÍSICA (PRIMARIA)	1
00597035-MÚSICA (PRIMARIA)	1
00597036-EDUCACIÓN ESPECIAL;PEDAGOGÍA TERAPÉUTICA	1
00597038-EDUCACIÓN PRIMARIA	12
JODAR	
23002531-GENERAL FRESNEDA	
Puesto	Plantilla
00597021-CIENCIAS SOCIALES-GEOGRAFÍA E HISTORIA	1
00597023-MATEMÁTICAS	1
00597024- LENGUA CASTELLANA	1
00597032-IDIOMA EXTRANJERO-INGLÉS (PRIMARIA)	1
00597034-EDUCACIÓN FÍSICA (PRIMARIA)	1
00597035-MÚSICA (PRIMARIA)	1
00597036-EDUCACIÓN ESPECIAL;PEDAGOGÍA TERAPÉUTICA	1
00597038-EDUCACIÓN PRIMARIA	11
JODAR	
23005451-DOCTOR FLEMING	
Puesto	Plantilla
00597021-CIENCIAS SOCIALES-GEOGRAFÍA E HISTORIA	1
00597023-MATEMÁTICAS	2
00597024- LENGUA CASTELLANA	1
00597025- LENGUA EXTRANJERA-INGLÉS (SECUNDARIA)	1
00597029-EDUCACIÓN ESPECIAL	1
00597032-IDIOMA EXTRANJERO-INGLÉS (PRIMARIA)	1
00597034-EDUCACIÓN FÍSICA (PRIMARIA)	1
00597035-MÚSICA (PRIMARIA)	1
00597036-EDUCACIÓN ESPECIAL;PEDAGOGÍA TERAPÉUTICA	1
00597038-EDUCACIÓN PRIMARIA	1
JODAR	
23005773-MAESTROS ARROQUIA-MARTINEZ	
Puesto	Plantilla
00597023-MATEMÁTICAS	1
00597025- LENGUA EXTRANJERA-INGLÉS (SECUNDARIA)	1
00597026- LENGUA EXTRANJERA-FRANCÉS (SECUNDARIA)	1
00597032-IDIOMA EXTRANJERO-INGLÉS (PRIMARIA)	1
00597034-EDUCACIÓN FÍSICA (PRIMARIA)	1
00597035-MÚSICA (PRIMARIA)	1
00597036-EDUCACIÓN ESPECIAL;PEDAGOGÍA TERAPÉUTICA	2
00597038-EDUCACIÓN PRIMARIA	11
JODAR	
23600973-FRANCISCO SORIANO SERRANO	
Puesto	Plantilla
00597031-EDUCACIÓN INFANTIL	10
JODAR	
23601072-ANTONIO MACHADO	

Provincia JAEN	
JODAR	
23601072-ANTONIO MACHADO	
Puesto	Plantilla
00597031-EDUCACIÓN INFANTIL	9
LA MATEA	
23601308-PINO GALAPAN	
Puesto	Plantilla
00597031-EDUCACIÓN INFANTIL	1
00597032-IDIOMA EXTRANJERO-INGLÉS (PRIMARIA)	1
00597034-EDUCACIÓN FÍSICA (PRIMARIA)	1
00597035-MÚSICA (PRIMARIA)	1
00597038-EDUCACIÓN PRIMARIA	2
LARVA	
23002553-NTRA.SRA.DE LOS DOLORES	
Puesto	Plantilla
00597021-CIENCIAS SOCIALES-GEOGRAFÍA E HISTORIA	1
00597023-MATEMÁTICAS	1
00597025- LENGUA EXTRANJERA-INGLÉS (SECUNDARIA)	1
00597031-EDUCACIÓN INFANTIL	1
00597035-MÚSICA (PRIMARIA)	1
00597038-EDUCACIÓN PRIMARIA	2
LINAREJOS	
23002577-ALFONSO GARCÍA CHAMORRO	
Puesto	Plantilla
00597021-CIENCIAS SOCIALES-GEOGRAFÍA E HISTORIA	1
00597023-MATEMÁTICAS	2
00597025- LENGUA EXTRANJERA-INGLÉS (SECUNDARIA)	1
00597026- LENGUA EXTRANJERA-FRANCÉS (SECUNDARIA)	1
00597031-EDUCACIÓN INFANTIL	3
00597034-EDUCACIÓN FÍSICA (PRIMARIA)	1
00597036-EDUCACIÓN ESPECIAL;PEDAGOGÍA TERAPÉUTICA	1
00597038-EDUCACIÓN PRIMARIA	10
LINARES	
23002693-EL PILAR	
Puesto	Plantilla
00597031-EDUCACIÓN INFANTIL	3
00597032-IDIOMA EXTRANJERO-INGLÉS (PRIMARIA)	1
00597034-EDUCACIÓN FÍSICA (PRIMARIA)	1
00597036-EDUCACIÓN ESPECIAL;PEDAGOGÍA TERAPÉUTICA	1
00597038-EDUCACIÓN PRIMARIA	6
LINARES	
23002701-ANDALUCIA	
Puesto	Plantilla
00597031-EDUCACIÓN INFANTIL	2
00597032-IDIOMA EXTRANJERO-INGLÉS (PRIMARIA)	1
00597034-EDUCACIÓN FÍSICA (PRIMARIA)	1
00597036-EDUCACIÓN ESPECIAL;PEDAGOGÍA TERAPÉUTICA	1
00597038-EDUCACIÓN PRIMARIA	5
LINARES	
23002711-SANTA ANA	
Puesto	Plantilla
00597031-EDUCACIÓN INFANTIL	4
00597032-IDIOMA EXTRANJERO-INGLÉS (PRIMARIA)	1
00597034-EDUCACIÓN FÍSICA (PRIMARIA)	2
00597035-MÚSICA (PRIMARIA)	1
00597036-EDUCACIÓN ESPECIAL;PEDAGOGÍA TERAPÉUTICA	2
00597038-EDUCACIÓN PRIMARIA	12
LINARES	
23002735-PADRE POVEDA	
Puesto	Plantilla
00597031-EDUCACIÓN INFANTIL	2
00597032-IDIOMA EXTRANJERO-INGLÉS (PRIMARIA)	1
00597034-EDUCACIÓN FÍSICA (PRIMARIA)	1
00597035-MÚSICA (PRIMARIA)	1
00597038-EDUCACIÓN PRIMARIA	5
LINARES	
23002759-VIRGEN DE LINAREJOS	

Provincia JAEN

LINARES

23002759-VIRGEN DE LINAREJOS

Puesto	Plantilla
00597031-EDUCACIÓN INFANTIL	2
00597032-IDIOMA EXTRANJERO-INGLÉS (PRIMARIA)	1
00597034-EDUCACIÓN FÍSICA (PRIMARIA)	1
00597035-MÚSICA (PRIMARIA)	1
00597036-EDUCACIÓN ESPECIAL;PEDAGOGÍA TERAPÉUTICA	1
00597038-EDUCACIÓN PRIMARIA	5

LINARES

23002760-JAÉN

Puesto	Plantilla
00597031-EDUCACIÓN INFANTIL	4
00597032-IDIOMA EXTRANJERO-INGLÉS (PRIMARIA)	1
00597034-EDUCACIÓN FÍSICA (PRIMARIA)	2
00597035-MÚSICA (PRIMARIA)	1
00597036-EDUCACIÓN ESPECIAL;PEDAGOGÍA TERAPÉUTICA	1
00597038-EDUCACIÓN PRIMARIA	12

LINARES

23002772-SANTA TERESA DOCTORA

Puesto	Plantilla
00597031-EDUCACIÓN INFANTIL	4
00597032-IDIOMA EXTRANJERO-INGLÉS (PRIMARIA)	1
00597034-EDUCACIÓN FÍSICA (PRIMARIA)	1
00597036-EDUCACIÓN ESPECIAL;PEDAGOGÍA TERAPÉUTICA	2
00597038-EDUCACIÓN PRIMARIA	12

LINARES

23002784-TETUAN

Puesto	Plantilla
00597031-EDUCACIÓN INFANTIL	3
00597032-IDIOMA EXTRANJERO-INGLÉS (PRIMARIA)	1
00597034-EDUCACIÓN FÍSICA (PRIMARIA)	1
00597035-MÚSICA (PRIMARIA)	1
00597038-EDUCACIÓN PRIMARIA	6

LINARES

23002796-COLON

Puesto	Plantilla
00597031-EDUCACIÓN INFANTIL	5
00597032-IDIOMA EXTRANJERO-INGLÉS (PRIMARIA)	1
00597034-EDUCACIÓN FÍSICA (PRIMARIA)	2
00597035-MÚSICA (PRIMARIA)	1
00597036-EDUCACIÓN ESPECIAL;PEDAGOGÍA TERAPÉUTICA	1
00597037-EDUCACIÓN ESPECIAL. AUDICIÓN Y LENGUAJE	2
00597038-EDUCACIÓN PRIMARIA	13

LINARES

23002802-LA ZARZUELA

Puesto	Plantilla
00597031-EDUCACIÓN INFANTIL	1
00597032-IDIOMA EXTRANJERO-INGLÉS (PRIMARIA)	1
00597036-EDUCACIÓN ESPECIAL;PEDAGOGÍA TERAPÉUTICA	1
00597038-EDUCACIÓN PRIMARIA	5

LINARES

23002841-I.E.S. HUARTE SAN JUAN

Puesto	Plantilla
00597021-CIENCIAS SOCIALES-GEOGRAFÍA E HISTORIA	1
00597023-MATEMÁTICAS	3
00597025-LENGUA EXTRANJERA-INGLÉS (SECUNDARIA)	1
00597026-LENGUA EXTRANJERA-FRANCÉS (SECUNDARIA)	2
00597029-EDUCACIÓN ESPECIAL	1

LINARES

23002851-I.E.S. REYES DE ESPAÑA

Puesto	Plantilla
00597021-CIENCIAS SOCIALES-GEOGRAFÍA E HISTORIA	2
00597023-MATEMÁTICAS	1
00597027-EDUCACIÓN FÍSICA (SECUNDARIA)	1
00597029-EDUCACIÓN ESPECIAL	1

Provincia JAEN

LINARES

23005141-I.E.S. CASTULO

Puesto	Plantilla
00597021-CIENCIAS SOCIALES-GEOGRAFÍA E HISTORIA	1
00597023-MATEMÁTICAS	2
00597024-LENGUA CASTELLANA	1
00597025-LENGUA EXTRANJERA-INGLÉS (SECUNDARIA)	1
00597026-LENGUA EXTRANJERA-FRANCÉS (SECUNDARIA)	2
00597027-EDUCACIÓN FÍSICA (SECUNDARIA)	1

LINARES

23005189-LOS ARRAYANES

Puesto	Plantilla
00597032-IDIOMA EXTRANJERO-INGLÉS (PRIMARIA)	1
00597034-EDUCACIÓN FÍSICA (PRIMARIA)	2
00597035-MÚSICA (PRIMARIA)	1
00597036-EDUCACIÓN ESPECIAL;PEDAGOGÍA TERAPÉUTICA	1
00597038-EDUCACIÓN PRIMARIA	11

LINARES

23005554-LA PAZ

Puesto	Plantilla
00597031-EDUCACIÓN INFANTIL	7

LINARES

23005785-MAESTRO ANDRES MARTIN

Puesto	Plantilla
00597031-EDUCACIÓN INFANTIL	3
00597032-IDIOMA EXTRANJERO-INGLÉS (PRIMARIA)	1
00597034-EDUCACIÓN FÍSICA (PRIMARIA)	1
00597035-MÚSICA (PRIMARIA)	1
00597036-EDUCACIÓN ESPECIAL;PEDAGOGÍA TERAPÉUTICA	1
00597038-EDUCACIÓN PRIMARIA	11

LINARES

23005979-I.E.S. HIMALCE

Puesto	Plantilla
00597021-CIENCIAS SOCIALES-GEOGRAFÍA E HISTORIA	1
00597023-MATEMÁTICAS	3
00597024-LENGUA CASTELLANA	2
00597026-LENGUA EXTRANJERA-FRANCÉS (SECUNDARIA)	1
00597029-EDUCACIÓN ESPECIAL	1

LINARES

23601175-MIÑA MARIA

Puesto	Plantilla
00597031-EDUCACIÓN INFANTIL	7

LINARES

23601187-FRANCISCO BAÑOS

Puesto	Plantilla
00597032-IDIOMA EXTRANJERO-INGLÉS (PRIMARIA)	1
00597034-EDUCACIÓN FÍSICA (PRIMARIA)	1
00597035-MÚSICA (PRIMARIA)	1
00597038-EDUCACIÓN PRIMARIA	6

LINARES

23601205-MARQUESES DE LINARES

Puesto	Plantilla
00597032-IDIOMA EXTRANJERO-INGLÉS (PRIMARIA)	1
00597034-EDUCACIÓN FÍSICA (PRIMARIA)	1
00597035-MÚSICA (PRIMARIA)	1
00597038-EDUCACIÓN PRIMARIA	5

LINARES

23700281-I.E.S. ORETANIA

Puesto	Plantilla
00597021-CIENCIAS SOCIALES-GEOGRAFÍA E HISTORIA	2
00597023-MATEMÁTICAS	2
00597024-LENGUA CASTELLANA	1
00597025-LENGUA EXTRANJERA-INGLÉS (SECUNDARIA)	1
00597026-LENGUA EXTRANJERA-FRANCÉS (SECUNDARIA)	1
00597027-EDUCACIÓN FÍSICA (SECUNDARIA)	1
00597029-EDUCACIÓN ESPECIAL	1

Provincia JAEN

LINARES

23700888-I.E.S. SANTA ENGRACIA

Puesto	Plantilla
00597021-CIENCIAS SOCIALES-GEOGRAFIA E HISTORIA	1
00597023-MATEMÁTICAS	2
00597025-LENGUA EXTRANJERA-INGLÉS (SECUNDARIA)	1
00597027-EDUCACIÓN FÍSICA (SECUNDARIA)	1
00597029-EDUCACIÓN ESPECIAL	1

LLANOS DEL SOTILLO

23601151-GUADALQUIVIR

Puesto	Plantilla
00597031-EDUCACIÓN INFANTIL	2
00597032-IDIOMA EXTRANJERO-INGLÉS (PRIMARIA)	1
00597034-EDUCACIÓN FÍSICA (PRIMARIA)	1
00597038-EDUCACIÓN PRIMARIA	10

LOPERA

23002905-MIGUEL DE CERVANTES

Puesto	Plantilla
00597031-EDUCACIÓN INFANTIL	6
00597032-IDIOMA EXTRANJERO-INGLÉS (PRIMARIA)	1
00597034-EDUCACIÓN FÍSICA (PRIMARIA)	2
00597035-MÚSICA (PRIMARIA)	1
00597036-EDUCACIÓN ESPECIAL;PEDAGOGÍA TERAPÉUTICA	1
00597038-EDUCACIÓN PRIMARIA	13

LOPERA

23700748-SECCION DEL I.E.S. N. SRA. DE ALHARILLA

Puesto	Plantilla
00597021-CIENCIAS SOCIALES-GEOGRAFIA E HISTORIA	1
00597023-MATEMÁTICAS	2
00597025-LENGUA EXTRANJERA-INGLÉS (SECUNDARIA)	1
00597026-LENGUA EXTRANJERA-FRANCÉS (SECUNDARIA)	1
00597029-EDUCACIÓN ESPECIAL	1

LUPION

23002929-NTRA.SRA.DE LORITE

Puesto	Plantilla
00597021-CIENCIAS SOCIALES-GEOGRAFIA E HISTORIA	1
00597023-MATEMÁTICAS	1
00597025-LENGUA EXTRANJERA-INGLÉS (SECUNDARIA)	1
00597031-EDUCACIÓN INFANTIL	1
00597035-MÚSICA (PRIMARIA)	1
00597038-EDUCACIÓN PRIMARIA	2

MANCHA REAL

23002942-SIXTO SIGLER

Puesto	Plantilla
00597031-EDUCACIÓN INFANTIL	3
00597032-IDIOMA EXTRANJERO-INGLÉS (PRIMARIA)	1
00597034-EDUCACIÓN FÍSICA (PRIMARIA)	1
00597035-MÚSICA (PRIMARIA)	1
00597036-EDUCACIÓN ESPECIAL;PEDAGOGÍA TERAPÉUTICA	1
00597038-EDUCACIÓN PRIMARIA	6

MANCHA REAL

23005074-I.E.S. PEÑA DEL AGUILA

Puesto	Plantilla
00597021-CIENCIAS SOCIALES-GEOGRAFIA E HISTORIA	1
00597023-MATEMÁTICAS	2
00597025-LENGUA EXTRANJERA-INGLÉS (SECUNDARIA)	1
00597026-LENGUA EXTRANJERA-FRANCÉS (SECUNDARIA)	1

MANCHA REAL

23005153-I.E.S. SIERRA MAGINA

Puesto	Plantilla
00597023-MATEMÁTICAS	1
00597024-LENGUA CASTELLANA	1
00597025-LENGUA EXTRANJERA-INGLÉS (SECUNDARIA)	1
00597027-EDUCACIÓN FÍSICA (SECUNDARIA)	1
00597029-EDUCACIÓN ESPECIAL	1

MANCHA REAL

23601311-SAN JOSE CALASANZ

Provincia JAEN

MANCHA REAL

23601311-SAN JOSE CALASANZ

Puesto	Plantilla
00597031-EDUCACIÓN INFANTIL	5
00597032-IDIOMA EXTRANJERO-INGLÉS (PRIMARIA)	1
00597034-EDUCACIÓN FÍSICA (PRIMARIA)	2
00597035-MÚSICA (PRIMARIA)	1
00597036-EDUCACIÓN ESPECIAL;PEDAGOGÍA TERAPÉUTICA	1
00597038-EDUCACIÓN PRIMARIA	12

MANCHA REAL

23601321-SAN MARCOS

Puesto	Plantilla
00597031-EDUCACIÓN INFANTIL	5
00597032-IDIOMA EXTRANJERO-INGLÉS (PRIMARIA)	2
00597034-EDUCACIÓN FÍSICA (PRIMARIA)	2
00597035-MÚSICA (PRIMARIA)	1
00597036-EDUCACIÓN ESPECIAL;PEDAGOGÍA TERAPÉUTICA	1
00597038-EDUCACIÓN PRIMARIA	12

MARMOL (EL)

23005955-(EL MÁRMOL)

Puesto	Plantilla
00597038-EDUCACIÓN PRIMARIA	1

MARMOLEJO

23002991-SAN JULIAN

Puesto	Plantilla
00597031-EDUCACIÓN INFANTIL	4
00597032-IDIOMA EXTRANJERO-INGLÉS (PRIMARIA)	1
00597034-EDUCACIÓN FÍSICA (PRIMARIA)	1
00597035-MÚSICA (PRIMARIA)	1
00597036-EDUCACIÓN ESPECIAL;PEDAGOGÍA TERAPÉUTICA	2
00597038-EDUCACIÓN PRIMARIA	14

MARMOLEJO

23005013-NTRA.SRA.DE LA PAZ

Puesto	Plantilla
00597031-EDUCACIÓN INFANTIL	5
00597032-IDIOMA EXTRANJERO-INGLÉS (PRIMARIA)	1
00597034-EDUCACIÓN FÍSICA (PRIMARIA)	2
00597035-MÚSICA (PRIMARIA)	1
00597036-EDUCACIÓN ESPECIAL;PEDAGOGÍA TERAPÉUTICA	1
00597038-EDUCACIÓN PRIMARIA	12

MARMOLEJO

23700293-I.E.S. VIRGEN DE LA CABEZA

Puesto	Plantilla
00597021-CIENCIAS SOCIALES-GEOGRAFIA E HISTORIA	2
00597023-MATEMÁTICAS	2
00597024-LENGUA CASTELLANA	1
00597025-LENGUA EXTRANJERA-INGLÉS (SECUNDARIA)	1
00597026-LENGUA EXTRANJERA-FRANCÉS (SECUNDARIA)	1
00597027-EDUCACIÓN FÍSICA (SECUNDARIA)	1
00597029-EDUCACIÓN ESPECIAL	1

MARTOS

23003089-SAN FERNANDO

Puesto	Plantilla
00597031-EDUCACIÓN INFANTIL	2
00597036-EDUCACIÓN ESPECIAL;PEDAGOGÍA TERAPÉUTICA	1
00597038-EDUCACIÓN PRIMARIA	5

MARTOS

23003090-SAN AMADOR

Puesto	Plantilla
00597031-EDUCACIÓN INFANTIL	5
00597032-IDIOMA EXTRANJERO-INGLÉS (PRIMARIA)	1
00597034-EDUCACIÓN FÍSICA (PRIMARIA)	2
00597036-EDUCACIÓN ESPECIAL;PEDAGOGÍA TERAPÉUTICA	1
00597038-EDUCACIÓN PRIMARIA	10

MARTOS

23003107-VIRGEN DE LA VILLA

Provincia JAEN

MARTOS

23003107-VIRGEN DE LA VILLA

Puesto	Plantilla
00597031- EDUCACIÓN INFANTIL	4
00597032- IDIOMA EXTRANJERO- INGLÉS (PRIMARIA)	2
00597034- EDUCACIÓN FÍSICA (PRIMARIA)	2
00597035- MÚSICA (PRIMARIA)	1
00597036- EDUCACIÓN ESPECIAL; PEDAGOGÍA TERAPÉUTICA	1
00597038- EDUCACIÓN PRIMARIA	15

MARTOS

23003119- I.E.S. FERNANDO III

Puesto	Plantilla
00597021- CIENCIAS SOCIALES- GEOGRAFÍA E HISTORIA	1
00597023- MATEMÁTICAS	2
00597025- LENGUA EXTRANJERA- INGLÉS (SECUNDARIA)	1
00597026- LENGUA EXTRANJERA- FRANCÉS (SECUNDARIA)	1

MARTOS

23003132- I.E.S. SAN FELIPE NERI

Puesto	Plantilla
00597021- CIENCIAS SOCIALES- GEOGRAFÍA E HISTORIA	1
00597023- MATEMÁTICAS	2
00597024- LENGUA CASTELLANA	1
00597025- LENGUA EXTRANJERA- INGLÉS (SECUNDARIA)	1
00597026- LENGUA EXTRANJERA- FRANCÉS (SECUNDARIA)	1
00597027- EDUCACIÓN FÍSICA (SECUNDARIA)	1
00597029- EDUCACIÓN ESPECIAL	1

MARTOS

23005463- TUCCI

Puesto	Plantilla
00597031- EDUCACIÓN INFANTIL	5
00597032- IDIOMA EXTRANJERO- INGLÉS (PRIMARIA)	1
00597035- MÚSICA (PRIMARIA)	1
00597038- EDUCACIÓN PRIMARIA	11

MENGI BAR

23003181- JOSE PLATA

Puesto	Plantilla
00597031- EDUCACIÓN INFANTIL	5
00597032- IDIOMA EXTRANJERO- INGLÉS (PRIMARIA)	2
00597034- EDUCACIÓN FÍSICA (PRIMARIA)	2
00597035- MÚSICA (PRIMARIA)	1
00597036- EDUCACIÓN ESPECIAL; PEDAGOGÍA TERAPÉUTICA	1
00597038- EDUCACIÓN PRIMARIA	10

MENGI BAR

23005131- SANTA M MAGDALENA

Puesto	Plantilla
00597031- EDUCACIÓN INFANTIL	5
00597032- IDIOMA EXTRANJERO- INGLÉS (PRIMARIA)	1
00597034- EDUCACIÓN FÍSICA (PRIMARIA)	2
00597035- MÚSICA (PRIMARIA)	1
00597036- EDUCACIÓN ESPECIAL; PEDAGOGÍA TERAPÉUTICA	1
00597037- EDUCACIÓN ESPECIAL. AUDICIÓN Y LENGUAJE	1
00597038- EDUCACIÓN PRIMARIA	11

MENGI BAR

23005207- MANUEL DE LA CHICA

Puesto	Plantilla
00597031- EDUCACIÓN INFANTIL	5
00597032- IDIOMA EXTRANJERO- INGLÉS (PRIMARIA)	1
00597034- EDUCACIÓN FÍSICA (PRIMARIA)	2
00597035- MÚSICA (PRIMARIA)	1
00597036- EDUCACIÓN ESPECIAL; PEDAGOGÍA TERAPÉUTICA	1
00597038- EDUCACIÓN PRIMARIA	12

MENGI BAR

23700301- I.E.S. ALBARIZA

Puesto	Plantilla
00597021- CIENCIAS SOCIALES- GEOGRAFÍA E HISTORIA	2
00597023- MATEMÁTICAS	3
00597024- LENGUA CASTELLANA	2

Provincia JAEN

MENGI BAR

23700301- I.E.S. ALBARIZA

Puesto	Plantilla
00597025- LENGUA EXTRANJERA- INGLÉS (SECUNDARIA)	1
00597026- LENGUA EXTRANJERA- FRANCÉS (SECUNDARIA)	1
00597027- EDUCACIÓN FÍSICA (SECUNDARIA)	1
00597029- EDUCACIÓN ESPECIAL	1

MOGON

23004461- SAN VICENTE MARTIR

Puesto	Plantilla
00597021- CIENCIAS SOCIALES- GEOGRAFÍA E HISTORIA	1
00597023- MATEMÁTICAS	1
00597025- LENGUA EXTRANJERA- INGLÉS (SECUNDARIA)	1
00597026- LENGUA EXTRANJERA- FRANCÉS (SECUNDARIA)	1
00597031- EDUCACIÓN INFANTIL	2
00597034- EDUCACIÓN FÍSICA (PRIMARIA)	1
00597036- EDUCACIÓN ESPECIAL; PEDAGOGÍA TERAPÉUTICA	1
00597038- EDUCACIÓN PRIMARIA	5

MOGON

23501266- CAMILO JOSE CELA

Puesto	Plantilla
00597021- CIENCIAS SOCIALES- GEOGRAFÍA E HISTORIA	1
00597023- MATEMÁTICAS	1
00597025- LENGUA EXTRANJERA- INGLÉS (SECUNDARIA)	1
00597038- EDUCACIÓN PRIMARIA	4

MONTE LOPE- ALVAREZ

23003168- FERNANDO IV

Puesto	Plantilla
00597021- CIENCIAS SOCIALES- GEOGRAFÍA E HISTORIA	1
00597023- MATEMÁTICAS	1
00597025- LENGUA EXTRANJERA- INGLÉS (SECUNDARIA)	1
00597031- EDUCACIÓN INFANTIL	2
00597034- EDUCACIÓN FÍSICA (PRIMARIA)	1
00597035- MÚSICA (PRIMARIA)	1
00597036- EDUCACIÓN ESPECIAL; PEDAGOGÍA TERAPÉUTICA	1
00597038- EDUCACIÓN PRIMARIA	5

NAVAS DE SAN JUAN

23003247- VIRGEN DE LA ESTRELLA

Puesto	Plantilla
00597031- EDUCACIÓN INFANTIL	7
00597032- IDIOMA EXTRANJERO- INGLÉS (PRIMARIA)	2
00597034- EDUCACIÓN FÍSICA (PRIMARIA)	2
00597035- MÚSICA (PRIMARIA)	1
00597036- EDUCACIÓN ESPECIAL; PEDAGOGÍA TERAPÉUTICA	1
00597038- EDUCACIÓN PRIMARIA	17

NAVAS DE SAN JUAN

23700578- I.E.S. SAN JUAN BAUTISTA

Puesto	Plantilla
00597021- CIENCIAS SOCIALES- GEOGRAFÍA E HISTORIA	1
00597023- MATEMÁTICAS	2
00597024- LENGUA CASTELLANA	1
00597025- LENGUA EXTRANJERA- INGLÉS (SECUNDARIA)	1
00597026- LENGUA EXTRANJERA- FRANCÉS (SECUNDARIA)	1
00597027- EDUCACIÓN FÍSICA (SECUNDARIA)	1
00597029- EDUCACIÓN ESPECIAL	1

NAVAS DE TOLOSA

23001289- NAVAS DE TOLOSA

Puesto	Plantilla
00597031- EDUCACIÓN INFANTIL	1
00597032- IDIOMA EXTRANJERO- INGLÉS (PRIMARIA)	1
00597038- EDUCACIÓN PRIMARIA	2

NOALEJO

23003260- NTRA. SRA. DE BELEN

Puesto	Plantilla
00597021- CIENCIAS SOCIALES- GEOGRAFÍA E HISTORIA	1
00597023- MATEMÁTICAS	1
00597025- LENGUA EXTRANJERA- INGLÉS (SECUNDARIA)	1

Provincia JAEN

NOALEJO

23003260-NTRA.SRA.DE BELEN

Puesto	Plantilla
00597026- LENGUA EXTRANJERA-FRANCÉS (SECUNDARIA)	1
00597031- EDUCACIÓN INFANTIL	3
00597034- EDUCACIÓN FÍSICA (PRIMARIA)	1
00597035- MÚSICA (PRIMARIA)	1
00597036- EDUCACIÓN ESPECIAL; PEDAGOGÍA TERAPÉUTICA	1
00597038- EDUCACIÓN PRIMARIA	5

NOGUERONES

23000349-SAN MIGUEL

Puesto	Plantilla
00597021- CIENCIAS SOCIALES- GEOGRAFÍA E HISTORIA	1
00597023- MATEMÁTICAS	1
00597025- LENGUA EXTRANJERA- INGLÉS (SECUNDARIA)	1
00597026- LENGUA EXTRANJERA- FRANCÉS (SECUNDARIA)	1
00597031- EDUCACIÓN INFANTIL	2
00597034- EDUCACIÓN FÍSICA (PRIMARIA)	1
00597035- MÚSICA (PRIMARIA)	1
00597038- EDUCACIÓN PRIMARIA	6

ORCERA

23601281-SANTA MARIA DE LA PEÑA

Puesto	Plantilla
00597031- EDUCACIÓN INFANTIL	4
00597032- IDIOMA EXTRANJERO- INGLÉS (PRIMARIA)	1
00597034- EDUCACIÓN FÍSICA (PRIMARIA)	2
00597035- MÚSICA (PRIMARIA)	1
00597036- EDUCACIÓN ESPECIAL; PEDAGOGÍA TERAPÉUTICA	1
00597038- EDUCACIÓN PRIMARIA	11

ORCERA

23700751-I.E.S.

Puesto	Plantilla
00597021- CIENCIAS SOCIALES- GEOGRAFÍA E HISTORIA	1
00597023- MATEMÁTICAS	2
00597024- LENGUA CASTELLANA	1
00597025- LENGUA EXTRANJERA- INGLÉS (SECUNDARIA)	1
00597029- EDUCACIÓN ESPECIAL	1

PEAL DE BECERRO

23003284-NTRA.SRA.DE LA ENCARNACION

Puesto	Plantilla
00597031- EDUCACIÓN INFANTIL	6
00597032- IDIOMA EXTRANJERO- INGLÉS (PRIMARIA)	2
00597034- EDUCACIÓN FÍSICA (PRIMARIA)	2
00597035- MÚSICA (PRIMARIA)	1
00597036- EDUCACIÓN ESPECIAL; PEDAGOGÍA TERAPÉUTICA	1
00597038- EDUCACIÓN PRIMARIA	10

PEAL DE BECERRO

23005931-ANTONIO MACHADO

Puesto	Plantilla
00597031- EDUCACIÓN INFANTIL	3
00597032- IDIOMA EXTRANJERO- INGLÉS (PRIMARIA)	1
00597034- EDUCACIÓN FÍSICA (PRIMARIA)	1
00597035- MÚSICA (PRIMARIA)	1
00597036- EDUCACIÓN ESPECIAL; PEDAGOGÍA TERAPÉUTICA	1
00597038- EDUCACIÓN PRIMARIA	11

PEAL DE BECERRO

23700487-I.E.S. ALMICERAN

Puesto	Plantilla
00597021- CIENCIAS SOCIALES- GEOGRAFÍA E HISTORIA	1
00597023- MATEMÁTICAS	2
00597025- LENGUA EXTRANJERA- INGLÉS (SECUNDARIA)	1
00597026- LENGUA EXTRANJERA- FRANCÉS (SECUNDARIA)	1
00597029- EDUCACIÓN ESPECIAL	1

PEGALAJAR

23003302-NTRA.SRA.DE LAS NIEVES

Puesto	Plantilla
00597031- EDUCACIÓN INFANTIL	4

Provincia JAEN

PEGALAJAR

23003302-NTRA.SRA.DE LAS NIEVES

Puesto	Plantilla
00597032- IDIOMA EXTRANJERO- INGLÉS (PRIMARIA)	1
00597034- EDUCACIÓN FÍSICA (PRIMARIA)	2
00597035- MÚSICA (PRIMARIA)	1
00597036- EDUCACIÓN ESPECIAL; PEDAGOGÍA TERAPÉUTICA	1
00597038- EDUCACIÓN PRIMARIA	11

PEGALAJAR

23700761-SECCION DEL I.E.S. SIERRA MAGINA

Puesto	Plantilla
00597021- CIENCIAS SOCIALES- GEOGRAFÍA E HISTORIA	1
00597023- MATEMÁTICAS	2
00597025- LENGUA EXTRANJERA- INGLÉS (SECUNDARIA)	1
00597026- LENGUA EXTRANJERA- FRANCÉS (SECUNDARIA)	1

PEÑOLITE

23601011-(PEÑOLITE)

Puesto	Plantilla
00597032- IDIOMA EXTRANJERO- INGLÉS (PRIMARIA)	1

PORCUNA

23005475-JUAN CARLOS I

Puesto	Plantilla
00597031- EDUCACIÓN INFANTIL	6
00597032- IDIOMA EXTRANJERO- INGLÉS (PRIMARIA)	2
00597034- EDUCACIÓN FÍSICA (PRIMARIA)	2
00597035- MÚSICA (PRIMARIA)	1
00597036- EDUCACIÓN ESPECIAL; PEDAGOGÍA TERAPÉUTICA	1
00597038- EDUCACIÓN PRIMARIA	15

PORCUNA

23700852-I.E.S. NUESTRA SEÑORA DE ALHARILLA

Puesto	Plantilla
00597021- CIENCIAS SOCIALES- GEOGRAFÍA E HISTORIA	1
00597023- MATEMÁTICAS	2
00597024- LENGUA CASTELLANA	1
00597025- LENGUA EXTRANJERA- INGLÉS (SECUNDARIA)	1
00597026- LENGUA EXTRANJERA- FRANCÉS (SECUNDARIA)	1

PORROSILLO

23000751-JOSE ANTONIO

Puesto	Plantilla
00597032- IDIOMA EXTRANJERO- INGLÉS (PRIMARIA)	1

POZO ALCON

23003387-NTRA.SRA.DE LOS DOLORES

Puesto	Plantilla
00597031- EDUCACIÓN INFANTIL	8
00597032- IDIOMA EXTRANJERO- INGLÉS (PRIMARIA)	2
00597034- EDUCACIÓN FÍSICA (PRIMARIA)	2
00597035- MÚSICA (PRIMARIA)	1
00597036- EDUCACIÓN ESPECIAL; PEDAGOGÍA TERAPÉUTICA	1
00597037- EDUCACIÓN ESPECIAL. AUDICIÓN Y LENGUAJE	1
00597038- EDUCACIÓN PRIMARIA	18

POZO ALCON

23005372-I.E.S. GUADALENTIN

Puesto	Plantilla
00597021- CIENCIAS SOCIALES- GEOGRAFÍA E HISTORIA	1
00597023- MATEMÁTICAS	2
00597024- LENGUA CASTELLANA	1
00597025- LENGUA EXTRANJERA- INGLÉS (SECUNDARIA)	1
00597026- LENGUA EXTRANJERA- FRANCÉS (SECUNDARIA)	1
00597027- EDUCACIÓN FÍSICA (SECUNDARIA)	1
00597029- EDUCACIÓN ESPECIAL	1

PUENTE DE GENAVE

23003399-SAN ISIDRO LABRADOR

Puesto	Plantilla
00597031- EDUCACIÓN INFANTIL	3
00597032- IDIOMA EXTRANJERO- INGLÉS (PRIMARIA)	1
00597034- EDUCACIÓN FÍSICA (PRIMARIA)	1
00597035- MÚSICA (PRIMARIA)	1

Provincia JAEN	
PUENTE DE GENAVE	
23003399-SAN ISIDRO LABRADOR	
Puesto	Plantilla
00597036-EDUCACIÓN ESPECIAL;PEDAGOGÍA TERAPÉUTICA	1
00597038-EDUCACIÓN PRIMARIA	6
PUENTE DE GENAVE	
23700773-SECCION DEL I.E.S. DR. FRANCISCO MARIN	
Puesto	Plantilla
00597021-CIENCIAS SOCIALES-GEOGRAFÍA E HISTORIA	1
00597023-MATEMÁTICAS	1
00597026-LENGUA EXTRANJERA-FRANCÉS (SECUNDARIA)	1
PUENTE DEL OBISPO	
23601382-COLEGIO PÚBLICO RURAL (LA LAGUNA)	
Puesto	Plantilla
00597031-EDUCACIÓN INFANTIL	1
00597032-IDIOMA EXTRANJERO-INGLÉS (PRIMARIA)	1
00597038-EDUCACIÓN PRIMARIA	4
PUERTA DE SEGURA (LA)	
23003405-SAN BLAS	
Puesto	Plantilla
00597021-CIENCIAS SOCIALES-GEOGRAFÍA E HISTORIA	1
00597023-MATEMÁTICAS	2
00597025-LENGUA EXTRANJERA-INGLÉS (SECUNDARIA)	1
00597026-LENGUA EXTRANJERA-FRANCÉS (SECUNDARIA)	1
00597031-EDUCACIÓN INFANTIL	4
00597032-IDIOMA EXTRANJERO-INGLÉS (PRIMARIA)	1
00597034-EDUCACIÓN FÍSICA (PRIMARIA)	2
00597035-MÚSICA (PRIMARIA)	1
00597036-EDUCACIÓN ESPECIAL;PEDAGOGÍA TERAPÉUTICA	1
00597038-EDUCACIÓN PRIMARIA	9
QUESADA	
23003429-VIRGEN DEL TISCAR	
Puesto	Plantilla
00597031-EDUCACIÓN INFANTIL	3
00597032-IDIOMA EXTRANJERO-INGLÉS (PRIMARIA)	1
00597034-EDUCACIÓN FÍSICA (PRIMARIA)	2
00597035-MÚSICA (PRIMARIA)	1
00597036-EDUCACIÓN ESPECIAL;PEDAGOGÍA TERAPÉUTICA	1
00597038-EDUCACIÓN PRIMARIA	11
QUESADA	
23005943-JOSE LUIS VERDES	
Puesto	Plantilla
00597031-EDUCACIÓN INFANTIL	5
00597032-IDIOMA EXTRANJERO-INGLÉS (PRIMARIA)	1
00597034-EDUCACIÓN FÍSICA (PRIMARIA)	2
00597035-MÚSICA (PRIMARIA)	1
00597036-EDUCACIÓN ESPECIAL;PEDAGOGÍA TERAPÉUTICA	1
00597038-EDUCACIÓN PRIMARIA	11
QUESADA	
23700426-I.E.S. CAÑADA DE LAS FUENTES	
Puesto	Plantilla
00597021-CIENCIAS SOCIALES-GEOGRAFÍA E HISTORIA	1
00597023-MATEMÁTICAS	2
00597025-LENGUA EXTRANJERA-INGLÉS (SECUNDARIA)	1
00597026-LENGUA EXTRANJERA-FRANCÉS (SECUNDARIA)	1
00597027-EDUCACIÓN FÍSICA (SECUNDARIA)	1
00597029-EDUCACIÓN ESPECIAL	1
RUS	
23003442-NEUEVA ANDALUCIA	
Puesto	Plantilla
00597031-EDUCACIÓN INFANTIL	6
00597032-IDIOMA EXTRANJERO-INGLÉS (PRIMARIA)	1
00597034-EDUCACIÓN FÍSICA (PRIMARIA)	2
00597035-MÚSICA (PRIMARIA)	1
00597038-EDUCACIÓN ESPECIAL;PEDAGOGÍA TERAPÉUTICA	1
00597038-EDUCACIÓN PRIMARIA	12

Provincia JAEN	
RUS	
23700785-SECCION DEL I.E.S. LOS CERROS	
Puesto	Plantilla
00597021-CIENCIAS SOCIALES-GEOGRAFÍA E HISTORIA	1
00597023-MATEMÁTICAS	2
00597025-LENGUA EXTRANJERA-INGLÉS (SECUNDARIA)	1
00597026-LENGUA EXTRANJERA-FRANCÉS (SECUNDARIA)	1
00597029-EDUCACIÓN ESPECIAL	1
SABIOTE	
23003454-SAN GINES DE LA JARA	
Puesto	Plantilla
00597031-EDUCACIÓN INFANTIL	5
00597032-IDIOMA EXTRANJERO-INGLÉS (PRIMARIA)	1
00597034-EDUCACIÓN FÍSICA (PRIMARIA)	2
00597035-MÚSICA (PRIMARIA)	1
00597036-EDUCACIÓN ESPECIAL;PEDAGOGÍA TERAPÉUTICA	1
00597038-EDUCACIÓN PRIMARIA	12
SABIOTE	
23700797-SECCION DEL I.E.S. GIL DE ZATICO	
Puesto	Plantilla
00597021-CIENCIAS SOCIALES-GEOGRAFÍA E HISTORIA	1
00597023-MATEMÁTICAS	2
00597025-LENGUA EXTRANJERA-INGLÉS (SECUNDARIA)	1
00597026-LENGUA EXTRANJERA-FRANCÉS (SECUNDARIA)	1
00597029-EDUCACIÓN ESPECIAL	1
SANTA ANA	
23601102-SIERRA SUR	
Puesto	Plantilla
00597021-CIENCIAS SOCIALES-GEOGRAFÍA E HISTORIA	1
00597023-MATEMÁTICAS	1
00597025-LENGUA EXTRANJERA-INGLÉS (SECUNDARIA)	1
00597031-EDUCACIÓN INFANTIL	2
00597034-EDUCACIÓN FÍSICA (PRIMARIA)	1
00597035-MÚSICA (PRIMARIA)	1
00597036-EDUCACIÓN ESPECIAL;PEDAGOGÍA TERAPÉUTICA	1
00597038-EDUCACIÓN PRIMARIA	8
SANTA ELENA	
23003486-CARLOS III	
Puesto	Plantilla
00597021-CIENCIAS SOCIALES-GEOGRAFÍA E HISTORIA	1
00597023-MATEMÁTICAS	1
00597025-LENGUA EXTRANJERA-INGLÉS (SECUNDARIA)	1
00597031-EDUCACIÓN INFANTIL	2
00597034-EDUCACIÓN FÍSICA (PRIMARIA)	1
00597035-MÚSICA (PRIMARIA)	1
00597036-EDUCACIÓN ESPECIAL;PEDAGOGÍA TERAPÉUTICA	1
00597038-EDUCACIÓN PRIMARIA	5
SANTIAGO DE CALATRAVA	
23003478-SANTIAGO APOSTOL	
Puesto	Plantilla
00597023-MATEMÁTICAS	1
00597025-LENGUA EXTRANJERA-INGLÉS (SECUNDARIA)	1
00597026-LENGUA EXTRANJERA-FRANCÉS (SECUNDARIA)	1
00597031-EDUCACIÓN INFANTIL	1
00597038-EDUCACIÓN PRIMARIA	3
SANTIAGO DE LA ESPADA	
23003545-MILLER	
Puesto	Plantilla
00597032-IDIOMA EXTRANJERO-INGLÉS (PRIMARIA)	1
SANTIAGO DE LA ESPADA	
23003569-SANTIAGO APOSTOL	
Puesto	Plantilla
00597031-EDUCACIÓN INFANTIL	3
00597032-IDIOMA EXTRANJERO-INGLÉS (PRIMARIA)	1
00597034-EDUCACIÓN FÍSICA (PRIMARIA)	1
00597035-MÚSICA (PRIMARIA)	1
00597036-EDUCACIÓN ESPECIAL;PEDAGOGÍA TERAPÉUTICA	1

Provincia JAEN	
SANTIAGO DE LA ESPADA	
23003569-SANTIAGO APOSTOL	
Puesto	Plantilla
00597038-EDUCACIÓN PRIMARIA	6
SANTIAGO DE LA ESPADA	
23501047-MARCHENA	
Puesto	Plantilla
00597032-IDIOMA EXTRANJERO-INGLÉS (PRIMARIA)	1
SANTIAGO DE LA ESPADA	
23700414-I.E.S. VILLA DE SANTIAGO	
Puesto	Plantilla
00597021-CIENCIAS SOCIALES-GEOGRAFÍA E HISTORIA	1
00597023-MATEMÁTICAS	2
00597024-LENGUA CASTELLANA	1
00597025-LENGUA EXTRANJERA-INGLÉS (SECUNDARIA)	1
SANTIAGO-PONTONES	
23003326-NACIMIENTO DEL SEGURA	
Puesto	Plantilla
00597032-IDIOMA EXTRANJERO-INGLÉS (PRIMARIA)	1
00597038-EDUCACIÓN PRIMARIA	1
SANTISTEBAN DEL PUERTO	
23003612-BACHILLER PEREZ DE MOYA	
Puesto	Plantilla
00597031-EDUCACIÓN INFANTIL	7
00597032-IDIOMA EXTRANJERO-INGLÉS (PRIMARIA)	2
00597034-EDUCACIÓN FÍSICA (PRIMARIA)	2
00597035-MÚSICA (PRIMARIA)	1
00597036-EDUCACIÓN ESPECIAL;PEDAGOGÍA TERAPÉUTICA	2
00597038-EDUCACIÓN PRIMARIA	14
SANTISTEBAN DEL PUERTO	
23700566-I.E.S. VIRGEN DEL COLLADO	
Puesto	Plantilla
00597021-CIENCIAS SOCIALES-GEOGRAFÍA E HISTORIA	1
00597023-MATEMÁTICAS	2
00597024-LENGUA CASTELLANA	1
00597025-LENGUA EXTRANJERA-INGLÉS (SECUNDARIA)	1
00597026-LENGUA EXTRANJERA-FRANCÉS (SECUNDARIA)	1
00597027-EDUCACIÓN FÍSICA (SECUNDARIA)	1
00597029-EDUCACIÓN ESPECIAL	1
SANTO TOME	
23003673-NTRA.SRA.DE LOS REMEDIOS	
Puesto	Plantilla
00597021-CIENCIAS SOCIALES-GEOGRAFÍA E HISTORIA	1
00597023-MATEMÁTICAS	1
00597025-LENGUA EXTRANJERA-INGLÉS (SECUNDARIA)	1
00597026-LENGUA EXTRANJERA-FRANCÉS (SECUNDARIA)	1
00597031-EDUCACIÓN INFANTIL	2
00597034-EDUCACIÓN FÍSICA (PRIMARIA)	1
00597035-MÚSICA (PRIMARIA)	1
00597036-EDUCACIÓN ESPECIAL;PEDAGOGÍA TERAPÉUTICA	1
00597038-EDUCACIÓN PRIMARIA	6
SILES	
23003843-SANTA TERESA DE JESUS	
Puesto	Plantilla
00597031-EDUCACIÓN INFANTIL	5
00597032-IDIOMA EXTRANJERO-INGLÉS (PRIMARIA)	1
00597034-EDUCACIÓN FÍSICA (PRIMARIA)	1
00597036-EDUCACIÓN ESPECIAL;PEDAGOGÍA TERAPÉUTICA	2
00597038-EDUCACIÓN PRIMARIA	9
SILES	
23700323-I.E.S. DOCTOR FRANCISCO MARIN	
Puesto	Plantilla
00597021-CIENCIAS SOCIALES-GEOGRAFÍA E HISTORIA	1
00597023-MATEMÁTICAS	2
00597024-LENGUA CASTELLANA	1
SOLANA DE TORRALBA	
23601199-LA VEGA	

Provincia JAEN	
SOLANA DE TORRALBA	
23601199-LA VEGA	
Puesto	Plantilla
00597021-CIENCIAS SOCIALES-GEOGRAFÍA E HISTORIA	1
00597023-MATEMÁTICAS	1
00597025-LENGUA EXTRANJERA-INGLÉS (SECUNDARIA)	1
00597031-EDUCACIÓN INFANTIL	1
00597038-EDUCACIÓN PRIMARIA	5
SOLERA	
23003880-ANTONIO MACHADO	
Puesto	Plantilla
00597032-IDIOMA EXTRANJERO-INGLÉS (PRIMARIA)	1
00597038-EDUCACIÓN PRIMARIA	1
SORIHUELA DEL GUADALIMAR	
23003892-PADRE MANJON	
Puesto	Plantilla
00597021-CIENCIAS SOCIALES-GEOGRAFÍA E HISTORIA	1
00597023-MATEMÁTICAS	1
00597025-LENGUA EXTRANJERA-INGLÉS (SECUNDARIA)	1
00597031-EDUCACIÓN INFANTIL	3
00597034-EDUCACIÓN FÍSICA (PRIMARIA)	1
00597035-MÚSICA (PRIMARIA)	1
00597038-EDUCACIÓN PRIMARIA	5
TOBA (LA)	
23601217-(LA TOBA)	
Puesto	Plantilla
00597032-IDIOMA EXTRANJERO-INGLÉS (PRIMARIA)	1
TORREBLASCOPEPEDRO	
23003910-SAN JOSE ARTESANO	
Puesto	Plantilla
00597021-CIENCIAS SOCIALES-GEOGRAFÍA E HISTORIA	1
00597023-MATEMÁTICAS	1
00597025-LENGUA EXTRANJERA-INGLÉS (SECUNDARIA)	1
00597026-LENGUA EXTRANJERA-FRANCÉS (SECUNDARIA)	1
00597031-EDUCACIÓN INFANTIL	3
00597034-EDUCACIÓN FÍSICA (PRIMARIA)	1
00597035-MÚSICA (PRIMARIA)	1
00597036-EDUCACIÓN ESPECIAL;PEDAGOGÍA TERAPÉUTICA	2
00597038-EDUCACIÓN PRIMARIA	6
TORREDELCAMPO	
23003922-SAN ISIDORO	
Puesto	Plantilla
00597023-MATEMÁTICAS	1
00597024-LENGUA CASTELLANA	1
00597025-LENGUA EXTRANJERA-INGLÉS (SECUNDARIA)	1
00597026-LENGUA EXTRANJERA-FRANCÉS (SECUNDARIA)	1
00597027-EDUCACIÓN FÍSICA (SECUNDARIA)	1
00597029-EDUCACIÓN ESPECIAL	1
00597031-EDUCACIÓN INFANTIL	6
00597032-IDIOMA EXTRANJERO-INGLÉS (PRIMARIA)	2
00597034-EDUCACIÓN FÍSICA (PRIMARIA)	2
00597035-MÚSICA (PRIMARIA)	1
00597038-EDUCACIÓN PRIMARIA	18
TORREDELCAMPO	
23005487-SAN MIGUEL	
Puesto	Plantilla
00597021-CIENCIAS SOCIALES-GEOGRAFÍA E HISTORIA	1
00597023-MATEMÁTICAS	1
00597031-EDUCACIÓN INFANTIL	2
00597032-IDIOMA EXTRANJERO-INGLÉS (PRIMARIA)	1
00597034-EDUCACIÓN FÍSICA (PRIMARIA)	1
00597035-MÚSICA (PRIMARIA)	1
00597036-EDUCACIÓN ESPECIAL;PEDAGOGÍA TERAPÉUTICA	1
00597038-EDUCACIÓN PRIMARIA	5
TORREDELCAMPO	
23005489-PRINCIPE FELIPE	

Provincia JAEN
TORREDELCAMPO
23005499-PRINCIPE FELIPE

Puesto	Plantilla
00597021-CIENCIAS SOCIALES-GEOGRAFÍA E HISTORIA	1
00597023-MATEMÁTICAS	1
00597031-EDUCACIÓN INFANTIL	2
00597032-IDIOMA EXTRANJERO-INGLÉS (PRIMARIA)	1
00597034-EDUCACIÓN FÍSICA (PRIMARIA)	1
00597035-MÚSICA (PRIMARIA)	1
00597036-EDUCACIÓN ESPECIAL;PEDAGOGÍA TERAPÉUTICA	1
00597038-EDUCACIÓN PRIMARIA	5

TORREDELCAMPO
23005505-JUAN CARLOS I

Puesto	Plantilla
00597023-MATEMÁTICAS	1
00597024-LENGUA CASTELLANA	1
00597025-LENGUA EXTRANJERA-INGLÉS (SECUNDARIA)	1
00597026-LENGUA EXTRANJERA-FRANCÉS (SECUNDARIA)	1
00597027-EDUCACIÓN FÍSICA (SECUNDARIA)	1
00597031-EDUCACIÓN INFANTIL	6
00597032-IDIOMA EXTRANJERO-INGLÉS (PRIMARIA)	1
00597035-MÚSICA (PRIMARIA)	1
00597036-EDUCACIÓN ESPECIAL;PEDAGOGÍA TERAPÉUTICA	1
00597038-EDUCACIÓN PRIMARIA	9

TORREDONJIMENO
23003961-TOXIRIA

Puesto	Plantilla
00597031-EDUCACIÓN INFANTIL	3
00597032-IDIOMA EXTRANJERO-INGLÉS (PRIMARIA)	1
00597034-EDUCACIÓN FÍSICA (PRIMARIA)	1
00597035-MÚSICA (PRIMARIA)	1
00597036-EDUCACIÓN ESPECIAL;PEDAGOGÍA TERAPÉUTICA	1
00597038-EDUCACIÓN PRIMARIA	6

TORREDONJIMENO
23003971-PUERTA DE MARTOS

Puesto	Plantilla
00597031-EDUCACIÓN INFANTIL	3
00597032-IDIOMA EXTRANJERO-INGLÉS (PRIMARIA)	1
00597034-EDUCACIÓN FÍSICA (PRIMARIA)	1
00597035-MÚSICA (PRIMARIA)	1
00597036-EDUCACIÓN ESPECIAL;PEDAGOGÍA TERAPÉUTICA	1
00597037-EDUCACIÓN ESPECIAL AUDICIÓN Y LENGUAJE	1
00597038-EDUCACIÓN PRIMARIA	5

TORREDONJIMENO
23003983-I.E.S. SANTO REINO

Puesto	Plantilla
00597021-CIENCIAS SOCIALES-GEOGRAFÍA E HISTORIA	1
00597023-MATEMÁTICAS	2
00597024-LENGUA CASTELLANA	1
00597025-LENGUA EXTRANJERA-INGLÉS (SECUNDARIA)	1
00597026-LENGUA EXTRANJERA-FRANCÉS (SECUNDARIA)	1
00597027-EDUCACIÓN FÍSICA (SECUNDARIA)	1
00597029-EDUCACIÓN ESPECIAL	1

TORREDONJIMENO
23004008-EL OLIVO

Puesto	Plantilla
00597031-EDUCACIÓN INFANTIL	3
00597032-IDIOMA EXTRANJERO-INGLÉS (PRIMARIA)	1
00597034-EDUCACIÓN FÍSICA (PRIMARIA)	1
00597035-MÚSICA (PRIMARIA)	1
00597036-EDUCACIÓN ESPECIAL;PEDAGOGÍA TERAPÉUTICA	2
00597038-EDUCACIÓN PRIMARIA	5

TORREDONJIMENO
23005815-SAN ROQUE

Puesto	Plantilla
00597031-EDUCACIÓN INFANTIL	3
00597032-IDIOMA EXTRANJERO-INGLÉS (PRIMARIA)	1

Provincia JAEN
TORREDONJIMENO
23005815-SAN ROQUE

Puesto	Plantilla
00597034-EDUCACIÓN FÍSICA (PRIMARIA)	1
00597035-MÚSICA (PRIMARIA)	1
00597036-EDUCACIÓN ESPECIAL;PEDAGOGÍA TERAPÉUTICA	1
00597038-EDUCACIÓN PRIMARIA	5

TORREDONJIMENO
23005827-MARTINGORDO

Puesto	Plantilla
00597031-EDUCACIÓN INFANTIL	3
00597032-IDIOMA EXTRANJERO-INGLÉS (PRIMARIA)	1
00597034-EDUCACIÓN FÍSICA (PRIMARIA)	1
00597035-MÚSICA (PRIMARIA)	1
00597038-EDUCACIÓN PRIMARIA	5

TORREDONJIMENO
23005839-PONCE DE LEON

Puesto	Plantilla
00597031-EDUCACIÓN INFANTIL	3
00597032-IDIOMA EXTRANJERO-INGLÉS (PRIMARIA)	1
00597034-EDUCACIÓN FÍSICA (PRIMARIA)	1
00597035-MÚSICA (PRIMARIA)	1
00597038-EDUCACIÓN PRIMARIA	6

TORREDONJIMENO
23700335-I.E.S. ACEBUCHÉ

Puesto	Plantilla
00597021-CIENCIAS SOCIALES-GEOGRAFÍA E HISTORIA	1
00597023-MATEMÁTICAS	2
00597024-LENGUA CASTELLANA	1
00597025-LENGUA EXTRANJERA-INGLÉS (SECUNDARIA)	1
00597026-LENGUA EXTRANJERA-FRANCÉS (SECUNDARIA)	1

TORREPEROGIL
23004011-NTRA.SRA.DE LA MISERICORDIA

Puesto	Plantilla
00597031-EDUCACIÓN INFANTIL	6
00597032-IDIOMA EXTRANJERO-INGLÉS (PRIMARIA)	1
00597034-EDUCACIÓN FÍSICA (PRIMARIA)	2
00597035-MÚSICA (PRIMARIA)	1
00597036-EDUCACIÓN ESPECIAL;PEDAGOGÍA TERAPÉUTICA	1
00597038-EDUCACIÓN PRIMARIA	11

TORREPEROGIL
23005591-PERO XIL

Puesto	Plantilla
00597031-EDUCACIÓN INFANTIL	6
00597032-IDIOMA EXTRANJERO-INGLÉS (PRIMARIA)	1
00597034-EDUCACIÓN FÍSICA (PRIMARIA)	2
00597035-MÚSICA (PRIMARIA)	1
00597036-EDUCACIÓN ESPECIAL;PEDAGOGÍA TERAPÉUTICA	1
00597038-EDUCACIÓN PRIMARIA	12

TORREPEROGIL
23700244-I.E.S. GIL DE ZATICO

Puesto	Plantilla
00597021-CIENCIAS SOCIALES-GEOGRAFÍA E HISTORIA	2
00597023-MATEMÁTICAS	3
00597024-LENGUA CASTELLANA	1
00597025-LENGUA EXTRANJERA-INGLÉS (SECUNDARIA)	1
00597026-LENGUA EXTRANJERA-FRANCÉS (SECUNDARIA)	1
00597029-EDUCACIÓN ESPECIAL	1

TORREQUEBRADILLA
23601278-LA PAZ

Puesto	Plantilla
00597031-EDUCACIÓN INFANTIL	2
00597032-IDIOMA EXTRANJERO-INGLÉS (PRIMARIA)	1
00597034-EDUCACIÓN FÍSICA (PRIMARIA)	1
00597038-EDUCACIÓN PRIMARIA	3

TORRES
23004057-AZNAITIN

Provincia JAÉN

TORRES

23004057-AZNAITIN

Puesto	Plantilla
00597021-CIENCIAS SOCIALES-GEOGRAFÍA E HISTORIA	1
00597023-MATEMÁTICAS	1
00597025-LENGUA EXTRANJERA-INGLÉS (SECUNDARIA)	1
00597026-LENGUA EXTRANJERA-FRANCÉS (SECUNDARIA)	1
00597031-EDUCACIÓN INFANTIL	3
00597034-EDUCACIÓN FÍSICA (PRIMARIA)	1
00597035-MÚSICA (PRIMARIA)	1
00597036-EDUCACIÓN ESPECIAL;PEDAGOGÍA TERAPÉUTICA	1
00597038-EDUCACIÓN PRIMARIA	6

TORRES DE ALBANCHEZ

23601126-TORRES DE ALBANCHEZ

Puesto	Plantilla
00597021-CIENCIAS SOCIALES-GEOGRAFÍA E HISTORIA	1
00597023-MATEMÁTICAS	1
00597025-LENGUA EXTRANJERA-INGLÉS (SECUNDARIA)	1
00597026-LENGUA EXTRANJERA-FRANCÉS (SECUNDARIA)	1
00597031-EDUCACIÓN INFANTIL	3
00597032-IDIOMA EXTRANJERO-INGLÉS (PRIMARIA)	1
00597034-EDUCACIÓN FÍSICA (PRIMARIA)	1
00597036-EDUCACIÓN ESPECIAL;PEDAGOGÍA TERAPÉUTICA	1
00597038-EDUCACIÓN PRIMARIA	10

UBEDA

23004197-SANTISIMA TRINIDAD

Puesto	Plantilla
00597031-EDUCACIÓN INFANTIL	6
00597032-IDIOMA EXTRANJERO-INGLÉS (PRIMARIA)	1
00597034-EDUCACIÓN FÍSICA (PRIMARIA)	2
00597035-MÚSICA (PRIMARIA)	1
00597036-EDUCACIÓN ESPECIAL;PEDAGOGÍA TERAPÉUTICA	1
00597038-EDUCACIÓN PRIMARIA	8

UBEDA

23004215-VIRGEN DE GUADALUPE

Puesto	Plantilla
00597031-EDUCACIÓN INFANTIL	8
00597032-IDIOMA EXTRANJERO-INGLÉS (PRIMARIA)	2
00597034-EDUCACIÓN FÍSICA (PRIMARIA)	2
00597035-MÚSICA (PRIMARIA)	1
00597036-EDUCACIÓN ESPECIAL;PEDAGOGÍA TERAPÉUTICA	2
00597038-EDUCACIÓN PRIMARIA	17

UBEDA

23004239-SEBASTIÁN DE CORDOBA

Puesto	Plantilla
00597031-EDUCACIÓN INFANTIL	5
00597032-IDIOMA EXTRANJERO-INGLÉS (PRIMARIA)	1
00597034-EDUCACIÓN FÍSICA (PRIMARIA)	2
00597035-MÚSICA (PRIMARIA)	1
00597036-EDUCACIÓN ESPECIAL;PEDAGOGÍA TERAPÉUTICA	1
00597038-EDUCACIÓN PRIMARIA	10

UBEDA

23004252-I.E.S. SAN JUAN DE LA CRUZ

Puesto	Plantilla
00597021-CIENCIAS SOCIALES-GEOGRAFÍA E HISTORIA	1
00597023-MATEMÁTICAS	1
00597026-LENGUA EXTRANJERA-FRANCÉS (SECUNDARIA)	1
00597029-EDUCACIÓN ESPECIAL	1

UBEDA

23004264-I.E.S. LOS CERROS

Puesto	Plantilla
00597021-CIENCIAS SOCIALES-GEOGRAFÍA E HISTORIA	2
00597023-MATEMÁTICAS	2
00597024-LENGUA CASTELLANA	1
00597025-LENGUA EXTRANJERA-INGLÉS (SECUNDARIA)	1
00597026-LENGUA EXTRANJERA-FRANCÉS (SECUNDARIA)	1
00597029-EDUCACIÓN ESPECIAL	1

Provincia JAEN

UBEDA

23005190-JUAN PASQUAU

Puesto	Plantilla
00597031-EDUCACIÓN INFANTIL	5
00597032-IDIOMA EXTRANJERO-INGLÉS (PRIMARIA)	1
00597034-EDUCACIÓN FÍSICA (PRIMARIA)	2
00597035-MÚSICA (PRIMARIA)	1
00597036-EDUCACIÓN ESPECIAL;PEDAGOGÍA TERAPÉUTICA	1
00597038-EDUCACIÓN PRIMARIA	12

UBEDA

23005517-ANTONIO MACHADO

Puesto	Plantilla
00597036-EDUCACIÓN ESPECIAL;PEDAGOGÍA TERAPÉUTICA	5
00597037-EDUCACIÓN ESPECIAL. AUDICIÓN Y LENGUAJE	2

UBEDA

23005840-MATEMATICO GALLEGO DIAZ

Puesto	Plantilla
00597031-EDUCACIÓN INFANTIL	3
00597032-IDIOMA EXTRANJERO-INGLÉS (PRIMARIA)	1
00597034-EDUCACIÓN FÍSICA (PRIMARIA)	1
00597035-MÚSICA (PRIMARIA)	1
00597036-EDUCACIÓN ESPECIAL;PEDAGOGÍA TERAPÉUTICA	1
00597038-EDUCACIÓN PRIMARIA	5

UBEDA

23006029-I.E.S. FRANCISCO DE LOS COBOS

Puesto	Plantilla
00597021-CIENCIAS SOCIALES-GEOGRAFÍA E HISTORIA	1
00597023-MATEMÁTICAS	1

VALDEPEÑAS DE JAEN

23004291-SANTIAGO APOSTOL

Puesto	Plantilla
00597031-EDUCACIÓN INFANTIL	5
00597032-IDIOMA EXTRANJERO-INGLÉS (PRIMARIA)	1
00597034-EDUCACIÓN FÍSICA (PRIMARIA)	2
00597035-MÚSICA (PRIMARIA)	1
00597036-EDUCACIÓN ESPECIAL;PEDAGOGÍA TERAPÉUTICA	2
00597037-EDUCACIÓN ESPECIAL. AUDICIÓN Y LENGUAJE	1
00597038-EDUCACIÓN PRIMARIA	11

VALDEPEÑAS DE JAEN

23005608-SAN JUAN

Puesto	Plantilla
00597031-EDUCACIÓN INFANTIL	3
00597032-IDIOMA EXTRANJERO-INGLÉS (PRIMARIA)	1
00597034-EDUCACIÓN FÍSICA (PRIMARIA)	1
00597035-MÚSICA (PRIMARIA)	1
00597038-EDUCACIÓN PRIMARIA	5

VALDEPEÑAS DE JAEN

23700347-I.E.S. SIERRA SUR

Puesto	Plantilla
00597021-CIENCIAS SOCIALES-GEOGRAFÍA E HISTORIA	1
00597023-MATEMÁTICAS	2
00597024-LENGUA CASTELLANA	1
00597025-LENGUA EXTRANJERA-INGLÉS (SECUNDARIA)	1
00597029-EDUCACIÓN ESPECIAL	1

VENTA DE LOS SANTOS

23003235-PADRE POVEDA

Puesto	Plantilla
00597023-MATEMÁTICAS	1
00597025-LENGUA EXTRANJERA-INGLÉS (SECUNDARIA)	1
00597031-EDUCACIÓN INFANTIL	2
00597034-EDUCACIÓN FÍSICA (PRIMARIA)	1
00597035-MÚSICA (PRIMARIA)	1
00597038-EDUCACIÓN PRIMARIA	4

VENTAS DEL CARRIZAL

23601242-VALLE DE SAN JUAN

Puesto	Plantilla
00597031-EDUCACIÓN INFANTIL	2

Provincia JAEN**VENTAS DEL CARRIZAL****23601242-VALLE DE SAN JUAN**

Puesto	Plantilla
00597032-IDIOMA EXTRANJERO-INGLÉS (PRIMARIA)	2
00597034-EDUCACIÓN FÍSICA (PRIMARIA)	1
00597035-MÚSICA (PRIMARIA)	1
00597036-EDUCACIÓN ESPECIAL;PEDAGOGÍA TERAPÉUTICA	1
00597038-EDUCACIÓN PRIMARIA	6

VILCHES**23004379-NTRA.SRA.DEL CASTILLO**

Puesto	Plantilla
00597031-EDUCACIÓN INFANTIL	6
00597032-IDIOMA EXTRANJERO-INGLÉS (PRIMARIA)	1
00597034-EDUCACIÓN FÍSICA (PRIMARIA)	1
00597035-MÚSICA (PRIMARIA)	1
00597036-EDUCACIÓN ESPECIAL;PEDAGOGÍA TERAPÉUTICA	2
00597038-EDUCACIÓN PRIMARIA	14

VILCHES**23700359-I.E.S. ABULA**

Puesto	Plantilla
00597021-CIENCIAS SOCIALES-GEOGRAFÍA E HISTORIA	1
00597023-MATEMÁTICAS	2
00597024-LENGUA CASTELLANA	1
00597025-LENGUA EXTRANJERA-INGLÉS (SECUNDARIA)	1
00597026-LENGUA EXTRANJERA-FRANCÉS (SECUNDARIA)	1
00597029-EDUCACIÓN ESPECIAL	1

VILLACARRILLO**23004495-NTRA.SRA.DEL ROSARIO**

Puesto	Plantilla
00597031-EDUCACIÓN INFANTIL	6
00597032-IDIOMA EXTRANJERO-INGLÉS (PRIMARIA)	1
00597034-EDUCACIÓN FÍSICA (PRIMARIA)	2
00597035-MÚSICA (PRIMARIA)	1
00597036-EDUCACIÓN ESPECIAL;PEDAGOGÍA TERAPÉUTICA	2
00597038-EDUCACIÓN PRIMARIA	12

VILLACARRILLO**23005311-LA FRESNEDILLA**

Puesto	Plantilla
00597032-IDIOMA EXTRANJERO-INGLÉS (PRIMARIA)	1

VILLACARRILLO**23005611-PINTOR CRISTOBAL RUIZ**

Puesto	Plantilla
00597031-EDUCACIÓN INFANTIL	3
00597032-IDIOMA EXTRANJERO-INGLÉS (PRIMARIA)	1
00597034-EDUCACIÓN FÍSICA (PRIMARIA)	1
00597035-MÚSICA (PRIMARIA)	1
00597036-EDUCACIÓN ESPECIAL;PEDAGOGÍA TERAPÉUTICA	1
00597038-EDUCACIÓN PRIMARIA	6

VILLACARRILLO**23700864-I.E.S.**

Puesto	Plantilla
00597021-CIENCIAS SOCIALES-GEOGRAFÍA E HISTORIA	1
00597023-MATEMÁTICAS	2
00597026-LENGUA EXTRANJERA-FRANCÉS (SECUNDARIA)	1
00597029-EDUCACIÓN ESPECIAL	1

VILLANUEVA DE LA REINA**23004562-SANTA POTENCIANA**

Puesto	Plantilla
00597031-EDUCACIÓN INFANTIL	8
00597032-IDIOMA EXTRANJERO-INGLÉS (PRIMARIA)	1
00597034-EDUCACIÓN FÍSICA (PRIMARIA)	2
00597035-MÚSICA (PRIMARIA)	1
00597036-EDUCACIÓN ESPECIAL;PEDAGOGÍA TERAPÉUTICA	1
00597038-EDUCACIÓN PRIMARIA	11

VILLANUEVA DE LA REINA**23700803-I.E.S.****Provincia JAEN****VILLANUEVA DE LA REINA****23700803-I.E.S.**

Puesto	Plantilla
00597021-CIENCIAS SOCIALES-GEOGRAFÍA E HISTORIA	1
00597023-MATEMÁTICAS	2
00597025-LENGUA EXTRANJERA-INGLÉS (SECUNDARIA)	1
00597026-LENGUA EXTRANJERA-FRANCÉS (SECUNDARIA)	1

VILLANUEVA DEL ARZOBISPO**23004604-NTRA.SRA.DE LA FUENSANTA**

Puesto	Plantilla
00597031-EDUCACIÓN INFANTIL	7
00597032-IDIOMA EXTRANJERO-INGLÉS (PRIMARIA)	2
00597034-EDUCACIÓN FÍSICA (PRIMARIA)	2
00597035-MÚSICA (PRIMARIA)	1
00597036-EDUCACIÓN ESPECIAL;PEDAGOGÍA TERAPÉUTICA	3
00597038-EDUCACIÓN PRIMARIA	16

VILLANUEVA DEL ARZOBISPO**23700499-I.E.S. DOÑA NIEVES LOPEZ PASTOR**

Puesto	Plantilla
00597023-MATEMÁTICAS	2
00597024-LENGUA CASTELLANA	1
00597025-LENGUA EXTRANJERA-INGLÉS (SECUNDARIA)	1
00597026-LENGUA EXTRANJERA-FRANCÉS (SECUNDARIA)	1
00597027-EDUCACIÓN FÍSICA (SECUNDARIA)	1

VILLARDOMPARDO**23004631-SAN FRANCISCO DE ASIS**

Puesto	Plantilla
00597021-CIENCIAS SOCIALES-GEOGRAFÍA E HISTORIA	1
00597023-MATEMÁTICAS	1
00597025-LENGUA EXTRANJERA-INGLÉS (SECUNDARIA)	1
00597031-EDUCACIÓN INFANTIL	2
00597034-EDUCACIÓN FÍSICA (PRIMARIA)	1
00597035-MÚSICA (PRIMARIA)	1
00597038-EDUCACIÓN PRIMARIA	5

VILLARES (LOS)**23004641-NTRA.SRA.DEL ROSARIO**

Puesto	Plantilla
00597021-CIENCIAS SOCIALES-GEOGRAFÍA E HISTORIA	1
00597023-MATEMÁTICAS	2
00597024-LENGUA CASTELLANA	1
00597025-LENGUA EXTRANJERA-INGLÉS (SECUNDARIA)	1
00597026-LENGUA EXTRANJERA-FRANCÉS (SECUNDARIA)	1
00597027-EDUCACIÓN FÍSICA (SECUNDARIA)	1
00597031-EDUCACIÓN INFANTIL	6
00597032-IDIOMA EXTRANJERO-INGLÉS (PRIMARIA)	2
00597034-EDUCACIÓN FÍSICA (PRIMARIA)	2
00597035-MÚSICA (PRIMARIA)	1
00597036-EDUCACIÓN ESPECIAL;PEDAGOGÍA TERAPÉUTICA	1
00597038-EDUCACIÓN PRIMARIA	17

VILLARGORDO**23004653-FRANCISCO BADILLO**

Puesto	Plantilla
00597031-EDUCACIÓN INFANTIL	6
00597032-IDIOMA EXTRANJERO-INGLÉS (PRIMARIA)	1
00597034-EDUCACIÓN FÍSICA (PRIMARIA)	2
00597035-MÚSICA (PRIMARIA)	1
00597036-EDUCACIÓN ESPECIAL;PEDAGOGÍA TERAPÉUTICA	2
00597038-EDUCACIÓN PRIMARIA	12

VILLARGORDO**23700815-SECCION DEL I.E.S. JABALCUZ**

Puesto	Plantilla
00597021-CIENCIAS SOCIALES-GEOGRAFÍA E HISTORIA	1
00597023-MATEMÁTICAS	2
00597025-LENGUA EXTRANJERA-INGLÉS (SECUNDARIA)	1
00597026-LENGUA EXTRANJERA-FRANCÉS (SECUNDARIA)	1
00597029-EDUCACIÓN ESPECIAL	1

Provincia MALAGA

Provincia MALAGA

ALAMEDA

29000013-SAN FRANCISCO DE ASIS

Puesto	Plantilla
00597031-EDUCACIÓN INFANTIL	7
00597032-IDIOMA EXTRANJERO-INGLÉS (PRIMARIA)	2
00597034-EDUCACIÓN FÍSICA (PRIMARIA)	1
00597036-EDUCACIÓN ESPECIAL;PEDAGOGÍA TERAPÉUTICA	1
00597037-EDUCACIÓN ESPECIAL. AUDICIÓN Y LENGUAJE	1
00597038-EDUCACIÓN PRIMARIA	18

ALAMEDA

29701209-I.E.S. JACOBO ORELLANA GARRIDO

Puesto	Plantilla
00597021-CIENCIAS SOCIALES-GEOGRAFÍA E HISTORIA	1
00597023-MATEMÁTICAS	2
00597024-LENGUA CASTELLANA	2
00597025-LENGUA EXTRANJERA-INGLÉS (SECUNDARIA)	1
00597026-LENGUA EXTRANJERA-FRANCÉS (SECUNDARIA)	1
00597029-EDUCACIÓN ESPECIAL	1

ALCAUCIN

29009041-ALEJANDRO GARCIA GARRIDO

Puesto	Plantilla
00597021-CIENCIAS SOCIALES-GEOGRAFÍA E HISTORIA	1
00597023-MATEMÁTICAS	1
00597025-LENGUA EXTRANJERA-INGLÉS (SECUNDARIA)	1
00597026-LENGUA EXTRANJERA-FRANCÉS (SECUNDARIA)	1
00597031-EDUCACIÓN INFANTIL	3
00597034-EDUCACIÓN FÍSICA (PRIMARIA)	1
00597035-MÚSICA (PRIMARIA)	1
00597036-EDUCACIÓN ESPECIAL;PEDAGOGÍA TERAPÉUTICA	1
00597038-EDUCACIÓN PRIMARIA	6

ALFARNATE

29000131-NTRA.SRA.DE MONSALUD

Puesto	Plantilla
00597021-CIENCIAS SOCIALES-GEOGRAFÍA E HISTORIA	1
00597023-MATEMÁTICAS	1
00597025-LENGUA EXTRANJERA-INGLÉS (SECUNDARIA)	1
00597026-LENGUA EXTRANJERA-FRANCÉS (SECUNDARIA)	1
00597031-EDUCACIÓN INFANTIL	2
00597034-EDUCACIÓN FÍSICA (PRIMARIA)	1
00597035-MÚSICA (PRIMARIA)	1
00597036-EDUCACIÓN ESPECIAL;PEDAGOGÍA TERAPÉUTICA	1
00597038-EDUCACIÓN PRIMARIA	5

ALFARNATEJO

29602530-LAS PALOMAS

Puesto	Plantilla
00597038-EDUCACIÓN PRIMARIA	2

ALGARROBO

29000165-JOSE GIL LOPEZ

Puesto	Plantilla
00597031-EDUCACIÓN INFANTIL	4
00597032-IDIOMA EXTRANJERO-INGLÉS (PRIMARIA)	2
00597034-EDUCACIÓN FÍSICA (PRIMARIA)	2
00597035-MÚSICA (PRIMARIA)	1
00597036-EDUCACIÓN ESPECIAL;PEDAGOGÍA TERAPÉUTICA	1
00597038-EDUCACIÓN PRIMARIA	11

ALGARROBO

29700680-I.E.S. TRAYAMAR

Puesto	Plantilla
00597021-CIENCIAS SOCIALES-GEOGRAFÍA E HISTORIA	1
00597023-MATEMÁTICAS	3
00597024-LENGUA CASTELLANA	1
00597025-LENGUA EXTRANJERA-INGLÉS (SECUNDARIA)	1
00597027-EDUCACIÓN FÍSICA (SECUNDARIA)	1

ALGARROBO-COSTA

29601847-ENRIQUE RAMOS RAMOS

Puesto	Plantilla
00597031-EDUCACIÓN INFANTIL	2

Provincia MALAGA

ALGARROBO-COSTA

29601847-ENRIQUE RAMOS RAMOS

Puesto	Plantilla
00597032-IDIOMA EXTRANJERO-INGLÉS (PRIMARIA)	1
00597034-EDUCACIÓN FÍSICA (PRIMARIA)	1
00597035-MÚSICA (PRIMARIA)	1
00597036-EDUCACIÓN ESPECIAL;PEDAGOGÍA TERAPÉUTICA	1
00597038-EDUCACIÓN PRIMARIA	6

ALGATOCIN

29602025-SIERRA DEL ESPINO

Puesto	Plantilla
00597021-CIENCIAS SOCIALES-GEOGRAFÍA E HISTORIA	1
00597023-MATEMÁTICAS	1
00597031-EDUCACIÓN INFANTIL	2
00597032-IDIOMA EXTRANJERO-INGLÉS (PRIMARIA)	1
00597034-EDUCACIÓN FÍSICA (PRIMARIA)	1
00597035-MÚSICA (PRIMARIA)	1
00597036-EDUCACIÓN ESPECIAL;PEDAGOGÍA TERAPÉUTICA	1
00597038-EDUCACIÓN PRIMARIA	6

ALHAURIN DE LA TORRE

29000293-LOS MANANTIALES

Puesto	Plantilla
00597031-EDUCACIÓN INFANTIL	4
00597032-IDIOMA EXTRANJERO-INGLÉS (PRIMARIA)	1
00597034-EDUCACIÓN FÍSICA (PRIMARIA)	2
00597035-MÚSICA (PRIMARIA)	1
00597036-EDUCACIÓN ESPECIAL;PEDAGOGÍA TERAPÉUTICA	1
00597038-EDUCACIÓN PRIMARIA	12

ALHAURIN DE LA TORRE

29009314-SAN SEBASTIAN

Puesto	Plantilla
00597031-EDUCACIÓN INFANTIL	3
00597032-IDIOMA EXTRANJERO-INGLÉS (PRIMARIA)	1
00597034-EDUCACIÓN FÍSICA (PRIMARIA)	2
00597035-MÚSICA (PRIMARIA)	1
00597036-EDUCACIÓN ESPECIAL;PEDAGOGÍA TERAPÉUTICA	1
00597037-EDUCACIÓN ESPECIAL. AUDICIÓN Y LENGUAJE	1
00597038-EDUCACIÓN PRIMARIA	12

ALHAURIN DE LA TORRE

29601628-ISAAC PERAL

Puesto	Plantilla
00597031-EDUCACIÓN INFANTIL	4
00597032-IDIOMA EXTRANJERO-INGLÉS (PRIMARIA)	1
00597034-EDUCACIÓN FÍSICA (PRIMARIA)	2
00597035-MÚSICA (PRIMARIA)	1
00597036-EDUCACIÓN ESPECIAL;PEDAGOGÍA TERAPÉUTICA	1
00597037-EDUCACIÓN ESPECIAL. AUDICIÓN Y LENGUAJE	1
00597038-EDUCACIÓN PRIMARIA	12

ALHAURIN DE LA TORRE

29602281-SAN JUAN

Puesto	Plantilla
00597031-EDUCACIÓN INFANTIL	2
00597032-IDIOMA EXTRANJERO-INGLÉS (PRIMARIA)	1
00597034-EDUCACIÓN FÍSICA (PRIMARIA)	1
00597035-MÚSICA (PRIMARIA)	1
00597038-EDUCACIÓN PRIMARIA	5

ALHAURIN DE LA TORRE

29602499-ZAMBRANA

Puesto	Plantilla
00597031-EDUCACIÓN INFANTIL	4
00597032-IDIOMA EXTRANJERO-INGLÉS (PRIMARIA)	2
00597034-EDUCACIÓN FÍSICA (PRIMARIA)	2
00597035-MÚSICA (PRIMARIA)	1
00597038-EDUCACIÓN PRIMARIA	10

ALHAURIN DE LA TORRE

29700114-I.E.S. GERALD BRENAN

Provincia MALAGA
ALHAURIN DE LA TORRE
29700114-I.E.S. GERALD BRENNAN

Puesto	Plantilla
00597021-CIENCIAS SOCIALES-GEOGRAFÍA E HISTORIA	1
00597023-MATEMÁTICAS	1
00597024-LENGUA CASTELLANA	1
00597026-LENGUA EXTRANJERA-FRANCÉS (SECUNDARIA)	1
00597027-EDUCACIÓN FÍSICA (SECUNDARIA)	1
00597029-EDUCACIÓN ESPECIAL	1

ALHAURIN DE LA TORRE
29701210-I.E.S. HUERTA ALTA

Puesto	Plantilla
00597021-CIENCIAS SOCIALES-GEOGRAFÍA E HISTORIA	1
00597023-MATEMÁTICAS	4
00597024-LENGUA CASTELLANA	1
00597025-LENGUA EXTRANJERA-INGLÉS (SECUNDARIA)	2
00597026-LENGUA EXTRANJERA-FRANCÉS (SECUNDARIA)	1
00597027-EDUCACIÓN FÍSICA (SECUNDARIA)	1

ALHAURIN EL GRANDE
29000402-EMILIA OLIVARES

Puesto	Plantilla
00597031-EDUCACIÓN INFANTIL	4
00597032-IDIOMA EXTRANJERO-INGLÉS (PRIMARIA)	1
00597034-EDUCACIÓN FÍSICA (PRIMARIA)	1
00597035-MÚSICA (PRIMARIA)	1
00597036-EDUCACIÓN ESPECIAL;PEDAGOGÍA TERAPÉUTICA	1
00597038-EDUCACIÓN PRIMARIA	14

ALHAURIN EL GRANDE
29000505-EL CHORRO

Puesto	Plantilla
00597031-EDUCACIÓN INFANTIL	3
00597032-IDIOMA EXTRANJERO-INGLÉS (PRIMARIA)	1
00597034-EDUCACIÓN FÍSICA (PRIMARIA)	1
00597037-EDUCACIÓN ESPECIAL. AUDICIÓN Y LENGUAJE	1
00597038-EDUCACIÓN PRIMARIA	10

ALHAURIN EL GRANDE
29000517-CARMEN AREVALO

Puesto	Plantilla
00597021-CIENCIAS SOCIALES-GEOGRAFÍA E HISTORIA	1
00597023-MATEMÁTICAS	1
00597025-LENGUA EXTRANJERA-INGLÉS (SECUNDARIA)	1
00597026-LENGUA EXTRANJERA-FRANCÉS (SECUNDARIA)	2
00597031-EDUCACIÓN INFANTIL	1
00597034-EDUCACIÓN FÍSICA (PRIMARIA)	1
00597035-MÚSICA (PRIMARIA)	1
00597036-EDUCACIÓN ESPECIAL;PEDAGOGÍA TERAPÉUTICA	1
00597038-EDUCACIÓN PRIMARIA	5

ALHAURIN EL GRANDE
29000529-I.E.S. ANTONIO GALA

Puesto	Plantilla
00597021-CIENCIAS SOCIALES-GEOGRAFÍA E HISTORIA	1
00597023-MATEMÁTICAS	3
00597025-LENGUA EXTRANJERA-INGLÉS (SECUNDARIA)	2
00597026-LENGUA EXTRANJERA-FRANCÉS (SECUNDARIA)	2
00597029-EDUCACIÓN ESPECIAL	1

ALHAURIN EL GRANDE
29009326-PABLO RUIZ PICASSO

Puesto	Plantilla
00597031-EDUCACIÓN INFANTIL	5
00597032-IDIOMA EXTRANJERO-INGLÉS (PRIMARIA)	1
00597034-EDUCACIÓN FÍSICA (PRIMARIA)	2
00597035-MÚSICA (PRIMARIA)	1
00597036-EDUCACIÓN ESPECIAL;PEDAGOGÍA TERAPÉUTICA	1
00597038-EDUCACIÓN PRIMARIA	12

ALHAURIN EL GRANDE
29010249-SALVADOR GONZALEZ CANTOS

Provincia MALAGA
ALHAURIN EL GRANDE
29010249-SALVADOR GONZALEZ CANTOS

Puesto	Plantilla
00597031-EDUCACIÓN INFANTIL	3
00597032-IDIOMA EXTRANJERO-INGLÉS (PRIMARIA)	1
00597034-EDUCACIÓN FÍSICA (PRIMARIA)	1
00597035-MÚSICA (PRIMARIA)	1
00597036-EDUCACIÓN ESPECIAL;PEDAGOGÍA TERAPÉUTICA	1
00597038-EDUCACIÓN PRIMARIA	6

ALHAURIN EL GRANDE
29011771-JORGÉ GUILLEN

Puesto	Plantilla
00597031-EDUCACIÓN INFANTIL	3
00597032-IDIOMA EXTRANJERO-INGLÉS (PRIMARIA)	1
00597034-EDUCACIÓN FÍSICA (PRIMARIA)	1
00597035-MÚSICA (PRIMARIA)	1
00597036-EDUCACIÓN ESPECIAL;PEDAGOGÍA TERAPÉUTICA	1
00597037-EDUCACIÓN ESPECIAL. AUDICIÓN Y LENGUAJE	1
00597038-EDUCACIÓN PRIMARIA	6

ALHAURIN EL GRANDE
29602402-FELIX PLAZA RAMOS

Puesto	Plantilla
00597031-EDUCACIÓN INFANTIL	5
00597032-IDIOMA EXTRANJERO-INGLÉS (PRIMARIA)	1
00597034-EDUCACIÓN FÍSICA (PRIMARIA)	2
00597035-MÚSICA (PRIMARIA)	1
00597036-EDUCACIÓN ESPECIAL;PEDAGOGÍA TERAPÉUTICA	1
00597038-EDUCACIÓN PRIMARIA	11

ALHAURIN EL GRANDE
29700692-I.E.S.

Puesto	Plantilla
00597021-CIENCIAS SOCIALES-GEOGRAFÍA E HISTORIA	2
00597023-MATEMÁTICAS	3
00597024-LENGUA CASTELLANA	2
00597026-LENGUA EXTRANJERA-FRANCÉS (SECUNDARIA)	1
00597027-EDUCACIÓN FÍSICA (SECUNDARIA)	1
00597029-EDUCACIÓN ESPECIAL	1

ALMACHAR
29000530-LA PARRA

Puesto	Plantilla
00597021-CIENCIAS SOCIALES-GEOGRAFÍA E HISTORIA	1
00597023-MATEMÁTICAS	1
00597025-LENGUA EXTRANJERA-INGLÉS (SECUNDARIA)	1
00597026-LENGUA EXTRANJERA-FRANCÉS (SECUNDARIA)	1
00597031-EDUCACIÓN INFANTIL	3
00597034-EDUCACIÓN FÍSICA (PRIMARIA)	1
00597035-MÚSICA (PRIMARIA)	1
00597036-EDUCACIÓN ESPECIAL;PEDAGOGÍA TERAPÉUTICA	1
00597038-EDUCACIÓN PRIMARIA	6

ALMARGEN
29000542-PABLO PICASSO

Puesto	Plantilla
00597021-CIENCIAS SOCIALES-GEOGRAFÍA E HISTORIA	1
00597023-MATEMÁTICAS	1
00597025-LENGUA EXTRANJERA-INGLÉS (SECUNDARIA)	1
00597026-LENGUA EXTRANJERA-FRANCÉS (SECUNDARIA)	1
00597031-EDUCACIÓN INFANTIL	3
00597034-EDUCACIÓN FÍSICA (PRIMARIA)	1
00597035-MÚSICA (PRIMARIA)	1
00597036-EDUCACIÓN ESPECIAL;PEDAGOGÍA TERAPÉUTICA	1
00597038-EDUCACIÓN PRIMARIA	6

ALMAYATE ALTO
29008346-JUAN PANIAGUA

Puesto	Plantilla
00597021-CIENCIAS SOCIALES-GEOGRAFÍA E HISTORIA	1
00597023-MATEMÁTICAS	1
00597025-LENGUA EXTRANJERA-INGLÉS (SECUNDARIA)	1

Provincia MÁLAGA
ALMAYATE ALTO
29008348-JUAN PANIAGUA

Puesto	Plantilla
00597026- LENGUA EXTRANJERA-FRANCÉS (SECUNDARIA)	1
00597029-EDUCACIÓN ESPECIAL	1
00597031-EDUCACIÓN INFANTIL	3
00597035-MÚSICA (PRIMARIA)	1
00597036-EDUCACIÓN ESPECIAL;PEDAGOGÍA TERAPÉUTICA	1
00597038-EDUCACIÓN PRIMARIA	7

ALMOGIA
29000566-PADRE MIGUEL SANCHEZ

Puesto	Plantilla
00597031-EDUCACIÓN INFANTIL	4
00597032-IDIOMA EXTRANJERO-INGLÉS (PRIMARIA)	2
00597034-EDUCACIÓN FÍSICA (PRIMARIA)	1
00597035-MÚSICA (PRIMARIA)	1
00597036-EDUCACIÓN ESPECIAL;PEDAGOGÍA TERAPÉUTICA	1
00597037-EDUCACIÓN ESPECIAL. AUDICIÓN Y LENGUAJE	1
00597038-EDUCACIÓN PRIMARIA	10

ALMOGIA
29010894-MIGUEL HERNANDEZ

Puesto	Plantilla
00597032-IDIOMA EXTRANJERO-INGLÉS (PRIMARIA)	1
00597038-EDUCACIÓN PRIMARIA	1

ALMOGIA
29700989-SECCION DEL I.E.S PUERTO DE LA TORRE

Puesto	Plantilla
00597021-CIENCIAS SOCIALES-GEOGRAFÍA E HISTORIA	1
00597023-MATEMÁTICAS	2
00597025- LENGUA EXTRANJERA-INGLÉS (SECUNDARIA)	1
00597026- LENGUA EXTRANJERA-FRANCÉS (SECUNDARIA)	1

ALORA
29000682-EL HACHO

Puesto	Plantilla
00597021-CIENCIAS SOCIALES-GEOGRAFÍA E HISTORIA	1
00597023-MATEMÁTICAS	1
00597025- LENGUA EXTRANJERA-INGLÉS (SECUNDARIA)	1
00597026- LENGUA EXTRANJERA-FRANCÉS (SECUNDARIA)	1
00597031-EDUCACIÓN INFANTIL	1
00597034-EDUCACIÓN FÍSICA (PRIMARIA)	1
00597037-EDUCACIÓN ESPECIAL. AUDICIÓN Y LENGUAJE	1
00597038-EDUCACIÓN PRIMARIA	7

ALORA
29000785-LOS LLANOS

Puesto	Plantilla
00597021-CIENCIAS SOCIALES-GEOGRAFÍA E HISTORIA	1
00597023-MATEMÁTICAS	1
00597025- LENGUA EXTRANJERA-INGLÉS (SECUNDARIA)	1
00597026- LENGUA EXTRANJERA-FRANCÉS (SECUNDARIA)	1
00597031-EDUCACIÓN INFANTIL	4
00597032-IDIOMA EXTRANJERO-INGLÉS (PRIMARIA)	1
00597034-EDUCACIÓN FÍSICA (PRIMARIA)	1
00597035-MÚSICA (PRIMARIA)	1
00597036-EDUCACIÓN ESPECIAL;PEDAGOGÍA TERAPÉUTICA	2
00597037-EDUCACIÓN ESPECIAL. AUDICIÓN Y LENGUAJE	1
00597038-EDUCACIÓN PRIMARIA	17

ALORA
29010250-MIGUEL DE CERVANTES

Puesto	Plantilla
00597021-CIENCIAS SOCIALES-GEOGRAFÍA E HISTORIA	1
00597023-MATEMÁTICAS	2
00597025- LENGUA EXTRANJERA-INGLÉS (SECUNDARIA)	1
00597032-IDIOMA EXTRANJERO-INGLÉS (PRIMARIA)	1
00597034-EDUCACIÓN FÍSICA (PRIMARIA)	1
00597035-MÚSICA (PRIMARIA)	1
00597036-EDUCACIÓN ESPECIAL;PEDAGOGÍA TERAPÉUTICA	1
00597038-EDUCACIÓN PRIMARIA	12

Provincia MÁLAGA
ALORA
29010328-ARCO IRIS

Puesto	Plantilla
00597031-EDUCACIÓN INFANTIL	7

ALOZAINA
29000876-ARQUIT.SANCHEZ SEPULVEDA

Puesto	Plantilla
00597031-EDUCACIÓN INFANTIL	3
00597032-IDIOMA EXTRANJERO-INGLÉS (PRIMARIA)	1
00597034-EDUCACIÓN FÍSICA (PRIMARIA)	1
00597035-MÚSICA (PRIMARIA)	1
00597036-EDUCACIÓN ESPECIAL;PEDAGOGÍA TERAPÉUTICA	1
00597038-EDUCACIÓN PRIMARIA	6

ALOZAINA
29700618-I.E.S. SERRANIA

Puesto	Plantilla
00597021-CIENCIAS SOCIALES-GEOGRAFÍA E HISTORIA	1
00597023-MATEMÁTICAS	1
00597026- LENGUA EXTRANJERA-FRANCÉS (SECUNDARIA)	1
00597029-EDUCACIÓN ESPECIAL	1

ALQUERIA
29000347-SANTA ANA

Puesto	Plantilla
00597032-IDIOMA EXTRANJERO-INGLÉS (PRIMARIA)	1

ALQUERIA
29010523-TORRIJOS

Puesto	Plantilla
00597021-CIENCIAS SOCIALES-GEOGRAFÍA E HISTORIA	1
00597023-MATEMÁTICAS	1
00597025- LENGUA EXTRANJERA-INGLÉS (SECUNDARIA)	1
00597031-EDUCACIÓN INFANTIL	1
00597034-EDUCACIÓN FÍSICA (PRIMARIA)	1
00597035-MÚSICA (PRIMARIA)	1
00597036-EDUCACIÓN ESPECIAL;PEDAGOGÍA TERAPÉUTICA	1
00597038-EDUCACIÓN PRIMARIA	5

ANTEQUERA
29000891-LEON MOTTA

Puesto	Plantilla
00597031-EDUCACIÓN INFANTIL	5
00597032-IDIOMA EXTRANJERO-INGLÉS (PRIMARIA)	2
00597034-EDUCACIÓN FÍSICA (PRIMARIA)	1
00597035-MÚSICA (PRIMARIA)	1
00597036-EDUCACIÓN ESPECIAL;PEDAGOGÍA TERAPÉUTICA	1
00597038-EDUCACIÓN PRIMARIA	11

ANTEQUERA
29000921-SAN JUAN

Puesto	Plantilla
00597031-EDUCACIÓN INFANTIL	4
00597032-IDIOMA EXTRANJERO-INGLÉS (PRIMARIA)	1
00597034-EDUCACIÓN FÍSICA (PRIMARIA)	2
00597035-MÚSICA (PRIMARIA)	1
00597036-EDUCACIÓN ESPECIAL;PEDAGOGÍA TERAPÉUTICA	1
00597037-EDUCACIÓN ESPECIAL. AUDICIÓN Y LENGUAJE	1
00597038-EDUCACIÓN PRIMARIA	10

ANTEQUERA
29000955-ROMERO ROBLEDO

Puesto	Plantilla
00597031-EDUCACIÓN INFANTIL	3
00597032-IDIOMA EXTRANJERO-INGLÉS (PRIMARIA)	1
00597033-IDIOMA EXTRANJERO-FRANCÉS (PRIMARIA)	1
00597034-EDUCACIÓN FÍSICA (PRIMARIA)	1
00597038-EDUCACIÓN PRIMARIA	6

ANTEQUERA
29000967-INFANTE DON FERNANDO

Puesto	Plantilla
00597031-EDUCACIÓN INFANTIL	8
00597032-IDIOMA EXTRANJERO-INGLÉS (PRIMARIA)	2

Provincia MALAGA

ANTEQUERA

29000967-INFANTE DON FERNANDO

Puesto	Plantilla
00597034-EDUCACIÓN FÍSICA (PRIMARIA)	2
00597035-MÚSICA (PRIMARIA)	1
00597036-EDUCACIÓN ESPECIAL;PEDAGOGÍA TERAPÉUTICA	1
00597037-EDUCACIÓN ESPECIAL. AUDICIÓN Y LENGUAJE	1
00597038-EDUCACIÓN PRIMARIA	17

ANTEQUERA

29000979-LA VERA CRUZ

Puesto	Plantilla
00597031-EDUCACIÓN INFANTIL	2
00597032-IDIOMA EXTRANJERO-INGLÉS (PRIMARIA)	1
00597034-EDUCACIÓN FÍSICA (PRIMARIA)	1
00597035-MÚSICA (PRIMARIA)	1
00597038-EDUCACIÓN PRIMARIA	5

ANTEQUERA

29001145-I.E.S. PEDRO ESPINOSA

Puesto	Plantilla
00597021-CIENCIAS SOCIALES-GEOGRAFÍA E HISTORIA	1
00597023-MATEMÁTICAS	2
00597024- LENGUA CASTELLANA	1
00597026- LENGUA EXTRANJERA-FRANCÉS (SECUNDARIA)	1
00597027-EDUCACIÓN FÍSICA (SECUNDARIA)	1

ANTEQUERA

29010857-I.E.S. PINTOR JOSE MARIA FERNANDEZ

Puesto	Plantilla
00597021-CIENCIAS SOCIALES-GEOGRAFÍA E HISTORIA	1
00597026- LENGUA EXTRANJERA-FRANCÉS (SECUNDARIA)	1
00597029-EDUCACIÓN ESPECIAL	1

ANTEQUERA

29011886-REINA SOFIA

Puesto	Plantilla
00597036-EDUCACIÓN ESPECIAL;PEDAGOGÍA TERAPÉUTICA	8
00597037-EDUCACIÓN ESPECIAL. AUDICIÓN Y LENGUAJE	1

ANTEQUERA

29012052-I.E.S. LOS COLEGIALES

Puesto	Plantilla
00597023-MATEMÁTICAS	1
00597029-EDUCACIÓN ESPECIAL	1

ANTEQUERA

29601975-ATALAYA

Puesto	Plantilla
00597023-MATEMÁTICAS	1
00597025- LENGUA EXTRANJERA-INGLÉS (SECUNDARIA)	1
00597026- LENGUA EXTRANJERA-FRANCÉS (SECUNDARIA)	1
00597034-EDUCACIÓN FÍSICA (PRIMARIA)	1
00597035-MÚSICA (PRIMARIA)	1
00597036-EDUCACIÓN ESPECIAL;PEDAGOGÍA TERAPÉUTICA	1
00597038-EDUCACIÓN PRIMARIA	9

ARCHIDONA

29001406-SAN SEBASTIAN

Puesto	Plantilla
00597031-EDUCACIÓN INFANTIL	3
00597032-IDIOMA EXTRANJERO-INGLÉS (PRIMARIA)	2
00597034-EDUCACIÓN FÍSICA (PRIMARIA)	2
00597035-MÚSICA (PRIMARIA)	1
00597036-EDUCACIÓN ESPECIAL;PEDAGOGÍA TERAPÉUTICA	1
00597038-EDUCACIÓN PRIMARIA	10

ARCHIDONA

29001421-I.E.S. LUIS BARAHONA DE SOTO

Puesto	Plantilla
00597021-CIENCIAS SOCIALES-GEOGRAFÍA E HISTORIA	1
00597023-MATEMÁTICAS	1
00597025- LENGUA EXTRANJERA-INGLÉS (SECUNDARIA)	1
00597029-EDUCACIÓN ESPECIAL	1

Provincia MALAGA

ARCHIDONA

29001443-VIRGEN DE GRACIA

Puesto	Plantilla
00597031-EDUCACIÓN INFANTIL	4
00597032-IDIOMA EXTRANJERO-INGLÉS (PRIMARIA)	2
00597034-EDUCACIÓN FÍSICA (PRIMARIA)	2
00597035-MÚSICA (PRIMARIA)	1
00597036-EDUCACIÓN ESPECIAL;PEDAGOGÍA TERAPÉUTICA	1
00597037-EDUCACIÓN ESPECIAL. AUDICIÓN Y LENGUAJE	1
00597038-EDUCACIÓN PRIMARIA	9

ARCHIDONA

29010869-I.E.S. JOSE NAVARRO Y ALBA

Puesto	Plantilla
00597021-CIENCIAS SOCIALES-GEOGRAFÍA E HISTORIA	1
00597023-MATEMÁTICAS	2
00597024- LENGUA CASTELLANA	1
00597025- LENGUA EXTRANJERA-INGLÉS (SECUNDARIA)	1
00597028- LENGUA EXTRANJERA-FRANCÉS (SECUNDARIA)	1

ARDALES

29001509-SAGRADO CORAZON DE JESUS

Puesto	Plantilla
00597021-CIENCIAS SOCIALES-GEOGRAFÍA E HISTORIA	1
00597023-MATEMÁTICAS	1
00597025- LENGUA EXTRANJERA-INGLÉS (SECUNDARIA)	1
00597031-EDUCACIÓN INFANTIL	3
00597036-EDUCACIÓN ESPECIAL;PEDAGOGÍA TERAPÉUTICA	1
00597038-EDUCACIÓN PRIMARIA	8

ARENAS

29001522-RAMON M.DEL VALLE INCLAN

Puesto	Plantilla
00597021-CIENCIAS SOCIALES-GEOGRAFÍA E HISTORIA	1
00597023-MATEMÁTICAS	1
00597025- LENGUA EXTRANJERA-INGLÉS (SECUNDARIA)	1
00597031-EDUCACIÓN INFANTIL	2
00597034-EDUCACIÓN FÍSICA (PRIMARIA)	1
00597036-EDUCACIÓN ESPECIAL;PEDAGOGÍA TERAPÉUTICA	1
00597038-EDUCACIÓN PRIMARIA	5

ARRIATE

29001546-VIRGEN DE LA AURORA

Puesto	Plantilla
00597031-EDUCACIÓN INFANTIL	6
00597032-IDIOMA EXTRANJERO-INGLÉS (PRIMARIA)	1
00597034-EDUCACIÓN FÍSICA (PRIMARIA)	2
00597035-MÚSICA (PRIMARIA)	1
00597036-EDUCACIÓN ESPECIAL;PEDAGOGÍA TERAPÉUTICA	1
00597037-EDUCACIÓN ESPECIAL. AUDICIÓN Y LENGUAJE	1
00597038-EDUCACIÓN PRIMARIA	11

ARRIATE

29700606-I.E.S. ESCULTOR MARIN HIGUERO

Puesto	Plantilla
00597021-CIENCIAS SOCIALES-GEOGRAFÍA E HISTORIA	1
00597023-MATEMÁTICAS	2
00597026- LENGUA EXTRANJERA-FRANCÉS (SECUNDARIA)	1
00597029-EDUCACIÓN ESPECIAL	1

ARROYO DE COCHE

29000608-RAFAEL ALBERTI

Puesto	Plantilla
00597031-EDUCACIÓN INFANTIL	1
00597038-EDUCACIÓN PRIMARIA	1

ARROYO DE LA MIEL

29001637-EL TOMILLAR

Puesto	Plantilla
00597021-CIENCIAS SOCIALES-GEOGRAFÍA E HISTORIA	1
00597023-MATEMÁTICAS	2
00597024- LENGUA CASTELLANA	1
00597027-EDUCACIÓN FÍSICA (SECUNDARIA)	1
00597031-EDUCACIÓN INFANTIL	4

Provincia MALAGA
ARROYO DE LA MIEL
29001637-EL TOMILLAR

Puesto	Plantilla
00597032-IDIOMA EXTRANJERO-INGLÉS (PRIMARIA)	2
00597034-EDUCACIÓN FÍSICA (PRIMARIA)	2
00597035-MÚSICA (PRIMARIA)	1
00597036-EDUCACIÓN ESPECIAL;PEDAGOGÍA TERAPÉUTICA	1
00597038-EDUCACIÓN PRIMARIA	16

ARROYO DE LA MIEL
29009636-MIGUEL HERNANDEZ

Puesto	Plantilla
00597021-CIENCIAS SOCIALES-GEOGRAFÍA E HISTORIA	1
00597023-MATEMÁTICAS	1
00597024-LENGUA CASTELLANA	1
00597025-LENGUA EXTRANJERA-INGLÉS (SECUNDARIA)	1
00597026-LENGUA EXTRANJERA-FRANCÉS (SECUNDARIA)	1
00597031-EDUCACIÓN INFANTIL	4
00597032-IDIOMA EXTRANJERO-INGLÉS (PRIMARIA)	1
00597034-EDUCACIÓN FÍSICA (PRIMARIA)	2
00597035-MÚSICA (PRIMARIA)	1
00597036-EDUCACIÓN ESPECIAL;PEDAGOGÍA TERAPÉUTICA	1
00597038-EDUCACIÓN PRIMARIA	11

ARROYO DE LA MIEL
29010109-POETA SALVADOR RUEDA

Puesto	Plantilla
00597021-CIENCIAS SOCIALES-GEOGRAFÍA E HISTORIA	1
00597023-MATEMÁTICAS	2
00597026-LENGUA EXTRANJERA-FRANCÉS (SECUNDARIA)	1
00597031-EDUCACIÓN INFANTIL	5
00597032-IDIOMA EXTRANJERO-INGLÉS (PRIMARIA)	2
00597034-EDUCACIÓN FÍSICA (PRIMARIA)	2
00597035-MÚSICA (PRIMARIA)	1
00597036-EDUCACIÓN ESPECIAL;PEDAGOGÍA TERAPÉUTICA	2
00597037-EDUCACIÓN ESPECIAL. AUDICIÓN Y LENGUAJE	1
00597038-EDUCACIÓN PRIMARIA	18

ARROYO DE LA MIEL
29601653-LA LEALA

Puesto	Plantilla
00597023-MATEMÁTICAS	2
00597024-LENGUA CASTELLANA	1
00597025-LENGUA EXTRANJERA-INGLÉS (SECUNDARIA)	1
00597029-EDUCACIÓN ESPECIAL	1
00597031-EDUCACIÓN INFANTIL	3
00597032-IDIOMA EXTRANJERO-INGLÉS (PRIMARIA)	2
00597034-EDUCACIÓN FÍSICA (PRIMARIA)	1
00597035-MÚSICA (PRIMARIA)	1
00597036-EDUCACIÓN ESPECIAL;PEDAGOGÍA TERAPÉUTICA	1
00597037-EDUCACIÓN ESPECIAL. AUDICIÓN Y LENGUAJE	1
00597038-EDUCACIÓN PRIMARIA	16

ARROYO DE LA MIEL
29602232-LA PALOMA

Puesto	Plantilla
00597021-CIENCIAS SOCIALES-GEOGRAFÍA E HISTORIA	1
00597023-MATEMÁTICAS	1
00597027-EDUCACIÓN FÍSICA (SECUNDARIA)	1
00597031-EDUCACIÓN INFANTIL	4
00597032-IDIOMA EXTRANJERO-INGLÉS (PRIMARIA)	2
00597034-EDUCACIÓN FÍSICA (PRIMARIA)	1
00597035-MÚSICA (PRIMARIA)	1
00597036-EDUCACIÓN ESPECIAL;PEDAGOGÍA TERAPÉUTICA	1
00597037-EDUCACIÓN ESPECIAL. AUDICIÓN Y LENGUAJE	1
00597038-EDUCACIÓN PRIMARIA	11

ATAJATE
29601999-SERRANIA

Puesto	Plantilla
00597031-EDUCACIÓN INFANTIL	1
00597032-IDIOMA EXTRANJERO-INGLÉS (PRIMARIA)	1

Provincia MALAGA
ATAJATE
29601999-SERRANIA

Puesto	Plantilla
00597034-EDUCACIÓN FÍSICA (PRIMARIA)	1
00597036-EDUCACIÓN ESPECIAL;PEDAGOGÍA TERAPÉUTICA	1
00597038-EDUCACIÓN PRIMARIA	3

BARRANCO DE ZAFRA
29000633-FEDERICO GARCIA LORCA

Puesto	Plantilla
00597032-IDIOMA EXTRANJERO-INGLÉS (PRIMARIA)	1

BARRANCO DEL SOL
29000645-JOSE MARIA MORENO MUÑOZ

Puesto	Plantilla
00597032-IDIOMA EXTRANJERO-INGLÉS (PRIMARIA)	1
00597038-EDUCACIÓN PRIMARIA	1

BENAGALBON
29009004-NTRA.SRA.DE LA CANDELARIA

Puesto	Plantilla
00597021-CIENCIAS SOCIALES-GEOGRAFÍA E HISTORIA	1
00597023-MATEMÁTICAS	1
00597025-LENGUA EXTRANJERA-INGLÉS (SECUNDARIA)	1
00597026-LENGUA EXTRANJERA-FRANCÉS (SECUNDARIA)	1
00597031-EDUCACIÓN INFANTIL	2
00597034-EDUCACIÓN FÍSICA (PRIMARIA)	1
00597035-MÚSICA (PRIMARIA)	1
00597036-EDUCACIÓN ESPECIAL;PEDAGOGÍA TERAPÉUTICA	1
00597038-EDUCACIÓN PRIMARIA	6

BENAHAVIS

29001601-DAIDIN

Puesto	Plantilla
00597023-MATEMÁTICAS	1
00597025-LENGUA EXTRANJERA-INGLÉS (SECUNDARIA)	1
00597031-EDUCACIÓN INFANTIL	1
00597034-EDUCACIÓN FÍSICA (PRIMARIA)	1
00597035-MÚSICA (PRIMARIA)	1
00597038-EDUCACIÓN PRIMARIA	2

BENAJARAFE

29009077-SAN FAUSTINO

Puesto	Plantilla
00597021-CIENCIAS SOCIALES-GEOGRAFÍA E HISTORIA	1
00597023-MATEMÁTICAS	1
00597025-LENGUA EXTRANJERA-INGLÉS (SECUNDARIA)	1
00597026-LENGUA EXTRANJERA-FRANCÉS (SECUNDARIA)	1
00597031-EDUCACIÓN INFANTIL	3
00597034-EDUCACIÓN FÍSICA (PRIMARIA)	1
00597035-MÚSICA (PRIMARIA)	1
00597036-EDUCACIÓN ESPECIAL;PEDAGOGÍA TERAPÉUTICA	1
00597038-EDUCACIÓN PRIMARIA	5

BENALMADENA

29001674-JACARANDA

Puesto	Plantilla
00597021-CIENCIAS SOCIALES-GEOGRAFÍA E HISTORIA	1
00597023-MATEMÁTICAS	1
00597025-LENGUA EXTRANJERA-INGLÉS (SECUNDARIA)	1
00597026-LENGUA EXTRANJERA-FRANCÉS (SECUNDARIA)	1
00597031-EDUCACIÓN INFANTIL	2
00597034-EDUCACIÓN FÍSICA (PRIMARIA)	1
00597035-MÚSICA (PRIMARIA)	1
00597038-EDUCACIÓN PRIMARIA	9

BENAMARGOSA

29001686-MIGUEL FORTES FORTES

Puesto	Plantilla
00597021-CIENCIAS SOCIALES-GEOGRAFÍA E HISTORIA	1
00597023-MATEMÁTICAS	1
00597025-LENGUA EXTRANJERA-INGLÉS (SECUNDARIA)	1
00597026-LENGUA EXTRANJERA-FRANCÉS (SECUNDARIA)	1
00597031-EDUCACIÓN INFANTIL	2

Provincia MALAGA**BENAMARGOSA****29001688-MIGUEL FORTES FORTES**

Puesto	Plantilla
00597034-EDUCACIÓN FÍSICA (PRIMARIA)	1
00597035-MÚSICA (PRIMARIA)	1
00597036-EDUCACIÓN ESPECIAL;PEDAGOGÍA TERAPÉUTICA	1
00597038-EDUCACIÓN PRIMARIA	5

BENAMOCARRA**29001716-EDUARDO OCÓN RIVAS**

Puesto	Plantilla
00597021-CIENCIAS SOCIALES-GEOGRAFÍA E HISTORIA	1
00597023-MATEMÁTICAS	2
00597025-LENGUA EXTRANJERA-INGLÉS (SECUNDARIA)	1
00597026-LENGUA EXTRANJERA-FRANCÉS (SECUNDARIA)	1
00597031-EDUCACIÓN INFANTIL	4
00597032-IDIOMA EXTRANJERO-INGLÉS (PRIMARIA)	1
00597034-EDUCACIÓN FÍSICA (PRIMARIA)	1
00597035-MÚSICA (PRIMARIA)	1
00597036-EDUCACIÓN ESPECIAL;PEDAGOGÍA TERAPÉUTICA	1
00597038-EDUCACIÓN PRIMARIA	11

BENAOJAN**29001731-NTRA.SRA.DEL ROSARIO**

Puesto	Plantilla
00597021-CIENCIAS SOCIALES-GEOGRAFÍA E HISTORIA	1
00597023-MATEMÁTICAS	1
00597025-LENGUA EXTRANJERA-INGLÉS (SECUNDARIA)	1
00597026-LENGUA EXTRANJERA-FRANCÉS (SECUNDARIA)	1
00597031-EDUCACIÓN INFANTIL	2
00597034-EDUCACIÓN FÍSICA (PRIMARIA)	1
00597035-MÚSICA (PRIMARIA)	1
00597036-EDUCACIÓN ESPECIAL;PEDAGOGÍA TERAPÉUTICA	1
00597038-EDUCACIÓN PRIMARIA	6

BOBADILLA ESTACION**29001194-FELIX RDGUEZ,DE LA FUENTE**

Puesto	Plantilla
00597021-CIENCIAS SOCIALES-GEOGRAFÍA E HISTORIA	1
00597023-MATEMÁTICAS	1
00597025-LENGUA EXTRANJERA-INGLÉS (SECUNDARIA)	1
00597026-LENGUA EXTRANJERA-FRANCÉS (SECUNDARIA)	1
00597031-EDUCACIÓN INFANTIL	3
00597034-EDUCACIÓN FÍSICA (PRIMARIA)	1
00597035-MÚSICA (PRIMARIA)	1
00597038-EDUCACIÓN PRIMARIA	6

BORGE (EL)**29001790-ANTONIO GALA**

Puesto	Plantilla
00597021-CIENCIAS SOCIALES-GEOGRAFÍA E HISTORIA	1
00597023-MATEMÁTICAS	1
00597025-LENGUA EXTRANJERA-INGLÉS (SECUNDARIA)	1
00597031-EDUCACIÓN INFANTIL	2
00597034-EDUCACIÓN FÍSICA (PRIMARIA)	1
00597038-EDUCACIÓN PRIMARIA	5

BURGO (EL)**29001807-SAN AGUSTIN**

Puesto	Plantilla
00597021-CIENCIAS SOCIALES-GEOGRAFÍA E HISTORIA	1
00597023-MATEMÁTICAS	1
00597025-LENGUA EXTRANJERA-INGLÉS (SECUNDARIA)	1
00597026-LENGUA EXTRANJERA-FRANCÉS (SECUNDARIA)	1
00597031-EDUCACIÓN INFANTIL	3
00597034-EDUCACIÓN FÍSICA (PRIMARIA)	1
00597035-MÚSICA (PRIMARIA)	1
00597036-EDUCACIÓN ESPECIAL;PEDAGOGÍA TERAPÉUTICA	1
00597038-EDUCACIÓN PRIMARIA	6

CALA DEL MORAL (LA)**29007573-GREGORIO MARAÑON****Provincia MALAGA****CALA DEL MORAL (LA)****29007573-GREGORIO MARAÑON**

Puesto	Plantilla
00597021-CIENCIAS SOCIALES-GEOGRAFÍA E HISTORIA	1
00597023-MATEMÁTICAS	2
00597025-LENGUA EXTRANJERA-INGLÉS (SECUNDARIA)	1
00597026-LENGUA EXTRANJERA-FRANCÉS (SECUNDARIA)	1
00597031-EDUCACIÓN INFANTIL	6
00597032-IDIOMA EXTRANJERO-INGLÉS (PRIMARIA)	2
00597034-EDUCACIÓN FÍSICA (PRIMARIA)	1
00597035-MÚSICA (PRIMARIA)	1
00597036-EDUCACIÓN ESPECIAL;PEDAGOGÍA TERAPÉUTICA	1
00597038-EDUCACIÓN PRIMARIA	12

CALA DEL MORAL (LA)**29700369-I.E.S. BEN AL JATIB**

Puesto	Plantilla
00597026-LENGUA EXTRANJERA-FRANCÉS (SECUNDARIA)	1

GALETA DE VELEZ**29008437-MAESTRO GENARO RINCON**

Puesto	Plantilla
00597021-CIENCIAS SOCIALES-GEOGRAFÍA E HISTORIA	1
00597023-MATEMÁTICAS	1
00597025-LENGUA EXTRANJERA-INGLÉS (SECUNDARIA)	1
00597026-LENGUA EXTRANJERA-FRANCÉS (SECUNDARIA)	1
00597031-EDUCACIÓN INFANTIL	5
00597032-IDIOMA EXTRANJERO-INGLÉS (PRIMARIA)	1
00597034-EDUCACIÓN FÍSICA (PRIMARIA)	1
00597035-MÚSICA (PRIMARIA)	1
00597036-EDUCACIÓN ESPECIAL;PEDAGOGÍA TERAPÉUTICA	1
00597038-EDUCACIÓN PRIMARIA	10

CAMPANILLAS**29003270-JOSE CALDERON**

Puesto	Plantilla
00597031-EDUCACIÓN INFANTIL	4
00597032-IDIOMA EXTRANJERO-INGLÉS (PRIMARIA)	1
00597034-EDUCACIÓN FÍSICA (PRIMARIA)	1
00597036-EDUCACIÓN ESPECIAL;PEDAGOGÍA TERAPÉUTICA	1
00597037-EDUCACIÓN ESPECIAL. AUDICIÓN Y LENGUAJE	1
00597038-EDUCACIÓN PRIMARIA	13

CAMPANILLAS**29010006-CAYETANO BOLIVAR**

Puesto	Plantilla
00597031-EDUCACIÓN INFANTIL	4
00597032-IDIOMA EXTRANJERO-INGLÉS (PRIMARIA)	1
00597034-EDUCACIÓN FÍSICA (PRIMARIA)	2
00597035-MÚSICA (PRIMARIA)	1
00597036-EDUCACIÓN ESPECIAL;PEDAGOGÍA TERAPÉUTICA	1
00597037-EDUCACIÓN ESPECIAL. AUDICIÓN Y LENGUAJE	1
00597038-EDUCACIÓN PRIMARIA	12

CAMPANILLAS**29011783-CUPIANA**

Puesto	Plantilla
00597031-EDUCACIÓN INFANTIL	2
00597032-IDIOMA EXTRANJERO-INGLÉS (PRIMARIA)	1
00597034-EDUCACIÓN FÍSICA (PRIMARIA)	1
00597035-MÚSICA (PRIMARIA)	1
00597036-EDUCACIÓN ESPECIAL;PEDAGOGÍA TERAPÉUTICA	1
00597038-EDUCACIÓN PRIMARIA	9

CAMPANILLAS**29011795-LUIS CERNUDA**

Puesto	Plantilla
00597031-EDUCACIÓN INFANTIL	3
00597032-IDIOMA EXTRANJERO-INGLÉS (PRIMARIA)	1
00597034-EDUCACIÓN FÍSICA (PRIMARIA)	1
00597035-MÚSICA (PRIMARIA)	1
00597036-EDUCACIÓN ESPECIAL;PEDAGOGÍA TERAPÉUTICA	1
00597037-EDUCACIÓN ESPECIAL. AUDICIÓN Y LENGUAJE	1

Provincia MALAGA	
CAMPANILLAS	
29011795-LUIS CERNUDA	
Puesto	Plantilla
00597038-EDUCACIÓN PRIMARIA	6
CAMPANILLAS	
29602086-COLMENAREJO	
Puesto	Plantilla
00597031-EDUCACIÓN INFANTIL	3
00597032-IDIOMA EXTRANJERO-INGLÉS (PRIMARIA)	1
00597034-EDUCACIÓN FÍSICA (PRIMARIA)	1
00597035-MÚSICA (PRIMARIA)	1
00597038-EDUCACIÓN PRIMARIA	6
CAMPANILLAS	
29602293-FRANCISCO QUEVEDO	
Puesto	Plantilla
00597031-EDUCACIÓN INFANTIL	3
00597032-IDIOMA EXTRANJERO-INGLÉS (PRIMARIA)	1
00597034-EDUCACIÓN FÍSICA (PRIMARIA)	2
00597035-MÚSICA (PRIMARIA)	1
00597038-EDUCACIÓN PRIMARIA	9
CAMPANILLAS	
29700011-I.E.S. CAMPANILLAS	
Puesto	Plantilla
00597021-CIENCIAS SOCIALES-GEOGRAFÍA E HISTORIA	1
00597023-MATEMÁTICAS	1
00597024-LENGUA CASTELLANA	1
00597026-LENGUA EXTRANJERA-FRANCÉS (SECUNDARIA)	1
00597027-EDUCACIÓN FÍSICA (SECUNDARIA)	1
00597029-EDUCACIÓN ESPECIAL	1
CAMPANILLAS	
29700990-I.E.S.	
Puesto	Plantilla
00597021-CIENCIAS SOCIALES-GEOGRAFÍA E HISTORIA	1
00597023-MATEMÁTICAS	2
00597025-LENGUA EXTRANJERA-INGLÉS (SECUNDARIA)	1
00597026-LENGUA EXTRANJERA-FRANCÉS (SECUNDARIA)	1
CAMPILLOS	
29001820-MANZANO JIMENEZ	
Puesto	Plantilla
00597031-EDUCACIÓN INFANTIL	7
00597032-IDIOMA EXTRANJERO-INGLÉS (PRIMARIA)	2
00597034-EDUCACIÓN FÍSICA (PRIMARIA)	3
00597035-MÚSICA (PRIMARIA)	1
00597036-EDUCACIÓN ESPECIAL;PEDAGOGÍA TERAPÉUTICA	1
00597037-EDUCACIÓN ESPECIAL. AUDICIÓN Y LENGUAJE	1
00597038-EDUCACIÓN PRIMARIA	16
CAMPILLOS	
29001868-I.E.S. CAMILO JOSE CELA	
Puesto	Plantilla
00597021-CIENCIAS SOCIALES-GEOGRAFÍA E HISTORIA	1
00597023-MATEMÁTICAS	2
00597024-LENGUA CASTELLANA	1
00597025-LENGUA EXTRANJERA-INGLÉS (SECUNDARIA)	1
00597026-LENGUA EXTRANJERA-FRANCÉS (SECUNDARIA)	1
00597027-EDUCACIÓN FÍSICA (SECUNDARIA)	1
00597029-EDUCACIÓN ESPECIAL	1
CANCELADA	
29002782-CANCELADA	
Puesto	Plantilla
00597021-CIENCIAS SOCIALES-GEOGRAFÍA E HISTORIA	1
00597023-MATEMÁTICAS	2
00597025-LENGUA EXTRANJERA-INGLÉS (SECUNDARIA)	1
00597026-LENGUA EXTRANJERA-FRANCÉS (SECUNDARIA)	1
00597031-EDUCACIÓN INFANTIL	4
00597032-IDIOMA EXTRANJERO-INGLÉS (PRIMARIA)	2
00597034-EDUCACIÓN FÍSICA (PRIMARIA)	1
00597035-MÚSICA (PRIMARIA)	1

Provincia MALAGA	
CANCELADA	
29002782-CANCELADA	
Puesto	Plantilla
00597038-EDUCACIÓN PRIMARIA	11
CANILLAS DE ACEITUNO	
29001881-VIRGEN DE LA CABEZA	
Puesto	Plantilla
00597021-CIENCIAS SOCIALES-GEOGRAFÍA E HISTORIA	1
00597023-MATEMÁTICAS	1
00597025-LENGUA EXTRANJERA-INGLÉS (SECUNDARIA)	1
00597026-LENGUA EXTRANJERA-FRANCÉS (SECUNDARIA)	1
00597031-EDUCACIÓN INFANTIL	2
00597034-EDUCACIÓN FÍSICA (PRIMARIA)	1
00597035-MÚSICA (PRIMARIA)	1
00597036-EDUCACIÓN ESPECIAL;PEDAGOGÍA TERAPÉUTICA	1
00597038-EDUCACIÓN PRIMARIA	6
CAÑADA DEL REAL TESORO (LA)	
29602001-VALLE DEL GUADIARO	
Puesto	Plantilla
00597023-MATEMÁTICAS	1
00597025-LENGUA EXTRANJERA-INGLÉS (SECUNDARIA)	1
00597026-LENGUA EXTRANJERA-FRANCÉS (SECUNDARIA)	1
00597031-EDUCACIÓN INFANTIL	2
00597034-EDUCACIÓN FÍSICA (PRIMARIA)	1
00597036-EDUCACIÓN ESPECIAL;PEDAGOGÍA TERAPÉUTICA	1
00597038-EDUCACIÓN PRIMARIA	3
CAÑETE LA REAL	
29001984-NTRA.SRA.DE CAÑOS SANTOS	
Puesto	Plantilla
00597021-CIENCIAS SOCIALES-GEOGRAFÍA E HISTORIA	1
00597023-MATEMÁTICAS	1
00597025-LENGUA EXTRANJERA-INGLÉS (SECUNDARIA)	1
00597026-LENGUA EXTRANJERA-FRANCÉS (SECUNDARIA)	1
00597031-EDUCACIÓN INFANTIL	2
00597032-IDIOMA EXTRANJERO-INGLÉS (PRIMARIA)	1
00597034-EDUCACIÓN FÍSICA (PRIMARIA)	1
00597036-EDUCACIÓN ESPECIAL;PEDAGOGÍA TERAPÉUTICA	1
00597038-EDUCACIÓN PRIMARIA	7
CARRATRACA	
29002009-MARIA AUXILIADORA	
Puesto	Plantilla
00597021-CIENCIAS SOCIALES-GEOGRAFÍA E HISTORIA	1
00597023-MATEMÁTICAS	1
00597025-LENGUA EXTRANJERA-INGLÉS (SECUNDARIA)	1
00597026-LENGUA EXTRANJERA-FRANCÉS (SECUNDARIA)	1
00597031-EDUCACIÓN INFANTIL	1
00597034-EDUCACIÓN FÍSICA (PRIMARIA)	1
00597036-EDUCACIÓN ESPECIAL;PEDAGOGÍA TERAPÉUTICA	1
00597038-EDUCACIÓN PRIMARIA	4
CARTAMA	
29002046-NTRA.SRA.DE LOS REMEDIOS	
Puesto	Plantilla
00597031-EDUCACIÓN INFANTIL	4
00597032-IDIOMA EXTRANJERO-INGLÉS (PRIMARIA)	1
00597034-EDUCACIÓN FÍSICA (PRIMARIA)	2
00597035-MÚSICA (PRIMARIA)	1
00597036-EDUCACIÓN ESPECIAL;PEDAGOGÍA TERAPÉUTICA	1
00597038-EDUCACIÓN PRIMARIA	11
CARTAMA	
29601859-LA MATA	
Puesto	Plantilla
00597031-EDUCACIÓN INFANTIL	2
00597032-IDIOMA EXTRANJERO-INGLÉS (PRIMARIA)	1
00597034-EDUCACIÓN FÍSICA (PRIMARIA)	1
00597035-MÚSICA (PRIMARIA)	1
00597037-EDUCACIÓN ESPECIAL. AUDICIÓN Y LENGUAJE	1
00597038-EDUCACIÓN PRIMARIA	5
CARTAMA	
29701003-SECCION DEL I.E.S. VALLE DEL AZAHAR	

Provincia MALAGA**CARTAMA****29701003-SECCION DEL I.E.S. VALLE DEL AZAHAR**

Puesto	Plantilla
00597021-CIENCIAS SOCIALES-GEOGRAFÍA E HISTORIA	1
00597023-MATEMÁTICAS	2
00597024-LENGUA CASTELLANA	1
00597025-LENGUA EXTRANJERA-INGLÉS (SECUNDARIA)	1
00597027-EDUCACIÓN FÍSICA (SECUNDARIA)	1

CARTAOJAL**29602426-LA PEÑA**

Puesto	Plantilla
00597021-CIENCIAS SOCIALES-GEOGRAFÍA E HISTORIA	1
00597023-MATEMÁTICAS	1
00597025-LENGUA EXTRANJERA-INGLÉS (SECUNDARIA)	1
00597031-EDUCACIÓN INFANTIL	2
00597034-EDUCACIÓN FÍSICA (PRIMARIA)	1
00597038-EDUCACIÓN PRIMARIA	5

CASABERMEJA**29002186-SAN SEBASTIAN**

Puesto	Plantilla
00597031-EDUCACIÓN INFANTIL	4
00597032-IDIOMA EXTRANJERO-INGLÉS (PRIMARIA)	1
00597034-EDUCACIÓN FÍSICA (PRIMARIA)	2
00597035-MÚSICA (PRIMARIA)	1
00597036-EDUCACIÓN ESPECIAL;PEDAGOGÍA TERAPÉUTICA	1
00597038-EDUCACIÓN PRIMARIA	11

CASABERMEJA**29701015-SECCION DEL I.E.S. SIERRA BERMEJA**

Puesto	Plantilla
00597021-CIENCIAS SOCIALES-GEOGRAFÍA E HISTORIA	1
00597023-MATEMÁTICAS	2
00597025-LENGUA EXTRANJERA-INGLÉS (SECUNDARIA)	1
00597026-LENGUA EXTRANJERA-FRANCÉS (SECUNDARIA)	1

CASARABONELA**29002216-SERAFIN ESTEBANEZ CALDERON**

Puesto	Plantilla
00597021-CIENCIAS SOCIALES-GEOGRAFÍA E HISTORIA	1
00597023-MATEMÁTICAS	1
00597025-LENGUA EXTRANJERA-INGLÉS (SECUNDARIA)	1
00597031-EDUCACIÓN INFANTIL	2
00597034-EDUCACIÓN FÍSICA (PRIMARIA)	1
00597035-MÚSICA (PRIMARIA)	1
00597036-EDUCACIÓN ESPECIAL;PEDAGOGÍA TERAPÉUTICA	1
00597038-EDUCACIÓN PRIMARIA	7

CASARES**29002228-BLAS INFANTE**

Puesto	Plantilla
00597021-CIENCIAS SOCIALES-GEOGRAFÍA E HISTORIA	1
00597023-MATEMÁTICAS	1
00597025-LENGUA EXTRANJERA-INGLÉS (SECUNDARIA)	1
00597026-LENGUA EXTRANJERA-FRANCÉS (SECUNDARIA)	1
00597031-EDUCACIÓN INFANTIL	2
00597034-EDUCACIÓN FÍSICA (PRIMARIA)	1
00597035-MÚSICA (PRIMARIA)	1
00597036-EDUCACIÓN ESPECIAL;PEDAGOGÍA TERAPÉUTICA	1
00597038-EDUCACIÓN PRIMARIA	7

CERRALBA**29602441-MARIANA PINEDA**

Puesto	Plantilla
00597021-CIENCIAS SOCIALES-GEOGRAFÍA E HISTORIA	1
00597023-MATEMÁTICAS	1
00597025-LENGUA EXTRANJERA-INGLÉS (SECUNDARIA)	1
00597031-EDUCACIÓN INFANTIL	3
00597034-EDUCACIÓN FÍSICA (PRIMARIA)	1
00597035-MÚSICA (PRIMARIA)	1
00597036-EDUCACIÓN ESPECIAL;PEDAGOGÍA TERAPÉUTICA	1
00597038-EDUCACIÓN PRIMARIA	4

Provincia MALAGA**CHAPARRAL (EL)****29006970-GARCIA DEL OLMO**

Puesto	Plantilla
00597021-CIENCIAS SOCIALES-GEOGRAFÍA E HISTORIA	1
00597023-MATEMÁTICAS	1
00597025-LENGUA EXTRANJERA-INGLÉS (SECUNDARIA)	1
00597031-EDUCACIÓN INFANTIL	3
00597034-EDUCACIÓN FÍSICA (PRIMARIA)	1
00597035-MÚSICA (PRIMARIA)	1
00597036-EDUCACIÓN ESPECIAL;PEDAGOGÍA TERAPÉUTICA	1
00597038-EDUCACIÓN PRIMARIA	6

CHAPARRAL (EL)**29602244-EL CHAPARRAL**

Puesto	Plantilla
00597021-CIENCIAS SOCIALES-GEOGRAFÍA E HISTORIA	1
00597023-MATEMÁTICAS	1
00597025-LENGUA EXTRANJERA-INGLÉS (SECUNDARIA)	1
00597031-EDUCACIÓN INFANTIL	3
00597034-EDUCACIÓN FÍSICA (PRIMARIA)	1
00597035-MÚSICA (PRIMARIA)	1
00597038-EDUCACIÓN PRIMARIA	8

CHURRIANA**29003397-CIUDAD DE JAEN**

Puesto	Plantilla
00597023-MATEMÁTICAS	3
00597024-LENGUA CASTELLANA	2
00597025-LENGUA EXTRANJERA-INGLÉS (SECUNDARIA)	1
00597026-LENGUA EXTRANJERA-FRANCÉS (SECUNDARIA)	1
00597027-EDUCACIÓN FÍSICA (SECUNDARIA)	1
00597029-EDUCACIÓN ESPECIAL	1
00597031-EDUCACIÓN INFANTIL	6
00597032-IDIOMA EXTRANJERO-INGLÉS (PRIMARIA)	2
00597034-EDUCACIÓN FÍSICA (PRIMARIA)	2
00597035-MÚSICA (PRIMARIA)	1
00597036-EDUCACIÓN ESPECIAL;PEDAGOGÍA TERAPÉUTICA	2
00597037-EDUCACIÓN ESPECIAL. AUDICIÓN Y LENGUAJE	1
00597038-EDUCACIÓN PRIMARIA	16

CHURRIANA**29003403-MANUEL FERNANDEZ**

Puesto	Plantilla
00597021-CIENCIAS SOCIALES-GEOGRAFÍA E HISTORIA	1
00597023-MATEMÁTICAS	2
00597024-LENGUA CASTELLANA	1
00597025-LENGUA EXTRANJERA-INGLÉS (SECUNDARIA)	1
00597026-LENGUA EXTRANJERA-FRANCÉS (SECUNDARIA)	1
00597029-EDUCACIÓN ESPECIAL	1
00597031-EDUCACIÓN INFANTIL	5
00597032-IDIOMA EXTRANJERO-INGLÉS (PRIMARIA)	2
00597034-EDUCACIÓN FÍSICA (PRIMARIA)	2
00597035-MÚSICA (PRIMARIA)	1
00597036-EDUCACIÓN ESPECIAL;PEDAGOGÍA TERAPÉUTICA	1
00597037-EDUCACIÓN ESPECIAL. AUDICIÓN Y LENGUAJE	1
00597038-EDUCACIÓN PRIMARIA	17

CIMADA (LA)**29007664-SAN RAFAEL**

Puesto	Plantilla
00597031-EDUCACIÓN INFANTIL	1
00597038-EDUCACIÓN PRIMARIA	1

CIMADA (LA)**29602062-HERMANOS AGUILERA**

Puesto	Plantilla
00597031-EDUCACIÓN INFANTIL	1
00597032-IDIOMA EXTRANJERO-INGLÉS (PRIMARIA)	1
00597034-EDUCACIÓN FÍSICA (PRIMARIA)	1
00597038-EDUCACIÓN PRIMARIA	1

COIN**29002253-CARAZONY**

Provincia MALAGA

COIN

29002253-CARAZONY

Puesto	Plantilla
00597031-EDUCACIÓN INFANTIL	6
00597032-IDIOMA EXTRANJERO-INGLÉS (PRIMARIA)	1
00597034-EDUCACIÓN FÍSICA (PRIMARIA)	2
00597035-MÚSICA (PRIMARIA)	1
00597036-EDUCACIÓN ESPECIAL;PEDAGOGÍA TERAPÉUTICA	1
00597038-EDUCACIÓN PRIMARIA	11

COIN

29002265-PINTOR PALOMO Y ANAYA

Puesto	Plantilla
00597032-IDIOMA EXTRANJERO-INGLÉS (PRIMARIA)	1
00597034-EDUCACIÓN FÍSICA (PRIMARIA)	1
00597035-MÚSICA (PRIMARIA)	1
00597036-EDUCACIÓN ESPECIAL;PEDAGOGÍA TERAPÉUTICA	1
00597038-EDUCACIÓN PRIMARIA	6

COIN

29002332-I.E.S. LICINIO DE LA FUENTE

Puesto	Plantilla
00597021-CIENCIAS SOCIALES-GEOGRAFÍA E HISTORIA	1
00597023-MATEMÁTICAS	2
00597024-LENGUA CASTELLANA	1
00597026-LENGUA EXTRANJERA-FRANCÉS (SECUNDARIA)	1
00597027-EDUCACIÓN FÍSICA (SECUNDARIA)	1
00597029-EDUCACIÓN ESPECIAL	1

COIN

29002356-LOPE DE VEGA

Puesto	Plantilla
00597031-EDUCACIÓN INFANTIL	4
00597032-IDIOMA EXTRANJERO-INGLÉS (PRIMARIA)	1
00597034-EDUCACIÓN FÍSICA (PRIMARIA)	1
00597035-MÚSICA (PRIMARIA)	1
00597036-EDUCACIÓN ESPECIAL;PEDAGOGÍA TERAPÉUTICA	1
00597038-EDUCACIÓN PRIMARIA	11

COIN

29010626-SAN SEBASTIÁN

Puesto	Plantilla
00597031-EDUCACIÓN INFANTIL	9

COIN

29011588-HUERTAS VIEJAS

Puesto	Plantilla
00597031-EDUCACIÓN INFANTIL	3
00597032-IDIOMA EXTRANJERO-INGLÉS (PRIMARIA)	2
00597034-EDUCACIÓN FÍSICA (PRIMARIA)	2
00597035-MÚSICA (PRIMARIA)	1
00597036-EDUCACIÓN ESPECIAL;PEDAGOGÍA TERAPÉUTICA	1
00597037-EDUCACIÓN ESPECIAL. AUDICIÓN Y LENGUAJE	1
00597038-EDUCACIÓN PRIMARIA	17

COIN

29700928-I.E.S. LOS MONTECILLOS

Puesto	Plantilla
00597021-CIENCIAS SOCIALES-GEOGRAFÍA E HISTORIA	1
00597023-MATEMÁTICAS	3
00597025-LENGUA EXTRANJERA-INGLÉS (SECUNDARIA)	1
00597026-LENGUA EXTRANJERA-FRANCÉS (SECUNDARIA)	1
00597029-EDUCACIÓN ESPECIAL	1

COLMENAR

29002401-VIRGEN DE LA CANDELARIA

Puesto	Plantilla
00597031-EDUCACIÓN INFANTIL	4
00597032-IDIOMA EXTRANJERO-INGLÉS (PRIMARIA)	1
00597035-MÚSICA (PRIMARIA)	1
00597036-EDUCACIÓN ESPECIAL;PEDAGOGÍA TERAPÉUTICA	1
00597038-EDUCACIÓN PRIMARIA	10

COLMENAR

29700849-I.E.S. LOS MONTES

Provincia MALAGA

COLMENAR

29700849-I.E.S. LOS MONTES

Puesto	Plantilla
00597021-CIENCIAS SOCIALES-GEOGRAFÍA E HISTORIA	1
00597023-MATEMÁTICAS	2
00597025-LENGUA EXTRANJERA-INGLÉS (SECUNDARIA)	1
00597026-LENGUA EXTRANJERA-FRANCÉS (SECUNDARIA)	1
00597029-EDUCACIÓN ESPECIAL	1

COLMENAR (EL)

29002575-SANTIAGO APOSTOL

Puesto	Plantilla
00597021-CIENCIAS SOCIALES-GEOGRAFÍA E HISTORIA	1
00597025-LENGUA EXTRANJERA-INGLÉS (SECUNDARIA)	1
00597031-EDUCACIÓN INFANTIL	1
00597035-MÚSICA (PRIMARIA)	1
00597038-EDUCACIÓN PRIMARIA	2

COMARES

29602542-SAN HILARIO DE POITIERS

Puesto	Plantilla
00597021-CIENCIAS SOCIALES-GEOGRAFÍA E HISTORIA	1
00597023-MATEMÁTICAS	1
00597025-LENGUA EXTRANJERA-INGLÉS (SECUNDARIA)	1
00597031-EDUCACIÓN INFANTIL	2
00597034-EDUCACIÓN FÍSICA (PRIMARIA)	1
00597035-MÚSICA (PRIMARIA)	1
00597036-EDUCACIÓN ESPECIAL;PEDAGOGÍA TERAPÉUTICA	1
00597038-EDUCACIÓN PRIMARIA	6

COMPETA

29002541-CANDIDO LARA

Puesto	Plantilla
00597031-EDUCACIÓN INFANTIL	4
00597032-IDIOMA EXTRANJERO-INGLÉS (PRIMARIA)	1
00597034-EDUCACIÓN FÍSICA (PRIMARIA)	2
00597035-MÚSICA (PRIMARIA)	1
00597036-EDUCACIÓN ESPECIAL;PEDAGOGÍA TERAPÉUTICA	1
00597038-EDUCACIÓN PRIMARIA	11

COMPETA

29700941-I.E.S. EL ALMIJAR

Puesto	Plantilla
00597021-CIENCIAS SOCIALES-GEOGRAFÍA E HISTORIA	1
00597023-MATEMÁTICAS	2
00597025-LENGUA EXTRANJERA-INGLÉS (SECUNDARIA)	1
00597026-LENGUA EXTRANJERA-FRANCÉS (SECUNDARIA)	1

CORTES DE LA FRONTERA

29002617-NTRA.SRA.DEL ROSARIO

Puesto	Plantilla
00597031-EDUCACIÓN INFANTIL	3
00597032-IDIOMA EXTRANJERO-INGLÉS (PRIMARIA)	2
00597034-EDUCACIÓN FÍSICA (PRIMARIA)	2
00597035-MÚSICA (PRIMARIA)	1
00597036-EDUCACIÓN ESPECIAL;PEDAGOGÍA TERAPÉUTICA	1
00597037-EDUCACIÓN ESPECIAL. AUDICIÓN Y LENGUAJE	1
00597038-EDUCACIÓN PRIMARIA	10

CORTES DE LA FRONTERA

29011734-I.E.S. ANDRES PEREZ SERRANO

Puesto	Plantilla
00597021-CIENCIAS SOCIALES-GEOGRAFÍA E HISTORIA	1
00597023-MATEMÁTICAS	2
00597025-LENGUA EXTRANJERA-INGLÉS (SECUNDARIA)	1
00597026-LENGUA EXTRANJERA-FRANCÉS (SECUNDARIA)	1

CUEVAS BAJAS

29002630-SAN JUAN BAUTISTA

Puesto	Plantilla
00597021-CIENCIAS SOCIALES-GEOGRAFÍA E HISTORIA	1
00597023-MATEMÁTICAS	1
00597025-LENGUA EXTRANJERA-INGLÉS (SECUNDARIA)	1
00597026-LENGUA EXTRANJERA-FRANCÉS (SECUNDARIA)	1

Provincia MALAGA

CUEVAS BAJAS

29002630-SAN JUAN BAUTISTA

Puesto	Plantilla
00597031-EDUCACIÓN INFANTIL	2
00597034-EDUCACIÓN FÍSICA (PRIMARIA)	1
00597035-MÚSICA (PRIMARIA)	1
00597036-EDUCACIÓN ESPECIAL;PEDAGOGÍA TERAPÉUTICA	1
00597038-EDUCACIÓN PRIMARIA	5

CUEVAS DE SAN MARCOS

29002708-CIUDAD DE BELDA

Puesto	Plantilla
00597031-EDUCACIÓN INFANTIL	5
00597032-IDIOMA EXTRANJERO-INGLÉS (PRIMARIA)	2
00597034-EDUCACIÓN FÍSICA (PRIMARIA)	1
00597035-MÚSICA (PRIMARIA)	1
00597038-EDUCACIÓN PRIMARIA	12

CUEVAS DE SAN MARCOS

29701027-I.E.S.

Puesto	Plantilla
00597021-CIENCIAS SOCIALES-GEOGRAFÍA E HISTORIA	1
00597023-MATEMÁTICAS	2
00597025-LENGUA EXTRANJERA-INGLÉS (SECUNDARIA)	1
00597026-LENGUA EXTRANJERA-FRANCÉS (SECUNDARIA)	1
00597029-EDUCACIÓN ESPECIAL	1

CUEVAS DEL BECERRO

29002666-SAN JOSE OBRERO

Puesto	Plantilla
00597021-CIENCIAS SOCIALES-GEOGRAFÍA E HISTORIA	1
00597023-MATEMÁTICAS	1
00597025-LENGUA EXTRANJERA-INGLÉS (SECUNDARIA)	1
00597026-LENGUA EXTRANJERA-FRANCÉS (SECUNDARIA)	1
00597031-EDUCACIÓN INFANTIL	2
00597034-EDUCACIÓN FÍSICA (PRIMARIA)	1
00597035-MÚSICA (PRIMARIA)	1
00597038-EDUCACIÓN PRIMARIA	5

CUTAR

29002711-PABLO RUIZ PICASSO

Puesto	Plantilla
00597038-EDUCACIÓN PRIMARIA	1

ESTACION

29000827-GUADALHORCE

Puesto	Plantilla
00597021-CIENCIAS SOCIALES-GEOGRAFÍA E HISTORIA	1
00597023-MATEMÁTICAS	1
00597025-LENGUA EXTRANJERA-INGLÉS (SECUNDARIA)	1
00597026-LENGUA EXTRANJERA-FRANCÉS (SECUNDARIA)	1
00597031-EDUCACIÓN INFANTIL	3
00597034-EDUCACIÓN FÍSICA (PRIMARIA)	1
00597035-MÚSICA (PRIMARIA)	1
00597036-EDUCACIÓN ESPECIAL;PEDAGOGÍA TERAPÉUTICA	1
00597038-EDUCACIÓN PRIMARIA	6

ESTACION

29002125-LA CAMPIÑA

Puesto	Plantilla
00597031-EDUCACIÓN INFANTIL	3
00597032-IDIOMA EXTRANJERO-INGLÉS (PRIMARIA)	1
00597034-EDUCACIÓN FÍSICA (PRIMARIA)	1
00597035-MÚSICA (PRIMARIA)	1
00597036-EDUCACIÓN ESPECIAL;PEDAGOGÍA TERAPÉUTICA	1
00597038-EDUCACIÓN PRIMARIA	10

ESTACION

29002150-PABLO NERUDA

Puesto	Plantilla
00597032-IDIOMA EXTRANJERO-INGLÉS (PRIMARIA)	1
00597034-EDUCACIÓN FÍSICA (PRIMARIA)	1
00597035-MÚSICA (PRIMARIA)	1
00597038-EDUCACIÓN PRIMARIA	6

Provincia MALAGA

ESTACION

29009582-EL SEXMO

Puesto	Plantilla
00597021-CIENCIAS SOCIALES-GEOGRAFÍA E HISTORIA	1
00597023-MATEMÁTICAS	1
00597025-LENGUA EXTRANJERA-INGLÉS (SECUNDARIA)	1
00597031-EDUCACIÓN INFANTIL	2
00597034-EDUCACIÓN FÍSICA (PRIMARIA)	1
00597036-EDUCACIÓN ESPECIAL;PEDAGOGÍA TERAPÉUTICA	1
00597038-EDUCACIÓN PRIMARIA	6

ESTACION

29011576-CANO-CARTAMON

Puesto	Plantilla
00597031-EDUCACIÓN INFANTIL	2
00597032-IDIOMA EXTRANJERO-INGLÉS (PRIMARIA)	1
00597034-EDUCACIÓN FÍSICA (PRIMARIA)	1
00597035-MÚSICA (PRIMARIA)	1
00597036-EDUCACIÓN ESPECIAL;PEDAGOGÍA TERAPÉUTICA	1
00597037-EDUCACIÓN ESPECIAL. AUDICIÓN Y LENGUAJE	1
00597038-EDUCACIÓN PRIMARIA	6

ESTACION

29602301-ARCO IRIS

Puesto	Plantilla
00597031-EDUCACIÓN INFANTIL	6

ESTACION

29700631-I.E.S. VALLE DEL AZAHAR

Puesto	Plantilla
00597021-CIENCIAS SOCIALES-GEOGRAFÍA E HISTORIA	1
00597023-MATEMÁTICAS	2
00597024-LENGUA CASTELLANA	1
00597025-LENGUA EXTRANJERA-INGLÉS (SECUNDARIA)	1
00597026-LENGUA EXTRANJERA-FRANCÉS (SECUNDARIA)	1
00597027-EDUCACIÓN FÍSICA (SECUNDARIA)	1
00597029-EDUCACIÓN ESPECIAL	1

ESTEPONA

29002794-SANTO TOMAS DE AQUINO

Puesto	Plantilla
00597021-CIENCIAS SOCIALES-GEOGRAFÍA E HISTORIA	1
00597023-MATEMÁTICAS	1
00597025-LENGUA EXTRANJERA-INGLÉS (SECUNDARIA)	1
00597026-LENGUA EXTRANJERA-FRANCÉS (SECUNDARIA)	1
00597031-EDUCACIÓN INFANTIL	4
00597032-IDIOMA EXTRANJERO-INGLÉS (PRIMARIA)	1
00597034-EDUCACIÓN FÍSICA (PRIMARIA)	1
00597035-MÚSICA (PRIMARIA)	1
00597036-EDUCACIÓN ESPECIAL;PEDAGOGÍA TERAPÉUTICA	1
00597038-EDUCACIÓN PRIMARIA	12

ESTEPONA

29002800-NTRA.SRA.DEL CARMEN

Puesto	Plantilla
00597023-MATEMÁTICAS	1
00597024-LENGUA CASTELLANA	1
00597027-EDUCACIÓN FÍSICA (SECUNDARIA)	1
00597029-EDUCACIÓN ESPECIAL	1
00597031-EDUCACIÓN INFANTIL	5
00597032-IDIOMA EXTRANJERO-INGLÉS (PRIMARIA)	1
00597034-EDUCACIÓN FÍSICA (PRIMARIA)	1
00597035-MÚSICA (PRIMARIA)	1
00597036-EDUCACIÓN ESPECIAL;PEDAGOGÍA TERAPÉUTICA	1
00597037-EDUCACIÓN ESPECIAL. AUDICIÓN Y LENGUAJE	1
00597038-EDUCACIÓN PRIMARIA	11

ESTEPONA

29002812-MIGUEL HERNANDEZ

Puesto	Plantilla
00597021-CIENCIAS SOCIALES-GEOGRAFÍA E HISTORIA	1
00597023-MATEMÁTICAS	1
00597032-IDIOMA EXTRANJERO-INGLÉS (PRIMARIA)	1

Provincia MALAGA

ESTEPONA

29002812-MIGUEL HERNANDEZ

Puesto	Plantilla
00597034-EDUCACIÓN FÍSICA (PRIMARIA)	1
00597035-MÚSICA (PRIMARIA)	1
00597038-EDUCACIÓN PRIMARIA	5

ESTEPONA

29002824-SIMON FERNANDEZ

Puesto	Plantilla
00597021-CIENCIAS SOCIALES-GEOGRAFÍA E HISTORIA	1
00597023-MATEMÁTICAS	1
00597024- LENGUA CASTELLANA	1
00597025- LENGUA EXTRANJERA-INGLÉS (SECUNDARIA)	1
00597026- LENGUA EXTRANJERA-FRANCÉS (SECUNDARIA)	1
00597031- EDUCACIÓN INFANTIL	3
00597032-IDIOMA EXTRANJERO-INGLÉS (PRIMARIA)	2
00597034- EDUCACIÓN FÍSICA (PRIMARIA)	1
00597035-MÚSICA (PRIMARIA)	1
00597036- EDUCACIÓN ESPECIAL;PEDAGOGÍA TERAPÉUTICA	1
00597038- EDUCACIÓN PRIMARIA	11

ESTEPONA

29002848-VICTOR DE LA SERNA

Puesto	Plantilla
00597021-CIENCIAS SOCIALES-GEOGRAFÍA E HISTORIA	1
00597031- EDUCACIÓN INFANTIL	2
00597032-IDIOMA EXTRANJERO-INGLÉS (PRIMARIA)	1
00597034- EDUCACIÓN FÍSICA (PRIMARIA)	1
00597035-MÚSICA (PRIMARIA)	1
00597038- EDUCACIÓN PRIMARIA	6

ESTEPONA

29009430-FEDERICO GARCIA LORCA

Puesto	Plantilla
00597023-MATEMÁTICAS	1
00597031- EDUCACIÓN INFANTIL	2
00597032-IDIOMA EXTRANJERO-INGLÉS (PRIMARIA)	1
00597034- EDUCACIÓN FÍSICA (PRIMARIA)	1
00597035-MÚSICA (PRIMARIA)	1
00597038- EDUCACIÓN PRIMARIA	6

ESTEPONA

29009454-MARIA ROJAS

Puesto	Plantilla
00597031- EDUCACIÓN INFANTIL	3

ESTEPONA

29010262-RAMON GARCIA

Puesto	Plantilla
00597021-CIENCIAS SOCIALES-GEOGRAFÍA E HISTORIA	1
00597023-MATEMÁTICAS	1
00597024- LENGUA CASTELLANA	1
00597025- LENGUA EXTRANJERA-INGLÉS (SECUNDARIA)	1
00597031- EDUCACIÓN INFANTIL	4
00597032-IDIOMA EXTRANJERO-INGLÉS (PRIMARIA)	4
00597034- EDUCACIÓN FÍSICA (PRIMARIA)	1
00597035-MÚSICA (PRIMARIA)	1
00597038- EDUCACIÓN PRIMARIA	12

ESTEPONA

29010274-ANTONIO MACHADO

Puesto	Plantilla
00597023-MATEMÁTICAS	1
00597026- LENGUA EXTRANJERA-FRANCÉS (SECUNDARIA)	1
00597031- EDUCACIÓN INFANTIL	1
00597032-IDIOMA EXTRANJERO-INGLÉS (PRIMARIA)	1
00597034- EDUCACIÓN FÍSICA (PRIMARIA)	1
00597035-MÚSICA (PRIMARIA)	1
00597038- EDUCACIÓN PRIMARIA	11

ESTEPONA

29601665-SIERRA BERMEJA

Provincia MALAGA

ESTEPONA

29601665-SIERRA BERMEJA

Puesto	Plantilla
00597021-CIENCIAS SOCIALES-GEOGRAFÍA E HISTORIA	1
00597023-MATEMÁTICAS	2
00597024- LENGUA CASTELLANA	1
00597026- LENGUA EXTRANJERA-FRANCÉS (SECUNDARIA)	1
00597027- EDUCACIÓN FÍSICA (SECUNDARIA)	1
00597029- EDUCACIÓN ESPECIAL	2
00597031- EDUCACIÓN INFANTIL	5
00597032-IDIOMA EXTRANJERO-INGLÉS (PRIMARIA)	2
00597034- EDUCACIÓN FÍSICA (PRIMARIA)	2
00597035-MÚSICA (PRIMARIA)	1
00597036- EDUCACIÓN ESPECIAL;PEDAGOGÍA TERAPÉUTICA	1
00597037- EDUCACIÓN ESPECIAL. AUDICIÓN Y LENGUAJE	1
00597038- EDUCACIÓN PRIMARIA	18

FRIGILIANA

29002915-ENRIQUE GINES

Puesto	Plantilla
00597021-CIENCIAS SOCIALES-GEOGRAFÍA E HISTORIA	1
00597023-MATEMÁTICAS	1
00597025- LENGUA EXTRANJERA-INGLÉS (SECUNDARIA)	1
00597026- LENGUA EXTRANJERA-FRANCÉS (SECUNDARIA)	1
00597031- EDUCACIÓN INFANTIL	3
00597034- EDUCACIÓN FÍSICA (PRIMARIA)	1
00597035-MÚSICA (PRIMARIA)	1
00597036- EDUCACIÓN ESPECIAL;PEDAGOGÍA TERAPÉUTICA	1
00597038- EDUCACIÓN PRIMARIA	6

FUENGIROLA

29002927-LOS BOLICHES

Puesto	Plantilla
00597023-MATEMÁTICAS	1
00597026- LENGUA EXTRANJERA-FRANCÉS (SECUNDARIA)	1
00597027- EDUCACIÓN FÍSICA (SECUNDARIA)	1
00597031- EDUCACIÓN INFANTIL	6
00597032-IDIOMA EXTRANJERO-INGLÉS (PRIMARIA)	1
00597034- EDUCACIÓN FÍSICA (PRIMARIA)	1
00597035-MÚSICA (PRIMARIA)	1
00597036- EDUCACIÓN ESPECIAL;PEDAGOGÍA TERAPÉUTICA	1
00597038- EDUCACIÓN PRIMARIA	12

FUENGIROLA

29002939-SOHAIL

Puesto	Plantilla
00597021-CIENCIAS SOCIALES-GEOGRAFÍA E HISTORIA	1
00597023-MATEMÁTICAS	1
00597024- LENGUA CASTELLANA	1
00597025- LENGUA EXTRANJERA-INGLÉS (SECUNDARIA)	1
00597031- EDUCACIÓN INFANTIL	5
00597032-IDIOMA EXTRANJERO-INGLÉS (PRIMARIA)	1
00597034- EDUCACIÓN FÍSICA (PRIMARIA)	1
00597036- EDUCACIÓN ESPECIAL;PEDAGOGÍA TERAPÉUTICA	1
00597037- EDUCACIÓN ESPECIAL. AUDICIÓN Y LENGUAJE	1
00597038- EDUCACIÓN PRIMARIA	13

FUENGIROLA

29003002-PABLO RUIZ PICASSO

Puesto	Plantilla
00597023-MATEMÁTICAS	1
00597026- LENGUA EXTRANJERA-FRANCÉS (SECUNDARIA)	1
00597031- EDUCACIÓN INFANTIL	2
00597032-IDIOMA EXTRANJERO-INGLÉS (PRIMARIA)	1
00597034- EDUCACIÓN FÍSICA (PRIMARIA)	1
00597035-MÚSICA (PRIMARIA)	1
00597036- EDUCACIÓN ESPECIAL;PEDAGOGÍA TERAPÉUTICA	1
00597037- EDUCACIÓN ESPECIAL. AUDICIÓN Y LENGUAJE	1
00597038- EDUCACIÓN PRIMARIA	6

FUENGIROLA

29009569-ANDALUCIA

Provincia MALAGA

FUENGIROLA

29009589-ANDALUCIA

Puesto	Plantilla
00597021-CIENCIAS SOCIALES-GEOGRAFIA E HISTORIA	1
00597023-MATEMÁTICAS	2
00597024-LENGUA CASTELLANA	1
00597025-LENGUA EXTRANJERA-INGLÉS (SECUNDARIA)	1
00597029-EDUCACIÓN ESPECIAL	1
00597031-EDUCACIÓN INFANTIL	6
00597032-IDIOMA EXTRANJERO-INGLÉS (PRIMARIA)	2
00597034-EDUCACIÓN FÍSICA (PRIMARIA)	2
00597035-MÚSICA (PRIMARIA)	1
00597036-EDUCACIÓN ESPECIAL;PEDAGOGÍA TERAPÉUTICA	3
00597037-EDUCACIÓN ESPECIAL. AUDICIÓN Y LENGUAJE	1
00597038-EDUCACIÓN PRIMARIA	18

FUENGIROLA

29009648-ACAPULCO

Puesto	Plantilla
00597023-MATEMÁTICAS	1
00597025-LENGUA EXTRANJERA-INGLÉS (SECUNDARIA)	1
00597026-LENGUA EXTRANJERA-FRANCÉS (SECUNDARIA)	1
00597027-EDUCACIÓN FÍSICA (SECUNDARIA)	1
00597029-EDUCACIÓN ESPECIAL	2
00597031-EDUCACIÓN INFANTIL	5
00597032-IDIOMA EXTRANJERO-INGLÉS (PRIMARIA)	2
00597034-EDUCACIÓN FÍSICA (PRIMARIA)	2
00597035-MÚSICA (PRIMARIA)	1
00597036-EDUCACIÓN ESPECIAL;PEDAGOGÍA TERAPÉUTICA	2
00597037-EDUCACIÓN ESPECIAL. AUDICIÓN Y LENGUAJE	1
00597038-EDUCACIÓN PRIMARIA	17

FUENGIROLA

29009651-EL TEJAR

Puesto	Plantilla
00597021-CIENCIAS SOCIALES-GEOGRAFIA E HISTORIA	1
00597023-MATEMÁTICAS	1
00597024-LENGUA CASTELLANA	1
00597031-EDUCACIÓN INFANTIL	6
00597032-IDIOMA EXTRANJERO-INGLÉS (PRIMARIA)	2
00597034-EDUCACIÓN FÍSICA (PRIMARIA)	2
00597035-MÚSICA (PRIMARIA)	1
00597036-EDUCACIÓN ESPECIAL;PEDAGOGÍA TERAPÉUTICA	2
00597037-EDUCACIÓN ESPECIAL. AUDICIÓN Y LENGUAJE	1
00597038-EDUCACIÓN PRIMARIA	17

FUENGIROLA

29601574-MIGUEL DE CERVANTES

Puesto	Plantilla
00597023-MATEMÁTICAS	1
00597031-EDUCACIÓN INFANTIL	4
00597032-IDIOMA EXTRANJERO-INGLÉS (PRIMARIA)	1
00597034-EDUCACIÓN FÍSICA (PRIMARIA)	1
00597035-MÚSICA (PRIMARIA)	1
00597038-EDUCACIÓN PRIMARIA	12

FUENGIROLA

29602098-SANTA AMALIA

Puesto	Plantilla
00597023-MATEMÁTICAS	1
00597024-LENGUA CASTELLANA	1
00597029-EDUCACIÓN ESPECIAL	2
00597031-EDUCACIÓN INFANTIL	4
00597032-IDIOMA EXTRANJERO-INGLÉS (PRIMARIA)	1
00597034-EDUCACIÓN FÍSICA (PRIMARIA)	1
00597035-MÚSICA (PRIMARIA)	1
00597036-EDUCACIÓN ESPECIAL;PEDAGOGÍA TERAPÉUTICA	2
00597037-EDUCACIÓN ESPECIAL. AUDICIÓN Y LENGUAJE	1
00597038-EDUCACIÓN PRIMARIA	12

FUENGIROLA

29602219-AZAHAR

Provincia MALAGA

FUENGIROLA

29602219-AZAHAR

Puesto	Plantilla
00597023-MATEMÁTICAS	1
00597031-EDUCACIÓN INFANTIL	2
00597032-IDIOMA EXTRANJERO-INGLÉS (PRIMARIA)	1
00597034-EDUCACIÓN FÍSICA (PRIMARIA)	1
00597035-MÚSICA (PRIMARIA)	1
00597037-EDUCACIÓN ESPECIAL. AUDICIÓN Y LENGUAJE	1
00597038-EDUCACIÓN PRIMARIA	6

FUENGIROLA

29602591-VALDELECRÍN

Puesto	Plantilla
00597031-EDUCACIÓN INFANTIL	3
00597032-IDIOMA EXTRANJERO-INGLÉS (PRIMARIA)	1
00597034-EDUCACIÓN FÍSICA (PRIMARIA)	1
00597035-MÚSICA (PRIMARIA)	1
00597036-EDUCACIÓN ESPECIAL;PEDAGOGÍA TERAPÉUTICA	1
00597038-EDUCACIÓN PRIMARIA	5

FUENTE DE PIEDRA

29003087-SAN IGNACIO

Puesto	Plantilla
00597021-CIENCIAS SOCIALES-GEOGRAFIA E HISTORIA	1
00597023-MATEMÁTICAS	1
00597025-LENGUA EXTRANJERA-INGLÉS (SECUNDARIA)	1
00597026-LENGUA EXTRANJERA-FRANCÉS (SECUNDARIA)	1
00597031-EDUCACIÓN INFANTIL	3
00597034-EDUCACIÓN FÍSICA (PRIMARIA)	1
00597035-MÚSICA (PRIMARIA)	1
00597036-EDUCACIÓN ESPECIAL;PEDAGOGÍA TERAPÉUTICA	1
00597038-EDUCACIÓN PRIMARIA	4

FUENTE DEL BADEN

29009961-FUENTE DEL BADEN

Puesto	Plantilla
00597021-CIENCIAS SOCIALES-GEOGRAFIA E HISTORIA	1
00597023-MATEMÁTICAS	1
00597025-LENGUA EXTRANJERA-INGLÉS (SECUNDARIA)	1
00597026-LENGUA EXTRANJERA-FRANCÉS (SECUNDARIA)	1
00597031-EDUCACIÓN INFANTIL	2
00597034-EDUCACIÓN FÍSICA (PRIMARIA)	1
00597036-EDUCACIÓN ESPECIAL;PEDAGOGÍA TERAPÉUTICA	1
00597038-EDUCACIÓN PRIMARIA	6

GAUCIN

29003099-GUZMAN EL BUENO

Puesto	Plantilla
00597021-CIENCIAS SOCIALES-GEOGRAFIA E HISTORIA	1
00597023-MATEMÁTICAS	1
00597025-LENGUA EXTRANJERA-INGLÉS (SECUNDARIA)	1
00597026-LENGUA EXTRANJERA-FRANCÉS (SECUNDARIA)	1
00597031-EDUCACIÓN INFANTIL	3
00597034-EDUCACIÓN FÍSICA (PRIMARIA)	1
00597035-MÚSICA (PRIMARIA)	1
00597036-EDUCACIÓN ESPECIAL;PEDAGOGÍA TERAPÉUTICA	1
00597038-EDUCACIÓN PRIMARIA	5

GUARO

29003129-LOS ALMENDROS

Puesto	Plantilla
00597021-CIENCIAS SOCIALES-GEOGRAFIA E HISTORIA	1
00597023-MATEMÁTICAS	1
00597025-LENGUA EXTRANJERA-INGLÉS (SECUNDARIA)	1
00597026-LENGUA EXTRANJERA-FRANCÉS (SECUNDARIA)	1
00597031-EDUCACIÓN INFANTIL	3
00597034-EDUCACIÓN FÍSICA (PRIMARIA)	1
00597035-MÚSICA (PRIMARIA)	1
00597036-EDUCACIÓN ESPECIAL;PEDAGOGÍA TERAPÉUTICA	1
00597038-EDUCACIÓN PRIMARIA	5

HUMILLADERO

29003130-NTRA.SRA.DEL ROSARIO

Provincia MALAGA

HUMILLADERO

29003130-NTRA.SRA.DEL ROSARIO

Puesto	Plantilla
00597031-EDUCACIÓN INFANTIL	5
00597032-IDIOMA EXTRANJERO-INGLÉS (PRIMARIA)	1
00597034-EDUCACIÓN FÍSICA (PRIMARIA)	2
00597035-MÚSICA (PRIMARIA)	1
00597036-EDUCACIÓN ESPECIAL;PEDAGOGÍA TERAPÉUTICA	1
00597037-EDUCACIÓN ESPECIAL. AUDICIÓN Y LENGUAJE	1
00597038-EDUCACIÓN PRIMARIA	11

HUMILLADERO

29701039-SECCION I.E.S. PINTOR JOSE M^a FERNANDEZ

Puesto	Plantilla
00597021-CIENCIAS SOCIALES-GEOGRAFÍA E HISTORIA	1
00597023-MATEMÁTICAS	2
00597025- LENGUA EXTRANJERA-INGLÉS (SECUNDARIA)	1
00597026- LENGUA EXTRANJERA-FRANCÉS (SECUNDARIA)	1
00597029-EDUCACIÓN ESPECIAL	1

IGUALEJA

29003142-SANTA ROSA DE LIMA

Puesto	Plantilla
00597031-EDUCACIÓN INFANTIL	1
00597032-IDIOMA EXTRANJERO-INGLÉS (PRIMARIA)	1
00597034-EDUCACIÓN FÍSICA (PRIMARIA)	1
00597035-MÚSICA (PRIMARIA)	1
00597036-EDUCACIÓN ESPECIAL;PEDAGOGÍA TERAPÉUTICA	1
00597038-EDUCACIÓN PRIMARIA	1

ISTÁN

29003154-FRANCISCA RUIZ

Puesto	Plantilla
00597021-CIENCIAS SOCIALES-GEOGRAFÍA E HISTORIA	1
00597023-MATEMÁTICAS	1
00597025- LENGUA EXTRANJERA-INGLÉS (SECUNDARIA)	1
00597031-EDUCACIÓN INFANTIL	2
00597034-EDUCACIÓN FÍSICA (PRIMARIA)	1
00597035-MÚSICA (PRIMARIA)	1
00597038-EDUCACIÓN PRIMARIA	3

IZNATE

29003166-MARQUES DE IZNATE

Puesto	Plantilla
00597021-CIENCIAS SOCIALES-GEOGRAFÍA E HISTORIA	1
00597023-MATEMÁTICAS	1
00597025- LENGUA EXTRANJERA-INGLÉS (SECUNDARIA)	1
00597031-EDUCACIÓN INFANTIL	1
00597034-EDUCACIÓN FÍSICA (PRIMARIA)	1
00597036-EDUCACIÓN ESPECIAL;PEDAGOGÍA TERAPÉUTICA	1
00597038-EDUCACIÓN PRIMARIA	3

JUBRIQUE

29602013-ALMAZARA

Puesto	Plantilla
00597023-MATEMÁTICAS	1
00597026- LENGUA EXTRANJERA-FRANCÉS (SECUNDARIA)	1
00597031-EDUCACIÓN INFANTIL	2
00597032-IDIOMA EXTRANJERO-INGLÉS (PRIMARIA)	1
00597034-EDUCACIÓN FÍSICA (PRIMARIA)	1
00597035-MÚSICA (PRIMARIA)	1
00597038-EDUCACIÓN PRIMARIA	4

LAGUNAS (LAS)

29007007-NTRA.SRA.VIRGEN DE LA PEÑA

Puesto	Plantilla
00597021-CIENCIAS SOCIALES-GEOGRAFÍA E HISTORIA	1
00597023-MATEMÁTICAS	1
00597024- LENGUA CASTELLANA	1
00597025- LENGUA EXTRANJERA-INGLÉS (SECUNDARIA)	1
00597031-EDUCACIÓN INFANTIL	4
00597032-IDIOMA EXTRANJERO-INGLÉS (PRIMARIA)	1
00597034-EDUCACIÓN FÍSICA (PRIMARIA)	1

Provincia MALAGA

LAGUNAS (LAS)

29007007-NTRA.SRA.VIRGEN DE LA PEÑA

Puesto	Plantilla
00597035-MÚSICA (PRIMARIA)	1
00597036-EDUCACIÓN ESPECIAL;PEDAGOGÍA TERAPÉUTICA	1
00597038-EDUCACIÓN PRIMARIA	12

LAGUNAS (LAS)

29011382-LAS CAÑADAS

Puesto	Plantilla
00597021-CIENCIAS SOCIALES-GEOGRAFÍA E HISTORIA	1
00597023-MATEMÁTICAS	1
00597024- LENGUA CASTELLANA	1
00597026- LENGUA EXTRANJERA-FRANCÉS (SECUNDARIA)	1
00597031-EDUCACIÓN INFANTIL	4
00597032-IDIOMA EXTRANJERO-INGLÉS (PRIMARIA)	2
00597034-EDUCACIÓN FÍSICA (PRIMARIA)	2
00597035-MÚSICA (PRIMARIA)	1
00597036-EDUCACIÓN ESPECIAL;PEDAGOGÍA TERAPÉUTICA	1
00597038-EDUCACIÓN PRIMARIA	17

LAGUNAS (LAS)

29601732-EL ALBERO

Puesto	Plantilla
00597023-MATEMÁTICAS	1
00597025- LENGUA EXTRANJERA-INGLÉS (SECUNDARIA)	1
00597026- LENGUA EXTRANJERA-FRANCÉS (SECUNDARIA)	1
00597027-EDUCACIÓN FÍSICA (SECUNDARIA)	1
00597029-EDUCACIÓN ESPECIAL	1
00597031-EDUCACIÓN INFANTIL	6
00597032-IDIOMA EXTRANJERO-INGLÉS (PRIMARIA)	1
00597034-EDUCACIÓN FÍSICA (PRIMARIA)	1
00597035-MÚSICA (PRIMARIA)	1
00597036-EDUCACIÓN ESPECIAL;PEDAGOGÍA TERAPÉUTICA	1
00597037-EDUCACIÓN ESPECIAL. AUDICIÓN Y LENGUAJE	1
00597038-EDUCACIÓN PRIMARIA	12

LAGUNAS (LAS)

29602220-LOS CAMPANALES

Puesto	Plantilla
00597027-EDUCACIÓN FÍSICA (SECUNDARIA)	1
00597031-EDUCACIÓN INFANTIL	4
00597032-IDIOMA EXTRANJERO-INGLÉS (PRIMARIA)	1
00597034-EDUCACIÓN FÍSICA (PRIMARIA)	1
00597035-MÚSICA (PRIMARIA)	1
00597036-EDUCACIÓN ESPECIAL;PEDAGOGÍA TERAPÉUTICA	1
00597037-EDUCACIÓN ESPECIAL. AUDICIÓN Y LENGUAJE	1
00597038-EDUCACIÓN PRIMARIA	11

LAS CHAPAS

29006659-PLATERO

Puesto	Plantilla
00597021-CIENCIAS SOCIALES-GEOGRAFÍA E HISTORIA	1
00597023-MATEMÁTICAS	1
00597024- LENGUA CASTELLANA	1
00597025- LENGUA EXTRANJERA-INGLÉS (SECUNDARIA)	1
00597026- LENGUA EXTRANJERA-FRANCÉS (SECUNDARIA)	1
00597031-EDUCACIÓN INFANTIL	4
00597032-IDIOMA EXTRANJERO-INGLÉS (PRIMARIA)	1
00597034-EDUCACIÓN FÍSICA (PRIMARIA)	1
00597035-MÚSICA (PRIMARIA)	1
00597036-EDUCACIÓN ESPECIAL;PEDAGOGÍA TERAPÉUTICA	1
00597038-EDUCACIÓN PRIMARIA	11

MACHARAVIAYA

29602505-SALVADOR RUEDA

Puesto	Plantilla
00597032-IDIOMA EXTRANJERO-INGLÉS (PRIMARIA)	1
00597038-EDUCACIÓN PRIMARIA	2

MALAGA

29003351-LOS PRADOS

Provincia MALAGA

MALAGA

29003351-LOS PRADOS

Puesto	Plantilla
00597021-CIENCIAS SOCIALES-GEOGRAFIA E HISTORIA	1
00597023-MATEMÁTICAS	1
00597025- LENGUA EXTRANJERA-INGLÉS (SECUNDARIA)	1
00597026- LENGUA EXTRANJERA-FRANCÉS (SECUNDARIA)	1
00597031-EDUCACIÓN INFANTIL	3
00597035-MÚSICA (PRIMARIA)	1
00597036-EDUCACIÓN ESPECIAL;PEDAGOGÍA TERAPÉUTICA	1
00597038-EDUCACIÓN PRIMARIA	7

MALAGA

29003361-TARAJAL

Puesto	Plantilla
00597021-CIENCIAS SOCIALES-GEOGRAFIA E HISTORIA	1
00597023-MATEMÁTICAS	1
00597025- LENGUA EXTRANJERA-INGLÉS (SECUNDARIA)	1
00597026- LENGUA EXTRANJERA-FRANCÉS (SECUNDARIA)	1
00597031-EDUCACIÓN INFANTIL	3
00597034-EDUCACIÓN FÍSICA (PRIMARIA)	1
00597035-MÚSICA (PRIMARIA)	1
00597036-EDUCACIÓN ESPECIAL;PEDAGOGÍA TERAPÉUTICA	1
00597038-EDUCACIÓN PRIMARIA	10

MALAGA

29003427-VEGA DE GUADALHORCE

Puesto	Plantilla
00597038-EDUCACIÓN PRIMARIA	1

MALAGA

29003491-NTRA.SRA.DE LA LUZ

Puesto	Plantilla
00597031-EDUCACIÓN INFANTIL	5
00597032-IDIOMA EXTRANJERO-INGLÉS (PRIMARIA)	1
00597034-EDUCACIÓN FÍSICA (PRIMARIA)	1
00597036-EDUCACIÓN ESPECIAL;PEDAGOGÍA TERAPÉUTICA	1
00597037-EDUCACIÓN ESPECIAL. AUDICIÓN Y LENGUAJE	1
00597038-EDUCACIÓN PRIMARIA	13

MALAGA

29003543-CONSTITUCION 1978

Puesto	Plantilla
00597021-CIENCIAS SOCIALES-GEOGRAFIA E HISTORIA	1
00597023-MATEMÁTICAS	1
00597025- LENGUA EXTRANJERA-FRANCÉS (SECUNDARIA)	1
00597031-EDUCACIÓN INFANTIL	6
00597032-IDIOMA EXTRANJERO-INGLÉS (PRIMARIA)	2
00597034-EDUCACIÓN FÍSICA (PRIMARIA)	2
00597036-EDUCACIÓN ESPECIAL;PEDAGOGÍA TERAPÉUTICA	2
00597038-EDUCACIÓN PRIMARIA	16

MALAGA

29003555-LAS FLORES

Puesto	Plantilla
00597031-EDUCACIÓN INFANTIL	3
00597032-IDIOMA EXTRANJERO-INGLÉS (PRIMARIA)	1
00597034-EDUCACIÓN FÍSICA (PRIMARIA)	1
00597036-EDUCACIÓN ESPECIAL;PEDAGOGÍA TERAPÉUTICA	4
00597037-EDUCACIÓN ESPECIAL. AUDICIÓN Y LENGUAJE	1
00597038-EDUCACIÓN PRIMARIA	9

MALAGA

29003567-CIUDAD DE MOBILE

Puesto	Plantilla
00597031-EDUCACIÓN INFANTIL	4
00597032-IDIOMA EXTRANJERO-INGLÉS (PRIMARIA)	1
00597034-EDUCACIÓN FÍSICA (PRIMARIA)	1
00597035-MÚSICA (PRIMARIA)	1
00597036-EDUCACIÓN ESPECIAL;PEDAGOGÍA TERAPÉUTICA	1
00597038-EDUCACIÓN PRIMARIA	9

MALAGA

29003580-LA BIZNAGA

Provincia MALAGA

MALAGA

29003580-LA BIZNAGA

Puesto	Plantilla
00597031-EDUCACIÓN INFANTIL	1
00597032-IDIOMA EXTRANJERO-INGLÉS (PRIMARIA)	1
00597038-EDUCACIÓN PRIMARIA	3

MALAGA

29003610-ARDIRA

Puesto	Plantilla
00597032-IDIOMA EXTRANJERO-INGLÉS (PRIMARIA)	1
00597034-EDUCACIÓN FÍSICA (PRIMARIA)	1
00597038-EDUCACIÓN PRIMARIA	5

MALAGA

29003622-PRÁCTICAS N° 1

Puesto	Plantilla
00597031-EDUCACIÓN INFANTIL	3
00597032-IDIOMA EXTRANJERO-INGLÉS (PRIMARIA)	1
00597034-EDUCACIÓN FÍSICA (PRIMARIA)	1
00597035-MÚSICA (PRIMARIA)	1
00597036-EDUCACIÓN ESPECIAL;PEDAGOGÍA TERAPÉUTICA	1
00597038-EDUCACIÓN PRIMARIA	5

MALAGA

29003646-SANTA ROSA DE LIMA

Puesto	Plantilla
00597036-EDUCACIÓN ESPECIAL;PEDAGOGÍA TERAPÉUTICA	22
00597037-EDUCACIÓN ESPECIAL. AUDICIÓN Y LENGUAJE	3

MALAGA

29003695-NTRA.SRA.DE GRACIA

Puesto	Plantilla
00597031-EDUCACIÓN INFANTIL	2
00597032-IDIOMA EXTRANJERO-INGLÉS (PRIMARIA)	1
00597034-EDUCACIÓN FÍSICA (PRIMARIA)	1
00597035-MÚSICA (PRIMARIA)	1
00597038-EDUCACIÓN PRIMARIA	5

MALAGA

29003701-MIGUEL DE CERVANTES

Puesto	Plantilla
00597031-EDUCACIÓN INFANTIL	3
00597032-IDIOMA EXTRANJERO-INGLÉS (PRIMARIA)	1
00597034-EDUCACIÓN FÍSICA (PRIMARIA)	1
00597035-MÚSICA (PRIMARIA)	1
00597038-EDUCACIÓN PRIMARIA	5

MALAGA

29003737-CRISTO DE MENA

Puesto	Plantilla
00597023-MATEMÁTICAS	1
00597031-EDUCACIÓN INFANTIL	3
00597032-IDIOMA EXTRANJERO-INGLÉS (PRIMARIA)	1
00597034-EDUCACIÓN FÍSICA (PRIMARIA)	1
00597038-EDUCACIÓN PRIMARIA	6

MALAGA

29003750-ARTURO REYES

Puesto	Plantilla
00597031-EDUCACIÓN INFANTIL	6
00597032-IDIOMA EXTRANJERO-INGLÉS (PRIMARIA)	2
00597034-EDUCACIÓN FÍSICA (PRIMARIA)	1
00597035-MÚSICA (PRIMARIA)	1
00597036-EDUCACIÓN ESPECIAL;PEDAGOGÍA TERAPÉUTICA	2
00597037-EDUCACIÓN ESPECIAL. AUDICIÓN Y LENGUAJE	1
00597038-EDUCACIÓN PRIMARIA	20

MALAGA

29003762-JORGE GUILLEN

Puesto	Plantilla
00597031-EDUCACIÓN INFANTIL	4
00597032-IDIOMA EXTRANJERO-INGLÉS (PRIMARIA)	1
00597034-EDUCACIÓN FÍSICA (PRIMARIA)	2
00597035-MÚSICA (PRIMARIA)	1

Provincia MALAGA

MALAGA

29003762-JORGE GUILLEN

Puesto	Plantilla
00597036-EDUCACIÓN ESPECIAL;PEDAGOGÍA TERAPÉUTICA	3
00597037-EDUCACIÓN ESPECIAL. AUDICIÓN Y LENGUAJE	1
00597038-EDUCACIÓN PRIMARIA	10

MALAGA

29003816-HOGARSOL

Puesto	Plantilla
00597025-LENGUA EXTRANJERA-INGLÉS (SECUNDARIA)	1
00597031-EDUCACIÓN INFANTIL	2
00597032-IDIOMA EXTRANJERO-INGLÉS (PRIMARIA)	1
00597034-EDUCACIÓN FÍSICA (PRIMARIA)	1
00597038-EDUCACIÓN PRIMARIA	6

MALAGA

29003828-LUIS BRAILLE

Puesto	Plantilla
00597031-EDUCACIÓN INFANTIL	4
00597032-IDIOMA EXTRANJERO-INGLÉS (PRIMARIA)	1
00597034-EDUCACIÓN FÍSICA (PRIMARIA)	1
00597037-EDUCACIÓN ESPECIAL. AUDICIÓN Y LENGUAJE	1
00597038-EDUCACIÓN PRIMARIA	17

MALAGA

29003831-CIUDAD DE POPAYAN

Puesto	Plantilla
00597031-EDUCACIÓN INFANTIL	4
00597032-IDIOMA EXTRANJERO-INGLÉS (PRIMARIA)	1
00597034-EDUCACIÓN FÍSICA (PRIMARIA)	2
00597035-MÚSICA (PRIMARIA)	1
00597036-EDUCACIÓN ESPECIAL;PEDAGOGÍA TERAPÉUTICA	1
00597038-EDUCACIÓN PRIMARIA	11

MALAGA

29003853-MARTIRICOS

Puesto	Plantilla
00597031-EDUCACIÓN INFANTIL	4

MALAGA

29003877-DOCTOR GALVEZ MOLL

Puesto	Plantilla
00597031-EDUCACIÓN INFANTIL	4
00597032-IDIOMA EXTRANJERO-INGLÉS (PRIMARIA)	1
00597034-EDUCACIÓN FÍSICA (PRIMARIA)	1
00597035-MÚSICA (PRIMARIA)	1
00597036-EDUCACIÓN ESPECIAL;PEDAGOGÍA TERAPÉUTICA	2
00597037-EDUCACIÓN ESPECIAL. AUDICIÓN Y LENGUAJE	1
00597038-EDUCACIÓN PRIMARIA	9

MALAGA

29003889-RAMON SIMONET

Puesto	Plantilla
00597032-IDIOMA EXTRANJERO-INGLÉS (PRIMARIA)	3
00597034-EDUCACIÓN FÍSICA (PRIMARIA)	3
00597035-MÚSICA (PRIMARIA)	1
00597036-EDUCACIÓN ESPECIAL;PEDAGOGÍA TERAPÉUTICA	1
00597038-EDUCACIÓN PRIMARIA	13

MALAGA

29003890-LUIS BUÑUEL

Puesto	Plantilla
00597031-EDUCACIÓN INFANTIL	6
00597032-IDIOMA EXTRANJERO-INGLÉS (PRIMARIA)	1
00597034-EDUCACIÓN FÍSICA (PRIMARIA)	1
00597035-MÚSICA (PRIMARIA)	1
00597036-EDUCACIÓN ESPECIAL;PEDAGOGÍA TERAPÉUTICA	1
00597037-EDUCACIÓN ESPECIAL. AUDICIÓN Y LENGUAJE	1
00597038-EDUCACIÓN PRIMARIA	12

MALAGA

29004161-JOSE MARIA HINOJOSA

Puesto	Plantilla
00597031-EDUCACIÓN INFANTIL	1

Provincia MALAGA

MALAGA

29004161-JOSE MARIA HINOJOSA

Puesto	Plantilla
00597032-IDIOMA EXTRANJERO-INGLÉS (PRIMARIA)	1
00597034-EDUCACIÓN FÍSICA (PRIMARIA)	1
00597035-MÚSICA (PRIMARIA)	1
00597038-EDUCACIÓN PRIMARIA	5

MALAGA

29004511-ANGEL GANIVET

Puesto	Plantilla
00597031-EDUCACIÓN INFANTIL	4
00597032-IDIOMA EXTRANJERO-INGLÉS (PRIMARIA)	1
00597034-EDUCACIÓN FÍSICA (PRIMARIA)	1
00597036-EDUCACIÓN ESPECIAL;PEDAGOGÍA TERAPÉUTICA	2
00597038-EDUCACIÓN PRIMARIA	12

MALAGA

29004687-VIRGEN DE BELEN

Puesto	Plantilla
00597031-EDUCACIÓN INFANTIL	5
00597032-IDIOMA EXTRANJERO-INGLÉS (PRIMARIA)	2
00597034-EDUCACIÓN FÍSICA (PRIMARIA)	2
00597035-MÚSICA (PRIMARIA)	1
00597036-EDUCACIÓN ESPECIAL;PEDAGOGÍA TERAPÉUTICA	1
00597037-EDUCACIÓN ESPECIAL. AUDICIÓN Y LENGUAJE	1
00597038-EDUCACIÓN PRIMARIA	17

MALAGA

29004699-CERRO CORONADO

Puesto	Plantilla
00597031-EDUCACIÓN INFANTIL	5
00597032-IDIOMA EXTRANJERO-INGLÉS (PRIMARIA)	1
00597034-EDUCACIÓN FÍSICA (PRIMARIA)	1
00597036-EDUCACIÓN ESPECIAL;PEDAGOGÍA TERAPÉUTICA	1
00597038-EDUCACIÓN PRIMARIA	13

MALAGA

29004742-MIRAFLORES DE LOS ANGELES

Puesto	Plantilla
00597031-EDUCACIÓN INFANTIL	4
00597032-IDIOMA EXTRANJERO-INGLÉS (PRIMARIA)	1
00597034-EDUCACIÓN FÍSICA (PRIMARIA)	1
00597035-MÚSICA (PRIMARIA)	1
00597036-EDUCACIÓN ESPECIAL;PEDAGOGÍA TERAPÉUTICA	1
00597037-EDUCACIÓN ESPECIAL. AUDICIÓN Y LENGUAJE	1
00597038-EDUCACIÓN PRIMARIA	11

MALAGA

29005175-RICARDO LEON

Puesto	Plantilla
00597031-EDUCACIÓN INFANTIL	5
00597032-IDIOMA EXTRANJERO-INGLÉS (PRIMARIA)	1
00597034-EDUCACIÓN FÍSICA (PRIMARIA)	1
00597035-MÚSICA (PRIMARIA)	1
00597036-EDUCACIÓN ESPECIAL;PEDAGOGÍA TERAPÉUTICA	3
00597037-EDUCACIÓN ESPECIAL. AUDICIÓN Y LENGUAJE	2
00597038-EDUCACIÓN PRIMARIA	12

MALAGA

29005345-DOMINGO LOZANO

Puesto	Plantilla
00597031-EDUCACIÓN INFANTIL	4
00597032-IDIOMA EXTRANJERO-INGLÉS (PRIMARIA)	1
00597034-EDUCACIÓN FÍSICA (PRIMARIA)	1
00597035-MÚSICA (PRIMARIA)	1
00597038-EDUCACIÓN PRIMARIA	11

MALAGA

29005357-DOCTOR FLEMING

Puesto	Plantilla
00597031-EDUCACIÓN INFANTIL	5
00597032-IDIOMA EXTRANJERO-INGLÉS (PRIMARIA)	2
00597034-EDUCACIÓN FÍSICA (PRIMARIA)	1

Provincia MALAGA

MALAGA

29005357-DOCTOR FLEMING

Puesto	Plantilla
00597036-EDUCACIÓN ESPECIAL;PEDAGOGÍA TERAPÉUTICA	1
00597037-EDUCACIÓN ESPECIAL. AUDICIÓN Y LENGUAJE	1
00597038-EDUCACIÓN PRIMARIA	14

MALAGA

29005394-BERGAMIN

Puesto	Plantilla
00597031-EDUCACIÓN INFANTIL	5
00597032-IDIOMA EXTRANJERO-INGLÉS (PRIMARIA)	1
00597034-EDUCACIÓN FÍSICA (PRIMARIA)	2
00597035-MÚSICA (PRIMARIA)	1
00597036-EDUCACIÓN ESPECIAL;PEDAGOGÍA TERAPÉUTICA	3
00597037-EDUCACIÓN ESPECIAL. AUDICIÓN Y LENGUAJE	2
00597038-EDUCACIÓN PRIMARIA	10

MALAGA

29005618-ANTONIO GUTIERREZ MATA

Puesto	Plantilla
00597031-EDUCACIÓN INFANTIL	2
00597032-IDIOMA EXTRANJERO-INGLÉS (PRIMARIA)	1
00597034-EDUCACIÓN FÍSICA (PRIMARIA)	1
00597036-EDUCACIÓN ESPECIAL;PEDAGOGÍA TERAPÉUTICA	1
00597038-EDUCACIÓN PRIMARIA	8

MALAGA

29005916-I.E.S. LA ROSALEDA

Puesto	Plantilla
00597023-MATEMÁTICAS	1
00597026-LENGUA EXTRANJERA-FRANCÉS (SECUNDARIA)	1

MALAGA

29005928-I.E.S. NTRA. SRA. DE LA VICTORIA

Puesto	Plantilla
00597021-CIENCIAS SOCIALES-GEOGRAFÍA E HISTORIA	1
00597026-LENGUA EXTRANJERA-FRANCÉS (SECUNDARIA)	1
00597029-EDUCACIÓN ESPECIAL	1

MALAGA

29005953-I.E.S. VICENTE ESPINEL

Puesto	Plantilla
00597026-LENGUA EXTRANJERA-FRANCÉS (SECUNDARIA)	1
00597029-EDUCACIÓN ESPECIAL	1

MALAGA

29005965-I.E.S. SIERRA BERMEJA

Puesto	Plantilla
00597021-CIENCIAS SOCIALES-GEOGRAFÍA E HISTORIA	1
00597023-MATEMÁTICAS	2
00597026-LENGUA EXTRANJERA-FRANCÉS (SECUNDARIA)	1
00597029-EDUCACIÓN ESPECIAL	1

MALAGA

29005977-I.E.S. CANOVAS DEL CASTILLO

Puesto	Plantilla
00597021-CIENCIAS SOCIALES-GEOGRAFÍA E HISTORIA	1
00597023-MATEMÁTICAS	2
00597024-LENGUA CASTELLANA	1
00597029-EDUCACIÓN ESPECIAL	1

MALAGA

29005989-I.E.S. JESUS MARIN

Puesto	Plantilla
00597025-LENGUA EXTRANJERA-INGLÉS (SECUNDARIA)	1
00597026-LENGUA EXTRANJERA-FRANCÉS (SECUNDARIA)	1
00597029-EDUCACIÓN ESPECIAL	1

MALAGA

29006131-MANUEL ALTOLAGUIRRE

Puesto	Plantilla
00597031-EDUCACIÓN INFANTIL	3
00597032-IDIOMA EXTRANJERO-INGLÉS (PRIMARIA)	1
00597034-EDUCACIÓN FÍSICA (PRIMARIA)	1
00597036-EDUCACIÓN ESPECIAL;PEDAGOGÍA TERAPÉUTICA	2

Provincia MALAGA

MALAGA

29006131-MANUEL ALTOLAGUIRRE

Puesto	Plantilla
00597037-EDUCACIÓN ESPECIAL. AUDICIÓN Y LENGUAJE	1
00597038-EDUCACIÓN PRIMARIA	12

MALAGA

29006325-VICENTE ALEIXANDRE

Puesto	Plantilla
00597023-MATEMÁTICAS	1
00597026-LENGUA EXTRANJERA-FRANCÉS (SECUNDARIA)	1
00597027-EDUCACIÓN FÍSICA (SECUNDARIA)	1
00597031-EDUCACIÓN INFANTIL	5
00597032-IDIOMA EXTRANJERO-INGLÉS (PRIMARIA)	1
00597034-EDUCACIÓN FÍSICA (PRIMARIA)	1
00597035-MÚSICA (PRIMARIA)	1
00597036-EDUCACIÓN ESPECIAL;PEDAGOGÍA TERAPÉUTICA	1
00597038-EDUCACIÓN PRIMARIA	12

MALAGA

29006337-GINER DE LOS RIOS

Puesto	Plantilla
00597031-EDUCACIÓN INFANTIL	8
00597032-IDIOMA EXTRANJERO-INGLÉS (PRIMARIA)	2
00597034-EDUCACIÓN FÍSICA (PRIMARIA)	2
00597035-MÚSICA (PRIMARIA)	1
00597036-EDUCACIÓN ESPECIAL;PEDAGOGÍA TERAPÉUTICA	1
00597037-EDUCACIÓN ESPECIAL. AUDICIÓN Y LENGUAJE	1
00597038-EDUCACIÓN PRIMARIA	17

MALAGA

29009259-SALVADOR RUEDA

Puesto	Plantilla
00597031-EDUCACIÓN INFANTIL	6
00597034-EDUCACIÓN FÍSICA (PRIMARIA)	1
00597036-EDUCACIÓN ESPECIAL;PEDAGOGÍA TERAPÉUTICA	1
00597038-EDUCACIÓN PRIMARIA	9

MALAGA

29009272-I.E.S. PABLO PICASSO

Puesto	Plantilla
00597024-LENGUA CASTELLANA	1
00597026-LENGUA EXTRANJERA-FRANCÉS (SECUNDARIA)	1
00597029-EDUCACIÓN ESPECIAL	1

MALAGA

29009351-CAMINO DE SAN RAFAEL

Puesto	Plantilla
00597031-EDUCACIÓN INFANTIL	3
00597032-IDIOMA EXTRANJERO-INGLÉS (PRIMARIA)	1
00597034-EDUCACIÓN FÍSICA (PRIMARIA)	1
00597035-MÚSICA (PRIMARIA)	1
00597038-EDUCACIÓN PRIMARIA	6

MALAGA

29009375-PARQUE MEDITERRANEO

Puesto	Plantilla
00597031-EDUCACIÓN INFANTIL	8

MALAGA

29009466-RAFAEL DAVILA DIAZ

Puesto	Plantilla
00597031-EDUCACIÓN INFANTIL	2
00597032-IDIOMA EXTRANJERO-INGLÉS (PRIMARIA)	1
00597034-EDUCACIÓN FÍSICA (PRIMARIA)	1
00597035-MÚSICA (PRIMARIA)	1
00597036-EDUCACIÓN ESPECIAL;PEDAGOGÍA TERAPÉUTICA	1
00597038-EDUCACIÓN PRIMARIA	5

MALAGA

29009478-VIRGEN DEL ROCIO

Puesto	Plantilla
00597031-EDUCACIÓN INFANTIL	2
00597032-IDIOMA EXTRANJERO-INGLÉS (PRIMARIA)	1
00597034-EDUCACIÓN FÍSICA (PRIMARIA)	1

Provincia MALAGA

MALAGA

29009478-VIRGEN DEL ROCIO

Puesto	Plantilla
00597036-EDUCACIÓN ESPECIAL;PEDAGOGÍA TERAPÉUTICA	3
00597037-EDUCACIÓN ESPECIAL. AUDICIÓN Y LENGUAJE	1
00597038-EDUCACIÓN PRIMARIA	5

MALAGA

29009481-ADELFA

Puesto	Plantilla
00597031-EDUCACIÓN INFANTIL	5

MALAGA

29009594-ALFAR

Puesto	Plantilla
00597031-EDUCACIÓN INFANTIL	4

MALAGA

29009673-LOS MORALES

Puesto	Plantilla
00597031-EDUCACIÓN INFANTIL	5
00597032-IDIOMA EXTRANJERO-INGLÉS (PRIMARIA)	2
00597034-EDUCACIÓN FÍSICA (PRIMARIA)	1
00597035-MÚSICA (PRIMARIA)	1
00597037-EDUCACIÓN ESPECIAL. AUDICIÓN Y LENGUAJE	1
00597038-EDUCACIÓN PRIMARIA	11

MALAGA

29009685-GARCIA LORCA

Puesto	Plantilla
00597021-CIENCIAS SOCIALES-GEOGRAFÍA E HISTORIA	1
00597023-MATEMÁTICAS	1
00597026-LENGUA EXTRANJERA-FRANCÉS (SECUNDARIA)	1
00597031-EDUCACIÓN INFANTIL	5
00597032-IDIOMA EXTRANJERO-INGLÉS (PRIMARIA)	2
00597034-EDUCACIÓN FÍSICA (PRIMARIA)	2
00597035-MÚSICA (PRIMARIA)	1
00597036-EDUCACIÓN ESPECIAL;PEDAGOGÍA TERAPÉUTICA	1
00597037-EDUCACIÓN ESPECIAL. AUDICIÓN Y LENGUAJE	2
00597038-EDUCACIÓN PRIMARIA	14

MALAGA

29009697-PAULO FREIRE

Puesto	Plantilla
00597023-MATEMÁTICAS	1
00597026-LENGUA EXTRANJERA-FRANCÉS (SECUNDARIA)	1
00597027-EDUCACIÓN FÍSICA (SECUNDARIA)	1
00597032-IDIOMA EXTRANJERO-INGLÉS (PRIMARIA)	2
00597034-EDUCACIÓN FÍSICA (PRIMARIA)	1
00597035-MÚSICA (PRIMARIA)	1
00597036-EDUCACIÓN ESPECIAL;PEDAGOGÍA TERAPÉUTICA	1
00597038-EDUCACIÓN PRIMARIA	11

MALAGA

29009703-BLAS INFANTE

Puesto	Plantilla
00597031-EDUCACIÓN INFANTIL	8
00597032-IDIOMA EXTRANJERO-INGLÉS (PRIMARIA)	4
00597034-EDUCACIÓN FÍSICA (PRIMARIA)	3
00597036-EDUCACIÓN ESPECIAL;PEDAGOGÍA TERAPÉUTICA	1
00597037-EDUCACIÓN ESPECIAL. AUDICIÓN Y LENGUAJE	1
00597038-EDUCACIÓN PRIMARIA	21

MALAGA

29009715-ANTONIO MACHADO

Puesto	Plantilla
00597032-IDIOMA EXTRANJERO-INGLÉS (PRIMARIA)	2
00597034-EDUCACIÓN FÍSICA (PRIMARIA)	1
00597035-MÚSICA (PRIMARIA)	1
00597036-EDUCACIÓN ESPECIAL;PEDAGOGÍA TERAPÉUTICA	1
00597038-EDUCACIÓN PRIMARIA	18

MALAGA

29009727-RAMON DEL VALLE INCLAN

Provincia MALAGA

MALAGA

29009727-RAMON DEL VALLE INCLAN

Puesto	Plantilla
00597031-EDUCACIÓN INFANTIL	6
00597032-IDIOMA EXTRANJERO-INGLÉS (PRIMARIA)	1
00597034-EDUCACIÓN FÍSICA (PRIMARIA)	2
00597035-MÚSICA (PRIMARIA)	1
00597038-EDUCACIÓN PRIMARIA	13

MALAGA

29009739-SEVERO OCHOA

Puesto	Plantilla
00597031-EDUCACIÓN INFANTIL	4
00597032-IDIOMA EXTRANJERO-INGLÉS (PRIMARIA)	2
00597034-EDUCACIÓN FÍSICA (PRIMARIA)	1
00597036-EDUCACIÓN ESPECIAL;PEDAGOGÍA TERAPÉUTICA	2
00597037-EDUCACIÓN ESPECIAL. AUDICIÓN Y LENGUAJE	3
00597038-EDUCACIÓN PRIMARIA	13

MALAGA

29009740-PABLO RUIZ PICASSO

Puesto	Plantilla
00597032-IDIOMA EXTRANJERO-INGLÉS (PRIMARIA)	2
00597034-EDUCACIÓN FÍSICA (PRIMARIA)	3
00597035-MÚSICA (PRIMARIA)	1
00597036-EDUCACIÓN ESPECIAL;PEDAGOGÍA TERAPÉUTICA	2
00597037-EDUCACIÓN ESPECIAL. AUDICIÓN Y LENGUAJE	1
00597038-EDUCACIÓN PRIMARIA	21

MALAGA

29009752-SAN JOSE DE CALASANZ

Puesto	Plantilla
00597032-IDIOMA EXTRANJERO-INGLÉS (PRIMARIA)	1
00597034-EDUCACIÓN FÍSICA (PRIMARIA)	1
00597035-MÚSICA (PRIMARIA)	1
00597036-EDUCACIÓN ESPECIAL;PEDAGOGÍA TERAPÉUTICA	1
00597037-EDUCACIÓN ESPECIAL. AUDICIÓN Y LENGUAJE	1
00597038-EDUCACIÓN PRIMARIA	5

MALAGA

29009764-GLORIA FUERTES

Puesto	Plantilla
00597031-EDUCACIÓN INFANTIL	8
00597037-EDUCACIÓN ESPECIAL. AUDICIÓN Y LENGUAJE	1

MALAGA

29009776-MANUEL DE FALLA

Puesto	Plantilla
00597031-EDUCACIÓN INFANTIL	6
00597032-IDIOMA EXTRANJERO-INGLÉS (PRIMARIA)	2
00597034-EDUCACIÓN FÍSICA (PRIMARIA)	2
00597035-MÚSICA (PRIMARIA)	1
00597036-EDUCACIÓN ESPECIAL;PEDAGOGÍA TERAPÉUTICA	1
00597038-EDUCACIÓN PRIMARIA	15

MALAGA

29009922-I.E.S. EL PALO

Puesto	Plantilla
00597021-CIENCIAS SOCIALES-GEOGRAFÍA E HISTORIA	1
00597023-MATEMÁTICAS	1
00597029-EDUCACIÓN ESPECIAL	1

MALAGA

29009934-I.E.S. SALVADOR RUEDA

Puesto	Plantilla
00597021-CIENCIAS SOCIALES-GEOGRAFÍA E HISTORIA	1
00597023-MATEMÁTICAS	1
00597026-LENGUA EXTRANJERA-FRANCÉS (SECUNDARIA)	1
00597029-EDUCACIÓN ESPECIAL	1

MALAGA

29009946-LOS GUINDOS

Puesto	Plantilla
00597021-CIENCIAS SOCIALES-GEOGRAFÍA E HISTORIA	1
00597023-MATEMÁTICAS	2

Provincia MALAGA
MALAGA
29009946-LOS GUINDOS

Puesto	Plantilla
00597026- LENGUA EXTRANJERA-FRANCÉS (SECUNDARIA)	1
00597031- EDUCACIÓN INFANTIL	6
00597032- IDIOMA EXTRANJERO-INGLÉS (PRIMARIA)	2
00597034- EDUCACIÓN FÍSICA (PRIMARIA)	1
00597036- EDUCACIÓN ESPECIAL; PEDAGOGÍA TERAPÉUTICA	1
00597037- EDUCACIÓN ESPECIAL. AUDICIÓN Y LENGUAJE	1
00597038- EDUCACIÓN PRIMARIA	22

MALAGA
29010018-LOS ANGELES

Puesto	Plantilla
00597031- EDUCACIÓN INFANTIL	5
00597032- IDIOMA EXTRANJERO-INGLÉS (PRIMARIA)	1
00597034- EDUCACIÓN FÍSICA (PRIMARIA)	2
00597035- MÚSICA (PRIMARIA)	1
00597036- EDUCACIÓN ESPECIAL; PEDAGOGÍA TERAPÉUTICA	2
00597037- EDUCACIÓN ESPECIAL. AUDICIÓN Y LENGUAJE	1
00597038- EDUCACIÓN PRIMARIA	11

MALAGA
29010067-RAFAEL ALBERTI

Puesto	Plantilla
00597031- EDUCACIÓN INFANTIL	3
00597032- IDIOMA EXTRANJERO-INGLÉS (PRIMARIA)	1
00597034- EDUCACIÓN FÍSICA (PRIMARIA)	1
00597035- MÚSICA (PRIMARIA)	1
00597036- EDUCACIÓN ESPECIAL; PEDAGOGÍA TERAPÉUTICA	1
00597038- EDUCACIÓN PRIMARIA	11

MALAGA
29010146-FELIX RDGUEZ.DE LA FUENTE

Puesto	Plantilla
00597031- EDUCACIÓN INFANTIL	5
00597032- IDIOMA EXTRANJERO-INGLÉS (PRIMARIA)	1
00597036- EDUCACIÓN ESPECIAL; PEDAGOGÍA TERAPÉUTICA	1
00597038- EDUCACIÓN PRIMARIA	5

MALAGA
29010161-AZALEA

Puesto	Plantilla
00597031- EDUCACIÓN INFANTIL	8
00597036- EDUCACIÓN ESPECIAL; PEDAGOGÍA TERAPÉUTICA	1
00597037- EDUCACIÓN ESPECIAL. AUDICIÓN Y LENGUAJE	1

MALAGA
29010201-I.E.S. BARRIADA VIRGEN DE BELEN

Puesto	Plantilla
00597021- CIENCIAS SOCIALES-GEOGRAFÍA E HISTORIA	1
00597023- MATEMÁTICAS	2
00597024- LENGUA CASTELLANA	1
00597025- LENGUA EXTRANJERA-INGLÉS (SECUNDARIA)	1
00597026- LENGUA EXTRANJERA-FRANCÉS (SECUNDARIA)	1
00597027- EDUCACIÓN FÍSICA (SECUNDARIA)	1
00597029- EDUCACIÓN ESPECIAL	1

MALAGA
29010298-TARTESSOS

Puesto	Plantilla
00597021- CIENCIAS SOCIALES-GEOGRAFÍA E HISTORIA	1
00597023- MATEMÁTICAS	1
00597026- LENGUA EXTRANJERA-FRANCÉS (SECUNDARIA)	1
00597029- EDUCACIÓN ESPECIAL	2
00597031- EDUCACIÓN INFANTIL	4
00597032- IDIOMA EXTRANJERO-INGLÉS (PRIMARIA)	1
00597034- EDUCACIÓN FÍSICA (PRIMARIA)	1
00597035- MÚSICA (PRIMARIA)	1
00597036- EDUCACIÓN ESPECIAL; PEDAGOGÍA TERAPÉUTICA	1
00597037- EDUCACIÓN ESPECIAL. AUDICIÓN Y LENGUAJE	1
00597038- EDUCACIÓN PRIMARIA	13

Provincia MALAGA
MALAGA
29010353-NEILL

Puesto	Plantilla
00597031- EDUCACIÓN INFANTIL	6
00597032- IDIOMA EXTRANJERO-INGLÉS (PRIMARIA)	1
00597034- EDUCACIÓN FÍSICA (PRIMARIA)	1
00597035- MÚSICA (PRIMARIA)	1
00597036- EDUCACIÓN ESPECIAL; PEDAGOGÍA TERAPÉUTICA	1
00597037- EDUCACIÓN ESPECIAL. AUDICIÓN Y LENGUAJE	1
00597038- EDUCACIÓN PRIMARIA	12

MALAGA
29010365-I.E.S. GUADALJAIRE

Puesto	Plantilla
00597021- CIENCIAS SOCIALES-GEOGRAFÍA E HISTORIA	1
00597023- MATEMÁTICAS	3
00597024- LENGUA CASTELLANA	1
00597025- LENGUA EXTRANJERA-INGLÉS (SECUNDARIA)	1
00597026- LENGUA EXTRANJERA-FRANCÉS (SECUNDARIA)	1
00597029- EDUCACIÓN ESPECIAL	1

MALAGA
29010687-FUENTE ALEGRE

Puesto	Plantilla
00597031- EDUCACIÓN INFANTIL	3
00597032- IDIOMA EXTRANJERO-INGLÉS (PRIMARIA)	1
00597034- EDUCACIÓN FÍSICA (PRIMARIA)	1
00597035- MÚSICA (PRIMARIA)	1
00597036- EDUCACIÓN ESPECIAL; PEDAGOGÍA TERAPÉUTICA	1
00597038- EDUCACIÓN PRIMARIA	11

MALAGA
29010699-ALHUCEMA

Puesto	Plantilla
00597031- EDUCACIÓN INFANTIL	1
00597032- IDIOMA EXTRANJERO-INGLÉS (PRIMARIA)	1
00597034- EDUCACIÓN FÍSICA (PRIMARIA)	1
00597036- EDUCACIÓN ESPECIAL. AUDICIÓN Y LENGUAJE	1
00597038- EDUCACIÓN PRIMARIA	5

MALAGA
29010912-INTELHORCE

Puesto	Plantilla
00597021- CIENCIAS SOCIALES-GEOGRAFÍA E HISTORIA	1
00597023- MATEMÁTICAS	1
00597025- LENGUA EXTRANJERA-INGLÉS (SECUNDARIA)	1
00597026- LENGUA EXTRANJERA-FRANCÉS (SECUNDARIA)	1
00597031- EDUCACIÓN INFANTIL	2
00597034- EDUCACIÓN FÍSICA (PRIMARIA)	1
00597035- MÚSICA (PRIMARIA)	1
00597038- EDUCACIÓN PRIMARIA	6

MALAGA
29010948-ALTABACA

Puesto	Plantilla
00597031- EDUCACIÓN INFANTIL	9

MALAGA
29011333-TIRO DE PICHON

Puesto	Plantilla
00597031- EDUCACIÓN INFANTIL	4

MALAGA
29011345-PINTOR DENIS BELGRANO

Puesto	Plantilla
00597031- EDUCACIÓN INFANTIL	3
00597032- IDIOMA EXTRANJERO-INGLÉS (PRIMARIA)	1
00597034- EDUCACIÓN FÍSICA (PRIMARIA)	1
00597035- MÚSICA (PRIMARIA)	1
00597038- EDUCACIÓN PRIMARIA	5

MALAGA
29011357-ALEGRIA DE LA HUERTA

Puesto	Plantilla
00597031- EDUCACIÓN INFANTIL	3

Provincia MALAGA

MALAGA

29011357-ALEGRIA DE LA HUERTA

Puesto	Plantilla
00597032-IDIOMA EXTRANJERO-INGLÉS (PRIMARIA)	1
00597034-EDUCACIÓN FÍSICA (PRIMARIA)	1
00597036-EDUCACIÓN ESPECIAL;PEDAGOGÍA TERAPÉUTICA	1
00597038-EDUCACIÓN PRIMARIA	8

MALAGA

29011369-GIBRALJAIRE

Puesto	Plantilla
00597031-EDUCACIÓN INFANTIL	9
00597037-EDUCACIÓN ESPECIAL. AUDICIÓN Y LENGUAJE	1

MALAGA

29011370-GUADALJAIRE

Puesto	Plantilla
00597031-EDUCACIÓN INFANTIL	5
00597032-IDIOMA EXTRANJERO-INGLÉS (PRIMARIA)	2
00597034-EDUCACIÓN FÍSICA (PRIMARIA)	1
00597036-EDUCACIÓN ESPECIAL;PEDAGOGÍA TERAPÉUTICA	1
00597037-EDUCACIÓN ESPECIAL. AUDICIÓN Y LENGUAJE	1
00597038-EDUCACIÓN PRIMARIA	15

MALAGA

29011591-PABLO NERUDA

Puesto	Plantilla
00597031-EDUCACIÓN INFANTIL	2
00597032-IDIOMA EXTRANJERO-INGLÉS (PRIMARIA)	1
00597034-EDUCACIÓN FÍSICA (PRIMARIA)	1
00597038-EDUCACIÓN PRIMARIA	5

MALAGA

29011606-SALVADOR ALLENDE

Puesto	Plantilla
00597031-EDUCACIÓN INFANTIL	5
00597032-IDIOMA EXTRANJERO-INGLÉS (PRIMARIA)	2
00597034-EDUCACIÓN FÍSICA (PRIMARIA)	1
00597035-MÚSICA (PRIMARIA)	1
00597036-EDUCACIÓN ESPECIAL;PEDAGOGÍA TERAPÉUTICA	1
00597037-EDUCACIÓN ESPECIAL. AUDICIÓN Y LENGUAJE	1
00597038-EDUCACIÓN PRIMARIA	15

MALAGA

29011618-PROFESOR TIERNO GALVAN

Puesto	Plantilla
00597031-EDUCACIÓN INFANTIL	5
00597032-IDIOMA EXTRANJERO-INGLÉS (PRIMARIA)	1
00597034-EDUCACIÓN FÍSICA (PRIMARIA)	1
00597035-MÚSICA (PRIMARIA)	1
00597036-EDUCACIÓN ESPECIAL;PEDAGOGÍA TERAPÉUTICA	1
00597038-EDUCACIÓN PRIMARIA	12

MALAGA

29011692-SIMÓN BOLÍVAR

Puesto	Plantilla
00597031-EDUCACIÓN INFANTIL	5
00597032-IDIOMA EXTRANJERO-INGLÉS (PRIMARIA)	1
00597034-EDUCACIÓN FÍSICA (PRIMARIA)	1
00597035-MÚSICA (PRIMARIA)	1
00597036-EDUCACIÓN ESPECIAL;PEDAGOGÍA TERAPÉUTICA	1
00597037-EDUCACIÓN ESPECIAL. AUDICIÓN Y LENGUAJE	1
00597038-EDUCACIÓN PRIMARIA	14

MALAGA

29011709-JABEGA

Puesto	Plantilla
00597031-EDUCACIÓN INFANTIL	3
00597032-IDIOMA EXTRANJERO-INGLÉS (PRIMARIA)	1
00597034-EDUCACIÓN FÍSICA (PRIMARIA)	2
00597036-EDUCACIÓN ESPECIAL;PEDAGOGÍA TERAPÉUTICA	1
00597037-EDUCACIÓN ESPECIAL. AUDICIÓN Y LENGUAJE	1
00597038-EDUCACIÓN PRIMARIA	14

Provincia MALAGA

MALAGA

29011710-TORCAL

Puesto	Plantilla
00597031-EDUCACIÓN INFANTIL	2
00597032-IDIOMA EXTRANJERO-INGLÉS (PRIMARIA)	1
00597034-EDUCACIÓN FÍSICA (PRIMARIA)	2
00597038-EDUCACIÓN PRIMARIA	18

MALAGA

29011813-BENITO PEREZ GALDOS

Puesto	Plantilla
00597031-EDUCACIÓN INFANTIL	3
00597032-IDIOMA EXTRANJERO-INGLÉS (PRIMARIA)	1
00597034-EDUCACIÓN FÍSICA (PRIMARIA)	1
00597036-EDUCACIÓN ESPECIAL;PEDAGOGÍA TERAPÉUTICA	2
00597037-EDUCACIÓN ESPECIAL. AUDICIÓN Y LENGUAJE	1
00597038-EDUCACIÓN PRIMARIA	13

MALAGA

29011825-EDUARDO OCON

Puesto	Plantilla
00597021-CIENCIAS SOCIALES-GEOGRAFÍA E HISTORIA	1
00597023-MATEMÁTICAS	1
00597026-LENGUA EXTRANJERA-FRANCÉS (SECUNDARIA)	1
00597029-EDUCACIÓN ESPECIAL	1
00597031-EDUCACIÓN INFANTIL	6
00597032-IDIOMA EXTRANJERO-INGLÉS (PRIMARIA)	2
00597034-EDUCACIÓN FÍSICA (PRIMARIA)	2
00597035-MÚSICA (PRIMARIA)	1
00597036-EDUCACIÓN ESPECIAL;PEDAGOGÍA TERAPÉUTICA	1
00597037-EDUCACIÓN ESPECIAL. AUDICIÓN Y LENGUAJE	1
00597038-EDUCACIÓN PRIMARIA	17

MALAGA

29011898-MIGUEL HERNANDEZ

Puesto	Plantilla
00597031-EDUCACIÓN INFANTIL	3
00597032-IDIOMA EXTRANJERO-INGLÉS (PRIMARIA)	1
00597034-EDUCACIÓN FÍSICA (PRIMARIA)	1
00597035-MÚSICA (PRIMARIA)	1
00597036-EDUCACIÓN ESPECIAL;PEDAGOGÍA TERAPÉUTICA	1
00597037-EDUCACIÓN ESPECIAL. AUDICIÓN Y LENGUAJE	1
00597038-EDUCACIÓN PRIMARIA	5

MALAGA

29011904-HERNANDEZ CANOVAS

Puesto	Plantilla
00597031-EDUCACIÓN INFANTIL	5
00597032-IDIOMA EXTRANJERO-INGLÉS (PRIMARIA)	1
00597034-EDUCACIÓN FÍSICA (PRIMARIA)	1
00597036-EDUCACIÓN ESPECIAL;PEDAGOGÍA TERAPÉUTICA	1
00597037-EDUCACIÓN ESPECIAL. AUDICIÓN Y LENGUAJE	1
00597038-EDUCACIÓN PRIMARIA	13

MALAGA

29011916-PEDRO SALINAS

Puesto	Plantilla
00597032-IDIOMA EXTRANJERO-INGLÉS (PRIMARIA)	1
00597038-EDUCACIÓN PRIMARIA	3

MALAGA

29011928-MANOLO GARVAYO

Puesto	Plantilla
00597031-EDUCACIÓN INFANTIL	2
00597032-IDIOMA EXTRANJERO-INGLÉS (PRIMARIA)	1
00597034-EDUCACIÓN FÍSICA (PRIMARIA)	1
00597038-EDUCACIÓN PRIMARIA	12

MALAGA

29012076-I.E.S. BEN GABIROL

Puesto	Plantilla
00597023-MATEMÁTICAS	1
00597026-LENGUA EXTRANJERA-FRANCÉS (SECUNDARIA)	1
00597029-EDUCACIÓN ESPECIAL	1

Provincia MALAGA

MALAGA

29012106-I.E.S. MIGUEL ROMERO ESTEO

Puesto	Plantilla
00597023-MATEMÁTICAS	1
00597024-LENGUA CASTELLANA	1
00597026-LENGUA EXTRANJERA-FRANCÉS (SECUNDARIA)	1

MALAGA

29601598-FRANCISCO DE GOYA

Puesto	Plantilla
00597031-EDUCACIÓN INFANTIL	5
00597032-IDIOMA EXTRANJERO-INGLÉS (PRIMARIA)	1
00597038-EDUCACIÓN PRIMARIA	12

MALAGA

29601860-VICTORIA KENT

Puesto	Plantilla
00597023-MATEMÁTICAS	1
00597024-LENGUA CASTELLANA	1
00597029-EDUCACIÓN ESPECIAL	2
00597031-EDUCACIÓN INFANTIL	4
00597032-IDIOMA EXTRANJERO-INGLÉS (PRIMARIA)	1
00597034-EDUCACIÓN FÍSICA (PRIMARIA)	1
00597035-MÚSICA (PRIMARIA)	1
00597036-EDUCACIÓN ESPECIAL; PEDAGOGÍA TERAPÉUTICA	2
00597037-EDUCACIÓN ESPECIAL. AUDICIÓN Y LENGUAJE	1
00597038-EDUCACIÓN PRIMARIA	11

MALAGA

29601872-HANS CHRISTIAN ANDERSEN

Puesto	Plantilla
00597031-EDUCACIÓN INFANTIL	5
00597032-IDIOMA EXTRANJERO-INGLÉS (PRIMARIA)	2
00597034-EDUCACIÓN FÍSICA (PRIMARIA)	1
00597035-MÚSICA (PRIMARIA)	1
00597036-EDUCACIÓN ESPECIAL; PEDAGOGÍA TERAPÉUTICA	1
00597038-EDUCACIÓN PRIMARIA	18

MALAGA

29601884-LUIS DE GONGORA

Puesto	Plantilla
00597031-EDUCACIÓN INFANTIL	3
00597032-IDIOMA EXTRANJERO-INGLÉS (PRIMARIA)	-
00597034-EDUCACIÓN FÍSICA (PRIMARIA)	1
00597035-MÚSICA (PRIMARIA)	1
00597036-EDUCACIÓN ESPECIAL; PEDAGOGÍA TERAPÉUTICA	1
00597038-EDUCACIÓN PRIMARIA	6

MALAGA

29601941-MARIA DE LA O

Puesto	Plantilla
00597021-CIENCIAS SOCIALES-GEOGRAFÍA E HISTORIA	1
00597023-MATEMÁTICAS	1
00597025-LENGUA EXTRANJERA-INGLÉS (SECUNDARIA)	1
00597031-EDUCACIÓN INFANTIL	1
00597037-EDUCACIÓN ESPECIAL. AUDICIÓN Y LENGUAJE	1
00597038-EDUCACIÓN PRIMARIA	6

MALAGA

29602049-GANDHI

Puesto	Plantilla
00597031-EDUCACIÓN INFANTIL	3
00597032-IDIOMA EXTRANJERO-INGLÉS (PRIMARIA)	1
00597034-EDUCACIÓN FÍSICA (PRIMARIA)	1
00597035-MÚSICA (PRIMARIA)	1
00597038-EDUCACIÓN PRIMARIA	5

MALAGA

29602050-JOSE MORENO VILLA

Puesto	Plantilla
00597031-EDUCACIÓN INFANTIL	3
00597032-IDIOMA EXTRANJERO-INGLÉS (PRIMARIA)	1
00597034-EDUCACIÓN FÍSICA (PRIMARIA)	1
00597035-MÚSICA (PRIMARIA)	1

Provincia MALAGA

MALAGA

29602050-JOSE MORENO VILLA

Puesto	Plantilla
00597036-EDUCACIÓN ESPECIAL; PEDAGOGÍA TERAPÉUTICA	1
00597038-EDUCACIÓN PRIMARIA	6

MALAGA

29602438-LEX FLAVIA MALACITANA

Puesto	Plantilla
00597031-EDUCACIÓN INFANTIL	6
00597032-IDIOMA EXTRANJERO-INGLÉS (PRIMARIA)	1
00597034-EDUCACIÓN FÍSICA (PRIMARIA)	2
00597035-MÚSICA (PRIMARIA)	1
00597036-EDUCACIÓN ESPECIAL; PEDAGOGÍA TERAPÉUTICA	2
00597038-EDUCACIÓN PRIMARIA	11

MALAGA

29602566-JULIO CARO BAROJA

Puesto	Plantilla
00597031-EDUCACIÓN INFANTIL	3
00597032-IDIOMA EXTRANJERO-INGLÉS (PRIMARIA)	1
00597034-EDUCACIÓN FÍSICA (PRIMARIA)	2
00597035-MÚSICA (PRIMARIA)	1
00597038-EDUCACIÓN PRIMARIA	9

MALAGA

29700047-I.E.S. MARTIN ALDEHUELA

Puesto	Plantilla
00597021-CIENCIAS SOCIALES-GEOGRAFÍA E HISTORIA	1
00597023-MATEMÁTICAS	2
00597025-LENGUA EXTRANJERA-INGLÉS (SECUNDARIA)	1
00597026-LENGUA EXTRANJERA-FRANCÉS (SECUNDARIA)	1
00597027-EDUCACIÓN FÍSICA (SECUNDARIA)	1
00597029-EDUCACIÓN ESPECIAL	1

MALAGA

29700060-I.E.S. EL MAYORAZGO

Puesto	Plantilla
00597023-MATEMÁTICAS	1
00597026-LENGUA EXTRANJERA-FRANCÉS (SECUNDARIA)	1

MALAGA

29700102-I.E.S. MIRAFLORES DE LOS ANGELES

Puesto	Plantilla
00597023-MATEMÁTICAS	1
00597025-LENGUA EXTRANJERA-INGLÉS (SECUNDARIA)	1
00597026-LENGUA EXTRANJERA-FRANCÉS (SECUNDARIA)	1
00597029-EDUCACIÓN ESPECIAL	1

MALAGA

29700242-I.E.S. NÚMERO 1

Puesto	Plantilla
00597021-CIENCIAS SOCIALES-GEOGRAFÍA E HISTORIA	1
00597023-MATEMÁTICAS	3
00597024-LENGUA CASTELLANA	2
00597025-LENGUA EXTRANJERA-INGLÉS (SECUNDARIA)	1
00597026-LENGUA EXTRANJERA-FRANCÉS (SECUNDARIA)	1
00597027-EDUCACIÓN FÍSICA (SECUNDARIA)	1
00597029-EDUCACIÓN ESPECIAL	1

MALAGA

29700333-I.E.S. SANTA BARBARA

Puesto	Plantilla
00597021-CIENCIAS SOCIALES-GEOGRAFÍA E HISTORIA	2
00597023-MATEMÁTICAS	2
00597024-LENGUA CASTELLANA	1
00597025-LENGUA EXTRANJERA-INGLÉS (SECUNDARIA)	1
00597026-LENGUA EXTRANJERA-FRANCÉS (SECUNDARIA)	1
00597027-EDUCACIÓN FÍSICA (SECUNDARIA)	1
00597029-EDUCACIÓN ESPECIAL	1

MALAGA

29700412-I.E.S. PORTADA ALTA

Puesto	Plantilla
00597021-CIENCIAS SOCIALES-GEOGRAFÍA E HISTORIA	1

Provincia MALAGA	
MALAGA	
29700412-I.E.S. PORTADA ALTA	
Puesto	Plantilla
00597023-MATEMÁTICAS	1
00597026-LENGUA EXTRANJERA-FRANCÉS (SECUNDARIA)	1
00597027-EDUCACIÓN FÍSICA (SECUNDARIA)	1
MALAGA	
29700746-I.E.S. MEDITERRANEO	
Puesto	Plantilla
00597021-CIENCIAS SOCIALES-GEOGRAFÍA E HISTORIA	1
00597023-MATEMÁTICAS	2
00597024-LENGUA CASTELLANA	1
00597025-LENGUA EXTRANJERA-INGLÉS (SECUNDARIA)	1
00597026-LENGUA EXTRANJERA-FRANCÉS (SECUNDARIA)	1
00597027-EDUCACIÓN FÍSICA (SECUNDARIA)	1
MALAGA	
29700795-I.E.S. CIUDAD JARDIN	
Puesto	Plantilla
00597021-CIENCIAS SOCIALES-GEOGRAFÍA E HISTORIA	1
00597023-MATEMÁTICAS	2
00597024-LENGUA CASTELLANA	1
00597025-LENGUA EXTRANJERA-INGLÉS (SECUNDARIA)	1
00597026-LENGUA EXTRANJERA-FRANCÉS (SECUNDARIA)	1
00597027-EDUCACIÓN FÍSICA (SECUNDARIA)	1
MALAGA	
29701040-I.E.S. ISAAC ALBENIZ	
Puesto	Plantilla
00597021-CIENCIAS SOCIALES-GEOGRAFÍA E HISTORIA	2
00597023-MATEMÁTICAS	3
00597024-LENGUA CASTELLANA	1
00597025-LENGUA EXTRANJERA-INGLÉS (SECUNDARIA)	1
00597026-LENGUA EXTRANJERA-FRANCÉS (SECUNDARIA)	1
00597027-EDUCACIÓN FÍSICA (SECUNDARIA)	1
00597029-EDUCACIÓN ESPECIAL	1
MALAGA	
29701052-I.E.S. (C.P. SQDO. CORAZÓN)	
Puesto	Plantilla
00597021-CIENCIAS SOCIALES-GEOGRAFÍA E HISTORIA	1
00597023-MATEMÁTICAS	3
00597024-LENGUA CASTELLANA	1
00597025-LENGUA EXTRANJERA-INGLÉS (SECUNDARIA)	1
00597026-LENGUA EXTRANJERA-FRANCÉS (SECUNDARIA)	1
00597027-EDUCACIÓN FÍSICA (SECUNDARIA)	1
MALAGA	
29701064-SECCION DEL I.E.S. PUERTO DE LA TORRE	
Puesto	Plantilla
00597021-CIENCIAS SOCIALES-GEOGRAFÍA E HISTORIA	1
00597023-MATEMÁTICAS	1
00597024-LENGUA CASTELLANA	1
00597025-LENGUA EXTRANJERA-INGLÉS (SECUNDARIA)	1
00597026-LENGUA EXTRANJERA-FRANCÉS (SECUNDARIA)	1
00597029-EDUCACIÓN ESPECIAL	1
MALAGA	
29701076-I.E.S. JUAN RAMON JIMENEZ	
Puesto	Plantilla
00597021-CIENCIAS SOCIALES-GEOGRAFÍA E HISTORIA	2
00597023-MATEMÁTICAS	3
00597024-LENGUA CASTELLANA	1
00597025-LENGUA EXTRANJERA-INGLÉS (SECUNDARIA)	1
00597026-LENGUA EXTRANJERA-FRANCÉS (SECUNDARIA)	1
00597027-EDUCACIÓN FÍSICA (SECUNDARIA)	1
00597029-EDUCACIÓN ESPECIAL	1
MALAGA	
29701088-I.E.S. (C.P. RAFAEL ALBERTI)	
Puesto	Plantilla
00597021-CIENCIAS SOCIALES-GEOGRAFÍA E HISTORIA	1
00597023-MATEMÁTICAS	2

Provincia MALAGA	
MALAGA	
29701088-I.E.S. (C.P. RAFAEL ALBERTI)	
Puesto	Plantilla
00597024-LENGUA CASTELLANA	1
00597025-LENGUA EXTRANJERA-INGLÉS (SECUNDARIA)	1
00597026-LENGUA EXTRANJERA-FRANCÉS (SECUNDARIA)	1
MALAGA	
29701091-I.E.S. (C.P. LA ROSALEDA)	
Puesto	Plantilla
00597021-CIENCIAS SOCIALES-GEOGRAFÍA E HISTORIA	1
00597023-MATEMÁTICAS	2
00597024-LENGUA CASTELLANA	1
00597025-LENGUA EXTRANJERA-INGLÉS (SECUNDARIA)	1
00597026-LENGUA EXTRANJERA-FRANCÉS (SECUNDARIA)	1
00597027-EDUCACIÓN FÍSICA (SECUNDARIA)	1
00597029-EDUCACIÓN ESPECIAL	1
MALAGA	
29701118-I.E.S. (C.P. SEVERO OCHOA)	
Puesto	Plantilla
00597021-CIENCIAS SOCIALES-GEOGRAFÍA E HISTORIA	1
00597023-MATEMÁTICAS	2
00597024-LENGUA CASTELLANA	1
00597025-LENGUA EXTRANJERA-INGLÉS (SECUNDARIA)	1
00597026-LENGUA EXTRANJERA-FRANCÉS (SECUNDARIA)	1
00597027-EDUCACIÓN FÍSICA (SECUNDARIA)	1
00597029-EDUCACIÓN ESPECIAL	1
MALAGA	
29701234-I.E.S. JOSE MARIA TORRIJOS	
Puesto	Plantilla
00597021-CIENCIAS SOCIALES-GEOGRAFÍA E HISTORIA	3
00597023-MATEMÁTICAS	6
00597024-LENGUA CASTELLANA	2
00597025-LENGUA EXTRANJERA-INGLÉS (SECUNDARIA)	2
00597026-LENGUA EXTRANJERA-FRANCÉS (SECUNDARIA)	3
00597027-EDUCACIÓN FÍSICA (SECUNDARIA)	2
00597029-EDUCACIÓN ESPECIAL	1
MALAGA	
29701246-I.E.S. SAN JOSE DE CALASANZ	
Puesto	Plantilla
00597021-CIENCIAS SOCIALES-GEOGRAFÍA E HISTORIA	1
00597023-MATEMÁTICAS	3
00597024-LENGUA CASTELLANA	2
00597025-LENGUA EXTRANJERA-INGLÉS (SECUNDARIA)	1
00597026-LENGUA EXTRANJERA-FRANCÉS (SECUNDARIA)	1
00597027-EDUCACIÓN FÍSICA (SECUNDARIA)	1
MANILVA	
29006581-PABLO PICASSO	
Puesto	Plantilla
00597031-EDUCACIÓN INFANTIL	3
00597032-IDIOMA EXTRANJERO-INGLÉS (PRIMARIA)	1
00597034-EDUCACIÓN FÍSICA (PRIMARIA)	2
00597035-MÚSICA (PRIMARIA)	1
00597037-EDUCACIÓN ESPECIAL. AUDICIÓN Y LENGUAJE	1
00597038-EDUCACIÓN PRIMARIA	11
MANILVA	
29700722-I.E.S. FEDERICO JIMENEZ LOSANTOS	
Puesto	Plantilla
00597021-CIENCIAS SOCIALES-GEOGRAFÍA E HISTORIA	1
00597023-MATEMÁTICAS	2
00597024-LENGUA CASTELLANA	1
00597025-LENGUA EXTRANJERA-INGLÉS (SECUNDARIA)	1
00597026-LENGUA EXTRANJERA-FRANCÉS (SECUNDARIA)	1
00597029-EDUCACIÓN ESPECIAL	1
MARBELLA	
29006684-NTRA.SRA.DEL CARMEN	
Puesto	Plantilla
00597021-CIENCIAS SOCIALES-GEOGRAFÍA E HISTORIA	1

Provincia MALAGA

MARBELLA

29006684-NTRA.SRA.DEL CARMEN

Puesto	Plantilla
00597023-MATEMÁTICAS	1
00597031-EDUCACIÓN INFANTIL	1
00597032-IDIOMA EXTRANJERO-INGLÉS (PRIMARIA)	1
00597034-EDUCACIÓN FÍSICA (PRIMARIA)	1
00597038-EDUCACIÓN PRIMARIA	6

MARBELLA

29006696-SANTA TERESA

Puesto	Plantilla
00597023-MATEMÁTICAS	1
00597024-LENGUA CASTELLANA	1
00597025-LENGUA EXTRANJERA-INGLÉS (SECUNDARIA)	1
00597026-LENGUA EXTRANJERA-FRANCÉS (SECUNDARIA)	1
00597027-EDUCACIÓN FÍSICA (SECUNDARIA)	1
00597029-EDUCACIÓN ESPECIAL	1
00597031-EDUCACIÓN INFANTIL	4
00597032-IDIOMA EXTRANJERO-INGLÉS (PRIMARIA)	1
00597034-EDUCACIÓN FÍSICA (PRIMARIA)	1
00597035-MÚSICA (PRIMARIA)	1
00597036-EDUCACIÓN ESPECIAL;PEDAGOGÍA TERAPÉUTICA	2
00597037-EDUCACIÓN ESPECIAL. AUDICIÓN Y LENGUAJE	1
00597038-EDUCACIÓN PRIMARIA	10

MARBELLA

29006714-HERMANOS GIL MUÑOZ

Puesto	Plantilla
00597021-CIENCIAS SOCIALES-GEOGRAFÍA E HISTORIA	1
00597023-MATEMÁTICAS	1
00597026-LENGUA EXTRANJERA-FRANCÉS (SECUNDARIA)	1
00597031-EDUCACIÓN INFANTIL	4
00597032-IDIOMA EXTRANJERO-INGLÉS (PRIMARIA)	1
00597034-EDUCACIÓN FÍSICA (PRIMARIA)	1
00597035-MÚSICA (PRIMARIA)	1
00597038-EDUCACIÓN PRIMARIA	7

MARBELLA

29006775-CINCO DE NOVIEMBRE

Puesto	Plantilla
00597023-MATEMÁTICAS	1
00597025-LENGUA EXTRANJERA-INGLÉS (SECUNDARIA)	1
00597027-EDUCACIÓN FÍSICA (SECUNDARIA)	1
00597031-EDUCACIÓN INFANTIL	4
00597032-IDIOMA EXTRANJERO-INGLÉS (PRIMARIA)	1
00597034-EDUCACIÓN FÍSICA (PRIMARIA)	1
00597035-MÚSICA (PRIMARIA)	1
00597036-EDUCACIÓN ESPECIAL;PEDAGOGÍA TERAPÉUTICA	1
00597038-EDUCACIÓN PRIMARIA	11

MARBELLA

29006842-LOS OLIVOS

Puesto	Plantilla
00597023-MATEMÁTICAS	1
00597024-LENGUA CASTELLANA	1
00597026-LENGUA EXTRANJERA-FRANCÉS (SECUNDARIA)	1
00597029-EDUCACIÓN ESPECIAL	1
00597031-EDUCACIÓN INFANTIL	4
00597032-IDIOMA EXTRANJERO-INGLÉS (PRIMARIA)	1
00597034-EDUCACIÓN FÍSICA (PRIMARIA)	2
00597035-MÚSICA (PRIMARIA)	1
00597036-EDUCACIÓN ESPECIAL;PEDAGOGÍA TERAPÉUTICA	1
00597038-EDUCACIÓN PRIMARIA	11

MARBELLA

29009511-VICENTE ALEIXANDRE

Puesto	Plantilla
00597023-MATEMÁTICAS	2
00597026-LENGUA EXTRANJERA-FRANCÉS (SECUNDARIA)	1
00597031-EDUCACIÓN INFANTIL	5
00597032-IDIOMA EXTRANJERO-INGLÉS (PRIMARIA)	1

Provincia MALAGA

MARBELLA

29009511-VICENTE ALEIXANDRE

Puesto	Plantilla
00597034-EDUCACIÓN FÍSICA (PRIMARIA)	2
00597035-MÚSICA (PRIMARIA)	1
00597036-EDUCACIÓN ESPECIAL;PEDAGOGÍA TERAPÉUTICA	2
00597037-EDUCACIÓN ESPECIAL. AUDICIÓN Y LENGUAJE	1
00597038-EDUCACIÓN PRIMARIA	16

MARBELLA

29010171-MIGUEL DE CERVANTES

Puesto	Plantilla
00597023-MATEMÁTICAS	1
00597025-LENGUA EXTRANJERA-INGLÉS (SECUNDARIA)	1
00597027-EDUCACIÓN FÍSICA (SECUNDARIA)	1
00597029-EDUCACIÓN ESPECIAL	1
00597031-EDUCACIÓN INFANTIL	4
00597032-IDIOMA EXTRANJERO-INGLÉS (PRIMARIA)	1
00597034-EDUCACIÓN FÍSICA (PRIMARIA)	1
00597035-MÚSICA (PRIMARIA)	1
00597036-EDUCACIÓN ESPECIAL;PEDAGOGÍA TERAPÉUTICA	1
00597037-EDUCACIÓN ESPECIAL. AUDICIÓN Y LENGUAJE	1
00597038-EDUCACIÓN PRIMARIA	11

MARBELLA

29010304-VALDEOLLETAS

Puesto	Plantilla
00597021-CIENCIAS SOCIALES-GEOGRAFÍA E HISTORIA	1
00597023-MATEMÁTICAS	1
00597024-LENGUA CASTELLANA	1
00597031-EDUCACIÓN INFANTIL	5
00597032-IDIOMA EXTRANJERO-INGLÉS (PRIMARIA)	2
00597034-EDUCACIÓN FÍSICA (PRIMARIA)	1
00597035-MÚSICA (PRIMARIA)	1
00597038-EDUCACIÓN PRIMARIA	17

MARBELLA

29011187-JUAN RAMON JIMENEZ

Puesto	Plantilla
00597031-EDUCACIÓN INFANTIL	4
00597032-IDIOMA EXTRANJERO-INGLÉS (PRIMARIA)	1
00597034-EDUCACIÓN FÍSICA (PRIMARIA)	1
00597035-MÚSICA (PRIMARIA)	1
00597036-EDUCACIÓN ESPECIAL;PEDAGOGÍA TERAPÉUTICA	3
00597037-EDUCACIÓN ESPECIAL. AUDICIÓN Y LENGUAJE	1
00597038-EDUCACIÓN PRIMARIA	9

MARBELLA

29011801-LAS ALBARIZAS

Puesto	Plantilla
00597021-CIENCIAS SOCIALES-GEOGRAFÍA E HISTORIA	1
00597023-MATEMÁTICAS	1
00597026-LENGUA EXTRANJERA-FRANCÉS (SECUNDARIA)	1
00597029-EDUCACIÓN ESPECIAL	1
00597031-EDUCACIÓN INFANTIL	2
00597032-IDIOMA EXTRANJERO-INGLÉS (PRIMARIA)	1
00597034-EDUCACIÓN FÍSICA (PRIMARIA)	1
00597036-EDUCACIÓN ESPECIAL;PEDAGOGÍA TERAPÉUTICA	1
00597038-EDUCACIÓN PRIMARIA	8

MARBELLA

2901550-ANTONIO MACHADO

Puesto	Plantilla
00597023-MATEMÁTICAS	1
00597026-LENGUA EXTRANJERA-FRANCÉS (SECUNDARIA)	1
00597027-EDUCACIÓN FÍSICA (SECUNDARIA)	1
00597031-EDUCACIÓN INFANTIL	4
00597032-IDIOMA EXTRANJERO-INGLÉS (PRIMARIA)	1
00597034-EDUCACIÓN FÍSICA (PRIMARIA)	1
00597035-MÚSICA (PRIMARIA)	1
00597038-EDUCACIÓN PRIMARIA	12

MARBELLA

2901719-FEDERICO GARCIA LORCA

Provincia MALAGA

MARBELLA

29601719-FEDERICO GARCIA LORCA

Puesto	Plantilla
00597023-MATEMÁTICAS	1
00597031-EDUCACIÓN INFANTIL	2
00597032-IDIOMA EXTRANJERO-INGLÉS (PRIMARIA)	1
00597034-EDUCACIÓN FÍSICA (PRIMARIA)	1
00597036-EDUCACIÓN ESPECIAL;PEDAGOGÍA TERAPÉUTICA	2
00597037-EDUCACIÓN ESPECIAL. AUDICIÓN Y LENGUAJE	1
00597038-EDUCACIÓN PRIMARIA	5

MARBELLA

29601938-SALDUBA

Puesto	Plantilla
00597023-MATEMÁTICAS	2
00597024-LENGUA CASTELLANA	1
00597026-LENGUA EXTRANJERA-FRANCÉS (SECUNDARIA)	1
00597027-EDUCACIÓN FÍSICA (SECUNDARIA)	1
00597031-EDUCACIÓN INFANTIL	2
00597032-IDIOMA EXTRANJERO-INGLÉS (PRIMARIA)	1
00597035-MÚSICA (PRIMARIA)	1
00597038-EDUCACIÓN PRIMARIA	10

MARO

29010742-LAS MARAVILLAS

Puesto	Plantilla
00597032-IDIOMA EXTRANJERO-INGLÉS (PRIMARIA)	1
00597038-EDUCACIÓN PRIMARIA	1

MELLIZAS (LAS)

29010800-LAS MELLIZAS

Puesto	Plantilla
00597031-EDUCACIÓN INFANTIL	1
00597032-IDIOMA EXTRANJERO-INGLÉS (PRIMARIA)	1
00597038-EDUCACIÓN PRIMARIA	3

MIJAS

29007019-SAN SEBASTIAN

Puesto	Plantilla
00597031-EDUCACIÓN INFANTIL	4
00597032-IDIOMA EXTRANJERO-INGLÉS (PRIMARIA)	1
00597034-EDUCACIÓN FÍSICA (PRIMARIA)	2
00597035-MÚSICA (PRIMARIA)	1
00597036-EDUCACIÓN ESPECIAL;PEDAGOGÍA TERAPÉUTICA	1
00597037-EDUCACIÓN ESPECIAL. AUDICIÓN Y LENGUAJE	1
00597038-EDUCACIÓN PRIMARIA	12

MIJAS

29701121-SECCION DEL I.E.S. LAS LAGUNAS

Puesto	Plantilla
00597023-MATEMÁTICAS	2
00597025-LENGUA EXTRANJERA-INGLÉS (SECUNDARIA)	1
00597026-LENGUA EXTRANJERA-FRANCÉS (SECUNDARIA)	1

MOCLINEJO

29007071-LOS OLIVARES

Puesto	Plantilla
00597031-EDUCACIÓN INFANTIL	1
00597032-IDIOMA EXTRANJERO-INGLÉS (PRIMARIA)	1
00597034-EDUCACIÓN FÍSICA (PRIMARIA)	1
00597038-EDUCACIÓN PRIMARIA	2

MOLLINA

29007093-GERARDO FERNANDEZ

Puesto	Plantilla
00597031-EDUCACIÓN INFANTIL	3
00597032-IDIOMA EXTRANJERO-INGLÉS (PRIMARIA)	1
00597034-EDUCACIÓN FÍSICA (PRIMARIA)	2
00597035-MÚSICA (PRIMARIA)	1
00597036-EDUCACIÓN ESPECIAL;PEDAGOGÍA TERAPÉUTICA	1
00597037-EDUCACIÓN ESPECIAL. AUDICIÓN Y LENGUAJE	1
00597038-EDUCACIÓN PRIMARIA	11

MOLLINA

29701131-I.E.S.

Provincia MALAGA

MOLLINA

29701131-I.E.S.

Puesto	Plantilla
00597021-CIENCIAS SOCIALES-GEOGRAFÍA E HISTORIA	1
00597023-MATEMÁTICAS	2
00597024-LENGUA CASTELLANA	1
00597026-LENGUA EXTRANJERA-FRANCÉS (SECUNDARIA)	1

MONDA

29007111-REMEDIOS ROJO

Puesto	Plantilla
00597021-CIENCIAS SOCIALES-GEOGRAFÍA E HISTORIA	1
00597023-MATEMÁTICAS	1
00597025-LENGUA EXTRANJERA-INGLÉS (SECUNDARIA)	1
00597026-LENGUA EXTRANJERA-FRANCÉS (SECUNDARIA)	1
00597031-EDUCACIÓN INFANTIL	3
00597034-EDUCACIÓN FÍSICA (PRIMARIA)	1
00597035-MÚSICA (PRIMARIA)	1
00597036-EDUCACIÓN ESPECIAL;PEDAGOGÍA TERAPÉUTICA	1
00597038-EDUCACIÓN PRIMARIA	5

MONTECORTO

29007688-JOQUIN PEINADO

Puesto	Plantilla
00597032-IDIOMA EXTRANJERO-INGLÉS (PRIMARIA)	1
00597038-EDUCACIÓN PRIMARIA	3

MONTEJAUQUE

28007135-VIRGEN DE LA CONCEPCION

Puesto	Plantilla
00597021-CIENCIAS SOCIALES-GEOGRAFÍA E HISTORIA	1
00597023-MATEMÁTICAS	1
00597025-LENGUA EXTRANJERA-INGLÉS (SECUNDARIA)	1
00597031-EDUCACIÓN INFANTIL	1
00597034-EDUCACIÓN FÍSICA (PRIMARIA)	1
00597038-EDUCACIÓN PRIMARIA	2

NERJA

29007184-MAESTRO J.HERRERA ALVAREZ

Puesto	Plantilla
00597021-CIENCIAS SOCIALES-GEOGRAFÍA E HISTORIA	1
00597023-MATEMÁTICAS	1
00597026-LENGUA EXTRANJERA-FRANCÉS (SECUNDARIA)	1
00597031-EDUCACIÓN INFANTIL	3
00597032-IDIOMA EXTRANJERO-INGLÉS (PRIMARIA)	1
00597034-EDUCACIÓN FÍSICA (PRIMARIA)	1
00597035-MÚSICA (PRIMARIA)	1
00597036-EDUCACIÓN ESPECIAL;PEDAGOGÍA TERAPÉUTICA	1
00597038-EDUCACIÓN PRIMARIA	12

NERJA

29007238-SAN MIGUEL

Puesto	Plantilla
00597021-CIENCIAS SOCIALES-GEOGRAFÍA E HISTORIA	1
00597023-MATEMÁTICAS	2
00597024-LENGUA CASTELLANA	1
00597025-LENGUA EXTRANJERA-INGLÉS (SECUNDARIA)	1
00597031-EDUCACIÓN INFANTIL	4
00597032-IDIOMA EXTRANJERO-INGLÉS (PRIMARIA)	1
00597034-EDUCACIÓN FÍSICA (PRIMARIA)	1
00597035-MÚSICA (PRIMARIA)	1
00597036-EDUCACIÓN ESPECIAL;PEDAGOGÍA TERAPÉUTICA	2
00597037-EDUCACIÓN ESPECIAL. AUDICIÓN Y LENGUAJE	1
00597038-EDUCACIÓN PRIMARIA	11

NERJA

29010961-NUOVA NERJA

Puesto	Plantilla
00597023-MATEMÁTICAS	1
00597026-LENGUA EXTRANJERA-FRANCÉS (SECUNDARIA)	1
00597031-EDUCACIÓN INFANTIL	2
00597032-IDIOMA EXTRANJERO-INGLÉS (PRIMARIA)	1
00597034-EDUCACIÓN FÍSICA (PRIMARIA)	1

Provincia MALAGA

NERJA

29010961-NUEVA NERJA

Puesto	Plantilla
00597035-MÚSICA (PRIMARIA)	1
00597036-EDUCACIÓN ESPECIAL;PEDAGOGÍA TERAPÉUTICA	1
00597038-EDUCACIÓN PRIMARIA	6

NERJA

29011643-NARIXA

Puesto	Plantilla
00597023-MATEMÁTICAS	1
00597024-LENGUA CASTELLANA	1
00597025-LENGUA EXTRANJERA-INGLÉS (SECUNDARIA)	1
00597026-LENGUA EXTRANJERA-FRANCÉS (SECUNDARIA)	1
00597031-EDUCACIÓN INFANTIL	4
00597032-IDIOMA EXTRANJERO-INGLÉS (PRIMARIA)	1
00597034-EDUCACIÓN FÍSICA (PRIMARIA)	1
00597035-MÚSICA (PRIMARIA)	1
00597036-EDUCACIÓN ESPECIAL;PEDAGOGÍA TERAPÉUTICA	1
00597038-EDUCACIÓN PRIMARIA	11

NUEVA-ANDALUCIA

29006866-NUEVA ANDALUCIA

Puesto	Plantilla
00597021-CIENCIAS SOCIALES-GEOGRAFÍA E HISTORIA	1
00597023-MATEMÁTICAS	2
00597024-LENGUA CASTELLANA	1
00597025-LENGUA EXTRANJERA-INGLÉS (SECUNDARIA)	1
00597026-LENGUA EXTRANJERA-FRANCÉS (SECUNDARIA)	1
00597027-EDUCACIÓN FÍSICA (SECUNDARIA)	1
00597031-EDUCACIÓN INFANTIL	6
00597032-IDIOMA EXTRANJERO-INGLÉS (PRIMARIA)	2
00597034-EDUCACIÓN FÍSICA (PRIMARIA)	2
00597035-MÚSICA (PRIMARIA)	1
00597036-EDUCACIÓN ESPECIAL;PEDAGOGÍA TERAPÉUTICA	2
00597038-EDUCACIÓN PRIMARIA	18

OJEN

29007263-LOS LLANOS

Puesto	Plantilla
00597021-CIENCIAS SOCIALES-GEOGRAFÍA E HISTORIA	1
00597023-MATEMÁTICAS	1
00597025-LENGUA EXTRANJERA-INGLÉS (SECUNDARIA)	1
00597026-LENGUA EXTRANJERA-FRANCÉS (SECUNDARIA)	1
00597031-EDUCACIÓN INFANTIL	3
00597034-EDUCACIÓN FÍSICA (PRIMARIA)	1
00597035-MÚSICA (PRIMARIA)	1
00597036-EDUCACIÓN ESPECIAL;PEDAGOGÍA TERAPÉUTICA	1
00597038-EDUCACIÓN PRIMARIA	5

OLIAS

29006362-OLIAS

Puesto	Plantilla
00597031-EDUCACIÓN INFANTIL	1
00597032-IDIOMA EXTRANJERO-INGLÉS (PRIMARIA)	1
00597035-MÚSICA (PRIMARIA)	1
00597036-EDUCACIÓN ESPECIAL;PEDAGOGÍA TERAPÉUTICA	1
00597038-EDUCACIÓN PRIMARIA	2

PARAUTA

29601963-ALTO GENAL

Puesto	Plantilla
00597021-CIENCIAS SOCIALES-GEOGRAFÍA E HISTORIA	1
00597023-MATEMÁTICAS	1
00597025-LENGUA EXTRANJERA-INGLÉS (SECUNDARIA)	1
00597026-LENGUA EXTRANJERA-FRANCÉS (SECUNDARIA)	1
00597038-EDUCACIÓN PRIMARIA	7

PERIANA

29007354-SAN ISIDRO

Puesto	Plantilla
00597031-EDUCACIÓN INFANTIL	6
00597032-IDIOMA EXTRANJERO-INGLÉS (PRIMARIA)	1

Provincia MALAGA

PERIANA

29007354-SAN ISIDRO

Puesto	Plantilla
00597034-EDUCACIÓN FÍSICA (PRIMARIA)	2
00597035-MÚSICA (PRIMARIA)	1
00597036-EDUCACIÓN ESPECIAL;PEDAGOGÍA TERAPÉUTICA	1
00597038-EDUCACIÓN PRIMARIA	11

PERIANA

29700781-I.E.S. ALTA AXARQUIA

Puesto	Plantilla
00597023-MATEMÁTICAS	2
00597025-LENGUA EXTRANJERA-INGLÉS (SECUNDARIA)	1
00597026-LENGUA EXTRANJERA-FRANCÉS (SECUNDARIA)	1
00597029-EDUCACIÓN ESPECIAL	1

PIZARRA

29007421-NTRA.SRA.DE FUENSANTA

Puesto	Plantilla
00597031-EDUCACIÓN INFANTIL	4
00597032-IDIOMA EXTRANJERO-INGLÉS (PRIMARIA)	2
00597034-EDUCACIÓN FÍSICA (PRIMARIA)	1
00597035-MÚSICA (PRIMARIA)	1
00597036-EDUCACIÓN ESPECIAL;PEDAGOGÍA TERAPÉUTICA	1
00597037-EDUCACIÓN ESPECIAL. AUDICIÓN Y LENGUAJE	1
00597038-EDUCACIÓN PRIMARIA	10

PIZARRA

29601586-GUADALHORCE

Puesto	Plantilla
00597031-EDUCACIÓN INFANTIL	2
00597032-IDIOMA EXTRANJERO-INGLÉS (PRIMARIA)	1
00597034-EDUCACIÓN FÍSICA (PRIMARIA)	1
00597036-EDUCACIÓN ESPECIAL;PEDAGOGÍA TERAPÉUTICA	2
00597037-EDUCACIÓN ESPECIAL. AUDICIÓN Y LENGUAJE	1
00597038-EDUCACIÓN PRIMARIA	10

PIZARRA

29701261-I.E.S.

Puesto	Plantilla
00597021-CIENCIAS SOCIALES-GEOGRAFÍA E HISTORIA	1
00597023-MATEMÁTICAS	3
00597024-LENGUA CASTELLANA	1
00597025-LENGUA EXTRANJERA-INGLÉS (SECUNDARIA)	1
00597026-LENGUA EXTRANJERA-FRANCÉS (SECUNDARIA)	1
00597027-EDUCACIÓN FÍSICA (SECUNDARIA)	1
00597029-EDUCACIÓN ESPECIAL	1

RINCON DE LA VICTORIA

29007585-PROFESOR TIERNO GALVAN

Puesto	Plantilla
00597031-EDUCACIÓN INFANTIL	8
00597032-IDIOMA EXTRANJERO-INGLÉS (PRIMARIA)	2
00597034-EDUCACIÓN FÍSICA (PRIMARIA)	2
00597035-MÚSICA (PRIMARIA)	1
00597036-EDUCACIÓN ESPECIAL;PEDAGOGÍA TERAPÉUTICA	1
00597037-EDUCACIÓN ESPECIAL. AUDICIÓN Y LENGUAJE	1
00597038-EDUCACIÓN PRIMARIA	17

RINCON DE LA VICTORIA

29602271-MANUEL LAZA PALACIO

Puesto	Plantilla
00597031-EDUCACIÓN INFANTIL	6
00597032-IDIOMA EXTRANJERO-INGLÉS (PRIMARIA)	1
00597034-EDUCACIÓN FÍSICA (PRIMARIA)	2
00597035-MÚSICA (PRIMARIA)	1
00597036-EDUCACIÓN ESPECIAL;PEDAGOGÍA TERAPÉUTICA	1
00597037-EDUCACIÓN ESPECIAL. AUDICIÓN Y LENGUAJE	1
00597038-EDUCACIÓN PRIMARIA	13

RINCON DE LA VICTORIA

29700059-I.E.S. BEZMILIANA

Puesto	Plantilla
00597021-CIENCIAS SOCIALES-GEOGRAFÍA E HISTORIA	1

Provincia MÁLAGA
RINCON DE LA VICTORIA
29700059-I.E.S. BEZMILIANA

Puesto	Plantilla
00597023-MATEMÁTICAS	2
00597024-LENGUA CASTELLANA	1
00597026-LENGUA EXTRANJERA-FRANCÉS (SECUNDARIA)	1
00597029-EDUCACIÓN ESPECIAL	1

RIOGORDO
29007639-NTRA.SRA.DE GRACIA

Puesto	Plantilla
00597021-CIENCIAS SOCIALES-GEOGRAFÍA E HISTORIA	1
00597023-MATEMÁTICAS	1
00597025-LENGUA EXTRANJERA-INGLÉS (SECUNDARIA)	1
00597026-LENGUA EXTRANJERA-FRANCÉS (SECUNDARIA)	1
00597031-EDUCACIÓN INFANTIL	3
00597034-EDUCACIÓN FÍSICA (PRIMARIA)	1
00597035-MÚSICA (PRIMARIA)	1
00597036-EDUCACIÓN ESPECIAL-PEDAGOGÍA TERAPÉUTICA	1
00597038-EDUCACIÓN PRIMARIA	7

RONDA
29007706-MIGUEL DE CERVANTES

Puesto	Plantilla
00597031-EDUCACIÓN INFANTIL	5
00597032-IDIOMA EXTRANJERO-INGLÉS (PRIMARIA)	2
00597034-EDUCACIÓN FÍSICA (PRIMARIA)	1
00597035-MÚSICA (PRIMARIA)	1
00597036-EDUCACIÓN ESPECIAL-PEDAGOGÍA TERAPÉUTICA	2
00597037-EDUCACIÓN ESPECIAL. AUDICIÓN Y LENGUAJE	1
00597038-EDUCACIÓN PRIMARIA	15

RONDA
29007718-JUAN CARRILLO

Puesto	Plantilla
00597031-EDUCACIÓN INFANTIL	6
00597032-IDIOMA EXTRANJERO-INGLÉS (PRIMARIA)	1
00597034-EDUCACIÓN FÍSICA (PRIMARIA)	1
00597035-MÚSICA (PRIMARIA)	1
00597036-EDUCACIÓN ESPECIAL-PEDAGOGÍA TERAPÉUTICA	1
00597038-EDUCACIÓN PRIMARIA	12

RONDA
29007755-VICENTE ESPINEL

Puesto	Plantilla
00597031-EDUCACIÓN INFANTIL	3
00597032-IDIOMA EXTRANJERO-INGLÉS (PRIMARIA)	1
00597034-EDUCACIÓN FÍSICA (PRIMARIA)	1
00597035-MÚSICA (PRIMARIA)	1
00597036-EDUCACIÓN ESPECIAL-PEDAGOGÍA TERAPÉUTICA	2
00597037-EDUCACIÓN ESPECIAL. AUDICIÓN Y LENGUAJE	1
00597038-EDUCACIÓN PRIMARIA	5

RONDA
29007780-NTRA.PADRE JESUS

Puesto	Plantilla
00597031-EDUCACIÓN INFANTIL	2
00597032-IDIOMA EXTRANJERO-INGLÉS (PRIMARIA)	1
00597034-EDUCACIÓN FÍSICA (PRIMARIA)	1
00597035-MÚSICA (PRIMARIA)	1
00597038-EDUCACIÓN PRIMARIA	5

RONDA
29007809-NTRA.SRA.DE LA PAZ

Puesto	Plantilla
00597031-EDUCACIÓN INFANTIL	3
00597032-IDIOMA EXTRANJERO-INGLÉS (PRIMARIA)	1
00597034-EDUCACIÓN FÍSICA (PRIMARIA)	1
00597035-MÚSICA (PRIMARIA)	1
00597038-EDUCACIÓN PRIMARIA	5

RONDA
29007962-I.E.S. MARTIN RIVERO

Provincia MÁLAGA
RONDA
29007962-I.E.S. MARTIN RIVERO

Puesto	Plantilla
00597021-CIENCIAS SOCIALES-GEOGRAFÍA E HISTORIA	2
00597023-MATEMÁTICAS	3
00597024-LENGUA CASTELLANA	1
00597025-LENGUA EXTRANJERA-INGLÉS (SECUNDARIA)	1
00597026-LENGUA EXTRANJERA-FRANCÉS (SECUNDARIA)	1
00597029-EDUCACIÓN ESPECIAL	1

RONDA
29007996-I.E.S. PEREZ DE GUZMAN

Puesto	Plantilla
00597021-CIENCIAS SOCIALES-GEOGRAFÍA E HISTORIA	1
00597024-LENGUA CASTELLANA	1
00597027-EDUCACIÓN FÍSICA (SECUNDARIA)	1
00597029-EDUCACIÓN ESPECIAL	1

RONDA
29009788-GINER DE LOS RIOS

Puesto	Plantilla
00597031-EDUCACIÓN INFANTIL	3
00597032-IDIOMA EXTRANJERO-INGLÉS (PRIMARIA)	1
00597034-EDUCACIÓN FÍSICA (PRIMARIA)	1
00597036-EDUCACIÓN ESPECIAL-PEDAGOGÍA TERAPÉUTICA	1
00597037-EDUCACIÓN ESPECIAL. AUDICIÓN Y LENGUAJE	1
00597038-EDUCACIÓN PRIMARIA	13

RONDA
29602074-VIRGEN DE LA CABEZA

Puesto	Plantilla
00597031-EDUCACIÓN INFANTIL	3
00597032-IDIOMA EXTRANJERO-INGLÉS (PRIMARIA)	1
00597034-EDUCACIÓN FÍSICA (PRIMARIA)	1
00597035-MÚSICA (PRIMARIA)	1
00597036-EDUCACIÓN ESPECIAL-PEDAGOGÍA TERAPÉUTICA	2
00597037-EDUCACIÓN ESPECIAL. AUDICIÓN Y LENGUAJE	1
00597038-EDUCACIÓN PRIMARIA	6

RONDA
29602268-JUAN MARTIN PINZON

Puesto	Plantilla
00597031-EDUCACIÓN INFANTIL	3
00597032-IDIOMA EXTRANJERO-INGLÉS (PRIMARIA)	1
00597034-EDUCACIÓN FÍSICA (PRIMARIA)	1
00597035-MÚSICA (PRIMARIA)	1
00597036-EDUCACIÓN ESPECIAL-PEDAGOGÍA TERAPÉUTICA	1
00597038-EDUCACIÓN PRIMARIA	5

RONDA
29700035-I.E.S. PROFESOR GONZALO HUESA

Puesto	Plantilla
00597021-CIENCIAS SOCIALES-GEOGRAFÍA E HISTORIA	1
00597023-MATEMÁTICAS	2
00597025-LENGUA EXTRANJERA-INGLÉS (SECUNDARIA)	1
00597026-LENGUA EXTRANJERA-FRANCÉS (SECUNDARIA)	1
00597029-EDUCACIÓN ESPECIAL	1

RONDA
29700230-I.E.S. DR. RODRIGUEZ DELGADO

Puesto	Plantilla
00597021-CIENCIAS SOCIALES-GEOGRAFÍA E HISTORIA	1
00597023-MATEMÁTICAS	1
00597024-LENGUA CASTELLANA	1
00597025-LENGUA EXTRANJERA-INGLÉS (SECUNDARIA)	1
00597029-EDUCACIÓN ESPECIAL	1

SALTO DEL NEGRO

29602529-LA MILAGROSA

Puesto	Plantilla
00597038-EDUCACIÓN PRIMARIA	1

SAN LUIS DE SABINILLAS

29006601-SAN LUIS DE SABINILLAS

Provincia MALAGA

SAN LUIS DE SABINILLAS

29006601-SAN LUIS DE SABINILLAS

Puesto	Plantilla
00597031-EDUCACIÓN INFANTIL	5
00597032-IDIOMA EXTRANJERO-INGLÉS (PRIMARIA)	1
00597034-EDUCACIÓN FÍSICA (PRIMARIA)	2
00597035-MÚSICA (PRIMARIA)	1
00597036-EDUCACIÓN ESPECIAL; PEDAGOGÍA TERAPÉUTICA	1
00597037-EDUCACIÓN ESPECIAL. AUDICIÓN Y LENGUAJE	1
00597038-EDUCACIÓN PRIMARIA	11

SAN PEDRO ALCANTARA

29006891-LA AZUCARERA

Puesto	Plantilla
00597031-EDUCACIÓN INFANTIL	1
00597032-IDIOMA EXTRANJERO-INGLÉS (PRIMARIA)	1
00597035-MÚSICA (PRIMARIA)	1
00597038-EDUCACIÓN PRIMARIA	2

SAN PEDRO ALCANTARA

29006908-SAN PEDRO ALCANTARA

Puesto	Plantilla
00597031-EDUCACIÓN INFANTIL	6
00597032-IDIOMA EXTRANJERO-INGLÉS (PRIMARIA)	-
00597034-EDUCACIÓN FÍSICA (PRIMARIA)	-
00597035-MÚSICA (PRIMARIA)	1
00597036-EDUCACIÓN ESPECIAL; PEDAGOGÍA TERAPÉUTICA	2
00597038-EDUCACIÓN PRIMARIA	22

SAN PEDRO ALCANTARA

29006933-EL SALTO

Puesto	Plantilla
00597038-EDUCACIÓN PRIMARIA	1

SAN PEDRO ALCANTARA

29008533-MIGUEL HERNANDEZ

Puesto	Plantilla
00597031-EDUCACIÓN INFANTIL	6
00597032-IDIOMA EXTRANJERO-INGLÉS (PRIMARIA)	2
00597034-EDUCACIÓN FÍSICA (PRIMARIA)	2
00597035-MÚSICA (PRIMARIA)	1
00597036-EDUCACIÓN ESPECIAL; PEDAGOGÍA TERAPÉUTICA	1
00597037-EDUCACIÓN ESPECIAL. AUDICIÓN Y LENGUAJE	1
00597038-EDUCACIÓN PRIMARIA	16

SAN PEDRO ALCANTARA

29010195-AL-ANDALUS

Puesto	Plantilla
00597031-EDUCACIÓN INFANTIL	8
00597032-IDIOMA EXTRANJERO-INGLÉS (PRIMARIA)	1
00597034-EDUCACIÓN FÍSICA (PRIMARIA)	1
00597035-MÚSICA (PRIMARIA)	1
00597036-EDUCACIÓN ESPECIAL; PEDAGOGÍA TERAPÉUTICA	2
00597037-EDUCACIÓN ESPECIAL. AUDICIÓN Y LENGUAJE	1
00597038-EDUCACIÓN PRIMARIA	16

SAN PEDRO ALCANTARA

29010444-I.E.S. VEGA DE MAR

Puesto	Plantilla
00597021-CIENCIAS SOCIALES-GEOGRAFÍA E HISTORIA	1
00597023-MATEMÁTICAS	3
00597024-LENGUA CASTELLANA	1
00597025-LENGUA EXTRANJERA-INGLÉS (SECUNDARIA)	1
00597026-LENGUA EXTRANJERA-FRANCÉS (SECUNDARIA)	1

SAN PEDRO ALCANTARA

29011540-I.E.S. SALDUBA

Puesto	Plantilla
00597021-CIENCIAS SOCIALES-GEOGRAFÍA E HISTORIA	2
00597023-MATEMÁTICAS	4
00597024-LENGUA CASTELLANA	1
00597025-LENGUA EXTRANJERA-INGLÉS (SECUNDARIA)	1
00597026-LENGUA EXTRANJERA-FRANCÉS (SECUNDARIA)	2
00597027-EDUCACIÓN FÍSICA (SECUNDARIA)	1

Provincia MALAGA

SAN PEDRO ALCANTARA

29011540-I.E.S. SALDUBA

Puesto	Plantilla
00597029-EDUCACIÓN ESPECIAL	1

SAN PEDRO ALCANTARA

29602256-FUENTE NUEVA

Puesto	Plantilla
00597031-EDUCACIÓN INFANTIL	4
00597032-IDIOMA EXTRANJERO-INGLÉS (PRIMARIA)	1
00597034-EDUCACIÓN FÍSICA (PRIMARIA)	2
00597035-MÚSICA (PRIMARIA)	1
00597036-EDUCACIÓN ESPECIAL; PEDAGOGÍA TERAPÉUTICA	1
00597038-EDUCACIÓN PRIMARIA	11

SAN PEDRO ALCANTARA

29700771-I.E.S. GUADAIZA

Puesto	Plantilla
00597021-CIENCIAS SOCIALES-GEOGRAFÍA E HISTORIA	1
00597023-MATEMÁTICAS	1
00597024-LENGUA CASTELLANA	1
00597025-LENGUA EXTRANJERA-INGLÉS (SECUNDARIA)	1
00597026-LENGUA EXTRANJERA-FRANCÉS (SECUNDARIA)	1
00597029-EDUCACIÓN ESPECIAL	1

SANTA AMALIA

29000360-SANTA AMALIA

Puesto	Plantilla
00597038-EDUCACIÓN PRIMARIA	1

SAYALONGA

29602451-ALMIJARA

Puesto	Plantilla
00597031-EDUCACIÓN INFANTIL	3
00597032-IDIOMA EXTRANJERO-INGLÉS (PRIMARIA)	1
00597034-EDUCACIÓN FÍSICA (PRIMARIA)	2
00597035-MÚSICA (PRIMARIA)	1
00597038-EDUCACIÓN PRIMARIA	10

SECADERO

29010614-LOS ALMENDROS

Puesto	Plantilla
00597031-EDUCACIÓN INFANTIL	1
00597032-IDIOMA EXTRANJERO-INGLÉS (PRIMARIA)	1
00597035-MÚSICA (PRIMARIA)	1
00597038-EDUCACIÓN PRIMARIA	2

SERRATO

29008048-BLAS INFANTE

Puesto	Plantilla
00597032-IDIOMA EXTRANJERO-INGLÉS (PRIMARIA)	1
00597034-EDUCACIÓN FÍSICA (PRIMARIA)	1
00597035-MÚSICA (PRIMARIA)	1

SIERRA DE YEGUAS

29008139-SANTISIMA TRINIDAD

Puesto	Plantilla
00597031-EDUCACIÓN INFANTIL	5
00597032-IDIOMA EXTRANJERO-INGLÉS (PRIMARIA)	1
00597034-EDUCACIÓN FÍSICA (PRIMARIA)	2
00597035-MÚSICA (PRIMARIA)	1
00597036-EDUCACIÓN ESPECIAL; PEDAGOGÍA TERAPÉUTICA	1
00597038-EDUCACIÓN PRIMARIA	11

SIERRA DE YEGUAS

29701143-I.E.S.

Puesto	Plantilla
00597021-CIENCIAS SOCIALES-GEOGRAFÍA E HISTORIA	1
00597023-MATEMÁTICAS	2
00597024-LENGUA CASTELLANA	1
00597025-LENGUA EXTRANJERA-INGLÉS (SECUNDARIA)	1

TEBA

29008152-NTRA.SRA.DEL ROSARIO

Puesto	Plantilla
00597031-EDUCACIÓN INFANTIL	5

Provincia MALAGA

TEBA

29008152-NTRA.SRA.DEL ROSARIO

Puesto	Plantilla
00597032-IDIOMA EXTRANJERO-INGLÉS (PRIMARIA)	1
00597034-EDUCACIÓN FÍSICA (PRIMARIA)	1
00597036-EDUCACIÓN ESPECIAL;PEDAGOGÍA TERAPÉUTICA	1
00597038-EDUCACIÓN PRIMARIA	15

TEBA

29701337-I.E.S.

Puesto	Plantilla
00597021-CIENCIAS SOCIALES-GEOGRAFÍA E HISTORIA	1
00597023-MATEMÁTICAS	2
00597025-LENGUA EXTRANJERA-INGLÉS (SECUNDARIA)	1
00597026-LENGUA EXTRANJERA-FRANCÉS (SECUNDARIA)	1

TOLOX

29008188-SAN ROQUE

Puesto	Plantilla
00597021-CIENCIAS SOCIALES-GEOGRAFÍA E HISTORIA	1
00597023-MATEMÁTICAS	1
00597025-LENGUA EXTRANJERA-INGLÉS (SECUNDARIA)	1
00597026-LENGUA EXTRANJERA-FRANCÉS (SECUNDARIA)	1
00597031-EDUCACIÓN INFANTIL	2
00597034-EDUCACIÓN FÍSICA (PRIMARIA)	1
00597035-MÚSICA (PRIMARIA)	1
00597036-EDUCACIÓN ESPECIAL;PEDAGOGÍA TERAPÉUTICA	1
00597038-EDUCACIÓN PRIMARIA	6

TORRE DEL MAR

29008462-CUSTODIO PUGA

Puesto	Plantilla
00597031-EDUCACIÓN INFANTIL	3
00597032-IDIOMA EXTRANJERO-INGLÉS (PRIMARIA)	1
00597034-EDUCACIÓN FÍSICA (PRIMARIA)	2
00597035-MÚSICA (PRIMARIA)	1
00597036-EDUCACIÓN ESPECIAL;PEDAGOGÍA TERAPÉUTICA	1
00597037-EDUCACIÓN ESPECIAL. AUDICIÓN Y LENGUAJE	1
00597038-EDUCACIÓN PRIMARIA	12

TORRE DEL MAR

29008474-BLAS INFANTE

Puesto	Plantilla
00597031-EDUCACIÓN INFANTIL	5
00597032-IDIOMA EXTRANJERO-INGLÉS (PRIMARIA)	2
00597034-EDUCACIÓN FÍSICA (PRIMARIA)	2
00597035-MÚSICA (PRIMARIA)	1
00597036-EDUCACIÓN ESPECIAL;PEDAGOGÍA TERAPÉUTICA	1
00597038-EDUCACIÓN PRIMARIA	10

TORRE DEL MAR

29009387-VICENTE ALEIXANDRE

Puesto	Plantilla
00597031-EDUCACIÓN INFANTIL	8
00597032-IDIOMA EXTRANJERO-INGLÉS (PRIMARIA)	2
00597034-EDUCACIÓN FÍSICA (PRIMARIA)	2
00597035-MÚSICA (PRIMARIA)	1
00597036-EDUCACIÓN ESPECIAL;PEDAGOGÍA TERAPÉUTICA	1
00597037-EDUCACIÓN ESPECIAL. AUDICIÓN Y LENGUAJE	1
00597038-EDUCACIÓN PRIMARIA	16

TORRE DEL MAR

29009570-ANTONIO CHECA MARTINEZ

Puesto	Plantilla
00597031-EDUCACIÓN INFANTIL	3
00597032-IDIOMA EXTRANJERO-INGLÉS (PRIMARIA)	1
00597034-EDUCACIÓN FÍSICA (PRIMARIA)	1
00597035-MÚSICA (PRIMARIA)	1
00597036-EDUCACIÓN ESPECIAL;PEDAGOGÍA TERAPÉUTICA	1
00597038-EDUCACIÓN PRIMARIA	6

TORRE DEL MAR

29011552-I.E.S. MARIA ZAMBRANO

Provincia MALAGA

TORRE DEL MAR

29011552-I.E.S. MARIA ZAMBRANO

Puesto	Plantilla
00597021-CIENCIAS SOCIALES-GEOGRAFÍA E HISTORIA	2
00597023-MATEMÁTICAS	3
00597024-LENGUA CASTELLANA	1
00597025-LENGUA EXTRANJERA-INGLÉS (SECUNDARIA)	1
00597026-LENGUA EXTRANJERA-FRANCÉS (SECUNDARIA)	1
00597027-EDUCACIÓN FÍSICA (SECUNDARIA)	1

TORRE DEL MAR

29700345-I.E.S. MIRAYA DEL MAR

Puesto	Plantilla
00597021-CIENCIAS SOCIALES-GEOGRAFÍA E HISTORIA	1
00597023-MATEMÁTICAS	3
00597024-LENGUA CASTELLANA	1
00597025-LENGUA EXTRANJERA-INGLÉS (SECUNDARIA)	1
00597026-LENGUA EXTRANJERA-FRANCÉS (SECUNDARIA)	1
00597027-EDUCACIÓN FÍSICA (SECUNDARIA)	1
00597029-EDUCACIÓN ESPECIAL	1

TORREMOLINOS

29006374-ALBAIDA

Puesto	Plantilla
00597031-EDUCACIÓN INFANTIL	1
00597032-IDIOMA EXTRANJERO-INGLÉS (PRIMARIA)	1
00597034-EDUCACIÓN FÍSICA (PRIMARIA)	1
00597035-MÚSICA (PRIMARIA)	1
00597038-EDUCACIÓN PRIMARIA	1

TORREMOLINOS

29006386-LA PAZ

Puesto	Plantilla
00597031-EDUCACIÓN INFANTIL	7
00597032-IDIOMA EXTRANJERO-INGLÉS (PRIMARIA)	2
00597034-EDUCACIÓN FÍSICA (PRIMARIA)	2
00597035-MÚSICA (PRIMARIA)	1
00597036-EDUCACIÓN ESPECIAL;PEDAGOGÍA TERAPÉUTICA	1
00597037-EDUCACIÓN ESPECIAL. AUDICIÓN Y LENGUAJE	1
00597038-EDUCACIÓN PRIMARIA	18

TORREMOLINOS

29006428-CIUDAD PALMA DE MALLORCA

Puesto	Plantilla
00597031-EDUCACIÓN INFANTIL	7
00597032-IDIOMA EXTRANJERO-INGLÉS (PRIMARIA)	2
00597034-EDUCACIÓN FÍSICA (PRIMARIA)	2
00597035-MÚSICA (PRIMARIA)	1
00597036-EDUCACIÓN ESPECIAL;PEDAGOGÍA TERAPÉUTICA	2
00597037-EDUCACIÓN ESPECIAL. AUDICIÓN Y LENGUAJE	1
00597038-EDUCACIÓN PRIMARIA	19

TORREMOLINOS

29006568-I.E.S. LOS MANANTIALES

Puesto	Plantilla
00597023-MATEMÁTICAS	1
00597027-EDUCACIÓN FÍSICA (SECUNDARIA)	1
00597029-EDUCACIÓN ESPECIAL	1

TORREMOLINOS

29601707-BENYAMINA

Puesto	Plantilla
00597031-EDUCACIÓN INFANTIL	6
00597032-IDIOMA EXTRANJERO-INGLÉS (PRIMARIA)	1
00597034-EDUCACIÓN FÍSICA (PRIMARIA)	1
00597038-EDUCACIÓN PRIMARIA	13

TORREMOLINOS

29601896-SAN MIGUEL

Puesto	Plantilla
00597031-EDUCACIÓN INFANTIL	4
00597032-IDIOMA EXTRANJERO-INGLÉS (PRIMARIA)	1
00597034-EDUCACIÓN FÍSICA (PRIMARIA)	2
00597035-MÚSICA (PRIMARIA)	1

Provincia MALAGA

TORREMOLINOS

29601896-SAN MIGUEL

Puesto	Plantilla
00597038-EDUCACIÓN PRIMARIA	11

TORREMOLINOS

29602608-EL PINILLO

Puesto	Plantilla
00597031-EDUCACIÓN INFANTIL	5
00597032-IDIOMA EXTRANJERO-INGLÉS (PRIMARIA)	1
00597034-EDUCACIÓN FÍSICA (PRIMARIA)	2
00597035-MÚSICA (PRIMARIA)	1
00597036-EDUCACIÓN ESPECIAL;PEDAGOGÍA TERAPÉUTICA	1
00597038-EDUCACIÓN PRIMARIA	7

TORREMOLINOS

29700916-I.E.S. COSTA DEL SOL

Puesto	Plantilla
00597021-CIENCIAS SOCIALES-GEOGRAFÍA E HISTORIA	1
00597023-MATEMÁTICAS	3
00597024-LENGUA CASTELLANA	1
00597025-LENGUA EXTRANJERA-INGLÉS (SECUNDARIA)	1
00597026-LENGUA EXTRANJERA-FRANCÉS (SECUNDARIA)	1
00597029-EDUCACIÓN ESPECIAL	1

TORREMOLINOS

29701349-I.E.S. (C.P. BENYAMINA)

Puesto	Plantilla
00597021-CIENCIAS SOCIALES-GEOGRAFÍA E HISTORIA	1
00597023-MATEMÁTICAS	2
00597024-LENGUA CASTELLANA	1
00597025-LENGUA EXTRANJERA-INGLÉS (SECUNDARIA)	1
00597026-LENGUA EXTRANJERA-FRANCÉS (SECUNDARIA)	1

TORROX

29008221-COLINA DEL SOL

Puesto	Plantilla
00597031-EDUCACIÓN INFANTIL	4
00597032-IDIOMA EXTRANJERO-INGLÉS (PRIMARIA)	1
00597034-EDUCACIÓN FÍSICA (PRIMARIA)	1
00597035-MÚSICA (PRIMARIA)	1
00597036-EDUCACIÓN ESPECIAL;PEDAGOGÍA TERAPÉUTICA	1
00597038-EDUCACIÓN PRIMARIA	9

TORROX

29009958-I.E.S. JORGE GUILLEN

Puesto	Plantilla
00597021-CIENCIAS SOCIALES-GEOGRAFÍA E HISTORIA	1
00597023-MATEMÁTICAS	2
00597024-LENGUA CASTELLANA	1
00597025-LENGUA EXTRANJERA-INGLÉS (SECUNDARIA)	1
00597029-EDUCACIÓN ESPECIAL	1

TORROX

29010778-MARE NOSTRUM

Puesto	Plantilla
00597031-EDUCACIÓN INFANTIL	3
00597032-IDIOMA EXTRANJERO-INGLÉS (PRIMARIA)	2
00597034-EDUCACIÓN FÍSICA (PRIMARIA)	2
00597035-MÚSICA (PRIMARIA)	1
00597036-EDUCACIÓN ESPECIAL;PEDAGOGÍA TERAPÉUTICA	1
00597038-EDUCACIÓN PRIMARIA	10

TORROX-COSTA

29008292-EL FARO

Puesto	Plantilla
00597031-EDUCACIÓN INFANTIL	2

TORROX-COSTA

29008309-EL MORCHE

Puesto	Plantilla
00597023-MATEMÁTICAS	1
00597025-LENGUA EXTRANJERA-INGLÉS (SECUNDARIA)	1
00597026-LENGUA EXTRANJERA-FRANCÉS (SECUNDARIA)	1
00597031-EDUCACIÓN INFANTIL	3

Provincia MALAGA

TORROX-COSTA

29008309-EL MORCHE

Puesto	Plantilla
00597032-IDIOMA EXTRANJERO-INGLÉS (PRIMARIA)	1
00597034-EDUCACIÓN FÍSICA (PRIMARIA)	1
00597035-MÚSICA (PRIMARIA)	1
00597036-EDUCACIÓN ESPECIAL;PEDAGOGÍA TERAPÉUTICA	1
00597038-EDUCACIÓN PRIMARIA	7

TORROX-COSTA

29602463-LOS LLANOS

Puesto	Plantilla
00597021-CIENCIAS SOCIALES-GEOGRAFÍA E HISTORIA	1
00597023-MATEMÁTICAS	1
00597031-EDUCACIÓN INFANTIL	3
00597032-IDIOMA EXTRANJERO-INGLÉS (PRIMARIA)	1
00597034-EDUCACIÓN FÍSICA (PRIMARIA)	1
00597035-MÚSICA (PRIMARIA)	1
00597036-EDUCACIÓN ESPECIAL;PEDAGOGÍA TERAPÉUTICA	1
00597038-EDUCACIÓN PRIMARIA	6

TOTALAN

29008310-VIRGEN DEL ROSARIO

Puesto	Plantilla
00597031-EDUCACIÓN INFANTIL	1
00597032-IDIOMA EXTRANJERO-INGLÉS (PRIMARIA)	1
00597034-EDUCACIÓN FÍSICA (PRIMARIA)	1
00597035-MÚSICA (PRIMARIA)	1
00597038-EDUCACIÓN PRIMARIA	1

TRAPICHE

29008498-EL TRAPICHE

Puesto	Plantilla
00597038-EDUCACIÓN PRIMARIA	1

TRIANA

29008504-TRIANA

Puesto	Plantilla
00597038-EDUCACIÓN PRIMARIA	2

VALLE DE ABDALAJIS

29008322-NESCANIA

Puesto	Plantilla
00597021-CIENCIAS SOCIALES-GEOGRAFÍA E HISTORIA	1
00597023-MATEMÁTICAS	1
00597024-LENGUA CASTELLANA	1
00597025-LENGUA EXTRANJERA-INGLÉS (SECUNDARIA)	1
00597031-EDUCACIÓN INFANTIL	5
00597032-IDIOMA EXTRANJERO-INGLÉS (PRIMARIA)	1
00597034-EDUCACIÓN FÍSICA (PRIMARIA)	1
00597035-MÚSICA (PRIMARIA)	1
00597036-EDUCACIÓN ESPECIAL;PEDAGOGÍA TERAPÉUTICA	1
00597038-EDUCACIÓN PRIMARIA	10

VELEZ-MALAGA

29008577-NTRA.SRA.DE LOS REMEDIOS

Puesto	Plantilla
00597021-CIENCIAS SOCIALES-GEOGRAFÍA E HISTORIA	1
00597023-MATEMÁTICAS	2
00597024-LENGUA CASTELLANA	1
00597026-LENGUA EXTRANJERA-FRANCÉS (SECUNDARIA)	1
00597027-EDUCACIÓN FÍSICA (SECUNDARIA)	1
00597031-EDUCACIÓN INFANTIL	8
00597032-IDIOMA EXTRANJERO-INGLÉS (PRIMARIA)	2
00597034-EDUCACIÓN FÍSICA (PRIMARIA)	2
00597035-MÚSICA (PRIMARIA)	1
00597036-EDUCACIÓN ESPECIAL;PEDAGOGÍA TERAPÉUTICA	1
00597038-EDUCACIÓN PRIMARIA	28

VELEZ-MALAGA

29008589-AUGUSTO SANTIAGO BELLIDO

Puesto	Plantilla
00597021-CIENCIAS SOCIALES-GEOGRAFÍA E HISTORIA	1
00597023-MATEMÁTICAS	1

Provincia MALAGA

VELEZ-MALAGA

29008589-AUGUSTO SANTIAGO BELLIDO

Puesto	Plantilla
00597024- LENGUA CASTELLANA	1
00597025- LENGUA EXTRANJERA-INGLÉS (SECUNDARIA)	1
00597027- EDUCACIÓN FÍSICA (SECUNDARIA)	1
00597031- EDUCACIÓN INFANTIL	3
00597032- IDIOMA EXTRANJERO-INGLÉS (PRIMARIA)	2
00597034- EDUCACIÓN FÍSICA (PRIMARIA)	1
00597036- EDUCACIÓN ESPECIAL; PEDAGOGÍA TERAPÉUTICA	2
00597037- EDUCACIÓN ESPECIAL. AUDICIÓN Y LENGUAJE	1
00597038- EDUCACIÓN PRIMARIA	16

VELEZ-MALAGA

29008590-JOSE LUIS VILLAR PALASI

Puesto	Plantilla
00597023- MATEMÁTICAS	1
00597025- LENGUA EXTRANJERA-INGLÉS (SECUNDARIA)	1
00597027- EDUCACIÓN FÍSICA (SECUNDARIA)	1
00597031- EDUCACIÓN INFANTIL	4
00597032- IDIOMA EXTRANJERO-INGLÉS (PRIMARIA)	1
00597034- EDUCACIÓN FÍSICA (PRIMARIA)	1
00597035- MÚSICA (PRIMARIA)	1
00597036- EDUCACIÓN ESPECIAL; PEDAGOGÍA TERAPÉUTICA	1
00597038- EDUCACIÓN PRIMARIA	13

VELEZ-MALAGA

29009600-EL ROMERAL

Puesto	Plantilla
00597023- MATEMÁTICAS	1
00597024- LENGUA CASTELLANA	1
00597026- LENGUA EXTRANJERA-FRANCÉS (SECUNDARIA)	1
00597031- EDUCACIÓN INFANTIL	2
00597032- IDIOMA EXTRANJERO-INGLÉS (PRIMARIA)	1
00597034- EDUCACIÓN FÍSICA (PRIMARIA)	1
00597035- MÚSICA (PRIMARIA)	1
00597036- EDUCACIÓN ESPECIAL; PEDAGOGÍA TERAPÉUTICA	1
00597038- EDUCACIÓN PRIMARIA	6

VELEZ-MALAGA

29010316-ANDALUCIA

Puesto	Plantilla
00597021- CIENCIAS SOCIALES-GEOGRAFÍA E HISTORIA	1
00597023- MATEMÁTICAS	1
00597024- LENGUA CASTELLANA	1
00597031- EDUCACIÓN INFANTIL	4
00597032- IDIOMA EXTRANJERO-INGLÉS (PRIMARIA)	2
00597034- EDUCACIÓN FÍSICA (PRIMARIA)	1
00597035- MÚSICA (PRIMARIA)	1
00597036- EDUCACIÓN ESPECIAL; PEDAGOGÍA TERAPÉUTICA	1
00597037- EDUCACIÓN ESPECIAL. AUDICIÓN Y LENGUAJE	1
00597038- EDUCACIÓN PRIMARIA	17

VELEZ-MALAGA

29011655-LA GLORIA

Puesto	Plantilla
00597021- CIENCIAS SOCIALES-GEOGRAFÍA E HISTORIA	1
00597023- MATEMÁTICAS	1
00597026- LENGUA EXTRANJERA-FRANCÉS (SECUNDARIA)	1
00597031- EDUCACIÓN INFANTIL	3
00597032- IDIOMA EXTRANJERO-INGLÉS (PRIMARIA)	1
00597034- EDUCACIÓN FÍSICA (PRIMARIA)	1
00597035- MÚSICA (PRIMARIA)	1
00597036- EDUCACIÓN ESPECIAL; PEDAGOGÍA TERAPÉUTICA	1
00597038- EDUCACIÓN PRIMARIA	9

VELEZ-MALAGA

29011941-LA AXARQUIA

Puesto	Plantilla
00597023- MATEMÁTICAS	1
00597026- LENGUA EXTRANJERA-FRANCÉS (SECUNDARIA)	1
00597029- EDUCACIÓN ESPECIAL	1

Provincia MALAGA

VELEZ-MALAGA

29011941-LA AXARQUIA

Puesto	Plantilla
00597031- EDUCACIÓN INFANTIL	4
00597032- IDIOMA EXTRANJERO-INGLÉS (PRIMARIA)	1
00597034- EDUCACIÓN FÍSICA (PRIMARIA)	1
00597036- EDUCACIÓN ESPECIAL; PEDAGOGÍA TERAPÉUTICA	4
00597037- EDUCACIÓN ESPECIAL. AUDICIÓN Y LENGUAJE	2
00597038- EDUCACIÓN PRIMARIA	12

VELEZ-MALAGA

29601902-JUAN HERRERA ALCAUSA

Puesto	Plantilla
00597023- MATEMÁTICAS	2
00597025- LENGUA EXTRANJERA-INGLÉS (SECUNDARIA)	1
00597026- LENGUA EXTRANJERA-FRANCÉS (SECUNDARIA)	1
00597031- EDUCACIÓN INFANTIL	4
00597032- IDIOMA EXTRANJERO-INGLÉS (PRIMARIA)	1
00597034- EDUCACIÓN FÍSICA (PRIMARIA)	1
00597035- MÚSICA (PRIMARIA)	1
00597036- EDUCACIÓN ESPECIAL; PEDAGOGÍA TERAPÉUTICA	1
00597037- EDUCACIÓN ESPECIAL. AUDICIÓN Y LENGUAJE	1
00597038- EDUCACIÓN PRIMARIA	13

VELEZ-MALAGA

29601987-TORREJARAL

Puesto	Plantilla
00597021- CIENCIAS SOCIALES-GEOGRAFÍA E HISTORIA	1
00597023- MATEMÁTICAS	1
00597025- LENGUA EXTRANJERA-INGLÉS (SECUNDARIA)	1
00597026- LENGUA EXTRANJERA-FRANCÉS (SECUNDARIA)	1
00597031- EDUCACIÓN INFANTIL	3
00597034- EDUCACIÓN FÍSICA (PRIMARIA)	1
00597035- MÚSICA (PRIMARIA)	1
00597036- EDUCACIÓN ESPECIAL; PEDAGOGÍA TERAPÉUTICA	1
00597037- EDUCACIÓN ESPECIAL. AUDICIÓN Y LENGUAJE	1
00597038- EDUCACIÓN PRIMARIA	5

VILLANUEVA DE ALGAIIDAS

29008841-MIGUEL BERROCAL

Puesto	Plantilla
00597031- EDUCACIÓN INFANTIL	5
00597032- IDIOMA EXTRANJERO-INGLÉS (PRIMARIA)	2
00597034- EDUCACIÓN FÍSICA (PRIMARIA)	2
00597035- MÚSICA (PRIMARIA)	1
00597036- EDUCACIÓN ESPECIAL; PEDAGOGÍA TERAPÉUTICA	1
00597038- EDUCACIÓN PRIMARIA	11

VILLANUEVA DE ALGAIIDAS

29701167-I.E.S.

Puesto	Plantilla
00597021- CIENCIAS SOCIALES-GEOGRAFÍA E HISTORIA	1
00597023- MATEMÁTICAS	2
00597025- LENGUA EXTRANJERA-INGLÉS (SECUNDARIA)	1
00597026- LENGUA EXTRANJERA-FRANCÉS (SECUNDARIA)	1
00597029- EDUCACIÓN ESPECIAL	1

VILLANUEVA DE LA CONCEPCION

29001297-CIUDAD DE OSCUA

Puesto	Plantilla
00597031- EDUCACIÓN INFANTIL	3
00597032- IDIOMA EXTRANJERO-INGLÉS (PRIMARIA)	1
00597034- EDUCACIÓN FÍSICA (PRIMARIA)	2
00597035- MÚSICA (PRIMARIA)	1
00597036- EDUCACIÓN ESPECIAL; PEDAGOGÍA TERAPÉUTICA	1
00597038- EDUCACIÓN PRIMARIA	11

VILLANUEVA DE LA CONCEPCION

29701179-SECCION DEL I.E.S. PEDRO ESPINOSA

Puesto	Plantilla
00597021- CIENCIAS SOCIALES-GEOGRAFÍA E HISTORIA	1
00597023- MATEMÁTICAS	2
00597025- LENGUA EXTRANJERA-INGLÉS (SECUNDARIA)	1

Provincia MALAGA	
VILLANUEVA DE LA CONCEPCION	
29701179-SECCION DEL I.E.S. PEDRO ESPINOSA	
Puesto	Plantilla
00597026- LENGUA EXTRANJERA-FRANCÉS (SECUNDARIA)	1
VILLANUEVA DE TAPIA	
29008942-RAFAEL ALBERTI	
Puesto	Plantilla
00597021-CIENCIAS SOCIALES-GEOGRAFÍA E HISTORIA	1
00597023-MATEMÁTICAS	1
00597025- LENGUA EXTRANJERA-INGLÉS (SECUNDARIA)	1
00597026- LENGUA EXTRANJERA-FRANCÉS (SECUNDARIA)	1
00597031- EDUCACIÓN INFANTIL	2
00597034- EDUCACIÓN FÍSICA (PRIMARIA)	1
00597035- MÚSICA (PRIMARIA)	1
00597036- EDUCACIÓN ESPECIAL; PEDAGOGÍA TERAPÉUTICA	1
00597038- EDUCACIÓN PRIMARIA	5
VILLANUEVA DEL ROSARIO	
29008887-VELASCO Y MERINO	
Puesto	Plantilla
00597031- EDUCACIÓN INFANTIL	4
00597032- IDIOMA EXTRANJERO-INGLÉS (PRIMARIA)	1
00597034- EDUCACIÓN FÍSICA (PRIMARIA)	2
00597035- MÚSICA (PRIMARIA)	1
00597036- EDUCACIÓN ESPECIAL; PEDAGOGÍA TERAPÉUTICA	1
00597038- EDUCACIÓN PRIMARIA	11
VILLANUEVA DEL ROSARIO	
29701180-I.E.S.	
Puesto	Plantilla
00597021- CIENCIAS SOCIALES-GEOGRAFÍA E HISTORIA	2
00597023- MATEMÁTICAS	2
00597025- LENGUA EXTRANJERA-INGLÉS (SECUNDARIA)	1
00597026- LENGUA EXTRANJERA-FRANCÉS (SECUNDARIA)	1
00597029- EDUCACIÓN ESPECIAL	1
VILLANUEVA DEL TRABUCO	
29008905-LOPEZ MAYOR	
Puesto	Plantilla
00597031- EDUCACIÓN INFANTIL	6
00597032- IDIOMA EXTRANJERO-INGLÉS (PRIMARIA)	2
00597034- EDUCACIÓN FÍSICA (PRIMARIA)	2
00597035- MÚSICA (PRIMARIA)	1
00597036- EDUCACIÓN ESPECIAL; PEDAGOGÍA TERAPÉUTICA	1
00597037- EDUCACIÓN ESPECIAL. AUDICIÓN Y LENGUAJE	1
00597038- EDUCACIÓN PRIMARIA	17
VILLANUEVA DEL TRABUCO	
29701192-SECCION DEL I.E.S. JOSE NAVARRO Y ALBA	
Puesto	Plantilla
00597021- CIENCIAS SOCIALES-GEOGRAFÍA E HISTORIA	1
00597023- MATEMÁTICAS	2
00597024- LENGUA CASTELLANA	1
00597025- LENGUA EXTRANJERA-INGLÉS (SECUNDARIA)	1
00597026- LENGUA EXTRANJERA-FRANCÉS (SECUNDARIA)	1
00597027- EDUCACIÓN FÍSICA (SECUNDARIA)	1
VIÑUELAS	
29602037-ALCALDE JUAN GARCIA	
Puesto	Plantilla
00597021- CIENCIAS SOCIALES-GEOGRAFÍA E HISTORIA	1
00597023- MATEMÁTICAS	1
00597025- LENGUA EXTRANJERA-INGLÉS (SECUNDARIA)	1
00597026- LENGUA EXTRANJERA-FRANCÉS (SECUNDARIA)	1
00597031- EDUCACIÓN INFANTIL	2
00597032- IDIOMA EXTRANJERO-INGLÉS (PRIMARIA)	1
00597034- EDUCACIÓN FÍSICA (PRIMARIA)	1
00597035- MÚSICA (PRIMARIA)	1
00597038- EDUCACIÓN PRIMARIA	5
YUNQUERA	
29008991-SIERRA DE LAS NIEVES	

Provincia MALAGA	
YUNQUERA	
29008991-SIERRA DE LAS NIEVES	
Puesto	Plantilla
00597031- EDUCACIÓN INFANTIL	5
00597032- IDIOMA EXTRANJERO-INGLÉS (PRIMARIA)	1
00597034- EDUCACIÓN FÍSICA (PRIMARIA)	2
00597035- MÚSICA (PRIMARIA)	1
00597036- EDUCACIÓN ESPECIAL; PEDAGOGÍA TERAPÉUTICA	1
00597038- EDUCACIÓN PRIMARIA	12
YUNQUERA	
29700931-I.E.S. ALFAGUARA	
Puesto	Plantilla
00597021- CIENCIAS SOCIALES-GEOGRAFÍA E HISTORIA	1
00597023- MATEMÁTICAS	2
00597025- LENGUA EXTRANJERA-INGLÉS (SECUNDARIA)	1
00597026- LENGUA EXTRANJERA-FRANCÉS (SECUNDARIA)	1
ZAPATA	
29000396-ZAPATA	
Puesto	Plantilla
00597031- EDUCACIÓN INFANTIL	1
Provincia SEVILLA	
AGUADULCE	
41000016-MAESTRO JOSE PAEZ MORIANA	
Puesto	Plantilla
00597021- CIENCIAS SOCIALES-GEOGRAFÍA E HISTORIA	1
00597023- MATEMÁTICAS	1
00597025- LENGUA EXTRANJERA-INGLÉS (SECUNDARIA)	1
00597026- LENGUA EXTRANJERA-FRANCÉS (SECUNDARIA)	1
00597031- EDUCACIÓN INFANTIL	3
00597034- EDUCACIÓN FÍSICA (PRIMARIA)	1
00597035- MÚSICA (PRIMARIA)	1
00597036- EDUCACIÓN ESPECIAL; PEDAGOGÍA TERAPÉUTICA	1
00597038- EDUCACIÓN PRIMARIA	5
ALANIS	
41000028-JOSE GONZALEZ SALCEDO	
Puesto	Plantilla
00597021- CIENCIAS SOCIALES-GEOGRAFÍA E HISTORIA	1
00597023- MATEMÁTICAS	1
00597025- LENGUA EXTRANJERA-INGLÉS (SECUNDARIA)	1
00597026- LENGUA EXTRANJERA-FRANCÉS (SECUNDARIA)	1
00597031- EDUCACIÓN INFANTIL	2
00597034- EDUCACIÓN FÍSICA (PRIMARIA)	1
00597035- MÚSICA (PRIMARIA)	1
00597036- EDUCACIÓN ESPECIAL; PEDAGOGÍA TERAPÉUTICA	1
00597038- EDUCACIÓN PRIMARIA	6
ALBAIDA DE ALJARAFE	
41000031-SANTA TERESA	
Puesto	Plantilla
00597031- EDUCACIÓN INFANTIL	3
00597032- IDIOMA EXTRANJERO-INGLÉS (PRIMARIA)	1
00597034- EDUCACIÓN FÍSICA (PRIMARIA)	1
00597035- MÚSICA (PRIMARIA)	1
00597036- EDUCACIÓN ESPECIAL; PEDAGOGÍA TERAPÉUTICA	1
00597038- EDUCACIÓN PRIMARIA	6
ALCALA DE GUADAIRA	
41000065-CERVANTES	
Puesto	Plantilla
00597021- CIENCIAS SOCIALES-GEOGRAFÍA E HISTORIA	1
00597023- MATEMÁTICAS	1
00597024- LENGUA CASTELLANA	1
00597025- LENGUA EXTRANJERA-INGLÉS (SECUNDARIA)	1
00597031- EDUCACIÓN INFANTIL	4
00597032- IDIOMA EXTRANJERO-INGLÉS (PRIMARIA)	1
00597034- EDUCACIÓN FÍSICA (PRIMARIA)	1
00597036- EDUCACIÓN ESPECIAL; PEDAGOGÍA TERAPÉUTICA	1
00597038- EDUCACIÓN PRIMARIA	13

Provincia SEVILLA
ALCALA DE GUADAIRA
4100077-CONCEPCION VAZQUEZ

Puesto	Plantilla
00597021-CIENCIAS SOCIALES-GEOGRAFÍA E HISTORIA	1
00597023-MATEMÁTICAS	1
00597026-LENGUA EXTRANJERA-FRANCÉS (SECUNDARIA)	1
00597031-EDUCACIÓN INFANTIL	2
00597032-IDIOMA EXTRANJERO-INGLÉS (PRIMARIA)	1
00597034-EDUCACIÓN FÍSICA (PRIMARIA)	1
00597035-MÚSICA (PRIMARIA)	1
00597038-EDUCACIÓN PRIMARIA	10

ALCALA DE GUADAIRA
41000107-HERMELINDA NUÑEZ

Puesto	Plantilla
00597021-CIENCIAS SOCIALES-GEOGRAFÍA E HISTORIA	1
00597023-MATEMÁTICAS	1
00597031-EDUCACIÓN INFANTIL	2
00597032-IDIOMA EXTRANJERO-INGLÉS (PRIMARIA)	1
00597034-EDUCACIÓN FÍSICA (PRIMARIA)	1
00597035-MÚSICA (PRIMARIA)	1
00597038-EDUCACIÓN PRIMARIA	4

ALCALA DE GUADAIRA
41000119-JOSE RAMON

Puesto	Plantilla
00597023-MATEMÁTICAS	1
00597024-LENGUA CASTELLANA	1
00597025-LENGUA EXTRANJERA-INGLÉS (SECUNDARIA)	1
00597027-EDUCACIÓN FÍSICA (SECUNDARIA)	1
00597031-EDUCACIÓN INFANTIL	5
00597032-IDIOMA EXTRANJERO-INGLÉS (PRIMARIA)	1
00597034-EDUCACIÓN FÍSICA (PRIMARIA)	1
00597035-MÚSICA (PRIMARIA)	1
00597036-EDUCACIÓN ESPECIAL;PEDAGOGÍA TERAPÉUTICA	1
00597038-EDUCACIÓN PRIMARIA	11

ALCALA DE GUADAIRA
41000120-MANUEL ALONSO

Puesto	Plantilla
00597021-CIENCIAS SOCIALES-GEOGRAFÍA E HISTORIA	1
00597023-MATEMÁTICAS	1
00597026-LENGUA EXTRANJERA-FRANCÉS (SECUNDARIA)	1
00597031-EDUCACIÓN INFANTIL	4
00597032-IDIOMA EXTRANJERO-INGLÉS (PRIMARIA)	1
00597034-EDUCACIÓN FÍSICA (PRIMARIA)	1
00597038-EDUCACIÓN PRIMARIA	12

ALCALA DE GUADAIRA
41000132-PEDRO GUTIERREZ

Puesto	Plantilla
00597023-MATEMÁTICAS	1
00597024-LENGUA CASTELLANA	1
00597025-LENGUA EXTRANJERA-INGLÉS (SECUNDARIA)	1
00597031-EDUCACIÓN INFANTIL	3
00597032-IDIOMA EXTRANJERO-INGLÉS (PRIMARIA)	1
00597034-EDUCACIÓN FÍSICA (PRIMARIA)	1
00597036-EDUCACIÓN ESPECIAL;PEDAGOGÍA TERAPÉUTICA	1
00597037-EDUCACIÓN ESPECIAL. AUDICIÓN Y LENGUAJE	1
00597038-EDUCACIÓN PRIMARIA	14

ALCALA DE GUADAIRA
41000156-ANTONIO MACHADO

Puesto	Plantilla
00597021-CIENCIAS SOCIALES-GEOGRAFÍA E HISTORIA	1
00597023-MATEMÁTICAS	3
00597025-LENGUA EXTRANJERA-INGLÉS (SECUNDARIA)	1
00597026-LENGUA EXTRANJERA-FRANCÉS (SECUNDARIA)	1
00597031-EDUCACIÓN INFANTIL	6
00597032-IDIOMA EXTRANJERO-INGLÉS (PRIMARIA)	1
00597034-EDUCACIÓN FÍSICA (PRIMARIA)	1
00597035-MÚSICA (PRIMARIA)	1

Provincia SEVILLA
ALCALA DE GUADAIRA
41000156-ANTONIO MACHADO

Puesto	Plantilla
00597036-EDUCACIÓN ESPECIAL;PEDAGOGÍA TERAPÉUTICA	1
00597038-EDUCACIÓN PRIMARIA	11

ALCALA DE GUADAIRA
41000168-REINA FABIOLA

Puesto	Plantilla
00597021-CIENCIAS SOCIALES-GEOGRAFÍA E HISTORIA	1
00597023-MATEMÁTICAS	2
00597024-LENGUA CASTELLANA	1
00597025-LENGUA EXTRANJERA-INGLÉS (SECUNDARIA)	1
00597031-EDUCACIÓN INFANTIL	4
00597032-IDIOMA EXTRANJERO-INGLÉS (PRIMARIA)	1
00597034-EDUCACIÓN FÍSICA (PRIMARIA)	1
00597036-EDUCACIÓN ESPECIAL;PEDAGOGÍA TERAPÉUTICA	1
00597037-EDUCACIÓN ESPECIAL. AUDICIÓN Y LENGUAJE	1
00597038-EDUCACIÓN PRIMARIA	13

ALCALA DE GUADAIRA
41000171-SAN MATEO

Puesto	Plantilla
00597023-MATEMÁTICAS	1
00597026-LENGUA EXTRANJERA-FRANCÉS (SECUNDARIA)	1
00597031-EDUCACIÓN INFANTIL	4
00597032-IDIOMA EXTRANJERO-INGLÉS (PRIMARIA)	1
00597034-EDUCACIÓN FÍSICA (PRIMARIA)	1
00597036-EDUCACIÓN ESPECIAL;PEDAGOGÍA TERAPÉUTICA	1
00597038-EDUCACIÓN PRIMARIA	14

ALCALA DE GUADAIRA
41000181-ANGELES MARTIN MATEO

Puesto	Plantilla
00597031-EDUCACIÓN INFANTIL	1
00597032-IDIOMA EXTRANJERO-INGLÉS (PRIMARIA)	1
00597038-EDUCACIÓN PRIMARIA	4

ALCALA DE GUADAIRA
41000296-ALCALDE JOAQUIN GARCIA

Puesto	Plantilla
00597021-CIENCIAS SOCIALES-GEOGRAFÍA E HISTORIA	1
00597023-MATEMÁTICAS	1
00597026-LENGUA EXTRANJERA-FRANCÉS (SECUNDARIA)	1
00597031-EDUCACIÓN INFANTIL	6
00597032-IDIOMA EXTRANJERO-INGLÉS (PRIMARIA)	2
00597034-EDUCACIÓN FÍSICA (PRIMARIA)	1
00597035-MÚSICA (PRIMARIA)	1
00597036-EDUCACIÓN ESPECIAL;PEDAGOGÍA TERAPÉUTICA	2
00597037-EDUCACIÓN ESPECIAL. AUDICIÓN Y LENGUAJE	1
00597038-EDUCACIÓN PRIMARIA	17

ALCALA DE GUADAIRA
41009470-FEDERICO GARCIA LORCA

Puesto	Plantilla
00597023-MATEMÁTICAS	1
00597024-LENGUA CASTELLANA	1
00597027-EDUCACIÓN FÍSICA (SECUNDARIA)	1
00597031-EDUCACIÓN INFANTIL	4
00597032-IDIOMA EXTRANJERO-INGLÉS (PRIMARIA)	2
00597034-EDUCACIÓN FÍSICA (PRIMARIA)	1
00597036-EDUCACIÓN ESPECIAL;PEDAGOGÍA TERAPÉUTICA	2
00597038-EDUCACIÓN PRIMARIA	15

ALCALA DE GUADAIRA
41601841-SILOS

Puesto	Plantilla
00597023-MATEMÁTICAS	1
00597031-EDUCACIÓN INFANTIL	2
00597032-IDIOMA EXTRANJERO-INGLÉS (PRIMARIA)	1
00597034-EDUCACIÓN FÍSICA (PRIMARIA)	1
00597035-MÚSICA (PRIMARIA)	1
00597038-EDUCACIÓN PRIMARIA	5

Provincia SEVILLA
ALCALA DE GUADAIRA
41602119-BLAS INFANTE

Puesto	Plantilla
00597021-CIENCIAS SOCIALES-GEOGRAFÍA E HISTORIA	1
00597023-MATEMÁTICAS	1
00597026- LENGUA EXTRANJERA-FRANCÉS (SECUNDARIA)	1
00597031-EDUCACIÓN INFANTIL	4
00597032-IDIOMA EXTRANJERO-INGLÉS (PRIMARIA)	1
00597034-EDUCACIÓN FÍSICA (PRIMARIA)	2
00597035-MÚSICA (PRIMARIA)	1
00597036-EDUCACIÓN ESPECIAL;PEDAGOGÍA TERAPÉUTICA	1
00597038-EDUCACIÓN PRIMARIA	12

ALCALA DE GUADAIRA
41602260-POETA RAFAEL ALBERTI

Puesto	Plantilla
00597031-EDUCACIÓN INFANTIL	1
00597032-IDIOMA EXTRANJERO-INGLÉS (PRIMARIA)	1
00597038-EDUCACIÓN PRIMARIA	3

ALCALA DEL RIO
41000338-NTRA.SRA.DE LA ASUNCION

Puesto	Plantilla
00597031-EDUCACIÓN INFANTIL	5
00597032-IDIOMA EXTRANJERO-INGLÉS (PRIMARIA)	1
00597034-EDUCACIÓN FÍSICA (PRIMARIA)	1
00597035-MÚSICA (PRIMARIA)	1
00597036-EDUCACIÓN ESPECIAL;PEDAGOGÍA TERAPÉUTICA	2
00597038-EDUCACIÓN PRIMARIA	13

ALCALA DEL RIO
41009913-SAN GREGORIO OSSET

Puesto	Plantilla
00597031-EDUCACIÓN INFANTIL	5
00597032-IDIOMA EXTRANJERO-INGLÉS (PRIMARIA)	1
00597034-EDUCACIÓN FÍSICA (PRIMARIA)	2
00597035-MÚSICA (PRIMARIA)	1
00597036-EDUCACIÓN ESPECIAL;PEDAGOGÍA TERAPÉUTICA	1
00597038-EDUCACIÓN PRIMARIA	11

ALCALA DEL RIO
41011002-I.E.S. ILIPA MAGNA

Puesto	Plantilla
00597021-CIENCIAS SOCIALES-GEOGRAFÍA E HISTORIA	2
00597023-MATEMÁTICAS	4
00597024- LENGUA CASTELLANA	2
00597025- LENGUA EXTRANJERA-INGLÉS (SECUNDARIA)	2
00597027-EDUCACIÓN FÍSICA (SECUNDARIA)	1
00597029-EDUCACIÓN ESPECIAL	1

ALCOLEA DEL RIO
41000405-MIGUEL DE CERVANTES

Puesto	Plantilla
00597031-EDUCACIÓN INFANTIL	4
00597032-IDIOMA EXTRANJERO-INGLÉS (PRIMARIA)	1
00597034-EDUCACIÓN FÍSICA (PRIMARIA)	2
00597035-MÚSICA (PRIMARIA)	1
00597036-EDUCACIÓN ESPECIAL;PEDAGOGÍA TERAPÉUTICA	1
00597037-EDUCACIÓN ESPECIAL. AUDICIÓN Y LENGUAJE	1
00597038-EDUCACIÓN PRIMARIA	11

ALCOLEA DEL RIO
41701808-SECCION DEL I.E.S. RAMON Y CAJAL

Puesto	Plantilla
00597021-CIENCIAS SOCIALES-GEOGRAFÍA E HISTORIA	1
00597023-MATEMÁTICAS	2
00597025- LENGUA EXTRANJERA-INGLÉS (SECUNDARIA)	1
00597026- LENGUA EXTRANJERA-FRANCÉS (SECUNDARIA)	1

ALFONSO XIII
41003480-NTRA.SRA.DEL CARMEN

Puesto	Plantilla
00597031-EDUCACIÓN INFANTIL	1
00597038-EDUCACIÓN PRIMARIA	1

Provincia SEVILLA
ALGABA (LA)
41000417-PURISIMA CONCEPCION

Puesto	Plantilla
00597031-EDUCACIÓN INFANTIL	5
00597032-IDIOMA EXTRANJERO-INGLÉS (PRIMARIA)	2
00597034-EDUCACIÓN FÍSICA (PRIMARIA)	2
00597035-MÚSICA (PRIMARIA)	1
00597036-EDUCACIÓN ESPECIAL;PEDAGOGÍA TERAPÉUTICA	1
00597037-EDUCACIÓN ESPECIAL. AUDICIÓN Y LENGUAJE	1
00597038-EDUCACIÓN PRIMARIA	16

ALGABA (LA)
41000430-VICENTE ALEIXANDRE

Puesto	Plantilla
00597031-EDUCACIÓN INFANTIL	5
00597032-IDIOMA EXTRANJERO-INGLÉS (PRIMARIA)	1
00597034-EDUCACIÓN FÍSICA (PRIMARIA)	1
00597036-EDUCACIÓN ESPECIAL;PEDAGOGÍA TERAPÉUTICA	1
00597038-EDUCACIÓN PRIMARIA	6

ALGABA (LA)
41601802-FCO.GINER DE LOS RIOS

Puesto	Plantilla
00597031-EDUCACIÓN INFANTIL	4
00597032-IDIOMA EXTRANJERO-INGLÉS (PRIMARIA)	2
00597034-EDUCACIÓN FÍSICA (PRIMARIA)	2
00597035-MÚSICA (PRIMARIA)	1
00597036-EDUCACIÓN ESPECIAL;PEDAGOGÍA TERAPÉUTICA	1
00597038-EDUCACIÓN PRIMARIA	18

ALGABA (LA)
41700968-I.E.S. (ANT. EXT. DE I.B.)

Puesto	Plantilla
00597021-CIENCIAS SOCIALES-GEOGRAFÍA E HISTORIA	1
00597023-MATEMÁTICAS	2
00597024- LENGUA CASTELLANA	1
00597025- LENGUA EXTRANJERA-INGLÉS (SECUNDARIA)	1
00597026- LENGUA EXTRANJERA-FRANCÉS (SECUNDARIA)	1
00597027-EDUCACIÓN FÍSICA (SECUNDARIA)	1

ALGABA (LA)
41702311-I.E.S. NUEVO

Puesto	Plantilla
00597021-CIENCIAS SOCIALES-GEOGRAFÍA E HISTORIA	1
00597023-MATEMÁTICAS	2
00597024- LENGUA CASTELLANA	1
00597025- LENGUA EXTRANJERA-INGLÉS (SECUNDARIA)	1
00597026- LENGUA EXTRANJERA-FRANCÉS (SECUNDARIA)	1
00597027-EDUCACIÓN FÍSICA (SECUNDARIA)	1

ALGAMITAS
41000466-ANDALUCIA

Puesto	Plantilla
00597021-CIENCIAS SOCIALES-GEOGRAFÍA E HISTORIA	1
00597023-MATEMÁTICAS	1
00597025- LENGUA EXTRANJERA-INGLÉS (SECUNDARIA)	1
00597028-MÚSICA (SECUNDARIA)	1
00597031-EDUCACIÓN INFANTIL	2
00597034-EDUCACIÓN FÍSICA (PRIMARIA)	1
00597036-EDUCACIÓN ESPECIAL;PEDAGOGÍA TERAPÉUTICA	1
00597038-EDUCACIÓN PRIMARIA	5

ALMADEN DE LA PLATA
41000478-HUERTA DEL PILAR

Puesto	Plantilla
00597021-CIENCIAS SOCIALES-GEOGRAFÍA E HISTORIA	1
00597023-MATEMÁTICAS	1
00597025- LENGUA EXTRANJERA-INGLÉS (SECUNDARIA)	1
00597031-EDUCACIÓN INFANTIL	2
00597034-EDUCACIÓN FÍSICA (PRIMARIA)	1
00597035-MÚSICA (PRIMARIA)	1
00597036-EDUCACIÓN ESPECIAL;PEDAGOGÍA TERAPÉUTICA	1
00597038-EDUCACIÓN PRIMARIA	5

Provincia SEVILLA

ALMENSILLA

41000481-NTRA.SRA.DE LA ANTIGUA

Puesto	Plantilla
00597021-CIENCIAS SOCIALES-GEOGRAFÍA E HISTORIA	1
00597023-MATEMÁTICAS	1
00597025-LENGUA EXTRANJERA-INGLÉS (SECUNDARIA)	1
00597026-LENGUA EXTRANJERA-FRANCÉS (SECUNDARIA)	1
00597031-EDUCACIÓN INFANTIL	3
00597032-IDIOMA EXTRANJERO-INGLÉS (PRIMARIA)	1
00597034-EDUCACIÓN FÍSICA (PRIMARIA)	2
00597036-EDUCACIÓN ESPECIAL;PEDAGOGÍA TERAPÉUTICA	1
00597038-EDUCACIÓN PRIMARIA	10

ARAHAL

41000511-SAN ROQUE

Puesto	Plantilla
00597031-EDUCACIÓN INFANTIL	8
00597032-IDIOMA EXTRANJERO-INGLÉS (PRIMARIA)	2
00597034-EDUCACIÓN FÍSICA (PRIMARIA)	2
00597035-MÚSICA (PRIMARIA)	1
00597036-EDUCACIÓN ESPECIAL;PEDAGOGÍA TERAPÉUTICA	1
00597038-EDUCACIÓN PRIMARIA	17

ARAHAL

41000521-EL RUEDO

Puesto	Plantilla
00597031-EDUCACIÓN INFANTIL	6
00597032-IDIOMA EXTRANJERO-INGLÉS (PRIMARIA)	1
00597034-EDUCACIÓN FÍSICA (PRIMARIA)	2
00597035-MÚSICA (PRIMARIA)	1
00597036-EDUCACIÓN ESPECIAL;PEDAGOGÍA TERAPÉUTICA	2
00597038-EDUCACIÓN PRIMARIA	16

ARAHAL

41000567-I.E.S. AL-ANDALUS

Puesto	Plantilla
00597021-CIENCIAS SOCIALES-GEOGRAFÍA E HISTORIA	1
00597023-MATEMÁTICAS	2
00597024-LENGUA CASTELLANA	1
00597025-LENGUA EXTRANJERA-INGLÉS (SECUNDARIA)	1

ARAHAL

41000569-I.E.S. LA CAMPIÑA

Puesto	Plantilla
00597021-CIENCIAS SOCIALES-GEOGRAFÍA E HISTORIA	1
00597023-MATEMÁTICAS	2
00597024-LENGUA CASTELLANA	1
00597026-LENGUA EXTRANJERA-FRANCÉS (SECUNDARIA)	1

ARAHAL

41000570-MANUEL SANCHEZ ALONSO

Puesto	Plantilla
00597031-EDUCACIÓN INFANTIL	7
00597032-IDIOMA EXTRANJERO-INGLÉS (PRIMARIA)	2
00597034-EDUCACIÓN FÍSICA (PRIMARIA)	2
00597035-MÚSICA (PRIMARIA)	1
00597036-EDUCACIÓN ESPECIAL;PEDAGOGÍA TERAPÉUTICA	1
00597038-EDUCACIÓN PRIMARIA	18

ARAHAL

41009925-MAESTRO JOSE RODRIGUEZ AMICETO

Puesto	Plantilla
00597031-EDUCACIÓN INFANTIL	6
00597032-IDIOMA EXTRANJERO-INGLÉS (PRIMARIA)	1
00597034-EDUCACIÓN FÍSICA (PRIMARIA)	1
00597035-MÚSICA (PRIMARIA)	1
00597038-EDUCACIÓN PRIMARIA	12

ARAHAL

41701559-I.E.S. EUROPA

Puesto	Plantilla
00597021-CIENCIAS SOCIALES-GEOGRAFÍA E HISTORIA	2
00597023-MATEMÁTICAS	3
00597024-LENGUA CASTELLANA	2

Provincia SEVILLA

ARAHAL

41701559-I.E.S. EUROPA

Puesto	Plantilla
00597025-LENGUA EXTRANJERA-INGLÉS (SECUNDARIA)	1
00597026-LENGUA EXTRANJERA-FRANCÉS (SECUNDARIA)	1
00597027-EDUCACIÓN FÍSICA (SECUNDARIA)	1
00597029-EDUCACIÓN ESPECIAL	1

AZNALCAZAR

41000600-NTRO.PADRE JESUS

Puesto	Plantilla
00597031-EDUCACIÓN INFANTIL	6
00597032-IDIOMA EXTRANJERO-INGLÉS (PRIMARIA)	2
00597034-EDUCACIÓN FÍSICA (PRIMARIA)	2
00597035-MÚSICA (PRIMARIA)	1
00597036-EDUCACIÓN ESPECIAL;PEDAGOGÍA TERAPÉUTICA	1
00597038-EDUCACIÓN PRIMARIA	10

AZNALCAZAR

41701641-I.E.S.

Puesto	Plantilla
00597021-CIENCIAS SOCIALES-GEOGRAFÍA E HISTORIA	1
00597023-MATEMÁTICAS	2
00597025-LENGUA EXTRANJERA-INGLÉS (SECUNDARIA)	1
00597026-LENGUA EXTRANJERA-FRANCÉS (SECUNDARIA)	1

AZNALCOLLAR

41000612-LAS ERILLAS

Puesto	Plantilla
00597021-CIENCIAS SOCIALES-GEOGRAFÍA E HISTORIA	1
00597023-MATEMÁTICAS	1
00597025-LENGUA EXTRANJERA-INGLÉS (SECUNDARIA)	1
00597026-LENGUA EXTRANJERA-FRANCÉS (SECUNDARIA)	1
00597031-EDUCACIÓN INFANTIL	1
00597032-IDIOMA EXTRANJERO-INGLÉS (PRIMARIA)	1
00597035-MÚSICA (PRIMARIA)	1
00597036-EDUCACIÓN ESPECIAL;PEDAGOGÍA TERAPÉUTICA	1
00597037-EDUCACIÓN ESPECIAL, AUDICIÓN Y LENGUAJE	1
00597038-EDUCACIÓN PRIMARIA	7

AZNALCOLLAR

41601413-CRUZ BLANCA

Puesto	Plantilla
00597023-MATEMÁTICAS	1
00597024-LENGUA CASTELLANA	1
00597031-EDUCACIÓN INFANTIL	3
00597034-EDUCACIÓN FÍSICA (PRIMARIA)	1
00597035-MÚSICA (PRIMARIA)	1
00597036-EDUCACIÓN ESPECIAL;PEDAGOGÍA TERAPÉUTICA	1
00597038-EDUCACIÓN PRIMARIA	6

AZNALCOLLAR

41602582-ZAWIYA

Puesto	Plantilla
00597031-EDUCACIÓN INFANTIL	3
00597032-IDIOMA EXTRANJERO-INGLÉS (PRIMARIA)	1
00597034-EDUCACIÓN FÍSICA (PRIMARIA)	1
00597035-MÚSICA (PRIMARIA)	1
00597036-EDUCACIÓN ESPECIAL;PEDAGOGÍA TERAPÉUTICA	1
00597038-EDUCACIÓN PRIMARIA	5

BADOLATO5A

41000624-SAN PLACIDO

Puesto	Plantilla
00597031-EDUCACIÓN INFANTIL	3
00597032-IDIOMA EXTRANJERO-INGLÉS (PRIMARIA)	1
00597034-EDUCACIÓN FÍSICA (PRIMARIA)	2
00597035-MÚSICA (PRIMARIA)	1
00597036-EDUCACIÓN ESPECIAL;PEDAGOGÍA TERAPÉUTICA	1
00597038-EDUCACIÓN PRIMARIA	11

BADOLATOSA

41701316-I.E.S. VADUS LATVS

Provincia SEVILLA**BADOLATOSA****41701316-I.E.S. VADUS LATUS**

Puesto	Plantilla
00597021-CIENCIAS SOCIALES-GEOGRAFÍA E HISTORIA	1
00597023-MATEMÁTICAS	2
00597025- LENGUA EXTRANJERA-INGLÉS (SECUNDARIA)	1
00597026- LENGUA EXTRANJERA-FRANCÉS (SECUNDARIA)	1
00597029- EDUCACIÓN ESPECIAL	1

BELLAVISTA**41004046-JOSE SEBASTIAN Y BANDARAN**

Puesto	Plantilla
00597031- EDUCACIÓN INFANTIL	3
00597032-IDIOMA EXTRANJERO-INGLÉS (PRIMARIA)	1
00597034- EDUCACIÓN FÍSICA (PRIMARIA)	1
00597036- EDUCACIÓN ESPECIAL; PEDAGOGÍA TERAPÉUTICA	1
00597038- EDUCACIÓN PRIMARIA	11

BELLAVISTA**41004058-LORA TAMAYO**

Puesto	Plantilla
00597031- EDUCACIÓN INFANTIL	6
00597032-IDIOMA EXTRANJERO-INGLÉS (PRIMARIA)	1
00597034- EDUCACIÓN FÍSICA (PRIMARIA)	1
00597036- EDUCACIÓN ESPECIAL; PEDAGOGÍA TERAPÉUTICA	1
00597038- EDUCACIÓN PRIMARIA	14

BELLAVISTA**41008519-I.E.S. BELLAVISTA**

Puesto	Plantilla
00597023- MATEMÁTICAS	3
00597025- LENGUA EXTRANJERA-INGLÉS (SECUNDARIA)	1
00597026- LENGUA EXTRANJERA-FRANCÉS (SECUNDARIA)	1
00597029- EDUCACIÓN ESPECIAL	1

BENACAZON**41000648-NTRA.SRA.DE LAS NIEVES**

Puesto	Plantilla
00597031- EDUCACIÓN INFANTIL	8
00597032-IDIOMA EXTRANJERO-INGLÉS (PRIMARIA)	2
00597034- EDUCACIÓN FÍSICA (PRIMARIA)	2
00597035- MÚSICA (PRIMARIA)	1
00597036- EDUCACIÓN ESPECIAL; PEDAGOGÍA TERAPÉUTICA	1
00597038- EDUCACIÓN PRIMARIA	17

BENACAZON**41701201-I.E.S. VIRGEN DEL ROSARIO**

Puesto	Plantilla
00597021- CIENCIAS SOCIALES-GEOGRAFÍA E HISTORIA	1
00597023- MATEMÁTICAS	2
00597024- LENGUA CASTELLANA	1
00597025- LENGUA EXTRANJERA-INGLÉS (SECUNDARIA)	1
00597026- LENGUA EXTRANJERA-FRANCÉS (SECUNDARIA)	1
00597027- EDUCACIÓN FÍSICA (SECUNDARIA)	1
00597029- EDUCACIÓN ESPECIAL	1

BOLLULLOS DE LA MITACION**41000651-PIO XII**

Puesto	Plantilla
00597031- EDUCACIÓN INFANTIL	5
00597032-IDIOMA EXTRANJERO-INGLÉS (PRIMARIA)	1
00597034- EDUCACIÓN FÍSICA (PRIMARIA)	1
00597035- MÚSICA (PRIMARIA)	1
00597036- EDUCACIÓN ESPECIAL; PEDAGOGÍA TERAPÉUTICA	1
00597037- EDUCACIÓN ESPECIAL. AUDICIÓN Y LENGUAJE	1
00597038- EDUCACIÓN PRIMARIA	12

BOLLULLOS DE LA MITACION**41701730-I.E.S. ALMINAR**

Puesto	Plantilla
00597021- CIENCIAS SOCIALES-GEOGRAFÍA E HISTORIA	1
00597023- MATEMÁTICAS	2
00597025- LENGUA EXTRANJERA-INGLÉS (SECUNDARIA)	1
00597026- LENGUA EXTRANJERA-FRANCÉS (SECUNDARIA)	1

Provincia SEVILLA**BOLLULLOS DE LA MITACION****41701730-I.E.S. ALMINAR**

Puesto	Plantilla
00597029- EDUCACIÓN ESPECIAL	1

BORMUJOS**41000661-PADRE MANJON**

Puesto	Plantilla
00597031- EDUCACIÓN INFANTIL	7
00597032-IDIOMA EXTRANJERO-INGLÉS (PRIMARIA)	3
00597034- EDUCACIÓN FÍSICA (PRIMARIA)	3
00597035- MÚSICA (PRIMARIA)	1
00597036- EDUCACIÓN ESPECIAL; PEDAGOGÍA TERAPÉUTICA	1
00597037- EDUCACIÓN ESPECIAL. AUDICIÓN Y LENGUAJE	1
00597038- EDUCACIÓN PRIMARIA	21

BORMUJOS**41701821-I.E.S.**

Puesto	Plantilla
00597021- CIENCIAS SOCIALES-GEOGRAFÍA E HISTORIA	2
00597023- MATEMÁTICAS	2
00597024- LENGUA CASTELLANA	1
00597025- LENGUA EXTRANJERA-INGLÉS (SECUNDARIA)	1
00597026- LENGUA EXTRANJERA-FRANCÉS (SECUNDARIA)	1
00597027- EDUCACIÓN FÍSICA (SECUNDARIA)	1
00597029- EDUCACIÓN ESPECIAL	1

BRENES**41000673-VICENTE ALEIXANDRE**

Puesto	Plantilla
00597031- EDUCACIÓN INFANTIL	4
00597032-IDIOMA EXTRANJERO-INGLÉS (PRIMARIA)	1
00597034- EDUCACIÓN FÍSICA (PRIMARIA)	1
00597035- MÚSICA (PRIMARIA)	1
00597036- EDUCACIÓN ESPECIAL; PEDAGOGÍA TERAPÉUTICA	2
00597038- EDUCACIÓN PRIMARIA	14

BRENES**41008489-MANUEL DE FALLA**

Puesto	Plantilla
00597031- EDUCACIÓN INFANTIL	3
00597032-IDIOMA EXTRANJERO-INGLÉS (PRIMARIA)	1
00597034- EDUCACIÓN FÍSICA (PRIMARIA)	1
00597035- MÚSICA (PRIMARIA)	1
00597036- EDUCACIÓN ESPECIAL; PEDAGOGÍA TERAPÉUTICA	1
00597038- EDUCACIÓN PRIMARIA	13

BRENES**41602508-MIGUEL HERNANDEZ**

Puesto	Plantilla
00597031- EDUCACIÓN INFANTIL	4
00597032-IDIOMA EXTRANJERO-INGLÉS (PRIMARIA)	1
00597034- EDUCACIÓN FÍSICA (PRIMARIA)	2
00597035- MÚSICA (PRIMARIA)	1
00597036- EDUCACIÓN ESPECIAL; PEDAGOGÍA TERAPÉUTICA	1
00597038- EDUCACIÓN PRIMARIA	11

BRENES**41700853-I.E.S.**

Puesto	Plantilla
00597021- CIENCIAS SOCIALES-GEOGRAFÍA E HISTORIA	2
00597023- MATEMÁTICAS	4
00597024- LENGUA CASTELLANA	2
00597025- LENGUA EXTRANJERA-INGLÉS (SECUNDARIA)	2
00597026- LENGUA EXTRANJERA-FRANCÉS (SECUNDARIA)	1
00597027- EDUCACIÓN FÍSICA (SECUNDARIA)	1
00597029- EDUCACIÓN ESPECIAL	1

BURGUILLOS**41000703-MANUEL MEDINA**

Puesto	Plantilla
00597031- EDUCACIÓN INFANTIL	4
00597032-IDIOMA EXTRANJERO-INGLÉS (PRIMARIA)	2
00597034- EDUCACIÓN FÍSICA (PRIMARIA)	1

**NORMAS PARA LA SUSCRIPCION AL
BOLETIN OFICIAL DE LA JUNTA DE ANDALUCIA
PARA EL AÑO 2000**

1. SUSCRIPCIONES

- 1.1. Las suscripciones al **BOLETIN OFICIAL DE LA JUNTA DE ANDALUCIA** están sujetas al pago previo de las correspondientes tasas (art. 25.a de la Ley 4/1988, de 5 de julio, de Tasas y Precios Públicos de la Comunidad Autónoma de Andalucía).
- 1.2. Las solicitudes de suscripción deberán dirigirse al **Servicio de Publicaciones y BOJA**. Apartado Oficial Sucursal núm. 11, Bellavista. 41014 Sevilla.

2. PLAZOS DE SUSCRIPCION

- 2.1. Las suscripciones al **BOLETIN OFICIAL DE LA JUNTA DE ANDALUCIA** serán por años naturales **indivisibles** (art. 16, punto 2, del Reglamento del BOJA).
- 2.2. La solicitud de las suscripciones se efectuará **dentro del mes anterior** al inicio del período de suscripción (art. 16, punto 3, del Reglamento citado).

3. TARIFAS

- 3.1. El precio de la suscripción para el año 2000 es de 23.300 ptas.

4. FORMA DE PAGO

- 4.1. El pago de la suscripción se realizará de conformidad con la liquidación que se practique por el Servicio de Publicaciones y BOJA al aceptar la solicitud.
En dicha liquidación se detallará la forma de pago.
- 4.2. No se aceptarán pagos ni ingresos de ningún tipo que se realicen de forma distinta a la indicada en la liquidación que se practique.

5. ENVIO DE EJEMPLARES

- 5.1. El envío, por parte del **Servicio de Publicaciones y BOJA**, de los ejemplares del **BOLETIN OFICIAL DE LA JUNTA DE ANDALUCIA**, comenzará a hacerse una vez tenga entrada en dicho Servicio el ejemplar para la Administración del Mod. 046 mecanizado por el Banco o Caja de Ahorros.
- 5.2. En el caso de que el ejemplar para la Administración del Mod. 046 correspondiente al período de suscripción solicitado tenga entrada en este Servicio una vez comenzado el mismo, el envío de los Boletines **será a partir de dicha fecha de entrada**.

FRANQUEO CONCERTADO núm. 41/63



SUMARIO

(Continuación del fascículo 3 de 6)

3. Otras disposiciones

PAGINA

CONSEJERIA DE EDUCACION Y CIENCIA

Orden de 14 de junio de 2000, por la que se aprueban las plantillas de los Centros Públicos de Enseñanzas no Universitarias dependientes de la Consejería. (Continuación.)

9.842

Número formado por seis fascículos

Jueves, 29 de junio de 2000

Año XXII

Número 74 (4 de 6)

Edita: Servicio de Publicaciones y BOJA
CONSEJERIA DE LA PRESIDENCIA
Secretaría General Técnica.
Dirección: Apartado Oficial Sucursal núm. 11. Bellavista.
41014 SEVILLA
Talleres: Servicio de Publicaciones y BOJA



Teléfono: 95 503 48 00*
Fax: 95 503 48 05
Depósito Legal: SE 410 - 1979
ISSN: 0212 - 5803
Formato: UNE A4

Provincia SEVILLA

BURGUILLOS

41000703-MANUEL MEDINA

Puesto	Plantilla
00597035-MÚSICA (PRIMARIA)	1
00597036-EDUCACIÓN ESPECIAL;PEDAGOGÍA TERAPÉUTICA	1
00597037-EDUCACIÓN ESPECIAL. AUDICIÓN Y LENGUAJE	1
00597038-EDUCACIÓN PRIMARIA	12

BURGUILLOS

41700971-I.E.S.

Puesto	Plantilla
00597021-CIENCIAS SOCIALES-GEOGRAFÍA E HISTORIA	1
00597023-MATEMÁTICAS	2
00597025- LENGUA EXTRANJERA-INGLÉS (SECUNDARIA)	1
00597026- LENGUA EXTRANJERA-FRANCÉS (SECUNDARIA)	1

CABEZAS DE SAN JUAN (LAS)

41000715-MARIA LUISA PAGES

Puesto	Plantilla
00597031-EDUCACIÓN INFANTIL	4
00597032-IDIOMA EXTRANJERO-INGLÉS (PRIMARIA)	1
00597034-EDUCACIÓN FÍSICA (PRIMARIA)	1
00597036-EDUCACIÓN ESPECIAL;PEDAGOGÍA TERAPÉUTICA	1
00597038-EDUCACIÓN PRIMARIA	8

CABEZAS DE SAN JUAN (LAS)

41000739-SAN JUAN BAUTISTA

Puesto	Plantilla
00597031-EDUCACIÓN INFANTIL	2
00597032-IDIOMA EXTRANJERO-INGLÉS (PRIMARIA)	1
00597034-EDUCACIÓN FÍSICA (PRIMARIA)	2
00597035-MÚSICA (PRIMARIA)	1
00597036-EDUCACIÓN ESPECIAL;PEDAGOGÍA TERAPÉUTICA	1
00597038-EDUCACIÓN PRIMARIA	10

CABEZAS DE SAN JUAN (LAS)

41009551-MAESTRO JUAN MARIN DE VARGAS

Puesto	Plantilla
00597031-EDUCACIÓN INFANTIL	4
00597032-IDIOMA EXTRANJERO-INGLÉS (PRIMARIA)	1
00597034-EDUCACIÓN FÍSICA (PRIMARIA)	1
00597035-MÚSICA (PRIMARIA)	1
00597036-EDUCACIÓN ESPECIAL;PEDAGOGÍA TERAPÉUTICA	1
00597037-EDUCACIÓN ESPECIAL. AUDICIÓN Y LENGUAJE	1
00597038-EDUCACIÓN PRIMARIA	16

CABEZAS DE SAN JUAN (LAS)

41009597-CERRO GUADAÑA

Puesto	Plantilla
00597021-CIENCIAS SOCIALES-GEOGRAFÍA E HISTORIA	1
00597023-MATEMÁTICAS	1
00597025- LENGUA EXTRANJERA-INGLÉS (SECUNDARIA)	1
00597026- LENGUA EXTRANJERA-FRANCÉS (SECUNDARIA)	1
00597031-EDUCACIÓN INFANTIL	3
00597032-IDIOMA EXTRANJERO-INGLÉS (PRIMARIA)	1
00597034-EDUCACIÓN FÍSICA (PRIMARIA)	1
00597036-EDUCACIÓN ESPECIAL;PEDAGOGÍA TERAPÉUTICA	1
00597038-EDUCACIÓN PRIMARIA	10

CABEZAS DE SAN JUAN (LAS)

41010332-LUIS VALLADARES

Puesto	Plantilla
00597031-EDUCACIÓN INFANTIL	4
00597032-IDIOMA EXTRANJERO-INGLÉS (PRIMARIA)	1
00597035-MÚSICA (PRIMARIA)	1
00597036-EDUCACIÓN ESPECIAL;PEDAGOGÍA TERAPÉUTICA	1
00597038-EDUCACIÓN PRIMARIA	10

CABEZAS DE SAN JUAN (LAS)

41700889-I.E.S. DELGADO BRACKEMBURY

Puesto	Plantilla
00597021-CIENCIAS SOCIALES-GEOGRAFÍA E HISTORIA	1
00597023-MATEMÁTICAS	3
00597024- LENGUA CASTELLANA	1

Provincia SEVILLA

CABEZAS DE SAN JUAN (LAS)

41700889-I.E.S. DELGADO BRACKEMBURY

Puesto	Plantilla
00597025- LENGUA EXTRANJERA-INGLÉS (SECUNDARIA)	1
00597026- LENGUA EXTRANJERA-FRANCÉS (SECUNDARIA)	1
00597027-EDUCACIÓN FÍSICA (SECUNDARIA)	1
00597029-EDUCACIÓN ESPECIAL	1

CABEZAS DE SAN JUAN (LAS)

41702254-SECCIÓN DEL I.E.S. DELGADO BRACKEMBURY

Puesto	Plantilla
00597021-CIENCIAS SOCIALES-GEOGRAFÍA E HISTORIA	1
00597023-MATEMÁTICAS	3
00597024- LENGUA CASTELLANA	1
00597025- LENGUA EXTRANJERA-INGLÉS (SECUNDARIA)	1
00597026- LENGUA EXTRANJERA-FRANCÉS (SECUNDARIA)	2
00597027-EDUCACIÓN FÍSICA (SECUNDARIA)	1

CAMAS

41000764-VIRGEN DE GUADALUPE

Puesto	Plantilla
00597031-EDUCACIÓN INFANTIL	3
00597032-IDIOMA EXTRANJERO-INGLÉS (PRIMARIA)	1
00597034-EDUCACIÓN FÍSICA (PRIMARIA)	1
00597035-MÚSICA (PRIMARIA)	1
00597036-EDUCACIÓN ESPECIAL;PEDAGOGÍA TERAPÉUTICA	1
00597038-EDUCACIÓN PRIMARIA	6

CAMAS

41000776-JUAN RODRIGUEZ BERROCAL

Puesto	Plantilla
00597031-EDUCACIÓN INFANTIL	4
00597032-IDIOMA EXTRANJERO-INGLÉS (PRIMARIA)	1
00597034-EDUCACIÓN FÍSICA (PRIMARIA)	2
00597035-MÚSICA (PRIMARIA)	1
00597038-EDUCACIÓN PRIMARIA	11

CAMAS

41000788-NTRA.SRA.DE LOS DOLORES

Puesto	Plantilla
00597031-EDUCACIÓN INFANTIL	1
00597032-IDIOMA EXTRANJERO-INGLÉS (PRIMARIA)	1
00597038-EDUCACIÓN PRIMARIA	3

CAMAS

41000806-VIRGEN DEL ROCIO

Puesto	Plantilla
00597031-EDUCACIÓN INFANTIL	3
00597032-IDIOMA EXTRANJERO-INGLÉS (PRIMARIA)	1
00597034-EDUCACIÓN FÍSICA (PRIMARIA)	1
00597035-MÚSICA (PRIMARIA)	1
00597036-EDUCACIÓN ESPECIAL;PEDAGOGÍA TERAPÉUTICA	1
00597038-EDUCACIÓN PRIMARIA	6

CAMAS

41000818-RAIMUNDO LULIO

Puesto	Plantilla
00597031-EDUCACIÓN INFANTIL	3
00597032-IDIOMA EXTRANJERO-INGLÉS (PRIMARIA)	1
00597034-EDUCACIÓN FÍSICA (PRIMARIA)	2
00597035-MÚSICA (PRIMARIA)	1
00597036-EDUCACIÓN ESPECIAL;PEDAGOGÍA TERAPÉUTICA	1
00597038-EDUCACIÓN PRIMARIA	10

CAMAS

41000880-I.E.S. TARTESSOS

Puesto	Plantilla
00597021-CIENCIAS SOCIALES-GEOGRAFÍA E HISTORIA	1
00597023-MATEMÁTICAS	2
00597025- LENGUA EXTRANJERA-INGLÉS (SECUNDARIA)	2
00597026- LENGUA EXTRANJERA-FRANCÉS (SECUNDARIA)	1
00597027-EDUCACIÓN FÍSICA (SECUNDARIA)	1
00597029-EDUCACIÓN ESPECIAL	1

Provincia SEVILLA**CAMAS****41009573-I.E.S. CAMAS**

Puesto	Plantilla
00597021-CIENCIAS SOCIALES-GEOGRAFÍA E HISTORIA	2
00597023-MATEMÁTICAS	3
00597024-LENGUA CASTELLANA	1
00597025-LENGUA EXTRANJERA-INGLÉS (SECUNDARIA)	1
00597026-LENGUA EXTRANJERA-FRANCÉS (SECUNDARIA)	1

CAMAS**41009937-ANDALUCIA**

Puesto	Plantilla
00597031-EDUCACIÓN INFANTIL	6
00597032-IDIOMA EXTRANJERO-INGLÉS (PRIMARIA)	1
00597034-EDUCACIÓN FÍSICA (PRIMARIA)	2
00597035-MÚSICA (PRIMARIA)	1
00597036-EDUCACIÓN ESPECIAL;PEDAGOGÍA TERAPÉUTICA	1
00597038-EDUCACIÓN PRIMARIA	11

CAMAS**41010061-EL CARAMBOLO**

Puesto	Plantilla
00597031-EDUCACIÓN INFANTIL	3
00597032-IDIOMA EXTRANJERO-INGLÉS (PRIMARIA)	1
00597034-EDUCACIÓN FÍSICA (PRIMARIA)	1
00597035-MÚSICA (PRIMARIA)	1
00597036-EDUCACIÓN ESPECIAL;PEDAGOGÍA TERAPÉUTICA	1
00597038-EDUCACIÓN PRIMARIA	6

CAMAS**41601868-LA COLINA**

Puesto	Plantilla
00597031-EDUCACIÓN INFANTIL	5
00597032-IDIOMA EXTRANJERO-INGLÉS (PRIMARIA)	2
00597034-EDUCACIÓN FÍSICA (PRIMARIA)	2
00597035-MÚSICA (PRIMARIA)	1
00597036-EDUCACIÓN ESPECIAL;PEDAGOGÍA TERAPÉUTICA	1
00597038-EDUCACIÓN PRIMARIA	11

CAMAS**41701572-I.E.S. CERVANTES**

Puesto	Plantilla
00597021-CIENCIAS SOCIALES-GEOGRAFÍA E HISTORIA	1
00597023-MATEMÁTICAS	2
00597024-LENGUA CASTELLANA	1
00597025-LENGUA EXTRANJERA-INGLÉS (SECUNDARIA)	1
00597026-LENGUA EXTRANJERA-FRANCÉS (SECUNDARIA)	1
00597027-EDUCACIÓN FÍSICA (SECUNDARIA)	1
00597029-EDUCACIÓN ESPECIAL	1

CAMPANA (LA)**41000910-BERNARDO BARCO**

Puesto	Plantilla
00597021-CIENCIAS SOCIALES-GEOGRAFÍA E HISTORIA	1
00597023-MATEMÁTICAS	2
00597024-LENGUA CASTELLANA	1
00597025-LENGUA EXTRANJERA-INGLÉS (SECUNDARIA)	1
00597026-LENGUA EXTRANJERA-FRANCÉS (SECUNDARIA)	1
00597027-EDUCACIÓN FÍSICA (SECUNDARIA)	1
00597031-EDUCACIÓN INFANTIL	6
00597032-IDIOMA EXTRANJERO-INGLÉS (PRIMARIA)	2
00597034-EDUCACIÓN FÍSICA (PRIMARIA)	2
00597036-EDUCACIÓN ESPECIAL;PEDAGOGÍA TERAPÉUTICA	2
00597038-EDUCACIÓN PRIMARIA	17

CAMPILLO (EL)**41002517-GLORIA FUERTES**

Puesto	Plantilla
00597021-CIENCIAS SOCIALES-GEOGRAFÍA E HISTORIA	1
00597023-MATEMÁTICAS	1
00597025-LENGUA EXTRANJERA-INGLÉS (SECUNDARIA)	1
00597026-LENGUA EXTRANJERA-FRANCÉS (SECUNDARIA)	1
00597031-EDUCACIÓN INFANTIL	3

Provincia SEVILLA**CAMPILLO (EL)****41002517-GLORIA FUERTES**

Puesto	Plantilla
00597034-EDUCACIÓN FÍSICA (PRIMARIA)	1
00597035-MÚSICA (PRIMARIA)	1
00597036-EDUCACIÓN ESPECIAL;PEDAGOGÍA TERAPÉUTICA	1
00597038-EDUCACIÓN PRIMARIA	5

CANTILLANA**41000922-NTRA.SRA.DE LA SOLEDAD**

Puesto	Plantilla
00597031-EDUCACIÓN INFANTIL	6
00597032-IDIOMA EXTRANJERO-INGLÉS (PRIMARIA)	2
00597034-EDUCACIÓN FÍSICA (PRIMARIA)	2
00597035-MÚSICA (PRIMARIA)	1
00597036-EDUCACIÓN ESPECIAL;PEDAGOGÍA TERAPÉUTICA	2
00597038-EDUCACIÓN PRIMARIA	14

CANTILLANA**41000961-LA ESPERANZA**

Puesto	Plantilla
00597031-EDUCACIÓN INFANTIL	4
00597032-IDIOMA EXTRANJERO-INGLÉS (PRIMARIA)	2
00597034-EDUCACIÓN FÍSICA (PRIMARIA)	1
00597036-EDUCACIÓN ESPECIAL;PEDAGOGÍA TERAPÉUTICA	1
00597037-EDUCACIÓN ESPECIAL. AUDICIÓN Y LENGUAJE	1
00597038-EDUCACIÓN PRIMARIA	16

CANTILLANA**41701158-I.E.S. CANTILLANA**

Puesto	Plantilla
00597021-CIENCIAS SOCIALES-GEOGRAFÍA E HISTORIA	3
00597023-MATEMÁTICAS	2
00597024-LENGUA CASTELLANA	1
00597025-LENGUA EXTRANJERA-INGLÉS (SECUNDARIA)	1
00597026-LENGUA EXTRANJERA-FRANCÉS (SECUNDARIA)	2
00597027-EDUCACIÓN FÍSICA (SECUNDARIA)	1
00597029-EDUCACIÓN ESPECIAL	1

CAÑADA ROSAL**41002529-ANDALUCIA**

Puesto	Plantilla
00597031-EDUCACIÓN INFANTIL	5
00597032-IDIOMA EXTRANJERO-INGLÉS (PRIMARIA)	1
00597034-EDUCACIÓN FÍSICA (PRIMARIA)	2
00597035-MÚSICA (PRIMARIA)	1
00597036-EDUCACIÓN ESPECIAL;PEDAGOGÍA TERAPÉUTICA	1
00597038-EDUCACIÓN PRIMARIA	11

CAÑADA ROSAL**41702141-I.E.S.**

Puesto	Plantilla
00597023-MATEMÁTICAS	2
00597025-LENGUA EXTRANJERA-INGLÉS (SECUNDARIA)	1
00597026-LENGUA EXTRANJERA-FRANCÉS (SECUNDARIA)	1
00597029-EDUCACIÓN ESPECIAL	1

CARMONA**41000983-BEATO JUAN GRANDE**

Puesto	Plantilla
00597032-IDIOMA EXTRANJERO-INGLÉS (PRIMARIA)	1
00597034-EDUCACIÓN FÍSICA (PRIMARIA)	2
00597035-MÚSICA (PRIMARIA)	1
00597036-EDUCACIÓN ESPECIAL;PEDAGOGÍA TERAPÉUTICA	1
00597038-EDUCACIÓN PRIMARIA	11

CARMONA**41000995-CERVANTES**

Puesto	Plantilla
00597031-EDUCACIÓN INFANTIL	6
00597032-IDIOMA EXTRANJERO-INGLÉS (PRIMARIA)	2
00597034-EDUCACIÓN FÍSICA (PRIMARIA)	2
00597036-EDUCACIÓN ESPECIAL;PEDAGOGÍA TERAPÉUTICA	2
00597038-EDUCACIÓN PRIMARIA	19

Provincia SEVILLA

CARMONA

41001021-SAN BLAS

Puesto	Plantilla
00597031-EDUCACIÓN INFANTIL	2
00597032-IDIOMA EXTRANJERO-INGLÉS (PRIMARIA)	1
00597034-EDUCACIÓN FÍSICA (PRIMARIA)	1
00597035-MÚSICA (PRIMARIA)	1
00597038-EDUCACIÓN PRIMARIA	5

CARMONA

41001094-I.E.S. MAESE RODRIGO

Puesto	Plantilla
00597021-CIENCIAS SOCIALES-GEOGRAFÍA E HISTORIA	1
00597023-MATEMÁTICAS	3
00597024-LENGUA CASTELLANA	1
00597025-LENGUA EXTRANJERA-INGLÉS (SECUNDARIA)	1
00597026-LENGUA EXTRANJERA-FRANCÉS (SECUNDARIA)	1

CARMONA

41001112-PEDRO I

Puesto	Plantilla
00597031-EDUCACIÓN INFANTIL	4
00597032-IDIOMA EXTRANJERO-INGLÉS (PRIMARIA)	1
00597034-EDUCACIÓN FÍSICA (PRIMARIA)	2
00597035-MÚSICA (PRIMARIA)	1
00597036-EDUCACIÓN ESPECIAL:PEDAGOGÍA TERAPÉUTICA	1
00597037-EDUCACIÓN ESPECIAL. AUDICIÓN Y LENGUAJE	1
00597038-EDUCACIÓN PRIMARIA	11

CARMONA

41009585-I.E.S. ARRABAL

Puesto	Plantilla
00597021-CIENCIAS SOCIALES-GEOGRAFÍA E HISTORIA	1
00597023-MATEMÁTICAS	2
00597026-LENGUA EXTRANJERA-FRANCÉS (SECUNDARIA)	1

CARMONA

41010344-EL ALMENDRAL

Puesto	Plantilla
00597032-IDIOMA EXTRANJERO-INGLÉS (PRIMARIA)	1
00597034-EDUCACIÓN FÍSICA (PRIMARIA)	1
00597035-MÚSICA (PRIMARIA)	1
00597036-EDUCACIÓN ESPECIAL:PEDAGOGÍA TERAPÉUTICA	1
00597038-EDUCACIÓN PRIMARIA	12

CARMONA

41010356-EL REAL

Puesto	Plantilla
00597031-EDUCACIÓN INFANTIL	10
00597036-EDUCACIÓN ESPECIAL:PEDAGOGÍA TERAPÉUTICA	1

CARMONA

41702266-I.E.S.

Puesto	Plantilla
00597021-CIENCIAS SOCIALES-GEOGRAFÍA E HISTORIA	2
00597023-MATEMÁTICAS	3
00597024-LENGUA CASTELLANA	1
00597025-LENGUA EXTRANJERA-INGLÉS (SECUNDARIA)	1
00597026-LENGUA EXTRANJERA-FRANCÉS (SECUNDARIA)	2
00597027-EDUCACIÓN FÍSICA (SECUNDARIA)	1
00597029-EDUCACIÓN ESPECIAL	1

CARRION DE LOS CESPEDES

41001148-PIO XII

Puesto	Plantilla
00597021-CIENCIAS SOCIALES-GEOGRAFÍA E HISTORIA	1
00597023-MATEMÁTICAS	1
00597025-LENGUA EXTRANJERA-INGLÉS (SECUNDARIA)	1
00597026-LENGUA EXTRANJERA-FRANCÉS (SECUNDARIA)	1
00597031-EDUCACIÓN INFANTIL	3
00597034-EDUCACIÓN FÍSICA (PRIMARIA)	1
00597035-MÚSICA (PRIMARIA)	1
00597036-EDUCACIÓN ESPECIAL:PEDAGOGÍA TERAPÉUTICA	1
00597038-EDUCACIÓN PRIMARIA	6

Provincia SEVILLA

CASARICHE

41001151-LOPE DE VEGA

Puesto	Plantilla
00597031-EDUCACIÓN INFANTIL	5
00597032-IDIOMA EXTRANJERO-INGLÉS (PRIMARIA)	2
00597034-EDUCACIÓN FÍSICA (PRIMARIA)	2
00597035-MÚSICA (PRIMARIA)	1
00597036-EDUCACIÓN ESPECIAL:PEDAGOGÍA TERAPÉUTICA	2
00597038-EDUCACIÓN PRIMARIA	17

CASARICHE

41701501-I.E.S. ATALAYA

Puesto	Plantilla
00597021-CIENCIAS SOCIALES-GEOGRAFÍA E HISTORIA	1
00597023-MATEMÁTICAS	2
00597025-LENGUA EXTRANJERA-INGLÉS (SECUNDARIA)	1
00597026-LENGUA EXTRANJERA-FRANCÉS (SECUNDARIA)	1
00597029-EDUCACIÓN ESPECIAL	1

CASTILBLANCO DE LOS ARROYOS

41001161-MIGUEL DE CERVANTES

Puesto	Plantilla
00597031-EDUCACIÓN INFANTIL	4
00597032-IDIOMA EXTRANJERO-INGLÉS (PRIMARIA)	1
00597034-EDUCACIÓN FÍSICA (PRIMARIA)	2
00597035-MÚSICA (PRIMARIA)	1
00597036-EDUCACIÓN ESPECIAL:PEDAGOGÍA TERAPÉUTICA	1
00597037-EDUCACIÓN ESPECIAL. AUDICIÓN Y LENGUAJE	1
00597038-EDUCACIÓN PRIMARIA	12

CASTILBLANCO DE LOS ARROYOS

41701833-I.E.S.

Puesto	Plantilla
00597021-CIENCIAS SOCIALES-GEOGRAFÍA E HISTORIA	1
00597023-MATEMÁTICAS	2
00597025-LENGUA EXTRANJERA-INGLÉS (SECUNDARIA)	1
00597026-LENGUA EXTRANJERA-FRANCÉS (SECUNDARIA)	1
00597029-EDUCACIÓN ESPECIAL	1

CASTILLEJA DE LA CUESTA

41001185-JUAN XXIII

Puesto	Plantilla
00597031-EDUCACIÓN INFANTIL	3
00597032-IDIOMA EXTRANJERO-INGLÉS (PRIMARIA)	1
00597034-EDUCACIÓN FÍSICA (PRIMARIA)	1
00597035-MÚSICA (PRIMARIA)	1
00597038-EDUCACIÓN PRIMARIA	6

CASTILLEJA DE LA CUESTA

41009160-HERNAN CORTES

Puesto	Plantilla
00597031-EDUCACIÓN INFANTIL	6
00597032-IDIOMA EXTRANJERO-INGLÉS (PRIMARIA)	1
00597034-EDUCACIÓN FÍSICA (PRIMARIA)	1
00597036-EDUCACIÓN ESPECIAL:PEDAGOGÍA TERAPÉUTICA	1
00597037-EDUCACIÓN ESPECIAL. AUDICIÓN Y LENGUAJE	1
00597038-EDUCACIÓN PRIMARIA	11

CASTILLEJA DE LA CUESTA

41011026-I.E.S. ALIXAR

Puesto	Plantilla
00597021-CIENCIAS SOCIALES-GEOGRAFÍA E HISTORIA	1
00597023-MATEMÁTICAS	2
00597024-LENGUA CASTELLANA	1
00597025-LENGUA EXTRANJERA-INGLÉS (SECUNDARIA)	1
00597029-EDUCACIÓN ESPECIAL	1

CASTILLEJA DE LA CUESTA

41601425-GLORIA FUERTES

Puesto	Plantilla
00597031-EDUCACIÓN INFANTIL	5
00597032-IDIOMA EXTRANJERO-INGLÉS (PRIMARIA)	1
00597034-EDUCACIÓN FÍSICA (PRIMARIA)	1
00597036-EDUCACIÓN ESPECIAL:PEDAGOGÍA TERAPÉUTICA	1

Provincia SEVILLA	
CASTILLEJA DE LA CUESTA	
41601425-GLORIA FUERTES	
Puesto	Plantilla
00597038-EDUCACIÓN PRIMARIA	12
CASTILLEJA DE LA CUESTA	
41601437-LUIS CERNUDA	
Puesto	Plantilla
00597031-EDUCACIÓN INFANTIL	6
00597032-IDIOMA EXTRANJERO-INGLÉS (PRIMARIA)	2
00597034-EDUCACIÓN FÍSICA (PRIMARIA)	1
00597036-EDUCACIÓN ESPECIAL:PEDAGOGÍA TERAPÉUTICA	1
00597038-EDUCACIÓN PRIMARIA	16
CASTILLEJA DE LA CUESTA	
41701328-I.E.S. PABLO NERUDA	
Puesto	Plantilla
00597021-CIENCIAS SOCIALES-GEOGRAFÍA E HISTORIA	1
00597023-MATEMÁTICAS	2
00597025-LENGUA EXTRANJERA-INGLÉS (SECUNDARIA)	1
00597029-EDUCACIÓN ESPECIAL	1
CASTILLEJA DE LA CUESTA	
41701511-I.E.S. CASTALLA	
Puesto	Plantilla
00597021-CIENCIAS SOCIALES-GEOGRAFÍA E HISTORIA	2
00597023-MATEMÁTICAS	3
00597024-LENGUA CASTELLANA	1
00597025-LENGUA EXTRANJERA-INGLÉS (SECUNDARIA)	1
00597026-LENGUA EXTRANJERA-FRANCÉS (SECUNDARIA)	1
00597027-EDUCACIÓN FÍSICA (SECUNDARIA)	1
00597029-EDUCACIÓN ESPECIAL	1
CASTILLEJA DEL CAMPO	
41001203-JUAN DE MAIRENA	
Puesto	Plantilla
00597031-EDUCACIÓN INFANTIL	1
00597038-EDUCACIÓN PRIMARIA	1
CASTILLO DE LAS GUARDAS (EL)	
41001227-PEÑA LUENGA	
Puesto	Plantilla
00597021-CIENCIAS SOCIALES-GEOGRAFÍA E HISTORIA	1
00597023-MATEMÁTICAS	1
00597025-LENGUA EXTRANJERA-INGLÉS (SECUNDARIA)	1
00597026-LENGUA EXTRANJERA-FRANCÉS (SECUNDARIA)	1
00597031-EDUCACIÓN INFANTIL	3
00597034-EDUCACIÓN FÍSICA (PRIMARIA)	1
00597035-MÚSICA (PRIMARIA)	1
00597036-EDUCACIÓN ESPECIAL:PEDAGOGÍA TERAPÉUTICA	1
00597038-EDUCACIÓN PRIMARIA	5
CAZALLA DE LA SIERRA	
41001239-VIRGEN DEL MONTE	
Puesto	Plantilla
00597031-EDUCACIÓN INFANTIL	5
00597032-IDIOMA EXTRANJERO-INGLÉS (PRIMARIA)	1
00597034-EDUCACIÓN FÍSICA (PRIMARIA)	2
00597035-MÚSICA (PRIMARIA)	1
00597036-EDUCACIÓN ESPECIAL:PEDAGOGÍA TERAPÉUTICA	1
00597037-EDUCACIÓN ESPECIAL. AUDICIÓN Y LENGUAJE	1
00597038-EDUCACIÓN PRIMARIA	10
CAZALLA DE LA SIERRA	
41700865-I.E.S. EL CARMEN	
Puesto	Plantilla
00597021-CIENCIAS SOCIALES-GEOGRAFÍA E HISTORIA	1
00597023-MATEMÁTICAS	2
00597025-LENGUA EXTRANJERA-INGLÉS (SECUNDARIA)	1
00597026-LENGUA EXTRANJERA-FRANCÉS (SECUNDARIA)	1
00597029-EDUCACIÓN ESPECIAL	1
CERRO PEREA	
41001793-LA MILAGROSA	

Provincia SEVILLA	
CERRO PEREA	
41001793-LA MILAGROSA	
Puesto	Plantilla
00597031-EDUCACIÓN INFANTIL	1
00597038-EDUCACIÓN PRIMARIA	1
CHAPATALES (LOS)	
41009196-CHAPATALES	
Puesto	Plantilla
00597031-EDUCACIÓN INFANTIL	1
00597032-IDIOMA EXTRANJERO-INGLÉS (PRIMARIA)	1
CONSTANTINA	
41009640-FELIX RDGUEZ.DE LA FUENTE	
Puesto	Plantilla
00597023-MATEMÁTICAS	2
00597024-LENGUA CASTELLANA	1
00597025-LENGUA EXTRANJERA-INGLÉS (SECUNDARIA)	1
00597027-EDUCACIÓN FÍSICA (SECUNDARIA)	1
00597031-EDUCACIÓN INFANTIL	2
00597032-IDIOMA EXTRANJERO-INGLÉS (PRIMARIA)	1
00597034-EDUCACIÓN FÍSICA (PRIMARIA)	1
00597035-MÚSICA (PRIMARIA)	1
00597036-EDUCACIÓN ESPECIAL:PEDAGOGÍA TERAPÉUTICA	1
00597037-EDUCACIÓN ESPECIAL. AUDICIÓN Y LENGUAJE	1
00597038-EDUCACIÓN PRIMARIA	10
CONSTANTINA	
41601504-VIRGEN DEL ROBLEDO	
Puesto	Plantilla
00597021-CIENCIAS SOCIALES-GEOGRAFÍA E HISTORIA	1
00597023-MATEMÁTICAS	1
00597026-LENGUA EXTRANJERA-FRANCÉS (SECUNDARIA)	1
00597029-EDUCACIÓN ESPECIAL	1
00597031-EDUCACIÓN INFANTIL	3
00597032-IDIOMA EXTRANJERO-INGLÉS (PRIMARIA)	1
00597034-EDUCACIÓN FÍSICA (PRIMARIA)	1
00597035-MÚSICA (PRIMARIA)	1
00597036-EDUCACIÓN ESPECIAL:PEDAGOGÍA TERAPÉUTICA	1
00597038-EDUCACIÓN PRIMARIA	8
CORCOYA	
41010563-SAN ISIDRO LABRADOR	
Puesto	Plantilla
00597031-EDUCACIÓN INFANTIL	1
00597038-EDUCACIÓN PRIMARIA	1
CORIA DEL RIO	
41001379-JOSEFA NAVARRO ZAMORA	
Puesto	Plantilla
00597031-EDUCACIÓN INFANTIL	6
00597032-IDIOMA EXTRANJERO-INGLÉS (PRIMARIA)	2
00597034-EDUCACIÓN FÍSICA (PRIMARIA)	2
00597035-MÚSICA (PRIMARIA)	1
00597036-EDUCACIÓN ESPECIAL:PEDAGOGÍA TERAPÉUTICA	2
00597038-EDUCACIÓN PRIMARIA	17
CORIA DEL RIO	
41001392-CERRO DE SAN JUAN	
Puesto	Plantilla
00597031-EDUCACIÓN INFANTIL	6
00597032-IDIOMA EXTRANJERO-INGLÉS (PRIMARIA)	1
00597034-EDUCACIÓN FÍSICA (PRIMARIA)	2
00597035-MÚSICA (PRIMARIA)	1
00597038-EDUCACIÓN PRIMARIA	11
CORIA DEL RIO	
41001409-HIPOLITO LOBATO	
Puesto	Plantilla
00597031-EDUCACIÓN INFANTIL	5
00597032-IDIOMA EXTRANJERO-INGLÉS (PRIMARIA)	1
00597034-EDUCACIÓN FÍSICA (PRIMARIA)	2
00597035-MÚSICA (PRIMARIA)	1
00597036-EDUCACIÓN ESPECIAL:PEDAGOGÍA TERAPÉUTICA	1

Provincia SEVILLA

CORIA DEL RIO

41001409-HIPOLITO LOBATO

Puesto	Plantilla
00597038-EDUCACIÓN PRIMARIA	11

CORIA DEL RIO

41001461-I.E.S. RODRIGO CARO

Puesto	Plantilla
00597021-CIENCIAS SOCIALES-GEOGRAFÍA E HISTORIA	1
00597023-MATEMÁTICAS	1
00597024-LENGUA CASTELLANA	1
00597026-LENGUA EXTRANJERA-FRANCÉS (SECUNDARIA)	1
00597027-EDUCACIÓN FÍSICA (SECUNDARIA)	1
00597029-EDUCACIÓN ESPECIAL	1

CORIA DEL RIO

41001471-I.E.S. CAURA

Puesto	Plantilla
00597023-MATEMÁTICAS	3
00597024-LENGUA CASTELLANA	1
00597025-LENGUA EXTRANJERA-INGLÉS (SECUNDARIA)	1

CORIA DEL RIO

41001495-VICENTE NEIRA SERRANO

Puesto	Plantilla
00597031-EDUCACIÓN INFANTIL	7
00597032-IDIOMA EXTRANJERO-INGLÉS (PRIMARIA)	2
00597034-EDUCACIÓN FÍSICA (PRIMARIA)	2
00597035-MÚSICA (PRIMARIA)	1
00597036-EDUCACIÓN ESPECIAL;PEDAGOGÍA TERAPÉUTICA	1
00597038-EDUCACIÓN PRIMARIA	16

CORIA DEL RIO

41008933-MAESTRO MANUEL GOMEZ

Puesto	Plantilla
00597031-EDUCACIÓN INFANTIL	6
00597032-IDIOMA EXTRANJERO-INGLÉS (PRIMARIA)	2
00597034-EDUCACIÓN FÍSICA (PRIMARIA)	2
00597035-MÚSICA (PRIMARIA)	1
00597036-EDUCACIÓN ESPECIAL;PEDAGOGÍA TERAPÉUTICA	2
00597038-EDUCACIÓN PRIMARIA	18

CORIA DEL RIO

41701596-I.E.S. SAN JOSE

Puesto	Plantilla
00597021-CIENCIAS SOCIALES-GEOGRAFÍA E HISTORIA	1
00597023-MATEMÁTICAS	3
00597025-LENGUA EXTRANJERA-INGLÉS (SECUNDARIA)	1
00597026-LENGUA EXTRANJERA-FRANCÉS (SECUNDARIA)	2
00597027-EDUCACIÓN FÍSICA (SECUNDARIA)	1
00597029-EDUCACIÓN ESPECIAL	1

CORRIPE

41001525-IRIPPO

Puesto	Plantilla
00597021-CIENCIAS SOCIALES-GEOGRAFÍA E HISTORIA	1
00597023-MATEMÁTICAS	1
00597025-LENGUA EXTRANJERA-INGLÉS (SECUNDARIA)	1
00597026-LENGUA EXTRANJERA-FRANCÉS (SECUNDARIA)	1
00597031-EDUCACIÓN INFANTIL	3
00597034-EDUCACIÓN FÍSICA (PRIMARIA)	1
00597035-MÚSICA (PRIMARIA)	1
00597037-EDUCACIÓN ESPECIAL. AUDICIÓN Y LENGUAJE	1
00597038-EDUCACIÓN PRIMARIA	5

CORONIL (EL)

41001537-MARIA ANA DE LA CALLE

Puesto	Plantilla
00597031-EDUCACIÓN INFANTIL	6
00597032-IDIOMA EXTRANJERO-INGLÉS (PRIMARIA)	2
00597034-EDUCACIÓN FÍSICA (PRIMARIA)	2
00597035-MÚSICA (PRIMARIA)	1
00597036-EDUCACIÓN ESPECIAL;PEDAGOGÍA TERAPÉUTICA	1
00597037-EDUCACIÓN ESPECIAL. AUDICIÓN Y LENGUAJE	1

Provincia SEVILLA

CORONIL (EL)

41001537-MARIA ANA DE LA CALLE

Puesto	Plantilla
00597038-EDUCACIÓN PRIMARIA	17

CORONIL (EL)

41701845-SECCION DEL I.E.S. FRAY B. DE LAS CASAS

Puesto	Plantilla
00597021-CIENCIAS SOCIALES-GEOGRAFÍA E HISTORIA	1
00597023-MATEMÁTICAS	2
00597024-LENGUA CASTELLANA	1
00597025-LENGUA EXTRANJERA-INGLÉS (SECUNDARIA)	1
00597029-EDUCACIÓN ESPECIAL	1

CORRALES (LOS)

41001549-SAN JOSE DE CALASANZ

Puesto	Plantilla
00597031-EDUCACIÓN INFANTIL	6
00597032-IDIOMA EXTRANJERO-INGLÉS (PRIMARIA)	2
00597034-EDUCACIÓN FÍSICA (PRIMARIA)	2
00597035-MÚSICA (PRIMARIA)	1
00597036-EDUCACIÓN ESPECIAL;PEDAGOGÍA TERAPÉUTICA	1
00597038-EDUCACIÓN PRIMARIA	16

CORRALES (LOS)

41700750-SECCION DEL I.E.S. SIERRA SUR

Puesto	Plantilla
00597021-CIENCIAS SOCIALES-GEOGRAFÍA E HISTORIA	1
00597023-MATEMÁTICAS	3
00597024-LENGUA CASTELLANA	2
00597025-LENGUA EXTRANJERA-INGLÉS (SECUNDARIA)	1
00597026-LENGUA EXTRANJERA-FRANCÉS (SECUNDARIA)	1
00597027-EDUCACIÓN FÍSICA (SECUNDARIA)	1

CUERVO (EL)

41002281-EL PINAR

Puesto	Plantilla
00597031-EDUCACIÓN INFANTIL	5
00597032-IDIOMA EXTRANJERO-INGLÉS (PRIMARIA)	1
00597034-EDUCACIÓN FÍSICA (PRIMARIA)	2
00597035-MÚSICA (PRIMARIA)	1
00597036-EDUCACIÓN ESPECIAL;PEDAGOGÍA TERAPÉUTICA	1
00597037-EDUCACIÓN ESPECIAL. AUDICIÓN Y LENGUAJE	1
00597038-EDUCACIÓN PRIMARIA	9

CUERVO (EL)

41010137-ANTONIO GALA

Puesto	Plantilla
00597031-EDUCACIÓN INFANTIL	5
00597032-IDIOMA EXTRANJERO-INGLÉS (PRIMARIA)	1
00597034-EDUCACIÓN FÍSICA (PRIMARIA)	2
00597035-MÚSICA (PRIMARIA)	1
00597036-EDUCACIÓN ESPECIAL;PEDAGOGÍA TERAPÉUTICA	1
00597037-EDUCACIÓN ESPECIAL. AUDICIÓN Y LENGUAJE	1
00597038-EDUCACIÓN PRIMARIA	11

CUERVO (EL)

41501942-ANA JOSEFA MATEOS GOMEZ

Puesto	Plantilla
00597031-EDUCACIÓN INFANTIL	3
00597032-IDIOMA EXTRANJERO-INGLÉS (PRIMARIA)	1
00597034-EDUCACIÓN FÍSICA (PRIMARIA)	1
00597035-MÚSICA (PRIMARIA)	1
00597036-EDUCACIÓN ESPECIAL;PEDAGOGÍA TERAPÉUTICA	1
00597038-EDUCACIÓN PRIMARIA	6

CUERVO (EL)

41702059-I.E.S. LAGUNA DE TOLLÓN

Puesto	Plantilla
00597021-CIENCIAS SOCIALES-GEOGRAFÍA E HISTORIA	2
00597023-MATEMÁTICAS	3
00597024-LENGUA CASTELLANA	1
00597025-LENGUA EXTRANJERA-INGLÉS (SECUNDARIA)	2
00597026-LENGUA EXTRANJERA-FRANCÉS (SECUNDARIA)	2

Provincia SEVILLA

CUERVO (EL)

41702059-I.E.S. LAGUNA DE TOLLÓN

Puesto	Plantilla
00597027-EDUCACIÓN FÍSICA (SECUNDARIA)	1
00597029-EDUCACIÓN ESPECIAL	1

DOS HERMANAS

41001550-SAN SEBASTIAN

Puesto	Plantilla
00597031-EDUCACIÓN INFANTIL	3
00597032-IDIOMA EXTRANJERO-INGLÉS (PRIMARIA)	1
00597034-EDUCACIÓN FÍSICA (PRIMARIA)	1
00597035-MÚSICA (PRIMARIA)	1
00597036-EDUCACIÓN ESPECIAL;PEDAGOGÍA TERAPÉUTICA	1
00597038-EDUCACIÓN PRIMARIA	7

DOS HERMANAS

41001562-CERVANTES

Puesto	Plantilla
00597031-EDUCACIÓN INFANTIL	6
00597032-IDIOMA EXTRANJERO-INGLÉS (PRIMARIA)	2
00597034-EDUCACIÓN FÍSICA (PRIMARIA)	2
00597035-MÚSICA (PRIMARIA)	1
00597036-EDUCACIÓN ESPECIAL;PEDAGOGÍA TERAPÉUTICA	1
00597038-EDUCACIÓN PRIMARIA	17

DOS HERMANAS

41001574-VICENTE ALEIXANDRE

Puesto	Plantilla
00597031-EDUCACIÓN INFANTIL	2
00597032-IDIOMA EXTRANJERO-INGLÉS (PRIMARIA)	1
00597034-EDUCACIÓN FÍSICA (PRIMARIA)	1
00597035-MÚSICA (PRIMARIA)	1
00597038-EDUCACIÓN PRIMARIA	7

DOS HERMANAS

41001586-NTRA.SRA.DEL AMPARO

Puesto	Plantilla
00597031-EDUCACIÓN INFANTIL	2
00597032-IDIOMA EXTRANJERO-INGLÉS (PRIMARIA)	1
00597034-EDUCACIÓN FÍSICA (PRIMARIA)	1
00597038-EDUCACIÓN PRIMARIA	6

DOS HERMANAS

41001604-SAN FERNANDO

Puesto	Plantilla
00597031-EDUCACIÓN INFANTIL	3
00597032-IDIOMA EXTRANJERO-INGLÉS (PRIMARIA)	1
00597034-EDUCACIÓN FÍSICA (PRIMARIA)	1
00597038-EDUCACIÓN PRIMARIA	6

DOS HERMANAS

41001628-VALME CORONADA

Puesto	Plantilla
00597031-EDUCACIÓN INFANTIL	5
00597032-IDIOMA EXTRANJERO-INGLÉS (PRIMARIA)	2
00597034-EDUCACIÓN FÍSICA (PRIMARIA)	1
00597035-MÚSICA (PRIMARIA)	1
00597036-EDUCACIÓN ESPECIAL;PEDAGOGÍA TERAPÉUTICA	2
00597038-EDUCACIÓN PRIMARIA	14

DOS HERMANAS

41001707-I.E.S. VIRGEN DE VALME

Puesto	Plantilla
00597021-CIENCIAS SOCIALES-GEOGRAFÍA E HISTORIA	1
00597023-MATEMÁTICAS	2
00597024-LENGUA CASTELLANA	1
00597025-LENGUA EXTRANJERA-INGLÉS (SECUNDARIA)	1
00597026-LENGUA EXTRANJERA-FRANCÉS (SECUNDARIA)	1
00597027-EDUCACIÓN FÍSICA (SECUNDARIA)	1

DOS HERMANAS

41001719-I.E.S. EL ARENAL

Puesto	Plantilla
00597021-CIENCIAS SOCIALES-GEOGRAFÍA E HISTORIA	1

Provincia SEVILLA

DOS HERMANAS

41001719-I.E.S. EL ARENAL

Puesto	Plantilla
00597023-MATEMÁTICAS	2
00597024-LENGUA CASTELLANA	1
00597025-LENGUA EXTRANJERA-INGLÉS (SECUNDARIA)	1

DOS HERMANAS

41001768-FERNAN CABALLERO

Puesto	Plantilla
00597031-EDUCACIÓN INFANTIL	4
00597032-IDIOMA EXTRANJERO-INGLÉS (PRIMARIA)	1
00597034-EDUCACIÓN FÍSICA (PRIMARIA)	1
00597035-MÚSICA (PRIMARIA)	1
00597036-EDUCACIÓN ESPECIAL;PEDAGOGÍA TERAPÉUTICA	2
00597038-EDUCACIÓN PRIMARIA	12

DOS HERMANAS

41008945-JUAN RAMON JIMENEZ

Puesto	Plantilla
00597031-EDUCACIÓN INFANTIL	3
00597032-IDIOMA EXTRANJERO-INGLÉS (PRIMARIA)	1
00597036-EDUCACIÓN ESPECIAL;PEDAGOGÍA TERAPÉUTICA	1
00597038-EDUCACIÓN PRIMARIA	7

DOS HERMANAS

41008957-MAESTRA DOLORES VELASCO

Puesto	Plantilla
00597031-EDUCACIÓN INFANTIL	3
00597032-IDIOMA EXTRANJERO-INGLÉS (PRIMARIA)	1
00597034-EDUCACIÓN FÍSICA (PRIMARIA)	1
00597038-EDUCACIÓN PRIMARIA	6

DOS HERMANAS

41008969-MAESTRO ENRIQUE DIAZ FERRERAS

Puesto	Plantilla
00597031-EDUCACIÓN INFANTIL	6
00597032-IDIOMA EXTRANJERO-INGLÉS (PRIMARIA)	1
00597034-EDUCACIÓN FÍSICA (PRIMARIA)	2
00597036-EDUCACIÓN ESPECIAL;PEDAGOGÍA TERAPÉUTICA	2
00597038-EDUCACIÓN PRIMARIA	12

DOS HERMANAS

41009172-FEDERICO GARCIA LORCA

Puesto	Plantilla
00597031-EDUCACIÓN INFANTIL	7
00597032-IDIOMA EXTRANJERO-INGLÉS (PRIMARIA)	2
00597034-EDUCACIÓN FÍSICA (PRIMARIA)	2
00597035-MÚSICA (PRIMARIA)	1
00597036-EDUCACIÓN ESPECIAL;PEDAGOGÍA TERAPÉUTICA	1
00597038-EDUCACIÓN PRIMARIA	16

DOS HERMANAS

41009482-BLAS INFANTE

Puesto	Plantilla
00597031-EDUCACIÓN INFANTIL	2
00597032-IDIOMA EXTRANJERO-INGLÉS (PRIMARIA)	1
00597038-EDUCACIÓN PRIMARIA	6

DOS HERMANAS

41009652-LAS PORTADAS

Puesto	Plantilla
00597021-CIENCIAS SOCIALES-GEOGRAFÍA E HISTORIA	1
00597023-MATEMÁTICAS	2
00597025-LENGUA EXTRANJERA-INGLÉS (SECUNDARIA)	1
00597031-EDUCACIÓN INFANTIL	3
00597035-MÚSICA (PRIMARIA)	1
00597036-EDUCACIÓN ESPECIAL;PEDAGOGÍA TERAPÉUTICA	1
00597037-EDUCACIÓN ESPECIAL. AUDICIÓN Y LENGUAJE	1
00597038-EDUCACIÓN PRIMARIA	6

DOS HERMANAS

41009949-ADRIANO

Puesto	Plantilla
00597038-EDUCACIÓN PRIMARIA	1

Provincia SEVILLA

DOS HERMANAS

41010150-RAFAEL ALBERTI

Puesto	Plantilla
00597031-EDUCACIÓN INFANTIL	6

DOS HERMANAS

41010162-MAESTRO JOSE YARELA

Puesto	Plantilla
00597031-EDUCACIÓN INFANTIL	5
00597032-IDIOMA EXTRANJERO-INGLÉS (PRIMARIA)	1
00597034-EDUCACIÓN FÍSICA (PRIMARIA)	1
00597035-MÚSICA (PRIMARIA)	1
00597036-EDUCACIÓN ESPECIAL;PEDAGOGÍA TERAPÉUTICA	1
00597037-EDUCACIÓN ESPECIAL. AUDICIÓN Y LENGUAJE	1
00597038-EDUCACIÓN PRIMARIA	12

DOS HERMANAS

41010371-HBARBURU

Puesto	Plantilla
00597023-MATEMÁTICAS	2
00597024-LENGUA CASTELLANA	1
00597026-LENGUA EXTRANJERA-FRANCÉS (SECUNDARIA)	1
00597031-EDUCACIÓN INFANTIL	2
00597034-EDUCACIÓN FÍSICA (PRIMARIA)	1
00597036-EDUCACIÓN ESPECIAL;PEDAGOGÍA TERAPÉUTICA	1
00597038-EDUCACIÓN PRIMARIA	9

DOS HERMANAS

41010381-LA MOTILLA

Puesto	Plantilla
00597031-EDUCACIÓN INFANTIL	4
00597032-IDIOMA EXTRANJERO-INGLÉS (PRIMARIA)	1
00597034-EDUCACIÓN FÍSICA (PRIMARIA)	2
00597035-MÚSICA (PRIMARIA)	1
00597036-EDUCACIÓN PRIMARIA	11

DOS HERMANAS

41010393-CONSOLACION

Puesto	Plantilla
00597031-EDUCACIÓN INFANTIL	3
00597032-IDIOMA EXTRANJERO-INGLÉS (PRIMARIA)	1
00597034-EDUCACIÓN FÍSICA (PRIMARIA)	1
00597036-EDUCACIÓN ESPECIAL;PEDAGOGÍA TERAPÉUTICA	1
00597038-EDUCACIÓN PRIMARIA	6

DOS HERMANAS

41010629-LOS MONTECILLOS

Puesto	Plantilla
00597031-EDUCACIÓN INFANTIL	4
00597032-IDIOMA EXTRANJERO-INGLÉS (PRIMARIA)	1
00597034-EDUCACIÓN FÍSICA (PRIMARIA)	1
00597036-EDUCACIÓN ESPECIAL;PEDAGOGÍA TERAPÉUTICA	1
00597038-EDUCACIÓN PRIMARIA	13

DOS HERMANAS

41011038-I.E.S. GONZALO NAZARENO

Puesto	Plantilla
00597021-CIENCIAS SOCIALES-GEOGRAFÍA E HISTORIA	1
00597023-MATEMÁTICAS	2
00597024-LENGUA CASTELLANA	1
00597025-LENGUA EXTRANJERA-INGLÉS (SECUNDARIA)	1
00597026-LENGUA EXTRANJERA-FRANCÉS (SECUNDARIA)	1
00597027-EDUCACIÓN FÍSICA (SECUNDARIA)	1

DOS HERMANAS

41602077-CARLOS I

Puesto	Plantilla
00597031-EDUCACIÓN INFANTIL	3
00597032-IDIOMA EXTRANJERO-INGLÉS (PRIMARIA)	1
00597034-EDUCACIÓN FÍSICA (PRIMARIA)	1
00597038-EDUCACIÓN PRIMARIA	6

DOS HERMANAS

41602089-EL PALMARILLO

Provincia SEVILLA

DOS HERMANAS

41602089-EL PALMARILLO

Puesto	Plantilla
00597031-EDUCACIÓN INFANTIL	3

00597032-IDIOMA EXTRANJERO-INGLÉS (PRIMARIA)	1
00597034-EDUCACIÓN FÍSICA (PRIMARIA)	1
00597035-MÚSICA (PRIMARIA)	1
00597036-EDUCACIÓN ESPECIAL;PEDAGOGÍA TERAPÉUTICA	1
00597038-EDUCACIÓN PRIMARIA	6

DOS HERMANAS

41602296-ORIPPO

Puesto	Plantilla
00597031-EDUCACIÓN INFANTIL	3
00597032-IDIOMA EXTRANJERO-INGLÉS (PRIMARIA)	1
00597034-EDUCACIÓN FÍSICA (PRIMARIA)	1
00597035-MÚSICA (PRIMARIA)	1
00597038-EDUCACIÓN PRIMARIA	6

DOS HERMANAS

41700361-I.E.S. TORRE DE LOS HERBEROS

Puesto	Plantilla
00597021-CIENCIAS SOCIALES-GEOGRAFÍA E HISTORIA	1
00597023-MATEMÁTICAS	2
00597024-LENGUA CASTELLANA	1
00597025-LENGUA EXTRANJERA-INGLÉS (SECUNDARIA)	1
00597026-LENGUA EXTRANJERA-FRANCÉS (SECUNDARIA)	1

DOS HERMANAS

41700877-I.E.S. VISTAZUL

Puesto	Plantilla
00597021-CIENCIAS SOCIALES-GEOGRAFÍA E HISTORIA	1
00597023-MATEMÁTICAS	2
00597025-LENGUA EXTRANJERA-INGLÉS (SECUNDARIA)	1
00597026-LENGUA EXTRANJERA-FRANCÉS (SECUNDARIA)	1
00597029-EDUCACIÓN ESPECIAL	1

DOS HERMANAS

41701811-I.E.S. (C.P. LA MOTILLA)

Puesto	Plantilla
00597021-CIENCIAS SOCIALES-GEOGRAFÍA E HISTORIA	1
00597023-MATEMÁTICAS	2
00597024-LENGUA CASTELLANA	1
00597026-LENGUA EXTRANJERA-FRANCÉS (SECUNDARIA)	1

DOS HERMANAS

41701857-I.E.S. (C.P. JESÚS DEL G.P.)

Puesto	Plantilla
00597021-CIENCIAS SOCIALES-GEOGRAFÍA E HISTORIA	1
00597023-MATEMÁTICAS	2
00597024-LENGUA CASTELLANA	1
00597025-LENGUA EXTRANJERA-INGLÉS (SECUNDARIA)	1
00597026-LENGUA EXTRANJERA-FRANCÉS (SECUNDARIA)	1
00597027-EDUCACIÓN FÍSICA (SECUNDARIA)	1
00597029-EDUCACIÓN ESPECIAL	1

DOS HERMANAS

41701869-I.E.S. (C.P. BLAS INFANTE)

Puesto	Plantilla
00597021-CIENCIAS SOCIALES-GEOGRAFÍA E HISTORIA	1
00597023-MATEMÁTICAS	1
00597024-LENGUA CASTELLANA	1
00597026-LENGUA EXTRANJERA-FRANCÉS (SECUNDARIA)	1

DOS HERMANAS

41702011-I.E.S. ALVAREDA

Puesto	Plantilla
00597021-CIENCIAS SOCIALES-GEOGRAFÍA E HISTORIA	1
00597023-MATEMÁTICAS	3
00597024-LENGUA CASTELLANA	1
00597025-LENGUA EXTRANJERA-INGLÉS (SECUNDARIA)	1
00597026-LENGUA EXTRANJERA-FRANCÉS (SECUNDARIA)	1
00597027-EDUCACIÓN FÍSICA (SECUNDARIA)	1
00597029-EDUCACIÓN ESPECIAL	1

Provincia SEVILLA
DOS HERMANAS
41702023-I.E.S. CANTELY

Puesto	Plantilla
00597021-CIENCIAS SOCIALES-GEOGRAFÍA E HISTORIA	2
00597023-MATEMÁTICAS	3
00597024-LENGUA CASTELLANA	2
00597025-LENGUA EXTRANJERA-INGLÉS (SECUNDARIA)	1
00597026-LENGUA EXTRANJERA-FRANCÉS (SECUNDARIA)	1
00597027-EDUCACIÓN FÍSICA (SECUNDARIA)	1
00597029-EDUCACIÓN ESPECIAL	1

ECIJA

41001801-CALVO SOTELO

Puesto	Plantilla
00597023-MATEMÁTICAS	1
00597024-LENGUA CASTELLANA	1
00597025-LENGUA EXTRANJERA-INGLÉS (SECUNDARIA)	1
00597027-EDUCACIÓN FÍSICA (SECUNDARIA)	1
00597031-EDUCACIÓN INFANTIL	6
00597032-IDIOMA EXTRANJERO-INGLÉS (PRIMARIA)	1
00597034-EDUCACIÓN FÍSICA (PRIMARIA)	1
00597035-MÚSICA (PRIMARIA)	1
00597036-EDUCACIÓN ESPECIAL;PEDAGOGÍA TERAPÉUTICA	1
00597038-EDUCACIÓN PRIMARIA	12

ECIJA

41001811-GARCÍA MORATO

Puesto	Plantilla
00597021-CIENCIAS SOCIALES-GEOGRAFÍA E HISTORIA	1
00597023-MATEMÁTICAS	1
00597026-LENGUA EXTRANJERA-FRANCÉS (SECUNDARIA)	1
00597031-EDUCACIÓN INFANTIL	4
00597032-IDIOMA EXTRANJERO-INGLÉS (PRIMARIA)	1
00597034-EDUCACIÓN FÍSICA (PRIMARIA)	1
00597035-MÚSICA (PRIMARIA)	1
00597036-EDUCACIÓN ESPECIAL;PEDAGOGÍA TERAPÉUTICA	1
00597038-EDUCACIÓN PRIMARIA	11

ECIJA

41001835-INSPECTOR JUAN M.FERNANDEZ

Puesto	Plantilla
00597021-CIENCIAS SOCIALES-GEOGRAFÍA E HISTORIA	1
00597023-MATEMÁTICAS	1
00597024-LENGUA CASTELLANA	1
00597026-LENGUA EXTRANJERA-FRANCÉS (SECUNDARIA)	1
00597029-EDUCACIÓN ESPECIAL	1
00597031-EDUCACIÓN INFANTIL	3
00597032-IDIOMA EXTRANJERO-INGLÉS (PRIMARIA)	2
00597034-EDUCACIÓN FÍSICA (PRIMARIA)	1
00597035-MÚSICA (PRIMARIA)	1
00597036-EDUCACIÓN ESPECIAL;PEDAGOGÍA TERAPÉUTICA	2
00597038-EDUCACIÓN PRIMARIA	12

ECIJA

41001847-MIGUEL DE CERVANTES

Puesto	Plantilla
00597021-CIENCIAS SOCIALES-GEOGRAFÍA E HISTORIA	1
00597023-MATEMÁTICAS	1
00597024-LENGUA CASTELLANA	1
00597026-LENGUA EXTRANJERA-FRANCÉS (SECUNDARIA)	1
00597031-EDUCACIÓN INFANTIL	6
00597032-IDIOMA EXTRANJERO-INGLÉS (PRIMARIA)	2
00597034-EDUCACIÓN FÍSICA (PRIMARIA)	2
00597035-MÚSICA (PRIMARIA)	1
00597036-EDUCACIÓN ESPECIAL;PEDAGOGÍA TERAPÉUTICA	2
00597038-EDUCACIÓN PRIMARIA	17

ECIJA

41001859-SAN AGUSTIN

Puesto	Plantilla
00597023-MATEMÁTICAS	1
00597024-LENGUA CASTELLANA	1

Provincia SEVILLA
ECIJA
41001859-SAN AGUSTIN

Puesto	Plantilla
00597025-LENGUA EXTRANJERA-INGLÉS (SECUNDARIA)	1
00597027-EDUCACIÓN FÍSICA (SECUNDARIA)	1
00597032-IDIOMA EXTRANJERO-INGLÉS (PRIMARIA)	1
00597034-EDUCACIÓN FÍSICA (PRIMARIA)	1
00597035-MÚSICA (PRIMARIA)	1
00597036-EDUCACIÓN ESPECIAL;PEDAGOGÍA TERAPÉUTICA	1
00597037-EDUCACIÓN ESPECIAL. AUDICIÓN Y LENGUAJE	1
00597038-EDUCACIÓN PRIMARIA	14

ECIJA

41009251-BLAS INFANTE

Puesto	Plantilla
00597021-CIENCIAS SOCIALES-GEOGRAFÍA E HISTORIA	1
00597023-MATEMÁTICAS	1
00597025-LENGUA EXTRANJERA-INGLÉS (SECUNDARIA)	1
00597026-LENGUA EXTRANJERA-FRANCÉS (SECUNDARIA)	1
00597029-EDUCACIÓN ESPECIAL	1
00597032-IDIOMA EXTRANJERO-INGLÉS (PRIMARIA)	1
00597034-EDUCACIÓN FÍSICA (PRIMARIA)	1
00597035-MÚSICA (PRIMARIA)	1
00597036-EDUCACIÓN ESPECIAL;PEDAGOGÍA TERAPÉUTICA	2
00597038-EDUCACIÓN PRIMARIA	12

ECIJA

41602302-LOS ARBOLES

Puesto	Plantilla
00597031-EDUCACIÓN INFANTIL	7

ECIJA

41602375-PEDRO GARFIAS

Puesto	Plantilla
00597023-MATEMÁTICAS	1
00597027-EDUCACIÓN FÍSICA (SECUNDARIA)	1
00597031-EDUCACIÓN INFANTIL	4
00597032-IDIOMA EXTRANJERO-INGLÉS (PRIMARIA)	1
00597034-EDUCACIÓN FÍSICA (PRIMARIA)	1
00597035-MÚSICA (PRIMARIA)	1
00597038-EDUCACIÓN PRIMARIA	8

ESPARTINAS

41001951-JOQUIN BENJUMEA BURIN

Puesto	Plantilla
00597021-CIENCIAS SOCIALES-GEOGRAFÍA E HISTORIA	1
00597023-MATEMÁTICAS	1
00597025-LENGUA EXTRANJERA-INGLÉS (SECUNDARIA)	1
00597026-LENGUA EXTRANJERA-FRANCÉS (SECUNDARIA)	1
00597031-EDUCACIÓN INFANTIL	3
00597032-IDIOMA EXTRANJERO-INGLÉS (PRIMARIA)	1
00597034-EDUCACIÓN FÍSICA (PRIMARIA)	1
00597035-MÚSICA (PRIMARIA)	1
00597036-EDUCACIÓN ESPECIAL;PEDAGOGÍA TERAPÉUTICA	1
00597038-EDUCACIÓN PRIMARIA	11

ESQUIVEL

41000375-NTRA.SRA.DEL CARMEN

Puesto	Plantilla
00597021-CIENCIAS SOCIALES-GEOGRAFÍA E HISTORIA	1
00597023-MATEMÁTICAS	1
00597025-LENGUA EXTRANJERA-INGLÉS (SECUNDARIA)	1
00597026-LENGUA EXTRANJERA-FRANCÉS (SECUNDARIA)	1
00597031-EDUCACIÓN INFANTIL	2
00597036-EDUCACIÓN ESPECIAL;PEDAGOGÍA TERAPÉUTICA	1
00597038-EDUCACIÓN PRIMARIA	4

ESTEPA

41001963-NTRA.SRA.DE LOS REMEDIOS

Puesto	Plantilla
00597031-EDUCACIÓN INFANTIL	8
00597032-IDIOMA EXTRANJERO-INGLÉS (PRIMARIA)	2
00597034-EDUCACIÓN FÍSICA (PRIMARIA)	2

Provincia SEVILLA

ESTEPA

41001963-NTRA.SRA.DE LOS REMEDIOS

Puesto	Plantilla
00597035-MÚSICA (PRIMARIA)	1
00597036-EDUCACIÓN ESPECIAL;PEDAGOGÍA TERAPÉUTICA	1
00597038-EDUCACIÓN PRIMARIA	17

ESTEPA

41001987-SANTA TERESA

Puesto	Plantilla
00597031-EDUCACIÓN INFANTIL	10
00597032-IDIOMA EXTRANJERO-INGLÉS (PRIMARIA)	3
00597034-EDUCACIÓN FÍSICA (PRIMARIA)	3
00597035-MÚSICA (PRIMARIA)	1
00597036-EDUCACIÓN ESPECIAL;PEDAGOGÍA TERAPÉUTICA	2
00597037-EDUCACIÓN ESPECIAL. AUDICIÓN Y LENGUAJE	1
00597038-EDUCACIÓN PRIMARIA	23

ESTEPA

41002013-I.E.S. OSTIPPO

Puesto	Plantilla
00597023-MATEMÁTICAS	2
00597024-LENGUA CASTELLANA	1
00597026-LENGUA EXTRANJERA-FRANCÉS (SECUNDARIA)	1
00597027-EDUCACIÓN FÍSICA (SECUNDARIA)	1
00597029-EDUCACIÓN ESPECIAL	1

ESTEPA

41008970-I.E.S. AGUILAR Y CANO

Puesto	Plantilla
00597021-CIENCIAS SOCIALES-GEOGRAFÍA E HISTORIA	1
00597023-MATEMÁTICAS	2
00597024-LENGUA CASTELLANA	1
00597025-LENGUA EXTRANJERA-INGLÉS (SECUNDARIA)	1
00597026-LENGUA EXTRANJERA-FRANCÉS (SECUNDARIA)	1
00597027-EDUCACIÓN FÍSICA (SECUNDARIA)	1
00597029-EDUCACIÓN ESPECIAL	1

FUENTES DE ANDALUCÍA

41002037-SANTA TERESA DE JESUS

Puesto	Plantilla
00597031-EDUCACIÓN INFANTIL	4
00597032-IDIOMA EXTRANJERO-INGLÉS (PRIMARIA)	1
00597034-EDUCACIÓN FÍSICA (PRIMARIA)	1
00597036-EDUCACIÓN ESPECIAL;PEDAGOGÍA TERAPÉUTICA	1
00597038-EDUCACIÓN PRIMARIA	12

FUENTES DE ANDALUCÍA

41002049-SANTO TOMAS DE AQUINO

Puesto	Plantilla
00597031-EDUCACIÓN INFANTIL	4
00597032-IDIOMA EXTRANJERO-INGLÉS (PRIMARIA)	1
00597034-EDUCACIÓN FÍSICA (PRIMARIA)	1
00597035-MÚSICA (PRIMARIA)	1
00597036-EDUCACIÓN ESPECIAL;PEDAGOGÍA TERAPÉUTICA	1
00597037-EDUCACIÓN ESPECIAL. AUDICIÓN Y LENGUAJE	1
00597038-EDUCACIÓN PRIMARIA	12

FUENTES DE ANDALUCÍA

41701250-I.E.S. ALARIFE RUÍZ FLORINDO

Puesto	Plantilla
00597021-CIENCIAS SOCIALES-GEOGRAFÍA E HISTORIA	1
00597023-MATEMÁTICAS	3
00597024-LENGUA CASTELLANA	2
00597025-LENGUA EXTRANJERA-INGLÉS (SECUNDARIA)	1
00597026-LENGUA EXTRANJERA-FRANCÉS (SECUNDARIA)	1
00597027-EDUCACIÓN FÍSICA (SECUNDARIA)	1
00597029-EDUCACIÓN ESPECIAL	1

GARROBO (EL)

41002086-NTRA.SRA.DE LA ESTRELLA

Puesto	Plantilla
00597031-EDUCACIÓN INFANTIL	1
00597032-IDIOMA EXTRANJERO-INGLÉS (PRIMARIA)	1

Provincia SEVILLA

GARROBO (EL)

41002086-NTRA.SRA.DE LA ESTRELLA

Puesto	Plantilla
00597038-EDUCACIÓN PRIMARIA	2

GELVES

41002098-DUQUES DE ALBA

Puesto	Plantilla
00597031-EDUCACIÓN INFANTIL	4
00597032-IDIOMA EXTRANJERO-INGLÉS (PRIMARIA)	1
00597034-EDUCACIÓN FÍSICA (PRIMARIA)	2
00597035-MÚSICA (PRIMARIA)	1
00597036-EDUCACIÓN ESPECIAL;PEDAGOGÍA TERAPÉUTICA	1
00597038-EDUCACIÓN PRIMARIA	11

GELVES

41701870-SECCION DEL I.E.S. SEVERO OCHOA

Puesto	Plantilla
00597021-CIENCIAS SOCIALES-GEOGRAFÍA E HISTORIA	1
00597023-MATEMÁTICAS	1
00597025-LENGUA EXTRANJERA-INGLÉS (SECUNDARIA)	1
00597026-LENGUA EXTRANJERA-FRANCÉS (SECUNDARIA)	1

GERENA

41002116-FERNANDO FELIU

Puesto	Plantilla
00597031-EDUCACIÓN INFANTIL	6
00597032-IDIOMA EXTRANJERO-INGLÉS (PRIMARIA)	2
00597034-EDUCACIÓN FÍSICA (PRIMARIA)	2
00597035-MÚSICA (PRIMARIA)	1
00597036-EDUCACIÓN ESPECIAL;PEDAGOGÍA TERAPÉUTICA	1
00597038-EDUCACIÓN PRIMARIA	17

GERENA

41701021-I.E.S. GERENA

Puesto	Plantilla
00597021-CIENCIAS SOCIALES-GEOGRAFÍA E HISTORIA	2
00597023-MATEMÁTICAS	2
00597024-LENGUA CASTELLANA	1
00597025-LENGUA EXTRANJERA-INGLÉS (SECUNDARIA)	2
00597026-LENGUA EXTRANJERA-FRANCÉS (SECUNDARIA)	1
00597027-EDUCACIÓN FÍSICA (SECUNDARIA)	1
00597029-EDUCACIÓN ESPECIAL	1

GILENA

41002141-MAESTRO JUAN CORRALES

Puesto	Plantilla
00597031-EDUCACIÓN INFANTIL	4
00597032-IDIOMA EXTRANJERO-INGLÉS (PRIMARIA)	1
00597034-EDUCACIÓN FÍSICA (PRIMARIA)	1
00597035-MÚSICA (PRIMARIA)	1
00597036-EDUCACIÓN ESPECIAL;PEDAGOGÍA TERAPÉUTICA	1
00597037-EDUCACIÓN ESPECIAL. AUDICIÓN Y LENGUAJE	1
00597038-EDUCACIÓN PRIMARIA	13

GILENA

41701802-I.E.S. SILENA

Puesto	Plantilla
00597021-CIENCIAS SOCIALES-GEOGRAFÍA E HISTORIA	1
00597023-MATEMÁTICAS	2
00597025-LENGUA EXTRANJERA-INGLÉS (SECUNDARIA)	1
00597026-LENGUA EXTRANJERA-FRANCÉS (SECUNDARIA)	1
00597029-EDUCACIÓN ESPECIAL	1

GINES

41002153-CARMEN ITURBIDE GURRUCHAGA

Puesto	Plantilla
00597031-EDUCACIÓN INFANTIL	2
00597032-IDIOMA EXTRANJERO-INGLÉS (PRIMARIA)	1
00597034-EDUCACIÓN FÍSICA (PRIMARIA)	1
00597035-MÚSICA (PRIMARIA)	1
00597038-EDUCACIÓN PRIMARIA	6

GINES

41010401-ABGENA

Provincia SEVILLA

GINES

41010401-ABGENA

Puesto	Plantilla
00597031-EDUCACIÓN INFANTIL	7

GINES

41010411-NTRA.SRA.DE BELEN

Puesto	Plantilla
00597031-EDUCACIÓN INFANTIL	2
00597032-IDIOMA EXTRANJERO-INGLÉS (PRIMARIA)	1
00597034-EDUCACIÓN FÍSICA (PRIMARIA)	1
00597035-MÚSICA (PRIMARIA)	1
00597036-EDUCACIÓN ESPECIAL;PEDAGOGÍA TERAPÉUTICA	1
00597038-EDUCACIÓN PRIMARIA	6

GINES

41602569-ANGEL CAMPANO FLORIDO

Puesto	Plantilla
00597032-IDIOMA EXTRANJERO-INGLÉS (PRIMARIA)	1
00597034-EDUCACIÓN FÍSICA (PRIMARIA)	2
00597035-MÚSICA (PRIMARIA)	1
00597036-EDUCACIÓN ESPECIAL;PEDAGOGÍA TERAPÉUTICA	1
00597038-EDUCACIÓN PRIMARIA	11

GINES

41701286-I.E.S. EL MAJUELO

Puesto	Plantilla
00597021-CIENCIAS SOCIALES-GEOGRAFÍA E HISTORIA	2
00597023-MATEMÁTICAS	2
00597026-LENGUA EXTRANJERA-FRANCÉS (SECUNDARIA)	1
00597029-EDUCACIÓN ESPECIAL	1

GUADAJOZ

41001136-GUADAJOZ

Puesto	Plantilla
00597021-CIENCIAS SOCIALES-GEOGRAFÍA E HISTORIA	1
00597023-MATEMÁTICAS	1
00597025-LENGUA EXTRANJERA-INGLÉS (SECUNDARIA)	1
00597026-LENGUA EXTRANJERA-FRANCÉS (SECUNDARIA)	1
00597031-EDUCACIÓN INFANTIL	2
00597034-EDUCACIÓN FÍSICA (PRIMARIA)	1
00597035-MÚSICA (PRIMARIA)	1
00597036-EDUCACIÓN ESPECIAL;PEDAGOGÍA TERAPÉUTICA	1
00597038-EDUCACIÓN PRIMARIA	5

GUADALCANAL

41002177-NTRA.SRA.DE GUADITOCA

Puesto	Plantilla
00597031-EDUCACIÓN INFANTIL	5
00597032-IDIOMA EXTRANJERO-INGLÉS (PRIMARIA)	1
00597034-EDUCACIÓN FÍSICA (PRIMARIA)	2
00597035-MÚSICA (PRIMARIA)	1
00597036-EDUCACIÓN ESPECIAL;PEDAGOGÍA TERAPÉUTICA	1
00597038-EDUCACIÓN PRIMARIA	10

GUADALCANAL

41701584-I.E.S. SIERRA DEL AGUA

Puesto	Plantilla
00597021-CIENCIAS SOCIALES-GEOGRAFÍA E HISTORIA	1
00597023-MATEMÁTICAS	2
00597025-LENGUA EXTRANJERA-INGLÉS (SECUNDARIA)	1
00597029-EDUCACIÓN ESPECIAL	1

GUADALEMA DE LOS QUINTERO

41007722-NTRA.SRA.DE LAS VEREDAS

Puesto	Plantilla
00597031-EDUCACIÓN INFANTIL	1
00597032-IDIOMA EXTRANJERO-INGLÉS (PRIMARIA)	1
00597038-EDUCACIÓN PRIMARIA	2

GUILLENA

41002220-ANDALUCIA

Puesto	Plantilla
00597031-EDUCACIÓN INFANTIL	6
00597032-IDIOMA EXTRANJERO-INGLÉS (PRIMARIA)	2

Provincia SEVILLA

GUILLENA

41002220-ANDALUCIA

Puesto	Plantilla
00597034-EDUCACIÓN FÍSICA (PRIMARIA)	3
00597035-MÚSICA (PRIMARIA)	1
00597036-EDUCACIÓN ESPECIAL;PEDAGOGÍA TERAPÉUTICA	2
00597038-EDUCACIÓN PRIMARIA	23

GUILLENA

41701262-I.E.S. EL MOLINILLO

Puesto	Plantilla
00597021-CIENCIAS SOCIALES-GEOGRAFÍA E HISTORIA	1
00597023-MATEMÁTICAS	3
00597024-LENGUA CASTELLANA	1
00597025-LENGUA EXTRANJERA-INGLÉS (SECUNDARIA)	1
00597026-LENGUA EXTRANJERA-FRANCÉS (SECUNDARIA)	1
00597027-EDUCACIÓN FÍSICA (SECUNDARIA)	1
00597029-EDUCACIÓN ESPECIAL	1

HERRERA

41002256-NTRA.SRA.DE LOS DOLORES

Puesto	Plantilla
00597025-LENGUA EXTRANJERA-INGLÉS (SECUNDARIA)	1
00597031-EDUCACIÓN INFANTIL	7
00597032-IDIOMA EXTRANJERO-INGLÉS (PRIMARIA)	2
00597034-EDUCACIÓN FÍSICA (PRIMARIA)	3
00597036-EDUCACIÓN ESPECIAL;PEDAGOGÍA TERAPÉUTICA	1
00597037-EDUCACIÓN ESPECIAL. AUDICIÓN Y LENGUAJE	1
00597038-EDUCACIÓN PRIMARIA	21

HERRERA

41701031-I.E.S.

Puesto	Plantilla
00597021-CIENCIAS SOCIALES-GEOGRAFÍA E HISTORIA	1
00597023-MATEMÁTICAS	2
00597024-LENGUA CASTELLANA	1
00597026-LENGUA EXTRANJERA-FRANCÉS (SECUNDARIA)	1
00597027-EDUCACIÓN FÍSICA (SECUNDARIA)	1
00597029-EDUCACIÓN ESPECIAL	1

HUEVAR DEL ALJARAFE

41002268-POSADAS CARVAJAL

Puesto	Plantilla
00597021-CIENCIAS SOCIALES-GEOGRAFÍA E HISTORIA	1
00597023-MATEMÁTICAS	1
00597025-LENGUA EXTRANJERA-INGLÉS (SECUNDARIA)	1
00597026-LENGUA EXTRANJERA-FRANCÉS (SECUNDARIA)	1
00597031-EDUCACIÓN INFANTIL	3
00597034-EDUCACIÓN FÍSICA (PRIMARIA)	1
00597035-MÚSICA (PRIMARIA)	1
00597036-EDUCACIÓN ESPECIAL;PEDAGOGÍA TERAPÉUTICA	1
00597038-EDUCACIÓN PRIMARIA	6

ISLA REDONDA

41602211-GENIL

Puesto	Plantilla
00597031-EDUCACIÓN INFANTIL	1
00597032-IDIOMA EXTRANJERO-INGLÉS (PRIMARIA)	1
00597034-EDUCACIÓN FÍSICA (PRIMARIA)	1
00597038-EDUCACIÓN PRIMARIA	1

LANTEJUELA (LA)

41002271-SAGRADO CORAZON DE JESUS

Puesto	Plantilla
00597031-EDUCACIÓN INFANTIL	4
00597032-IDIOMA EXTRANJERO-INGLÉS (PRIMARIA)	1
00597034-EDUCACIÓN FÍSICA (PRIMARIA)	2
00597035-MÚSICA (PRIMARIA)	1
00597036-EDUCACIÓN ESPECIAL;PEDAGOGÍA TERAPÉUTICA	1
00597038-EDUCACIÓN PRIMARIA	11

LANTEJUELA (LA)

41701882-I.E.S.

**Provincia SEVILLA
LANTEJUELA (LA)
41701882-I.E.S.**

Puesto	Plantilla
00597021-CIENCIAS SOCIALES-GEOGRAFÍA E HISTORIA	1
00597023-MATEMÁTICAS	2
00597024-LENGUA CASTELLANA	1
00597025-LENGUA EXTRANJERA-INGLÉS (SECUNDARIA)	1
00597029-EDUCACIÓN ESPECIAL	1

**LEBRIJA
41002293-CRISTO REY**

Puesto	Plantilla
00597031-EDUCACIÓN INFANTIL	3
00597032-IDIOMA EXTRANJERO-INGLÉS (PRIMARIA)	1
00597034-EDUCACIÓN FÍSICA (PRIMARIA)	1
00597035-MÚSICA (PRIMARIA)	1
00597036-EDUCACIÓN ESPECIAL;PEDAGOGÍA TERAPÉUTICA	1
00597038-EDUCACIÓN PRIMARIA	12

**LEBRIJA
41002301-NEBRIXA**

Puesto	Plantilla
00597031-EDUCACIÓN INFANTIL	3
00597032-IDIOMA EXTRANJERO-INGLÉS (PRIMARIA)	1
00597034-EDUCACIÓN FÍSICA (PRIMARIA)	2
00597035-MÚSICA (PRIMARIA)	1
00597036-EDUCACIÓN ESPECIAL;PEDAGOGÍA TERAPÉUTICA	1
00597038-EDUCACIÓN PRIMARIA	11

**LEBRIJA
41002311-IGNACIO HALCON**

Puesto	Plantilla
00597031-EDUCACIÓN INFANTIL	2
00597032-IDIOMA EXTRANJERO-INGLÉS (PRIMARIA)	1
00597034-EDUCACIÓN FÍSICA (PRIMARIA)	1
00597035-MÚSICA (PRIMARIA)	1
00597038-EDUCACIÓN PRIMARIA	5

**LEBRIJA
41002323-JOSE CORTINEZ PACHECO**

Puesto	Plantilla
00597031-EDUCACIÓN INFANTIL	5
00597032-IDIOMA EXTRANJERO-INGLÉS (PRIMARIA)	1
00597034-EDUCACIÓN FÍSICA (PRIMARIA)	1
00597036-EDUCACIÓN ESPECIAL;PEDAGOGÍA TERAPÉUTICA	1
00597038-EDUCACIÓN PRIMARIA	11

**LEBRIJA
41002359-I.E.S. VIRGEN DEL CASTILLO**

Puesto	Plantilla
00597021-CIENCIAS SOCIALES-GEOGRAFÍA E HISTORIA	1
00597023-MATEMÁTICAS	3
00597024-LENGUA CASTELLANA	1
00597025-LENGUA EXTRANJERA-INGLÉS (SECUNDARIA)	1
00597026-LENGUA EXTRANJERA-FRANCÉS (SECUNDARIA)	1
00597027-EDUCACIÓN FÍSICA (SECUNDARIA)	1
00597029-EDUCACIÓN ESPECIAL	1

**LEBRIJA
41008490-ELIO ANTONIO DE NEBRIJA**

Puesto	Plantilla
00597031-EDUCACIÓN INFANTIL	4
00597032-IDIOMA EXTRANJERO-INGLÉS (PRIMARIA)	1
00597034-EDUCACIÓN FÍSICA (PRIMARIA)	2
00597035-MÚSICA (PRIMARIA)	1
00597036-EDUCACIÓN ESPECIAL;PEDAGOGÍA TERAPÉUTICA	1
00597038-EDUCACIÓN PRIMARIA	11

**LEBRIJA
41009536-BLAS INFANTE**

Puesto	Plantilla
00597031-EDUCACIÓN INFANTIL	4
00597032-IDIOMA EXTRANJERO-INGLÉS (PRIMARIA)	2
00597034-EDUCACIÓN FÍSICA (PRIMARIA)	1

**Provincia SEVILLA
LEBRIJA
41009536-BLAS INFANTE**

Puesto	Plantilla
00597035-MÚSICA (PRIMARIA)	1
00597036-EDUCACIÓN ESPECIAL;PEDAGOGÍA TERAPÉUTICA	2
00597037-EDUCACIÓN ESPECIAL. AUDICIÓN Y LENGUAJE	1
00597038-EDUCACIÓN PRIMARIA	15

**LEBRIJA
41009822-I.E.S. BAJO GUADALQUIVIR**

Puesto	Plantilla
00597021-CIENCIAS SOCIALES-GEOGRAFÍA E HISTORIA	1
00597023-MATEMÁTICAS	2
00597024-LENGUA CASTELLANA	1
00597026-LENGUA EXTRANJERA-FRANCÉS (SECUNDARIA)	1
00597029-EDUCACIÓN ESPECIAL	1

**LEBRIJA
41601954-EL RECREO**

Puesto	Plantilla
00597031-EDUCACIÓN INFANTIL	2
00597032-IDIOMA EXTRANJERO-INGLÉS (PRIMARIA)	1
00597034-EDUCACIÓN FÍSICA (PRIMARIA)	2
00597035-MÚSICA (PRIMARIA)	1
00597036-EDUCACIÓN ESPECIAL;PEDAGOGÍA TERAPÉUTICA	2
00597037-EDUCACIÓN ESPECIAL. AUDICIÓN Y LENGUAJE	1
00597038-EDUCACIÓN PRIMARIA	12

**LEBRIJA
41601966-JOSEFA GAVALA**

Puesto	Plantilla
00597031-EDUCACIÓN INFANTIL	3
00597032-IDIOMA EXTRANJERO-INGLÉS (PRIMARIA)	1
00597034-EDUCACIÓN FÍSICA (PRIMARIA)	1
00597035-MÚSICA (PRIMARIA)	1
00597038-EDUCACIÓN PRIMARIA	6

**LORA DE ESTEPA
41002372-SANTA VICTORIA**

Puesto	Plantilla
00597031-EDUCACIÓN INFANTIL	1
00597032-IDIOMA EXTRANJERO-INGLÉS (PRIMARIA)	1
00597034-EDUCACIÓN FÍSICA (PRIMARIA)	1
00597038-EDUCACIÓN PRIMARIA	2

**LORA DEL RIO
41002384-MIGUEL DE CERVANTES**

Puesto	Plantilla
00597031-EDUCACIÓN INFANTIL	5
00597032-IDIOMA EXTRANJERO-INGLÉS (PRIMARIA)	1
00597034-EDUCACIÓN FÍSICA (PRIMARIA)	1
00597036-EDUCACIÓN ESPECIAL;PEDAGOGÍA TERAPÉUTICA	1
00597038-EDUCACIÓN PRIMARIA	10

**LORA DEL RIO
41002402-SAN JOSE DE CALASANZ**

Puesto	Plantilla
00597031-EDUCACIÓN INFANTIL	5
00597032-IDIOMA EXTRANJERO-INGLÉS (PRIMARIA)	1
00597034-EDUCACIÓN FÍSICA (PRIMARIA)	2
00597035-MÚSICA (PRIMARIA)	1
00597036-EDUCACIÓN ESPECIAL;PEDAGOGÍA TERAPÉUTICA	1
00597038-EDUCACIÓN PRIMARIA	11

**LORA DEL RIO
41002414-VIRGEN DE LOS REYES**

Puesto	Plantilla
00597031-EDUCACIÓN INFANTIL	2
00597032-IDIOMA EXTRANJERO-INGLÉS (PRIMARIA)	1
00597034-EDUCACIÓN FÍSICA (PRIMARIA)	1
00597036-EDUCACIÓN ESPECIAL;PEDAGOGÍA TERAPÉUTICA	1
00597038-EDUCACIÓN PRIMARIA	10

**LORA DEL RIO
41002426-VIRGEN DE SETEFILLA**

Provincia SEVILLA

LORA DEL RIO

41002426-VIRGEN DE SETEFILLA

Puesto	Plantilla
00597031-EDUCACIÓN INFANTIL	3
00597032-IDIOMA EXTRANJERO-INGLÉS (PRIMARIA)	1
00597034-EDUCACIÓN FÍSICA (PRIMARIA)	1
00597035-MÚSICA (PRIMARIA)	1
00597036-EDUCACIÓN ESPECIAL;PEDAGOGÍA TERAPÉUTICA	1
00597038-EDUCACIÓN PRIMARIA	5

LORA DEL RIO

41002441-I.E.S. GUADALQUIVIR

Puesto	Plantilla
00597021-CIENCIAS SOCIALES-GEOGRAFÍA E HISTORIA	1
00597023-MATEMÁTICAS	2
00597025-LENGUA EXTRANJERA-INGLÉS (SECUNDARIA)	1
00597026-LENGUA EXTRANJERA-FRANCÉS (SECUNDARIA)	1
00597029-EDUCACIÓN ESPECIAL	1

LORA DEL RIO

41002451-I.E.S. AXATI

Puesto	Plantilla
00597021-CIENCIAS SOCIALES-GEOGRAFÍA E HISTORIA	1
00597023-MATEMÁTICAS	2
00597024-LENGUA CASTELLANA	1
00597026-LENGUA EXTRANJERA-FRANCÉS (SECUNDARIA)	1

LORA DEL RIO

41002487-REYES DE ESPAÑA

Puesto	Plantilla
00597031-EDUCACIÓN INFANTIL	3
00597032-IDIOMA EXTRANJERO-INGLÉS (PRIMARIA)	1
00597034-EDUCACIÓN FÍSICA (PRIMARIA)	2
00597035-MÚSICA (PRIMARIA)	1
00597036-EDUCACIÓN ESPECIAL;PEDAGOGÍA TERAPÉUTICA	1
00597038-EDUCACIÓN PRIMARIA	12

LORA DEL RIO

41701894-I.E.S. VIRGEN DE LOS REYES

Puesto	Plantilla
00597021-CIENCIAS SOCIALES-GEOGRAFÍA E HISTORIA	1
00597023-MATEMÁTICAS	2
00597024-LENGUA CASTELLANA	1
00597025-LENGUA EXTRANJERA-INGLÉS (SECUNDARIA)	1
00597026-LENGUA EXTRANJERA-FRANCÉS (SECUNDARIA)	1
00597029-EDUCACIÓN ESPECIAL	1

LUISIANA (LA)

41002530-ANTONIO MACHADO

Puesto	Plantilla
00597031-EDUCACIÓN INFANTIL	4
00597032-IDIOMA EXTRANJERO-INGLÉS (PRIMARIA)	1
00597034-EDUCACIÓN FÍSICA (PRIMARIA)	2
00597035-MÚSICA (PRIMARIA)	1
00597036-EDUCACIÓN ESPECIAL;PEDAGOGÍA TERAPÉUTICA	1
00597037-EDUCACIÓN ESPECIAL. AUDICIÓN Y LENGUAJE	1
00597038-EDUCACIÓN PRIMARIA	11

LUISIANA (LA)

41702114-SECCION DEL I.E.S. SAN FULGENCIO

Puesto	Plantilla
00597021-CIENCIAS SOCIALES-GEOGRAFÍA E HISTORIA	1
00597023-MATEMÁTICAS	2
00597025-LENGUA EXTRANJERA-INGLÉS (SECUNDARIA)	1
00597026-LENGUA EXTRANJERA-FRANCÉS (SECUNDARIA)	1
00597029-EDUCACIÓN ESPECIAL	1

MAIRENA DEL ALCOR

41002578-SAN BARTOLOME

Puesto	Plantilla
00597031-EDUCACIÓN INFANTIL	3
00597032-IDIOMA EXTRANJERO-INGLÉS (PRIMARIA)	1
00597034-EDUCACIÓN FÍSICA (PRIMARIA)	1
00597035-MÚSICA (PRIMARIA)	1

Provincia SEVILLA

MAIRENA DEL ALCOR

41002578-SAN BARTOLOME

Puesto	Plantilla
00597036-EDUCACIÓN ESPECIAL;PEDAGOGÍA TERAPÉUTICA	1
00597038-EDUCACIÓN PRIMARIA	5

MAIRENA DEL ALCOR

41008982-JUAN CARABALLO MANFREDI

Puesto	Plantilla
00597031-EDUCACIÓN INFANTIL	6
00597032-IDIOMA EXTRANJERO-INGLÉS (PRIMARIA)	1
00597034-EDUCACIÓN FÍSICA (PRIMARIA)	1
00597035-MÚSICA (PRIMARIA)	1
00597036-EDUCACIÓN ESPECIAL;PEDAGOGÍA TERAPÉUTICA	1
00597038-EDUCACIÓN PRIMARIA	12

MAIRENA DEL ALCOR

41009469-I.E.S. LOS ALCORES

Puesto	Plantilla
00597021-CIENCIAS SOCIALES-GEOGRAFÍA E HISTORIA	2
00597023-MATEMÁTICAS	3
00597024-LENGUA CASTELLANA	1
00597025-LENGUA EXTRANJERA-INGLÉS (SECUNDARIA)	1
00597026-LENGUA EXTRANJERA-FRANCÉS (SECUNDARIA)	1
00597027-EDUCACIÓN FÍSICA (SECUNDARIA)	1

MAIRENA DEL ALCOR

41009962-ISABEL ESQUIVEL

Puesto	Plantilla
00597031-EDUCACIÓN INFANTIL	4
00597032-IDIOMA EXTRANJERO-INGLÉS (PRIMARIA)	1
00597034-EDUCACIÓN FÍSICA (PRIMARIA)	2
00597035-MÚSICA (PRIMARIA)	1
00597037-EDUCACIÓN ESPECIAL. AUDICIÓN Y LENGUAJE	1
00597038-EDUCACIÓN PRIMARIA	11

MAIRENA DEL ALCOR

41601851-HUERTA DEL RETIRO

Puesto	Plantilla
00597031-EDUCACIÓN INFANTIL	6
00597032-IDIOMA EXTRANJERO-INGLÉS (PRIMARIA)	1
00597034-EDUCACIÓN FÍSICA (PRIMARIA)	2
00597035-MÚSICA (PRIMARIA)	1
00597036-EDUCACIÓN ESPECIAL;PEDAGOGÍA TERAPÉUTICA	1
00597038-EDUCACIÓN PRIMARIA	11

MAIRENA DEL ALCOR

41602326-ANTONIO GONZALEZ ALVAREZ

Puesto	Plantilla
00597031-EDUCACIÓN INFANTIL	5
00597032-IDIOMA EXTRANJERO-INGLÉS (PRIMARIA)	1
00597034-EDUCACIÓN FÍSICA (PRIMARIA)	2
00597035-MÚSICA (PRIMARIA)	1
00597036-EDUCACIÓN ESPECIAL;PEDAGOGÍA TERAPÉUTICA	1
00597038-EDUCACIÓN PRIMARIA	9

MAIRENA DEL ALCOR

41602511-MANUEL ROMERO ARREGUI

Puesto	Plantilla
00597031-EDUCACIÓN INFANTIL	3
00597032-IDIOMA EXTRANJERO-INGLÉS (PRIMARIA)	1
00597034-EDUCACIÓN FÍSICA (PRIMARIA)	1
00597038-EDUCACIÓN PRIMARIA	6

MAIRENA DEL ALCOR

41701341-I.E.S. MARIA INMACULADA

Puesto	Plantilla
00597021-CIENCIAS SOCIALES-GEOGRAFÍA E HISTORIA	1
00597023-MATEMÁTICAS	3
00597024-LENGUA CASTELLANA	1
00597025-LENGUA EXTRANJERA-INGLÉS (SECUNDARIA)	1
00597027-EDUCACIÓN FÍSICA (SECUNDARIA)	1
00597029-EDUCACIÓN ESPECIAL	1

Provincia SEVILLA
MAIRENA DEL ALJARAFE
41002608-SANTA TERESA

Puesto	Plantilla
00597031-EDUCACIÓN INFANTIL	5
00597032-IDIOMA EXTRANJERO-INGLÉS (PRIMARIA)	1
00597034-EDUCACIÓN FÍSICA (PRIMARIA)	2
00597035-MÚSICA (PRIMARIA)	1
00597036-EDUCACIÓN ESPECIAL;PEDAGOGÍA TERAPÉUTICA	1
00597037-EDUCACIÓN ESPECIAL. AUDICIÓN Y LENGUAJE	1
00597038-EDUCACIÓN PRIMARIA	13

MAIRENA DEL ALJARAFE
41009494-GUADALQUIVIR

Puesto	Plantilla
00597031-EDUCACIÓN INFANTIL	6
00597032-IDIOMA EXTRANJERO-INGLÉS (PRIMARIA)	2
00597034-EDUCACIÓN FÍSICA (PRIMARIA)	2
00597036-EDUCACIÓN ESPECIAL;PEDAGOGÍA TERAPÉUTICA	1
00597038-EDUCACIÓN PRIMARIA	18

MAIRENA DEL ALJARAFE
41010198-EL OLIVO

Puesto	Plantilla
00597031-EDUCACIÓN INFANTIL	6
00597032-IDIOMA EXTRANJERO-INGLÉS (PRIMARIA)	1
00597034-EDUCACIÓN FÍSICA (PRIMARIA)	2
00597035-MÚSICA (PRIMARIA)	1
00597036-EDUCACIÓN ESPECIAL;PEDAGOGÍA TERAPÉUTICA	1
00597038-EDUCACIÓN PRIMARIA	12

MAIRENA DEL ALJARAFE
41601401-LEPANTO

Puesto	Plantilla
00597031-EDUCACIÓN INFANTIL	3
00597032-IDIOMA EXTRANJERO-INGLÉS (PRIMARIA)	1
00597034-EDUCACIÓN FÍSICA (PRIMARIA)	1
00597035-MÚSICA (PRIMARIA)	1
00597036-EDUCACIÓN ESPECIAL;PEDAGOGÍA TERAPÉUTICA	1
00597038-EDUCACIÓN PRIMARIA	16

MAIRENA DEL ALJARAFE
41700099-I.E.S. JUAN DE MAIRENA

Puesto	Plantilla
00597021-CIENCIAS SOCIALES-GEOGRAFÍA E HISTORIA	1
00597023-MATEMÁTICAS	2
00597024-LENGUA CASTELLANA	1
00597026-LENGUA EXTRANJERA-FRANCÉS (SECUNDARIA)	1

MAIRENA DEL ALJARAFE
41700351-I.E.S. ATENEA

Puesto	Plantilla
00597021-CIENCIAS SOCIALES-GEOGRAFÍA E HISTORIA	1
00597023-MATEMÁTICAS	2
00597024-LENGUA CASTELLANA	1
00597026-LENGUA EXTRANJERA-FRANCÉS (SECUNDARIA)	1
00597029-EDUCACIÓN ESPECIAL	1

MAIRENA DEL ALJARAFE
41701626-I.E.S. CAVALERI

Puesto	Plantilla
00597021-CIENCIAS SOCIALES-GEOGRAFÍA E HISTORIA	1
00597023-MATEMÁTICAS	4
00597024-LENGUA CASTELLANA	1
00597025-LENGUA EXTRANJERA-INGLÉS (SECUNDARIA)	2
00597026-LENGUA EXTRANJERA-FRANCÉS (SECUNDARIA)	1
00597027-EDUCACIÓN FÍSICA (SECUNDARIA)	1
00597029-EDUCACIÓN ESPECIAL	1

MARCHENA

41002633-JUAN XXIII

Puesto	Plantilla
00597023-MATEMÁTICAS	1
00597025-LENGUA EXTRANJERA-INGLÉS (SECUNDARIA)	1
00597026-LENGUA EXTRANJERA-FRANCÉS (SECUNDARIA)	1

Provincia SEVILLA
MARCHENA
41002633-JUAN XXIII

Puesto	Plantilla
00597031-EDUCACIÓN INFANTIL	4
00597032-IDIOMA EXTRANJERO-INGLÉS (PRIMARIA)	1
00597034-EDUCACIÓN FÍSICA (PRIMARIA)	2
00597035-MÚSICA (PRIMARIA)	1
00597036-EDUCACIÓN ESPECIAL;PEDAGOGÍA TERAPÉUTICA	1
00597038-EDUCACIÓN PRIMARIA	12

MARCHENA

41002657-NTRO.PADRE JESUS NAZARENO

Puesto	Plantilla
00597023-MATEMÁTICAS	1
00597024-LENGUA CASTELLANA	1
00597031-EDUCACIÓN INFANTIL	2
00597032-IDIOMA EXTRANJERO-INGLÉS (PRIMARIA)	1
00597034-EDUCACIÓN FÍSICA (PRIMARIA)	1
00597036-EDUCACIÓN ESPECIAL;PEDAGOGÍA TERAPÉUTICA	1
00597038-EDUCACIÓN PRIMARIA	7

MARCHENA

41002669-PADRE MARCHENA

Puesto	Plantilla
00597021-CIENCIAS SOCIALES-GEOGRAFÍA E HISTORIA	1
00597023-MATEMÁTICAS	1
00597026-LENGUA EXTRANJERA-FRANCÉS (SECUNDARIA)	1
00597031-EDUCACIÓN INFANTIL	4
00597032-IDIOMA EXTRANJERO-INGLÉS (PRIMARIA)	1
00597034-EDUCACIÓN FÍSICA (PRIMARIA)	2
00597035-MÚSICA (PRIMARIA)	1
00597036-EDUCACIÓN ESPECIAL;PEDAGOGÍA TERAPÉUTICA	1
00597037-EDUCACIÓN ESPECIAL. AUDICIÓN Y LENGUAJE	1
00597038-EDUCACIÓN PRIMARIA	12

MARCHENA

41002700-MAESTRA ANGELES CUESTA

Puesto	Plantilla
00597021-CIENCIAS SOCIALES-GEOGRAFÍA E HISTORIA	1
00597023-MATEMÁTICAS	1
00597024-LENGUA CASTELLANA	1
00597025-LENGUA EXTRANJERA-INGLÉS (SECUNDARIA)	1
00597029-EDUCACIÓN ESPECIAL	1
00597031-EDUCACIÓN INFANTIL	3
00597032-IDIOMA EXTRANJERO-INGLÉS (PRIMARIA)	1
00597034-EDUCACIÓN FÍSICA (PRIMARIA)	1
00597036-EDUCACIÓN ESPECIAL;PEDAGOGÍA TERAPÉUTICA	1
00597037-EDUCACIÓN ESPECIAL. AUDICIÓN Y LENGUAJE	1
00597038-EDUCACIÓN PRIMARIA	14

MARIBAÑEZ

41003091-MARIBAÑEZ

Puesto	Plantilla
00597021-CIENCIAS SOCIALES-GEOGRAFÍA E HISTORIA	1
00597023-MATEMÁTICAS	1
00597025-LENGUA EXTRANJERA-INGLÉS (SECUNDARIA)	1
00597031-EDUCACIÓN INFANTIL	2
00597034-EDUCACIÓN FÍSICA (PRIMARIA)	1
00597035-MÚSICA (PRIMARIA)	1
00597036-EDUCACIÓN ESPECIAL;PEDAGOGÍA TERAPÉUTICA	1
00597038-EDUCACIÓN PRIMARIA	5

MARTIN DE LA JARA

41002751-FRANCISCO REINA

Puesto	Plantilla
00597031-EDUCACIÓN INFANTIL	5
00597032-IDIOMA EXTRANJERO-INGLÉS (PRIMARIA)	2
00597034-EDUCACIÓN FÍSICA (PRIMARIA)	2
00597035-MÚSICA (PRIMARIA)	1
00597036-EDUCACIÓN ESPECIAL;PEDAGOGÍA TERAPÉUTICA	1
00597038-EDUCACIÓN PRIMARIA	10

MATARREDONDA

41002748-ENCARNACION RUIZ PORRAS

Provincia SEVILLA

MATARREDONDA

41002748-ENCARNACION RUIZ PORRAS

Puesto	Plantilla
00597031-EDUCACIÓN INFANTIL	4
00597032-IDIOMA EXTRANJERO-INGLÉS (PRIMARIA)	1
00597034-EDUCACIÓN FÍSICA (PRIMARIA)	2
00597035-MÚSICA (PRIMARIA)	1
00597036-EDUCACIÓN ESPECIAL: PEDAGOGÍA TERAPÉUTICA	1
00597038-EDUCACIÓN PRIMARIA	11

MATARREDONDA

41701900-SECCION DE I.E.S.

Puesto	Plantilla
00597021-CIENCIAS SOCIALES-GEOGRAFÍA E HISTORIA	1
00597023-MATEMÁTICAS	2
00597025-LENGUA EXTRANJERA-INGLÉS (SECUNDARIA)	1
00597026-LENGUA EXTRANJERA-FRANCÉS (SECUNDARIA)	1

MOLARES (LOS)

41002761-SAN JUAN DE RIBERA

Puesto	Plantilla
00597031-EDUCACIÓN INFANTIL	5
00597032-IDIOMA EXTRANJERO-INGLÉS (PRIMARIA)	1
00597034-EDUCACIÓN FÍSICA (PRIMARIA)	2
00597035-MÚSICA (PRIMARIA)	1
00597036-EDUCACIÓN ESPECIAL: PEDAGOGÍA TERAPÉUTICA	1
00597038-EDUCACIÓN PRIMARIA	11

MOLARES (LOS)

41701812-SECCION DEL I.E.S. RUIZ GIJON

Puesto	Plantilla
00597021-CIENCIAS SOCIALES-GEOGRAFÍA E HISTORIA	1
00597023-MATEMÁTICAS	2
00597025-LENGUA EXTRANJERA-INGLÉS (SECUNDARIA)	1
00597026-LENGUA EXTRANJERA-FRANCÉS (SECUNDARIA)	1

MONTELLANO

41002803-SANTA TERESA

Puesto	Plantilla
00597023-MATEMÁTICAS	1
00597024-LENGUA CASTELLANA	1
00597026-LENGUA EXTRANJERA-INGLÉS (SECUNDARIA)	1
00597031-EDUCACIÓN INFANTIL	4
00597032-IDIOMA EXTRANJERO-INGLÉS (PRIMARIA)	1
00597034-EDUCACIÓN FÍSICA (PRIMARIA)	2
00597035-MÚSICA (PRIMARIA)	1
00597036-EDUCACIÓN ESPECIAL: PEDAGOGÍA TERAPÉUTICA	1
00597038-EDUCACIÓN PRIMARIA	11

MONTELLANO

41601681-SEGUNDO CENTENARIO

Puesto	Plantilla
00597021-CIENCIAS SOCIALES-GEOGRAFÍA E HISTORIA	1
00597023-MATEMÁTICAS	1
00597027-EDUCACIÓN FÍSICA (SECUNDARIA)	1
00597031-EDUCACIÓN INFANTIL	3
00597032-IDIOMA EXTRANJERO-INGLÉS (PRIMARIA)	3
00597034-EDUCACIÓN FÍSICA (PRIMARIA)	1
00597038-EDUCACIÓN PRIMARIA	6

MONTEQUINTO

41602612-POETAS ANDALUCES

Puesto	Plantilla
00597031-EDUCACIÓN INFANTIL	5
00597032-IDIOMA EXTRANJERO-INGLÉS (PRIMARIA)	2
00597034-EDUCACIÓN FÍSICA (PRIMARIA)	3
00597035-MÚSICA (PRIMARIA)	1
00597036-EDUCACIÓN ESPECIAL: PEDAGOGÍA TERAPÉUTICA	1
00597037-EDUCACIÓN ESPECIAL. AUDICIÓN Y LENGUAJE	1
00597038-EDUCACIÓN PRIMARIA	23

MONTEQUINTO

41602636-GLORIA FUERTES

Provincia SEVILLA

MONTEQUINTO

41602636-GLORIA FUERTES

Puesto	Plantilla
00597031-EDUCACIÓN INFANTIL	6
00597032-IDIOMA EXTRANJERO-INGLÉS (PRIMARIA)	2
00597034-EDUCACIÓN FÍSICA (PRIMARIA)	2
00597035-MÚSICA (PRIMARIA)	1
00597036-EDUCACIÓN ESPECIAL: PEDAGOGÍA TERAPÉUTICA	1
00597038-EDUCACIÓN PRIMARIA	11

MONTEQUINTO

41700181-I.E.S. HERMANOS MACHADO

Puesto	Plantilla
00597021-CIENCIAS SOCIALES-GEOGRAFÍA E HISTORIA	1
00597023-MATEMÁTICAS	2
00597025-LENGUA EXTRANJERA-INGLÉS (SECUNDARIA)	1
00597026-LENGUA EXTRANJERA-FRANCÉS (SECUNDARIA)	1

MONTEQUINTO

41701754-I.E.S. MARIANA DE PINEDA

Puesto	Plantilla
00597021-CIENCIAS SOCIALES-GEOGRAFÍA E HISTORIA	1
00597023-MATEMÁTICAS	2
00597024-LENGUA CASTELLANA	1
00597025-LENGUA EXTRANJERA-INGLÉS (SECUNDARIA)	1
00597026-LENGUA EXTRANJERA-FRANCÉS (SECUNDARIA)	1
00597027-EDUCACIÓN FÍSICA (SECUNDARIA)	1

MORON DE LA FRONTERA

41002839-FERNANDO VILLALON

Puesto	Plantilla
00597023-MATEMÁTICAS	1
00597024-LENGUA CASTELLANA	1
00597031-EDUCACIÓN INFANTIL	3
00597034-EDUCACIÓN FÍSICA (PRIMARIA)	1
00597035-MÚSICA (PRIMARIA)	1
00597038-EDUCACIÓN PRIMARIA	6

MORON DE LA FRONTERA

41002840-EL CASTILLO

Puesto	Plantilla
00597021-CIENCIAS SOCIALES-GEOGRAFÍA E HISTORIA	1
00597024-LENGUA CASTELLANA	1
00597031-EDUCACIÓN INFANTIL	2
00597032-IDIOMA EXTRANJERO-INGLÉS (PRIMARIA)	1
00597034-EDUCACIÓN FÍSICA (PRIMARIA)	1
00597035-MÚSICA (PRIMARIA)	1
00597038-EDUCACIÓN PRIMARIA	5

MORON DE LA FRONTERA

41002852-LUIS HERNANDEZ LEDESMA

Puesto	Plantilla
00597021-CIENCIAS SOCIALES-GEOGRAFÍA E HISTORIA	1
00597023-MATEMÁTICAS	1
00597024-LENGUA CASTELLANA	1
00597025-LENGUA EXTRANJERA-INGLÉS (SECUNDARIA)	1
00597031-EDUCACIÓN INFANTIL	5
00597032-IDIOMA EXTRANJERO-INGLÉS (PRIMARIA)	1
00597034-EDUCACIÓN FÍSICA (PRIMARIA)	1
00597035-MÚSICA (PRIMARIA)	1
00597038-EDUCACIÓN PRIMARIA	11

MORON DE LA FRONTERA

41002864-PADRE MANJON

Puesto	Plantilla
00597023-MATEMÁTICAS	1
00597027-EDUCACIÓN FÍSICA (SECUNDARIA)	1
00597031-EDUCACIÓN INFANTIL	2
00597032-IDIOMA EXTRANJERO-INGLÉS (PRIMARIA)	1
00597035-MÚSICA (PRIMARIA)	1
00597038-EDUCACIÓN PRIMARIA	6

MORON DE LA FRONTERA

41002876-PRIMO DE RIVERA

Provincia SEVILLA
MORON DE LA FRONTERA
41002876-PRIMO DE RIVERA

Puesto	Plantilla
00597021-CIENCIAS SOCIALES-GEOGRAFÍA E HISTORIA	1
00597023-MATEMÁTICAS	1
00597031-EDUCACIÓN INFANTIL	2
00597032-IDIOMA EXTRANJERO-INGLÉS (PRIMARIA)	1
00597034-EDUCACIÓN FÍSICA (PRIMARIA)	1
00597035-MÚSICA (PRIMARIA)	1
00597038-EDUCACIÓN PRIMARIA	6

MORON DE LA FRONTERA
41002888-MARIA AUXILIADORA

Puesto	Plantilla
00597021-CIENCIAS SOCIALES-GEOGRAFÍA E HISTORIA	1
00597023-MATEMÁTICAS	2
00597024-LENGUA CASTELLANA	1
00597025-LENGUA EXTRANJERA-INGLÉS (SECUNDARIA)	1
00597026-LENGUA EXTRANJERA-FRANCÉS (SECUNDARIA)	1
00597031-EDUCACIÓN INFANTIL	4
00597032-IDIOMA EXTRANJERO-INGLÉS (PRIMARIA)	1
00597034-EDUCACIÓN FÍSICA (PRIMARIA)	1
00597036-EDUCACIÓN ESPECIAL;PEDAGOGÍA TERAPÉUTICA	2
00597038-EDUCACIÓN PRIMARIA	14

MORON DE LA FRONTERA
41009299-ANTONIO MACHADO

Puesto	Plantilla
00597021-CIENCIAS SOCIALES-GEOGRAFÍA E HISTORIA	1
00597023-MATEMÁTICAS	1
00597026-LENGUA EXTRANJERA-FRANCÉS (SECUNDARIA)	1
00597031-EDUCACIÓN INFANTIL	1
00597032-IDIOMA EXTRANJERO-INGLÉS (PRIMARIA)	1
00597034-EDUCACIÓN FÍSICA (PRIMARIA)	1
00597038-EDUCACIÓN PRIMARIA	11

MORON DE LA FRONTERA
41010630-REINA SOFIA

Puesto	Plantilla
00597023-MATEMÁTICAS	1
00597026-LENGUA EXTRANJERA-FRANCÉS (SECUNDARIA)	1
00597029-EDUCACIÓN ESPECIAL	2
00597031-EDUCACIÓN INFANTIL	4
00597032-IDIOMA EXTRANJERO-INGLÉS (PRIMARIA)	1
00597034-EDUCACIÓN FÍSICA (PRIMARIA)	2
00597035-MÚSICA (PRIMARIA)	1
00597036-EDUCACIÓN ESPECIAL;PEDAGOGÍA TERAPÉUTICA	5
00597037-EDUCACIÓN ESPECIAL. AUDICIÓN Y LENGUAJE	1
00597038-EDUCACIÓN PRIMARIA	12

NAVAS DE LA CONCEPCION (LAS)
41002980-SAN JOSE DE CALASANZ

Puesto	Plantilla
00597021-CIENCIAS SOCIALES-GEOGRAFÍA E HISTORIA	1
00597023-MATEMÁTICAS	1
00597025-LENGUA EXTRANJERA-INGLÉS (SECUNDARIA)	1
00597026-LENGUA EXTRANJERA-FRANCÉS (SECUNDARIA)	1
00597031-EDUCACIÓN INFANTIL	3
00597034-EDUCACIÓN FÍSICA (PRIMARIA)	1
00597035-MÚSICA (PRIMARIA)	1
00597036-EDUCACIÓN ESPECIAL;PEDAGOGÍA TERAPÉUTICA	1
00597038-EDUCACIÓN PRIMARIA	5

OLIVARES
41002992-LOS EUCALIPTUS

Puesto	Plantilla
00597031-EDUCACIÓN INFANTIL	6
00597032-IDIOMA EXTRANJERO-INGLÉS (PRIMARIA)	1
00597034-EDUCACIÓN FÍSICA (PRIMARIA)	2
00597035-MÚSICA (PRIMARIA)	1
00597036-EDUCACIÓN ESPECIAL;PEDAGOGÍA TERAPÉUTICA	1
00597038-EDUCACIÓN PRIMARIA	12

Provincia SEVILLA
OLIVARES
41009664-EL PRADO

Puesto	Plantilla
00597031-EDUCACIÓN INFANTIL	6
00597032-IDIOMA EXTRANJERO-INGLÉS (PRIMARIA)	2
00597034-EDUCACIÓN FÍSICA (PRIMARIA)	2
00597035-MÚSICA (PRIMARIA)	1
00597036-EDUCACIÓN ESPECIAL;PEDAGOGÍA TERAPÉUTICA	1
00597038-EDUCACIÓN PRIMARIA	13

OLIVARES
41701161-I.E.S. HELICHE

Puesto	Plantilla
00597021-CIENCIAS SOCIALES-GEOGRAFÍA E HISTORIA	3
00597023-MATEMÁTICAS	4
00597025-LENGUA EXTRANJERA-INGLÉS (SECUNDARIA)	1
00597026-LENGUA EXTRANJERA-FRANCÉS (SECUNDARIA)	2
00597027-EDUCACIÓN FÍSICA (SECUNDARIA)	1
00597029-EDUCACIÓN ESPECIAL	1

OSUNA
41003017-RODRIGUEZ MARIN

Puesto	Plantilla
00597031-EDUCACIÓN INFANTIL	9
00597032-IDIOMA EXTRANJERO-INGLÉS (PRIMARIA)	3
00597034-EDUCACIÓN FÍSICA (PRIMARIA)	3
00597035-MÚSICA (PRIMARIA)	2
00597036-EDUCACIÓN ESPECIAL;PEDAGOGÍA TERAPÉUTICA	2
00597037-EDUCACIÓN ESPECIAL. AUDICIÓN Y LENGUAJE	2
00597038-EDUCACIÓN PRIMARIA	30

OSUNA
41003066-I.E.S. FRANCISCO RODRIGUEZ MARIN

Puesto	Plantilla
00597021-CIENCIAS SOCIALES-GEOGRAFÍA E HISTORIA	1
00597023-MATEMÁTICAS	1
00597026-LENGUA EXTRANJERA-FRANCÉS (SECUNDARIA)	1
00597029-EDUCACIÓN ESPECIAL	1

OSUNA
41009123-I.E.S. SIERRA SUR

Puesto	Plantilla
00597021-CIENCIAS SOCIALES-GEOGRAFÍA E HISTORIA	1
00597023-MATEMÁTICAS	1
00597024-LENGUA CASTELLANA	1
00597029-EDUCACIÓN ESPECIAL	1

OSUNA
41010423-NTRA.SRA.DE FATIMA

Puesto	Plantilla
00597031-EDUCACIÓN INFANTIL	3
00597032-IDIOMA EXTRANJERO-INGLÉS (PRIMARIA)	1
00597034-EDUCACIÓN FÍSICA (PRIMARIA)	1
00597035-MÚSICA (PRIMARIA)	1
00597036-EDUCACIÓN ESPECIAL;PEDAGOGÍA TERAPÉUTICA	1
00597038-EDUCACIÓN PRIMARIA	6

OSUNA
41010642-NTRA.SRA.DE LA MERCED (E.E.)

Puesto	Plantilla
00597036-EDUCACIÓN ESPECIAL;PEDAGOGÍA TERAPÉUTICA	3

OSUNA
41701353-I.E.S. PINTOR JOSE DE RIBERA

Puesto	Plantilla
00597021-CIENCIAS SOCIALES-GEOGRAFÍA E HISTORIA	1
00597023-MATEMÁTICAS	2
00597025-LENGUA EXTRANJERA-INGLÉS (SECUNDARIA)	1
00597026-LENGUA EXTRANJERA-FRANCÉS (SECUNDARIA)	1
00597029-EDUCACIÓN ESPECIAL	1

PAJANOSAS (LAS)
41002232-VIRGEN DEL ROSARIO

Puesto	Plantilla
00597023-MATEMÁTICAS	1

Provincia SEVILLA**PAJANOSAS (LAS)****41002232-VIRGEN DEL ROSARIO**

Puesto	Plantilla
00597025- LENGUA EXTRANJERA-INGLÉS (SECUNDARIA)	1
00597031- EDUCACIÓN INFANTIL	1
00597034- EDUCACIÓN FÍSICA (PRIMARIA)	1
00597036- EDUCACIÓN ESPECIAL; PEDAGOGÍA TERAPÉUTICA	1
00597038- EDUCACIÓN PRIMARIA	2

PALACIOS Y VILLAFRANCA (LOS)**41003111- ANDRES BERNALDEZ**

Puesto	Plantilla
00597023- MATEMÁTICAS	1
00597024- LENGUA CASTELLANA	1
00597025- LENGUA EXTRANJERA-INGLÉS (SECUNDARIA)	1
00597027- EDUCACIÓN FÍSICA (SECUNDARIA)	1
00597031- EDUCACIÓN INFANTIL	5
00597032- IDIOMA EXTRANJERO-INGLÉS (PRIMARIA)	1
00597034- EDUCACIÓN FÍSICA (PRIMARIA)	2
00597035- MÚSICA (PRIMARIA)	1
00597038- EDUCACIÓN PRIMARIA	11

PALACIOS Y VILLAFRANCA (LOS)**41003121- JUAN JOSE BAQUERO**

Puesto	Plantilla
00597021- CIENCIAS SOCIALES- GEOGRAFÍA E HISTORIA	1
00597023- MATEMÁTICAS	2
00597024- LENGUA CASTELLANA	1
00597025- LENGUA EXTRANJERA-INGLÉS (SECUNDARIA)	1
00597026- LENGUA EXTRANJERA-FRANCÉS (SECUNDARIA)	1
00597031- EDUCACIÓN INFANTIL	7
00597032- IDIOMA EXTRANJERO-INGLÉS (PRIMARIA)	2
00597034- EDUCACIÓN FÍSICA (PRIMARIA)	1
00597035- MÚSICA (PRIMARIA)	1
00597036- EDUCACIÓN ESPECIAL; PEDAGOGÍA TERAPÉUTICA	1
00597038- EDUCACIÓN PRIMARIA	16

PALACIOS Y VILLAFRANCA (LOS)**41003133- MARIA AUXILIADORA**

Puesto	Plantilla
00597021- CIENCIAS SOCIALES- GEOGRAFÍA E HISTORIA	1
00597023- MATEMÁTICAS	1
00597024- LENGUA CASTELLANA	1
00597025- LENGUA EXTRANJERA-INGLÉS (SECUNDARIA)	1
00597026- LENGUA EXTRANJERA-FRANCÉS (SECUNDARIA)	1
00597029- EDUCACIÓN ESPECIAL	1
00597031- EDUCACIÓN INFANTIL	5
00597032- IDIOMA EXTRANJERO-INGLÉS (PRIMARIA)	2
00597034- EDUCACIÓN FÍSICA (PRIMARIA)	1
00597036- EDUCACIÓN ESPECIAL; PEDAGOGÍA TERAPÉUTICA	2
00597037- EDUCACIÓN ESPECIAL. AUDICIÓN Y LENGUAJE	1
00597038- EDUCACIÓN PRIMARIA	16

PALACIOS Y VILLAFRANCA (LOS)**41003170- MIGUEL DE CERVANTES**

Puesto	Plantilla
00597021- CIENCIAS SOCIALES- GEOGRAFÍA E HISTORIA	1
00597023- MATEMÁTICAS	1
00597024- LENGUA CASTELLANA	1
00597025- LENGUA EXTRANJERA-INGLÉS (SECUNDARIA)	1
00597029- EDUCACIÓN ESPECIAL	1
00597031- EDUCACIÓN INFANTIL	4
00597032- IDIOMA EXTRANJERO-INGLÉS (PRIMARIA)	1
00597034- EDUCACIÓN FÍSICA (PRIMARIA)	1
00597035- MÚSICA (PRIMARIA)	1
00597036- EDUCACIÓN ESPECIAL; PEDAGOGÍA TERAPÉUTICA	1
00597037- EDUCACIÓN ESPECIAL. AUDICIÓN Y LENGUAJE	1
00597038- EDUCACIÓN PRIMARIA	15

PALACIOS Y VILLAFRANCA (LOS)**41009214- PROFESORA MARIA DOÑA****Provincia SEVILLA****PALACIOS Y VILLAFRANCA (LOS)****41009214- PROFESORA MARIA DOÑA**

Puesto	Plantilla
00597023- MATEMÁTICAS	1
00597026- LENGUA EXTRANJERA-FRANCÉS (SECUNDARIA)	1
00597027- EDUCACIÓN FÍSICA (SECUNDARIA)	1
00597031- EDUCACIÓN INFANTIL	4
00597032- IDIOMA EXTRANJERO-INGLÉS (PRIMARIA)	1
00597034- EDUCACIÓN FÍSICA (PRIMARIA)	1
00597035- MÚSICA (PRIMARIA)	1
00597036- EDUCACIÓN ESPECIAL; PEDAGOGÍA TERAPÉUTICA	1
00597038- EDUCACIÓN PRIMARIA	12

PALACIOS Y VILLAFRANCA (LOS)**41009974- PABLO RUIZ PICASSO**

Puesto	Plantilla
00597021- CIENCIAS SOCIALES- GEOGRAFÍA E HISTORIA	1
00597023- MATEMÁTICAS	2
00597024- LENGUA CASTELLANA	1
00597026- LENGUA EXTRANJERA-FRANCÉS (SECUNDARIA)	1
00597031- EDUCACIÓN INFANTIL	5
00597032- IDIOMA EXTRANJERO-INGLÉS (PRIMARIA)	1
00597034- EDUCACIÓN FÍSICA (PRIMARIA)	1
00597036- EDUCACIÓN ESPECIAL; PEDAGOGÍA TERAPÉUTICA	1
00597038- EDUCACIÓN PRIMARIA	16

PALACIOS Y VILLAFRANCA (LOS)**41010174- JUAN HIDALGO**

Puesto	Plantilla
00597021- CIENCIAS SOCIALES- GEOGRAFÍA E HISTORIA	1
00597023- MATEMÁTICAS	2
00597024- LENGUA CASTELLANA	1
00597026- LENGUA EXTRANJERA-FRANCÉS (SECUNDARIA)	1
00597029- EDUCACIÓN ESPECIAL	1
00597031- EDUCACIÓN INFANTIL	5
00597032- IDIOMA EXTRANJERO-INGLÉS (PRIMARIA)	2
00597034- EDUCACIÓN FÍSICA (PRIMARIA)	2
00597035- MÚSICA (PRIMARIA)	1
00597036- EDUCACIÓN ESPECIAL; PEDAGOGÍA TERAPÉUTICA	1
00597038- EDUCACIÓN PRIMARIA	18

PALMAR DE TROYA (EL)**41007734- FEDERICO GARCIA LORCA**

Puesto	Plantilla
00597031- EDUCACIÓN INFANTIL	3
00597032- IDIOMA EXTRANJERO-INGLÉS (PRIMARIA)	2
00597034- EDUCACIÓN FÍSICA (PRIMARIA)	2
00597036- EDUCACIÓN ESPECIAL; PEDAGOGÍA TERAPÉUTICA	1
00597038- EDUCACIÓN PRIMARIA	10

PALMAR DE TROYA (EL)**41701936- SECCION DEL I.E.S. PONCE DE LEÓN**

Puesto	Plantilla
00597021- CIENCIAS SOCIALES- GEOGRAFÍA E HISTORIA	1
00597023- MATEMÁTICAS	2
00597025- LENGUA EXTRANJERA-INGLÉS (SECUNDARIA)	1
00597026- LENGUA EXTRANJERA-FRANCÉS (SECUNDARIA)	1

PALOMARES DEL RIO**41003236- VICENTE ALEIXANDRE**

Puesto	Plantilla
00597021- CIENCIAS SOCIALES- GEOGRAFÍA E HISTORIA	1
00597023- MATEMÁTICAS	1
00597025- LENGUA EXTRANJERA-INGLÉS (SECUNDARIA)	1
00597026- LENGUA EXTRANJERA-FRANCÉS (SECUNDARIA)	1
00597031- EDUCACIÓN INFANTIL	3
00597034- EDUCACIÓN FÍSICA (PRIMARIA)	1
00597035- MÚSICA (PRIMARIA)	1
00597036- EDUCACIÓN ESPECIAL; PEDAGOGÍA TERAPÉUTICA	1
00597038- EDUCACIÓN PRIMARIA	6

PARADAS**41003251- LUIS VIVES**

Provincia SEVILLA

PARADAS

41003251-LUIS VIVES

Puesto	Plantilla
00597031-EDUCACIÓN INFANTIL	9
00597032-IDIOMA EXTRANJERO-INGLÉS (PRIMARIA)	2
00597034-EDUCACIÓN FÍSICA (PRIMARIA)	2
00597035-MÚSICA (PRIMARIA)	1
00597036-EDUCACIÓN ESPECIAL;PEDAGOGÍA TERAPÉUTICA	1
00597038-EDUCACIÓN PRIMARIA	17

PARADAS

41701580-I.E.S. SAN ALBINO

Puesto	Plantilla
00597021-CIENCIAS SOCIALES-GEOGRAFÍA E HISTORIA	1
00597023-MATEMÁTICAS	3
00597024-LENGUA CASTELLANA	1
00597025-LENGUA EXTRANJERA-INGLÉS (SECUNDARIA)	1
00597026-LENGUA EXTRANJERA-FRANCÉS (SECUNDARIA)	1
00597027-EDUCACIÓN FÍSICA (SECUNDARIA)	1

PEDRERA

41003261-TARTESSOS

Puesto	Plantilla
00597031-EDUCACIÓN INFANTIL	6
00597032-IDIOMA EXTRANJERO-INGLÉS (PRIMARIA)	1
00597034-EDUCACIÓN FÍSICA (PRIMARIA)	2
00597035-MÚSICA (PRIMARIA)	1
00597036-EDUCACIÓN ESPECIAL;PEDAGOGÍA TERAPÉUTICA	1
00597038-EDUCACIÓN PRIMARIA	11

PEDRERA

41010186-LAS HUERTAS

Puesto	Plantilla
00597031-EDUCACIÓN INFANTIL	3
00597032-IDIOMA EXTRANJERO-INGLÉS (PRIMARIA)	1
00597034-EDUCACIÓN FÍSICA (PRIMARIA)	1
00597035-MÚSICA (PRIMARIA)	1
00597037-EDUCACIÓN ESPECIAL. AUDICIÓN Y LENGUAJE	1
00597038-EDUCACIÓN PRIMARIA	6

PEDRERA

41701729-I.E.S.

Puesto	Plantilla
00597021-CIENCIAS SOCIALES-GEOGRAFÍA E HISTORIA	1
00597023-MATEMÁTICAS	2
00597025-LENGUA EXTRANJERA-INGLÉS (SECUNDARIA)	1
00597026-LENGUA EXTRANJERA-FRANCÉS (SECUNDARIA)	1
00597027-EDUCACIÓN FÍSICA (SECUNDARIA)	1
00597029-EDUCACIÓN ESPECIAL	1

PEDROSO (EL)

41003273-CERVANTES

Puesto	Plantilla
00597031-EDUCACIÓN INFANTIL	2
00597032-IDIOMA EXTRANJERO-INGLÉS (PRIMARIA)	1
00597034-EDUCACIÓN FÍSICA (PRIMARIA)	1
00597035-MÚSICA (PRIMARIA)	1
00597036-EDUCACIÓN ESPECIAL;PEDAGOGÍA TERAPÉUTICA	1
00597038-EDUCACIÓN PRIMARIA	7

PEDROSO (EL)

41701948-I.E.S.

Puesto	Plantilla
00597021-CIENCIAS SOCIALES-GEOGRAFÍA E HISTORIA	1
00597023-MATEMÁTICAS	2
00597025-LENGUA EXTRANJERA-INGLÉS (SECUNDARIA)	1
00597026-LENGUA EXTRANJERA-FRANCÉS (SECUNDARIA)	1

PEÑAFLOR

41003285-PEDRO PARIAS

Puesto	Plantilla
00597023-MATEMÁTICAS	1
00597031-EDUCACIÓN INFANTIL	4
00597032-IDIOMA EXTRANJERO-INGLÉS (PRIMARIA)	1

Provincia SEVILLA

PEÑAFLOR

41003285-PEDRO PARIAS

Puesto	Plantilla
00597034-EDUCACIÓN FÍSICA (PRIMARIA)	1
00597035-MÚSICA (PRIMARIA)	1
00597036-EDUCACIÓN ESPECIAL;PEDAGOGÍA TERAPÉUTICA	1
00597038-EDUCACIÓN PRIMARIA	11

PEÑAFLOR

41701951-I.E.S.

Puesto	Plantilla
00597021-CIENCIAS SOCIALES-GEOGRAFÍA E HISTORIA	1
00597023-MATEMÁTICAS	1
00597025-LENGUA EXTRANJERA-INGLÉS (SECUNDARIA)	1
00597026-LENGUA EXTRANJERA-FRANCÉS (SECUNDARIA)	1

PILAS

41003315-NTRA.SRA.DE BELEN

Puesto	Plantilla
00597031-EDUCACIÓN INFANTIL	3
00597032-IDIOMA EXTRANJERO-INGLÉS (PRIMARIA)	1
00597034-EDUCACIÓN FÍSICA (PRIMARIA)	1
00597035-MÚSICA (PRIMARIA)	1
00597038-EDUCACIÓN PRIMARIA	5

PILAS

41003352-BEATRIZ DE CABRERA

Puesto	Plantilla
00597031-EDUCACIÓN INFANTIL	6
00597032-IDIOMA EXTRANJERO-INGLÉS (PRIMARIA)	2
00597034-EDUCACIÓN FÍSICA (PRIMARIA)	2
00597035-MÚSICA (PRIMARIA)	1
00597036-EDUCACIÓN ESPECIAL;PEDAGOGÍA TERAPÉUTICA	1
00597037-EDUCACIÓN ESPECIAL. AUDICIÓN Y LENGUAJE	1
00597038-EDUCACIÓN PRIMARIA	18

PILAS

41010435-VIRGEN DEL ROCIO

Puesto	Plantilla
00597031-EDUCACIÓN INFANTIL	6
00597032-IDIOMA EXTRANJERO-INGLÉS (PRIMARIA)	1
00597034-EDUCACIÓN FÍSICA (PRIMARIA)	2
00597035-MÚSICA (PRIMARIA)	1
00597036-EDUCACIÓN ESPECIAL;PEDAGOGÍA TERAPÉUTICA	1
00597038-EDUCACIÓN PRIMARIA	11

PILAS

41701298-I.E.S. TORRE DEL REY

Puesto	Plantilla
00597021-CIENCIAS SOCIALES-GEOGRAFÍA E HISTORIA	1
00597023-MATEMÁTICAS	2
00597026-LENGUA EXTRANJERA-FRANCÉS (SECUNDARIA)	1
00597029-EDUCACIÓN ESPECIAL	1

PILAS

41701651-I.E.S. VIRGEN DE LA SOLEDAD

Puesto	Plantilla
00597021-CIENCIAS SOCIALES-GEOGRAFÍA E HISTORIA	2
00597023-MATEMÁTICAS	2
00597024-LENGUA CASTELLANA	1
00597025-LENGUA EXTRANJERA-INGLÉS (SECUNDARIA)	1
00597026-LENGUA EXTRANJERA-FRANCÉS (SECUNDARIA)	1
00597027-EDUCACIÓN FÍSICA (SECUNDARIA)	1
00597029-EDUCACIÓN ESPECIAL	1

PRIORATO (EL)

41002499-SAN ISIDRO

Puesto	Plantilla
00597021-CIENCIAS SOCIALES-GEOGRAFÍA E HISTORIA	1
00597023-MATEMÁTICAS	1
00597026-LENGUA EXTRANJERA-INGLÉS (SECUNDARIA)	1
00597028-LENGUA EXTRANJERA-FRANCÉS (SECUNDARIA)	1
00597031-EDUCACIÓN INFANTIL	2
00597034-EDUCACIÓN FÍSICA (PRIMARIA)	1

Provincia SEVILLA

PRIORATO (EL)

41002499-SAN ISIDRO

Puesto	Plantilla
00597035-MÚSICA (PRIMARIA)	1
00597036-EDUCACIÓN ESPECIAL;PEDAGOGÍA TERAPÉUTICA	1
00597038-EDUCACIÓN PRIMARIA	5

PRUNA

41003391-LA INMACULADA

Puesto	Plantilla
00597031-EDUCACIÓN INFANTIL	5
00597032-IDIOMA EXTRANJERO-INGLÉS (PRIMARIA)	1
00597034-EDUCACIÓN FÍSICA (PRIMARIA)	1
00597035-MÚSICA (PRIMARIA)	1
00597036-EDUCACIÓN ESPECIAL;PEDAGOGÍA TERAPÉUTICA	1
00597038-EDUCACIÓN PRIMARIA	11

PRUNA

41701961-SECCION DEL I.E.S. FLAVIO IRNITANO

Puesto	Plantilla
00597021-CIENCIAS SOCIALES-GEOGRAFÍA E HISTORIA	1
00597023-MATEMÁTICAS	2
00597025-LENGUA EXTRANJERA-INGLÉS (SECUNDARIA)	1
00597026-LENGUA EXTRANJERA-FRANCÉS (SECUNDARIA)	1

PUEBLA DE CAZALLA (LA)

41003406-SAN JOSE

Puesto	Plantilla
00597031-EDUCACIÓN INFANTIL	4
00597032-IDIOMA EXTRANJERO-INGLÉS (PRIMARIA)	1
00597034-EDUCACIÓN FÍSICA (PRIMARIA)	1
00597035-MÚSICA (PRIMARIA)	1
00597036-EDUCACIÓN ESPECIAL;PEDAGOGÍA TERAPÉUTICA	1
00597038-EDUCACIÓN PRIMARIA	12

PUEBLA DE CAZALLA (LA)

41003418-SANTA ANA

Puesto	Plantilla
00597031-EDUCACIÓN INFANTIL	5
00597032-IDIOMA EXTRANJERO-INGLÉS (PRIMARIA)	2
00597034-EDUCACIÓN FÍSICA (PRIMARIA)	2
00597035-MÚSICA (PRIMARIA)	1
00597036-EDUCACIÓN ESPECIAL;PEDAGOGÍA TERAPÉUTICA	1
00597038-EDUCACIÓN PRIMARIA	16

PUEBLA DE CAZALLA (LA)

41700907-I.E.S. CASTILLO DE LUNA

Puesto	Plantilla
00597021-CIENCIAS SOCIALES-GEOGRAFÍA E HISTORIA	1
00597023-MATEMÁTICAS	2
00597025-LENGUA EXTRANJERA-INGLÉS (SECUNDARIA)	1
00597026-LENGUA EXTRANJERA-FRANCÉS (SECUNDARIA)	1

PUEBLA DE CAZALLA (LA)

41701365-I.E.S. FEDERICO GARCIA LORCA

Puesto	Plantilla
00597021-CIENCIAS SOCIALES-GEOGRAFÍA E HISTORIA	1
00597023-MATEMÁTICAS	2
00597024-LENGUA CASTELLANA	1
00597025-LENGUA EXTRANJERA-INGLÉS (SECUNDARIA)	1
00597026-LENGUA EXTRANJERA-FRANCÉS (SECUNDARIA)	1
00597027-EDUCACIÓN FÍSICA (SECUNDARIA)	1
00597029-EDUCACIÓN ESPECIAL	1

PUEBLA DE LOS INFANTES (LA)

41003467-SAN JOSE DE CALASANZ

Puesto	Plantilla
00597031-EDUCACIÓN INFANTIL	4
00597032-IDIOMA EXTRANJERO-INGLÉS (PRIMARIA)	1
00597034-EDUCACIÓN FÍSICA (PRIMARIA)	2
00597035-MÚSICA (PRIMARIA)	1
00597036-EDUCACIÓN ESPECIAL;PEDAGOGÍA TERAPÉUTICA	1
00597037-EDUCACIÓN ESPECIAL, AUDICIÓN Y LENGUAJE	1
00597038-EDUCACIÓN PRIMARIA	11

Provincia SEVILLA

PUEBLA DE LOS INFANTES (LA)

41701973-I.E.S.

Puesto	Plantilla
00597021-CIENCIAS SOCIALES-GEOGRAFÍA E HISTORIA	1
00597023-MATEMÁTICAS	2
00597025-LENGUA EXTRANJERA-INGLÉS (SECUNDARIA)	1
00597026-LENGUA EXTRANJERA-FRANCÉS (SECUNDARIA)	1
00597029-EDUCACIÓN ESPECIAL	1

PUEBLA DEL RIO (LA)

41003522-SAN SEBASTIAN

Puesto	Plantilla
00597031-EDUCACIÓN INFANTIL	5
00597032-IDIOMA EXTRANJERO-INGLÉS (PRIMARIA)	1
00597034-EDUCACIÓN FÍSICA (PRIMARIA)	2
00597035-MÚSICA (PRIMARIA)	1
00597036-EDUCACIÓN ESPECIAL;PEDAGOGÍA TERAPÉUTICA	1
00597038-EDUCACIÓN PRIMARIA	10

PUEBLA DEL RIO (LA)

41003534-ANTONIO CUEVAS

Puesto	Plantilla
00597031-EDUCACIÓN INFANTIL	8
00597032-IDIOMA EXTRANJERO-INGLÉS (PRIMARIA)	2
00597034-EDUCACIÓN FÍSICA (PRIMARIA)	2
00597035-MÚSICA (PRIMARIA)	1
00597036-EDUCACIÓN ESPECIAL;PEDAGOGÍA TERAPÉUTICA	1
00597038-EDUCACIÓN PRIMARIA	16

PUEBLA DEL RIO (LA)

41602166-ANTONIO MACHADO

Puesto	Plantilla
00597031-EDUCACIÓN INFANTIL	3
00597032-IDIOMA EXTRANJERO-INGLÉS (PRIMARIA)	1
00597034-EDUCACIÓN FÍSICA (PRIMARIA)	1
00597036-EDUCACIÓN ESPECIAL;PEDAGOGÍA TERAPÉUTICA	1
00597038-EDUCACIÓN PRIMARIA	12

PUEBLA DEL RIO (LA)

41700348-I.E.S. ALCARIA

Puesto	Plantilla
00597021-CIENCIAS SOCIALES-GEOGRAFÍA E HISTORIA	2
00597023-MATEMÁTICAS	4
00597024-LENGUA CASTELLANA	2
00597025-LENGUA EXTRANJERA-INGLÉS (SECUNDARIA)	2
00597026-LENGUA EXTRANJERA-FRANCÉS (SECUNDARIA)	1
00597027-EDUCACIÓN FÍSICA (SECUNDARIA)	1
00597029-EDUCACIÓN ESPECIAL	1

PUERTO DE LA ENCINA

41601450-PUERTO DE LA ENCINA

Puesto	Plantilla
00597038-EDUCACIÓN PRIMARIA	1

REAL DE LA JARA (EL)

41003613-FEDERICO GARCIA LORCA

Puesto	Plantilla
00597021-CIENCIAS SOCIALES-GEOGRAFÍA E HISTORIA	1
00597023-MATEMÁTICAS	1
00597025-LENGUA EXTRANJERA-INGLÉS (SECUNDARIA)	1
00597026-LENGUA EXTRANJERA-FRANCÉS (SECUNDARIA)	1
00597031-EDUCACIÓN INFANTIL	3
00597034-EDUCACIÓN FÍSICA (PRIMARIA)	1
00597035-MÚSICA (PRIMARIA)	1
00597036-EDUCACIÓN ESPECIAL;PEDAGOGÍA TERAPÉUTICA	1
00597038-EDUCACIÓN PRIMARIA	6

RINCONADA (LA)

41003637-GUADALQUIVIR

Puesto	Plantilla
00597031-EDUCACIÓN INFANTIL	5
00597032-IDIOMA EXTRANJERO-INGLÉS (PRIMARIA)	2
00597034-EDUCACIÓN FÍSICA (PRIMARIA)	2
00597036-EDUCACIÓN ESPECIAL;PEDAGOGÍA TERAPÉUTICA	2

Provincia SEVILLA
RINCONADA (LA)
41003637-GUADALQUIVIR

Puesto	Plantilla
00597037-EDUCACIÓN ESPECIAL. AUDICIÓN Y LENGUAJE	1
00597038-EDUCACIÓN PRIMARIA	19

RINCONADA (LA)
41701377-I.E.S. LOS AZAHARES

Puesto	Plantilla
00597021-CIENCIAS SOCIALES-GEOGRAFÍA E HISTORIA	1
00597023-MATEMÁTICAS	3
00597024-LENGUA CASTELLANA	1
00597025-LENGUA EXTRANJERA-INGLÉS (SECUNDARIA)	1
00597026-LENGUA EXTRANJERA-FRANCÉS (SECUNDARIA)	1
00597027-EDUCACIÓN FÍSICA (SECUNDARIA)	1
00597029-EDUCACIÓN ESPECIAL	1

RODA DE ANDALUCÍA (LA)
41003789-MANUEL SIUROT

Puesto	Plantilla
00597031-EDUCACIÓN INFANTIL	5
00597032-IDIOMA EXTRANJERO-INGLÉS (PRIMARIA)	1
00597034-EDUCACIÓN FÍSICA (PRIMARIA)	2
00597035-MÚSICA (PRIMARIA)	1
00597037-EDUCACIÓN ESPECIAL. AUDICIÓN Y LENGUAJE	1
00597038-EDUCACIÓN PRIMARIA	12

RODA DE ANDALUCÍA (LA)
41701389-I.E.S. LA RODA

Puesto	Plantilla
00597021-CIENCIAS SOCIALES-GEOGRAFÍA E HISTORIA	1
00597023-MATEMÁTICAS	2
00597025-LENGUA EXTRANJERA-INGLÉS (SECUNDARIA)	1
00597026-LENGUA EXTRANJERA-FRANCÉS (SECUNDARIA)	1
00597029-EDUCACIÓN ESPECIAL	1

RONQUILLO (EL)
41003790-VIRGEN DE GRACIA

Puesto	Plantilla
00597021-CIENCIAS SOCIALES-GEOGRAFÍA E HISTORIA	1
00597023-MATEMÁTICAS	1
00597025-LENGUA EXTRANJERA-INGLÉS (SECUNDARIA)	1
00597026-LENGUA EXTRANJERA-FRANCÉS (SECUNDARIA)	1
00597031-EDUCACIÓN INFANTIL	2
00597034-EDUCACIÓN FÍSICA (PRIMARIA)	1
00597035-MÚSICA (PRIMARIA)	1
00597036-EDUCACIÓN ESPECIAL:PEDAGOGÍA TERAPÉUTICA	1
00597038-EDUCACIÓN PRIMARIA	6

ROSALES (LOS)
41007621-MENENDEZ PIDAL

Puesto	Plantilla
00597021-CIENCIAS SOCIALES-GEOGRAFÍA E HISTORIA	1
00597023-MATEMÁTICAS	2
00597024-LENGUA CASTELLANA	1
00597025-LENGUA EXTRANJERA-INGLÉS (SECUNDARIA)	1
00597027-EDUCACIÓN FÍSICA (SECUNDARIA)	1
00597031-EDUCACIÓN INFANTIL	5
00597032-IDIOMA EXTRANJERO-INGLÉS (PRIMARIA)	1
00597034-EDUCACIÓN FÍSICA (PRIMARIA)	1
00597035-MÚSICA (PRIMARIA)	1
00597036-EDUCACIÓN ESPECIAL:PEDAGOGÍA TERAPÉUTICA	1
00597037-EDUCACIÓN ESPECIAL. AUDICIÓN Y LENGUAJE	1
00597038-EDUCACIÓN PRIMARIA	14

RUBIO (EL)
41003820-CARMEN BORREGO

Puesto	Plantilla
00597031-EDUCACIÓN INFANTIL	6
00597032-IDIOMA EXTRANJERO-INGLÉS (PRIMARIA)	1
00597034-EDUCACIÓN FÍSICA (PRIMARIA)	2
00597035-MÚSICA (PRIMARIA)	1
00597036-EDUCACIÓN ESPECIAL:PEDAGOGÍA TERAPÉUTICA	1

Provincia SEVILLA
RUBIO (EL)
41003820-CARMEN BORREGO

Puesto	Plantilla
00597038-EDUCACIÓN PRIMARIA	11

RUBIO (EL)
41701985-SECCION DEL I.E.S.

Puesto	Plantilla
00597021-CIENCIAS SOCIALES-GEOGRAFÍA E HISTORIA	1
00597023-MATEMÁTICAS	2
00597025-LENGUA EXTRANJERA-INGLÉS (SECUNDARIA)	1
00597026-LENGUA EXTRANJERA-FRANCÉS (SECUNDARIA)	1

SACRAMENTO
41602521-EL TREBOL

Puesto	Plantilla
00597031-EDUCACIÓN INFANTIL	1
00597032-IDIOMA EXTRANJERO-INGLÉS (PRIMARIA)	1
00597034-EDUCACIÓN FÍSICA (PRIMARIA)	1
00597038-EDUCACIÓN PRIMARIA	4

SALTERAS
41003832-FRANCISCA PEREZ CERPA

Puesto	Plantilla
00597031-EDUCACIÓN INFANTIL	4
00597032-IDIOMA EXTRANJERO-INGLÉS (PRIMARIA)	1
00597034-EDUCACIÓN FÍSICA (PRIMARIA)	2
00597035-MÚSICA (PRIMARIA)	1
00597036-EDUCACIÓN ESPECIAL:PEDAGOGÍA TERAPÉUTICA	1
00597038-EDUCACIÓN PRIMARIA	9

SALTERAS
41701742-I.E.S. PESULA

Puesto	Plantilla
00597021-CIENCIAS SOCIALES-GEOGRAFÍA E HISTORIA	1
00597023-MATEMÁTICAS	2
00597025-LENGUA EXTRANJERA-INGLÉS (SECUNDARIA)	1
00597029-EDUCACIÓN ESPECIAL	1

SAN IGNACIO DEL VIAR
41000387-SAN IGNACIO DEL VIAR

Puesto	Plantilla
00597031-EDUCACIÓN INFANTIL	1
00597032-IDIOMA EXTRANJERO-INGLÉS (PRIMARIA)	1
00597038-EDUCACIÓN PRIMARIA	3

SAN JOSE DE LA RINCONADA
41003698-MAESTRO ANTONIO ROGUEZ,JNEZ.

Puesto	Plantilla
00597031-EDUCACIÓN INFANTIL	6
00597032-IDIOMA EXTRANJERO-INGLÉS (PRIMARIA)	1
00597034-EDUCACIÓN FÍSICA (PRIMARIA)	1
00597036-EDUCACIÓN ESPECIAL:PEDAGOGÍA TERAPÉUTICA	1
00597038-EDUCACIÓN PRIMARIA	14

SAN JOSE DE LA RINCONADA
41003704-JUPITER

Puesto	Plantilla
00597031-EDUCACIÓN INFANTIL	6
00597032-IDIOMA EXTRANJERO-INGLÉS (PRIMARIA)	1
00597034-EDUCACIÓN FÍSICA (PRIMARIA)	1
00597035-MÚSICA (PRIMARIA)	1
00597036-EDUCACIÓN ESPECIAL:PEDAGOGÍA TERAPÉUTICA	1
00597037-EDUCACIÓN ESPECIAL. AUDICIÓN Y LENGUAJE	1
00597038-EDUCACIÓN PRIMARIA	13

SAN JOSE DE LA RINCONADA
41003731-LA PAZ

Puesto	Plantilla
00597031-EDUCACIÓN INFANTIL	6
00597032-IDIOMA EXTRANJERO-INGLÉS (PRIMARIA)	1
00597034-EDUCACIÓN FÍSICA (PRIMARIA)	2
00597035-MÚSICA (PRIMARIA)	1
00597036-EDUCACIÓN ESPECIAL:PEDAGOGÍA TERAPÉUTICA	2
00597038-EDUCACIÓN PRIMARIA	13

Provincia SEVILLA
SAN JOSE DE LA RINCONADA
41003741-I.E.S. MIGUEL DE MAÑARA

Puesto	Plantilla
00597023-MATEMÁTICAS	1
00597029-EDUCACIÓN ESPECIAL	1

SAN JOSE DE LA RINCONADA
41003765-I.E.S. SAN JOSE DE LA RINCONADA

Puesto	Plantilla
00597023-MATEMÁTICAS	1
00597024-LENGUA CASTELLANA	1
00597025-LENGUA EXTRANJERA-INGLÉS (SECUNDARIA)	1

SAN JOSE DE LA RINCONADA
41009500-NTRA.SRA.DEL PATROCINIO

Puesto	Plantilla
00597031-EDUCACIÓN INFANTIL	9
00597032-IDIOMA EXTRANJERO-INGLÉS (PRIMARIA)	2
00597034-EDUCACIÓN FÍSICA (PRIMARIA)	2
00597035-MÚSICA (PRIMARIA)	1
00597036-EDUCACIÓN ESPECIAL;PEDAGOGÍA TERAPÉUTICA	2
00597038-EDUCACIÓN PRIMARIA	19

SAN JOSE DE LA RINCONADA
41701766-I.E.S. CARMEN LAFFON

Puesto	Plantilla
00597021-CIENCIAS SOCIALES-GEOGRAFÍA E HISTORIA	2
00597023-MATEMÁTICAS	3
00597024-LENGUA CASTELLANA	2
00597025-LENGUA EXTRANJERA-INGLÉS (SECUNDARIA)	1
00597026-LENGUA EXTRANJERA-FRANCÉS (SECUNDARIA)	2
00597027-EDUCACIÓN FÍSICA (SECUNDARIA)	1
00597029-EDUCACIÓN ESPECIAL	1

SAN JUAN DE AZNALFARACHE
41003844-ESPERANZA APONTE

Puesto	Plantilla
00597031-EDUCACIÓN INFANTIL	7
00597032-IDIOMA EXTRANJERO-INGLÉS (PRIMARIA)	2
00597034-EDUCACIÓN FÍSICA (PRIMARIA)	2
00597036-EDUCACIÓN ESPECIAL;PEDAGOGÍA TERAPÉUTICA	3
00597038-EDUCACIÓN PRIMARIA	16

SAN JUAN DE AZNALFARACHE
41003871-SAN PEDRO CRISOLOGO

Puesto	Plantilla
00597021-CIENCIAS SOCIALES-GEOGRAFÍA E HISTORIA	1
00597023-MATEMÁTICAS	1
00597025-LENGUA EXTRANJERA-INGLÉS (SECUNDARIA)	1
00597026-LENGUA EXTRANJERA-FRANCÉS (SECUNDARIA)	1
00597031-EDUCACIÓN INFANTIL	4
00597032-IDIOMA EXTRANJERO-INGLÉS (PRIMARIA)	1
00597034-EDUCACIÓN FÍSICA (PRIMARIA)	1
00597035-MÚSICA (PRIMARIA)	1
00597038-EDUCACIÓN PRIMARIA	12

SAN JUAN DE AZNALFARACHE
41008234-JOSE PAYAN GARRIDO

Puesto	Plantilla
00597031-EDUCACIÓN INFANTIL	7
00597032-IDIOMA EXTRANJERO-INGLÉS (PRIMARIA)	2
00597034-EDUCACIÓN FÍSICA (PRIMARIA)	2
00597035-MÚSICA (PRIMARIA)	1
00597036-EDUCACIÓN ESPECIAL;PEDAGOGÍA TERAPÉUTICA	1
00597037-EDUCACIÓN ESPECIAL. AUDICIÓN Y LENGUAJE	1
00597038-EDUCACIÓN PRIMARIA	21

SAN JUAN DE AZNALFARACHE
41008019-I.E.S. MATEO ALEMÁN

Puesto	Plantilla
00597021-CIENCIAS SOCIALES-GEOGRAFÍA E HISTORIA	1
00597023-MATEMÁTICAS	2
00597024-LENGUA CASTELLANA	1
00597026-LENGUA EXTRANJERA-FRANCÉS (SECUNDARIA)	1

Provincia SEVILLA
SAN JUAN DE AZNALFARACHE
41009019-I.E.S. MATEO ALEMÁN

Puesto	Plantilla
00597029-EDUCACIÓN ESPECIAL	1

SAN JUAN DE AZNALFARACHE
41009512-TARTESSOS

Puesto	Plantilla
00597031-EDUCACIÓN INFANTIL	2
00597032-IDIOMA EXTRANJERO-INGLÉS (PRIMARIA)	1
00597034-EDUCACIÓN FÍSICA (PRIMARIA)	1
00597038-EDUCACIÓN PRIMARIA	5

SAN JUAN DE AZNALFARACHE
41701390-I.E.S. SAN JUAN

Puesto	Plantilla
00597021-CIENCIAS SOCIALES-GEOGRAFÍA E HISTORIA	3
00597023-MATEMÁTICAS	3
00597024-LENGUA CASTELLANA	2
00597025-LENGUA EXTRANJERA-INGLÉS (SECUNDARIA)	1
00597026-LENGUA EXTRANJERA-FRANCÉS (SECUNDARIA)	2
00597027-EDUCACIÓN FÍSICA (SECUNDARIA)	1
00597029-EDUCACIÓN ESPECIAL	2

SAN NICOLAS DEL PUERTO
41601863-SAN DIEGO

Puesto	Plantilla
00597031-EDUCACIÓN INFANTIL	1
00597032-IDIOMA EXTRANJERO-INGLÉS (PRIMARIA)	1
00597038-EDUCACIÓN PRIMARIA	3

SANLUCAR LA MAYOR
41003901-LA PAZ

Puesto	Plantilla
00597031-EDUCACIÓN INFANTIL	6
00597032-IDIOMA EXTRANJERO-INGLÉS (PRIMARIA)	2
00597034-EDUCACIÓN FÍSICA (PRIMARIA)	2
00597038-EDUCACIÓN PRIMARIA	12

SANLUCAR LA MAYOR
41601449-SAN EUSTAQUIO

Puesto	Plantilla
00597031-EDUCACIÓN INFANTIL	6
00597032-IDIOMA EXTRANJERO-INGLÉS (PRIMARIA)	1
00597034-EDUCACIÓN FÍSICA (PRIMARIA)	2
00597035-MÚSICA (PRIMARIA)	1
00597036-EDUCACIÓN ESPECIAL;PEDAGOGÍA TERAPÉUTICA	1
00597037-EDUCACIÓN ESPECIAL. AUDICIÓN Y LENGUAJE	1
00597038-EDUCACIÓN PRIMARIA	12

SANLUCAR LA MAYOR
41701778-I.E.S. LUCUS SOLIS

Puesto	Plantilla
00597021-CIENCIAS SOCIALES-GEOGRAFÍA E HISTORIA	1
00597023-MATEMÁTICAS	2
00597024-LENGUA CASTELLANA	1
00597025-LENGUA EXTRANJERA-INGLÉS (SECUNDARIA)	1
00597026-LENGUA EXTRANJERA-FRANCÉS (SECUNDARIA)	1
00597029-EDUCACIÓN ESPECIAL	1

SANTIPONCE
41004010-ANTONIO MACHADO

Puesto	Plantilla
00597031-EDUCACIÓN INFANTIL	6
00597032-IDIOMA EXTRANJERO-INGLÉS (PRIMARIA)	2
00597034-EDUCACIÓN FÍSICA (PRIMARIA)	1
00597035-MÚSICA (PRIMARIA)	1
00597036-EDUCACIÓN ESPECIAL;PEDAGOGÍA TERAPÉUTICA	1
00597038-EDUCACIÓN PRIMARIA	19

SANTIPONCE
41701419-I.E.S. ITÁLICA

Puesto	Plantilla
00597021-CIENCIAS SOCIALES-GEOGRAFÍA E HISTORIA	1
00597023-MATEMÁTICAS	2

Provincia SEVILLA
SANTIPONCE
41701419-I.E.S. ITALICA

Puesto	Plantilla
00597024- LENGUA CASTELLANA	1
00597025- LENGUA EXTRANJERA-INGLÉS (SECUNDARIA)	1
00597026- LENGUA EXTRANJERA-FRANCÉS (SECUNDARIA)	1
00597029- EDUCACIÓN ESPECIAL	1

SAUCEJO (EL)
41004022-LOS SAUCES

Puesto	Plantilla
00597031-EDUCACIÓN INFANTIL	6
00597032-IDIOMA EXTRANJERO-INGLÉS (PRIMARIA)	1
00597034-EDUCACIÓN FÍSICA (PRIMARIA)	2
00597035-MÚSICA (PRIMARIA)	1
00597036-EDUCACIÓN ESPECIAL;PEDAGOGÍA TERAPÉUTICA	1
00597038-EDUCACIÓN PRIMARIA	12

SAUCEJO (EL)
41701079-I.E.S. FLAVIO IRNITANO

Puesto	Plantilla
00597021-CIENCIAS SOCIALES-GEOGRAFÍA E HISTORIA	1
00597023-MATEMÁTICAS	2
00597024- LENGUA CASTELLANA	1
00597025- LENGUA EXTRANJERA-INGLÉS (SECUNDARIA)	1
00597029- EDUCACIÓN ESPECIAL	1

SEVILLA
41004186-MACARENA

Puesto	Plantilla
00597031-EDUCACIÓN INFANTIL	3
00597032-IDIOMA EXTRANJERO-INGLÉS (PRIMARIA)	1
00597034-EDUCACIÓN FÍSICA (PRIMARIA)	2
00597035-MÚSICA (PRIMARIA)	1
00597036-EDUCACIÓN ESPECIAL;PEDAGOGÍA TERAPÉUTICA	2
00597038-EDUCACIÓN PRIMARIA	10

SEVILLA
41004198-SOR ANGELA DE LA CRUZ

Puesto	Plantilla
00597031-EDUCACIÓN INFANTIL	5
00597032-IDIOMA EXTRANJERO-INGLÉS (PRIMARIA)	1
00597034-EDUCACIÓN FÍSICA (PRIMARIA)	2
00597035-MÚSICA (PRIMARIA)	1
00597036-EDUCACIÓN ESPECIAL;PEDAGOGÍA TERAPÉUTICA	1
00597038-EDUCACIÓN PRIMARIA	11

SEVILLA
41004231-SAN ISIDORO

Puesto	Plantilla
00597031-EDUCACIÓN INFANTIL	3
00597032-IDIOMA EXTRANJERO-INGLÉS (PRIMARIA)	1
00597034-EDUCACIÓN FÍSICA (PRIMARIA)	1
00597035-MÚSICA (PRIMARIA)	1
00597036-EDUCACIÓN ESPECIAL;PEDAGOGÍA TERAPÉUTICA	1
00597038-EDUCACIÓN PRIMARIA	5

SEVILLA
41004265-JOSE MARIA DEL CAMPO

Puesto	Plantilla
00597031-EDUCACIÓN INFANTIL	3
00597032-IDIOMA EXTRANJERO-INGLÉS (PRIMARIA)	1
00597034-EDUCACIÓN FÍSICA (PRIMARIA)	1
00597035-MÚSICA (PRIMARIA)	1
00597036-EDUCACIÓN ESPECIAL;PEDAGOGÍA TERAPÉUTICA	1
00597038-EDUCACIÓN PRIMARIA	6

SEVILLA
41004289-SAN JACINTO

Puesto	Plantilla
00597031-EDUCACIÓN INFANTIL	6
00597032-IDIOMA EXTRANJERO-INGLÉS (PRIMARIA)	2
00597034-EDUCACIÓN FÍSICA (PRIMARIA)	2
00597035-MÚSICA (PRIMARIA)	1

Provincia SEVILLA
SEVILLA
41004289-SAN JACINTO

Puesto	Plantilla
00597036-EDUCACIÓN ESPECIAL;PEDAGOGÍA TERAPÉUTICA	1
00597038-EDUCACIÓN PRIMARIA	10

SEVILLA
41004290-INSPECTORA ELENA CANEL

Puesto	Plantilla
00597031-EDUCACIÓN INFANTIL	3
00597032-IDIOMA EXTRANJERO-INGLÉS (PRIMARIA)	1
00597034-EDUCACIÓN FÍSICA (PRIMARIA)	1
00597035-MÚSICA (PRIMARIA)	1
00597037-EDUCACIÓN ESPECIAL. AUDICIÓN Y LENGUAJE	1
00597038-EDUCACIÓN PRIMARIA	6

SEVILLA
41004307-SAN JOSE DE CALASANZ

Puesto	Plantilla
00597031-EDUCACIÓN INFANTIL	3
00597032-IDIOMA EXTRANJERO-INGLÉS (PRIMARIA)	1
00597034-EDUCACIÓN FÍSICA (PRIMARIA)	1
00597035-MÚSICA (PRIMARIA)	1
00597036-EDUCACIÓN ESPECIAL;PEDAGOGÍA TERAPÉUTICA	1
00597038-EDUCACIÓN PRIMARIA	6

SEVILLA
41004320-VARA DEL REY

Puesto	Plantilla
00597021-CIENCIAS SOCIALES-GEOGRAFÍA E HISTORIA	2
00597023-MATEMÁTICAS	3
00597024- LENGUA CASTELLANA	1
00597025- LENGUA EXTRANJERA-INGLÉS (SECUNDARIA)	1
00597026- LENGUA EXTRANJERA-FRANCÉS (SECUNDARIA)	2
00597027-EDUCACIÓN FÍSICA (SECUNDARIA)	1
00597031-EDUCACIÓN INFANTIL	6
00597032-IDIOMA EXTRANJERO-INGLÉS (PRIMARIA)	2
00597034-EDUCACIÓN FÍSICA (PRIMARIA)	3
00597035-MÚSICA (PRIMARIA)	1
00597038-EDUCACIÓN PRIMARIA	23

SEVILLA
41004332-CAPITÁN GENERAL JULIO COLOMA GALLEGOS

Puesto	Plantilla
00597023-MATEMÁTICAS	1
00597024- LENGUA CASTELLANA	1
00597025- LENGUA EXTRANJERA-INGLÉS (SECUNDARIA)	1
00597031-EDUCACIÓN INFANTIL	4
00597032-IDIOMA EXTRANJERO-INGLÉS (PRIMARIA)	1
00597034-EDUCACIÓN FÍSICA (PRIMARIA)	2
00597035-MÚSICA (PRIMARIA)	1
00597038-EDUCACIÓN PRIMARIA	12

SEVILLA
41004344-ALMOTAMID

Puesto	Plantilla
00597031-EDUCACIÓN INFANTIL	2
00597032-IDIOMA EXTRANJERO-INGLÉS (PRIMARIA)	1
00597034-EDUCACIÓN FÍSICA (PRIMARIA)	1
00597035-MÚSICA (PRIMARIA)	1
00597038-EDUCACIÓN PRIMARIA	5

SEVILLA
41004356-CRISTOBAL COLON

Puesto	Plantilla
00597031-EDUCACIÓN INFANTIL	5
00597032-IDIOMA EXTRANJERO-INGLÉS (PRIMARIA)	1
00597034-EDUCACIÓN FÍSICA (PRIMARIA)	2
00597035-MÚSICA (PRIMARIA)	1
00597038-EDUCACIÓN PRIMARIA	11

SEVILLA
41004368-JOAQUIN TURINA

Provincia SEVILLA**SEVILLA****41004368-JOQUIN TURINA**

Puesto	Plantilla
00597031-EDUCACIÓN INFANTIL	5
00597032-IDIOMA EXTRANJERO-INGLÉS (PRIMARIA)	1
00597034-EDUCACIÓN FÍSICA (PRIMARIA)	2
00597035-MÚSICA (PRIMARIA)	1
00597036-EDUCACIÓN ESPECIAL;PEDAGOGÍA TERAPÉUTICA	1
00597038-EDUCACIÓN PRIMARIA	11

SEVILLA**41004371-ESPAÑA**

Puesto	Plantilla
00597031-EDUCACIÓN INFANTIL	2
00597032-IDIOMA EXTRANJERO-INGLÉS (PRIMARIA)	1
00597034-EDUCACIÓN FÍSICA (PRIMARIA)	1
00597035-MÚSICA (PRIMARIA)	1
00597038-EDUCACIÓN PRIMARIA	5

SEVILLA**41004393-FERNAN CABALLERO**

Puesto	Plantilla
00597031-EDUCACIÓN INFANTIL	3
00597032-IDIOMA EXTRANJERO-INGLÉS (PRIMARIA)	1
00597034-EDUCACIÓN FÍSICA (PRIMARIA)	1
00597035-MÚSICA (PRIMARIA)	1
00597036-EDUCACIÓN ESPECIAL;PEDAGOGÍA TERAPÉUTICA	1
00597038-EDUCACIÓN PRIMARIA	5

SEVILLA**41004435-MANUEL CANELA**

Puesto	Plantilla
00597032-IDIOMA EXTRANJERO-INGLÉS (PRIMARIA)	1
00597034-EDUCACIÓN FÍSICA (PRIMARIA)	2
00597035-MÚSICA (PRIMARIA)	1
00597038-EDUCACIÓN PRIMARIA	10

SEVILLA**41004447-NTRA.SRA.DE LA PAZ**

Puesto	Plantilla
00597031-EDUCACIÓN INFANTIL	1
00597032-IDIOMA EXTRANJERO-INGLÉS (PRIMARIA)	1
00597036-EDUCACIÓN ESPECIAL;PEDAGOGÍA TERAPÉUTICA	2
00597038-EDUCACIÓN PRIMARIA	13

SEVILLA**41004460-ZURBARAN**

Puesto	Plantilla
00597032-IDIOMA EXTRANJERO-INGLÉS (PRIMARIA)	1
00597034-EDUCACIÓN FÍSICA (PRIMARIA)	2
00597035-MÚSICA (PRIMARIA)	1
00597036-EDUCACIÓN ESPECIAL;PEDAGOGÍA TERAPÉUTICA	1
00597038-EDUCACIÓN PRIMARIA	10

SEVILLA**41004514-BORBOLLA**

Puesto	Plantilla
00597031-EDUCACIÓN INFANTIL	4
00597032-IDIOMA EXTRANJERO-INGLÉS (PRIMARIA)	1
00597034-EDUCACIÓN FÍSICA (PRIMARIA)	2
00597035-MÚSICA (PRIMARIA)	1
00597038-EDUCACIÓN PRIMARIA	11

SEVILLA**41004526-CARMEN BENITEZ**

Puesto	Plantilla
00597031-EDUCACIÓN INFANTIL	3
00597032-IDIOMA EXTRANJERO-INGLÉS (PRIMARIA)	1
00597034-EDUCACIÓN FÍSICA (PRIMARIA)	1
00597035-MÚSICA (PRIMARIA)	1
00597036-EDUCACIÓN ESPECIAL;PEDAGOGÍA TERAPÉUTICA	1
00597038-EDUCACIÓN PRIMARIA	5

SEVILLA**41004538-ANIBAL GONZALEZ****Provincia SEVILLA****SEVILLA****41004538-ANIBAL GONZALEZ**

Puesto	Plantilla
00597031-EDUCACIÓN INFANTIL	4
00597032-IDIOMA EXTRANJERO-INGLÉS (PRIMARIA)	1
00597034-EDUCACIÓN FÍSICA (PRIMARIA)	2
00597035-MÚSICA (PRIMARIA)	1
00597036-EDUCACIÓN ESPECIAL;PEDAGOGÍA TERAPÉUTICA	1
00597038-EDUCACIÓN PRIMARIA	10

SEVILLA**41004541-PRACTICAS**

Puesto	Plantilla
00597023-MATEMÁTICAS	1
00597025-LENGUA EXTRANJERA-INGLÉS (SECUNDARIA)	1
00597026-LENGUA EXTRANJERA-FRANCÉS (SECUNDARIA)	1
00597031-EDUCACIÓN INFANTIL	2
00597032-IDIOMA EXTRANJERO-INGLÉS (PRIMARIA)	1
00597034-EDUCACIÓN FÍSICA (PRIMARIA)	2
00597035-MÚSICA (PRIMARIA)	1
00597038-EDUCACIÓN PRIMARIA	11

SEVILLA**41004563-VICTORIA DIEZ**

Puesto	Plantilla
00597021-CIENCIAS SOCIALES-GEOGRAFÍA E HISTORIA	1
00597023-MATEMÁTICAS	1
00597024-LENGUA CASTELLANA	1
00597029-EDUCACIÓN ESPECIAL	1
00597031-EDUCACIÓN INFANTIL	4
00597032-IDIOMA EXTRANJERO-INGLÉS (PRIMARIA)	1
00597034-EDUCACIÓN FÍSICA (PRIMARIA)	1
00597035-MÚSICA (PRIMARIA)	1
00597036-EDUCACIÓN ESPECIAL;PEDAGOGÍA TERAPÉUTICA	2
00597038-EDUCACIÓN PRIMARIA	10

SEVILLA**41004587-JORGE JUAN Y ANTONIO ULLOA**

Puesto	Plantilla
00597023-MATEMÁTICAS	2
00597024-LENGUA CASTELLANA	1
00597026-LENGUA EXTRANJERA-FRANCÉS (SECUNDARIA)	1
00597031-EDUCACIÓN INFANTIL	6
00597032-IDIOMA EXTRANJERO-INGLÉS (PRIMARIA)	2
00597035-MÚSICA (PRIMARIA)	1
00597036-EDUCACIÓN ESPECIAL;PEDAGOGÍA TERAPÉUTICA	1
00597038-EDUCACIÓN PRIMARIA	19

SEVILLA**41004599-JUAN XXIII**

Puesto	Plantilla
00597025-LENGUA EXTRANJERA-INGLÉS (SECUNDARIA)	1
00597026-LENGUA EXTRANJERA-FRANCÉS (SECUNDARIA)	1
00597031-EDUCACIÓN INFANTIL	4
00597032-IDIOMA EXTRANJERO-INGLÉS (PRIMARIA)	1
00597034-EDUCACIÓN FÍSICA (PRIMARIA)	1
00597035-MÚSICA (PRIMARIA)	1
00597036-EDUCACIÓN ESPECIAL;PEDAGOGÍA TERAPÉUTICA	1
00597037-EDUCACIÓN ESPECIAL. AUDICIÓN Y LENGUAJE	1
00597038-EDUCACIÓN PRIMARIA	11

SEVILLA**41004605-PABLO VI**

Puesto	Plantilla
00597021-CIENCIAS SOCIALES-GEOGRAFÍA E HISTORIA	1
00597023-MATEMÁTICAS	1
00597026-LENGUA EXTRANJERA-FRANCÉS (SECUNDARIA)	1
00597031-EDUCACIÓN INFANTIL	4
00597032-IDIOMA EXTRANJERO-INGLÉS (PRIMARIA)	2
00597034-EDUCACIÓN FÍSICA (PRIMARIA)	2
00597035-MÚSICA (PRIMARIA)	1
00597036-EDUCACIÓN ESPECIAL;PEDAGOGÍA TERAPÉUTICA	1

Provincia SEVILLA

SEVILLA

41004605-PABLO VI

Puesto	Plantilla
00597038-EDUCACIÓN PRIMARIA	15

SEVILLA

41004617-PAULO OROSIO

Puesto	Plantilla
00597023-MATEMÁTICAS	1
00597024-LENGUA CASTELLANA	1
00597025-LENGUA EXTRANJERA-INGLÉS (SECUNDARIA)	1
00597027-EDUCACIÓN FÍSICA (SECUNDARIA)	1
00597029-EDUCACIÓN ESPECIAL	1
00597031-EDUCACIÓN INFANTIL	5
00597032-IDIOMA EXTRANJERO-INGLÉS (PRIMARIA)	1
00597034-EDUCACIÓN FÍSICA (PRIMARIA)	2
00597035-MÚSICA (PRIMARIA)	1
00597036-EDUCACIÓN ESPECIAL;PEDAGOGÍA TERAPÉUTICA	1
00597037-EDUCACIÓN ESPECIAL. AUDICIÓN Y LENGUAJE	1
00597038-EDUCACIÓN PRIMARIA	10

SEVILLA

41004630-SANTAS JUSTA Y RUFINA

Puesto	Plantilla
00597021-CIENCIAS SOCIALES-GEOGRAFÍA E HISTORIA	1
00597023-MATEMÁTICAS	1
00597026-LENGUA EXTRANJERA-FRANCÉS (SECUNDARIA)	1
00597031-EDUCACIÓN INFANTIL	4
00597032-IDIOMA EXTRANJERO-INGLÉS (PRIMARIA)	1
00597034-EDUCACIÓN FÍSICA (PRIMARIA)	1
00597035-MÚSICA (PRIMARIA)	1
00597036-EDUCACIÓN ESPECIAL;PEDAGOGÍA TERAPÉUTICA	1
00597038-EDUCACIÓN PRIMARIA	11

SEVILLA

41004733-CALVO SOTELO

Puesto	Plantilla
00597031-EDUCACIÓN INFANTIL	6
00597032-IDIOMA EXTRANJERO-INGLÉS (PRIMARIA)	1
00597034-EDUCACIÓN FÍSICA (PRIMARIA)	2
00597035-MÚSICA (PRIMARIA)	1
00597036-EDUCACIÓN ESPECIAL;PEDAGOGÍA TERAPÉUTICA	1
00597038-EDUCACIÓN PRIMARIA	11

SEVILLA

41004745-JOQUIN BENJUMEA BURIN

Puesto	Plantilla
00597031-EDUCACIÓN INFANTIL	4
00597032-IDIOMA EXTRANJERO-INGLÉS (PRIMARIA)	1
00597034-EDUCACIÓN FÍSICA (PRIMARIA)	1
00597035-MÚSICA (PRIMARIA)	1
00597036-EDUCACIÓN ESPECIAL;PEDAGOGÍA TERAPÉUTICA	2
00597038-EDUCACIÓN PRIMARIA	13

SEVILLA

41004769-SAN IGNACIO DE LOYOLA

Puesto	Plantilla
00597031-EDUCACIÓN INFANTIL	3
00597032-IDIOMA EXTRANJERO-INGLÉS (PRIMARIA)	1
00597034-EDUCACIÓN FÍSICA (PRIMARIA)	1
00597035-MÚSICA (PRIMARIA)	1
00597038-EDUCACIÓN PRIMARIA	5

SEVILLA

41004782-SAN JUAN DE RIBERA

Puesto	Plantilla
00597031-EDUCACIÓN INFANTIL	5
00597032-IDIOMA EXTRANJERO-INGLÉS (PRIMARIA)	1
00597034-EDUCACIÓN FÍSICA (PRIMARIA)	1
00597035-MÚSICA (PRIMARIA)	1
00597036-EDUCACIÓN ESPECIAL;PEDAGOGÍA TERAPÉUTICA	1
00597038-EDUCACIÓN PRIMARIA	11

Provincia SEVILLA

SEVILLA

41004794-SAN PABLO

Puesto	Plantilla
00597031-EDUCACIÓN INFANTIL	4
00597032-IDIOMA EXTRANJERO-INGLÉS (PRIMARIA)	1
00597034-EDUCACIÓN FÍSICA (PRIMARIA)	1
00597035-MÚSICA (PRIMARIA)	1
00597036-EDUCACIÓN ESPECIAL;PEDAGOGÍA TERAPÉUTICA	1
00597037-EDUCACIÓN ESPECIAL. AUDICIÓN Y LENGUAJE	3
00597038-EDUCACIÓN PRIMARIA	9

SEVILLA

41004836-ADRIANO

Puesto	Plantilla
00597031-EDUCACIÓN INFANTIL	4
00597032-IDIOMA EXTRANJERO-INGLÉS (PRIMARIA)	2
00597034-EDUCACIÓN FÍSICA (PRIMARIA)	2
00597035-MÚSICA (PRIMARIA)	1
00597036-EDUCACIÓN ESPECIAL;PEDAGOGÍA TERAPÉUTICA	1
00597038-EDUCACIÓN PRIMARIA	15

SEVILLA

41004848-HERMANOS MACHADO

Puesto	Plantilla
00597031-EDUCACIÓN INFANTIL	4
00597032-IDIOMA EXTRANJERO-INGLÉS (PRIMARIA)	2
00597034-EDUCACIÓN FÍSICA (PRIMARIA)	1
00597036-EDUCACIÓN ESPECIAL;PEDAGOGÍA TERAPÉUTICA	1
00597038-EDUCACIÓN PRIMARIA	18

SEVILLA

41004851-HUERTA DEL CARMEN

Puesto	Plantilla
00597031-EDUCACIÓN INFANTIL	2
00597032-IDIOMA EXTRANJERO-INGLÉS (PRIMARIA)	1
00597034-EDUCACIÓN FÍSICA (PRIMARIA)	2
00597035-MÚSICA (PRIMARIA)	1
00597036-EDUCACIÓN ESPECIAL;PEDAGOGÍA TERAPÉUTICA	2
00597038-EDUCACIÓN PRIMARIA	11

SEVILLA

41004873-MANUEL SIUROT

Puesto	Plantilla
00597031-EDUCACIÓN INFANTIL	4
00597032-IDIOMA EXTRANJERO-INGLÉS (PRIMARIA)	1
00597034-EDUCACIÓN FÍSICA (PRIMARIA)	1
00597035-MÚSICA (PRIMARIA)	1
00597036-EDUCACIÓN ESPECIAL;PEDAGOGÍA TERAPÉUTICA	1
00597038-EDUCACIÓN PRIMARIA	16

SEVILLA

41004897-PIO XII

Puesto	Plantilla
00597031-EDUCACIÓN INFANTIL	5
00597032-IDIOMA EXTRANJERO-INGLÉS (PRIMARIA)	1
00597034-EDUCACIÓN FÍSICA (PRIMARIA)	2
00597035-MÚSICA (PRIMARIA)	1
00597038-EDUCACIÓN PRIMARIA	12

SEVILLA

41004903-ARIAS MONTANO

Puesto	Plantilla
00597031-EDUCACIÓN INFANTIL	4
00597032-IDIOMA EXTRANJERO-INGLÉS (PRIMARIA)	2
00597034-EDUCACIÓN FÍSICA (PRIMARIA)	3
00597035-MÚSICA (PRIMARIA)	1
00597036-EDUCACIÓN ESPECIAL;PEDAGOGÍA TERAPÉUTICA	2
00597038-EDUCACIÓN PRIMARIA	16

SEVILLA

41004915-RECTOR MOTA SALADO

Puesto	Plantilla
00597032-IDIOMA EXTRANJERO-INGLÉS (PRIMARIA)	2
00597034-EDUCACIÓN FÍSICA (PRIMARIA)	1

Provincia SEVILLA**SEVILLA****41004915-RECTOR MOTA SALADO**

Puesto	Plantilla
00597036-EDUCACIÓN ESPECIAL;PEDAGOGÍA TERAPÉUTICA	1
00597038-EDUCACIÓN PRIMARIA	15

SEVILLA**41004939-SAN JOSE OBRERO**

Puesto	Plantilla
00597032-IDIOMA EXTRANJERO-INGLÉS (PRIMARIA)	2
00597034-EDUCACIÓN FÍSICA (PRIMARIA)	2
00597035-MÚSICA (PRIMARIA)	1
00597036-EDUCACIÓN ESPECIAL;PEDAGOGÍA TERAPÉUTICA	2
00597038-EDUCACIÓN PRIMARIA	19

SEVILLA**41004940-VIRGEN MACARENA (E.E.)**

Puesto	Plantilla
00597036-EDUCACIÓN ESPECIAL;PEDAGOGÍA TERAPÉUTICA	8
00597037-EDUCACIÓN ESPECIAL. AUDICIÓN Y LENGUAJE	2

SEVILLA**41005270-VIRGEN ESPERANZA (E.E.)**

Puesto	Plantilla
00597036-EDUCACIÓN ESPECIAL;PEDAGOGÍA TERAPÉUTICA	8
00597037-EDUCACIÓN ESPECIAL. AUDICIÓN Y LENGUAJE	1

SEVILLA**41006845-TEODOSIO**

Puesto	Plantilla
00597031-EDUCACIÓN INFANTIL	4
00597032-IDIOMA EXTRANJERO-INGLÉS (PRIMARIA)	2
00597034-EDUCACIÓN FÍSICA (PRIMARIA)	2
00597035-MÚSICA (PRIMARIA)	1
00597036-EDUCACIÓN ESPECIAL;PEDAGOGÍA TERAPÉUTICA	1
00597038-EDUCACIÓN PRIMARIA	17

SEVILLA**41006894-I.E.S. SAN ISIDORO**

Puesto	Plantilla
00597023-MATEMÁTICAS	1
00597024-LENGUA CASTELLANA	1

SEVILLA**41006900-I.E.S. VELAZQUEZ**

Puesto	Plantilla
00597021-CIENCIAS SOCIALES-GEOGRAFÍA E HISTORIA	1
00597023-MATEMÁTICAS	1
00597029-EDUCACIÓN ESPECIAL	1

SEVILLA**41006912-I.E.S. GUSTAVO ADOLFO BECQUER**

Puesto	Plantilla
00597021-CIENCIAS SOCIALES-GEOGRAFÍA E HISTORIA	1
00597023-MATEMÁTICAS	1
00597024-LENGUA CASTELLANA	1
00597025-LENGUA EXTRANJERA-INGLÉS (SECUNDARIA)	1

SEVILLA**41006924-I.E.S. FERNANDO DE HERRERA**

Puesto	Plantilla
00597021-CIENCIAS SOCIALES-GEOGRAFÍA E HISTORIA	1
00597023-MATEMÁTICAS	1
00597024-LENGUA CASTELLANA	1

SEVILLA**41006936-I.E.S. MURILLO**

Puesto	Plantilla
00597021-CIENCIAS SOCIALES-GEOGRAFÍA E HISTORIA	1
00597023-MATEMÁTICAS	1
00597025-LENGUA EXTRANJERA-INGLÉS (SECUNDARIA)	1
00597026-LENGUA EXTRANJERA-FRANCÉS (SECUNDARIA)	1
00597027-EDUCACIÓN FÍSICA (SECUNDARIA)	1

SEVILLA**41006951-I.E.S. LUCA DE TENA****Provincia SEVILLA****SEVILLA****41006951-I.E.S. LUCA DE TENA**

Puesto	Plantilla
00597023-MATEMÁTICAS	2
00597026-LENGUA EXTRANJERA-FRANCÉS (SECUNDARIA)	1
00597027-EDUCACIÓN FÍSICA (SECUNDARIA)	1

SEVILLA**41006997-I.E.S. POLITÉCNICO**

Puesto	Plantilla
00597021-CIENCIAS SOCIALES-GEOGRAFÍA E HISTORIA	1
00597023-MATEMÁTICAS	1
00597026-LENGUA EXTRANJERA-FRANCÉS (SECUNDARIA)	1

SEVILLA**41007229-MANUEL ALTOLAGUIRRE**

Puesto	Plantilla
00597031-EDUCACIÓN INFANTIL	3
00597032-IDIOMA EXTRANJERO-INGLÉS (PRIMARIA)	1
00597034-EDUCACIÓN FÍSICA (PRIMARIA)	2
00597035-MÚSICA (PRIMARIA)	1
00597038-EDUCACIÓN PRIMARIA	10

SEVILLA**41007254-FEDERICO GARCIA LORCA**

Puesto	Plantilla
00597032-IDIOMA EXTRANJERO-INGLÉS (PRIMARIA)	1
00597034-EDUCACIÓN FÍSICA (PRIMARIA)	2
00597035-MÚSICA (PRIMARIA)	1
00597036-EDUCACIÓN ESPECIAL;PEDAGOGÍA TERAPÉUTICA	2
00597038-EDUCACIÓN PRIMARIA	11

SEVILLA**41007281-EMILIO PRADOS**

Puesto	Plantilla
00597023-MATEMÁTICAS	1
00597024-LENGUA CASTELLANA	1
00597027-EDUCACIÓN FÍSICA (SECUNDARIA)	1
00597031-EDUCACIÓN INFANTIL	3
00597032-IDIOMA EXTRANJERO-INGLÉS (PRIMARIA)	1
00597034-EDUCACIÓN FÍSICA (PRIMARIA)	1
00597036-EDUCACIÓN ESPECIAL;PEDAGOGÍA TERAPÉUTICA	1
00597038-EDUCACIÓN PRIMARIA	13

SEVILLA**41007291-PEDRO GARFIAS**

Puesto	Plantilla
00597031-EDUCACIÓN INFANTIL	1
00597032-IDIOMA EXTRANJERO-INGLÉS (PRIMARIA)	1
00597034-EDUCACIÓN FÍSICA (PRIMARIA)	1
00597035-MÚSICA (PRIMARIA)	1
00597036-EDUCACIÓN ESPECIAL;PEDAGOGÍA TERAPÉUTICA	1
00597038-EDUCACIÓN PRIMARIA	17

SEVILLA**41007308-ADRIANO DEL VALLE**

Puesto	Plantilla
00597021-CIENCIAS SOCIALES-GEOGRAFÍA E HISTORIA	1
00597023-MATEMÁTICAS	1
00597025-LENGUA EXTRANJERA-INGLÉS (SECUNDARIA)	1
00597026-LENGUA EXTRANJERA-FRANCÉS (SECUNDARIA)	1
00597031-EDUCACIÓN INFANTIL	6
00597032-IDIOMA EXTRANJERO-INGLÉS (PRIMARIA)	1
00597034-EDUCACIÓN FÍSICA (PRIMARIA)	1
00597035-MÚSICA (PRIMARIA)	1
00597036-EDUCACIÓN ESPECIAL;PEDAGOGÍA TERAPÉUTICA	1
00597037-EDUCACIÓN ESPECIAL. AUDICIÓN Y LENGUAJE	1
00597038-EDUCACIÓN PRIMARIA	11

SEVILLA**41007311-JUAN RAMON JIMENEZ**

Puesto	Plantilla
00597031-EDUCACIÓN INFANTIL	3
00597032-IDIOMA EXTRANJERO-INGLÉS (PRIMARIA)	1

Provincia SEVILLA

SEVILLA

41007311-JUAN RAMON JIMENEZ

Puesto	Plantilla
00597034-EDUCACIÓN FÍSICA (PRIMARIA)	1
00597035-MÚSICA (PRIMARIA)	1
00597036-EDUCACIÓN ESPECIAL;PEDAGOGÍA TERAPÉUTICA	1
00597038-EDUCACIÓN PRIMARIA	6

SEVILLA

41007357-I.E.S. VICENTE ALEIXANDRE

Puesto	Plantilla
00597023-MATEMÁTICAS	1
00597025-LENGUA EXTRANJERA-INGLÉS (SECUNDARIA)	1
00597026-LENGUA EXTRANJERA-FRANCÉS (SECUNDARIA)	1
00597029-EDUCACIÓN ESPECIAL	1

SEVILLA

41007451-I.E.S. PINO MONTANO

Puesto	Plantilla
00597021-CIENCIAS SOCIALES-GEOGRAFÍA E HISTORIA	1
00597023-MATEMÁTICAS	1
00597025-LENGUA EXTRANJERA-INGLÉS (SECUNDARIA)	1

SEVILLA

41007527-CARLOS V (TORREBLANCA)

Puesto	Plantilla
00597021-CIENCIAS SOCIALES-GEOGRAFÍA E HISTORIA	1
00597023-MATEMÁTICAS	2
00597025-LENGUA EXTRANJERA-INGLÉS (SECUNDARIA)	1
00597026-LENGUA EXTRANJERA-FRANCÉS (SECUNDARIA)	1
00597031-EDUCACIÓN INFANTIL	5
00597032-IDIOMA EXTRANJERO-INGLÉS (PRIMARIA)	1
00597034-EDUCACIÓN FÍSICA (PRIMARIA)	1
00597035-MÚSICA (PRIMARIA)	1
00597036-EDUCACIÓN ESPECIAL;PEDAGOGÍA TERAPÉUTICA	1
00597038-EDUCACIÓN PRIMARIA	12

SEVILLA

41007539-TIERNO GALVAN (TORREBLANCA)

Puesto	Plantilla
00597031-EDUCACIÓN INFANTIL	3
00597032-IDIOMA EXTRANJERO-INGLÉS (PRIMARIA)	1
00597034-EDUCACIÓN FÍSICA (PRIMARIA)	1
00597035-MÚSICA (PRIMARIA)	1
00597036-EDUCACIÓN ESPECIAL;PEDAGOGÍA TERAPÉUTICA	1
00597038-EDUCACIÓN PRIMARIA	6

SEVILLA

41007540-MENENDEZ PIDAL (TORREBLANCA)

Puesto	Plantilla
00597031-EDUCACIÓN INFANTIL	7
00597032-IDIOMA EXTRANJERO-INGLÉS (PRIMARIA)	2
00597034-EDUCACIÓN FÍSICA (PRIMARIA)	1
00597035-MÚSICA (PRIMARIA)	1
00597036-EDUCACIÓN ESPECIAL;PEDAGOGÍA TERAPÉUTICA	1
00597037-EDUCACIÓN ESPECIAL. AUDICIÓN Y LENGUAJE	1
00597038-EDUCACIÓN PRIMARIA	18

SEVILLA

41007552-VELEZ DE GUEVARA (TORREBLANCA)

Puesto	Plantilla
00597031-EDUCACIÓN INFANTIL	6
00597032-IDIOMA EXTRANJERO-INGLÉS (PRIMARIA)	1
00597034-EDUCACIÓN FÍSICA (PRIMARIA)	1
00597035-MÚSICA (PRIMARIA)	1
00597036-EDUCACIÓN ESPECIAL;PEDAGOGÍA TERAPÉUTICA	1
00597037-EDUCACIÓN ESPECIAL. AUDICIÓN Y LENGUAJE	1
00597038-EDUCACIÓN PRIMARIA	12

SEVILLA

41008222-NTRA.SRA.DE LA OLIVA

Puesto	Plantilla
00597031-EDUCACIÓN INFANTIL	8
00597036-EDUCACIÓN ESPECIAL;PEDAGOGÍA TERAPÉUTICA	1

Provincia SEVILLA

SEVILLA

41008532-I.E.S. SAN PABLO

Puesto	Plantilla
00597023-MATEMÁTICAS	2
00597025-LENGUA EXTRANJERA-INGLÉS (SECUNDARIA)	1
00597026-LENGUA EXTRANJERA-FRANCÉS (SECUNDARIA)	1
00597029-EDUCACIÓN ESPECIAL	2

SEVILLA

41008556-ALBERTO LISTA

Puesto	Plantilla
00597031-EDUCACIÓN INFANTIL	9

SEVILLA

41008571-ANDALUCIA

Puesto	Plantilla
00597031-EDUCACIÓN INFANTIL	2
00597032-IDIOMA EXTRANJERO-INGLÉS (PRIMARIA)	1
00597034-EDUCACIÓN FÍSICA (PRIMARIA)	1
00597036-EDUCACIÓN ESPECIAL;PEDAGOGÍA TERAPÉUTICA	1
00597037-EDUCACIÓN ESPECIAL. AUDICIÓN Y LENGUAJE	1
00597038-EDUCACIÓN PRIMARIA	9

SEVILLA

41008581-MANUEL GIMENEZ FERNANDEZ

Puesto	Plantilla
00597031-EDUCACIÓN INFANTIL	3
00597032-IDIOMA EXTRANJERO-INGLÉS (PRIMARIA)	1
00597034-EDUCACIÓN FÍSICA (PRIMARIA)	2
00597035-MÚSICA (PRIMARIA)	1
00597036-EDUCACIÓN ESPECIAL;PEDAGOGÍA TERAPÉUTICA	1
00597038-EDUCACIÓN PRIMARIA	10

SEVILLA

41008751-LA CANDELARIA

Puesto	Plantilla
00597023-MATEMÁTICAS	1
00597024-LENGUA CASTELLANA	1
00597031-EDUCACIÓN INFANTIL	5
00597032-IDIOMA EXTRANJERO-INGLÉS (PRIMARIA)	2
00597034-EDUCACIÓN FÍSICA (PRIMARIA)	2
00597035-MÚSICA (PRIMARIA)	1
00597036-EDUCACIÓN ESPECIAL;PEDAGOGÍA TERAPÉUTICA	1
00597038-EDUCACIÓN PRIMARIA	12

SEVILLA

41008799-JUAN DE ARGUIJO

Puesto	Plantilla
00597031-EDUCACIÓN INFANTIL	7
00597036-EDUCACIÓN ESPECIAL;PEDAGOGÍA TERAPÉUTICA	1
00597037-EDUCACIÓN ESPECIAL. AUDICIÓN Y LENGUAJE	1

SEVILLA

41008805-MANUEL CORTINA

Puesto	Plantilla
00597031-EDUCACIÓN INFANTIL	8

SEVILLA

41008866-VALDES LEAL

Puesto	Plantilla
00597031-EDUCACIÓN INFANTIL	6
00597032-IDIOMA EXTRANJERO-INGLÉS (PRIMARIA)	2
00597034-EDUCACIÓN FÍSICA (PRIMARIA)	3
00597035-MÚSICA (PRIMARIA)	1
00597036-EDUCACIÓN ESPECIAL;PEDAGOGÍA TERAPÉUTICA	1
00597038-EDUCACIÓN PRIMARIA	16

SEVILLA

41008878-SANTA CATALINA

Puesto	Plantilla
00597031-EDUCACIÓN INFANTIL	9

SEVILLA

41008881-FERNANDO VILLALON

Puesto	Plantilla
00597031-EDUCACIÓN INFANTIL	8

Provincia SEVILLA

SEVILLA

41009020-LOPE DE RUEDA

Puesto	Plantilla
00597031-EDUCACIÓN INFANTIL	3
00597032-IDIOMA EXTRANJERO-INGLÉS (PRIMARIA)	2
00597034-EDUCACIÓN FÍSICA (PRIMARIA)	2
00597035-MÚSICA (PRIMARIA)	1
00597036-EDUCACIÓN ESPECIAL;PEDAGOGÍA TERAPÉUTICA	1
00597038-EDUCACIÓN PRIMARIA	11

SEVILLA

41009044-I.E.S. RAMON CARANDE

Puesto	Plantilla
00597021-CIENCIAS SOCIALES-GEOGRAFÍA E HISTORIA	2
00597023-MATEMÁTICAS	2
00597024-LENGUA CASTELLANA	1
00597026-LENGUA EXTRANJERA-FRANCÉS (SECUNDARIA)	1
00597027-EDUCACIÓN FÍSICA (SECUNDARIA)	1
00597029-EDUCACIÓN ESPECIAL	1

SEVILLA

41009056-I.E.S. POLIGONO SUR

Puesto	Plantilla
00597023-MATEMÁTICAS	2
00597024-LENGUA CASTELLANA	1
00597026-LENGUA EXTRANJERA-FRANCÉS (SECUNDARIA)	1

SEVILLA

41009068-I.E.S. ANTONIO DOMINGUEZ ORTIZ

Puesto	Plantilla
00597021-CIENCIAS SOCIALES-GEOGRAFÍA E HISTORIA	1
00597023-MATEMÁTICAS	4
00597024-LENGUA CASTELLANA	2
00597025-LENGUA EXTRANJERA-INGLÉS (SECUNDARIA)	2
00597026-LENGUA EXTRANJERA-FRANCÉS (SECUNDARIA)	2
00597027-EDUCACIÓN FÍSICA (SECUNDARIA)	1
00597029-EDUCACIÓN ESPECIAL	1

SEVILLA

41009071-I.E.S. ANTONIO MACHADO

Puesto	Plantilla
00597021-CIENCIAS SOCIALES-GEOGRAFÍA E HISTORIA	1
00597023-MATEMÁTICAS	1
00597029-EDUCACIÓN ESPECIAL	1

SEVILLA

41009093-MIGUEL HERNANDEZ

Puesto	Plantilla
00597031-EDUCACIÓN INFANTIL	2
00597032-IDIOMA EXTRANJERO-INGLÉS (PRIMARIA)	2
00597034-EDUCACIÓN FÍSICA (PRIMARIA)	2
00597036-EDUCACIÓN ESPECIAL;PEDAGOGÍA TERAPÉUTICA	2
00597038-EDUCACIÓN PRIMARIA	8

SEVILLA

41009135-I.E.S. HELIOPOLIS

Puesto	Plantilla
00597023-MATEMÁTICAS	1
00597026-LENGUA EXTRANJERA-FRANCÉS (SECUNDARIA)	1

SEVILLA

41009184-JULIO CESAR

Puesto	Plantilla
00597031-EDUCACIÓN INFANTIL	8

SEVILLA

41009238-BLAS INFANTE

Puesto	Plantilla
00597031-EDUCACIÓN INFANTIL	3
00597032-IDIOMA EXTRANJERO-INGLÉS (PRIMARIA)	1
00597034-EDUCACIÓN FÍSICA (PRIMARIA)	2
00597036-EDUCACIÓN ESPECIAL;PEDAGOGÍA TERAPÉUTICA	1
00597037-EDUCACIÓN ESPECIAL. AUDICIÓN Y LENGUAJE	1
00597038-EDUCACIÓN PRIMARIA	11

Provincia SEVILLA

SEVILLA

41009317-MARTIN DE GAINZA

Puesto	Plantilla
00597031-EDUCACIÓN INFANTIL	8
00597036-EDUCACIÓN ESPECIAL;PEDAGOGÍA TERAPÉUTICA	1

SEVILLA

41009329-FRAY BARTOLOME CASAS

Puesto	Plantilla
00597032-IDIOMA EXTRANJERO-INGLÉS (PRIMARIA)	1
00597036-EDUCACIÓN ESPECIAL;PEDAGOGÍA TERAPÉUTICA	2
00597038-EDUCACIÓN PRIMARIA	20

SEVILLA

41009330-LA RAZA

Puesto	Plantilla
00597031-EDUCACIÓN INFANTIL	2
00597032-IDIOMA EXTRANJERO-INGLÉS (PRIMARIA)	1
00597036-EDUCACIÓN ESPECIAL;PEDAGOGÍA TERAPÉUTICA	1
00597037-EDUCACIÓN ESPECIAL. AUDICIÓN Y LENGUAJE	2
00597038-EDUCACIÓN PRIMARIA	1

SEVILLA

41009366-ARGOTE DE MOLINA

Puesto	Plantilla
00597031-EDUCACIÓN INFANTIL	8
00597036-EDUCACIÓN ESPECIAL;PEDAGOGÍA TERAPÉUTICA	1
00597037-EDUCACIÓN ESPECIAL. AUDICIÓN Y LENGUAJE	1

SEVILLA

41009378-TORIBIO DE VELASCO

Puesto	Plantilla
00597031-EDUCACIÓN INFANTIL	8
00597036-EDUCACIÓN ESPECIAL;PEDAGOGÍA TERAPÉUTICA	1

SEVILLA

41009391-VALERIANO BECQUER

Puesto	Plantilla
00597023-MATEMÁTICAS	1
00597024-LENGUA CASTELLANA	1
00597025-LENGUA EXTRANJERA-INGLÉS (SECUNDARIA)	1
00597027-EDUCACIÓN FÍSICA (SECUNDARIA)	1
00597031-EDUCACIÓN INFANTIL	6
00597032-IDIOMA EXTRANJERO-INGLÉS (PRIMARIA)	1
00597034-EDUCACIÓN FÍSICA (PRIMARIA)	1
00597036-EDUCACIÓN ESPECIAL;PEDAGOGÍA TERAPÉUTICA	1
00597038-EDUCACIÓN PRIMARIA	13

SEVILLA

41009408-RICO CEJUDO

Puesto	Plantilla
00597031-EDUCACIÓN INFANTIL	3
00597032-IDIOMA EXTRANJERO-INGLÉS (PRIMARIA)	1
00597034-EDUCACIÓN FÍSICA (PRIMARIA)	1
00597036-EDUCACIÓN ESPECIAL;PEDAGOGÍA TERAPÉUTICA	1
00597038-EDUCACIÓN PRIMARIA	5

SEVILLA

41009411-BALTASAR DE ALCAZAR

Puesto	Plantilla
00597031-EDUCACIÓN INFANTIL	2
00597032-IDIOMA EXTRANJERO-INGLÉS (PRIMARIA)	1
00597034-EDUCACIÓN FÍSICA (PRIMARIA)	1
00597035-MÚSICA (PRIMARIA)	1
00597038-EDUCACIÓN PRIMARIA	5

SEVILLA

41009548-PRINCIPE DE ASTURIAS (TORREBLANCA)

Puesto	Plantilla
00597021-CIENCIAS SOCIALES-GEOGRAFÍA E HISTORIA	1
00597023-MATEMÁTICAS	1
00597025-LENGUA EXTRANJERA-INGLÉS (SECUNDARIA)	1
00597026-LENGUA EXTRANJERA-FRANCÉS (SECUNDARIA)	1
00597031-EDUCACIÓN INFANTIL	3
00597034-EDUCACIÓN FÍSICA (PRIMARIA)	1

Provincia SEVILLA

SEVILLA

41009548-PRINCIPE DE ASTURIAS (TORREBLANCA)

Puesto	Plantilla
00597035-MÚSICA (PRIMARIA)	1
00597036-EDUCACIÓN ESPECIAL;PEDAGOGÍA TERAPÉUTICA	1
00597038-EDUCACIÓN PRIMARIA	9

SEVILLA

41009676-PABLO DE OLAVIDE

Puesto	Plantilla
00597031-EDUCACIÓN INFANTIL	1
00597032-IDIOMA EXTRANJERO-INGLÉS (PRIMARIA)	1
00597034-EDUCACIÓN FÍSICA (PRIMARIA)	1
00597036-EDUCACIÓN ESPECIAL;PEDAGOGÍA TERAPÉUTICA	1
00597038-EDUCACIÓN PRIMARIA	5

SEVILLA

41009688-SAN JOSE DE PALMETE

Puesto	Plantilla
00597021-CIENCIAS SOCIALES-GEOGRAFÍA E HISTORIA	1
00597023-MATEMÁTICAS	3
00597024-LENGUA CASTELLANA	1
00597025-LENGUA EXTRANJERA-INGLÉS (SECUNDARIA)	1
00597026-LENGUA EXTRANJERA-FRANCÉS (SECUNDARIA)	1
00597031-EDUCACIÓN INFANTIL	5
00597032-IDIOMA EXTRANJERO-INGLÉS (PRIMARIA)	2
00597034-EDUCACIÓN FÍSICA (PRIMARIA)	1
00597036-EDUCACIÓN ESPECIAL;PEDAGOGÍA TERAPÉUTICA	2
00597038-EDUCACIÓN PRIMARIA	14

SEVILLA

41009858-I.E.S. ALBERT EINSTEIN

Puesto	Plantilla
00597021-CIENCIAS SOCIALES-GEOGRAFÍA E HISTORIA	1
00597023-MATEMÁTICAS	2
00597024-LENGUA CASTELLANA	2
00597026-LENGUA EXTRANJERA-FRANCÉS (SECUNDARIA)	1
00597029-EDUCACIÓN ESPECIAL	1

SEVILLA

41009883-I.E.S. TORREBLANCA

Puesto	Plantilla
00597021-CIENCIAS SOCIALES-GEOGRAFÍA E HISTORIA	1
00597023-MATEMÁTICAS	1
00597025-LENGUA EXTRANJERA-INGLÉS (SECUNDARIA)	1
00597029-EDUCACIÓN ESPECIAL	1

SEVILLA

41009950-ABEN BASSO (E.E.)

Puesto	Plantilla
00597036-EDUCACIÓN ESPECIAL;PEDAGOGÍA TERAPÉUTICA	12
00597037-EDUCACIÓN ESPECIAL. AUDICIÓN Y LENGUAJE	2

SEVILLA

41010149-JUAN DE LA CUEVA

Puesto	Plantilla
00597021-CIENCIAS SOCIALES-GEOGRAFÍA E HISTORIA	1
00597023-MATEMÁTICAS	1
00597024-LENGUA CASTELLANA	1
00597031-EDUCACIÓN INFANTIL	4
00597032-IDIOMA EXTRANJERO-INGLÉS (PRIMARIA)	2
00597034-EDUCACIÓN FÍSICA (PRIMARIA)	1
00597035-MÚSICA (PRIMARIA)	1
00597036-EDUCACIÓN ESPECIAL;PEDAGOGÍA TERAPÉUTICA	1
00597038-EDUCACIÓN PRIMARIA	11

SEVILLA

41010541-I.E.S. JOAQUIN TURINA

Puesto	Plantilla
00597023-MATEMÁTICAS	2
00597024-LENGUA CASTELLANA	1
00597026-LENGUA EXTRANJERA-FRANCÉS (SECUNDARIA)	1

SEVILLA

41010599-ARRAYANES

Provincia SEVILLA

SEVILLA

41010599-ARRAYANES

Puesto	Plantilla
00597031-EDUCACIÓN INFANTIL	5
00597032-IDIOMA EXTRANJERO-INGLÉS (PRIMARIA)	2
00597034-EDUCACIÓN FÍSICA (PRIMARIA)	2
00597036-EDUCACIÓN ESPECIAL;PEDAGOGÍA TERAPÉUTICA	3
00597037-EDUCACIÓN ESPECIAL. AUDICIÓN Y LENGUAJE	1
00597038-EDUCACIÓN PRIMARIA	15

SEVILLA

41010854-PINO FLORES

Puesto	Plantilla
00597031-EDUCACIÓN INFANTIL	1
00597032-IDIOMA EXTRANJERO-INGLÉS (PRIMARIA)	1
00597034-EDUCACIÓN FÍSICA (PRIMARIA)	1
00597038-EDUCACIÓN PRIMARIA	13

SEVILLA

41010666-MARIANA DE PINEDA

Puesto	Plantilla
00597031-EDUCACIÓN INFANTIL	5
00597032-IDIOMA EXTRANJERO-INGLÉS (PRIMARIA)	2
00597034-EDUCACIÓN FÍSICA (PRIMARIA)	2
00597035-MÚSICA (PRIMARIA)	1
00597036-EDUCACIÓN ESPECIAL;PEDAGOGÍA TERAPÉUTICA	1
00597037-EDUCACIÓN ESPECIAL. AUDICIÓN Y LENGUAJE	1
00597038-EDUCACIÓN PRIMARIA	16

SEVILLA

41010678-ORTIZ DE ZUÑIGA

Puesto	Plantilla
00597021-CIENCIAS SOCIALES-GEOGRAFÍA E HISTORIA	1
00597023-MATEMÁTICAS	1
00597026-LENGUA EXTRANJERA-FRANCÉS (SECUNDARIA)	1
00597029-EDUCACIÓN ESPECIAL	1
00597032-IDIOMA EXTRANJERO-INGLÉS (PRIMARIA)	2
00597034-EDUCACIÓN FÍSICA (PRIMARIA)	2
00597035-MÚSICA (PRIMARIA)	1
00597036-EDUCACIÓN ESPECIAL;PEDAGOGÍA TERAPÉUTICA	2
00597037-EDUCACIÓN ESPECIAL. AUDICIÓN Y LENGUAJE	1
00597038-EDUCACIÓN PRIMARIA	17

SEVILLA

41010757-I.E.S. SAN JERONIMO

Puesto	Plantilla
00597021-CIENCIAS SOCIALES-GEOGRAFÍA E HISTORIA	1
00597023-MATEMÁTICAS	1
00597025-LENGUA EXTRANJERA-INGLÉS (SECUNDARIA)	1
00597029-EDUCACIÓN ESPECIAL	1

SEVILLA

41010769-I.E.S. NERVION

Puesto	Plantilla
00597023-MATEMÁTICAS	2
00597029-EDUCACIÓN ESPECIAL	1

SEVILLA

41011117-I.E.S. MIGUEL DE CERVANTES

Puesto	Plantilla
00597021-CIENCIAS SOCIALES-GEOGRAFÍA E HISTORIA	2
00597023-MATEMÁTICAS	2
00597025-LENGUA EXTRANJERA-INGLÉS (SECUNDARIA)	2
00597026-LENGUA EXTRANJERA-FRANCÉS (SECUNDARIA)	2
00597029-EDUCACIÓN ESPECIAL	1

SEVILLA

41011129-I.E.S. PABLO PICASSO

Puesto	Plantilla
00597021-CIENCIAS SOCIALES-GEOGRAFÍA E HISTORIA	1
00597023-MATEMÁTICAS	1
00597025-LENGUA EXTRANJERA-INGLÉS (SECUNDARIA)	1
00597026-LENGUA EXTRANJERA-FRANCÉS (SECUNDARIA)	1
00597029-EDUCACIÓN ESPECIAL	1

Provincia SEVILLA**SEVILLA****41601553-PABLO RUIZ PICASSO**

Puesto	Plantilla
00597031-EDUCACIÓN INFANTIL	5
00597032-IDIOMA EXTRANJERO-INGLÉS (PRIMARIA)	2
00597034-EDUCACIÓN FÍSICA (PRIMARIA)	2
00597035-MÚSICA (PRIMARIA)	1
00597036-EDUCACIÓN ESPECIAL;PEDAGOGÍA TERAPÉUTICA	1
00597038-EDUCACIÓN PRIMARIA	13

SEVILLA**41601565-JUAN SEBASTIAN ELCANO**

Puesto	Plantilla
00597031-EDUCACIÓN INFANTIL	3
00597032-IDIOMA EXTRANJERO-INGLÉS (PRIMARIA)	1
00597034-EDUCACIÓN FÍSICA (PRIMARIA)	1
00597035-MÚSICA (PRIMARIA)	1
00597036-EDUCACIÓN ESPECIAL;PEDAGOGÍA TERAPÉUTICA	1
00597038-EDUCACIÓN PRIMARIA	5

SEVILLA**41601701-AL-ANDALUS**

Puesto	Plantilla
00597031-EDUCACIÓN INFANTIL	5
00597032-IDIOMA EXTRANJERO-INGLÉS (PRIMARIA)	2
00597034-EDUCACIÓN FÍSICA (PRIMARIA)	2
00597035-MÚSICA (PRIMARIA)	1
00597036-EDUCACIÓN ESPECIAL;PEDAGOGÍA TERAPÉUTICA	1
00597038-EDUCACIÓN PRIMARIA	10

SEVILLA**41601711-NTRA.SRA.DEL AGUILA**

Puesto	Plantilla
00597023-MATEMÁTICAS	1
00597025- LENGUA EXTRANJERA-INGLÉS (SECUNDARIA)	1
00597026- LENGUA EXTRANJERA-FRANCÉS (SECUNDARIA)	1
00597029-EDUCACIÓN ESPECIAL	1
00597031-EDUCACIÓN INFANTIL	1
00597032-IDIOMA EXTRANJERO-INGLÉS (PRIMARIA)	1
00597034-EDUCACIÓN FÍSICA (PRIMARIA)	2
00597035-MÚSICA (PRIMARIA)	1
00597036-EDUCACIÓN ESPECIAL;PEDAGOGÍA TERAPÉUTICA	1
00597037-EDUCACIÓN ESPECIAL. AUDICIÓN Y LENGUAJE	1
00597038-EDUCACIÓN PRIMARIA	11

SEVILLA**41601723-ANGEL GANIVET**

Puesto	Plantilla
00597031-EDUCACIÓN INFANTIL	7
00597032-IDIOMA EXTRANJERO-INGLÉS (PRIMARIA)	2
00597034-EDUCACIÓN FÍSICA (PRIMARIA)	2
00597035-MÚSICA (PRIMARIA)	1
00597036-EDUCACIÓN ESPECIAL;PEDAGOGÍA TERAPÉUTICA	1
00597038-EDUCACIÓN PRIMARIA	17

SEVILLA**41601838-IGNACIO SANCHEZ MEJIAS**

Puesto	Plantilla
00597031-EDUCACIÓN INFANTIL	4
00597032-IDIOMA EXTRANJERO-INGLÉS (PRIMARIA)	2
00597034-EDUCACIÓN FÍSICA (PRIMARIA)	2
00597035-MÚSICA (PRIMARIA)	1
00597036-EDUCACIÓN ESPECIAL;PEDAGOGÍA TERAPÉUTICA	2
00597037-EDUCACIÓN ESPECIAL. AUDICIÓN Y LENGUAJE	1
00597038-EDUCACIÓN PRIMARIA	18

SEVILLA**41601991-PAZ Y AMISTAD**

Puesto	Plantilla
00597031-EDUCACIÓN INFANTIL	3
00597032-IDIOMA EXTRANJERO-INGLÉS (PRIMARIA)	1
00597034-EDUCACIÓN FÍSICA (PRIMARIA)	1
00597035-MÚSICA (PRIMARIA)	1

Provincia SEVILLA**SEVILLA****41601991-PAZ Y AMISTAD**

Puesto	Plantilla
00597036-EDUCACIÓN ESPECIAL;PEDAGOGÍA TERAPÉUTICA	1
00597038-EDUCACIÓN PRIMARIA	5

SEVILLA**41602004-HISPALIS**

Puesto	Plantilla
00597031-EDUCACIÓN INFANTIL	5
00597032-IDIOMA EXTRANJERO-INGLÉS (PRIMARIA)	2
00597034-EDUCACIÓN FÍSICA (PRIMARIA)	2
00597035-MÚSICA (PRIMARIA)	1
00597038-EDUCACIÓN PRIMARIA	16

SEVILLA**41602028-JUAN DE MAIRENA**

Puesto	Plantilla
00597031-EDUCACIÓN INFANTIL	4
00597032-IDIOMA EXTRANJERO-INGLÉS (PRIMARIA)	2
00597034-EDUCACIÓN FÍSICA (PRIMARIA)	2
00597035-MÚSICA (PRIMARIA)	1
00597036-EDUCACIÓN ESPECIAL;PEDAGOGÍA TERAPÉUTICA	1
00597038-EDUCACIÓN PRIMARIA	10

SEVILLA**41602259-SANTA CLARA**

Puesto	Plantilla
00597031-EDUCACIÓN INFANTIL	3
00597032-IDIOMA EXTRANJERO-INGLÉS (PRIMARIA)	1
00597034-EDUCACIÓN FÍSICA (PRIMARIA)	1
00597035-MÚSICA (PRIMARIA)	1
00597036-EDUCACIÓN ESPECIAL;PEDAGOGÍA TERAPÉUTICA	1
00597038-EDUCACIÓN PRIMARIA	5

SEVILLA**41602389-ESCRITOR ALFONSO GROSSO**

Puesto	Plantilla
00597031-EDUCACIÓN INFANTIL	4
00597032-IDIOMA EXTRANJERO-INGLÉS (PRIMARIA)	2
00597034-EDUCACIÓN FÍSICA (PRIMARIA)	2
00597035-MÚSICA (PRIMARIA)	1
00597036-EDUCACIÓN ESPECIAL;PEDAGOGÍA TERAPÉUTICA	2
00597038-EDUCACIÓN PRIMARIA	17

SEVILLA**41602429-MARIA ZAMBRANO**

Puesto	Plantilla
00597031-EDUCACIÓN INFANTIL	4
00597032-IDIOMA EXTRANJERO-INGLÉS (PRIMARIA)	2
00597034-EDUCACIÓN FÍSICA (PRIMARIA)	2
00597035-MÚSICA (PRIMARIA)	1
00597036-EDUCACIÓN ESPECIAL;PEDAGOGÍA TERAPÉUTICA	1
00597038-EDUCACIÓN PRIMARIA	19

SEVILLA**41602430-ISBILYA**

Puesto	Plantilla
00597031-EDUCACIÓN INFANTIL	7
00597032-IDIOMA EXTRANJERO-INGLÉS (PRIMARIA)	2
00597034-EDUCACIÓN FÍSICA (PRIMARIA)	3
00597035-MÚSICA (PRIMARIA)	1
00597036-EDUCACIÓN ESPECIAL;PEDAGOGÍA TERAPÉUTICA	1
00597037-EDUCACIÓN ESPECIAL. AUDICIÓN Y LENGUAJE	1
00597038-EDUCACIÓN PRIMARIA	20

SEVILLA**41602651-POLIGONO AEROPUERTO**

Puesto	Plantilla
00597031-EDUCACIÓN INFANTIL	4
00597032-IDIOMA EXTRANJERO-INGLÉS (PRIMARIA)	1
00597034-EDUCACIÓN FÍSICA (PRIMARIA)	2
00597035-MÚSICA (PRIMARIA)	1
00597036-EDUCACIÓN ESPECIAL;PEDAGOGÍA TERAPÉUTICA	1

Provincia SEVILLA	
SEVILLA	
41602651-POLIGONO AEROPUERTO	
Puesto	Plantilla
00597038-EDUCACIÓN PRIMARIA	10
SEVILLA	
41700014-I.E.S. JULIO VERNE	
Puesto	Plantilla
00597021-CIENCIAS SOCIALES-GEOGRAFÍA E HISTORIA	1
00597023-MATEMÁTICAS	1
00597025-LENGUA EXTRANJERA-INGLÉS (SECUNDARIA)	1
00597029-EDUCACIÓN ESPECIAL	1
SEVILLA	
41700038-I.E.S. MACARENA	
Puesto	Plantilla
00597021-CIENCIAS SOCIALES-GEOGRAFÍA E HISTORIA	1
00597023-MATEMÁTICAS	2
00597027-EDUCACIÓN FÍSICA (SECUNDARIA)	1
00597029-EDUCACIÓN ESPECIAL	1
SEVILLA	
41700041-I.E.S. TRIANA	
Puesto	Plantilla
00597021-CIENCIAS SOCIALES-GEOGRAFÍA E HISTORIA	1
00597024-LENGUA CASTELLANA	1
00597026-LENGUA EXTRANJERA-FRANCÉS (SECUNDARIA)	1
SEVILLA	
41700075-I.E.S. LAS AGUAS	
Puesto	Plantilla
00597021-CIENCIAS SOCIALES-GEOGRAFÍA E HISTORIA	2
00597023-MATEMÁTICAS	3
00597024-LENGUA CASTELLANA	1
00597025-LENGUA EXTRANJERA-INGLÉS (SECUNDARIA)	1
00597026-LENGUA EXTRANJERA-FRANCÉS (SECUNDARIA)	1
00597029-EDUCACIÓN ESPECIAL	2
SEVILLA	
41700117-I.E.S. LLANES	
Puesto	Plantilla
00597023-MATEMÁTICAS	1
00597024-LENGUA CASTELLANA	1
00597029-EDUCACIÓN ESPECIAL	1
SEVILLA	
41700178-I.E.S. PUNTA DEL VERDE	
Puesto	Plantilla
00597023-MATEMÁTICAS	1
00597026-LENGUA EXTRANJERA-FRANCÉS (SECUNDARIA)	1
00597029-EDUCACIÓN ESPECIAL	1
SEVILLA	
41700385-I.E.S. V CENTENARIO	
Puesto	Plantilla
00597021-CIENCIAS SOCIALES-GEOGRAFÍA E HISTORIA	1
00597023-MATEMÁTICAS	1
00597025-LENGUA EXTRANJERA-INGLÉS (SECUNDARIA)	1
00597026-LENGUA EXTRANJERA-FRANCÉS (SECUNDARIA)	1
00597027-EDUCACIÓN FÍSICA (SECUNDARIA)	1
00597029-EDUCACIÓN ESPECIAL	1
SEVILLA	
41700403-I.E.S. ISBILYA	
Puesto	Plantilla
00597023-MATEMÁTICAS	1
00597025-LENGUA EXTRANJERA-INGLÉS (SECUNDARIA)	1
00597026-LENGUA EXTRANJERA-FRANCÉS (SECUNDARIA)	1
SEVILLA	
41700427-I.E.S. AZAHAR	
Puesto	Plantilla
00597021-CIENCIAS SOCIALES-GEOGRAFÍA E HISTORIA	1
00597023-MATEMÁTICAS	1
00597025-LENGUA EXTRANJERA-INGLÉS (SECUNDARIA)	1
00597026-LENGUA EXTRANJERA-FRANCÉS (SECUNDARIA)	1

Provincia SEVILLA	
SEVILLA	
41700841-I.E.S. LOS VIVEROS	
Puesto	Plantilla
00597023-MATEMÁTICAS	1
00597026-LENGUA EXTRANJERA-FRANCÉS (SECUNDARIA)	1
00597029-EDUCACIÓN ESPECIAL	1
SEVILLA	
41701109-I.E.S. RAMON DEL VALLE INCLAN	
Puesto	Plantilla
00597021-CIENCIAS SOCIALES-GEOGRAFÍA E HISTORIA	2
00597023-MATEMÁTICAS	3
00597024-LENGUA CASTELLANA	1
00597025-LENGUA EXTRANJERA-INGLÉS (SECUNDARIA)	1
00597026-LENGUA EXTRANJERA-FRANCÉS (SECUNDARIA)	1
00597027-EDUCACIÓN FÍSICA (SECUNDARIA)	1
00597029-EDUCACIÓN ESPECIAL	1
SEVILLA	
41701420-I.E.S. INMACULADA VIEIRA	
Puesto	Plantilla
00597021-CIENCIAS SOCIALES-GEOGRAFÍA E HISTORIA	1
00597023-MATEMÁTICAS	2
00597024-LENGUA CASTELLANA	1
00597025-LENGUA EXTRANJERA-INGLÉS (SECUNDARIA)	1
00597026-LENGUA EXTRANJERA-FRANCÉS (SECUNDARIA)	1
00597027-EDUCACIÓN FÍSICA (SECUNDARIA)	1
00597029-EDUCACIÓN ESPECIAL	1
SEVILLA	
41701432-I.E.S. TRAJANO	
Puesto	Plantilla
00597021-CIENCIAS SOCIALES-GEOGRAFÍA E HISTORIA	2
00597023-MATEMÁTICAS	3
00597024-LENGUA CASTELLANA	1
00597025-LENGUA EXTRANJERA-INGLÉS (SECUNDARIA)	1
00597026-LENGUA EXTRANJERA-FRANCÉS (SECUNDARIA)	1
00597027-EDUCACIÓN FÍSICA (SECUNDARIA)	1
00597029-EDUCACIÓN ESPECIAL	1
SEVILLA	
41701444-I.E.S. SIGLO XXI (TORREBLANCA)	
Puesto	Plantilla
00597021-CIENCIAS SOCIALES-GEOGRAFÍA E HISTORIA	1
00597023-MATEMÁTICAS	3
00597024-LENGUA CASTELLANA	1
00597025-LENGUA EXTRANJERA-INGLÉS (SECUNDARIA)	1
00597026-LENGUA EXTRANJERA-FRANCÉS (SECUNDARIA)	2
00597027-EDUCACIÓN FÍSICA (SECUNDARIA)	1
00597029-EDUCACIÓN ESPECIAL	1
SEVILLA	
41701675-I.E.S. (C.P. J.ROMERO MURUBE)	
Puesto	Plantilla
00597021-CIENCIAS SOCIALES-GEOGRAFÍA E HISTORIA	1
00597023-MATEMÁTICAS	3
00597024-LENGUA CASTELLANA	1
00597025-LENGUA EXTRANJERA-INGLÉS (SECUNDARIA)	1
00597026-LENGUA EXTRANJERA-FRANCÉS (SECUNDARIA)	1
00597027-EDUCACIÓN FÍSICA (SECUNDARIA)	1
00597029-EDUCACIÓN ESPECIAL	1
SEVILLA	
41701687-I.E.S. FELIX RODRIGUEZ DE LA FUENTE	
Puesto	Plantilla
00597021-CIENCIAS SOCIALES-GEOGRAFÍA E HISTORIA	1
00597023-MATEMÁTICAS	3
00597025-LENGUA EXTRANJERA-INGLÉS (SECUNDARIA)	1
00597026-LENGUA EXTRANJERA-FRANCÉS (SECUNDARIA)	2
00597027-EDUCACIÓN FÍSICA (SECUNDARIA)	1
00597029-EDUCACIÓN ESPECIAL	1
SEVILLA	
41701699-I.E.S. CARMEN DE BURGOS	

Provincia SEVILLA**SEVILLA****41701699-I.E.S. CARMEN DE BURGOS**

Puesto	Plantilla
00597021-CIENCIAS SOCIALES-GEOGRAFÍA E HISTORIA	1
00597023-MATEMÁTICAS	1
00597025-LENGUA EXTRANJERA-INGLÉS (SECUNDARIA)	1
00597026-LENGUA EXTRANJERA-FRANCÉS (SECUNDARIA)	1
00597027-EDUCACIÓN FÍSICA (SECUNDARIA)	1

SEVILLA**41701705-I.E.S. PADRE MANJON**

Puesto	Plantilla
00597023-MATEMÁTICAS	1
00597025-LENGUA EXTRANJERA-INGLÉS (SECUNDARIA)	1
00597026-LENGUA EXTRANJERA-FRANCÉS (SECUNDARIA)	1
00597027-EDUCACIÓN FÍSICA (SECUNDARIA)	1
00597029-EDUCACIÓN ESPECIAL	1

SEVILLA**41701717-I.E.S. ANTONIO GALA**

Puesto	Plantilla
00597021-CIENCIAS SOCIALES-GEOGRAFÍA E HISTORIA	1
00597023-MATEMÁTICAS	3
00597024-LENGUA CASTELLANA	1
00597026-LENGUA EXTRANJERA-FRANCÉS (SECUNDARIA)	2
00597027-EDUCACIÓN FÍSICA (SECUNDARIA)	1
00597029-EDUCACIÓN ESPECIAL	1

SEVILLA**41702035-SECCION DEL I.E.S. PABLO PICASSO**

Puesto	Plantilla
00597021-CIENCIAS SOCIALES-GEOGRAFÍA E HISTORIA	1
00597023-MATEMÁTICAS	1
00597025-LENGUA EXTRANJERA-INGLÉS (SECUNDARIA)	1
00597026-LENGUA EXTRANJERA-FRANCÉS (SECUNDARIA)	2
00597027-EDUCACIÓN FÍSICA (SECUNDARIA)	1

SEVILLA**41702047-I.E.S. FCO. ROMERO QUINTANA**

Puesto	Plantilla
00597021-CIENCIAS SOCIALES-GEOGRAFÍA E HISTORIA	1
00597023-MATEMÁTICAS	2
00597024-LENGUA CASTELLANA	1
00597025-LENGUA EXTRANJERA-INGLÉS (SECUNDARIA)	1
00597026-LENGUA EXTRANJERA-FRANCÉS (SECUNDARIA)	1
00597027-EDUCACIÓN FÍSICA (SECUNDARIA)	1
00597029-EDUCACIÓN ESPECIAL	1

SEVILLA**41702060-I.E.S. GIRALDA**

Puesto	Plantilla
00597021-CIENCIAS SOCIALES-GEOGRAFÍA E HISTORIA	1
00597023-MATEMÁTICAS	3
00597024-LENGUA CASTELLANA	1
00597025-LENGUA EXTRANJERA-INGLÉS (SECUNDARIA)	1
00597026-LENGUA EXTRANJERA-FRANCÉS (SECUNDARIA)	1
00597027-EDUCACIÓN FÍSICA (SECUNDARIA)	1
00597029-EDUCACIÓN ESPECIAL	1

SEVILLA**41702096-I.E.S. PADRE PIO**

Puesto	Plantilla
00597029-EDUCACIÓN ESPECIAL	1

TOCINA**41007655-JUAN DE MESA**

Puesto	Plantilla
00597021-CIENCIAS SOCIALES-GEOGRAFÍA E HISTORIA	1
00597023-MATEMÁTICAS	2
00597024-LENGUA CASTELLANA	1
00597026-LENGUA EXTRANJERA-FRANCÉS (SECUNDARIA)	1
00597029-EDUCACIÓN ESPECIAL	1
00597031-EDUCACIÓN INFANTIL	6
00597032-IDIOMA EXTRANJERO-INGLÉS (PRIMARIA)	2

Provincia SEVILLA**TOCINA****41007655-JUAN DE MESA**

Puesto	Plantilla
00597034-EDUCACIÓN FÍSICA (PRIMARIA)	2
00597036-EDUCACIÓN ESPECIAL;PEDAGOGÍA TERAPÉUTICA	2
00597038-EDUCACIÓN PRIMARIA	18

TOMARES**41007679-TOMAS DE YBARRA**

Puesto	Plantilla
00597032-IDIOMA EXTRANJERO-INGLÉS (PRIMARIA)	2
00597034-EDUCACIÓN FÍSICA (PRIMARIA)	2
00597035-MÚSICA (PRIMARIA)	1
00597036-EDUCACIÓN ESPECIAL;PEDAGOGÍA TERAPÉUTICA	2
00597038-EDUCACIÓN PRIMARIA	18

TOMARES**41008830-JUAN RAMON JIMENEZ**

Puesto	Plantilla
00597031-EDUCACIÓN INFANTIL	4
00597032-IDIOMA EXTRANJERO-INGLÉS (PRIMARIA)	2
00597034-EDUCACIÓN FÍSICA (PRIMARIA)	2
00597035-MÚSICA (PRIMARIA)	1
00597036-EDUCACIÓN ESPECIAL;PEDAGOGÍA TERAPÉUTICA	1
00597038-EDUCACIÓN PRIMARIA	18

TOMARES**41602235-EL CARMEN**

Puesto	Plantilla
00597031-EDUCACIÓN INFANTIL	9

TOMARES**41701183-I.E.S. NESTOR ALMENDROS**

Puesto	Plantilla
00597021-CIENCIAS SOCIALES-GEOGRAFÍA E HISTORIA	2
00597023-MATEMÁTICAS	3
00597024-LENGUA CASTELLANA	2
00597025-LENGUA EXTRANJERA-INGLÉS (SECUNDARIA)	2
00597026-LENGUA EXTRANJERA-FRANCÉS (SECUNDARIA)	2
00597027-EDUCACIÓN FÍSICA (SECUNDARIA)	1
00597028-MÚSICA (SECUNDARIA)	1
00597029-EDUCACIÓN ESPECIAL	1

TORRE DE LA REINA**41002244-NTRA.SRA.DEL CARMEN**

Puesto	Plantilla
00597021-CIENCIAS SOCIALES-GEOGRAFÍA E HISTORIA	1
00597023-MATEMÁTICAS	1
00597025-LENGUA EXTRANJERA-INGLÉS (SECUNDARIA)	1
00597026-LENGUA EXTRANJERA-FRANCÉS (SECUNDARIA)	1
00597031-EDUCACIÓN INFANTIL	2
00597034-EDUCACIÓN FÍSICA (PRIMARIA)	1
00597035-MÚSICA (PRIMARIA)	1
00597038-EDUCACIÓN PRIMARIA	4

TROBAL (EL)**41003212-LAS PALMERAS**

Puesto	Plantilla
00597021-CIENCIAS SOCIALES-GEOGRAFÍA E HISTORIA	1
00597023-MATEMÁTICAS	1
00597025-LENGUA EXTRANJERA-INGLÉS (SECUNDARIA)	1
00597031-EDUCACIÓN INFANTIL	2
00597035-MÚSICA (PRIMARIA)	1
00597038-EDUCACIÓN PRIMARIA	5

UMBRETE**41007680-INSPECTOR RUPERTO ESCOBAR**

Puesto	Plantilla
00597031-EDUCACIÓN INFANTIL	4
00597032-IDIOMA EXTRANJERO-INGLÉS (PRIMARIA)	2
00597034-EDUCACIÓN FÍSICA (PRIMARIA)	2
00597035-MÚSICA (PRIMARIA)	1
00597036-EDUCACIÓN ESPECIAL;PEDAGOGÍA TERAPÉUTICA	1
00597038-EDUCACIÓN PRIMARIA	16

Provincia SEVILLA
UMBRETE
41701863-I.E.S.

Puesto	Plantilla
00597021-CIENCIAS SOCIALES-GEOGRAFÍA E HISTORIA	1
00597023-MATEMÁTICAS	2
00597025-LENGUA EXTRANJERA-INGLÉS (SECUNDARIA)	1
00597026-LENGUA EXTRANJERA-FRANCÉS (SECUNDARIA)	1
00597029-EDUCACIÓN ESPECIAL	1

UTRERA
41007746-SERAFIN Y JOAQUÍN ÁLVAREZ QUINTERO

Puesto	Plantilla
00597032-IDIOMA EXTRANJERO-INGLÉS (PRIMARIA)	2
00597034-EDUCACIÓN FÍSICA (PRIMARIA)	3
00597035-MÚSICA (PRIMARIA)	1
00597036-EDUCACIÓN ESPECIAL;PEDAGOGÍA TERAPÉUTICA	2
00597037-EDUCACIÓN ESPECIAL. AUDICIÓN Y LENGUAJE	1
00597038-EDUCACIÓN PRIMARIA	22

UTRERA
41007761-COCA DE LA PIÑERA

Puesto	Plantilla
00597031-EDUCACIÓN INFANTIL	1
00597032-IDIOMA EXTRANJERO-INGLÉS (PRIMARIA)	1
00597034-EDUCACIÓN FÍSICA (PRIMARIA)	2
00597035-MÚSICA (PRIMARIA)	1
00597036-EDUCACIÓN ESPECIAL;PEDAGOGÍA TERAPÉUTICA	2
00597037-EDUCACIÓN ESPECIAL. AUDICIÓN Y LENGUAJE	1
00597038-EDUCACIÓN PRIMARIA	11

UTRERA
41007771-MAESTRO JUAN ANTONIO VELASCO

Puesto	Plantilla
00597031-EDUCACIÓN INFANTIL	3
00597032-IDIOMA EXTRANJERO-INGLÉS (PRIMARIA)	1
00597034-EDUCACIÓN FÍSICA (PRIMARIA)	2
00597035-MÚSICA (PRIMARIA)	1
00597036-EDUCACIÓN ESPECIAL;PEDAGOGÍA TERAPÉUTICA	1
00597038-EDUCACIÓN PRIMARIA	11

UTRERA
41007783-AL-ANDALUS

Puesto	Plantilla
00597031-EDUCACIÓN INFANTIL	3
00597032-IDIOMA EXTRANJERO-INGLÉS (PRIMARIA)	1
00597034-EDUCACIÓN FÍSICA (PRIMARIA)	1
00597035-MÚSICA (PRIMARIA)	1
00597038-EDUCACIÓN PRIMARIA	5

UTRERA
41007795-RODRIGO CARO

Puesto	Plantilla
00597031-EDUCACIÓN INFANTIL	2
00597032-IDIOMA EXTRANJERO-INGLÉS (PRIMARIA)	2
00597034-EDUCACIÓN FÍSICA (PRIMARIA)	2
00597035-MÚSICA (PRIMARIA)	1
00597036-EDUCACIÓN ESPECIAL;PEDAGOGÍA TERAPÉUTICA	1
00597038-EDUCACIÓN PRIMARIA	10

UTRERA
41007898-I.E.S. RUIZ GIJON

Puesto	Plantilla
00597021-CIENCIAS SOCIALES-GEOGRAFÍA E HISTORIA	1
00597023-MATEMÁTICAS	3
00597025-LENGUA EXTRANJERA-INGLÉS (SECUNDARIA)	1
00597026-LENGUA EXTRANJERA-FRANCÉS (SECUNDARIA)	1

UTRERA
41007904-I.E.S. VIRGEN DE CONSOLACION

Puesto	Plantilla
00597021-CIENCIAS SOCIALES-GEOGRAFÍA E HISTORIA	1
00597023-MATEMÁTICAS	2
00597025-LENGUA EXTRANJERA-INGLÉS (SECUNDARIA)	1
00597026-LENGUA EXTRANJERA-FRANCÉS (SECUNDARIA)	1

Provincia SEVILLA
UTRERA
41008741-ALFONSO DE ORLEANS

Puesto	Plantilla
00597031-EDUCACIÓN INFANTIL	2
00597032-IDIOMA EXTRANJERO-INGLÉS (PRIMARIA)	1
00597034-EDUCACIÓN FÍSICA (PRIMARIA)	2
00597035-MÚSICA (PRIMARIA)	1
00597038-EDUCACIÓN PRIMARIA	11

UTRERA
41009998-GUADALQUIVIR

Puesto	Plantilla
00597021-CIENCIAS SOCIALES-GEOGRAFÍA E HISTORIA	1
00597023-MATEMÁTICAS	1
00597026-LENGUA EXTRANJERA-FRANCÉS (SECUNDARIA)	1
00597031-EDUCACIÓN INFANTIL	1
00597034-EDUCACIÓN FÍSICA (PRIMARIA)	1
00597038-EDUCACIÓN PRIMARIA	2

UTRERA
41010265-NTRA.SRA.DE LAS MARISMAS

Puesto	Plantilla
00597021-CIENCIAS SOCIALES-GEOGRAFÍA E HISTORIA	1
00597023-MATEMÁTICAS	1
00597025-LENGUA EXTRANJERA-INGLÉS (SECUNDARIA)	1
00597026-LENGUA EXTRANJERA-FRANCÉS (SECUNDARIA)	1
00597031-EDUCACIÓN INFANTIL	3
00597034-EDUCACIÓN FÍSICA (PRIMARIA)	1
00597035-MÚSICA (PRIMARIA)	1
00597036-EDUCACIÓN ESPECIAL;PEDAGOGÍA TERAPÉUTICA	1
00597038-EDUCACIÓN PRIMARIA	5

UTRERA
41601747-LA FONTANILLA

Puesto	Plantilla
00597031-EDUCACIÓN INFANTIL	3
00597032-IDIOMA EXTRANJERO-INGLÉS (PRIMARIA)	1
00597034-EDUCACIÓN FÍSICA (PRIMARIA)	2
00597035-MÚSICA (PRIMARIA)	1
00597036-EDUCACIÓN ESPECIAL;PEDAGOGÍA TERAPÉUTICA	1
00597038-EDUCACIÓN PRIMARIA	11

UTRERA
41601981-PROFESOR TIERNO GALVAN

Puesto	Plantilla
00597031-EDUCACIÓN INFANTIL	3
00597032-IDIOMA EXTRANJERO-INGLÉS (PRIMARIA)	1
00597034-EDUCACIÓN FÍSICA (PRIMARIA)	1
00597035-MÚSICA (PRIMARIA)	1
00597038-EDUCACIÓN PRIMARIA	6

UTRERA
41602491-MARIA MONTESSORI

Puesto	Plantilla
00597031-EDUCACIÓN INFANTIL	10

UTRERA
41700154-I.E.S. PONCE DE LEON

Puesto	Plantilla
00597021-CIENCIAS SOCIALES-GEOGRAFÍA E HISTORIA	2
00597023-MATEMÁTICAS	3
00597024-LENGUA CASTELLANA	1
00597025-LENGUA EXTRANJERA-INGLÉS (SECUNDARIA)	1
00597026-LENGUA EXTRANJERA-FRANCÉS (SECUNDARIA)	1
00597029-EDUCACIÓN ESPECIAL	1

UTRERA
41701997-I.E.S. JOSÉ MARÍA INFANTES

Puesto	Plantilla
00597021-CIENCIAS SOCIALES-GEOGRAFÍA E HISTORIA	2
00597023-MATEMÁTICAS	3
00597024-LENGUA CASTELLANA	1
00597025-LENGUA EXTRANJERA-INGLÉS (SECUNDARIA)	1
00597026-LENGUA EXTRANJERA-FRANCÉS (SECUNDARIA)	2

Provincia SEVILLA	
UTRERA	
41701997-I.E.S. JOSÉ MARÍA INFANTES	
Puesto	Plantilla
00597027-EDUCACIÓN FÍSICA (SECUNDARIA)	1
00597029-EDUCACIÓN ESPECIAL	2
VALENCINA DE LA CONCEPCION	
41010460-EL ALGARROBILLO	
Puesto	Plantilla
00597031-EDUCACIÓN INFANTIL	7
00597032-IDIOMA EXTRANJERO-INGLÉS (PRIMARIA)	2
00597034-EDUCACIÓN FÍSICA (PRIMARIA)	2
00597035-MÚSICA (PRIMARIA)	1
00597036-EDUCACIÓN ESPECIAL;PEDAGOGÍA TERAPÉUTICA	2
00597038-EDUCACIÓN PRIMARIA	18
VALENCINA DE LA CONCEPCION	
41701614-I.E.S. LAS ENCINAS	
Puesto	Plantilla
00597021-CIENCIAS SOCIALES-GEOGRAFÍA E HISTORIA	1
00597023-MATEMÁTICAS	2
00597025-LENGUA EXTRANJERA-INGLÉS (SECUNDARIA)	1
00597026-LENGUA EXTRANJERA-FRANCÉS (SECUNDARIA)	1
00597029-EDUCACIÓN ESPECIAL	1
VIAR DEL CAUDILLO (EL)	
41000399-SAN ISIDRO	
Puesto	Plantilla
00597031-EDUCACIÓN INFANTIL	2
00597032-IDIOMA EXTRANJERO-INGLÉS (PRIMARIA)	1
00597034-EDUCACIÓN FÍSICA (PRIMARIA)	1
00597035-MÚSICA (PRIMARIA)	1
00597036-EDUCACIÓN ESPECIAL;PEDAGOGÍA TERAPÉUTICA	1
00597038-EDUCACIÓN PRIMARIA	6
VILLA FRANCO DEL GUADALQUIVIR	
41003583-FLORENTINA BOU	
Puesto	Plantilla
00597031-EDUCACIÓN INFANTIL	2
00597032-IDIOMA EXTRANJERO-INGLÉS (PRIMARIA)	1
00597034-EDUCACIÓN FÍSICA (PRIMARIA)	1
00597036-EDUCACIÓN ESPECIAL;PEDAGOGÍA TERAPÉUTICA	1
00597038-EDUCACIÓN PRIMARIA	10
VILLA FRANCO DEL GUADALQUIVIR	
41003595-ANTONIO MACHADO	
Puesto	Plantilla
00597031-EDUCACIÓN INFANTIL	4
00597032-IDIOMA EXTRANJERO-INGLÉS (PRIMARIA)	1
00597034-EDUCACIÓN FÍSICA (PRIMARIA)	1
00597036-EDUCACIÓN ESPECIAL;PEDAGOGÍA TERAPÉUTICA	1
00597038-EDUCACIÓN PRIMARIA	11
VILLA FRANCO DEL GUADALQUIVIR	
41701134-I.E.S. LAGO LIGUR	
Puesto	Plantilla
00597021-CIENCIAS SOCIALES-GEOGRAFÍA E HISTORIA	1
00597023-MATEMÁTICAS	2
00597024-LENGUA CASTELLANA	1
00597025-LENGUA EXTRANJERA-INGLÉS (SECUNDARIA)	1
00597026-LENGUA EXTRANJERA-FRANCÉS (SECUNDARIA)	1
00597027-EDUCACIÓN FÍSICA (SECUNDARIA)	1
00597029-EDUCACIÓN ESPECIAL	1
VILLAMANRIQUE DE LA CONDESA	
41007953-SAN PEDRO DE ZUÑIGA	
Puesto	Plantilla
00597031-EDUCACIÓN INFANTIL	4
00597032-IDIOMA EXTRANJERO-INGLÉS (PRIMARIA)	2
00597034-EDUCACIÓN FÍSICA (PRIMARIA)	2
00597035-MÚSICA (PRIMARIA)	1
00597036-EDUCACIÓN ESPECIAL;PEDAGOGÍA TERAPÉUTICA	1
00597038-EDUCACIÓN PRIMARIA	10

Provincia SEVILLA	
VILLAMANRIQUE DE LA CONDESA	
41701456-I.E.S. NTRA. SRA. DEL ROCIO	
Puesto	Plantilla
00597021-CIENCIAS SOCIALES-GEOGRAFÍA E HISTORIA	1
00597023-MATEMÁTICAS	2
00597025-LENGUA EXTRANJERA-INGLÉS (SECUNDARIA)	1
00597026-LENGUA EXTRANJERA-FRANCÉS (SECUNDARIA)	1
00597029-EDUCACIÓN ESPECIAL	1
VILLANUEVA DE SAN JUAN	
41008076-NTRA.SRA.DEL ROSARIO	
Puesto	Plantilla
00597021-CIENCIAS SOCIALES-GEOGRAFÍA E HISTORIA	1
00597023-MATEMÁTICAS	1
00597025-LENGUA EXTRANJERA-INGLÉS (SECUNDARIA)	1
00597026-LENGUA EXTRANJERA-FRANCÉS (SECUNDARIA)	1
00597031-EDUCACIÓN INFANTIL	2
00597034-EDUCACIÓN FÍSICA (PRIMARIA)	1
00597035-MÚSICA (PRIMARIA)	1
00597036-EDUCACIÓN ESPECIAL;PEDAGOGÍA TERAPÉUTICA	1
00597038-EDUCACIÓN PRIMARIA	5
VILLANUEVA DEL ARISCAL	
41007989-MANUEL CASTRO ORELLANA	
Puesto	Plantilla
00597031-EDUCACIÓN INFANTIL	4
00597032-IDIOMA EXTRANJERO-INGLÉS (PRIMARIA)	1
00597034-EDUCACIÓN FÍSICA (PRIMARIA)	2
00597035-MÚSICA (PRIMARIA)	1
00597036-EDUCACIÓN ESPECIAL;PEDAGOGÍA TERAPÉUTICA	1
00597038-EDUCACIÓN PRIMARIA	11
VILLANUEVA DEL ARISCAL	
41701638-I.E.S. AL-ISCAR	
Puesto	Plantilla
00597021-CIENCIAS SOCIALES-GEOGRAFÍA E HISTORIA	1
00597023-MATEMÁTICAS	2
00597025-LENGUA EXTRANJERA-INGLÉS (SECUNDARIA)	1
00597026-LENGUA EXTRANJERA-FRANCÉS (SECUNDARIA)	1
00597029-EDUCACIÓN ESPECIAL	1
VILLANUEVA DEL RIO	
41602338-NTRA.SRA.DEL ROSARIO	
Puesto	Plantilla
00597031-EDUCACIÓN INFANTIL	1
00597038-EDUCACIÓN PRIMARIA	1
VILLANUEVA DEL RIO Y MINAS	
41008039-VIRGILIO FERNANDEZ PEREZ	
Puesto	Plantilla
00597031-EDUCACIÓN INFANTIL	5
00597032-IDIOMA EXTRANJERO-INGLÉS (PRIMARIA)	2
00597034-EDUCACIÓN FÍSICA (PRIMARIA)	2
00597035-MÚSICA (PRIMARIA)	1
00597036-EDUCACIÓN ESPECIAL;PEDAGOGÍA TERAPÉUTICA	1
00597037-EDUCACIÓN ESPECIAL. AUDICIÓN Y LENGUAJE	1
00597038-EDUCACIÓN PRIMARIA	16
VILLANUEVA DEL RIO Y MINAS	
41702001-SECCION DEL I.E.S. CANTILLANA	
Puesto	Plantilla
00597021-CIENCIAS SOCIALES-GEOGRAFÍA E HISTORIA	1
00597023-MATEMÁTICAS	2
00597025-LENGUA EXTRANJERA-INGLÉS (SECUNDARIA)	1
00597026-LENGUA EXTRANJERA-FRANCÉS (SECUNDARIA)	1
VILLAVERDE DEL RIO	
41008088-NTRA.SRA.DE AGUAS SANTAS	
Puesto	Plantilla
00597031-EDUCACIÓN INFANTIL	8
00597032-IDIOMA EXTRANJERO-INGLÉS (PRIMARIA)	2
00597034-EDUCACIÓN FÍSICA (PRIMARIA)	3
00597035-MÚSICA (PRIMARIA)	1
00597036-EDUCACIÓN ESPECIAL;PEDAGOGÍA TERAPÉUTICA	2

Provincia SEVILLA	
VILLAVERDE DEL RIO	
41008088-NTRA.SRA.DE AGUAS SANTAS	
Puesto	Plantilla
00597038-EDUCACIÓN PRIMARIA	22
VILLAVERDE DEL RIO	
41700920-I.E.S. PEPE RUIZ VELA	
Puesto	Plantilla
00597023-MATEMÁTICAS	2
00597024-LENGUA CASTELLANA	1
VILLAVERDE DEL RIO	
41702102-I.E.S. ALPESA	
Puesto	Plantilla
00597021-CIENCIAS SOCIALES-GEOGRAFÍA E HISTORIA	1
00597023-MATEMÁTICAS	2
00597025-LENGUA EXTRANJERA-INGLÉS (SECUNDARIA)	1
00597026-LENGUA EXTRANJERA-FRANCÉS (SECUNDARIA)	1
00597029-EDUCACIÓN ESPECIAL	1
VISO DEL ALCOR (EL)	
41008091-ALCALDE LEON RIOS	
Puesto	Plantilla
00597031-EDUCACIÓN INFANTIL	4
00597032-IDIOMA EXTRANJERO-INGLÉS (PRIMARIA)	1
00597034-EDUCACIÓN FÍSICA (PRIMARIA)	1
00597035-MÚSICA (PRIMARIA)	1
00597036-EDUCACIÓN ESPECIAL;PEDAGOGÍA TERAPÉUTICA	1
00597037-EDUCACIÓN ESPECIAL. AUDICIÓN Y LENGUAJE	1
00597038-EDUCACIÓN PRIMARIA	11
VISO DEL ALCOR (EL)	
41008106-GIL LOPEZ	
Puesto	Plantilla
00597031-EDUCACIÓN INFANTIL	5
00597032-IDIOMA EXTRANJERO-INGLÉS (PRIMARIA)	-
00597034-EDUCACIÓN FÍSICA (PRIMARIA)	2
00597036-EDUCACIÓN ESPECIAL;PEDAGOGÍA TERAPÉUTICA	-
00597038-EDUCACIÓN PRIMARIA	12
VISO DEL ALCOR (EL)	
41008131-REY JUAN CARLOS I	
Puesto	Plantilla
00597031-EDUCACIÓN INFANTIL	6
00597032-IDIOMA EXTRANJERO-INGLÉS (PRIMARIA)	-
00597034-EDUCACIÓN FÍSICA (PRIMARIA)	1
00597036-EDUCACIÓN ESPECIAL;PEDAGOGÍA TERAPÉUTICA	1
00597038-EDUCACIÓN PRIMARIA	12
VISO DEL ALCOR (EL)	
41602247-LA ALUNADA	
Puesto	Plantilla
00597031-EDUCACIÓN INFANTIL	6
00597032-IDIOMA EXTRANJERO-INGLÉS (PRIMARIA)	-
00597034-EDUCACIÓN FÍSICA (PRIMARIA)	-
00597035-MÚSICA (PRIMARIA)	-
00597036-EDUCACIÓN ESPECIAL;PEDAGOGÍA TERAPÉUTICA	-
00597038-EDUCACIÓN PRIMARIA	13
VISO DEL ALCOR (EL)	
41602387-ALBAICIN	
Puesto	Plantilla
00597031-EDUCACIÓN INFANTIL	3
00597032-IDIOMA EXTRANJERO-INGLÉS (PRIMARIA)	1
00597034-EDUCACIÓN FÍSICA (PRIMARIA)	1
00597035-MÚSICA (PRIMARIA)	1
00597036-EDUCACIÓN ESPECIAL;PEDAGOGÍA TERAPÉUTICA	1
00597038-EDUCACIÓN PRIMARIA	6
VISO DEL ALCOR (EL)	
41700555-I.E.S. BLAS INFANTE	
Puesto	Plantilla
00597021-CIENCIAS SOCIALES-GEOGRAFÍA E HISTORIA	1
00597023-MATEMÁTICAS	3
00597024-LENGUA CASTELLANA	1

Provincia SEVILLA	
VISO DEL ALCOR (EL)	
41700555-I.E.S. BLAS INFANTE	
Puesto	Plantilla
00597025-LENGUA EXTRANJERA-INGLÉS (SECUNDARIA)	1
00597027-EDUCACIÓN FÍSICA (SECUNDARIA)	1
VISO DEL ALCOR (EL)	
41702138-I.E.S. NUEVO	
Puesto	Plantilla
00597021-CIENCIAS SOCIALES-GEOGRAFÍA E HISTORIA	1
00597023-MATEMÁTICAS	3
00597024-LENGUA CASTELLANA	2
00597025-LENGUA EXTRANJERA-INGLÉS (SECUNDARIA)	1
00597026-LENGUA EXTRANJERA-FRANCÉS (SECUNDARIA)	1
00597027-EDUCACIÓN FÍSICA (SECUNDARIA)	1
00597029-EDUCACIÓN ESPECIAL	1

ANEXO II
Cuerpo : PROFESORES DE ENSEÑANZA SECUNDARIA
Plantilla Orgánica

Provincia ALMERIA
ADRA
04000110-I.E.S. ABDERA

Puesto	Plantilla
00590001-FILOSOFIA P.E.S.	2
00590004-LENGUA CASTELLANA Y LITERATURA P.E.S.	4
00590005-GEOGRAFIA E HISTORIA	4
00590006-MATEMATICAS P.E.S.	5
00590007-FISICA Y QUIMICA P.E.S.	2
00590008-BIOLOGIA Y GEOLOGIA P.E.S.	3
00590009-DIBUJO P.E.S.	2
00590010-FRANCES P.E.S.	2
00590011-INGLES P.E.S.	4
00590016-MUSICA P.E.S.	1
00590017-EDUCACION FISICA P.E.S.	1
00590018-PSICOLOGIA Y PEDAGOGIA P.E.S.	1
00590019-TECNOLOGIA P.E.S.	1
00590061-ECONOMIA P.E.S.	1
00590101-ADMINISTRACION DE EMPRESAS P.E.S.	4
00590103-ASESORIA Y PROC. IMAGEN PERSONAL P.E.S.	1
00590104-CONSTRUC. CIVILES Y EDIFICACION P.E.S.	1
00590105-FORMACION Y ORIENTACION LABORAL P.E.S.	1

ADRA
04000134-I.E.S. GAVIOTA

Puesto	Plantilla
00590001-FILOSOFIA P.E.S.	2
00590002-GRIEGO P.E.S.	1
00590003-LATIN P.E.S.	1
00590004-LENGUA CASTELLANA Y LITERATURA P.E.S.	3
00590005-GEOGRAFIA E HISTORIA	4
00590006-MATEMATICAS P.E.S.	4
00590007-FISICA Y QUIMICA P.E.S.	2
00590008-BIOLOGIA Y GEOLOGIA P.E.S.	3
00590009-DIBUJO P.E.S.	1
00590010-FRANCES P.E.S.	1
00590011-INGLES P.E.S.	2
00590017-EDUCACION FISICA P.E.S.	1
00590018-PSICOLOGIA Y PEDAGOGIA P.E.S.	1
00590019-TECNOLOGIA P.E.S.	1

ADRA
04700430-I.E.S. VIRGEN DEL MAR

Puesto	Plantilla
00590004-LENGUA CASTELLANA Y LITERATURA P.E.S.	3
00590005-GEOGRAFIA E HISTORIA	2
00590006-MATEMATICAS P.E.S.	1
00590007-FISICA Y QUIMICA P.E.S.	1
00590008-BIOLOGIA Y GEOLOGIA P.E.S.	1
00590009-DIBUJO P.E.S.	1
00590010-FRANCES P.E.S.	1
00590011-INGLES P.E.S.	2
00590016-MUSICA P.E.S.	1
00590017-EDUCACION FISICA P.E.S.	1
00590018-PSICOLOGIA Y PEDAGOGIA P.E.S.	1
00590019-TECNOLOGIA P.E.S.	1

AGUADULCE
04700260-I.E.S. DE AGUADULCE

Puesto	Plantilla
00590001-FILOSOFIA P.E.S.	2
00590002-GRIEGO P.E.S.	1
00590003-LATIN P.E.S.	1
00590004-LENGUA CASTELLANA Y LITERATURA P.E.S.	4
00590005-GEOGRAFIA E HISTORIA	3
00590006-MATEMATICAS P.E.S.	4
00590007-FISICA Y QUIMICA P.E.S.	3
00590008-BIOLOGIA Y GEOLOGIA P.E.S.	3
00590009-DIBUJO P.E.S.	1
00590010-FRANCES P.E.S.	2
00590011-INGLES P.E.S.	4
00590016-MUSICA P.E.S.	1

Provincia ALMERIA
AGUADULCE
04700260-I.E.S. DE AGUADULCE

Puesto	Plantilla
00590017-EDUCACION FISICA P.E.S.	2
00590018-PSICOLOGIA Y PEDAGOGIA P.E.S.	1
00590019-TECNOLOGIA P.E.S.	2
00590107-INFORMATICA P.E.S.	1

AGUADULCE
04700673-SECCIÓN. DE I.E.S.

Puesto	Plantilla
00590004-LENGUA CASTELLANA Y LITERATURA P.E.S.	1
00590005-GEOGRAFIA E HISTORIA	1
00590006-MATEMATICAS P.E.S.	1
00590007-FISICA Y QUIMICA P.E.S.	1
00590008-BIOLOGIA Y GEOLOGIA P.E.S.	1
00590009-DIBUJO P.E.S.	1
00590010-FRANCES P.E.S.	1
00590011-INGLES P.E.S.	1
00590016-MUSICA P.E.S.	1
00590017-EDUCACION FISICA P.E.S.	1
00590018-PSICOLOGIA Y PEDAGOGIA P.E.S.	1
00590019-TECNOLOGIA P.E.S.	1

ALBOX
04000250-I.E.S. CARDENAL CISNEROS

Puesto	Plantilla
00590001-FILOSOFIA P.E.S.	1
00590002-GRIEGO P.E.S.	1
00590004-LENGUA CASTELLANA Y LITERATURA P.E.S.	2
00590005-GEOGRAFIA E HISTORIA	2
00590006-MATEMATICAS P.E.S.	3
00590007-FISICA Y QUIMICA P.E.S.	2
00590008-BIOLOGIA Y GEOLOGIA P.E.S.	2
00590009-DIBUJO P.E.S.	1
00590010-FRANCES P.E.S.	1
00590011-INGLES P.E.S.	2
00590016-MUSICA P.E.S.	1
00590017-EDUCACION FISICA P.E.S.	1
00590018-PSICOLOGIA Y PEDAGOGIA P.E.S.	1
00590019-TECNOLOGIA P.E.S.	1
00590105-FORMACION Y ORIENTACION LABORAL P.E.S.	1
00590107-INFORMATICA P.E.S.	2

ALBOX
04005284-I.E.S. MARTIN GARCIA RAMOS

Puesto	Plantilla
00590001-FILOSOFIA P.E.S.	1
00590004-LENGUA CASTELLANA Y LITERATURA P.E.S.	3
00590005-GEOGRAFIA E HISTORIA	2
00590006-MATEMATICAS P.E.S.	3
00590007-FISICA Y QUIMICA P.E.S.	2
00590008-BIOLOGIA Y GEOLOGIA P.E.S.	2
00590009-DIBUJO P.E.S.	1
00590010-FRANCES P.E.S.	1
00590011-INGLES P.E.S.	3
00590016-MUSICA P.E.S.	1
00590018-PSICOLOGIA Y PEDAGOGIA P.E.S.	1
00590019-TECNOLOGIA P.E.S.	1
00590101-ADMINISTRACION DE EMPRESAS P.E.S.	4
00590111-ORG. Y PROCESOS MATEN. VEHICULOS P.E.S.	1
00590803-CULTURA CLASICA P.E.S.	1

ALHAMA DE ALMERIA
04700259-I.E.S. CERRO MILANO

Puesto	Plantilla
00590001-FILOSOFIA P.E.S.	1
00590002-GRIEGO P.E.S.	1
00590003-LATIN P.E.S.	1
00590004-LENGUA CASTELLANA Y LITERATURA P.E.S.	2
00590005-GEOGRAFIA E HISTORIA	2
00590006-MATEMATICAS P.E.S.	3

Provincia ALMERIA
ALHAMA DE ALMERIA
04700259-I.E.S. CERRO MILANO

Puesto	Plantilla
00590007-FISICA Y QUIMICA P.E.S.	2
00590008-BIOLOGIA Y GEOLOGIA P.E.S.	2
00590009-DIBUJO P.E.S.	1
00590010-FRANCES P.E.S.	1
00590011-INGLES P.E.S.	2
00590016-MUSICA P.E.S.	1
00590017-EDUCACION FISICA P.E.S.	1
00590018-PSICOLOGIA Y PEDAGOGIA P.E.S.	1
00590019-TECNOLOGIA P.E.S.	1

ALMERIA
04000699-I.E.S. ALHAMILLA

Puesto	Plantilla
00590001-FILOSOFIA P.E.S.	2
00590004-LENGUA CASTELLANA Y LITERATURA P.E.S.	6
00590005-GEOGRAFIA E HISTORIA	6
00590006-MATEMATICAS P.E.S.	5
00590007-FISICA Y QUIMICA P.E.S.	2
00590008-BIOLOGIA Y GEOLOGIA P.E.S.	3
00590009-DIBUJO P.E.S.	4
00590010-FRANCES P.E.S.	3
00590011-INGLES P.E.S.	8
00590017-EDUCACION FISICA P.E.S.	1
00590018-PSICOLOGIA Y PEDAGOGIA P.E.S.	1
00590019-TECNOLOGIA P.E.S.	4
00590061-ECONOMIA P.E.S.	1
00590101-ADMINISTRACION DE EMPRESAS P.E.S.	4
00590104-CONSTRUC. CIVILES Y EDIFICACION P.E.S.	1
00590106-FORMACION Y ORIENTACION LABORAL P.E.S.	1
00590107-INFORMATICA P.E.S.	2
00590112-ORG. Y PROD. FABRICACION MECANICA P.E.S.	1
00590123-PROC. Y PROD. EN MADERA Y MUEBLE P.E.S.	1
00590125-SIST. ELECTROTECNICOS Y AUTOM. P.E.S.	1
00590803-CULTURA CLASICA P.E.S.	1

ALMERIA
04001141-I.E.S. NICOLAS SALMERON Y ALONSO

Puesto	Plantilla
00590001-FILOSOFIA P.E.S.	3
00590003-LATIN P.E.S.	3
00590004-LENGUA CASTELLANA Y LITERATURA P.E.S.	4
00590005-GEOGRAFIA E HISTORIA	6
00590006-MATEMATICAS P.E.S.	8
00590007-FISICA Y QUIMICA P.E.S.	5
00590008-BIOLOGIA Y GEOLOGIA P.E.S.	6
00590009-DIBUJO P.E.S.	2
00590010-FRANCES P.E.S.	3
00590011-INGLES P.E.S.	6
00590016-MUSICA P.E.S.	1
00590017-EDUCACION FISICA P.E.S.	2
00590018-PSICOLOGIA Y PEDAGOGIA P.E.S.	1

ALMERIA
04001151-I.E.S. CELIA VIÑAS

Puesto	Plantilla
00590001-FILOSOFIA P.E.S.	3
00590002-GRIEGO P.E.S.	1
00590003-LATIN P.E.S.	3
00590004-LENGUA CASTELLANA Y LITERATURA P.E.S.	7
00590005-GEOGRAFIA E HISTORIA	7
00590006-MATEMATICAS P.E.S.	8
00590007-FISICA Y QUIMICA P.E.S.	6
00590008-BIOLOGIA Y GEOLOGIA P.E.S.	5
00590009-DIBUJO P.E.S.	3
00590010-FRANCES P.E.S.	4
00590011-INGLES P.E.S.	7
00590016-MUSICA P.E.S.	1
00590017-EDUCACION FISICA P.E.S.	1

Provincia ALMERIA
ALMERIA
04001151-I.E.S. CELIA VIÑAS

Puesto	Plantilla
00590018-PSICOLOGIA Y PEDAGOGIA P.E.S.	1

ALMERIA
04001163-I.E.S. ALHADRA

Puesto	Plantilla
00590001-FILOSOFIA P.E.S.	4
00590003-LATIN P.E.S.	3
00590004-LENGUA CASTELLANA Y LITERATURA P.E.S.	7
00590005-GEOGRAFIA E HISTORIA	7
00590006-MATEMATICAS P.E.S.	7
00590007-FISICA Y QUIMICA P.E.S.	5
00590008-BIOLOGIA Y GEOLOGIA P.E.S.	6
00590009-DIBUJO P.E.S.	3
00590010-FRANCES P.E.S.	1
00590011-INGLES P.E.S.	6
00590016-MUSICA P.E.S.	1
00590017-EDUCACION FISICA P.E.S.	1
00590018-PSICOLOGIA Y PEDAGOGIA P.E.S.	1

ALMERIA
04001187-I.E.S. LOS ANGELES

Puesto	Plantilla
00590001-FILOSOFIA P.E.S.	2
00590004-LENGUA CASTELLANA Y LITERATURA P.E.S.	5
00590005-GEOGRAFIA E HISTORIA	4
00590006-MATEMATICAS P.E.S.	5
00590007-FISICA Y QUIMICA P.E.S.	3
00590008-BIOLOGIA Y GEOLOGIA P.E.S.	3
00590009-DIBUJO P.E.S.	2
00590010-FRANCES P.E.S.	3
00590011-INGLES P.E.S.	5
00590016-MUSICA P.E.S.	1
00590017-EDUCACION FISICA P.E.S.	1
00590018-PSICOLOGIA Y PEDAGOGIA P.E.S.	1
00590019-TECNOLOGIA P.E.S.	2
00590061-ECONOMIA P.E.S.	1
00590101-ADMINISTRACION DE EMPRESAS P.E.S.	8
00590102-ANALISIS Y QUIMICA INDUSTRIAL P.E.S.	2
00590105-FORMACION Y ORIENTACION LABORAL P.E.S.	2
00590107-INFORMATICA P.E.S.	7
00590111-ORG. Y PROCESOS MATEN. VEHICULOS P.E.S.	2
00590803-CULTURA CLASICA P.E.S.	1

ALMERIA
04001205-I.E.S. ALMERAYA

Puesto	Plantilla
00590004-LENGUA CASTELLANA Y LITERATURA P.E.S.	2
00590005-GEOGRAFIA E HISTORIA	2
00590006-MATEMATICAS P.E.S.	2
00590007-FISICA Y QUIMICA P.E.S.	1
00590008-BIOLOGIA Y GEOLOGIA P.E.S.	1
00590009-DIBUJO P.E.S.	1
00590010-FRANCES P.E.S.	2
00590011-INGLES P.E.S.	2
00590018-PSICOLOGIA Y PEDAGOGIA P.E.S.	1
00590019-TECNOLOGIA P.E.S.	1
00590105-FORMACION Y ORIENTACION LABORAL P.E.S.	1
00590106-HOSTELERIA Y TURISMO P.E.S.	5

ALMERIA
04001242-ESCUELA DE ARTES

Puesto	Plantilla
00590004-LENGUA CASTELLANA Y LITERATURA P.E.S.	1

ALMERIA
04004620-I.E.S. AL-ANDALUS

Puesto	Plantilla
00590001-FILOSOFIA P.E.S.	3
00590002-GRIEGO P.E.S.	1

Provincia ALMERIA

ALMERIA

04004620-I.E.S. AL-ANDALUS

Puesto	Plantilla
00590003-LATIN P.E.S.	2
00590004-LENGUA CASTELLANA Y LITERATURA P.E.S.	5
00590005-GEOGRAFIA E HISTORIA	4
00590006-MATEMATICAS P.E.S.	4
00590007-FISICA Y QUIMICA P.E.S.	6
00590008-BIOLOGIA Y GEOLOGIA P.E.S.	4
00590009-DIBUJO P.E.S.	1
00590010-FRANCES P.E.S.	2
00590011-INGLES P.E.S.	4
00590016-MUSICA P.E.S.	1
00590017-EDUCACION FISICA P.E.S.	2
00590018-PSICOLOGIA Y PEDAGOGIA P.E.S.	1
00590019-TECNOLOGIA P.E.S.	1

ALMERIA

04004802-I.E.S. ALBORAN

Puesto	Plantilla
00590001-FILOSOFIA P.E.S.	3
00590002-GRIEGO P.E.S.	1
00590003-LATIN P.E.S.	1
00590004-LENGUA CASTELLANA Y LITERATURA P.E.S.	5
00590005-GEOGRAFIA E HISTORIA	5
00590006-MATEMATICAS P.E.S.	6
00590007-FISICA Y QUIMICA P.E.S.	4
00590008-BIOLOGIA Y GEOLOGIA P.E.S.	4
00590009-DIBUJO P.E.S.	2
00590010-FRANCES P.E.S.	2
00590011-INGLES P.E.S.	5
00590016-MUSICA P.E.S.	1
00590017-EDUCACION FISICA P.E.S.	1
00590018-PSICOLOGIA Y PEDAGOGIA P.E.S.	1

ALMERIA

04004814-I.E.S. EL ARGAR

Puesto	Plantilla
00590001-FILOSOFIA P.E.S.	1
00590004-LENGUA CASTELLANA Y LITERATURA P.E.S.	4
00590005-GEOGRAFIA E HISTORIA	4
00590006-MATEMATICAS P.E.S.	5
00590007-FISICA Y QUIMICA P.E.S.	4
00590008-BIOLOGIA Y GEOLOGIA P.E.S.	2
00590009-DIBUJO P.E.S.	1
00590010-FRANCES P.E.S.	2
00590011-INGLES P.E.S.	5
00590016-MUSICA P.E.S.	1
00590017-EDUCACION FISICA P.E.S.	2
00590018-PSICOLOGIA Y PEDAGOGIA P.E.S.	1
00590019-TECNOLOGIA P.E.S.	3
00590061-ECONOMIA P.E.S.	1
00590101-ADMINISTRACION DE EMPRESAS P.E.S.	3
00590105-FORMACION Y ORIENTACION LABORAL P.E.S.	1
00590124-SISTEMAS ELECTRONICOS P.E.S.	2
00590125-SIST. ELECTROTECNICOS Y AUTOM. P.E.S.	2
00590803-CULTURA CLASICA P.E.S.	1

ALMERIA

04005958-I.E.S. ALBAIDA

Puesto	Plantilla
00590001-FILOSOFIA P.E.S.	2
00590004-LENGUA CASTELLANA Y LITERATURA P.E.S.	5
00590005-GEOGRAFIA E HISTORIA	4
00590006-MATEMATICAS P.E.S.	4
00590007-FISICA Y QUIMICA P.E.S.	3
00590008-BIOLOGIA Y GEOLOGIA P.E.S.	2
00590009-DIBUJO P.E.S.	3
00590010-FRANCES P.E.S.	3
00590011-INGLES P.E.S.	6
00590016-MUSICA P.E.S.	1

Provincia ALMERIA

ALMERIA

04005958-I.E.S. ALBAIDA

Puesto	Plantilla
00590017-EDUCACION FISICA P.E.S.	1
00590018-PSICOLOGIA Y PEDAGOGIA P.E.S.	1
00590019-TECNOLOGIA P.E.S.	2
00590061-ECONOMIA P.E.S.	1
00590103-ASESORIA Y PROC. IMAGEN PERSONAL P.E.S.	3
00590105-FORMACION Y ORIENTACION LABORAL P.E.S.	2
00590107-INFORMATICA P.E.S.	1
00590108-INTERVENCION SOCIOCOMUNITARIA P.E.S.	1
00590118-PROCESOS SANITARIOS P.E.S.	4
00590119-PROCESOS Y MEDIOS DE COMUNICACION P.E.S.	1
00590803-CULTURA CLASICA P.E.S.	1

ALMERIA

04700107-I.E.S. SOL DE PORTOCARRERO

Puesto	Plantilla
00590001-FILOSOFIA P.E.S.	3
00590002-GRIEGO P.E.S.	1
00590003-LATIN P.E.S.	1
00590004-LENGUA CASTELLANA Y LITERATURA P.E.S.	5
00590005-GEOGRAFIA E HISTORIA	5
00590006-MATEMATICAS P.E.S.	5
00590007-FISICA Y QUIMICA P.E.S.	4
00590008-BIOLOGIA Y GEOLOGIA P.E.S.	3
00590009-DIBUJO P.E.S.	3
00590010-FRANCES P.E.S.	2
00590011-INGLES P.E.S.	5
00590016-MUSICA P.E.S.	1
00590017-EDUCACION FISICA P.E.S.	2
00590018-PSICOLOGIA Y PEDAGOGIA P.E.S.	1
00590105-FORMACION Y ORIENTACION LABORAL P.E.S.	1
00590125-SIST. ELECTROTECNICOS Y AUTOM. P.E.S.	2

ALMERIA

04700156-I.E.S. BAHIA DE ALMERIA

Puesto	Plantilla
00590001-FILOSOFIA P.E.S.	2
00590003-LATIN P.E.S.	2
00590004-LENGUA CASTELLANA Y LITERATURA P.E.S.	4
00590005-GEOGRAFIA E HISTORIA	3
00590006-MATEMATICAS P.E.S.	4
00590007-FISICA Y QUIMICA P.E.S.	4
00590008-BIOLOGIA Y GEOLOGIA P.E.S.	3
00590009-DIBUJO P.E.S.	2
00590010-FRANCES P.E.S.	2
00590011-INGLES P.E.S.	3
00590016-MUSICA P.E.S.	1
00590017-EDUCACION FISICA P.E.S.	1
00590018-PSICOLOGIA Y PEDAGOGIA P.E.S.	1
00590019-TECNOLOGIA P.E.S.	2

ALMERIA

04700326-I.E.S. GALILEO

Puesto	Plantilla
00590001-FILOSOFIA P.E.S.	1
00590003-LATIN P.E.S.	1
00590004-LENGUA CASTELLANA Y LITERATURA P.E.S.	2
00590005-GEOGRAFIA E HISTORIA	3
00590006-MATEMATICAS P.E.S.	2
00590007-FISICA Y QUIMICA P.E.S.	2
00590008-BIOLOGIA Y GEOLOGIA P.E.S.	2
00590009-DIBUJO P.E.S.	1
00590010-FRANCES P.E.S.	1
00590011-INGLES P.E.S.	2
00590017-EDUCACION FISICA P.E.S.	1
00590018-PSICOLOGIA Y PEDAGOGIA P.E.S.	1
00590019-TECNOLOGIA P.E.S.	1

ALMERIA

04700442-I.E.S. AZCONA

Provincia ALMERIA
ALMERIA
04700442-I.E.S. AZCONA

Puesto	Plantilla
00590004- LENGUA CASTELLANA Y LITERATURA P.E.S.	2
00590005- GEOGRAFIA E HISTORIA	2
00590006- MATEMATICAS P.E.S.	1
00590008- BIOLOGIA Y GEOLOGIA P.E.S.	2
00590009- DIBUJO P.E.S.	1
00590010- FRANCES P.E.S.	1
00590011- INGLES P.E.S.	2
00590016- MUSICA P.E.S.	1
00590017- EDUCACION FISICA P.E.S.	1
00590018- PSICOLOGIA Y PEDAGOGIA P.E.S.	1
00590019- TECNOLOGIA P.E.S.	2

ALMERIA
04700454-I.E.S. MAESTRO PADILLA

Puesto	Plantilla
00590004- LENGUA CASTELLANA Y LITERATURA P.E.S.	3
00590005- GEOGRAFIA E HISTORIA	2
00590006- MATEMATICAS P.E.S.	2
00590007- FISICA Y QUIMICA P.E.S.	1
00590008- BIOLOGIA Y GEOLOGIA P.E.S.	1
00590009- DIBUJO P.E.S.	2
00590010- FRANCES P.E.S.	1
00590011- INGLES P.E.S.	1
00590016- MUSICA P.E.S.	1
00590017- EDUCACION FISICA P.E.S.	1
00590018- PSICOLOGIA Y PEDAGOGIA P.E.S.	1
00590019- TECNOLOGIA P.E.S.	2

ALMERIA
04700466-I.E.S. CRUZ DE CARAVACA

Puesto	Plantilla
00590004- LENGUA CASTELLANA Y LITERATURA P.E.S.	2
00590005- GEOGRAFIA E HISTORIA	2
00590006- MATEMATICAS P.E.S.	1
00590007- FISICA Y QUIMICA P.E.S.	1
00590008- BIOLOGIA Y GEOLOGIA P.E.S.	1
00590009- DIBUJO P.E.S.	1
00590010- FRANCES P.E.S.	1
00590011- INGLES P.E.S.	1
00590016- MUSICA P.E.S.	1
00590017- EDUCACION FISICA P.E.S.	1
00590018- PSICOLOGIA Y PEDAGOGIA P.E.S.	1
00590019- TECNOLOGIA P.E.S.	2

ALMERIA
04700514-I.E.S. (C.P. RIO ANDARAX)

Puesto	Plantilla
00590004- LENGUA CASTELLANA Y LITERATURA P.E.S.	1
00590005- GEOGRAFIA E HISTORIA	1
00590006- MATEMATICAS P.E.S.	1
00590008- BIOLOGIA Y GEOLOGIA P.E.S.	1
00590009- DIBUJO P.E.S.	1
00590016- MUSICA P.E.S.	1
00590019- TECNOLOGIA P.E.S.	1

ALQUIAN (EL)
04700521-SECCION DEL I.E.S. SOL DE PORTOCARRERO

Puesto	Plantilla
00590004- LENGUA CASTELLANA Y LITERATURA P.E.S.	1
00590005- GEOGRAFIA E HISTORIA	1
00590006- MATEMATICAS P.E.S.	1
00590007- FISICA Y QUIMICA P.E.S.	1
00590008- BIOLOGIA Y GEOLOGIA P.E.S.	1
00590009- DIBUJO P.E.S.	1
00590011- INGLES P.E.S.	2
00590016- MUSICA P.E.S.	1
00590017- EDUCACION FISICA P.E.S.	1
00590018- PSICOLOGIA Y PEDAGOGIA P.E.S.	1
00590019- TECNOLOGIA P.E.S.	1

Provincia ALMERIA
BALERMA
04700533-SECCION DEL I.E.S. SANTO DOMINGO

Puesto	Plantilla
00590004- LENGUA CASTELLANA Y LITERATURA P.E.S.	1
00590007- FISICA Y QUIMICA P.E.S.	1
00590009- DIBUJO P.E.S.	1
00590011- INGLES P.E.S.	1
00590016- MUSICA P.E.S.	1
00590017- EDUCACION FISICA P.E.S.	1
00590019- TECNOLOGIA P.E.S.	1

BENAHADUX
04700545-SECCION DEL I.E.S. ALBAJDA

Puesto	Plantilla
00590004- LENGUA CASTELLANA Y LITERATURA P.E.S.	1
00590005- GEOGRAFIA E HISTORIA	1
00590006- MATEMATICAS P.E.S.	1
00590007- FISICA Y QUIMICA P.E.S.	1
00590009- DIBUJO P.E.S.	1
00590010- FRANCES P.E.S.	1
00590011- INGLES P.E.S.	1
00590016- MUSICA P.E.S.	1
00590017- EDUCACION FISICA P.E.S.	1
00590018- PSICOLOGIA Y PEDAGOGIA P.E.S.	1
00590019- TECNOLOGIA P.E.S.	1

BERJA
04001825-I.E.S. SIERRA DE GADOR

Puesto	Plantilla
00590001- FILOSOFIA P.E.S.	2
00590003- LATIN P.E.S.	1
00590004- LENGUA CASTELLANA Y LITERATURA P.E.S.	3
00590005- GEOGRAFIA E HISTORIA	3
00590006- MATEMATICAS P.E.S.	4
00590007- FISICA Y QUIMICA P.E.S.	2
00590008- BIOLOGIA Y GEOLOGIA P.E.S.	3
00590009- DIBUJO P.E.S.	1
00590010- FRANCES P.E.S.	1
00590011- INGLES P.E.S.	2
00590018- PSICOLOGIA Y PEDAGOGIA P.E.S.	1
00590019- TECNOLOGIA P.E.S.	1

CAMPOHERMOSO
04700132-I.E.S. CAMPOS DE NIJAR

Puesto	Plantilla
00590001- FILOSOFIA P.E.S.	2
00590002- GRIEGO P.E.S.	1
00590003- LATIN P.E.S.	1
00590004- LENGUA CASTELLANA Y LITERATURA P.E.S.	3
00590005- GEOGRAFIA E HISTORIA	3
00590006- MATEMATICAS P.E.S.	4
00590007- FISICA Y QUIMICA P.E.S.	3
00590008- BIOLOGIA Y GEOLOGIA P.E.S.	3
00590009- DIBUJO P.E.S.	1
00590010- FRANCES P.E.S.	1
00590011- INGLES P.E.S.	3
00590016- MUSICA P.E.S.	1
00590017- EDUCACION FISICA P.E.S.	1
00590018- PSICOLOGIA Y PEDAGOGIA P.E.S.	1
00590019- TECNOLOGIA P.E.S.	1
00590107- INFORMATICA P.E.S.	1

CANJAYAR
04005533-I.E.S. VALLE DE ANDARAX

Puesto	Plantilla
00590004- LENGUA CASTELLANA Y LITERATURA P.E.S.	1
00590005- GEOGRAFIA E HISTORIA	1
00590006- MATEMATICAS P.E.S.	2
00590007- FISICA Y QUIMICA P.E.S.	1
00590008- BIOLOGIA Y GEOLOGIA P.E.S.	1
00590009- DIBUJO P.E.S.	1
00590010- FRANCES P.E.S.	1

Provincia ALMERIA

CANJAYAR

04005533-I.E.S. VALLE DE ANDARAX

Puesto	Plantilla
00590011-INGLES P.E.S.	3
00590016-MUSICA P.E.S.	1
00590017-EDUCACION FISICA P.E.S.	1
00590018-PSICOLOGIA Y PEDAGOGIA P.E.S.	1
00590101-ADMINISTRACION DE EMPRESAS P.E.S.	2

CANTORIA

04001931-I.E.S. VALLE DE ALMANZORA

Puesto	Plantilla
00590001-FILOSOFIA P.E.S.	1
00590003-LATIN P.E.S.	1
00590004-LENGUA CASTELLANA Y LITERATURA P.E.S.	2
00590005-GEOGRAFIA E HISTORIA	2
00590006-MATEMATICAS P.E.S.	3
00590007-FISICA Y QUIMICA P.E.S.	2
00590008-BIOLOGIA Y GEOLOGIA P.E.S.	2
00590009-DIBUJO P.E.S.	1
00590010-FRANCES P.E.S.	1
00590011-INGLES P.E.S.	2
00590018-PSICOLOGIA Y PEDAGOGIA P.E.S.	1
00590019-TECNOLOGIA P.E.S.	1

CARBONERAS

04700053-I.E.S. JUAN GOYTISOLO

Puesto	Plantilla
00590001-FILOSOFIA P.E.S.	1
00590004-LENGUA CASTELLANA Y LITERATURA P.E.S.	3
00590005-GEOGRAFIA E HISTORIA	2
00590006-MATEMATICAS P.E.S.	2
00590007-FISICA Y QUIMICA P.E.S.	2
00590008-BIOLOGIA Y GEOLOGIA P.E.S.	1
00590009-DIBUJO P.E.S.	1
00590010-FRANCES P.E.S.	1
00590011-INGLES P.E.S.	2
00590016-MUSICA P.E.S.	1
00590017-EDUCACION FISICA P.E.S.	1
00590018-PSICOLOGIA Y PEDAGOGIA P.E.S.	1
00590019-TECNOLOGIA P.E.S.	1
00590803-CULTURA CLASICA P.E.S.	1

CUEVAS DEL ALMANZORA

04002052-I.E.S. JAROSO

Puesto	Plantilla
00590001-FILOSOFIA P.E.S.	2
00590004-LENGUA CASTELLANA Y LITERATURA P.E.S.	5
00590005-GEOGRAFIA E HISTORIA	3
00590006-MATEMATICAS P.E.S.	4
00590007-FISICA Y QUIMICA P.E.S.	3
00590008-BIOLOGIA Y GEOLOGIA P.E.S.	3
00590009-DIBUJO P.E.S.	2
00590010-FRANCES P.E.S.	1
00590011-INGLES P.E.S.	3
00590016-MUSICA P.E.S.	1
00590017-EDUCACION FISICA P.E.S.	2
00590018-PSICOLOGIA Y PEDAGOGIA P.E.S.	1
00590019-TECNOLOGIA P.E.S.	2
00590105-FORMACION Y ORIENTACION LABORAL P.E.S.	1
00590107-INFORMATICA P.E.S.	1
00590124-SISTEMAS ELECTRONICOS P.E.S.	1
00590803-CULTURA CLASICA P.E.S.	1

DALIAS

04700557-SECCION DEL I.E.S. FUENTE NUEVA

Puesto	Plantilla
00590005-GEOGRAFIA E HISTORIA	1
00590006-BIOLOGIA Y GEOLOGIA P.E.S.	1
00590009-DIBUJO P.E.S.	1
00590010-FRANCES P.E.S.	1
00590011-INGLES P.E.S.	1

Provincia ALMERIA

DALIAS

04700557-SECCION DEL I.E.S. FUENTE NUEVA

Puesto	Plantilla
00590017-EDUCACION FISICA P.E.S.	1
00590019-TECNOLOGIA P.E.S.	1

EJIDO (EL)

04002313-I.E.S. SANTO DOMINGO

Puesto	Plantilla
00590001-FILOSOFIA P.E.S.	2
00590003-LATIN P.E.S.	2
00590004-LENGUA CASTELLANA Y LITERATURA P.E.S.	5
00590005-GEOGRAFIA E HISTORIA	4
00590006-MATEMATICAS P.E.S.	5
00590007-FISICA Y QUIMICA P.E.S.	4
00590008-BIOLOGIA Y GEOLOGIA P.E.S.	4
00590009-DIBUJO P.E.S.	3
00590010-FRANCES P.E.S.	2
00590011-INGLES P.E.S.	5
00590016-MUSICA P.E.S.	1
00590017-EDUCACION FISICA P.E.S.	2
00590018-PSICOLOGIA Y PEDAGOGIA P.E.S.	1
00590118-PROCESOS SANITARIOS P.E.S.	1

EJIDO (EL)

04004826-I.E.S. MURGI

Puesto	Plantilla
00590001-FILOSOFIA P.E.S.	1
00590004-LENGUA CASTELLANA Y LITERATURA P.E.S.	3
00590005-GEOGRAFIA E HISTORIA	3
00590006-MATEMATICAS P.E.S.	5
00590007-FISICA Y QUIMICA P.E.S.	2
00590008-BIOLOGIA Y GEOLOGIA P.E.S.	3
00590009-DIBUJO P.E.S.	2
00590010-FRANCES P.E.S.	1
00590011-INGLES P.E.S.	3
00590016-MUSICA P.E.S.	1
00590017-EDUCACION FISICA P.E.S.	1
00590018-PSICOLOGIA Y PEDAGOGIA P.E.S.	1
00590019-TECNOLOGIA P.E.S.	1
00590061-ECONOMIA P.E.S.	1
00590101-ADMINISTRACION DE EMPRESAS P.E.S.	7
00590105-FORMACION Y ORIENTACION LABORAL P.E.S.	1
00590107-INFORMATICA P.E.S.	1
00590125-SIST. ELECTROTECNICOS Y AUTOM. P.E.S.	1
00590803-CULTURA CLASICA P.E.S.	1

EJIDO (EL)

04700272-I.E.S. FUENTE NUEVA

Puesto	Plantilla
00590001-FILOSOFIA P.E.S.	2
00590002-GRIEGO P.E.S.	1
00590004-LENGUA CASTELLANA Y LITERATURA P.E.S.	5
00590005-GEOGRAFIA E HISTORIA	5
00590006-MATEMATICAS P.E.S.	5
00590007-FISICA Y QUIMICA P.E.S.	4
00590008-BIOLOGIA Y GEOLOGIA P.E.S.	3
00590009-DIBUJO P.E.S.	1
00590010-FRANCES P.E.S.	2
00590011-INGLES P.E.S.	4
00590016-MUSICA P.E.S.	1
00590017-EDUCACION FISICA P.E.S.	2
00590018-PSICOLOGIA Y PEDAGOGIA P.E.S.	1
00590019-TECNOLOGIA P.E.S.	1

EJIDO (EL)

04700481-I.E.S. PABLO RUIZ PICASSO

Puesto	Plantilla
00590004-LENGUA CASTELLANA Y LITERATURA P.E.S.	3
00590005-GEOGRAFIA E HISTORIA	3
00590006-MATEMATICAS P.E.S.	2
00590007-FISICA Y QUIMICA P.E.S.	2

Provincia ALMERIA

EJIDO (EL)

04700481-I.E.S. PABLO RUIZ PICASSO

Puesto	Plantilla
00590008-BIOLOGIA Y GEOLOGIA P.E.S.	2
00590009-DIBUJO P.E.S.	2
00590010-FRANCES P.E.S.	1
00590011-INGLES P.E.S.	2
00590016-MUSICA P.E.S.	1
00590017-EDUCACION FISICA P.E.S.	1
00590018-PSICOLOGIA Y PEDAGOGIA P.E.S.	1
00590019-TECNOLOGIA P.E.S.	1

FINANA

04002532-I.E.S. SIERRA NEVADA

Puesto	Plantilla
00590001-FILOSOFIA P.E.S.	1
00590003-LATIN P.E.S.	1
00590004-LENGUA CASTELLANA Y LITERATURA P.E.S.	2
00590005-GEOGRAFIA E HISTORIA	3
00590006-MATEMATICAS P.E.S.	2
00590007-FISICA Y QUIMICA P.E.S.	2
00590008-BIOLOGIA Y GEOLOGIA P.E.S.	2
00590009-DIBUJO P.E.S.	1
00590010-FRANCES P.E.S.	1
00590011-INGLES P.E.S.	2
00590016-MUSICA P.E.S.	1
00590018-PSICOLOGIA Y PEDAGOGIA P.E.S.	1
00590019-TECNOLOGIA P.E.S.	1

GADOR

04700569-SECCION DEL I.E.S. CERRO MILANO

Puesto	Plantilla
00590004-LENGUA CASTELLANA Y LITERATURA P.E.S.	1
00590005-GEOGRAFIA E HISTORIA	1
00590006-MATEMATICAS P.E.S.	1
00590008-BIOLOGIA Y GEOLOGIA P.E.S.	1
00590009-DIBUJO P.E.S.	1
00590010-FRANCES P.E.S.	1
00590011-INGLES P.E.S.	1
00590016-MUSICA P.E.S.	1
00590017-EDUCACION FISICA P.E.S.	1
00590019-TECNOLOGIA P.E.S.	1

HUERCAL DE ALMERIA

04700570-SECCION DEL I.E.S. EL ARGAR

Puesto	Plantilla
00590004-LENGUA CASTELLANA Y LITERATURA P.E.S.	1
00590005-GEOGRAFIA E HISTORIA	1
00590006-MATEMATICAS P.E.S.	1
00590007-FISICA Y QUIMICA P.E.S.	1
00590008-BIOLOGIA Y GEOLOGIA P.E.S.	1
00590009-DIBUJO P.E.S.	1
00590010-FRANCES P.E.S.	1
00590011-INGLES P.E.S.	1
00590016-MUSICA P.E.S.	1
00590019-TECNOLOGIA P.E.S.	1

HUERCAL-OVERA

04002714-I.E.S. CURA VALERA

Puesto	Plantilla
00590001-FILOSOFIA P.E.S.	2
00590003-LATIN P.E.S.	1
00590004-LENGUA CASTELLANA Y LITERATURA P.E.S.	4
00590005-GEOGRAFIA E HISTORIA	4
00590006-MATEMATICAS P.E.S.	3
00590007-FISICA Y QUIMICA P.E.S.	2
00590008-BIOLOGIA Y GEOLOGIA P.E.S.	3
00590009-DIBUJO P.E.S.	3
00590010-FRANCES P.E.S.	2
00590011-INGLES P.E.S.	3
00590016-MUSICA P.E.S.	1
00590018-PSICOLOGIA Y PEDAGOGIA P.E.S.	1

Provincia ALMERIA

HUERCAL-OVERA

04002714-I.E.S. CURA VALERA

Puesto	Plantilla
00590019-TECNOLOGIA P.E.S.	1
00590107-INFORMATICA P.E.S.	1

HUERCAL-OVERA

04005363-I.E.S. AL-BUJAJIRA

Puesto	Plantilla
00590001-FILOSOFIA P.E.S.	1
00590004-LENGUA CASTELLANA Y LITERATURA P.E.S.	3
00590005-GEOGRAFIA E HISTORIA	3
00590006-MATEMATICAS P.E.S.	3
00590007-FISICA Y QUIMICA P.E.S.	2
00590008-BIOLOGIA Y GEOLOGIA P.E.S.	3
00590009-DIBUJO P.E.S.	1
00590010-FRANCES P.E.S.	2
00590011-INGLES P.E.S.	2
00590016-MUSICA P.E.S.	1
00590017-EDUCACION FISICA P.E.S.	1
00590018-PSICOLOGIA Y PEDAGOGIA P.E.S.	1
00590061-ECONOMIA P.E.S.	1
00590101-ADMINISTRACION DE EMPRESAS P.E.S.	1
00590105-FORMACION Y ORIENTACION LABORAL P.E.S.	1
00590118-PROCESOS SANITARIOS P.E.S.	2
00590125-SIST. ELECTROTECNICOS Y AUTOM. P.E.S.	1
00590803-CULTURA CLASICA P.E.S.	1

LAUJAR DE ANDARAX

04700582-SECCION DEL I.E.S. SIERRA DE GADOR

Puesto	Plantilla
00590004-LENGUA CASTELLANA Y LITERATURA P.E.S.	1
00590006-MATEMATICAS P.E.S.	1
00590007-FISICA Y QUIMICA P.E.S.	1
00590009-DIBUJO P.E.S.	1
00590010-FRANCES P.E.S.	1
00590011-INGLES P.E.S.	1
00590017-EDUCACION FISICA P.E.S.	1
00590019-TECNOLOGIA P.E.S.	1

MACAEL

04003135-I.E.S. JUAN RUBIO ORTIZ

Puesto	Plantilla
00590001-FILOSOFIA P.E.S.	1
00590004-LENGUA CASTELLANA Y LITERATURA P.E.S.	3
00590005-GEOGRAFIA E HISTORIA	2
00590006-MATEMATICAS P.E.S.	3
00590007-FISICA Y QUIMICA P.E.S.	2
00590008-BIOLOGIA Y GEOLOGIA P.E.S.	1
00590009-DIBUJO P.E.S.	1
00590010-FRANCES P.E.S.	1
00590011-INGLES P.E.S.	2
00590016-MUSICA P.E.S.	1
00590017-EDUCACION FISICA P.E.S.	1
00590018-PSICOLOGIA Y PEDAGOGIA P.E.S.	1
00590061-ECONOMIA P.E.S.	1
00590101-ADMINISTRACION DE EMPRESAS P.E.S.	1
00590105-FORMACION Y ORIENTACION LABORAL P.E.S.	1
00590107-INFORMATICA P.E.S.	1
00590111-ORG. Y PROCESOS MATEN. VEHICULOS P.E.S.	1
00590112-ORG. Y PROY. FABRICACION MECANICA P.E.S.	1
00590803-CULTURA CLASICA P.E.S.	1

MOJACAR

04700090-SECCION DE I.E.S. (TORRE MACENAS)

Puesto	Plantilla
00590018-PSICOLOGIA Y PEDAGOGIA P.E.S.	1

MOJONERA (LA)

04700363-I.E.S.

Puesto	Plantilla
00590001-FILOSOFIA P.E.S.	1

Provincia ALMERIA

MOJONERA (LA)

04700363-I.E.S.

Puesto	Plantilla
00590004- LENGUA CASTELLANA Y LITERATURA P.E.S.	3
00590005- GEOGRAFIA E HISTORIA	3
00590006- MATEMATICAS P.E.S.	3
00590007- FISICA Y QUIMICA P.E.S.	2
00590008- BIOLOGIA Y GEOLOGIA P.E.S.	3
00590009- DIBUJO P.E.S.	1
00590010- FRANCES P.E.S.	1
00590011- INGLES P.E.S.	3
00590016- MUSICA P.E.S.	1
00590017- EDUCACION FISICA P.E.S.	1
00590018- PSICOLOGIA Y PEDAGOGIA P.E.S.	1
00590019- TECNOLOGIA P.E.S.	2
00590107- INFORMATICA P.E.S.	1
00590803- CULTURA CLASICA P.E.S.	1

NIJAR

04700594-I.E.S.

Puesto	Plantilla
00590005- GEOGRAFIA E HISTORIA	1
00590006- MATEMATICAS P.E.S.	1
00590008- BIOLOGIA Y GEOLOGIA P.E.S.	1
00590009- DIBUJO P.E.S.	1
00590010- FRANCES P.E.S.	1
00590011- INGLES P.E.S.	1
00590016- MUSICA P.E.S.	1
00590017- EDUCACION FISICA P.E.S.	1
00590018- PSICOLOGIA Y PEDAGOGIA P.E.S.	1
00590019- TECNOLOGIA P.E.S.	1

NORIAS (LAS)

04700478-I.E.S.

Puesto	Plantilla
00590004- LENGUA CASTELLANA Y LITERATURA P.E.S.	1
00590005- GEOGRAFIA E HISTORIA	1
00590006- MATEMATICAS P.E.S.	1
00590007- FISICA Y QUIMICA P.E.S.	1
00590009- DIBUJO P.E.S.	1
00590010- FRANCES P.E.S.	1
00590011- INGLES P.E.S.	1
00590016- MUSICA P.E.S.	1
00590018- PSICOLOGIA Y PEDAGOGIA P.E.S.	1
00590019- TECNOLOGIA P.E.S.	1

OLULA DEL RIO

04003457-I.E.S. ROSA NAVARRO

Puesto	Plantilla
00590001- FILOSOFIA P.E.S.	2
00590002- GRIEGO P.E.S.	1
00590004- LENGUA CASTELLANA Y LITERATURA P.E.S.	4
00590005- GEOGRAFIA E HISTORIA	4
00590006- MATEMATICAS P.E.S.	3
00590007- FISICA Y QUIMICA P.E.S.	3
00590008- BIOLOGIA Y GEOLOGIA P.E.S.	3
00590009- DIBUJO P.E.S.	1
00590010- FRANCES P.E.S.	2
00590011- INGLES P.E.S.	3
00590016- MUSICA P.E.S.	1
00590018- PSICOLOGIA Y PEDAGOGIA P.E.S.	1
00590019- TECNOLOGIA P.E.S.	1
00590110- ORGNIZACION Y GESTION COMERCIAL P.E.S.	2

PECHINA

04700600-SECCION DEL I.E.S. BAHIA DE ALMERIA

Puesto	Plantilla
00590005- GEOGRAFIA E HISTORIA	1
00590007- FISICA Y QUIMICA P.E.S.	1
00590009- DIBUJO P.E.S.	1
00590010- FRANCES P.E.S.	1
00590011- INGLES P.E.S.	1

Provincia ALMERIA

PECHINA

04700600-SECCION DEL I.E.S. BAHIA DE ALMERIA

Puesto	Plantilla
00590017- EDUCACION FISICA P.E.S.	1
00590019- TECNOLOGIA P.E.S.	1

PUEBLA DE VICAR

04700144-I.E.S.

Puesto	Plantilla
00590001- FILOSOFIA P.E.S.	2
00590002- GRIEGO P.E.S.	1
00590004- LENGUA CASTELLANA Y LITERATURA P.E.S.	3
00590005- GEOGRAFIA E HISTORIA	4
00590006- MATEMATICAS P.E.S.	4
00590007- FISICA Y QUIMICA P.E.S.	2
00590008- BIOLOGIA Y GEOLOGIA P.E.S.	2
00590009- DIBUJO P.E.S.	2
00590010- FRANCES P.E.S.	2
00590011- INGLES P.E.S.	3
00590016- MUSICA P.E.S.	1
00590017- EDUCACION FISICA P.E.S.	1
00590018- PSICOLOGIA Y PEDAGOGIA P.E.S.	1
00590019- TECNOLOGIA P.E.S.	1
00590101- ADMINISTRACION DE EMPRESAS P.E.S.	1

PULPI

04700341-I.E.S. MAR SERENA

Puesto	Plantilla
00590001- FILOSOFIA P.E.S.	1
00590003- LATIN P.E.S.	1
00590004- LENGUA CASTELLANA Y LITERATURA P.E.S.	3
00590005- GEOGRAFIA E HISTORIA	3
00590006- MATEMATICAS P.E.S.	3
00590007- FISICA Y QUIMICA P.E.S.	2
00590008- BIOLOGIA Y GEOLOGIA P.E.S.	2
00590009- DIBUJO P.E.S.	1
00590010- FRANCES P.E.S.	1
00590011- INGLES P.E.S.	2
00590016- MUSICA P.E.S.	1
00590017- EDUCACION FISICA P.E.S.	1
00590018- PSICOLOGIA Y PEDAGOGIA P.E.S.	1
00590019- TECNOLOGIA P.E.S.	2

PURCHENA

04700612-SECCION DEL I.E.S. ROSA NAVARRO

Puesto	Plantilla
00590005- GEOGRAFIA E HISTORIA	1
00590007- FISICA Y QUIMICA P.E.S.	1
00590009- DIBUJO P.E.S.	1
00590010- FRANCES P.E.S.	1
00590011- INGLES P.E.S.	1
00590016- MUSICA P.E.S.	1
00590017- EDUCACION FISICA P.E.S.	1
00590018- PSICOLOGIA Y PEDAGOGIA P.E.S.	1
00590019- TECNOLOGIA P.E.S.	1

ROQUETAS DE MAR

04004966-I.E.S. SABINAR

Puesto	Plantilla
00590001- FILOSOFIA P.E.S.	2
00590003- LATIN P.E.S.	1
00590004- LENGUA CASTELLANA Y LITERATURA P.E.S.	4
00590005- GEOGRAFIA E HISTORIA	4
00590006- MATEMATICAS P.E.S.	5
00590007- FISICA Y QUIMICA P.E.S.	3
00590008- BIOLOGIA Y GEOLOGIA P.E.S.	3
00590009- DIBUJO P.E.S.	1
00590010- FRANCES P.E.S.	2
00590011- INGLES P.E.S.	4
00590016- MUSICA P.E.S.	1
00590017- EDUCACION FISICA P.E.S.	2
00590018- PSICOLOGIA Y PEDAGOGIA P.E.S.	1

Provincia ALMERIA
ROQUETAS DE MAR
04004966-I.E.S. SABINAR

Puesto	Plantilla
00590019-TECNOLOGIA P.E.S.	1

ROQUETAS DE MAR
04700016-I.E.S.TURANIANA

Puesto	Plantilla
00590001-FILOSOFIA P.E.S.	1
00590004-LENGUA CASTELLANA Y LITERATURA P.E.S.	3
00590005-GEOGRAFIA E HISTORIA	2
00590006-MATEMATICAS P.E.S.	3
00590007-FISICA Y QUIMICA P.E.S.	2
00590008-BIOLOGIA Y GEOLOGIA P.E.S.	1
00590009-DIBUJO P.E.S.	1
00590010-FRANCES P.E.S.	1
00590011-INGLES P.E.S.	2
00590016-MUSICA P.E.S.	1
00590017-EDUCACION FISICA P.E.S.	1
00590018-PSICOLOGIA Y PEDAGOGIA P.E.S.	1
00590101-ADMINISTRACION DE EMPRESAS P.E.S.	3
00590107-INFORMATICA P.E.S.	1
00590124-SISTEMAS ELECTRONICOS P.E.S.	1
00590803-CULTURA CLASICA P.E.S.	1

ROQUETAS DE MAR
04700648-I.E.S. "ANTONIO MACHADO"

Puesto	Plantilla
00590004-LENGUA CASTELLANA Y LITERATURA P.E.S.	2
00590005-GEOGRAFIA E HISTORIA	2
00590006-MATEMATICAS P.E.S.	2
00590007-FISICA Y QUIMICA P.E.S.	1
00590008-BIOLOGIA Y GEOLOGIA P.E.S.	2
00590009-DIBUJO P.E.S.	1
00590010-FRANCES P.E.S.	1
00590011-INGLES P.E.S.	2
00590016-MUSICA P.E.S.	1
00590017-EDUCACION FISICA P.E.S.	1
00590018-PSICOLOGIA Y PEDAGOGIA P.E.S.	1
00590019-TECNOLOGIA P.E.S.	2

SANTA MARIA DEL AGUILA
04700685-SECCIÓN DE I.E.S.DE STA. Mª DEL AGUILA

Puesto	Plantilla
00590004-LENGUA CASTELLANA Y LITERATURA P.E.S.	1
00590005-GEOGRAFIA E HISTORIA	2
00590006-MATEMATICAS P.E.S.	1
00590007-FISICA Y QUIMICA P.E.S.	1
00590008-BIOLOGIA Y GEOLOGIA P.E.S.	1
00590009-DIBUJO P.E.S.	1
00590010-FRANCES P.E.S.	1
00590011-INGLES P.E.S.	1
00590016-MUSICA P.E.S.	1
00590018-PSICOLOGIA Y PEDAGOGIA P.E.S.	1
00590019-TECNOLOGIA P.E.S.	1

SERON
04700399-I.E.S. SIERRA DE LOS FILABRES

Puesto	Plantilla
00590005-GEOGRAFIA E HISTORIA	1
00590007-FISICA Y QUIMICA P.E.S.	1
00590010-FRANCES P.E.S.	1
00590011-INGLES P.E.S.	1
00590017-EDUCACION FISICA P.E.S.	1
00590018-PSICOLOGIA Y PEDAGOGIA P.E.S.	1

SORBAS
04700417-I.E.S. RIO AGUAS

Puesto	Plantilla
00590005-GEOGRAFIA E HISTORIA	1
00590007-FISICA Y QUIMICA P.E.S.	1
00590008-BIOLOGIA Y GEOLOGIA P.E.S.	1

Provincia ALMERIA
SORBAS
04700417-I.E.S. RIO AGUAS

Puesto	Plantilla
00590009-DIBUJO P.E.S.	1
00590010-FRANCES P.E.S.	1
00590011-INGLES P.E.S.	1
00590016-MUSICA P.E.S.	1
00590017-EDUCACION FISICA P.E.S.	1
00590018-PSICOLOGIA Y PEDAGOGIA P.E.S.	1
00590019-TECNOLOGIA P.E.S.	1

TABERNAS
04700429-I.E.S. MANUEL DE GONGORA

Puesto	Plantilla
00590005-GEOGRAFIA E HISTORIA	1
00590006-MATEMATICAS P.E.S.	1
00590007-FISICA Y QUIMICA P.E.S.	1
00590009-DIBUJO P.E.S.	1
00590010-FRANCES P.E.S.	1
00590011-INGLES P.E.S.	1
00590017-EDUCACION FISICA P.E.S.	1
00590018-PSICOLOGIA Y PEDAGOGIA P.E.S.	1
00590019-TECNOLOGIA P.E.S.	1

TIJOLA
04700351-I.E.S. ALTO ALMANZORA

Puesto	Plantilla
00590001-FILOSOFIA P.E.S.	1
00590003-LATIN P.E.S.	1
00590004-LENGUA CASTELLANA Y LITERATURA P.E.S.	3
00590005-GEOGRAFIA E HISTORIA	3
00590006-MATEMATICAS P.E.S.	3
00590007-FISICA Y QUIMICA P.E.S.	2
00590008-BIOLOGIA Y GEOLOGIA P.E.S.	2
00590009-DIBUJO P.E.S.	1
00590010-FRANCES P.E.S.	2
00590011-INGLES P.E.S.	2
00590016-MUSICA P.E.S.	1
00590017-EDUCACION FISICA P.E.S.	1
00590018-PSICOLOGIA Y PEDAGOGIA P.E.S.	1
00590019-TECNOLOGIA P.E.S.	1
00590101-ADMINISTRACION DE EMPRESAS P.E.S.	1

VELEZ RUBIO
04700491-I.E.S. DOCTOR GUIRAO GEA

Puesto	Plantilla
00590004-LENGUA CASTELLANA Y LITERATURA P.E.S.	1
00590005-GEOGRAFIA E HISTORIA	1
00590006-MATEMATICAS P.E.S.	1
00590008-BIOLOGIA Y GEOLOGIA P.E.S.	1
00590009-DIBUJO P.E.S.	1
00590011-INGLES P.E.S.	1
00590016-MUSICA P.E.S.	1
00590017-EDUCACION FISICA P.E.S.	1
00590018-PSICOLOGIA Y PEDAGOGIA P.E.S.	1
00590019-TECNOLOGIA P.E.S.	1

VELEZ RUBIO
04700508-I.E.S. JOSE MARIN

Puesto	Plantilla
00590001-FILOSOFIA P.E.S.	2
00590002-GRIEGO P.E.S.	1
00590003-LATIN P.E.S.	1
00590004-LENGUA CASTELLANA Y LITERATURA P.E.S.	2
00590005-GEOGRAFIA E HISTORIA	2
00590006-MATEMATICAS P.E.S.	3
00590007-FISICA Y QUIMICA P.E.S.	3
00590008-BIOLOGIA Y GEOLOGIA P.E.S.	2
00590009-DIBUJO P.E.S.	1
00590010-FRANCES P.E.S.	3
00590011-INGLES P.E.S.	3
00590016-MUSICA P.E.S.	1

Provincia ALMERIA

VELEZ RUBIO

04700508-I.E.S. JOSE MARIN

Puesto	Plantilla
00590017-EDUCACION FISICA P.E.S.	1
00590018-PSICOLOGIA Y PEDAGOGIA P.E.S.	1
00590019-TECNOLOGIA P.E.S.	1
00590101-ADMINISTRACION DE EMPRESAS P.E.S.	2
00590107-INFORMATICA P.E.S.	1
00590125-SIST. ELECTROTECNICOS Y AUTOM. P.E.S.	1

VENTA GUTIERREZ-CABAÑUELAS

04700624-SECCION DEL I.E.S. DE LA PUEBLA DE VICAR

Puesto	Plantilla
00590004- LENGUA CASTELLANA Y LITERATURA P.E.S.	1
00590005-GEOGRAFIA E HISTORIA	1
00590006-MATEMATICAS P.E.S.	1
00590007-FISICA Y QUIMICA P.E.S.	1
00590008-BIOLOGIA Y GEOLOGIA P.E.S.	1
00590009-DIBUJO P.E.S.	1
00590010-FRANCES P.E.S.	1
00590011-INGLES P.E.S.	1
00590016-MUSICA P.E.S.	1
00590017-EDUCACION FISICA P.E.S.	1
00590018-PSICOLOGIA Y PEDAGOGIA P.E.S.	1
00590019-TECNOLOGIA P.E.S.	1

VERA

04004437-I.E.S. ALYANUB

Puesto	Plantilla
00590001-FILOSOFIA P.E.S.	1
00590004- LENGUA CASTELLANA Y LITERATURA P.E.S.	3
00590005-GEOGRAFIA E HISTORIA	3
00590006-MATEMATICAS P.E.S.	3
00590007-FISICA Y QUIMICA P.E.S.	2
00590008-BIOLOGIA Y GEOLOGIA P.E.S.	2
00590009-DIBUJO P.E.S.	1
00590010-FRANCES P.E.S.	2
00590011-INGLES P.E.S.	3
00590016-MUSICA P.E.S.	1
00590017-EDUCACION FISICA P.E.S.	1
00590018-PSICOLOGIA Y PEDAGOGIA P.E.S.	1
00590019-TECNOLOGIA P.E.S.	1
00590101-ADMINISTRACION DE EMPRESAS P.E.S.	3
00590104-CONSTRUC. CIVILES Y EDIFICACION P.E.S.	1
00590105-FORMACION Y ORIENTACION LABORAL P.E.S.	1
00590107-INFORMATICA P.E.S.	1
00590111-ORG. Y PROCESOS MATEN. VEHICULOS P.E.S.	1
00590125-SIST. ELECTROTECNICOS Y AUTOM. P.E.S.	1

VERA

04004978-I.E.S. EL PALMERAL

Puesto	Plantilla
00590001-FILOSOFIA P.E.S.	3
00590002-GRIEGO P.E.S.	1
00590003-LATIN P.E.S.	1
00590004- LENGUA CASTELLANA Y LITERATURA P.E.S.	5
00590005-GEOGRAFIA E HISTORIA	4
00590006-MATEMATICAS P.E.S.	4
00590007-FISICA Y QUIMICA P.E.S.	3
00590008-BIOLOGIA Y GEOLOGIA P.E.S.	3
00590009-DIBUJO P.E.S.	2
00590010-FRANCES P.E.S.	2
00590011-INGLES P.E.S.	4
00590016-MUSICA P.E.S.	1
00590017-EDUCACION FISICA P.E.S.	1
00590018-PSICOLOGIA Y PEDAGOGIA P.E.S.	1
00590019-TECNOLOGIA P.E.S.	1
00590101-ADMINISTRACION DE EMPRESAS P.E.S.	1
00590107-INFORMATICA P.E.S.	1

VIATOR

04700636-SECCION DEL I.E.S. LOS ANGELES

Provincia ALMERIA

VIATOR

04700636-SECCION DEL I.E.S. LOS ANGELES

Puesto	Plantilla
00590005-GEOGRAFIA E HISTORIA	1
00590006-MATEMATICAS P.E.S.	1
00590007-FISICA Y QUIMICA P.E.S.	1
00590009-DIBUJO P.E.S.	1
00590010-FRANCES P.E.S.	1
00590011-INGLES P.E.S.	1
00590016-MUSICA P.E.S.	1
00590017-EDUCACION FISICA P.E.S.	1
00590019-TECNOLOGIA P.E.S.	1

Provincia CADIZ

ALCALA DE LOS GAZULES

11700305-I.E.S. SAINZ DE ANDINO

Puesto	Plantilla
00590001-FILOSOFIA P.E.S.	1
00590002-GRIEGO P.E.S.	1
00590004- LENGUA CASTELLANA Y LITERATURA P.E.S.	1
00590005-GEOGRAFIA E HISTORIA	2
00590006-MATEMATICAS P.E.S.	2
00590007-FISICA Y QUIMICA P.E.S.	1
00590008-BIOLOGIA Y GEOLOGIA P.E.S.	1
00590009-DIBUJO P.E.S.	1
00590010-FRANCES P.E.S.	1
00590011-INGLES P.E.S.	1
00590017-EDUCACION FISICA P.E.S.	2
00590018-PSICOLOGIA Y PEDAGOGIA P.E.S.	1
00590019-TECNOLOGIA P.E.S.	1

ALCALA DEL VALLE

11700470-I.E.S. DE ALCALÁ DEL VALLE

Puesto	Plantilla
00590001-FILOSOFIA P.E.S.	2
00590004- LENGUA CASTELLANA Y LITERATURA P.E.S.	2
00590005-GEOGRAFIA E HISTORIA	2
00590006-MATEMATICAS P.E.S.	2
00590007-FISICA Y QUIMICA P.E.S.	1
00590008-BIOLOGIA Y GEOLOGIA P.E.S.	1
00590009-DIBUJO P.E.S.	1
00590011-INGLES P.E.S.	2
00590016-MUSICA P.E.S.	1
00590017-EDUCACION FISICA P.E.S.	1
00590018-PSICOLOGIA Y PEDAGOGIA P.E.S.	1
00590003-CULTURA CLASICA P.E.S.	1

ALGECIRAS

11000368-I.E.S. ISLA VERDE

Puesto	Plantilla
00590001-FILOSOFIA P.E.S.	2
00590002-GRIEGO P.E.S.	1
00590003-LATIN P.E.S.	2
00590004- LENGUA CASTELLANA Y LITERATURA P.E.S.	5
00590005-GEOGRAFIA E HISTORIA	6
00590006-MATEMATICAS P.E.S.	7
00590007-FISICA Y QUIMICA P.E.S.	4
00590008-BIOLOGIA Y GEOLOGIA P.E.S.	4
00590009-DIBUJO P.E.S.	2
00590010-FRANCES P.E.S.	2
00590011-INGLES P.E.S.	4
00590016-MUSICA P.E.S.	1
00590017-EDUCACION FISICA P.E.S.	1
00590018-PSICOLOGIA Y PEDAGOGIA P.E.S.	1
00590101-ADMINISTRACION DE EMPRESAS P.E.S.	1

ALGECIRAS

11000371-I.E.S. KURSAAL

Puesto	Plantilla
00590001-FILOSOFIA P.E.S.	3
00590002-GRIEGO P.E.S.	1

Provincia CADIZ

ALGECIRAS

11000371-I.E.S. KURSAAL

Puesto	Plantilla
00590003-LATIN P.E.S.	3
00590004-LENGUA CASTELLANA Y LITERATURA P.E.S.	5
00590005-GEOGRAFIA E HISTORIA	6
00590006-MATEMATICAS P.E.S.	4
00590007-FISICA Y QUIMICA P.E.S.	5
00590008-BIOLOGIA Y GEOLOGIA P.E.S.	4
00590009-DIBUJO P.E.S.	1
00590010-FRANCES P.E.S.	2
00590011-INGLES P.E.S.	5
00590016-MUSICA P.E.S.	1
00590017-EDUCACION FISICA P.E.S.	1
00590018-PSICOLOGIA Y PEDAGOGIA P.E.S.	1
00590019-TECNOLOGIA P.E.S.	1

ALGECIRAS

11000381-I.E.S. VENTURA MORON

Puesto	Plantilla
00590001-FILOSOFIA P.E.S.	1
00590004-LENGUA CASTELLANA Y LITERATURA P.E.S.	2
00590005-GEOGRAFIA E HISTORIA	2
00590006-MATEMATICAS P.E.S.	2
00590007-FISICA Y QUIMICA P.E.S.	1
00590008-BIOLOGIA Y GEOLOGIA P.E.S.	1
00590009-DIBUJO P.E.S.	3
00590010-FRANCES P.E.S.	1
00590011-INGLES P.E.S.	1
00590016-MUSICA P.E.S.	1
00590018-PSICOLOGIA Y PEDAGOGIA P.E.S.	1
00590019-TECNOLOGIA P.E.S.	1
00590105-FORMACION Y ORIENTACION LABORAL P.E.S.	1
00590112-ORG. Y PROY. FABRICACION MECANICA P.E.S.	1

ALGECIRAS

11008446-I.E.S. SALADILLO

Puesto	Plantilla
00590001-FILOSOFIA P.E.S.	2
00590002-GRIEGO P.E.S.	1
00590003-LATIN P.E.S.	1
00590004-LENGUA CASTELLANA Y LITERATURA P.E.S.	4
00590005-GEOGRAFIA E HISTORIA	4
00590006-MATEMATICAS P.E.S.	5
00590007-FISICA Y QUIMICA P.E.S.	3
00590008-BIOLOGIA Y GEOLOGIA P.E.S.	4
00590009-DIBUJO P.E.S.	2
00590010-FRANCES P.E.S.	1
00590011-INGLES P.E.S.	4
00590016-MUSICA P.E.S.	1
00590017-EDUCACION FISICA P.E.S.	1
00590018-PSICOLOGIA Y PEDAGOGIA P.E.S.	1
00590019-TECNOLOGIA P.E.S.	1

ALGECIRAS

11008495-I.E.S. TORRE ALMIRANTE

Puesto	Plantilla
00590001-FILOSOFIA P.E.S.	1
00590004-LENGUA CASTELLANA Y LITERATURA P.E.S.	4
00590005-GEOGRAFIA E HISTORIA	4
00590006-MATEMATICAS P.E.S.	5
00590007-FISICA Y QUIMICA P.E.S.	4
00590008-BIOLOGIA Y GEOLOGIA P.E.S.	2
00590009-DIBUJO P.E.S.	3
00590010-FRANCES P.E.S.	1
00590011-INGLES P.E.S.	5
00590017-EDUCACION FISICA P.E.S.	1
00590018-PSICOLOGIA Y PEDAGOGIA P.E.S.	1
00590101-ADMINISTRACION DE EMPRESAS P.E.S.	5
00590104-CONSTRUC. CIVILES Y EDIFICACION P.E.S.	1
00590105-FORMACION Y ORIENTACION LABORAL P.E.S.	1

Provincia CADIZ

ALGECIRAS

11008495-I.E.S. TORRE ALMIRANTE

Puesto	Plantilla
00590118-PROCESOS SANITARIOS P.E.S.	3
00590125-SIST. ELECTROTECNICOS Y AUTOM. P.E.S.	2

ALGECIRAS

11700135-I.E.S. LEVANTE

Puesto	Plantilla
00590001-FILOSOFIA P.E.S.	2
00590002-GRIEGO P.E.S.	1
00590003-LATIN P.E.S.	1
00590004-LENGUA CASTELLANA Y LITERATURA P.E.S.	4
00590005-GEOGRAFIA E HISTORIA	3
00590006-MATEMATICAS P.E.S.	3
00590007-FISICA Y QUIMICA P.E.S.	2
00590008-BIOLOGIA Y GEOLOGIA P.E.S.	3
00590009-DIBUJO P.E.S.	1
00590010-FRANCES P.E.S.	1
00590011-INGLES P.E.S.	3
00590016-MUSICA P.E.S.	1
00590017-EDUCACION FISICA P.E.S.	2
00590018-PSICOLOGIA Y PEDAGOGIA P.E.S.	1
00590019-TECNOLOGIA P.E.S.	1
00590107-INFORMATICA P.E.S.	1

ALGECIRAS

11700342-I.E.S. (POLIGONO DEL ROSARIO)

Puesto	Plantilla
00590001-FILOSOFIA P.E.S.	2
00590004-LENGUA CASTELLANA Y LITERATURA P.E.S.	2
00590005-GEOGRAFIA E HISTORIA	2
00590006-MATEMATICAS P.E.S.	1
00590007-FISICA Y QUIMICA P.E.S.	1
00590008-BIOLOGIA Y GEOLOGIA P.E.S.	1
00590009-DIBUJO P.E.S.	2
00590010-FRANCES P.E.S.	1
00590011-INGLES P.E.S.	2
00590016-MUSICA P.E.S.	1
00590017-EDUCACION FISICA P.E.S.	1
00590018-PSICOLOGIA Y PEDAGOGIA P.E.S.	1
00590019-TECNOLOGIA P.E.S.	1
00590107-INFORMATICA P.E.S.	1

ALGECIRAS

11700913-I.E.S. (C.P. ADALIDES)

Puesto	Plantilla
00590004-LENGUA CASTELLANA Y LITERATURA P.E.S.	1
00590005-GEOGRAFIA E HISTORIA	1
00590006-MATEMATICAS P.E.S.	1
00590008-BIOLOGIA Y GEOLOGIA P.E.S.	1
00590009-DIBUJO P.E.S.	1
00590010-FRANCES P.E.S.	1
00590011-INGLES P.E.S.	1
00590016-MUSICA P.E.S.	1
00590017-EDUCACION FISICA P.E.S.	1
00590018-PSICOLOGIA Y PEDAGOGIA P.E.S.	1
00590019-TECNOLOGIA P.E.S.	1

ALGECIRAS

11700925-I.E.S. (S.JOSÉ CALASANZ)

Puesto	Plantilla
00590004-LENGUA CASTELLANA Y LITERATURA P.E.S.	1
00590005-GEOGRAFIA E HISTORIA	1
00590006-MATEMATICAS P.E.S.	1
00590007-FISICA Y QUIMICA P.E.S.	1
00590009-DIBUJO P.E.S.	1
00590010-FRANCES P.E.S.	1
00590011-INGLES P.E.S.	1
00590016-MUSICA P.E.S.	1
00590017-EDUCACION FISICA P.E.S.	1
00590018-PSICOLOGIA Y PEDAGOGIA P.E.S.	1

Provincia CADIZ

ALGECIRAS

11700925-I.E.S. (S.JOSÉ CALASANZ)

Puesto	Plantilla
00590019-TECNOLOGIA P.E.S.	1

ALGECIRAS

11701085-I.E.S. BAELO CLAUDIA

Puesto	Plantilla
00590004- LENGUA CASTELLANA Y LITERATURA P.E.S.	2
00590005- GEOGRAFIA E HISTORIA	2
00590006- MATEMATICAS P.E.S.	2
00590007- FISICA Y QUIMICA P.E.S.	1
00590008- BIOLOGIA Y GEOLOGIA P.E.S.	1
00590009- DIBUJO P.E.S.	2
00590010- FRANCES P.E.S.	1
00590011- INGLES P.E.S.	2
00590016- MUSICA P.E.S.	1
00590017- EDUCACION FISICA P.E.S.	1
00590018- PSICOLOGIA Y PEDAGOGIA P.E.S.	1
00590019- TECNOLOGIA P.E.S.	1

ALGECIRAS

11701097-I.E.S. ALMANZOR

Puesto	Plantilla
00590004- LENGUA CASTELLANA Y LITERATURA P.E.S.	1
00590005- GEOGRAFIA E HISTORIA	1
00590006- MATEMATICAS P.E.S.	1
00590007- FISICA Y QUIMICA P.E.S.	1
00590009- DIBUJO P.E.S.	1
00590010- FRANCES P.E.S.	1
00590011- INGLES P.E.S.	1
00590016- MUSICA P.E.S.	1
00590017- EDUCACION FISICA P.E.S.	1
00590018- PSICOLOGIA Y PEDAGOGIA P.E.S.	1
00590019- TECNOLOGIA P.E.S.	1

ALGECIRAS

11701103-I.E.S. GARCIA LORCA

Puesto	Plantilla
00590004- LENGUA CASTELLANA Y LITERATURA P.E.S.	1
00590005- GEOGRAFIA E HISTORIA	1
00590006- MATEMATICAS P.E.S.	2
00590007- FISICA Y QUIMICA P.E.S.	1
00590008- BIOLOGIA Y GEOLOGIA P.E.S.	1
00590009- DIBUJO P.E.S.	1
00590010- FRANCES P.E.S.	1
00590011- INGLES P.E.S.	1
00590016- MUSICA P.E.S.	1
00590017- EDUCACION FISICA P.E.S.	1
00590018- PSICOLOGIA Y PEDAGOGIA P.E.S.	1
00590019- TECNOLOGIA P.E.S.	1

ALGODONALES

11006668-I.E.S. FUENTE ALTA

Puesto	Plantilla
00590001- FILOSOFIA P.E.S.	2
00590004- LENGUA CASTELLANA Y LITERATURA P.E.S.	3
00590005- GEOGRAFIA E HISTORIA	3
00590006- MATEMATICAS P.E.S.	3
00590007- FISICA Y QUIMICA P.E.S.	2
00590008- BIOLOGIA Y GEOLOGIA P.E.S.	1
00590009- DIBUJO P.E.S.	1
00590010- FRANCES P.E.S.	1
00590011- INGLES P.E.S.	2
00590016- MUSICA P.E.S.	1
00590017- EDUCACION FISICA P.E.S.	2
00590018- PSICOLOGIA Y PEDAGOGIA P.E.S.	1
00590019- TECNOLOGIA P.E.S.	1
00590101- ADMINISTRACION DE EMPRESAS P.E.S.	1
00590105- FORMACION Y ORIENTACION LABORAL P.E.S.	1
00590107- INFORMATICA P.E.S.	1
00590111- ORG. Y PROCESOS MATEN. VEHICULOS P.E.S.	1

Provincia CADIZ

ALGODONALES

11006668-I.E.S. FUENTE ALTA

Puesto	Plantilla
00590003- CULTURA CLASICA P.E.S.	1

ARCOS DE LA FRONTERA

11000711-I.E.S. ALMINARES

Puesto	Plantilla
00590001- FILOSOFIA P.E.S.	3
00590002- GRIEGO P.E.S.	1
00590003- LATIN P.E.S.	1
00590004- LENGUA CASTELLANA Y LITERATURA P.E.S.	5
00590005- GEOGRAFIA E HISTORIA	5
00590006- MATEMATICAS P.E.S.	4
00590007- FISICA Y QUIMICA P.E.S.	4
00590008- BIOLOGIA Y GEOLOGIA P.E.S.	4
00590009- DIBUJO P.E.S.	2
00590010- FRANCES P.E.S.	2
00590011- INGLES P.E.S.	5
00590016- MUSICA P.E.S.	1
00590017- EDUCACION FISICA P.E.S.	2
00590018- PSICOLOGIA Y PEDAGOGIA P.E.S.	1
00590101- ADMINISTRACION DE EMPRESAS P.E.S.	1
00590107- INFORMATICA P.E.S.	1

BARBATE

11000824-I.E.S. TRAFALGAR

Puesto	Plantilla
00590001- FILOSOFIA P.E.S.	3
00590003- LATIN P.E.S.	2
00590004- LENGUA CASTELLANA Y LITERATURA P.E.S.	4
00590005- GEOGRAFIA E HISTORIA	6
00590006- MATEMATICAS P.E.S.	4
00590007- FISICA Y QUIMICA P.E.S.	3
00590008- BIOLOGIA Y GEOLOGIA P.E.S.	3
00590009- DIBUJO P.E.S.	2
00590010- FRANCES P.E.S.	2
00590011- INGLES P.E.S.	4
00590017- EDUCACION FISICA P.E.S.	1
00590018- PSICOLOGIA Y PEDAGOGIA P.E.S.	1
00590101- ADMINISTRACION DE EMPRESAS P.E.S.	1

BARCA DE LA FLORIDA (LA)

11700482-I.E.S.

Puesto	Plantilla
00590001- FILOSOFIA P.E.S.	2
00590003- LATIN P.E.S.	1
00590004- LENGUA CASTELLANA Y LITERATURA P.E.S.	4
00590005- GEOGRAFIA E HISTORIA	3
00590006- MATEMATICAS P.E.S.	4
00590007- FISICA Y QUIMICA P.E.S.	3
00590008- BIOLOGIA Y GEOLOGIA P.E.S.	2
00590009- DIBUJO P.E.S.	1
00590010- FRANCES P.E.S.	1
00590011- INGLES P.E.S.	3
00590016- MUSICA P.E.S.	1
00590017- EDUCACION FISICA P.E.S.	1
00590018- PSICOLOGIA Y PEDAGOGIA P.E.S.	1
00590019- TECNOLOGIA P.E.S.	1
00590107- INFORMATICA P.E.S.	1

BARRIOS (LOS)

11700561-I.E.S. SIERRA LUNA

Puesto	Plantilla
00590001- FILOSOFIA P.E.S.	2
00590003- LATIN P.E.S.	1
00590004- LENGUA CASTELLANA Y LITERATURA P.E.S.	4
00590005- GEOGRAFIA E HISTORIA	4
00590006- MATEMATICAS P.E.S.	5
00590007- FISICA Y QUIMICA P.E.S.	3
00590008- BIOLOGIA Y GEOLOGIA P.E.S.	2
00590009- DIBUJO P.E.S.	2

Provincia CADIZ

BARRIOS (LOS)

11700561-I.E.S. SIERRA LUNA

Puesto	Plantilla
00590010-FRANCES P.E.S.	1
00590011-INGLES P.E.S.	4
00590016-MUSICA P.E.S.	1
00590017-EDUCACION FISICA P.E.S.	2
00590018-PSICOLOGIA Y PEDAGOGIA P.E.S.	1
00590019-TECNOLOGIA P.E.S.	2
00590101-ADMINISTRACION DE EMPRESAS P.E.S.	1
00590105-FORMACION Y ORIENTACION LABORAL P.E.S.	1

BENALUP

11700421-I.E.S. CASAS VIEJAS

Puesto	Plantilla
00590001-FILOSOFIA P.E.S.	2
00590003-LATIN P.E.S.	1
00590004-LENGUA CASTELLANA Y LITERATURA P.E.S.	4
00590005-GEOGRAFIA E HISTORIA	3
00590006-MATEMATICAS P.E.S.	4
00590007-FISICA Y QUIMICA P.E.S.	2
00590008-BIOLOGIA Y GEOLOGIA P.E.S.	2
00590009-DIBUJO P.E.S.	2
00590010-FRANCES P.E.S.	1
00590011-INGLES P.E.S.	3
00590016-MUSICA P.E.S.	1
00590017-EDUCACION FISICA P.E.S.	1
00590018-PSICOLOGIA Y PEDAGOGIA P.E.S.	1
00590019-TECNOLOGIA P.E.S.	2
00590107-INFORMATICA P.E.S.	1
00590110-ORGANIZACION Y GESTION COMERCIAL P.E.S.	1

BORNOS

11700755-I.E.S. EL CONVENTO

Puesto	Plantilla
00590001-FILOSOFIA P.E.S.	1
00590003-LATIN P.E.S.	1
00590004-LENGUA CASTELLANA Y LITERATURA P.E.S.	3
00590005-GEOGRAFIA E HISTORIA	2
00590006-MATEMATICAS P.E.S.	4
00590007-FISICA Y QUIMICA P.E.S.	2
00590008-BIOLOGIA Y GEOLOGIA P.E.S.	2
00590009-DIBUJO P.E.S.	2
00590010-FRANCES P.E.S.	1
00590011-INGLES P.E.S.	3
00590016-MUSICA P.E.S.	1
00590017-EDUCACION FISICA P.E.S.	2
00590018-PSICOLOGIA Y PEDAGOGIA P.E.S.	1
00590101-ADMINISTRACION DE EMPRESAS P.E.S.	6
00590112-ORG. Y PROY. FABRICACION MECANICA P.E.S.	1
00590125-SIST. ELECTROTECNICOS Y AUTOM. P.E.S.	1

CADIZ

11001750-I.E.S. SANTA MARIA DEL ROSARIO

Puesto	Plantilla
00590001-FILOSOFIA P.E.S.	2
00590003-LATIN P.E.S.	1
00590004-LENGUA CASTELLANA Y LITERATURA P.E.S.	4
00590005-GEOGRAFIA E HISTORIA	4
00590006-MATEMATICAS P.E.S.	4
00590007-FISICA Y QUIMICA P.E.S.	3
00590008-BIOLOGIA Y GEOLOGIA P.E.S.	3
00590009-DIBUJO P.E.S.	1
00590010-FRANCES P.E.S.	2
00590011-INGLES P.E.S.	3
00590016-MUSICA P.E.S.	1
00590017-EDUCACION FISICA P.E.S.	1

CADIZ

11001762-I.E.S. COLUMELA

Puesto	Plantilla
00590001-FILOSOFIA P.E.S.	4

Provincia CADIZ

CADIZ

11001762-I.E.S. COLUMELA

Puesto	Plantilla
00590002-GRIEGO P.E.S.	2
00590003-LATIN P.E.S.	3
00590004-LENGUA CASTELLANA Y LITERATURA P.E.S.	7
00590005-GEOGRAFIA E HISTORIA	6
00590006-MATEMATICAS P.E.S.	7
00590007-FISICA Y QUIMICA P.E.S.	7
00590008-BIOLOGIA Y GEOLOGIA P.E.S.	5
00590009-DIBUJO P.E.S.	3
00590010-FRANCES P.E.S.	3
00590011-INGLES P.E.S.	7
00590012-ALEMAN P.E.S.	1
00590016-MUSICA P.E.S.	1
00590017-EDUCACION FISICA P.E.S.	1
00590018-PSICOLOGIA Y PEDAGOGIA P.E.S.	1
00590019-TECNOLOGIA P.E.S.	2
00590105-FORMACION Y ORIENTACION LABORAL P.E.S.	1
00590107-INFORMATICA P.E.S.	1
00590108-INTERVENCION SOCIOCOMUNITARIA P.E.S.	1

CADIZ

11001786-I.E.S. LA VIÑA

Puesto	Plantilla
00590001-FILOSOFIA P.E.S.	1
00590004-LENGUA CASTELLANA Y LITERATURA P.E.S.	3
00590005-GEOGRAFIA E HISTORIA	2
00590006-MATEMATICAS P.E.S.	3
00590007-FISICA Y QUIMICA P.E.S.	3
00590008-BIOLOGIA Y GEOLOGIA P.E.S.	1
00590009-DIBUJO P.E.S.	1
00590010-FRANCES P.E.S.	1
00590011-INGLES P.E.S.	4
00590018-PSICOLOGIA Y PEDAGOGIA P.E.S.	1
00590101-ADMINISTRACION DE EMPRESAS P.E.S.	2
00590118-PROCESOS SANITARIOS P.E.S.	3

CADIZ

11001828-I.E.S. RAFAEL ALBERTI

Puesto	Plantilla
00590001-FILOSOFIA P.E.S.	3
00590003-LATIN P.E.S.	2
00590004-LENGUA CASTELLANA Y LITERATURA P.E.S.	4
00590005-GEOGRAFIA E HISTORIA	5
00590006-MATEMATICAS P.E.S.	4
00590007-FISICA Y QUIMICA P.E.S.	3
00590008-BIOLOGIA Y GEOLOGIA P.E.S.	4
00590009-DIBUJO P.E.S.	1
00590010-FRANCES P.E.S.	2
00590011-INGLES P.E.S.	4
00590016-MUSICA P.E.S.	1
00590017-EDUCACION FISICA P.E.S.	1
00590018-PSICOLOGIA Y PEDAGOGIA P.E.S.	1
00590019-TECNOLOGIA P.E.S.	2
00590061-ECONOMIA P.E.S.	1
00590101-ADMINISTRACION DE EMPRESAS P.E.S.	1

CADIZ

11008501-I.E.S. BAHIA DE CADIZ

Puesto	Plantilla
00590001-FILOSOFIA P.E.S.	2
00590004-LENGUA CASTELLANA Y LITERATURA P.E.S.	5
00590005-GEOGRAFIA E HISTORIA	5
00590006-MATEMATICAS P.E.S.	5
00590007-FISICA Y QUIMICA P.E.S.	4
00590008-BIOLOGIA Y GEOLOGIA P.E.S.	2
00590009-DIBUJO P.E.S.	5
00590010-FRANCES P.E.S.	3
00590011-INGLES P.E.S.	6
00590016-MUSICA P.E.S.	1

Provincia CADIZ

CADIZ

11008501-I.E.S. BAHIA DE CADIZ

Puesto	Plantilla
00590017-EDUCACION FISICA P.E.S.	1
00590018-PSICOLOGIA Y PEDAGOGIA P.E.S.	1
00590019-TECNOLOGIA P.E.S.	4
00590101-ADMINISTRACION DE EMPRESAS P.E.S.	6
00590104-CONSTRUC. CIVILES Y EDIFICACION P.E.S.	1
00590105-FORMACION Y ORIENTACION LABORAL P.E.S.	2
00590107-INFORMATICA P.E.S.	4
00590112-ORG. Y PROY. FABRICACION MECANICA P.E.S.	2
00590124-SISTEMAS ELECTRONICOS P.E.S.	2
00590125-SIST. ELECTROTECNICOS Y AUTOM. P.E.S.	1

CADIZ

11700287-I.E.S. LA CALETA

Puesto	Plantilla
00590001-FILOSOFIA P.E.S.	2
00590003-LATIN P.E.S.	2
00590004-LENGUA CASTELLANA Y LITERATURA P.E.S.	3
00590005-GEOGRAFIA E HISTORIA	3
00590006-MATEMATICAS P.E.S.	3
00590007-FISICA Y QUIMICA P.E.S.	3
00590008-BIOLOGIA Y GEOLOGIA P.E.S.	2
00590009-DIBUJO P.E.S.	2
00590010-FRANCES P.E.S.	1
00590011-INGLES P.E.S.	3
00590016-MUSICA P.E.S.	1
00590017-EDUCACION FISICA P.E.S.	1
00590018-PSICOLOGIA Y PEDAGOGIA P.E.S.	1
00590019-TECNOLOGIA P.E.S.	1

CADIZ

11700299-I.E.S. DRAGO

Puesto	Plantilla
00590001-FILOSOFIA P.E.S.	2
00590002-GRIEGO P.E.S.	1
00590003-LATIN P.E.S.	1
00590004-LENGUA CASTELLANA Y LITERATURA P.E.S.	5
00590005-GEOGRAFIA E HISTORIA	4
00590006-MATEMATICAS P.E.S.	5
00590007-FISICA Y QUIMICA P.E.S.	3
00590008-BIOLOGIA Y GEOLOGIA P.E.S.	3
00590009-DIBUJO P.E.S.	1
00590010-FRANCES P.E.S.	1
00590011-INGLES P.E.S.	4
00590016-MUSICA P.E.S.	1
00590017-EDUCACION FISICA P.E.S.	2
00590018-PSICOLOGIA Y PEDAGOGIA P.E.S.	1

CADIZ

11700317-INSTITUTO PROV. DE FORMACIÓN DE ADULTOS

Puesto	Plantilla
00590001-FILOSOFIA P.E.S.	1
00590003-LATIN P.E.S.	1
00590004-LENGUA CASTELLANA Y LITERATURA P.E.S.	2
00590005-GEOGRAFIA E HISTORIA	2
00590006-MATEMATICAS P.E.S.	2
00590007-FISICA Y QUIMICA P.E.S.	1
00590008-BIOLOGIA Y GEOLOGIA P.E.S.	1
00590009-DIBUJO P.E.S.	1
00590010-FRANCES P.E.S.	1
00590011-INGLES P.E.S.	2

CADIZ

11700688-I.E.S. SAN SEVERIANO

Puesto	Plantilla
00590001-FILOSOFIA P.E.S.	2
00590004-LENGUA CASTELLANA Y LITERATURA P.E.S.	5
00590005-GEOGRAFIA E HISTORIA	6
00590006-MATEMATICAS P.E.S.	5
00590007-FISICA Y QUIMICA P.E.S.	3

Provincia CADIZ

CADIZ

11700688-I.E.S. SAN SEVERIANO

Puesto	Plantilla
00590008-BIOLOGIA Y GEOLOGIA P.E.S.	4
00590009-DIBUJO P.E.S.	4
00590010-FRANCES P.E.S.	1
00590011-INGLES P.E.S.	5
00590012-EDUCACION FISICA P.E.S.	2
00590018-PSICOLOGIA Y PEDAGOGIA P.E.S.	1
00590019-TECNOLOGIA P.E.S.	3
00590101-ADMINISTRACION DE EMPRESAS P.E.S.	5
00590103-ASESORIA Y PROC. IMAGEN PERSONAL P.E.S.	2
00590105-FORMACION Y ORIENTACION LABORAL P.E.S.	2
00590107-INFORMATICA P.E.S.	1
00590111-ORG. Y PROCESOS MATEN. VEHICULOS P.E.S.	1
00590112-ORG. Y PROY. FABRICACION MECANICA P.E.S.	1
00590125-SIST. ELECTROTECNICOS Y AUTOM. P.E.S.	3
00590803-CULTURA CLASICA P.E.S.	1

CADIZ

11700691-I.E.S. NTRA. SRA. DE LA PAZ

Puesto	Plantilla
00590004-LENGUA CASTELLANA Y LITERATURA P.E.S.	1
00590005-GEOGRAFIA E HISTORIA	1
00590006-MATEMATICAS P.E.S.	1
00590007-FISICA Y QUIMICA P.E.S.	1
00590008-BIOLOGIA Y GEOLOGIA P.E.S.	1
00590009-DIBUJO P.E.S.	1
00590010-FRANCES P.E.S.	1
00590011-INGLES P.E.S.	1
00590016-MUSICA P.E.S.	1
00590017-EDUCACION FISICA P.E.S.	1
00590018-PSICOLOGIA Y PEDAGOGIA P.E.S.	1
00590019-TECNOLOGIA P.E.S.	1

CASTELLAR DE LA FRONTERA

11700950-SECCION DEL I.E.S. JOSE CADALSO

Puesto	Plantilla
00590004-LENGUA CASTELLANA Y LITERATURA P.E.S.	1
00590008-BIOLOGIA Y GEOLOGIA P.E.S.	1
00590009-DIBUJO P.E.S.	1
00590010-FRANCES P.E.S.	1
00590016-MUSICA P.E.S.	1
00590017-EDUCACION FISICA P.E.S.	1
00590019-TECNOLOGIA P.E.S.	1

CHICLANA DE LA FRONTERA

11002213-I.E.S. POETA GARCIA GUTIERREZ

Puesto	Plantilla
00590001-FILOSOFIA P.E.S.	3
00590002-GRIEGO P.E.S.	1
00590003-LATIN P.E.S.	3
00590004-LENGUA CASTELLANA Y LITERATURA P.E.S.	6
00590005-GEOGRAFIA E HISTORIA	5
00590006-MATEMATICAS P.E.S.	7
00590007-FISICA Y QUIMICA P.E.S.	4
00590008-BIOLOGIA Y GEOLOGIA P.E.S.	5
00590009-DIBUJO P.E.S.	2
00590010-FRANCES P.E.S.	2
00590011-INGLES P.E.S.	6
00590016-MUSICA P.E.S.	1
00590017-EDUCACION FISICA P.E.S.	2
00590018-PSICOLOGIA Y PEDAGOGIA P.E.S.	1
00590019-TECNOLOGIA P.E.S.	2

CHICLANA DE LA FRONTERA

11007582-I.E.S. PABLO RUIZ PICASSO

Puesto	Plantilla
00590001-FILOSOFIA P.E.S.	3
00590004-LENGUA CASTELLANA Y LITERATURA P.E.S.	5
00590005-GEOGRAFIA E HISTORIA	5
00590006-MATEMATICAS P.E.S.	4

Provincia CADIZ
CHICLANA DE LA FRONTERA
11007582-I.E.S. PABLO RUIZ PICASSO

Puesto	Plantilla
00590007-FISICA Y QUIMICA P.E.S.	3
00590008-BIOLOGIA Y GEOLOGIA P.E.S.	3
00590009-DIBUJO P.E.S.	2
00590010-FRANCES P.E.S.	2
00590011-INGLES P.E.S.	4
00590016-MUSICA P.E.S.	1
00590017-EDUCACION FISICA P.E.S.	2
00590018-PSICOLOGIA Y PEDAGOGIA P.E.S.	1
00590019-TECNOLOGIA P.E.S.	4
00590061-ECONOMIA P.E.S.	1
00590101-ADMINISTRACION DE EMPRESAS P.E.S.	6
00590103-ASESORIA Y PROC. IMAGEN PERSONAL P.E.S.	1
00590105-FORMACION Y ORIENTACION LABORAL P.E.S.	1
00590107-INFORMATICA P.E.S.	1
00590115-PROCESOS DE PRODUCCION AGRARIA P.E.S.	1
00590125-SIST. ELECTROTECNICOS Y AUTOM. P.E.S.	1
00590803-CULTURA CLASICA P.E.S.	1

CHICLANA DE LA FRONTERA
11700123-I.E.S. HUERTA DEL ROSARIO

Puesto	Plantilla
00590001-FILOSOFIA P.E.S.	2
00590003-LATIN P.E.S.	1
00590004- LENGUA CASTELLANA Y LITERATURA P.E.S.	4
00590005-GEOGRAFIA E HISTORIA	4
00590006-MATEMATICAS P.E.S.	4
00590007-FISICA Y QUIMICA P.E.S.	3
00590008-BIOLOGIA Y GEOLOGIA P.E.S.	2
00590009-DIBUJO P.E.S.	2
00590010-FRANCES P.E.S.	2
00590011-INGLES P.E.S.	4
00590016-MUSICA P.E.S.	1
00590017-EDUCACION FISICA P.E.S.	2
00590018-PSICOLOGIA Y PEDAGOGIA P.E.S.	1
00590019-TECNOLOGIA P.E.S.	2
00590107-INFORMATICA P.E.S.	1

CHICLANA DE LA FRONTERA
11700354-I.E.S. CIUDAD DE HERCULES

Puesto	Plantilla
00590001-FILOSOFIA P.E.S.	1
00590004- LENGUA CASTELLANA Y LITERATURA P.E.S.	3
00590005-GEOGRAFIA E HISTORIA	4
00590006-MATEMATICAS P.E.S.	4
00590007-FISICA Y QUIMICA P.E.S.	2
00590008-BIOLOGIA Y GEOLOGIA P.E.S.	2
00590009-DIBUJO P.E.S.	2
00590010-FRANCES P.E.S.	1
00590011-INGLES P.E.S.	3
00590017-EDUCACION FISICA P.E.S.	2
00590018-PSICOLOGIA Y PEDAGOGIA P.E.S.	1
00590019-TECNOLOGIA P.E.S.	3
00590107-INFORMATICA P.E.S.	1

CHICLANA DE LA FRONTERA
11700962-I.E.S. (CUCARELA)

Puesto	Plantilla
00590004- LENGUA CASTELLANA Y LITERATURA P.E.S.	2
00590005-GEOGRAFIA E HISTORIA	1
00590006-MATEMATICAS P.E.S.	2
00590007-FISICA Y QUIMICA P.E.S.	2
00590008-BIOLOGIA Y GEOLOGIA P.E.S.	1
00590009-DIBUJO P.E.S.	1
00590011-INGLES P.E.S.	2
00590016-MUSICA P.E.S.	1
00590017-EDUCACION FISICA P.E.S.	1
00590018-PSICOLOGIA Y PEDAGOGIA P.E.S.	1
00590019-TECNOLOGIA P.E.S.	2

Provincia CADIZ
CHIPIONA
11008471-I.E.S. SALMEDINA

Puesto	Plantilla
00590001-FILOSOFIA P.E.S.	2
00590002-GRIEGO P.E.S.	1
00590003-LATIN P.E.S.	1
00590004- LENGUA CASTELLANA Y LITERATURA P.E.S.	3
00590005-GEOGRAFIA E HISTORIA	3
00590006-MATEMATICAS P.E.S.	3
00590007-FISICA Y QUIMICA P.E.S.	2
00590008-BIOLOGIA Y GEOLOGIA P.E.S.	2
00590009-DIBUJO P.E.S.	1
00590010-FRANCES P.E.S.	1
00590011-INGLES P.E.S.	3
00590016-MUSICA P.E.S.	1
00590017-EDUCACION FISICA P.E.S.	1
00590018-PSICOLOGIA Y PEDAGOGIA P.E.S.	1
00590019-TECNOLOGIA P.E.S.	1
00590107-INFORMATICA P.E.S.	1

CONIL DE LA FRONTERA
11008481-I.E.S. LA ATALAYA

Puesto	Plantilla
00590001-FILOSOFIA P.E.S.	2
00590002-GRIEGO P.E.S.	1
00590003-LATIN P.E.S.	1
00590004- LENGUA CASTELLANA Y LITERATURA P.E.S.	4
00590005-GEOGRAFIA E HISTORIA	4
00590006-MATEMATICAS P.E.S.	5
00590007-FISICA Y QUIMICA P.E.S.	3
00590008-BIOLOGIA Y GEOLOGIA P.E.S.	3
00590009-DIBUJO P.E.S.	1
00590010-FRANCES P.E.S.	1
00590011-INGLES P.E.S.	4
00590016-MUSICA P.E.S.	1
00590017-EDUCACION FISICA P.E.S.	2
00590018-PSICOLOGIA Y PEDAGOGIA P.E.S.	1
00590019-TECNOLOGIA P.E.S.	1
00590101-ADMINISTRACION DE EMPRESAS P.E.S.	1

ESPERA
11700986-I.E.S. DE ESPERA

Puesto	Plantilla
00590004- LENGUA CASTELLANA Y LITERATURA P.E.S.	1
00590005-GEOGRAFIA E HISTORIA	1
00590006-MATEMATICAS P.E.S.	1
00590007-FISICA Y QUIMICA P.E.S.	1
00590009-DIBUJO P.E.S.	1
00590010-FRANCES P.E.S.	1
00590011-INGLES P.E.S.	2
00590016-MUSICA P.E.S.	1
00590017-EDUCACION FISICA P.E.S.	1
00590018-PSICOLOGIA Y PEDAGOGIA P.E.S.	1
00590019-TECNOLOGIA P.E.S.	1

GRAZALEMA
11700998-SECCION DEL I.E.S. LAS CUMBRES

Puesto	Plantilla
00590006-MATEMATICAS P.E.S.	1
00590009-DIBUJO P.E.S.	1
00590010-FRANCES P.E.S.	1
00590011-INGLES P.E.S.	1
00590017-EDUCACION FISICA P.E.S.	1
00590019-TECNOLOGIA P.E.S.	1

GUADALCACIN
11701000-I.E.S.

Puesto	Plantilla
00590004- LENGUA CASTELLANA Y LITERATURA P.E.S.	1
00590005-GEOGRAFIA E HISTORIA	1
00590006-MATEMATICAS P.E.S.	1
00590008-BIOLOGIA Y GEOLOGIA P.E.S.	1

Provincia CADIZ

GUADALCACIN

11701000-I.E.S.

Puesto	Plantilla
00590009-DIBUJO P.E.S.	1
00590011-INGLES P.E.S.	1
00590016-MUSICA P.E.S.	1
00590017-EDUCACION FISICA P.E.S.	1
00590018-PSICOLOGIA Y PEDAGOGIA P.E.S.	1
00590019-TECNOLOGIA P.E.S.	1

GUADIARO

11701012-SECCION DEL I.E.S. JOSÉ CADALSO

Puesto	Plantilla
00590004-LENGUA CASTELLANA Y LITERATURA P.E.S.	1
00590005-GEOGRAFIA E HISTORIA	1
00590006-MATEMATICAS P.E.S.	1
00590007-FISICA Y QUIMICA P.E.S.	1
00590008-BIOLOGIA Y GEOLOGIA P.E.S.	1
00590009-DIBUJO P.E.S.	1
00590010-FRANCES P.E.S.	1
00590011-INGLES P.E.S.	1
00590016-MUSICA P.E.S.	1
00590017-EDUCACION FISICA P.E.S.	1
00590019-TECNOLOGIA P.E.S.	1

JEREZ DE LA FRONTERA

11003205-I.E.S. PADRE LUIS COLOMA

Puesto	Plantilla
00590001-FILOSOFIA P.E.S.	4
00590003-LATIN P.E.S.	4
00590004-LENGUA CASTELLANA Y LITERATURA P.E.S.	8
00590005-GEOGRAFIA E HISTORIA	8
00590006-MATEMATICAS P.E.S.	8
00590007-FISICA Y QUIMICA P.E.S.	7
00590008-BIOLOGIA Y GEOLOGIA P.E.S.	6
00590009-DIBUJO P.E.S.	3
00590010-FRANCES P.E.S.	2
00590011-INGLES P.E.S.	7
00590016-MUSICA P.E.S.	1
00590017-EDUCACION FISICA P.E.S.	2
00590018-PSICOLOGIA Y PEDAGOGIA P.E.S.	1
00590101-ADMINISTRACION DE EMPRESAS P.E.S.	1
00590107-INFORMATICA P.E.S.	1

JEREZ DE LA FRONTERA

11003217-I.E.S. ALVAR NUÑEZ

Puesto	Plantilla
00590001-FILOSOFIA P.E.S.	3
00590002-GRIEGO P.E.S.	1
00590003-LATIN P.E.S.	2
00590004-LENGUA CASTELLANA Y LITERATURA P.E.S.	4
00590005-GEOGRAFIA E HISTORIA	4
00590006-MATEMATICAS P.E.S.	4
00590007-FISICA Y QUIMICA P.E.S.	4
00590008-BIOLOGIA Y GEOLOGIA P.E.S.	3
00590009-DIBUJO P.E.S.	1
00590010-FRANCES P.E.S.	2
00590011-INGLES P.E.S.	3
00590016-MUSICA P.E.S.	1
00590017-EDUCACION FISICA P.E.S.	1
00590018-PSICOLOGIA Y PEDAGOGIA P.E.S.	1
00590019-TECNOLOGIA P.E.S.	1

JEREZ DE LA FRONTERA

11003230-I.E.S. LA GRANJA

Puesto	Plantilla
00590004-LENGUA CASTELLANA Y LITERATURA P.E.S.	4
00590005-GEOGRAFIA E HISTORIA	4
00590006-MATEMATICAS P.E.S.	3
00590007-FISICA Y QUIMICA P.E.S.	2
00590008-BIOLOGIA Y GEOLOGIA P.E.S.	2
00590009-DIBUJO P.E.S.	3

Provincia CADIZ

JEREZ DE LA FRONTERA

11003230-I.E.S. LA GRANJA

Puesto	Plantilla
00590010-FRANCES P.E.S.	1
00590011-INGLES P.E.S.	4
00590016-MUSICA P.E.S.	1
00590017-EDUCACION FISICA P.E.S.	1
00590018-PSICOLOGIA Y PEDAGOGIA P.E.S.	1
00590019-TECNOLOGIA P.E.S.	2
00590104-CONSTRUC. CIVILES Y EDIFICACION P.E.S.	2
00590105-FORMACION Y ORIENTACION LABORAL P.E.S.	2
00590115-PROCESOS DE PRODUCCION AGRARIA P.E.S.	1
00590118-PROCESOS SANITARIOS P.E.S.	3
00590119-PROCESOS Y MEDIOS DE COMUNICACION P.E.S.	2

JEREZ DE LA FRONTERA

11003382-ESCUELA DE ARTES

Puesto	Plantilla
00590004-LENGUA CASTELLANA Y LITERATURA P.E.S.	1

JEREZ DE LA FRONTERA

11007387-I.E.S. ASTA REGIA

Puesto	Plantilla
00590001-FILOSOFIA P.E.S.	2
00590002-GRIEGO P.E.S.	1
00590003-LATIN P.E.S.	1
00590004-LENGUA CASTELLANA Y LITERATURA P.E.S.	5
00590005-GEOGRAFIA E HISTORIA	5
00590006-MATEMATICAS P.E.S.	4
00590007-FISICA Y QUIMICA P.E.S.	3
00590008-BIOLOGIA Y GEOLOGIA P.E.S.	4
00590009-DIBUJO P.E.S.	2
00590010-FRANCES P.E.S.	1
00590011-INGLES P.E.S.	5
00590016-MUSICA P.E.S.	1
00590017-EDUCACION FISICA P.E.S.	1
00590018-PSICOLOGIA Y PEDAGOGIA P.E.S.	1
00590019-TECNOLOGIA P.E.S.	1

JEREZ DE LA FRONTERA

11007922-I.E.S. FRANCISCO ROMERO VARGAS

Puesto	Plantilla
00590001-FILOSOFIA P.E.S.	1
00590004-LENGUA CASTELLANA Y LITERATURA P.E.S.	3
00590005-GEOGRAFIA E HISTORIA	4
00590006-MATEMATICAS P.E.S.	4
00590007-FISICA Y QUIMICA P.E.S.	2
00590008-BIOLOGIA Y GEOLOGIA P.E.S.	1
00590009-DIBUJO P.E.S.	2
00590010-FRANCES P.E.S.	1
00590011-INGLES P.E.S.	4
00590018-PSICOLOGIA Y PEDAGOGIA P.E.S.	1
00590019-TECNOLOGIA P.E.S.	2
00590061-ECONOMIA P.E.S.	1
00590101-ADMINISTRACION DE EMPRESAS P.E.S.	2
00590105-FORMACION Y ORIENTACION LABORAL P.E.S.	1
00590107-INFORMATICA P.E.S.	5
00590124-SISTEMAS ELECTRONICOS P.E.S.	3
00590125-SIST. ELECTROTECNICOS Y AUTOM. P.E.S.	1

JEREZ DE LA FRONTERA

11008483-I.E.S. JOSE M. CABALLERO BONALD

Puesto	Plantilla
00590001-FILOSOFIA P.E.S.	3
00590002-GRIEGO P.E.S.	1
00590003-LATIN P.E.S.	2
00590004-LENGUA CASTELLANA Y LITERATURA P.E.S.	4
00590005-GEOGRAFIA E HISTORIA	4
00590006-MATEMATICAS P.E.S.	6
00590007-FISICA Y QUIMICA P.E.S.	4
00590008-BIOLOGIA Y GEOLOGIA P.E.S.	4
00590009-DIBUJO P.E.S.	2

Provincia CADIZ
JEREZ DE LA FRONTERA
11008483-I.E.S. JOSE M.CABALLERO BONALD

Puesto	Plantilla
00590010-FRANCES P.E.S.	1
00590011-INGLES P.E.S.	5
00590016-MUSICA P.E.S.	1
00590018-PSICOLOGIA Y PEDAGOGIA P.E.S.	1

JEREZ DE LA FRONTERA
11008513-I.E.S. ANDRES BENITEZ

Puesto	Plantilla
00590004-LENGUA CASTELLANA Y LITERATURA P.E.S.	5
00590005-GEOGRAFIA E HISTORIA	6
00590006-MATEMATICAS P.E.S.	4
00590007-FISICA Y QUIMICA P.E.S.	4
00590008-BIOLOGIA Y GEOLOGIA P.E.S.	2
00590009-DIBUJO P.E.S.	1
00590010-FRANCES P.E.S.	1
00590011-INGLES P.E.S.	5
00590017-EDUCACION FISICA P.E.S.	2
00590018-PSICOLOGIA Y PEDAGOGIA P.E.S.	1
00590019-TECNOLOGIA P.E.S.	3
00590061-ECONOMIA P.E.S.	1
00590101-ADMINISTRACION DE EMPRESAS P.E.S.	6
00590103-ASESORIA Y PROC. IMAGEN PERSONAL P.E.S.	1
00590105-FORMACION Y ORIENTACION LABORAL P.E.S.	1
00590111-ORG. Y PROCESOS MATEN. VEHICULOS P.E.S.	3
00590112-ORG. Y PROY. FABRICACION MECANICA P.E.S.	1

JEREZ DE LA FRONTERA
11700160-I.E.S. ALMUNIA

Puesto	Plantilla
00590001-FILOSOFIA P.E.S.	2
00590002-GRIEGO P.E.S.	1
00590003-LATIN P.E.S.	1
00590004-LENGUA CASTELLANA Y LITERATURA P.E.S.	6
00590005-GEOGRAFIA E HISTORIA	5
00590006-MATEMATICAS P.E.S.	5
00590007-FISICA Y QUIMICA P.E.S.	4
00590008-BIOLOGIA Y GEOLOGIA P.E.S.	3
00590009-DIBUJO P.E.S.	3
00590010-FRANCES P.E.S.	2
00590011-INGLES P.E.S.	6
00590016-MUSICA P.E.S.	1
00590017-EDUCACION FISICA P.E.S.	2
00590018-PSICOLOGIA Y PEDAGOGIA P.E.S.	1
00590019-TECNOLOGIA P.E.S.	3
00590061-ECONOMIA P.E.S.	1
00590101-ADMINISTRACION DE EMPRESAS P.E.S.	1
00590107-INFORMATICA P.E.S.	3

JEREZ DE LA FRONTERA
11700172-I.E.S. SANTA ISABEL DE HUNGRIA

Puesto	Plantilla
00590001-FILOSOFIA P.E.S.	2
00590002-GRIEGO P.E.S.	1
00590003-LATIN P.E.S.	1
00590004-LENGUA CASTELLANA Y LITERATURA P.E.S.	5
00590005-GEOGRAFIA E HISTORIA	3
00590006-MATEMATICAS P.E.S.	4
00590007-FISICA Y QUIMICA P.E.S.	3
00590008-BIOLOGIA Y GEOLOGIA P.E.S.	3
00590009-DIBUJO P.E.S.	2
00590010-FRANCES P.E.S.	1
00590011-INGLES P.E.S.	3
00590016-MUSICA P.E.S.	1
00590017-EDUCACION FISICA P.E.S.	2
00590018-PSICOLOGIA Y PEDAGOGIA P.E.S.	1
00590019-TECNOLOGIA P.E.S.	1

JEREZ DE LA FRONTERA
11700767-I.E.S. SERITIUM

Provincia CADIZ
JEREZ DE LA FRONTERA
11700767-I.E.S. SERITIUM

Puesto	Plantilla
00590001-FILOSOFIA P.E.S.	2
00590004-LENGUA CASTELLANA Y LITERATURA P.E.S.	5
00590005-GEOGRAFIA E HISTORIA	5
00590006-MATEMATICAS P.E.S.	5
00590007-FISICA Y QUIMICA P.E.S.	3
00590008-BIOLOGIA Y GEOLOGIA P.E.S.	3
00590009-DIBUJO P.E.S.	2
00590010-FRANCES P.E.S.	1
00590011-INGLES P.E.S.	4
00590016-MUSICA P.E.S.	1
00590017-EDUCACION FISICA P.E.S.	2
00590018-PSICOLOGIA Y PEDAGOGIA P.E.S.	1
00590019-TECNOLOGIA P.E.S.	2
00590061-ECONOMIA P.E.S.	1
00590803-CULTURA CLASICA P.E.S.	1

JEREZ DE LA FRONTERA
11701115-I.E.S. SAN TELMO

Puesto	Plantilla
00590004-LENGUA CASTELLANA Y LITERATURA P.E.S.	2
00590005-GEOGRAFIA E HISTORIA	1
00590006-MATEMATICAS P.E.S.	2
00590007-FISICA Y QUIMICA P.E.S.	1
00590008-BIOLOGIA Y GEOLOGIA P.E.S.	1
00590009-DIBUJO P.E.S.	1
00590010-FRANCES P.E.S.	1
00590011-INGLES P.E.S.	1
00590016-MUSICA P.E.S.	1
00590017-EDUCACION FISICA P.E.S.	1
00590018-PSICOLOGIA Y PEDAGOGIA P.E.S.	1
00590019-TECNOLOGIA P.E.S.	1

JEREZ DE LA FRONTERA
11701127-I.E.S. SAN JUAN DE DIOS

Puesto	Plantilla
00590004-LENGUA CASTELLANA Y LITERATURA P.E.S.	2
00590005-GEOGRAFIA E HISTORIA	1
00590006-MATEMATICAS P.E.S.	2
00590007-FISICA Y QUIMICA P.E.S.	1
00590008-BIOLOGIA Y GEOLOGIA P.E.S.	1
00590009-DIBUJO P.E.S.	1
00590010-FRANCES P.E.S.	1
00590011-INGLES P.E.S.	1
00590016-MUSICA P.E.S.	1
00590017-EDUCACION FISICA P.E.S.	1
00590018-PSICOLOGIA Y PEDAGOGIA P.E.S.	1
00590019-TECNOLOGIA P.E.S.	1

JEREZ DE LA FRONTERA
11701139-I.E.S. FERNANDO QUIÑOÑES

Puesto	Plantilla
00590004-LENGUA CASTELLANA Y LITERATURA P.E.S.	1
00590005-GEOGRAFIA E HISTORIA	1
00590006-MATEMATICAS P.E.S.	1
00590007-FISICA Y QUIMICA P.E.S.	1
00590008-BIOLOGIA Y GEOLOGIA P.E.S.	1
00590009-DIBUJO P.E.S.	1
00590010-FRANCES P.E.S.	1
00590011-INGLES P.E.S.	1
00590016-MUSICA P.E.S.	1
00590017-EDUCACION FISICA P.E.S.	1
00590018-PSICOLOGIA Y PEDAGOGIA P.E.S.	1
00590019-TECNOLOGIA P.E.S.	1

JEREZ DE LA FRONTERA
11701140-I.E.S. PRINCESA SOFIA

Puesto	Plantilla
00590004-LENGUA CASTELLANA Y LITERATURA P.E.S.	2
00590005-GEOGRAFIA E HISTORIA	1

Provincia CADIZ
JEREZ DE LA FRONTERA
11701140-I.E.S. PRINCESA SOFIA

Puesto	Plantilla
00590006-MATEMATICAS P.E.S.	2
00590007-FISICA Y QUIMICA P.E.S.	1
00590008-BIOLOGIA Y GEOLOGIA P.E.S.	1
00590009-DIBUJO P.E.S.	1
00590010-FRANCES P.E.S.	1
00590011-INGLES P.E.S.	1
00590016-MUSICA P.E.S.	1
00590017-EDUCACION FISICA P.E.S.	1
00590018-PSICOLOGIA Y PEDAGOGIA P.E.S.	1
00590019-TECNOLOGIA P.E.S.	2

JIMENA DE LA FRONTERA
11700184-I.E.S. HOZGARGANTA

Puesto	Plantilla
00590001-FILOSOFIA P.E.S.	1
00590003-LATIN P.E.S.	1
00590004-LENGUA CASTELLANA Y LITERATURA P.E.S.	2
00590005-GEOGRAFIA E HISTORIA	2
00590006-MATEMATICAS P.E.S.	3
00590007-FISICA Y QUIMICA P.E.S.	2
00590008-BIOLOGIA Y GEOLOGIA P.E.S.	2
00590009-DIBUJO P.E.S.	1
00590010-FRANCES P.E.S.	1
00590011-INGLES P.E.S.	1
00590016-MUSICA P.E.S.	1
00590017-EDUCACION FISICA P.E.S.	2
00590018-PSICOLOGIA Y PEDAGOGIA P.E.S.	1
00590019-TECNOLOGIA P.E.S.	1
00590101-ADMINISTRACION DE EMPRESAS P.E.S.	1
00590107-INFORMATICA P.E.S.	1
00590115-PROCESOS DE PRODUCCION AGRARIA P.E.S.	1

LINEA DE LA CONCEPCION (LA)

11003862-I.E.S. MENENDEZ TOLOSA

Puesto	Plantilla
00590001-FILOSOFIA P.E.S.	3
00590002-GRIEGO P.E.S.	1
00590003-LATIN P.E.S.	2
00590004-LENGUA CASTELLANA Y LITERATURA P.E.S.	6
00590005-GEOGRAFIA E HISTORIA	5
00590006-MATEMATICAS P.E.S.	6
00590007-FISICA Y QUIMICA P.E.S.	3
00590008-BIOLOGIA Y GEOLOGIA P.E.S.	4
00590009-DIBUJO P.E.S.	2
00590010-FRANCES P.E.S.	2
00590011-INGLES P.E.S.	6
00590016-MUSICA P.E.S.	1
00590017-EDUCACION FISICA P.E.S.	2
00590018-PSICOLOGIA Y PEDAGOGIA P.E.S.	1
00590019-TECNOLOGIA P.E.S.	1
00590101-ADMINISTRACION DE EMPRESAS P.E.S.	1
00590105-FORMACION Y ORIENTACION LABORAL P.E.S.	1
00590106-HOSTELERIA Y TURISMO P.E.S.	2
00590107-INFORMATICA P.E.S.	1

LINEA DE LA CONCEPCION (LA)

11003874-I.E.S. MEDITERRANEO

Puesto	Plantilla
00590001-FILOSOFIA P.E.S.	1
00590004-LENGUA CASTELLANA Y LITERATURA P.E.S.	3
00590005-GEOGRAFIA E HISTORIA	4
00590006-MATEMATICAS P.E.S.	4
00590007-FISICA Y QUIMICA P.E.S.	3
00590008-BIOLOGIA Y GEOLOGIA P.E.S.	1
00590009-DIBUJO P.E.S.	3
00590010-FRANCES P.E.S.	1
00590011-INGLES P.E.S.	4
00590017-EDUCACION FISICA P.E.S.	2

Provincia CADIZ
LINEA DE LA CONCEPCION (LA)
11003874-I.E.S. MEDITERRANEO

Puesto	Plantilla
00590018-PSICOLOGIA Y PEDAGOGIA P.E.S.	1
00590019-TECNOLOGIA P.E.S.	1
00590101-ADMINISTRACION DE EMPRESAS P.E.S.	4
00590102-ANALISIS Y QUIMICA INDUSTRIAL P.E.S.	1
00590103-ASESORIA Y PROC. IMAGEN PERSONAL P.E.S.	2
00590105-FORMACION Y ORIENTACION LABORAL P.E.S.	1
00590107-INFORMATICA P.E.S.	4
00590803-CULTURA CLASICA P.E.S.	1

LINEA DE LA CONCEPCION (LA)

11003886-I.E.S. VIRGEN DE LA ESPERANZA

Puesto	Plantilla
00590001-FILOSOFIA P.E.S.	2
00590004-LENGUA CASTELLANA Y LITERATURA P.E.S.	3
00590005-GEOGRAFIA E HISTORIA	5
00590006-MATEMATICAS P.E.S.	4
00590007-FISICA Y QUIMICA P.E.S.	2
00590008-BIOLOGIA Y GEOLOGIA P.E.S.	3
00590009-DIBUJO P.E.S.	2
00590010-FRANCES P.E.S.	1
00590011-INGLES P.E.S.	5
00590017-EDUCACION FISICA P.E.S.	1
00590018-PSICOLOGIA Y PEDAGOGIA P.E.S.	1
00590019-TECNOLOGIA P.E.S.	2
00590105-FORMACION Y ORIENTACION LABORAL P.E.S.	3
00590107-INFORMATICA P.E.S.	1
00590111-ORG. Y PROCESOS MATEN. VEHICULOS P.E.S.	1
00590112-ORG. Y PROY. FABRICACION MECANICA P.E.S.	1
00590125-SIST. ELECTROTECNICOS Y AUTOM. P.E.S.	4
00590803-CULTURA CLASICA P.E.S.	1

LINEA DE LA CONCEPCION (LA)

11003916-I.E.S. MAR DE PONIENTE

Puesto	Plantilla
00590001-FILOSOFIA P.E.S.	2
00590002-GRIEGO P.E.S.	1
00590004-LENGUA CASTELLANA Y LITERATURA P.E.S.	4
00590005-GEOGRAFIA E HISTORIA	3
00590006-MATEMATICAS P.E.S.	5
00590007-FISICA Y QUIMICA P.E.S.	2
00590008-BIOLOGIA Y GEOLOGIA P.E.S.	3
00590009-DIBUJO P.E.S.	1
00590010-FRANCES P.E.S.	1
00590011-INGLES P.E.S.	5
00590016-MUSICA P.E.S.	1
00590017-EDUCACION FISICA P.E.S.	2
00590018-PSICOLOGIA Y PEDAGOGIA P.E.S.	1
00590019-TECNOLOGIA P.E.S.	2
00590101-ADMINISTRACION DE EMPRESAS P.E.S.	1

LINEA DE LA CONCEPCION (LA)

11701152-I.E.S. ANTONIO MACHADO

Puesto	Plantilla
00590004-LENGUA CASTELLANA Y LITERATURA P.E.S.	2
00590005-GEOGRAFIA E HISTORIA	2
00590006-MATEMATICAS P.E.S.	2
00590007-FISICA Y QUIMICA P.E.S.	2
00590008-BIOLOGIA Y GEOLOGIA P.E.S.	2
00590009-DIBUJO P.E.S.	1
00590011-INGLES P.E.S.	2
00590016-MUSICA P.E.S.	1
00590017-EDUCACION FISICA P.E.S.	1
00590018-PSICOLOGIA Y PEDAGOGIA P.E.S.	1
00590019-TECNOLOGIA P.E.S.	1

MEDINA-SIDONIA

11004039-I.E.S. SIDON

Puesto	Plantilla
00590001-FILOSOFIA P.E.S.	2

Provincia CÁDIZ
MEDINA-SIDONIA
11004039-I.E.S. SIDON

Puesto	Plantilla
00590003-LATIN P.E.S.	1
00590004-LENGUA CASTELLANA Y LITERATURA P.E.S.	3
00590005-GEOGRAFIA E HISTORIA	2
00590006-MATEMATICAS P.E.S.	2
00590007-FISICA Y QUIMICA P.E.S.	2
00590008-BIOLOGIA Y GEOLOGIA P.E.S.	2
00590009-DIBUJO P.E.S.	1
00590010-FRANCES P.E.S.	1
00590011-INGLES P.E.S.	3
00590016-MUSICA P.E.S.	1
00590017-EDUCACION FISICA P.E.S.	1
00590018-PSICOLOGIA Y PEDAGOGIA P.E.S.	1
00590019-TECNOLOGIA P.E.S.	1

MEDINA-SIDONIA
11007910-I.E.S. SAN JUAN DE DIOS

Puesto	Plantilla
00590001-FILOSOFIA P.E.S.	1
00590004-LENGUA CASTELLANA Y LITERATURA P.E.S.	3
00590005-GEOGRAFIA E HISTORIA	3
00590006-MATEMATICAS P.E.S.	3
00590007-FISICA Y QUIMICA P.E.S.	2
00590008-BIOLOGIA Y GEOLOGIA P.E.S.	2
00590009-DIBUJO P.E.S.	1
00590010-FRANCES P.E.S.	2
00590011-INGLES P.E.S.	2
00590016-MUSICA P.E.S.	1
00590018-PSICOLOGIA Y PEDAGOGIA P.E.S.	1
00590019-TECNOLOGIA P.E.S.	1
00590101-ADMINISTRACION DE EMPRESAS P.E.S.	1
00590105-FORMACION Y ORIENTACION LABORAL P.E.S.	1
00590107-INFORMATICA P.E.S.	1
00590115-PROCESOS DE PRODUCCION AGRARIA P.E.S.	2
00590125-SIST. ELECTROTECNICOS Y AUTOM. P.E.S.	1
00590803-CULTURA CLASICA P.E.S.	1

OLVERA
11008671-I.E.S. ZAFRAMAGON

Puesto	Plantilla
00590001-FILOSOFIA P.E.S.	2
00590003-LATIN P.E.S.	1
00590004-LENGUA CASTELLANA Y LITERATURA P.E.S.	4
00590005-GEOGRAFIA E HISTORIA	4
00590006-MATEMATICAS P.E.S.	4
00590007-FISICA Y QUIMICA P.E.S.	2
00590008-BIOLOGIA Y GEOLOGIA P.E.S.	3
00590009-DIBUJO P.E.S.	1
00590010-FRANCES P.E.S.	2
00590011-INGLES P.E.S.	3
00590017-EDUCACION FISICA P.E.S.	1
00590018-PSICOLOGIA Y PEDAGOGIA P.E.S.	1
00590019-TECNOLOGIA P.E.S.	1
00590101-ADMINISTRACION DE EMPRESAS P.E.S.	2
00590107-INFORMATICA P.E.S.	1
00590108-INTERVENCION SOCIOCOMUNITARIA P.E.S.	1

PATERNA DE RIVERA
11700780-I.E.S. PATERNA

Puesto	Plantilla
00590004-LENGUA CASTELLANA Y LITERATURA P.E.S.	2
00590005-GEOGRAFIA E HISTORIA	2
00590006-MATEMATICAS P.E.S.	2
00590007-FISICA Y QUIMICA P.E.S.	1
00590008-BIOLOGIA Y GEOLOGIA P.E.S.	1
00590009-DIBUJO P.E.S.	1
00590010-FRANCES P.E.S.	1
00590011-INGLES P.E.S.	1
00590016-MUSICA P.E.S.	1

Provincia CADIZ
PATERNA DE RIVERA
11700780-I.E.S. PATERNA

Puesto	Plantilla
00590017-EDUCACION FISICA P.E.S.	1
00590018-PSICOLOGIA Y PEDAGOGIA P.E.S.	1
00590019-TECNOLOGIA P.E.S.	1

PRADO DEL REY
11700500-SECCION DEL I.E.S. CASTILLO DE MATRERA

Puesto	Plantilla
00590001-FILOSOFIA P.E.S.	1
00590003-LATIN P.E.S.	1
00590004-LENGUA CASTELLANA Y LITERATURA P.E.S.	3
00590005-GEOGRAFIA E HISTORIA	2
00590006-MATEMATICAS P.E.S.	2
00590007-FISICA Y QUIMICA P.E.S.	2
00590008-BIOLOGIA Y GEOLOGIA P.E.S.	1
00590009-DIBUJO P.E.S.	1
00590010-FRANCES P.E.S.	1
00590011-INGLES P.E.S.	2
00590017-EDUCACION FISICA P.E.S.	1
00590019-TECNOLOGIA P.E.S.	1

PUERTO DE SANTA MARIA (EL)
11004416-I.E.S. PEDRO MUÑOZ SECA

Puesto	Plantilla
00590001-FILOSOFIA P.E.S.	3
00590002-GRIEGO P.E.S.	1
00590003-LATIN P.E.S.	1
00590004-LENGUA CASTELLANA Y LITERATURA P.E.S.	5
00590005-GEOGRAFIA E HISTORIA	6
00590006-MATEMATICAS P.E.S.	7
00590007-FISICA Y QUIMICA P.E.S.	5
00590008-BIOLOGIA Y GEOLOGIA P.E.S.	4
00590009-DIBUJO P.E.S.	2
00590010-FRANCES P.E.S.	1
00590011-INGLES P.E.S.	5
00590017-EDUCACION FISICA P.E.S.	2
00590018-PSICOLOGIA Y PEDAGOGIA P.E.S.	1
00590019-TECNOLOGIA P.E.S.	1

PUERTO DE SANTA MARIA (EL)
11004428-I.E.S. MAR DE CADIZ

Puesto	Plantilla
00590001-FILOSOFIA P.E.S.	2
00590004-LENGUA CASTELLANA Y LITERATURA P.E.S.	5
00590005-GEOGRAFIA E HISTORIA	4
00590006-MATEMATICAS P.E.S.	5
00590007-FISICA Y QUIMICA P.E.S.	2
00590008-BIOLOGIA Y GEOLOGIA P.E.S.	3
00590009-DIBUJO P.E.S.	3
00590010-FRANCES P.E.S.	2
00590011-INGLES P.E.S.	5
00590016-MUSICA P.E.S.	1
00590017-EDUCACION FISICA P.E.S.	3
00590018-PSICOLOGIA Y PEDAGOGIA P.E.S.	1
00590019-TECNOLOGIA P.E.S.	4
00590101-ADMINISTRACION DE EMPRESAS P.E.S.	5
00590105-FORMACION Y ORIENTACION LABORAL P.E.S.	1
00590107-INFORMATICA P.E.S.	3
00590112-ORG. Y PROY. FABRICACION MECANICA P.E.S.	1
00590124-SISTEMAS ELECTRONICOS P.E.S.	3
00590803-CULTURA CLASICA P.E.S.	1

PUERTO DE SANTA MARIA (EL)
11008525-I.E.S. SANTO DOMINGO

Puesto	Plantilla
00590001-FILOSOFIA P.E.S.	2
00590002-GRIEGO P.E.S.	1
00590003-LATIN P.E.S.	1
00590004-LENGUA CASTELLANA Y LITERATURA P.E.S.	5
00590005-GEOGRAFIA E HISTORIA	5

Provincia CADIZ

PUERTO DE SANTA MARIA (EL)
1100825-I.E.S. SANTO DOMINGO

Puesto	Plantilla
00590006-MATEMATICAS P.E.S.	5
00590007-FISICA Y QUIMICA P.E.S.	5
00590008-BIOLOGIA Y GEOLOGIA P.E.S.	2
00590009-DIBUJO P.E.S.	1
00590010-FRANCES P.E.S.	3
00590011-INGLES P.E.S.	5
00590016-MUSICA P.E.S.	1
00590017-EDUCACION FISICA P.E.S.	1
00590018-PSICOLOGIA Y PEDAGOGIA P.E.S.	1
00590019-TECNOLOGIA P.E.S.	2
00590107-INFORMATICA P.E.S.	1

PUERTO DE SANTA MARIA (EL)

11700445-I.E.S. JOSE LUIS TEJADA PELUFFO

Puesto	Plantilla
00590001-FILOSOFIA P.E.S.	2
00590003-LATIN P.E.S.	1
00590004-LENGUA CASTELLANA Y LITERATURA P.E.S.	5
00590005-GEOGRAFIA E HISTORIA	5
00590006-MATEMATICAS P.E.S.	5
00590007-FISICA Y QUIMICA P.E.S.	3
00590008-BIOLOGIA Y GEOLOGIA P.E.S.	2
00590009-DIBUJO P.E.S.	1
00590010-FRANCES P.E.S.	2
00590011-INGLES P.E.S.	5
00590017-EDUCACION FISICA P.E.S.	3
00590018-PSICOLOGIA Y PEDAGOGIA P.E.S.	1
00590019-TECNOLOGIA P.E.S.	2
00590061-ECONOMIA P.E.S.	1
00590103-ASESORIA Y PROC. IMAGEN PERSONAL P.E.S.	1
00590107-INFORMATICA P.E.S.	1
00590110-ORGANIZACION Y GESTION COMERCIAL P.E.S.	1

PUERTO DE SANTA MARIA (EL)

11700603-I.E.S. PINTOR JUAN LARA

Puesto	Plantilla
00590001-FILOSOFIA P.E.S.	2
00590003-LATIN P.E.S.	1
00590004-LENGUA CASTELLANA Y LITERATURA P.E.S.	4
00590005-GEOGRAFIA E HISTORIA	4
00590006-MATEMATICAS P.E.S.	4
00590007-FISICA Y QUIMICA P.E.S.	2
00590008-BIOLOGIA Y GEOLOGIA P.E.S.	3
00590009-DIBUJO P.E.S.	2
00590010-FRANCES P.E.S.	2
00590011-INGLES P.E.S.	4
00590016-MUSICA P.E.S.	1
00590017-EDUCACION FISICA P.E.S.	2
00590018-PSICOLOGIA Y PEDAGOGIA P.E.S.	1
00590019-TECNOLOGIA P.E.S.	2
00590101-ADMINISTRACION DE EMPRESAS P.E.S.	1
00590105-FORMACION Y ORIENTACION LABORAL P.E.S.	1
00590106-HOSTELERIA Y TURISMO P.E.S.	2
00590107-INFORMATICA P.E.S.	1

PUERTO DE SANTA MARIA (EL)

11700810-I.E.S. LA ARBOLEDA

Puesto	Plantilla
00590004-LENGUA CASTELLANA Y LITERATURA P.E.S.	3
00590005-GEOGRAFIA E HISTORIA	2
00590006-MATEMATICAS P.E.S.	2
00590007-FISICA Y QUIMICA P.E.S.	1
00590008-BIOLOGIA Y GEOLOGIA P.E.S.	2
00590009-DIBUJO P.E.S.	2
00590010-FRANCES P.E.S.	1
00590011-INGLES P.E.S.	2
00590016-MUSICA P.E.S.	1
00590017-EDUCACION FISICA P.E.S.	1

Provincia GADIZ

PUERTO DE SANTA MARIA (EL)
11700810-I.E.S. LA ARBOLEDA

Puesto	Plantilla
00590018-PSICOLOGIA Y PEDAGOGIA P.E.S.	1
00590019-TECNOLOGIA P.E.S.	1

PUERTO DE SANTA MARIA (EL)

11700822-I.E.S. ANTONIO DE LA TORRE

Puesto	Plantilla
00590004-LENGUA CASTELLANA Y LITERATURA P.E.S.	1
00590005-GEOGRAFIA E HISTORIA	1
00590006-MATEMATICAS P.E.S.	2
00590007-FISICA Y QUIMICA P.E.S.	1
00590008-BIOLOGIA Y GEOLOGIA P.E.S.	1
00590009-DIBUJO P.E.S.	1
00590010-FRANCES P.E.S.	1
00590011-INGLES P.E.S.	1
00590016-MUSICA P.E.S.	1
00590017-EDUCACION FISICA P.E.S.	1
00590018-PSICOLOGIA Y PEDAGOGIA P.E.S.	1
00590019-TECNOLOGIA P.E.S.	1

PUERTO DE SANTA MARIA (EL)

11700834-I.E.S. LAS BANDERAS

Puesto	Plantilla
00590004-LENGUA CASTELLANA Y LITERATURA P.E.S.	2
00590005-GEOGRAFIA E HISTORIA	2
00590006-MATEMATICAS P.E.S.	2
00590007-FISICA Y QUIMICA P.E.S.	1
00590008-BIOLOGIA Y GEOLOGIA P.E.S.	2
00590009-DIBUJO P.E.S.	1
00590010-FRANCES P.E.S.	1
00590011-INGLES P.E.S.	2
00590016-MUSICA P.E.S.	1
00590017-EDUCACION FISICA P.E.S.	1
00590018-PSICOLOGIA Y PEDAGOGIA P.E.S.	1
00590019-TECNOLOGIA P.E.S.	1

PUERTO REAL

11004672-I.E.S. MANUEL DE FALLA

Puesto	Plantilla
00590001-FILOSOFIA P.E.S.	3
00590002-GRIEGO P.E.S.	1
00590003-LATIN P.E.S.	2
00590004-LENGUA CASTELLANA Y LITERATURA P.E.S.	5
00590005-GEOGRAFIA E HISTORIA	5
00590006-MATEMATICAS P.E.S.	6
00590007-FISICA Y QUIMICA P.E.S.	4
00590008-BIOLOGIA Y GEOLOGIA P.E.S.	4
00590009-DIBUJO P.E.S.	2
00590010-FRANCES P.E.S.	3
00590011-INGLES P.E.S.	5
00590016-MUSICA P.E.S.	1
00590018-PSICOLOGIA Y PEDAGOGIA P.E.S.	1
00590019-TECNOLOGIA P.E.S.	2
00590101-ADMINISTRACION DE EMPRESAS P.E.S.	2

PUERTO REAL

11004696-I.E.S. VIRGEN DEL CARMEN

Puesto	Plantilla
00590001-FILOSOFIA P.E.S.	2
00590004-LENGUA CASTELLANA Y LITERATURA P.E.S.	5
00590005-GEOGRAFIA E HISTORIA	5
00590006-MATEMATICAS P.E.S.	3
00590007-FISICA Y QUIMICA P.E.S.	2
00590008-BIOLOGIA Y GEOLOGIA P.E.S.	3
00590009-DIBUJO P.E.S.	4
00590010-FRANCES P.E.S.	2
00590011-INGLES P.E.S.	7
00590017-EDUCACION FISICA P.E.S.	2
00590018-PSICOLOGIA Y PEDAGOGIA P.E.S.	1
00590019-TECNOLOGIA P.E.S.	4

Provincia CADIZ

PUERTO REAL

11004696-I.E.S. VIRGEN DEL CARMEN

Puesto	Plantilla
00590101-ADMINISTRACION DE EMPRESAS P.E.S.	1
00590104-CONSTRUC. CIVILES Y EDIFICACION P.E.S.	1
00590105-FORMACION Y ORIENTACION LABORAL P.E.S.	2
00590107-INFORMATICA P.E.S.	1
00590112-ORG. Y PROY. FABRICACION MECANICA P.E.S.	2
00590118-PROCESOS SANITARIOS P.E.S.	3
00590125-SIST. ELECTROTECNICOS Y AUTOM. P.E.S.	1

PUERTO REAL

11700433-I.E.S. PROFESOR ANTONIO MURO

Puesto	Plantilla
00590001-FILOSOFIA P.E.S.	2
00590003-LATIN P.E.S.	1
00590004-LENGUA CASTELLANA Y LITERATURA P.E.S.	4
00590005-GEOGRAFIA E HISTORIA	4
00590006-MATEMATICAS P.E.S.	4
00590007-FISICA Y QUIMICA P.E.S.	3
00590008-BIOLOGIA Y GEOLOGIA P.E.S.	3
00590009-DIBUJO P.E.S.	1
00590010-FRANCES P.E.S.	2
00590011-INGLES P.E.S.	3
00590017-EDUCACION FISICA P.E.S.	3
00590018-PSICOLOGIA Y PEDAGOGIA P.E.S.	1
00590019-TECNOLOGIA P.E.S.	3
00590107-INFORMATICA P.E.S.	1

PUERTO REAL

11700718-I.E.S. LA JARCIA

Puesto	Plantilla
00590004-LENGUA CASTELLANA Y LITERATURA P.E.S.	2
00590005-GEOGRAFIA E HISTORIA	2
00590006-MATEMATICAS P.E.S.	2
00590007-FISICA Y QUIMICA P.E.S.	1
00590008-BIOLOGIA Y GEOLOGIA P.E.S.	1
00590009-DIBUJO P.E.S.	1
00590010-FRANCES P.E.S.	1
00590011-INGLES P.E.S.	1
00590016-MUSICA P.E.S.	1
00590017-EDUCACION FISICA P.E.S.	1
00590018-PSICOLOGIA Y PEDAGOGIA P.E.S.	1
00590019-TECNOLOGIA P.E.S.	2

PUERTO SERRANO

11700640-I.E.S. VIA VERDE

Puesto	Plantilla
00590004-LENGUA CASTELLANA Y LITERATURA P.E.S.	2
00590005-GEOGRAFIA E HISTORIA	2
00590006-MATEMATICAS P.E.S.	2
00590007-FISICA Y QUIMICA P.E.S.	1
00590008-BIOLOGIA Y GEOLOGIA P.E.S.	2
00590009-DIBUJO P.E.S.	1
00590010-FRANCES P.E.S.	1
00590011-INGLES P.E.S.	2
00590016-MUSICA P.E.S.	1
00590017-EDUCACION FISICA P.E.S.	1
00590018-PSICOLOGIA Y PEDAGOGIA P.E.S.	1
00590019-TECNOLOGIA P.E.S.	1

RIO SAN PEDRO

11701231-SECCIÓN DE I.E.S. DE RIO SAN PEDRO

Puesto	Plantilla
00590005-GEOGRAFIA E HISTORIA	1
00590006-MATEMATICAS P.E.S.	1
00590007-FISICA Y QUIMICA P.E.S.	1
00590009-DIBUJO P.E.S.	1
00590010-FRANCES P.E.S.	1
00590011-INGLES P.E.S.	1
00590016-MUSICA P.E.S.	1
00590017-EDUCACION FISICA P.E.S.	1

Provincia CADIZ

RIO SAN PEDRO

11701231-SECCIÓN DE I.E.S. DE RIO SAN PEDRO

Puesto	Plantilla
00590019-TECNOLOGIA P.E.S.	1

ROCHE

11701036-SECCION DEL I.E.S. LA ATALAYA

Puesto	Plantilla
00590004-LENGUA CASTELLANA Y LITERATURA P.E.S.	2
00590005-GEOGRAFIA E HISTORIA	1
00590006-MATEMATICAS P.E.S.	1
00590007-FISICA Y QUIMICA P.E.S.	1
00590008-BIOLOGIA Y GEOLOGIA P.E.S.	1
00590009-DIBUJO P.E.S.	1
00590010-FRANCES P.E.S.	1
00590011-INGLES P.E.S.	1
00590016-MUSICA P.E.S.	1
00590017-EDUCACION FISICA P.E.S.	1
00590019-TECNOLOGIA P.E.S.	2

ROTA

11004866-I.E.S. CASTILLO DE LUNA

Puesto	Plantilla
00590001-FILOSOFIA P.E.S.	2
00590002-GRIEGO P.E.S.	1
00590003-LATIN P.E.S.	2
00590004-LENGUA CASTELLANA Y LITERATURA P.E.S.	5
00590005-GEOGRAFIA E HISTORIA	4
00590006-MATEMATICAS P.E.S.	4
00590007-FISICA Y QUIMICA P.E.S.	4
00590008-BIOLOGIA Y GEOLOGIA P.E.S.	3
00590009-DIBUJO P.E.S.	2
00590010-FRANCES P.E.S.	1
00590011-INGLES P.E.S.	5
00590016-MUSICA P.E.S.	1
00590017-EDUCACION FISICA P.E.S.	2
00590018-PSICOLOGIA Y PEDAGOGIA P.E.S.	1
00590019-TECNOLOGIA P.E.S.	1

ROTA

11007533-I.E.S. ARROYO HONDO

Puesto	Plantilla
00590001-FILOSOFIA P.E.S.	1
00590004-LENGUA CASTELLANA Y LITERATURA P.E.S.	3
00590005-GEOGRAFIA E HISTORIA	3
00590006-MATEMATICAS P.E.S.	3
00590007-FISICA Y QUIMICA P.E.S.	2
00590008-BIOLOGIA Y GEOLOGIA P.E.S.	1
00590009-DIBUJO P.E.S.	1
00590010-FRANCES P.E.S.	1
00590011-INGLES P.E.S.	2
00590016-MUSICA P.E.S.	1
00590017-EDUCACION FISICA P.E.S.	1
00590018-PSICOLOGIA Y PEDAGOGIA P.E.S.	1
00590019-TECNOLOGIA P.E.S.	1
00590101-ADMINISTRACION DE EMPRESAS P.E.S.	3
00590105-FORMACION Y ORIENTACION LABORAL P.E.S.	1
00590108-INTERVENCION SOCIOCOMUNITARIA P.E.S.	1
00590115-PROCESOS DE PRODUCCION AGRARIA P.E.S.	1
00590125-SIST. ELECTROTECNICOS Y AUTOM. P.E.S.	1

ROTA

11701164-I.E.S. ASTAROTH

Puesto	Plantilla
00590004-LENGUA CASTELLANA Y LITERATURA P.E.S.	1
00590005-GEOGRAFIA E HISTORIA	2
00590006-MATEMATICAS P.E.S.	2
00590007-FISICA Y QUIMICA P.E.S.	1
00590008-BIOLOGIA Y GEOLOGIA P.E.S.	1
00590009-DIBUJO P.E.S.	1
00590010-FRANCES P.E.S.	1
00590011-INGLES P.E.S.	1

Provincia CADIZ

ROTA

11701164-I.E.S. ASTAROTH

Puesto	Plantilla
00590016-MUSICA P.E.S.	1
00590017-EDUCACION FISICA P.E.S.	1
00590018-PSICOLOGIA Y PEDAGOGIA P.E.S.	1
00590019-TECNOLOGIA P.E.S.	1

SAN FERNANDO

11005241-I.E.S. ISLA DE LEON

Puesto	Plantilla
00590001-FILOSOFIA P.E.S.	5
00590002-GRIEGO P.E.S.	1
00590003-LATIN P.E.S.	4
00590004-LENGUA CASTELLANA Y LITERATURA P.E.S.	7
00590005-GEOGRAFIA E HISTORIA	7
00590006-MATEMATICAS P.E.S.	8
00590007-FISICA Y QUIMICA P.E.S.	7
00590008-BIOLOGIA Y GEOLOGIA P.E.S.	6
00590009-DIBUJO P.E.S.	3
00590010-FRANCES P.E.S.	2
00590011-INGLES P.E.S.	8
00590016-MUSICA P.E.S.	1
00590017-EDUCACION FISICA P.E.S.	1
00590018-PSICOLOGIA Y PEDAGOGIA P.E.S.	1
00590019-TECNOLOGIA P.E.S.	2

SAN FERNANDO

11005275-I.E.S. LAS SALINAS

Puesto	Plantilla
00590001-FILOSOFIA P.E.S.	2
00590004-LENGUA CASTELLANA Y LITERATURA P.E.S.	6
00590005-GEOGRAFIA E HISTORIA	5
00590006-MATEMATICAS P.E.S.	6
00590007-FISICA Y QUIMICA P.E.S.	4
00590008-BIOLOGIA Y GEOLOGIA P.E.S.	3
00590009-DIBUJO P.E.S.	4
00590010-FRANCES P.E.S.	2
00590011-INGLES P.E.S.	6
00590016-MUSICA P.E.S.	1
00590017-EDUCACION FISICA P.E.S.	3
00590018-PSICOLOGIA Y PEDAGOGIA P.E.S.	1
00590019-TECNOLOGIA P.E.S.	5
00590061-ECONOMIA P.E.S.	1
00590101-ADMINISTRACION DE EMPRESAS P.E.S.	6
00590105-FORMACION Y ORIENTACION LABORAL P.E.S.	2
00590112-ORG. Y PROY. FABRICACION MECANICA P.E.S.	1
00590123-PROC. Y PROD. EN MADERA Y MUEBLE P.E.S.	1
00590124-SISTEMAS ELECTRONICOS P.E.S.	2

SAN FERNANDO

11008230-I.E.S. SANCTI PETRI

Puesto	Plantilla
00590001-FILOSOFIA P.E.S.	2
00590004-LENGUA CASTELLANA Y LITERATURA P.E.S.	4
00590005-GEOGRAFIA E HISTORIA	6
00590006-MATEMATICAS P.E.S.	5
00590007-FISICA Y QUIMICA P.E.S.	5
00590008-BIOLOGIA Y GEOLOGIA P.E.S.	4
00590009-DIBUJO P.E.S.	4
00590010-FRANCES P.E.S.	2
00590011-INGLES P.E.S.	7
00590017-EDUCACION FISICA P.E.S.	3
00590018-PSICOLOGIA Y PEDAGOGIA P.E.S.	1
00590019-TECNOLOGIA P.E.S.	2
00590104-CONSTRUC. CIVILES Y EDIFICACION P.E.S.	1
00590105-FORMACION Y ORIENTACION LABORAL P.E.S.	2
00590111-ORG. Y PROCESOS MATEN. VEHICULOS P.E.S.	1
00590118-PROCESOS SANITARIOS P.E.S.	2
00590125-SIST. ELECTROTECNICOS Y AUTOM. P.E.S.	1

Provincia CADIZ

SAN FERNANDO

11700147-I.E.S. LA BAHIA

Puesto	Plantilla
00590001-FILOSOFIA P.E.S.	2
00590002-GRIEGO P.E.S.	1
00590003-LATIN P.E.S.	1
00590004-LENGUA CASTELLANA Y LITERATURA P.E.S.	5
00590005-GEOGRAFIA E HISTORIA	4
00590006-MATEMATICAS P.E.S.	4
00590007-FISICA Y QUIMICA P.E.S.	4
00590008-BIOLOGIA Y GEOLOGIA P.E.S.	4
00590009-DIBUJO P.E.S.	2
00590010-FRANCES P.E.S.	2
00590011-INGLES P.E.S.	6
00590016-MUSICA P.E.S.	1
00590017-EDUCACION FISICA P.E.S.	2
00590018-PSICOLOGIA Y PEDAGOGIA P.E.S.	1
00590019-TECNOLOGIA P.E.S.	2
00590101-ADMINISTRACION DE EMPRESAS P.E.S.	1

SAN FERNANDO

11700512-I.E.S. JORGE JUAN

Puesto	Plantilla
00590001-FILOSOFIA P.E.S.	2
00590004-LENGUA CASTELLANA Y LITERATURA P.E.S.	4
00590005-GEOGRAFIA E HISTORIA	4
00590006-MATEMATICAS P.E.S.	3
00590007-FISICA Y QUIMICA P.E.S.	2
00590008-BIOLOGIA Y GEOLOGIA P.E.S.	2
00590009-DIBUJO P.E.S.	3
00590010-FRANCES P.E.S.	2
00590011-INGLES P.E.S.	3
00590016-MUSICA P.E.S.	1
00590017-EDUCACION FISICA P.E.S.	2
00590018-PSICOLOGIA Y PEDAGOGIA P.E.S.	1
00590019-TECNOLOGIA P.E.S.	2
00590107-INFORMATICA P.E.S.	1
00590803-CULTURA CLASICA P.E.S.	1

SAN FERNANDO

11700721-I.E.S. BLAS INFANTE

Puesto	Plantilla
00590004-LENGUA CASTELLANA Y LITERATURA P.E.S.	2
00590005-GEOGRAFIA E HISTORIA	2
00590006-MATEMATICAS P.E.S.	2
00590007-FISICA Y QUIMICA P.E.S.	1
00590008-BIOLOGIA Y GEOLOGIA P.E.S.	1
00590009-DIBUJO P.E.S.	1
00590010-FRANCES P.E.S.	1
00590011-INGLES P.E.S.	2
00590016-MUSICA P.E.S.	1
00590017-EDUCACION FISICA P.E.S.	1
00590018-PSICOLOGIA Y PEDAGOGIA P.E.S.	1
00590019-TECNOLOGIA P.E.S.	1

SAN JOSE DEL VALLE

11701048-SECCION DEL I.E.S. ALMINARES

Puesto	Plantilla
00590004-LENGUA CASTELLANA Y LITERATURA P.E.S.	1
00590005-GEOGRAFIA E HISTORIA	1
00590006-MATEMATICAS P.E.S.	1
00590007-FISICA Y QUIMICA P.E.S.	1
00590009-DIBUJO P.E.S.	1
00590010-FRANCES P.E.S.	1
00590011-INGLES P.E.S.	1
00590016-MUSICA P.E.S.	1
00590017-EDUCACION FISICA P.E.S.	1
00590019-TECNOLOGIA P.E.S.	1

SAN MARTIN DEL TESORILLO

11700779-SECCION DEL I.E.S. HOZGARGANTA

Provincia CADIZ

SAN MARTIN DEL TESORILLO

11700779-SECCION DEL I.E.S. HOZGARGANTA

Puesto	Plantilla
00590005-GEOGRAFIA E HISTORIA	1
00590006-MATEMATICAS P.E.S.	1
00590008-BIOLOGIA Y GEOLOGIA P.E.S.	1
00590009-DIBUJO P.E.S.	1
00590010-FRANCES P.E.S.	1
00590011-INGLES P.E.S.	1
00590017-EDUCACION FISICA P.E.S.	1
00590019-TECNOLOGIA P.E.S.	1

SAN ROQUE

11005743-I.E.S. HOSTELERA

Puesto	Plantilla
00590004-LENGUA CASTELLANA Y LITERATURA P.E.S.	1
00590005-GEOGRAFIA E HISTORIA	2
00590007-FISICA Y QUIMICA P.E.S.	1
00590008-BIOLOGIA Y GEOLOGIA P.E.S.	1
00590011-INGLES P.E.S.	1
00590017-EDUCACION FISICA P.E.S.	1
00590018-PSICOLOGIA Y PEDAGOGIA P.E.S.	1
00590105-FORMACION Y ORIENTACION LABORAL P.E.S.	1
00590106-HOSTELERIA Y TURISMO P.E.S.	2

SAN ROQUE

11005755-I.E.S. JOSE CADALSO

Puesto	Plantilla
00590001-FILOSOFIA P.E.S.	2
00590002-GRIEGO P.E.S.	1
00590003-LATIN P.E.S.	2
00590004-LENGUA CASTELLANA Y LITERATURA P.E.S.	3
00590005-GEOGRAFIA E HISTORIA	4
00590006-MATEMATICAS P.E.S.	4
00590007-FISICA Y QUIMICA P.E.S.	2
00590008-BIOLOGIA Y GEOLOGIA P.E.S.	3
00590009-DIBUJO P.E.S.	1
00590010-FRANCES P.E.S.	2
00590011-INGLES P.E.S.	4
00590016-MUSICA P.E.S.	1
00590017-EDUCACION FISICA P.E.S.	1
00590018-PSICOLOGIA Y PEDAGOGIA P.E.S.	1
00590019-TECNOLOGIA P.E.S.	2
00590107-INFORMATICA P.E.S.	1
00590110-ORGANIZACION Y GESTION COMERCIAL P.E.S.	1

SAN ROQUE

11007791-I.E.S. CARLOS CASTILLA DEL PINO

Puesto	Plantilla
00590001-FILOSOFIA P.E.S.	1
00590004-LENGUA CASTELLANA Y LITERATURA P.E.S.	3
00590005-GEOGRAFIA E HISTORIA	2
00590006-MATEMATICAS P.E.S.	3
00590007-FISICA Y QUIMICA P.E.S.	2
00590008-BIOLOGIA Y GEOLOGIA P.E.S.	2
00590009-DIBUJO P.E.S.	2
00590011-INGLES P.E.S.	4
00590018-PSICOLOGIA Y PEDAGOGIA P.E.S.	1
00590105-FORMACION Y ORIENTACION LABORAL P.E.S.	2
00590107-INFORMATICA P.E.S.	1
00590111-ORG. Y PROCESOS MATEN. VEHICULOS P.E.S.	1
00590112-ORG. Y PROY. FABRICACION MECANICA P.E.S.	1
00590118-PROCESOS SANITARIOS P.E.S.	2
00590124-SISTEMAS ELECTRONICOS P.E.S.	1

SANLUCAR DE BARRAMEDA

11005551-I.E.S. FRANCISCO PACHECO

Puesto	Plantilla
00590001-FILOSOFIA P.E.S.	3
00590002-GRIEGO P.E.S.	1
00590003-LATIN P.E.S.	2
00590004-LENGUA CASTELLANA Y LITERATURA P.E.S.	7

Provincia CADIZ

SANLUCAR DE BARRAMEDA

11005551-I.E.S. FRANCISCO PACHECO

Puesto	Plantilla
00590005-GEOGRAFIA E HISTORIA	6
00590006-MATEMATICAS P.E.S.	6
00590007-FISICA Y QUIMICA P.E.S.	5
00590008-BIOLOGIA Y GEOLOGIA P.E.S.	5
00590009-DIBUJO P.E.S.	2
00590010-FRANCES P.E.S.	2
00590011-INGLES P.E.S.	7
00590016-MUSICA P.E.S.	1
00590017-EDUCACION FISICA P.E.S.	3
00590018-PSICOLOGIA Y PEDAGOGIA P.E.S.	1
00590019-TECNOLOGIA P.E.S.	1
00590105-FORMACION Y ORIENTACION LABORAL P.E.S.	1

SANLUCAR DE BARRAMEDA

11005638-I.E.S. DOÑANA

Puesto	Plantilla
00590001-FILOSOFIA P.E.S.	2
00590004-LENGUA CASTELLANA Y LITERATURA P.E.S.	4
00590005-GEOGRAFIA E HISTORIA	4
00590006-MATEMATICAS P.E.S.	4
00590007-FISICA Y QUIMICA P.E.S.	3
00590008-BIOLOGIA Y GEOLOGIA P.E.S.	2
00590009-DIBUJO P.E.S.	3
00590010-FRANCES P.E.S.	1
00590011-INGLES P.E.S.	4
00590017-EDUCACION FISICA P.E.S.	3
00590018-PSICOLOGIA Y PEDAGOGIA P.E.S.	1
00590019-TECNOLOGIA P.E.S.	2
00590101-ADMINISTRACION DE EMPRESAS P.E.S.	7
00590102-ANALISIS Y QUIMICA INDUSTRIAL P.E.S.	1
00590105-FORMACION Y ORIENTACION LABORAL P.E.S.	1
00590111-ORG. Y PROCESOS MATEN. VEHICULOS P.E.S.	1
00590125-SIST. ELECTROTECNICOS Y AUTOM. P.E.S.	1

SANLUCAR DE BARRAMEDA

11700196-I.E.S. CRISTOBAL COLON

Puesto	Plantilla
00590001-FILOSOFIA P.E.S.	1
00590004-LENGUA CASTELLANA Y LITERATURA P.E.S.	3
00590005-GEOGRAFIA E HISTORIA	3
00590006-MATEMATICAS P.E.S.	3
00590007-FISICA Y QUIMICA P.E.S.	2
00590008-BIOLOGIA Y GEOLOGIA P.E.S.	2
00590009-DIBUJO P.E.S.	1
00590010-FRANCES P.E.S.	1
00590011-INGLES P.E.S.	2
00590016-MUSICA P.E.S.	1
00590017-EDUCACION FISICA P.E.S.	2
00590018-PSICOLOGIA Y PEDAGOGIA P.E.S.	1
00590019-TECNOLOGIA P.E.S.	2
00590118-PROCESOS SANITARIOS P.E.S.	1
00590803-CULTURA CLASICA P.E.S.	1

SANLUCAR DE BARRAMEDA

11700615-I.E.S. JUAN SEBASTIAN ELCANO

Puesto	Plantilla
00590001-FILOSOFIA P.E.S.	3
00590003-LATIN P.E.S.	1
00590004-LENGUA CASTELLANA Y LITERATURA P.E.S.	4
00590005-GEOGRAFIA E HISTORIA	4
00590006-MATEMATICAS P.E.S.	4
00590007-FISICA Y QUIMICA P.E.S.	3
00590008-BIOLOGIA Y GEOLOGIA P.E.S.	3
00590009-DIBUJO P.E.S.	2
00590010-FRANCES P.E.S.	2
00590011-INGLES P.E.S.	4
00590016-MUSICA P.E.S.	1
00590017-EDUCACION FISICA P.E.S.	2

Provincia CADIZ**SANLUCAR DE BARRAMEDA****11700615-I.E.S. JUAN SEBASTIAN ELCANO**

Puesto	Plantilla
00590018-PSICOLOGIA Y PEDAGOGIA P.E.S.	1
00590019-TECNOLOGIA P.E.S.	1
00590101-ADMINISTRACION DE EMPRESAS P.E.S.	1
00590103-ASESORIA Y PROC. IMAGEN PERSONAL P.E.S.	2
00590105-FORMACION Y ORIENTACION LABORAL P.E.S.	1
00590107-INFORMATICA P.E.S.	1

SANLUCAR DE BARRAMEDA**11700861-I.E.S. BARRAMEDA**

Puesto	Plantilla
00590004-LENGUA CASTELLANA Y LITERATURA P.E.S.	2
00590005-GEOGRAFIA E HISTORIA	1
00590006-MATEMATICAS P.E.S.	2
00590007-FISICA Y QUIMICA P.E.S.	1
00590008-BIOLOGIA Y GEOLOGIA P.E.S.	1
00590009-DIBUJO P.E.S.	1
00590011-INGLES P.E.S.	1
00590016-MUSICA P.E.S.	1
00590017-EDUCACION FISICA P.E.S.	1
00590018-PSICOLOGIA Y PEDAGOGIA P.E.S.	1
00590019-TECNOLOGIA P.E.S.	1

SANLUCAR DE BARRAMEDA**11700871-SECCION DE I.E.S. (BOTÁNICO)**

Puesto	Plantilla
00590004-LENGUA CASTELLANA Y LITERATURA P.E.S.	1
00590005-GEOGRAFIA E HISTORIA	1
00590006-MATEMATICAS P.E.S.	1
00590008-BIOLOGIA Y GEOLOGIA P.E.S.	1
00590009-DIBUJO P.E.S.	1
00590011-INGLES P.E.S.	1
00590016-MUSICA P.E.S.	1
00590017-EDUCACION FISICA P.E.S.	1
00590019-TECNOLOGIA P.E.S.	1

SANLUCAR DE BARRAMEDA**11701188-I.E.S. SAN LUCAS**

Puesto	Plantilla
00590004-LENGUA CASTELLANA Y LITERATURA P.E.S.	2
00590005-GEOGRAFIA E HISTORIA	2
00590006-MATEMATICAS P.E.S.	2
00590007-FISICA Y QUIMICA P.E.S.	1
00590008-BIOLOGIA Y GEOLOGIA P.E.S.	1
00590009-DIBUJO P.E.S.	2
00590010-FRANCES P.E.S.	1
00590011-INGLES P.E.S.	2
00590016-MUSICA P.E.S.	1
00590017-EDUCACION FISICA P.E.S.	1
00590018-PSICOLOGIA Y PEDAGOGIA P.E.S.	1
00590019-TECNOLOGIA P.E.S.	1

SETENIL**11701051-SECCION DEL I.E.S. ZAFRAMAGON**

Puesto	Plantilla
00590005-GEOGRAFIA E HISTORIA	1
00590006-MATEMATICAS P.E.S.	1
00590007-FISICA Y QUIMICA P.E.S.	1
00590009-DIBUJO P.E.S.	1
00590010-FRANCES P.E.S.	1
00590011-INGLES P.E.S.	1
00590016-MUSICA P.E.S.	1
00590017-EDUCACION FISICA P.E.S.	1
00590019-TECNOLOGIA P.E.S.	1

TARAGUILLA**11701061-SECCION DEL I.E.S. CARLOS CASTILLA PINO**

Puesto	Plantilla
00590005-GEOGRAFIA E HISTORIA	1
00590006-MATEMATICAS P.E.S.	1

Provincia CADIZ**TARAGUILLA****11701061-SECCION DEL I.E.S. CARLOS CASTILLA PINO**

Puesto	Plantilla
00590007-FISICA Y QUIMICA P.E.S.	1
00590008-BIOLOGIA Y GEOLOGIA P.E.S.	1
00590009-DIBUJO P.E.S.	1
00590010-FRANCES P.E.S.	1
00590011-INGLES P.E.S.	1
00590016-MUSICA P.E.S.	1
00590017-EDUCACION FISICA P.E.S.	1
00590019-TECNOLOGIA P.E.S.	1

TARIFA**11700585-I.E.S. ALMADRABA**

Puesto	Plantilla
00590001-FILOSOFIA P.E.S.	2
00590002-GRIEGO P.E.S.	1
00590004-LENGUA CASTELLANA Y LITERATURA P.E.S.	3
00590005-GEOGRAFIA E HISTORIA	4
00590006-MATEMATICAS P.E.S.	4
00590007-FISICA Y QUIMICA P.E.S.	2
00590008-BIOLOGIA Y GEOLOGIA P.E.S.	3
00590009-DIBUJO P.E.S.	2
00590010-FRANCES P.E.S.	1
00590011-INGLES P.E.S.	4
00590016-MUSICA P.E.S.	1
00590018-PSICOLOGIA Y PEDAGOGIA P.E.S.	1
00590019-TECNOLOGIA P.E.S.	2
00590101-ADMINISTRACION DE EMPRESAS P.E.S.	3
00590105-FORMACION Y ORIENTACION LABORAL P.E.S.	1
00590107-INFORMATICA P.E.S.	1
00590111-ORG. Y PROCESOS MATEN. VEHICULOS P.E.S.	2

TARIFA**11700731-I.E.S. BAELO CLAUDIA**

Puesto	Plantilla
00590004-LENGUA CASTELLANA Y LITERATURA P.E.S.	1
00590005-GEOGRAFIA E HISTORIA	2
00590006-MATEMATICAS P.E.S.	2
00590007-FISICA Y QUIMICA P.E.S.	1
00590008-BIOLOGIA Y GEOLOGIA P.E.S.	1
00590009-DIBUJO P.E.S.	1
00590010-FRANCES P.E.S.	1
00590011-INGLES P.E.S.	2
00590016-MUSICA P.E.S.	1
00590017-EDUCACION FISICA P.E.S.	1
00590018-PSICOLOGIA Y PEDAGOGIA P.E.S.	1
00590019-TECNOLOGIA P.E.S.	1

TREBUJENA**11700159-I.E.S. ALVENTUS**

Puesto	Plantilla
00590001-FILOSOFIA P.E.S.	2
00590003-LATIN P.E.S.	1
00590004-LENGUA CASTELLANA Y LITERATURA P.E.S.	3
00590005-GEOGRAFIA E HISTORIA	3
00590006-MATEMATICAS P.E.S.	4
00590007-FISICA Y QUIMICA P.E.S.	2
00590008-BIOLOGIA Y GEOLOGIA P.E.S.	2
00590009-DIBUJO P.E.S.	1
00590010-FRANCES P.E.S.	1
00590011-INGLES P.E.S.	2
00590016-MUSICA P.E.S.	1
00590017-EDUCACION FISICA P.E.S.	1
00590018-PSICOLOGIA Y PEDAGOGIA P.E.S.	1
00590019-TECNOLOGIA P.E.S.	2
00590101-ADMINISTRACION DE EMPRESAS P.E.S.	1
00590107-INFORMATICA P.E.S.	1

UBRIQUE**11006681-I.E.S. NTRA. SRA. DE LOS REMEDIOS**

Provincia CADIZ

UBRIQUE

1100681-I.E.S. NTRA. SRA. DE LOS REMEDIOS

Puesto	Plantilla
00590001-FILOSOFIA P.E.S.	1
00590002-GRIEGO P.E.S.	1
00590003-LATIN P.E.S.	2
00590004-LENGUA CASTELLANA Y LITERATURA P.E.S.	3
00590005-GEOGRAFIA E HISTORIA	4
00590006-MATEMATICAS P.E.S.	4
00590007-FISICA Y QUIMICA P.E.S.	3
00590008-BIOLOGIA Y GEOLOGIA P.E.S.	3
00590009-DIBUJO P.E.S.	1
00590010-FRANCES P.E.S.	2
00590011-INGLES P.E.S.	4
00590016-MUSICA P.E.S.	1
00590017-EDUCACION FISICA P.E.S.	1
00590018-PSICOLOGIA Y PEDAGOGIA P.E.S.	1
00590101-ADMINISTRACION DE EMPRESAS P.E.S.	1
00590107-INFORMATICA P.E.S.	1

UBRIQUE

1100693-I.E.S. LAS CUMBRES

Puesto	Plantilla
00590001-FILOSOFIA P.E.S.	1
00590004-LENGUA CASTELLANA Y LITERATURA P.E.S.	2
00590005-GEOGRAFIA E HISTORIA	2
00590006-MATEMATICAS P.E.S.	3
00590007-FISICA Y QUIMICA P.E.S.	1
00590008-BIOLOGIA Y GEOLOGIA P.E.S.	1
00590009-DIBUJO P.E.S.	1
00590010-FRANCES P.E.S.	1
00590011-INGLES P.E.S.	2
00590016-MUSICA P.E.S.	1
00590017-EDUCACION FISICA P.E.S.	1
00590018-PSICOLOGIA Y PEDAGOGIA P.E.S.	1
00590019-TECNOLOGIA P.E.S.	1
00590101-ADMINISTRACION DE EMPRESAS P.E.S.	2
00590107-INFORMATICA P.E.S.	1
00590111-ORG. Y PROCESOS MATEN. VEHICULOS P.E.S.	1
00590803-CULTURA CLASICA P.E.S.	1

UBRIQUE

11700858-I.E.S. MAESTRO FRANCISCO FATOU

Puesto	Plantilla
00590004-LENGUA CASTELLANA Y LITERATURA P.E.S.	3
00590005-GEOGRAFIA E HISTORIA	2
00590006-MATEMATICAS P.E.S.	2
00590007-FISICA Y QUIMICA P.E.S.	1
00590008-BIOLOGIA Y GEOLOGIA P.E.S.	2
00590009-DIBUJO P.E.S.	1
00590010-FRANCES P.E.S.	1
00590011-INGLES P.E.S.	2
00590016-MUSICA P.E.S.	1
00590017-EDUCACION FISICA P.E.S.	1
00590018-PSICOLOGIA Y PEDAGOGIA P.E.S.	1
00590019-TECNOLOGIA P.E.S.	1

VEJER DE LA FRONTERA

11700597-I.E.S. LA JANDA

Puesto	Plantilla
00590001-FILOSOFIA P.E.S.	2
00590003-LATIN P.E.S.	1
00590004-LENGUA CASTELLANA Y LITERATURA P.E.S.	5
00590005-GEOGRAFIA E HISTORIA	5
00590006-MATEMATICAS P.E.S.	4
00590007-FISICA Y QUIMICA P.E.S.	4
00590008-BIOLOGIA Y GEOLOGIA P.E.S.	4
00590009-DIBUJO P.E.S.	2
00590010-FRANCES P.E.S.	1
00590011-INGLES P.E.S.	5
00590017-EDUCACION FISICA P.E.S.	2

Provincia CADIZ

VEJER DE LA FRONTERA

11700597-I.E.S. LA JANDA

Puesto	Plantilla
00590018-PSICOLOGIA Y PEDAGOGIA P.E.S.	1
00590019-TECNOLOGIA P.E.S.	1
00590061-ECONOMIA P.E.S.	1
00590101-ADMINISTRACION DE EMPRESAS P.E.S.	3
00590105-FORMACION Y ORIENTACION LABORAL P.E.S.	1
00590107-INFORMATICA P.E.S.	3
00590115-PROCESOS DE PRODUCCION AGRARIA P.E.S.	1
00590118-PROCESOS SANITARIOS P.E.S.	1

VILLAMARTIN

11007545-I.E.S. CASTILLO DE MATRERA

Puesto	Plantilla
00590001-FILOSOFIA P.E.S.	2
00590002-GRIEGO P.E.S.	1
00590004-LENGUA CASTELLANA Y LITERATURA P.E.S.	4
00590005-GEOGRAFIA E HISTORIA	3
00590006-MATEMATICAS P.E.S.	3
00590007-FISICA Y QUIMICA P.E.S.	2
00590008-BIOLOGIA Y GEOLOGIA P.E.S.	3
00590009-DIBUJO P.E.S.	1
00590010-FRANCES P.E.S.	2
00590011-INGLES P.E.S.	2
00590016-MUSICA P.E.S.	1
00590017-EDUCACION FISICA P.E.S.	1
00590018-PSICOLOGIA Y PEDAGOGIA P.E.S.	1
00590019-TECNOLOGIA P.E.S.	1
00590101-ADMINISTRACION DE EMPRESAS P.E.S.	1
00590107-INFORMATICA P.E.S.	1
00590118-PROCESOS SANITARIOS P.E.S.	1

VILLAMARTIN

11700743-I.E.S. LA LOMA

Puesto	Plantilla
00590004-LENGUA CASTELLANA Y LITERATURA P.E.S.	2
00590005-GEOGRAFIA E HISTORIA	2
00590006-MATEMATICAS P.E.S.	2
00590007-FISICA Y QUIMICA P.E.S.	1
00590008-BIOLOGIA Y GEOLOGIA P.E.S.	2
00590009-DIBUJO P.E.S.	1
00590011-INGLES P.E.S.	2
00590016-MUSICA P.E.S.	1
00590017-EDUCACION FISICA P.E.S.	1
00590018-PSICOLOGIA Y PEDAGOGIA P.E.S.	1
00590019-TECNOLOGIA P.E.S.	1

Provincia CORDOBA

ADAMUZ

14700471-SECCION DEL I.E.S SANTOS ISASA

Puesto	Plantilla
00590005-GEOGRAFIA E HISTORIA	1
00590006-MATEMATICAS P.E.S.	1
00590008-BIOLOGIA Y GEOLOGIA P.E.S.	1
00590009-DIBUJO P.E.S.	1
00590010-FRANCES P.E.S.	1
00590011-INGLES P.E.S.	1
00590019-TECNOLOGIA P.E.S.	1

AGUILAR DE LA FRONTERA

14700390-I.E.S. VICENTE NUÑEZ

Puesto	Plantilla
00590001-FILOSOFIA P.E.S.	2
00590003-LATIN P.E.S.	1
00590004-LENGUA CASTELLANA Y LITERATURA P.E.S.	4
00590005-GEOGRAFIA E HISTORIA	4
00590006-MATEMATICAS P.E.S.	4
00590007-FISICA Y QUIMICA P.E.S.	4
00590008-BIOLOGIA Y GEOLOGIA P.E.S.	4
00590009-DIBUJO P.E.S.	2

Provincia CORDOBA
AGUILAR DE LA FRONTERA
14700390-I.E.S. VICENTE NUÑEZ

Puesto	Plantilla
00590010-FRANCES P.E.S.	1
00590011-INGLES P.E.S.	3
00590016-MUSICA P.E.S.	1
00590017-EDUCACION FISICA P.E.S.	2
00590018-PSICOLOGIA Y PEDAGOGIA P.E.S.	1
00590019-TECNOLOGIA P.E.S.	2
00590101-ADMINISTRACION DE EMPRESAS P.E.S.	1

ALCOLEA
14700481-SECCION DEL I.E.S. FIDIANA

Puesto	Plantilla
00590004-LENGUA CASTELLANA Y LITERATURA P.E.S.	1
00590005-GEOGRAFIA E HISTORIA	1
00590006-MATEMATICAS P.E.S.	1
00590007-FISICA Y QUIMICA P.E.S.	1
00590009-DIBUJO P.E.S.	1
00590010-FRANCES P.E.S.	1
00590011-INGLES P.E.S.	1
00590016-MUSICA P.E.S.	1
00590017-EDUCACION FISICA P.E.S.	1
00590019-TECNOLOGIA P.E.S.	1

ALMODOVAR DEL RIO
14008068-I.E.S. CARBULA

Puesto	Plantilla
00590001-FILOSOFIA P.E.S.	1
00590004-LENGUA CASTELLANA Y LITERATURA P.E.S.	3
00590005-GEOGRAFIA E HISTORIA	3
00590006-MATEMATICAS P.E.S.	3
00590007-FISICA Y QUIMICA P.E.S.	2
00590008-BIOLOGIA Y GEOLOGIA P.E.S.	2
00590009-DIBUJO P.E.S.	1
00590010-FRANCES P.E.S.	2
00590011-INGLES P.E.S.	3
00590016-MUSICA P.E.S.	1
00590017-EDUCACION FISICA P.E.S.	1
00590018-PSICOLOGIA Y PEDAGOGIA P.E.S.	1
00590019-TECNOLOGIA P.E.S.	2
00590101-ADMINISTRACION DE EMPRESAS P.E.S.	1
00590118-PROCESOS SANITARIOS P.E.S.	2
00590803-CULTURA CLASICA P.E.S.	1

BAENA
14000483-I.E.S. LUIS CARRILLO DE SOTOMAYOR

Puesto	Plantilla
00590001-FILOSOFIA P.E.S.	2
00590002-GRIEGO P.E.S.	1
00590003-LATIN P.E.S.	1
00590004-LENGUA CASTELLANA Y LITERATURA P.E.S.	3
00590005-GEOGRAFIA E HISTORIA	3
00590006-MATEMATICAS P.E.S.	3
00590007-FISICA Y QUIMICA P.E.S.	3
00590008-BIOLOGIA Y GEOLOGIA P.E.S.	3
00590009-DIBUJO P.E.S.	2
00590010-FRANCES P.E.S.	1
00590011-INGLES P.E.S.	4
00590016-MUSICA P.E.S.	1
00590017-EDUCACION FISICA P.E.S.	2
00590018-PSICOLOGIA Y PEDAGOGIA P.E.S.	1
00590019-TECNOLOGIA P.E.S.	2
00590101-ADMINISTRACION DE EMPRESAS P.E.S.	1
00590107-INFORMATICA P.E.S.	1

BELALCAZAR
14700729-SECCION DEL I.E.S. JEREZ Y CABALLERO

Puesto	Plantilla
00590004-LENGUA CASTELLANA Y LITERATURA P.E.S.	1
00590005-GEOGRAFIA E HISTORIA	1
00590006-MATEMATICAS P.E.S.	1

Provincia CORDOBA
BELALCAZAR
14700729-SECCION DEL I.E.S. JEREZ Y CABALLERO

Puesto	Plantilla
00590008-BIOLOGIA Y GEOLOGIA P.E.S.	1
00590009-DIBUJO P.E.S.	1
00590010-FRANCES P.E.S.	1
00590011-INGLES P.E.S.	1
00590017-EDUCACION FISICA P.E.S.	1
00590019-TECNOLOGIA P.E.S.	1

BELMEZ
14700493-I.E.S.

Puesto	Plantilla
00590004-LENGUA CASTELLANA Y LITERATURA P.E.S.	1
00590005-GEOGRAFIA E HISTORIA	1
00590006-MATEMATICAS P.E.S.	1
00590007-FISICA Y QUIMICA P.E.S.	1
00590009-DIBUJO P.E.S.	1
00590011-INGLES P.E.S.	1
00590016-MUSICA P.E.S.	1
00590017-EDUCACION FISICA P.E.S.	1
00590018-PSICOLOGIA Y PEDAGOGIA P.E.S.	1
00590019-TECNOLOGIA P.E.S.	1

BENAMEJI
14700501-I.E.S.

Puesto	Plantilla
00590004-LENGUA CASTELLANA Y LITERATURA P.E.S.	2
00590005-GEOGRAFIA E HISTORIA	1
00590006-MATEMATICAS P.E.S.	2
00590007-FISICA Y QUIMICA P.E.S.	1
00590008-BIOLOGIA Y GEOLOGIA P.E.S.	1
00590009-DIBUJO P.E.S.	1
00590010-FRANCES P.E.S.	1
00590011-INGLES P.E.S.	2
00590016-MUSICA P.E.S.	1
00590017-EDUCACION FISICA P.E.S.	1
00590018-PSICOLOGIA Y PEDAGOGIA P.E.S.	1
00590019-TECNOLOGIA P.E.S.	1

BUJALANCE
14000689-I.E.S. MARIO LOPEZ

Puesto	Plantilla
00590001-FILOSOFIA P.E.S.	2
00590002-GRIEGO P.E.S.	1
00590003-LATIN P.E.S.	1
00590004-LENGUA CASTELLANA Y LITERATURA P.E.S.	3
00590005-GEOGRAFIA E HISTORIA	3
00590006-MATEMATICAS P.E.S.	4
00590007-FISICA Y QUIMICA P.E.S.	2
00590008-BIOLOGIA Y GEOLOGIA P.E.S.	3
00590009-DIBUJO P.E.S.	1
00590010-FRANCES P.E.S.	2
00590011-INGLES P.E.S.	3
00590016-MUSICA P.E.S.	1
00590017-EDUCACION FISICA P.E.S.	1
00590018-PSICOLOGIA Y PEDAGOGIA P.E.S.	1
00590019-TECNOLOGIA P.E.S.	2
00590107-INFORMATICA P.E.S.	1

CABRA
14000835-I.E.S. FELIPE SOLIS VILLECHENOUS

Puesto	Plantilla
00590001-FILOSOFIA P.E.S.	1
00590004-LENGUA CASTELLANA Y LITERATURA P.E.S.	3
00590005-GEOGRAFIA E HISTORIA	3
00590006-MATEMATICAS P.E.S.	3
00590007-FISICA Y QUIMICA P.E.S.	3
00590008-BIOLOGIA Y GEOLOGIA P.E.S.	1
00590009-DIBUJO P.E.S.	2
00590010-FRANCES P.E.S.	2
00590011-INGLES P.E.S.	3

Provincia CORDOBA

CABRA

14000835-I.E.S. FELIPE SOLIS VILLECHENOUS

Puesto	Plantilla
00590016-MUSICA P.E.S.	1
00590018-PSICOLOGIA Y PEDAGOGIA P.E.S.	1
00590019-TECNOLOGIA P.E.S.	3
00590061-ECONOMIA P.E.S.	1
00590101-ADMINISTRACION DE EMPRESAS P.E.S.	4
00590105-FORMACION Y ORIENTACION LABORAL P.E.S.	1
00590124-SISTEMAS ELECTRONICOS P.E.S.	1
00590125-SIST. ELECTROTECNICOS Y AUTOM. P.E.S.	1
00590803-CULTURA CLASICA P.E.S.	1

CABRA

14000847-I.E.S. AGUILAR Y ESLAVA

Puesto	Plantilla
00590001-FILOSOFIA P.E.S.	2
00590003-LATIN P.E.S.	1
00590004-LENGUA CASTELLANA Y LITERATURA P.E.S.	3
00590005-GEOGRAFIA E HISTORIA	3
00590006-MATEMATICAS P.E.S.	4
00590007-FISICA Y QUIMICA P.E.S.	3
00590008-BIOLOGIA Y GEOLOGIA P.E.S.	3
00590009-DIBUJO P.E.S.	2
00590010-FRANCES P.E.S.	2
00590011-INGLES P.E.S.	2
00590016-MUSICA P.E.S.	1
00590017-EDUCACION FISICA P.E.S.	1
00590018-PSICOLOGIA Y PEDAGOGIA P.E.S.	1
00590019-TECNOLOGIA P.E.S.	1

CAÑETE DE LAS TORRES

14700511-I.E.S.

Puesto	Plantilla
00590004-LENGUA CASTELLANA Y LITERATURA P.E.S.	1
00590005-GEOGRAFIA E HISTORIA	1
00590006-MATEMATICAS P.E.S.	1
00590007-FISICA Y QUIMICA P.E.S.	1
00590009-DIBUJO P.E.S.	1
00590011-INGLES P.E.S.	1
00590017-EDUCACION FISICA P.E.S.	1
00590018-PSICOLOGIA Y PEDAGOGIA P.E.S.	1
00590019-TECNOLOGIA P.E.S.	1

CARLOTA (LA)

14700298-I.E.S. NUEVAS POBLACIONES

Puesto	Plantilla
00590001-FILOSOFIA P.E.S.	1
00590002-GRIEGO P.E.S.	1
00590003-LATIN P.E.S.	1
00590004-LENGUA CASTELLANA Y LITERATURA P.E.S.	4
00590005-GEOGRAFIA E HISTORIA	3
00590006-MATEMATICAS P.E.S.	3
00590007-FISICA Y QUIMICA P.E.S.	3
00590008-BIOLOGIA Y GEOLOGIA P.E.S.	2
00590009-DIBUJO P.E.S.	2
00590010-FRANCES P.E.S.	1
00590011-INGLES P.E.S.	4
00590016-MUSICA P.E.S.	1
00590017-EDUCACION FISICA P.E.S.	2
00590018-PSICOLOGIA Y PEDAGOGIA P.E.S.	1
00590019-TECNOLOGIA P.E.S.	1
00590101-ADMINISTRACION DE EMPRESAS P.E.S.	3
00590105-FORMACION Y ORIENTACION LABORAL P.E.S.	1
00590107-INFORMATICA P.E.S.	2

CARPIO (EL)

14700523-SECCION DEL I.E.S. MARIO LOPEZ

Puesto	Plantilla
00590004-LENGUA CASTELLANA Y LITERATURA P.E.S.	1
00590005-GEOGRAFIA E HISTORIA	1
00590006-MATEMATICAS P.E.S.	2

Provincia CORDOBA

CARPIO (EL)

14700523-SECCION DEL I.E.S. MARIO LOPEZ

Puesto	Plantilla
00590007-FISICA Y QUIMICA P.E.S.	1
00590008-BIOLOGIA Y GEOLOGIA P.E.S.	1
00590009-DIBUJO P.E.S.	1
00590010-FRANCES P.E.S.	1
00590011-INGLES P.E.S.	1
00590017-EDUCACION FISICA P.E.S.	1
00590019-TECNOLOGIA P.E.S.	1

CASTRO DEL RIO

14700717-I.E.S. ATEGUA

Puesto	Plantilla
00590001-FILOSOFIA P.E.S.	1
00590002-GRIEGO P.E.S.	1
00590003-LATIN P.E.S.	1
00590004-LENGUA CASTELLANA Y LITERATURA P.E.S.	4
00590005-GEOGRAFIA E HISTORIA	4
00590006-MATEMATICAS P.E.S.	4
00590007-FISICA Y QUIMICA P.E.S.	2
00590008-BIOLOGIA Y GEOLOGIA P.E.S.	3
00590009-DIBUJO P.E.S.	2
00590010-FRANCES P.E.S.	1
00590011-INGLES P.E.S.	4
00590017-EDUCACION FISICA P.E.S.	1
00590018-PSICOLOGIA Y PEDAGOGIA P.E.S.	1
00590019-TECNOLOGIA P.E.S.	1
00590101-ADMINISTRACION DE EMPRESAS P.E.S.	1
00590107-INFORMATICA P.E.S.	2

CORDOBA

14002923-I.E.S. MAIMONIDES

Puesto	Plantilla
00590001-FILOSOFIA P.E.S.	1
00590004-LENGUA CASTELLANA Y LITERATURA P.E.S.	4
00590005-GEOGRAFIA E HISTORIA	5
00590006-MATEMATICAS P.E.S.	5
00590007-FISICA Y QUIMICA P.E.S.	3
00590008-BIOLOGIA Y GEOLOGIA P.E.S.	2
00590009-DIBUJO P.E.S.	5
00590010-FRANCES P.E.S.	3
00590011-INGLES P.E.S.	5
00590016-MUSICA P.E.S.	1
00590017-EDUCACION FISICA P.E.S.	3
00590018-PSICOLOGIA Y PEDAGOGIA P.E.S.	1
00590019-TECNOLOGIA P.E.S.	3
00590061-ECONOMIA P.E.S.	1
00590101-ADMINISTRACION DE EMPRESAS P.E.S.	5
00590102-ANALISIS Y QUIMICA INDUSTRIAL P.E.S.	1
00590104-CONSTRUC. CIVILES Y EDIFICACION P.E.S.	1
00590105-FORMACION Y ORIENTACION LABORAL P.E.S.	2
00590125-SIST. ELECTROTECNICOS Y AUTOM. P.E.S.	1
00590803-CULTURA CLASICA P.E.S.	1

CORDOBA

14002960-I.E.S. LUIS DE GONGORA

Puesto	Plantilla
00590001-FILOSOFIA P.E.S.	3
00590002-GRIEGO P.E.S.	1
00590003-LATIN P.E.S.	2
00590004-LENGUA CASTELLANA Y LITERATURA P.E.S.	9
00590005-GEOGRAFIA E HISTORIA	8
00590006-MATEMATICAS P.E.S.	6
00590007-FISICA Y QUIMICA P.E.S.	7
00590008-BIOLOGIA Y GEOLOGIA P.E.S.	5
00590009-DIBUJO P.E.S.	3
00590010-FRANCES P.E.S.	5
00590011-INGLES P.E.S.	7
00590016-MUSICA P.E.S.	1
00590017-EDUCACION FISICA P.E.S.	3

Provincia CORDOBA**CORDOBA****14002980-I.E.S. LUIS DE GONGORA**

Puesto	Plantilla
00590018-PSICOLOGIA Y PEDAGOGIA P.E.S.	1
00590019-TECNOLOGIA P.E.S.	2

CORDOBA**14002972-I.E.S. SENECA**

Puesto	Plantilla
00590001-FILOSOFIA P.E.S.	3
00590002-GRIEGO P.E.S.	1
00590003-LATIN P.E.S.	3
00590004-LENGUA CASTELLANA Y LITERATURA P.E.S.	7
00590005-GEOGRAFIA E HISTORIA	8
00590006-MATEMATICAS P.E.S.	8
00590007-FISICA Y QUIMICA P.E.S.	7
00590008-BIOLOGIA Y GEOLOGIA P.E.S.	6
00590009-DIBUJO P.E.S.	3
00590010-FRANCES P.E.S.	3
00590011-INGLES P.E.S.	7
00590012-ALEMAN P.E.S.	1
00590016-MUSICA P.E.S.	1
00590017-EDUCACION FISICA P.E.S.	3
00590018-PSICOLOGIA Y PEDAGOGIA P.E.S.	1
00590019-TECNOLOGIA P.E.S.	2

CORDOBA**14002984-I.E.S. AVERROES**

Puesto	Plantilla
00590001-FILOSOFIA P.E.S.	4
00590002-GRIEGO P.E.S.	1
00590003-LATIN P.E.S.	1
00590004-LENGUA CASTELLANA Y LITERATURA P.E.S.	7
00590005-GEOGRAFIA E HISTORIA	6
00590006-MATEMATICAS P.E.S.	7
00590007-FISICA Y QUIMICA P.E.S.	4
00590008-BIOLOGIA Y GEOLOGIA P.E.S.	5
00590009-DIBUJO P.E.S.	3
00590010-FRANCES P.E.S.	3
00590011-INGLES P.E.S.	6
00590016-MUSICA P.E.S.	1
00590017-EDUCACION FISICA P.E.S.	3
00590018-PSICOLOGIA Y PEDAGOGIA P.E.S.	1
00590019-TECNOLOGIA P.E.S.	2

CORDOBA**14002996-I.E.S. LOPEZ NEYRA**

Puesto	Plantilla
00590001-FILOSOFIA P.E.S.	4
00590002-GRIEGO P.E.S.	1
00590003-LATIN P.E.S.	3
00590004-LENGUA CASTELLANA Y LITERATURA P.E.S.	7
00590005-GEOGRAFIA E HISTORIA	5
00590006-MATEMATICAS P.E.S.	8
00590007-FISICA Y QUIMICA P.E.S.	5
00590008-BIOLOGIA Y GEOLOGIA P.E.S.	5
00590009-DIBUJO P.E.S.	3
00590010-FRANCES P.E.S.	3
00590011-INGLES P.E.S.	7
00590016-MUSICA P.E.S.	1
00590017-EDUCACION FISICA P.E.S.	1
00590018-PSICOLOGIA Y PEDAGOGIA P.E.S.	1
00590019-TECNOLOGIA P.E.S.	1

CORDOBA**14003198-ESCUELA DE ARTES MATEO INURRIA**

Puesto	Plantilla
00590004-LENGUA CASTELLANA Y LITERATURA P.E.S.	1
00590010-FRANCES P.E.S.	1
00590011-INGLES P.E.S.	1

CORDOBA**14007180-I.E.S. BLAS INFANTE****Provincia CORDOBA****CORDOBA****14007180-I.E.S. BLAS INFANTE**

Puesto	Plantilla
00590001-FILOSOFIA P.E.S.	3
00590002-GRIEGO P.E.S.	1
00590003-LATIN P.E.S.	2
00590004-LENGUA CASTELLANA Y LITERATURA P.E.S.	6
00590005-GEOGRAFIA E HISTORIA	5
00590006-MATEMATICAS P.E.S.	6
00590007-FISICA Y QUIMICA P.E.S.	5
00590008-BIOLOGIA Y GEOLOGIA P.E.S.	4
00590009-DIBUJO P.E.S.	2
00590010-FRANCES P.E.S.	2
00590011-INGLES P.E.S.	5
00590016-MUSICA P.E.S.	1
00590017-EDUCACION FISICA P.E.S.	1
00590018-PSICOLOGIA Y PEDAGOGIA P.E.S.	1
00590019-TECNOLOGIA P.E.S.	1

CORDOBA**14007374-I.E.S. LA FUENSANTA**

Puesto	Plantilla
00590001-FILOSOFIA P.E.S.	2
00590004-LENGUA CASTELLANA Y LITERATURA P.E.S.	5
00590005-GEOGRAFIA E HISTORIA	5
00590006-MATEMATICAS P.E.S.	5
00590007-FISICA Y QUIMICA P.E.S.	4
00590008-BIOLOGIA Y GEOLOGIA P.E.S.	2
00590009-DIBUJO P.E.S.	3
00590010-FRANCES P.E.S.	2
00590011-INGLES P.E.S.	4
00590016-MUSICA P.E.S.	1
00590017-EDUCACION FISICA P.E.S.	1
00590018-PSICOLOGIA Y PEDAGOGIA P.E.S.	1
00590019-TECNOLOGIA P.E.S.	3
00590105-FORMACION Y ORIENTACION LABORAL P.E.S.	3
00590107-INFORMATICA P.E.S.	1
00590118-PROCESOS SANITARIOS P.E.S.	5
00590123-PROC. Y PROD. EN MADERA Y MUEBLE P.E.S.	1
00590124-SISTEMAS ELECTRONICOS P.E.S.	4
00590603-CULTURA CLASICA P.E.S.	1

CORDOBA**14007659-I.E.S. GALILEO GALILEI**

Puesto	Plantilla
00590001-FILOSOFIA P.E.S.	2
00590002-GRIEGO P.E.S.	1
00590003-LATIN P.E.S.	2
00590004-LENGUA CASTELLANA Y LITERATURA P.E.S.	4
00590005-GEOGRAFIA E HISTORIA	4
00590006-MATEMATICAS P.E.S.	5
00590007-FISICA Y QUIMICA P.E.S.	4
00590008-BIOLOGIA Y GEOLOGIA P.E.S.	3
00590009-DIBUJO P.E.S.	2
00590010-FRANCES P.E.S.	2
00590011-INGLES P.E.S.	4
00590016-MUSICA P.E.S.	1
00590017-EDUCACION FISICA P.E.S.	2
00590018-PSICOLOGIA Y PEDAGOGIA P.E.S.	1
00590019-TECNOLOGIA P.E.S.	1

CORDOBA**14007945-I.E.S. TRASSIERRA**

Puesto	Plantilla
00590001-FILOSOFIA P.E.S.	2
00590004-LENGUA CASTELLANA Y LITERATURA P.E.S.	3
00590005-GEOGRAFIA E HISTORIA	4
00590006-MATEMATICAS P.E.S.	4
00590007-FISICA Y QUIMICA P.E.S.	3
00590008-BIOLOGIA Y GEOLOGIA P.E.S.	3
00590009-DIBUJO P.E.S.	2

Provincia CORDOBA
CORDOBA
14007945-I.E.S. TRASSIERRA

Puesto	Plantilla
00590010-FRANCES P.E.S.	2
00590011-INGLES P.E.S.	4
00590016-MUSICA P.E.S.	1
00590017-EDUCACION FISICA P.E.S.	2
00590018-PSICOLOGIA Y PEDAGOGIA P.E.S.	1
00590019-TECNOLOGIA P.E.S.	2
00590061-ECONOMIA P.E.S.	1
00590101-ADMINISTRACION DE EMPRESAS P.E.S.	3
00590103-ASESORIA Y PROC. IMAGEN PERSONAL P.E.S.	2
00590105-FORMACION Y ORIENTACION LABORAL P.E.S.	2
00590107-INFORMATICA P.E.S.	6
00590803-CULTURA CLASICA P.E.S.	1

CORDOBA
14008056-I.E.S. SAN ALVARO

Puesto	Plantilla
00590004-LENGUA CASTELLANA Y LITERATURA P.E.S.	2
00590005-GEOGRAFIA E HISTORIA	2
00590006-MATEMATICAS P.E.S.	2
00590007-FISICA Y QUIMICA P.E.S.	1
00590008-BIOLOGIA Y GEOLOGIA P.E.S.	1
00590009-DIBUJO P.E.S.	1
00590010-FRANCES P.E.S.	2
00590011-INGLES P.E.S.	2
00590017-EDUCACION FISICA P.E.S.	2
00590018-PSICOLOGIA Y PEDAGOGIA P.E.S.	1
00590019-TECNOLOGIA P.E.S.	1
00590105-FORMACION Y ORIENTACION LABORAL P.E.S.	2
00590108-INTERVENCION SOCIOCOMUNITARIA P.E.S.	2
00590118-PROCESOS SANITARIOS P.E.S.	7

CORDOBA
14700018-INSTITUTO PROV. DE FORMACIÓN DE ADULTOS

Puesto	Plantilla
00590001-FILOSOFIA P.E.S.	1
00590002-GRIEGO P.E.S.	1
00590003-LATIN P.E.S.	1
00590004-LENGUA CASTELLANA Y LITERATURA P.E.S.	3
00590005-GEOGRAFIA E HISTORIA	2
00590006-MATEMATICAS P.E.S.	3
00590007-FISICA Y QUIMICA P.E.S.	2
00590008-BIOLOGIA Y GEOLOGIA P.E.S.	1
00590009-DIBUJO P.E.S.	1
00590010-FRANCES P.E.S.	1
00590011-INGLES P.E.S.	2

CORDOBA
14700067-I.E.S. ALHAKEN II

Puesto	Plantilla
00590001-FILOSOFIA P.E.S.	3
00590003-LATIN P.E.S.	2
00590004-LENGUA CASTELLANA Y LITERATURA P.E.S.	9
00590005-GEOGRAFIA E HISTORIA	7
00590006-MATEMATICAS P.E.S.	6
00590007-FISICA Y QUIMICA P.E.S.	5
00590008-BIOLOGIA Y GEOLOGIA P.E.S.	4
00590009-DIBUJO P.E.S.	3
00590010-FRANCES P.E.S.	2
00590011-INGLES P.E.S.	6
00590016-MUSICA P.E.S.	1
00590017-EDUCACION FISICA P.E.S.	2
00590018-PSICOLOGIA Y PEDAGOGIA P.E.S.	1
00590019-TECNOLOGIA P.E.S.	2
00590105-FORMACION Y ORIENTACION LABORAL P.E.S.	1
00590111-ORG. Y PROCESOS MATEN. VEHICULOS P.E.S.	2
00590112-ORG. Y PROY. FABRICACION MECANICA P.E.S.	1
00590125-SIST. ELECTROTECNICOS Y AUTOM. P.E.S.	1

Provincia CORDOBA
CORDOBA
14700079-I.E.S. GRAN CAPITAN

Puesto	Plantilla
00590001-FILOSOFIA P.E.S.	2
00590003-LATIN P.E.S.	2
00590004-LENGUA CASTELLANA Y LITERATURA P.E.S.	8
00590005-GEOGRAFIA E HISTORIA	6
00590006-MATEMATICAS P.E.S.	7
00590007-FISICA Y QUIMICA P.E.S.	4
00590008-BIOLOGIA Y GEOLOGIA P.E.S.	5
00590009-DIBUJO P.E.S.	2
00590010-FRANCES P.E.S.	2
00590011-INGLES P.E.S.	7
00590016-MUSICA P.E.S.	1
00590017-EDUCACION FISICA P.E.S.	2
00590018-PSICOLOGIA Y PEDAGOGIA P.E.S.	1
00590101-ADMINISTRACION DE EMPRESAS P.E.S.	3
00590106-HOSTELERIA Y TURISMO P.E.S.	1
00590107-INFORMATICA P.E.S.	5

CORDOBA
14700146-I.E.S. FIDIANA

Puesto	Plantilla
00590001-FILOSOFIA P.E.S.	2
00590002-GRIEGO P.E.S.	1
00590003-LATIN P.E.S.	1
00590004-LENGUA CASTELLANA Y LITERATURA P.E.S.	4
00590005-GEOGRAFIA E HISTORIA	4
00590006-MATEMATICAS P.E.S.	5
00590007-FISICA Y QUIMICA P.E.S.	3
00590008-BIOLOGIA Y GEOLOGIA P.E.S.	3
00590009-DIBUJO P.E.S.	2
00590010-FRANCES P.E.S.	1
00590011-INGLES P.E.S.	4
00590017-EDUCACION FISICA P.E.S.	2
00590018-PSICOLOGIA Y PEDAGOGIA P.E.S.	1
00590019-TECNOLOGIA P.E.S.	1

CORDOBA
14700161-I.E.S. MEDINA AZAHARA

Puesto	Plantilla
00590001-FILOSOFIA P.E.S.	2
00590002-GRIEGO P.E.S.	1
00590003-LATIN P.E.S.	1
00590004-LENGUA CASTELLANA Y LITERATURA P.E.S.	3
00590005-GEOGRAFIA E HISTORIA	3
00590006-MATEMATICAS P.E.S.	4
00590007-FISICA Y QUIMICA P.E.S.	3
00590008-BIOLOGIA Y GEOLOGIA P.E.S.	3
00590009-DIBUJO P.E.S.	2
00590010-FRANCES P.E.S.	2
00590011-INGLES P.E.S.	4
00590016-MUSICA P.E.S.	1
00590017-EDUCACION FISICA P.E.S.	2
00590018-PSICOLOGIA Y PEDAGOGIA P.E.S.	1
00590019-TECNOLOGIA P.E.S.	1

CORDOBA
14700286-I.E.S. ANGEL DE SAAVEDRA

Puesto	Plantilla
00590001-FILOSOFIA P.E.S.	3
00590002-GRIEGO P.E.S.	1
00590003-LATIN P.E.S.	1
00590004-LENGUA CASTELLANA Y LITERATURA P.E.S.	6
00590005-GEOGRAFIA E HISTORIA	6
00590006-MATEMATICAS P.E.S.	6
00590007-FISICA Y QUIMICA P.E.S.	5
00590008-BIOLOGIA Y GEOLOGIA P.E.S.	4
00590009-DIBUJO P.E.S.	2
00590010-FRANCES P.E.S.	2
00590011-INGLES P.E.S.	5

Provincia CORDOBA

CORDOBA

14700286-I.E.S. ANGEL DE SAAVEDRA

Puesto	Plantilla
00590016-MUSICA P.E.S.	1
00590017-EDUCACION FISICA P.E.S.	2
00590018-PSICOLOGIA Y PEDAGOGIA P.E.S.	1
00590019-TECNOLOGIA P.E.S.	1
00590119-PROCESOS Y MEDIOS DE COMUNICACION P.E.S.	1

CORDOBA

14700535-I.E.S. (C.P. STA. ROSA DE LIMA)

Puesto	Plantilla
00590004- LENGUA CASTELLANA Y LITERATURA P.E.S.	1
00590005-GEOGRAFIA E HISTORIA	1
00590006-MATEMATICAS P.E.S.	1
00590008-BIOLOGIA Y GEOLOGIA P.E.S.	1
00590009-DIBUJO P.E.S.	1
00590011-INGLES P.E.S.	1
00590016-MUSICA P.E.S.	1
00590017-EDUCACION FISICA P.E.S.	1
00590018-PSICOLOGIA Y PEDAGOGIA P.E.S.	1
00590019-TECNOLOGIA P.E.S.	1

CORDOBA

14700547-I.E.S. LAS TRES CULTURAS

Puesto	Plantilla
00590004- LENGUA CASTELLANA Y LITERATURA P.E.S.	2
00590005-GEOGRAFIA E HISTORIA	1
00590006-MATEMATICAS P.E.S.	1
00590008-BIOLOGIA Y GEOLOGIA P.E.S.	1
00590009-DIBUJO P.E.S.	1
00590011-INGLES P.E.S.	1
00590016-MUSICA P.E.S.	1
00590017-EDUCACION FISICA P.E.S.	1
00590018-PSICOLOGIA Y PEDAGOGIA P.E.S.	1
00590019-TECNOLOGIA P.E.S.	1

CORDOBA

14700559-I.E.S. (STA. CAT. DE SIENA)

Puesto	Plantilla
00590004- LENGUA CASTELLANA Y LITERATURA P.E.S.	1
00590005-GEOGRAFIA E HISTORIA	1
00590006-MATEMATICAS P.E.S.	1
00590008-BIOLOGIA Y GEOLOGIA P.E.S.	1
00590009-DIBUJO P.E.S.	1
00590011-INGLES P.E.S.	1
00590016-MUSICA P.E.S.	1
00590017-EDUCACION FISICA P.E.S.	1
00590018-PSICOLOGIA Y PEDAGOGIA P.E.S.	1
00590019-TECNOLOGIA P.E.S.	1

CORDOBA

14700705-I.E.S. GUADALQUIVIR

Puesto	Plantilla
00590004- LENGUA CASTELLANA Y LITERATURA P.E.S.	2
00590005-GEOGRAFIA E HISTORIA	2
00590006-MATEMATICAS P.E.S.	2
00590007-FISICA Y QUIMICA P.E.S.	1
00590008-BIOLOGIA Y GEOLOGIA P.E.S.	1
00590009-DIBUJO P.E.S.	2
00590011-INGLES P.E.S.	2
00590016-MUSICA P.E.S.	1
00590017-EDUCACION FISICA P.E.S.	2
00590018-PSICOLOGIA Y PEDAGOGIA P.E.S.	1
00590019-TECNOLOGIA P.E.S.	2

CORDOBA

14700730-I.E.S. (C.P. SAN ALVARO)

Puesto	Plantilla
00590004- LENGUA CASTELLANA Y LITERATURA P.E.S.	1
00590009-DIBUJO P.E.S.	1
00590011-INGLES P.E.S.	1

Provincia CORDOBA

CORDOBA

14700730-I.E.S. (C.P. SAN ALVARO)

Puesto	Plantilla
00590016-MUSICA P.E.S.	1
00590017-EDUCACION FISICA P.E.S.	1
00590018-PSICOLOGIA Y PEDAGOGIA P.E.S.	1
00590019-TECNOLOGIA P.E.S.	1

DOÑA MENCIA

14700560-SECCION I.E.S. L. CARRILLO DE SOTOMAYOR

Puesto	Plantilla
00590004- LENGUA CASTELLANA Y LITERATURA P.E.S.	1
00590005-GEOGRAFIA E HISTORIA	1
00590006-MATEMATICAS P.E.S.	1
00590007-FISICA Y QUIMICA P.E.S.	1
00590009-DIBUJO P.E.S.	1
00590011-INGLES P.E.S.	1
00590019-TECNOLOGIA P.E.S.	1

DOS-TORRES

14700572-I.E.S. DE DOSTORRES

Puesto	Plantilla
00590007-FISICA Y QUIMICA P.E.S.	1
00590009-DIBUJO P.E.S.	1
00590010-FRANCES P.E.S.	1
00590016-MUSICA P.E.S.	1
00590017-EDUCACION FISICA P.E.S.	1
00590018-PSICOLOGIA Y PEDAGOGIA P.E.S.	1
00590019-TECNOLOGIA P.E.S.	1

ESPEJO

14700742-I.E.S.

Puesto	Plantilla
00590004- LENGUA CASTELLANA Y LITERATURA P.E.S.	1
00590005-GEOGRAFIA E HISTORIA	1
00590006-MATEMATICAS P.E.S.	1
00590007-FISICA Y QUIMICA P.E.S.	1
00590009-DIBUJO P.E.S.	1
00590011-INGLES P.E.S.	1
00590016-MUSICA P.E.S.	1
00590017-EDUCACION FISICA P.E.S.	1
00590018-PSICOLOGIA Y PEDAGOGIA P.E.S.	1
00590019-TECNOLOGIA P.E.S.	1

FERNAN NUÑEZ

14003551-I.E.S. FRANCISCO DE LOS RIOS

Puesto	Plantilla
00590001-FILOSOFIA P.E.S.	2
00590002-GRIEGO P.E.S.	1
00590003-LATIN P.E.S.	1
00590004- LENGUA CASTELLANA Y LITERATURA P.E.S.	3
00590005-GEOGRAFIA E HISTORIA	3
00590006-MATEMATICAS P.E.S.	4
00590007-FISICA Y QUIMICA P.E.S.	2
00590008-BIOLOGIA Y GEOLOGIA P.E.S.	3
00590009-DIBUJO P.E.S.	2
00590010-FRANCES P.E.S.	2
00590011-INGLES P.E.S.	4
00590016-MUSICA P.E.S.	1
00590017-EDUCACION FISICA P.E.S.	1
00590018-PSICOLOGIA Y PEDAGOGIA P.E.S.	1
00590019-TECNOLOGIA P.E.S.	1
00590101-ADMINISTRACION DE EMPRESAS P.E.S.	1
00590107-INFORMATICA P.E.S.	1

FERNAN NUÑEZ

14700365-I.E.S. MIGUEL CRESPO

Puesto	Plantilla
00590004- LENGUA CASTELLANA Y LITERATURA P.E.S.	2
00590005-GEOGRAFIA E HISTORIA	2
00590006-MATEMATICAS P.E.S.	2
00590007-FISICA Y QUIMICA P.E.S.	1

Provincia CORDOBA
FERNAN NUÑEZ
14700365-I.E.S. MIGUEL CRESPO

Puesto	Plantilla
00590008-BIOLOGIA Y GEOLOGIA P.E.S.	1
00590009-DIBUJO P.E.S.	2
00590010-FRANCES P.E.S.	1
00590011-INGLES P.E.S.	1
00590016-MUSICA P.E.S.	1
00590017-EDUCACION FISICA P.E.S.	1
00590018-PSICOLOGIA Y PEDAGOGIA P.E.S.	1
00590019-TECNOLOGIA P.E.S.	2

FUENTE OBEJUNA
14003708-I.E.S. LOPE DE VEGA

Puesto	Plantilla
00590001-FILOSOFIA P.E.S.	1
00590004-LENGUA CASTELLANA Y LITERATURA P.E.S.	2
00590005-GEOGRAFIA E HISTORIA	2
00590006-MATEMATICAS P.E.S.	2
00590007-FISICA Y QUIMICA P.E.S.	1
00590008-BIOLOGIA Y GEOLOGIA P.E.S.	1
00590009-DIBUJO P.E.S.	1
00590010-FRANCES P.E.S.	1
00590011-INGLES P.E.S.	2
00590017-EDUCACION FISICA P.E.S.	1
00590018-PSICOLOGIA Y PEDAGOGIA P.E.S.	1
00590101-ADMINISTRACION DE EMPRESAS P.E.S.	1
00590111-ORG. Y PROCESOS MATEN. VEHICULOS P.E.S.	1
00590803-CULTURA CLASICA P.E.S.	1

FUENTE PALMERA
14700304-I.E.S. COLONIAL

Puesto	Plantilla
00590001-FILOSOFIA P.E.S.	2
00590003-LATIN P.E.S.	1
00590004-LENGUA CASTELLANA Y LITERATURA P.E.S.	4
00590005-GEOGRAFIA E HISTORIA	4
00590006-MATEMATICAS P.E.S.	3
00590007-FISICA Y QUIMICA P.E.S.	2
00590008-BIOLOGIA Y GEOLOGIA P.E.S.	2
00590009-DIBUJO P.E.S.	2
00590010-FRANCES P.E.S.	1
00590011-INGLES P.E.S.	3
00590016-MUSICA P.E.S.	1
00590017-EDUCACION FISICA P.E.S.	1
00590018-PSICOLOGIA Y PEDAGOGIA P.E.S.	1
00590019-TECNOLOGIA P.E.S.	3
00590101-ADMINISTRACION DE EMPRESAS P.E.S.	1
00590107-INFORMATICA P.E.S.	1
00590123-PROC. Y PROD. EN MADERA Y MUEBLE P.E.S.	1

HINOJOSA DEL DUQUE
14004099-I.E.S. JEREZ Y CABALLERO

Puesto	Plantilla
00590001-FILOSOFIA P.E.S.	1
00590004-LENGUA CASTELLANA Y LITERATURA P.E.S.	2
00590005-GEOGRAFIA E HISTORIA	2
00590006-MATEMATICAS P.E.S.	2
00590007-FISICA Y QUIMICA P.E.S.	1
00590008-BIOLOGIA Y GEOLOGIA P.E.S.	1
00590009-DIBUJO P.E.S.	2
00590010-FRANCES P.E.S.	1
00590011-INGLES P.E.S.	1
00590017-EDUCACION FISICA P.E.S.	1
00590018-PSICOLOGIA Y PEDAGOGIA P.E.S.	1
00590105-FORMACION Y ORIENTACION LABORAL P.E.S.	1
00590111-ORG. Y PROCESOS MATEN. VEHICULOS P.E.S.	1

HINOJOSA DEL DUQUE
14004105-I.E.S. PADRE JUAN RUIZ

Puesto	Plantilla
00590001-FILOSOFIA P.E.S.	1

Provincia CORDOBA
HINOJOSA DEL DUQUE
14004105-I.E.S. PADRE JUAN RUIZ

Puesto	Plantilla
00590002-GRIEGO P.E.S.	1
00590003-LATIN P.E.S.	1
00590004-LENGUA CASTELLANA Y LITERATURA P.E.S.	2
00590005-GEOGRAFIA E HISTORIA	2
00590006-MATEMATICAS P.E.S.	3
00590007-FISICA Y QUIMICA P.E.S.	2
00590008-BIOLOGIA Y GEOLOGIA P.E.S.	2
00590009-DIBUJO P.E.S.	1
00590010-FRANCES P.E.S.	1
00590011-INGLES P.E.S.	1
00590018-PSICOLOGIA Y PEDAGOGIA P.E.S.	1
00590019-TECNOLOGIA P.E.S.	1
00590101-ADMINISTRACION DE EMPRESAS P.E.S.	2

HORNACHUELOS
14700353-I.E.S. DUQUE DE RIVAS

Puesto	Plantilla
00590004-LENGUA CASTELLANA Y LITERATURA P.E.S.	1
00590005-GEOGRAFIA E HISTORIA	1
00590006-MATEMATICAS P.E.S.	2
00590007-FISICA Y QUIMICA P.E.S.	1
00590008-BIOLOGIA Y GEOLOGIA P.E.S.	1
00590009-DIBUJO P.E.S.	1
00590010-FRANCES P.E.S.	1
00590011-INGLES P.E.S.	1
00590016-MUSICA P.E.S.	1
00590017-EDUCACION FISICA P.E.S.	1
00590018-PSICOLOGIA Y PEDAGOGIA P.E.S.	1
00590019-TECNOLOGIA P.E.S.	2

IZNAJAR
14700584-SECCION DEL I.E.S. NUEVO SCALA

Puesto	Plantilla
00590004-LENGUA CASTELLANA Y LITERATURA P.E.S.	1
00590005-GEOGRAFIA E HISTORIA	1
00590006-MATEMATICAS P.E.S.	1
00590007-FISICA Y QUIMICA P.E.S.	1
00590008-BIOLOGIA Y GEOLOGIA P.E.S.	1
00590009-DIBUJO P.E.S.	1
00590011-INGLES P.E.S.	1
00590017-EDUCACION FISICA P.E.S.	1
00590019-TECNOLOGIA P.E.S.	1

LUCENA
14004580-I.E.S. MARQUES DE COMARES

Puesto	Plantilla
00590001-FILOSOFIA P.E.S.	3
00590002-GRIEGO P.E.S.	1
00590003-LATIN P.E.S.	2
00590004-LENGUA CASTELLANA Y LITERATURA P.E.S.	6
00590005-GEOGRAFIA E HISTORIA	6
00590006-MATEMATICAS P.E.S.	6
00590007-FISICA Y QUIMICA P.E.S.	4
00590008-BIOLOGIA Y GEOLOGIA P.E.S.	4
00590009-DIBUJO P.E.S.	2
00590010-FRANCES P.E.S.	2
00590011-INGLES P.E.S.	5
00590016-MUSICA P.E.S.	1
00590017-EDUCACION FISICA P.E.S.	3
00590018-PSICOLOGIA Y PEDAGOGIA P.E.S.	1
00590019-TECNOLOGIA P.E.S.	1

LUCENA
14007404-I.E.S. JUAN DE AREJULA

Puesto	Plantilla
00590001-FILOSOFIA P.E.S.	1
00590004-LENGUA CASTELLANA Y LITERATURA P.E.S.	3
00590005-GEOGRAFIA E HISTORIA	4
00590006-MATEMATICAS P.E.S.	3

Provincia CORDOBA

LUCENA

14007404-I.E.S. JUAN DE AREJULA

Puesto	Plantilla
00590007-FISICA Y QUIMICA P.E.S.	2
00590008-BIOLOGIA Y GEOLOGIA P.E.S.	2
00590009-DIBUJO P.E.S.	2
00590010-FRANCES P.E.S.	2
00590011-INGLES P.E.S.	3
00590017-EDUCACION FISICA P.E.S.	1
00590018-PSICOLOGIA Y PEDAGOGIA P.E.S.	1
00590101-ADMINISTRACION DE EMPRESAS P.E.S.	3
00590105-FORMACION Y ORIENTACION LABORAL P.E.S.	1
00590111-ORG. Y PROCESOS MATEN. VEHICULOS P.E.S.	1
00590118-PROCESOS SANITARIOS P.E.S.	2
00590125-SIST. ELECTROTECNICOS Y AUTOM. P.E.S.	1

LUCENA

14700420-I.E.S. MIGUEL DE CERVANTES

Puesto	Plantilla
00590004-LENGUA CASTELLANA Y LITERATURA P.E.S.	2
00590005-GEOGRAFIA E HISTORIA	1
00590006-MATEMATICAS P.E.S.	2
00590007-FISICA Y QUIMICA P.E.S.	1
00590008-BIOLOGIA Y GEOLOGIA P.E.S.	1
00590009-DIBUJO P.E.S.	1
00590010-FRANCES P.E.S.	1
00590011-INGLES P.E.S.	2
00590016-MUSICA P.E.S.	1
00590017-EDUCACION FISICA P.E.S.	1
00590018-PSICOLOGIA Y PEDAGOGIA P.E.S.	1

LUCENA

14700596-I.E.S. (C.P. LOS SANTOS)

Puesto	Plantilla
00590004-LENGUA CASTELLANA Y LITERATURA P.E.S.	1
00590005-GEOGRAFIA E HISTORIA	1
00590007-FISICA Y QUIMICA P.E.S.	1
00590008-BIOLOGIA Y GEOLOGIA P.E.S.	1
00590009-DIBUJO P.E.S.	1
00590011-INGLES P.E.S.	1
00590016-MUSICA P.E.S.	1
00590017-EDUCACION FISICA P.E.S.	1
00590018-PSICOLOGIA Y PEDAGOGIA P.E.S.	1
00590019-TECNOLOGIA P.E.S.	1

LUQUE

14700602-I.E.S.

Puesto	Plantilla
00590004-LENGUA CASTELLANA Y LITERATURA P.E.S.	1
00590005-GEOGRAFIA E HISTORIA	1
00590008-BIOLOGIA Y GEOLOGIA P.E.S.	1
00590009-DIBUJO P.E.S.	1
00590011-INGLES P.E.S.	1
00590016-MUSICA P.E.S.	1
00590017-EDUCACION FISICA P.E.S.	1
00590018-PSICOLOGIA Y PEDAGOGIA P.E.S.	1
00590019-TECNOLOGIA P.E.S.	1

MONTALBAN DE CORDOBA

14700781-SECCIÓN DE I.E.S. DE MONTALBÁN DE CÓRD.

Puesto	Plantilla
00590005-GEOGRAFIA E HISTORIA	1
00590006-MATEMATICAS P.E.S.	1
00590007-FISICA Y QUIMICA P.E.S.	1
00590009-DIBUJO P.E.S.	1
00590010-FRANCES P.E.S.	1
00590011-INGLES P.E.S.	1
00590016-MUSICA P.E.S.	1
00590017-EDUCACION FISICA P.E.S.	1
00590019-TECNOLOGIA P.E.S.	1

MONTEMAYOR

14700614-SECCION DEL I.E.S. FRANCISCO DE LOS RIOS

Provincia CORDOBA

MONTEMAYOR

14700614-SECCION DEL I.E.S. FRANCISCO DE LOS RIOS

Puesto	Plantilla
00590004-LENGUA CASTELLANA Y LITERATURA P.E.S.	1
00590005-GEOGRAFIA E HISTORIA	1
00590006-MATEMATICAS P.E.S.	1
00590008-BIOLOGIA Y GEOLOGIA P.E.S.	1
00590009-DIBUJO P.E.S.	1
00590010-FRANCES P.E.S.	1
00590011-INGLES P.E.S.	1
00590016-MUSICA P.E.S.	1
00590017-EDUCACION FISICA P.E.S.	1
00590019-TECNOLOGIA P.E.S.	1

MONTILLA

14004828-I.E.S. EMILIO CANALEJO OLMEDA

Puesto	Plantilla
00590001-FILOSOFIA P.E.S.	1
00590004-LENGUA CASTELLANA Y LITERATURA P.E.S.	3
00590005-GEOGRAFIA E HISTORIA	3
00590006-MATEMATICAS P.E.S.	4
00590007-FISICA Y QUIMICA P.E.S.	2
00590008-BIOLOGIA Y GEOLOGIA P.E.S.	1
00590009-DIBUJO P.E.S.	2
00590010-FRANCES P.E.S.	2
00590011-INGLES P.E.S.	3
00590016-MUSICA P.E.S.	1
00590017-EDUCACION FISICA P.E.S.	1
00590018-PSICOLOGIA Y PEDAGOGIA P.E.S.	1
00590019-TECNOLOGIA P.E.S.	1
00590101-ADMINISTRACION DE EMPRESAS P.E.S.	4
00590111-ORG. Y PROCESOS MATEN. VEHICULOS P.E.S.	1
00590125-SIST. ELECTROTECNICOS Y AUTOM. P.E.S.	1

MONTILLA

14004841-I.E.S. INCA GARCILASO

Puesto	Plantilla
00590001-FILOSOFIA P.E.S.	2
00590002-GRIEGO P.E.S.	1
00590003-LATIN P.E.S.	2
00590004-LENGUA CASTELLANA Y LITERATURA P.E.S.	6
00590005-GEOGRAFIA E HISTORIA	6
00590006-MATEMATICAS P.E.S.	7
00590007-FISICA Y QUIMICA P.E.S.	5
00590008-BIOLOGIA Y GEOLOGIA P.E.S.	4
00590009-DIBUJO P.E.S.	2
00590010-FRANCES P.E.S.	3
00590011-INGLES P.E.S.	4
00590016-MUSICA P.E.S.	1
00590017-EDUCACION FISICA P.E.S.	1
00590018-PSICOLOGIA Y PEDAGOGIA P.E.S.	1
00590019-TECNOLOGIA P.E.S.	1

MONTORO

14004971-I.E.S. ANTONIO GALAN ACOSTA

Puesto	Plantilla
00590001-FILOSOFIA P.E.S.	1
00590004-LENGUA CASTELLANA Y LITERATURA P.E.S.	3
00590005-GEOGRAFIA E HISTORIA	2
00590006-MATEMATICAS P.E.S.	2
00590007-FISICA Y QUIMICA P.E.S.	2
00590008-BIOLOGIA Y GEOLOGIA P.E.S.	1
00590009-DIBUJO P.E.S.	1
00590010-FRANCES P.E.S.	2
00590011-INGLES P.E.S.	2
00590016-MUSICA P.E.S.	1
00590017-EDUCACION FISICA P.E.S.	1
00590018-PSICOLOGIA Y PEDAGOGIA P.E.S.	1
00590101-ADMINISTRACION DE EMPRESAS P.E.S.	5
00590105-FORMACION Y ORIENTACION LABORAL P.E.S.	1
00590111-ORG. Y PROCESOS MATEN. VEHICULOS P.E.S.	1

Provincia CORDOBA

MONTORO

14004971-I.E.S. ANTONIO GALAN ACOSTA

Puesto	Plantilla
00590125-SIST. ELECTROTECNICOS Y AUTOM. P.E.S.	1

MONTORO

14004981-I.E.S. SANTOS ISASA

Puesto	Plantilla
00590001-FILOSOFIA P.E.S.	2
00590002-GRIEGO P.E.S.	1
00590003-LATIN P.E.S.	1
00590004-LENGUA CASTELLANA Y LITERATURA P.E.S.	3
00590005-GEOGRAFIA E HISTORIA	3
00590006-MATEMATICAS P.E.S.	4
00590007-FISICA Y QUIMICA P.E.S.	3
00590008-BIOLOGIA Y GEOLOGIA P.E.S.	3
00590009-DIBUJO P.E.S.	1
00590010-FRANCES P.E.S.	2
00590011-INGLES P.E.S.	4
00590016-MUSICA P.E.S.	1
00590017-EDUCACION FISICA P.E.S.	2
00590018-PSICOLOGIA Y PEDAGOGIA P.E.S.	1

MORILES

14700626-SECCION DEL I.E.S. VICENTE NUÑEZ

Puesto	Plantilla
00590004-LENGUA CASTELLANA Y LITERATURA P.E.S.	1
00590005-GEOGRAFIA E HISTORIA	1
00590006-MATEMATICAS P.E.S.	1
00590007-FISICA Y QUIMICA P.E.S.	1
00590008-BIOLOGIA Y GEOLOGIA P.E.S.	1
00590009-DIBUJO P.E.S.	1
00590011-INGLES P.E.S.	1
00590016-MUSICA P.E.S.	1
00590017-EDUCACION FISICA P.E.S.	1
00590019-TECNOLOGIA P.E.S.	1

NUEVA-CARTEYA

14700638-SECCION DEL I.E.S. ATEGUA

Puesto	Plantilla
00590004-LENGUA CASTELLANA Y LITERATURA P.E.S.	1
00590005-GEOGRAFIA E HISTORIA	1
00590006-MATEMATICAS P.E.S.	2
00590007-FISICA Y QUIMICA P.E.S.	1
00590008-BIOLOGIA Y GEOLOGIA P.E.S.	1
00590009-DIBUJO P.E.S.	1
00590011-INGLES P.E.S.	1
00590016-MUSICA P.E.S.	1
00590017-EDUCACION FISICA P.E.S.	1
00590019-TECNOLOGIA P.E.S.	1

PALMA DEL RIO

14005298-I.E.S. ANTONIO GALA

Puesto	Plantilla
00590001-FILOSOFIA P.E.S.	3
00590002-GRIEGO P.E.S.	1
00590003-LATIN P.E.S.	2
00590004-LENGUA CASTELLANA Y LITERATURA P.E.S.	4
00590005-GEOGRAFIA E HISTORIA	5
00590006-MATEMATICAS P.E.S.	6
00590007-FISICA Y QUIMICA P.E.S.	4
00590008-BIOLOGIA Y GEOLOGIA P.E.S.	4
00590009-DIBUJO P.E.S.	3
00590010-FRANCES P.E.S.	2
00590011-INGLES P.E.S.	4
00590016-MUSICA P.E.S.	1
00590017-EDUCACION FISICA P.E.S.	2
00590018-PSICOLOGIA Y PEDAGOGIA P.E.S.	1
00590019-TECNOLOGIA P.E.S.	2
00590101-ADMINISTRACION DE EMPRESAS P.E.S.	1

PEDRO ABAD

14700641-SECCION DEL I.E.S. MARIO LOPEZ

Provincia CORDOBA

PEDRO ABAD

14700641-SECCION DEL I.E.S. MARIO LOPEZ

Puesto	Plantilla
00590004-LENGUA CASTELLANA Y LITERATURA P.E.S.	1
00590008-BIOLOGIA Y GEOLOGIA P.E.S.	1
00590001-INGLES P.E.S.	1
00590019-TECNOLOGIA P.E.S.	1

PEÑARROYA-PUEBLONUEVO

14005493-I.E.S. FLORENCIO PINTADO

Puesto	Plantilla
00590001-FILOSOFIA P.E.S.	1
00590004-LENGUA CASTELLANA Y LITERATURA P.E.S.	2
00590005-GEOGRAFIA E HISTORIA	3
00590006-MATEMATICAS P.E.S.	3
00590007-FISICA Y QUIMICA P.E.S.	2
00590008-BIOLOGIA Y GEOLOGIA P.E.S.	1
00590009-DIBUJO P.E.S.	1
00590010-FRANCES P.E.S.	1
00590011-INGLES P.E.S.	3
00590017-EDUCACION FISICA P.E.S.	1
00590018-PSICOLOGIA Y PEDAGOGIA P.E.S.	1
00590019-TECNOLOGIA P.E.S.	2
00590105-FORMACION Y ORIENTACION LABORAL P.E.S.	1
00590107-INFORMATICA P.E.S.	1
00590111-ORG. Y PROCESOS MATEN. VEHICULOS P.E.S.	1
00590125-SIST. ELECTROTECNICOS Y AUTOM. P.E.S.	1

PEÑARROYA-PUEBLONUEVO

14005501-I.E.S. ALTO GUADIATO

Puesto	Plantilla
00590001-FILOSOFIA P.E.S.	2
00590002-GRIEGO P.E.S.	1
00590003-LATIN P.E.S.	1
00590004-LENGUA CASTELLANA Y LITERATURA P.E.S.	4
00590005-GEOGRAFIA E HISTORIA	4
00590006-MATEMATICAS P.E.S.	5
00590007-FISICA Y QUIMICA P.E.S.	3
00590008-BIOLOGIA Y GEOLOGIA P.E.S.	3
00590009-DIBUJO P.E.S.	2
00590010-FRANCES P.E.S.	2
00590011-INGLES P.E.S.	3
00590016-MUSICA P.E.S.	1
00590017-EDUCACION FISICA P.E.S.	1
00590018-PSICOLOGIA Y PEDAGOGIA P.E.S.	1
00590019-TECNOLOGIA P.E.S.	1
00590101-ADMINISTRACION DE EMPRESAS P.E.S.	2
00590107-INFORMATICA P.E.S.	1
00590110-ORGANIZACION Y GESTION COMERCIAL P.E.S.	1

POSADAS

14005560-I.E.S. ALJANADIC

Puesto	Plantilla
00590001-FILOSOFIA P.E.S.	1
00590002-GRIEGO P.E.S.	1
00590003-LATIN P.E.S.	1
00590004-LENGUA CASTELLANA Y LITERATURA P.E.S.	3
00590005-GEOGRAFIA E HISTORIA	3
00590006-MATEMATICAS P.E.S.	3
00590007-FISICA Y QUIMICA P.E.S.	2
00590008-BIOLOGIA Y GEOLOGIA P.E.S.	2
00590009-DIBUJO P.E.S.	1
00590010-FRANCES P.E.S.	1
00590011-INGLES P.E.S.	2
00590017-EDUCACION FISICA P.E.S.	1
00590018-PSICOLOGIA Y PEDAGOGIA P.E.S.	1
00590019-TECNOLOGIA P.E.S.	2
00590115-PROCESOS DE PRODUCCION AGRARIA P.E.S.	1

POZOBLANCO

14005663-I.E.S. LOS PEDROCHES

Provincia **CORDOBA****POZOBLANCO****14005863-I.E.S. LOS PEDROCHES**

Puesto	Plantilla
00590001-FILOSOFIA P.E.S.	3
00590003-LATIN P.E.S.	2
00590004-LENGUA CASTELLANA Y LITERATURA P.E.S.	5
00590005-GEOGRAFIA E HISTORIA	5
00590006-MATEMATICAS P.E.S.	6
00590007-FISICA Y QUIMICA P.E.S.	5
00590008-BIOLOGIA Y GEOLOGIA P.E.S.	5
00590009-DIBUJO P.E.S.	2
00590010-FRANCES P.E.S.	3
00590011-INGLES P.E.S.	5
00590017-EDUCACION FISICA P.E.S.	2
00590018-PSICOLOGIA Y PEDAGOGIA P.E.S.	1
00590019-TECNOLOGIA P.E.S.	2
00590110-ORGNIZACION Y GESTION COMERCIAL P.E.S.	2

POZOBLANCO**14007684-I.E.S. ANTONIO MARIA CALERO**

Puesto	Plantilla
00590001-FILOSOFIA P.E.S.	2
00590004-LENGUA CASTELLANA Y LITERATURA P.E.S.	3
00590005-GEOGRAFIA E HISTORIA	2
00590006-MATEMATICAS P.E.S.	3
00590007-FISICA Y QUIMICA P.E.S.	2
00590008-BIOLOGIA Y GEOLOGIA P.E.S.	1
00590009-DIBUJO P.E.S.	2
00590010-FRANCES P.E.S.	2
00590011-INGLES P.E.S.	3
00590016-MUSICA P.E.S.	1
00590017-EDUCACION FISICA P.E.S.	1
00590018-PSICOLOGIA Y PEDAGOGIA P.E.S.	1
00590019-TECNOLOGIA P.E.S.	1
00590105-FORMACION Y ORIENTACION LABORAL P.E.S.	1
00590118-PROCESOS SANITARIOS P.E.S.	2
00590125-SIST. ELECTROTECNICOS Y AUTOM. P.E.S.	1
00590803-CULTURA CLASICA P.E.S.	1

POZOBLANCO**14700651-I.E.S. (C.P. VIRGEN DE LUNA)**

Puesto	Plantilla
00590004-LENGUA CASTELLANA Y LITERATURA P.E.S.	1
00590005-GEOGRAFIA E HISTORIA	1
00590006-MATEMATICAS P.E.S.	2
00590007-FISICA Y QUIMICA P.E.S.	1
00590008-BIOLOGIA Y GEOLOGIA P.E.S.	1
00590009-DIBUJO P.E.S.	1
00590010-FRANCES P.E.S.	1
00590011-INGLES P.E.S.	1
00590016-MUSICA P.E.S.	1
00590017-EDUCACION FISICA P.E.S.	1
00590018-PSICOLOGIA Y PEDAGOGIA P.E.S.	1
00590019-TECNOLOGIA P.E.S.	2

PRIEGO DE CORDOBA**14005912-I.E.S. FERNANDO III EL SANTO**

Puesto	Plantilla
00590001-FILOSOFIA P.E.S.	1
00590004-LENGUA CASTELLANA Y LITERATURA P.E.S.	3
00590005-GEOGRAFIA E HISTORIA	2
00590006-MATEMATICAS P.E.S.	3
00590007-FISICA Y QUIMICA P.E.S.	3
00590008-BIOLOGIA Y GEOLOGIA P.E.S.	1
00590009-DIBUJO P.E.S.	1
00590010-FRANCES P.E.S.	1
00590011-INGLES P.E.S.	3
00590016-MUSICA P.E.S.	1
00590017-EDUCACION FISICA P.E.S.	2
00590018-PSICOLOGIA Y PEDAGOGIA P.E.S.	1
00590019-TECNOLOGIA P.E.S.	1

Provincia **CORDOBA****PRIEGO DE CORDOBA****14005912-I.E.S. FERNANDO III EL SANTO**

Puesto	Plantilla
00590101-ADMINISTRACION DE EMPRESAS P.E.S.	3
00590105-FORMACION Y ORIENTACION LABORAL P.E.S.	1
00590118-PROCESOS SANITARIOS P.E.S.	2

PRIEGO DE CORDOBA**14005936-I.E.S. ALVAREZ CUBERO**

Puesto	Plantilla
00590001-FILOSOFIA P.E.S.	2
00590002-GRIEGO P.E.S.	1
00590003-LATIN P.E.S.	1
00590004-LENGUA CASTELLANA Y LITERATURA P.E.S.	4
00590005-GEOGRAFIA E HISTORIA	4
00590006-MATEMATICAS P.E.S.	5
00590007-FISICA Y QUIMICA P.E.S.	3
00590008-BIOLOGIA Y GEOLOGIA P.E.S.	4
00590009-DIBUJO P.E.S.	3
00590010-FRANCES P.E.S.	1
00590011-INGLES P.E.S.	4
00590016-MUSICA P.E.S.	1
00590017-EDUCACION FISICA P.E.S.	1
00590018-PSICOLOGIA Y PEDAGOGIA P.E.S.	1
00590019-TECNOLOGIA P.E.S.	1
00590105-FORMACION Y ORIENTACION LABORAL P.E.S.	1
00590112-ORG. Y PROY. FABRICACION MECANICA P.E.S.	1

PRIEGO DE CORDOBA**14700377-I.E.S. CARMEN PANTION**

Puesto	Plantilla
00590004-LENGUA CASTELLANA Y LITERATURA P.E.S.	2
00590005-GEOGRAFIA E HISTORIA	2
00590006-MATEMATICAS P.E.S.	2
00590007-FISICA Y QUIMICA P.E.S.	2
00590008-BIOLOGIA Y GEOLOGIA P.E.S.	1
00590009-DIBUJO P.E.S.	2
00590010-FRANCES P.E.S.	1
00590011-INGLES P.E.S.	2
00590016-MUSICA P.E.S.	1
00590017-EDUCACION FISICA P.E.S.	1
00590018-PSICOLOGIA Y PEDAGOGIA P.E.S.	1
00590019-TECNOLOGIA P.E.S.	1

PUENTE-GENIL**14006217-I.E.S. MANUEL REINA**

Puesto	Plantilla
00590001-FILOSOFIA P.E.S.	3
00590003-LATIN P.E.S.	2
00590004-LENGUA CASTELLANA Y LITERATURA P.E.S.	6
00590005-GEOGRAFIA E HISTORIA	5
00590006-MATEMATICAS P.E.S.	7
00590007-FISICA Y QUIMICA P.E.S.	4
00590008-BIOLOGIA Y GEOLOGIA P.E.S.	5
00590009-DIBUJO P.E.S.	2
00590010-FRANCES P.E.S.	2
00590011-INGLES P.E.S.	4
00590016-MUSICA P.E.S.	1
00590017-EDUCACION FISICA P.E.S.	2
00590018-PSICOLOGIA Y PEDAGOGIA P.E.S.	1
00590019-TECNOLOGIA P.E.S.	1

PUENTE-GENIL**14007350-I.E.S. ING. JUAN DE LA CIERVA Y C.**

Puesto	Plantilla
00590001-FILOSOFIA P.E.S.	1
00590004-LENGUA CASTELLANA Y LITERATURA P.E.S.	3
00590005-GEOGRAFIA E HISTORIA	2
00590006-MATEMATICAS P.E.S.	2
00590007-FISICA Y QUIMICA P.E.S.	1
00590008-BIOLOGIA Y GEOLOGIA P.E.S.	2
00590009-DIBUJO P.E.S.	1

Provincia CORDOBA

PUENTE-GENIL

14007350-I.E.S. ING. JUAN DE LA CIERVA Y C.

Puesto	Plantilla
00590010-FRANCES P.E.S.	1
00590011-INGLES P.E.S.	2
00590016-MUSICA P.E.S.	1
00590017-EDUCACION FISICA P.E.S.	1
00590018-PSICOLOGIA Y PEDAGOGIA P.E.S.	1
00590019-TECNOLOGIA P.E.S.	2
00590101-ADMINISTRACION DE EMPRESAS P.E.S.	3
00590124-SISTEMAS ELECTRONICOS P.E.S.	1
00590803-CULTURA CLASICA P.E.S.	1

PUENTE-GENIL

14700663-I.E.S. (C.P. LAS INFANTAS)

Puesto	Plantilla
00590004-LENGUA CASTELLANA Y LITERATURA P.E.S.	1
00590006-MATEMATICAS P.E.S.	1
00590007-FISICA Y QUIMICA P.E.S.	1
00590009-DIBUJO P.E.S.	1
00590011-INGLES P.E.S.	1
00590016-MUSICA P.E.S.	1
00590018-PSICOLOGIA Y PEDAGOGIA P.E.S.	1
00590019-TECNOLOGIA P.E.S.	1

RAMBLA (LA)

14006345-I.E.S. PROFESOR TIERNO GALVAN

Puesto	Plantilla
00590001-FILOSOFIA P.E.S.	2
00590003-LATIN P.E.S.	1
00590004-LENGUA CASTELLANA Y LITERATURA P.E.S.	3
00590005-GEOGRAFIA E HISTORIA	3
00590006-MATEMATICAS P.E.S.	3
00590007-FISICA Y QUIMICA P.E.S.	2
00590008-BIOLOGIA Y GEOLOGIA P.E.S.	2
00590009-DIBUJO P.E.S.	2
00590010-FRANCES P.E.S.	2
00590011-INGLES P.E.S.	2
00590016-MUSICA P.E.S.	1
00590018-PSICOLOGIA Y PEDAGOGIA P.E.S.	1
00590019-TECNOLOGIA P.E.S.	1
00590101-ADMINISTRACION DE EMPRESAS P.E.S.	1
00590107-INFORMATICA P.E.S.	1

RUTE

14700468-I.E.S. NUEVO SCALA

Puesto	Plantilla
00590001-FILOSOFIA P.E.S.	2
00590003-LATIN P.E.S.	1
00590004-LENGUA CASTELLANA Y LITERATURA P.E.S.	4
00590005-GEOGRAFIA E HISTORIA	4
00590006-MATEMATICAS P.E.S.	4
00590007-FISICA Y QUIMICA P.E.S.	3
00590008-BIOLOGIA Y GEOLOGIA P.E.S.	4
00590009-DIBUJO P.E.S.	2
00590010-FRANCES P.E.S.	1
00590011-INGLES P.E.S.	4
00590016-MUSICA P.E.S.	1
00590017-EDUCACION FISICA P.E.S.	2
00590018-PSICOLOGIA Y PEDAGOGIA P.E.S.	1
00590019-TECNOLOGIA P.E.S.	1
00590101-ADMINISTRACION DE EMPRESAS P.E.S.	1
00590107-INFORMATICA P.E.S.	1

SANTAELLA

14006576-I.E.S. ARCELACIS

Puesto	Plantilla
00590001-FILOSOFIA P.E.S.	1
00590004-LENGUA CASTELLANA Y LITERATURA P.E.S.	3
00590005-GEOGRAFIA E HISTORIA	2
00590006-MATEMATICAS P.E.S.	3
00590007-FISICA Y QUIMICA P.E.S.	2

Provincia CORDOBA

SANTAELLA

14006576-I.E.S. ARCELACIS

Puesto	Plantilla
00590008-BIOLOGIA Y GEOLOGIA P.E.S.	2
00590009-DIBUJO P.E.S.	1
00590010-FRANCES P.E.S.	1
00590011-INGLES P.E.S.	2
00590016-MUSICA P.E.S.	1
00590017-EDUCACION FISICA P.E.S.	1
00590018-PSICOLOGIA Y PEDAGOGIA P.E.S.	1
00590019-TECNOLOGIA P.E.S.	1
00590101-ADMINISTRACION DE EMPRESAS P.E.S.	1
00590803-CULTURA CLASICA P.E.S.	1

VILLA DEL RIO

14700444-I.E.S. NUESTRA SEÑORA DE LA ESTRELLA

Puesto	Plantilla
00590004-LENGUA CASTELLANA Y LITERATURA P.E.S.	2
00590005-GEOGRAFIA E HISTORIA	1
00590006-MATEMATICAS P.E.S.	1
00590007-FISICA Y QUIMICA P.E.S.	1
00590008-BIOLOGIA Y GEOLOGIA P.E.S.	1
00590009-DIBUJO P.E.S.	1
00590011-INGLES P.E.S.	1
00590017-EDUCACION FISICA P.E.S.	1
00590018-PSICOLOGIA Y PEDAGOGIA P.E.S.	1
00590019-TECNOLOGIA P.E.S.	1

VILLAFRANCA DE CORDOBA

14700432-I.E.S. LA SOLEDAD

Puesto	Plantilla
00590004-LENGUA CASTELLANA Y LITERATURA P.E.S.	1
00590005-GEOGRAFIA E HISTORIA	2
00590006-MATEMATICAS P.E.S.	1
00590008-BIOLOGIA Y GEOLOGIA P.E.S.	1
00590009-DIBUJO P.E.S.	1
00590010-FRANCES P.E.S.	1
00590011-INGLES P.E.S.	1
00590016-MUSICA P.E.S.	1
00590017-EDUCACION FISICA P.E.S.	1
00590018-PSICOLOGIA Y PEDAGOGIA P.E.S.	1
00590019-TECNOLOGIA P.E.S.	1

VILLANUEVA DE CORDOBA

14700316-I.E.S. LA JARA

Puesto	Plantilla
00590001-FILOSOFIA P.E.S.	2
00590003-LATIN P.E.S.	1
00590004-LENGUA CASTELLANA Y LITERATURA P.E.S.	3
00590005-GEOGRAFIA E HISTORIA	2
00590006-MATEMATICAS P.E.S.	3
00590007-FISICA Y QUIMICA P.E.S.	2
00590008-BIOLOGIA Y GEOLOGIA P.E.S.	2
00590009-DIBUJO P.E.S.	1
00590010-FRANCES P.E.S.	2
00590011-INGLES P.E.S.	3
00590016-MUSICA P.E.S.	1
00590017-EDUCACION FISICA P.E.S.	1
00590018-PSICOLOGIA Y PEDAGOGIA P.E.S.	1
00590019-TECNOLOGIA P.E.S.	2
00590101-ADMINISTRACION DE EMPRESAS P.E.S.	1

VILLAVICIOSA DE CORDOBA

14700419-I.E.S.

Puesto	Plantilla
00590004-LENGUA CASTELLANA Y LITERATURA P.E.S.	2
00590005-GEOGRAFIA E HISTORIA	1
00590006-MATEMATICAS P.E.S.	1
00590007-FISICA Y QUIMICA P.E.S.	1
00590009-DIBUJO P.E.S.	1
00590011-INGLES P.E.S.	1
00590016-MUSICA P.E.S.	1

Provincia CORDOBA
VILLAVICIOSA DE CORDOBA
14700419-I.E.S.

Puesto	Plantilla
00590017-EDUCACION FISICA P.E.S.	1
00590018-PSICOLOGIA Y PEDAGOGIA P.E.S.	1
00590019-TECNOLOGIA P.E.S.	1

VISO (EL)**14700675-I.E.S.**

Puesto	Plantilla
00590004-LENGUA CASTELLANA Y LITERATURA P.E.S.	1
00590005-GEOGRAFIA E HISTORIA	1
00590006-MATEMATICAS P.E.S.	2
00590007-FISICA Y QUIMICA P.E.S.	1
00590008-BIOLOGIA Y GEOLOGIA P.E.S.	1
00590009-DIBUJO P.E.S.	1
00590011-INGLES P.E.S.	1
00590016-MUSICA P.E.S.	1
00590017-EDUCACION FISICA P.E.S.	1
00590018-PSICOLOGIA Y PEDAGOGIA P.E.S.	1
00590019-TECNOLOGIA P.E.S.	1

Provincia GRANADA**ALBUÑOL****18700347-I.E.S. LA CONTRAVIESA**

Puesto	Plantilla
00590001-FILOSOFIA P.E.S.	1
00590003-LATIN P.E.S.	1
00590004-LENGUA CASTELLANA Y LITERATURA P.E.S.	4
00590005-GEOGRAFIA E HISTORIA	3
00590006-MATEMATICAS P.E.S.	3
00590007-FISICA Y QUIMICA P.E.S.	2
00590008-BIOLOGIA Y GEOLOGIA P.E.S.	2
00590009-DIBUJO P.E.S.	2
00590010-FRANCES P.E.S.	1
00590011-INGLES P.E.S.	2
00590017-EDUCACION FISICA P.E.S.	1
00590018-PSICOLOGIA Y PEDAGOGIA P.E.S.	1
00590019-TECNOLOGIA P.E.S.	1
00590107-INFORMATICA P.E.S.	1

ALHAMA DE GRANADA**18700451-I.E.S. ALHAMA**

Puesto	Plantilla
00590001-FILOSOFIA P.E.S.	2
00590002-GRIEGO P.E.S.	1
00590003-LATIN P.E.S.	1
00590004-LENGUA CASTELLANA Y LITERATURA P.E.S.	4
00590005-GEOGRAFIA E HISTORIA	4
00590006-MATEMATICAS P.E.S.	3
00590007-FISICA Y QUIMICA P.E.S.	2
00590008-BIOLOGIA Y GEOLOGIA P.E.S.	2
00590009-DIBUJO P.E.S.	2
00590010-FRANCES P.E.S.	1
00590011-INGLES P.E.S.	4
00590016-MUSICA P.E.S.	1
00590018-PSICOLOGIA Y PEDAGOGIA P.E.S.	1
00590019-TECNOLOGIA P.E.S.	1
00590101-ADMINISTRACION DE EMPRESAS P.E.S.	3
00590105-FORMACION Y ORIENTACION LABORAL P.E.S.	1
00590111-ORG. Y PROCESOS MATEN. VEHICULOS P.E.S.	1

ALMUÑECAR**18000601-I.E.S. ANTIGUA SEXI**

Puesto	Plantilla
00590001-FILOSOFIA P.E.S.	3
00590002-GRIEGO P.E.S.	1
00590003-LATIN P.E.S.	2
00590004-LENGUA CASTELLANA Y LITERATURA P.E.S.	4
00590005-GEOGRAFIA E HISTORIA	5
00590006-MATEMATICAS P.E.S.	4

Provincia GRANADA**ALMUÑECAR****18000601-I.E.S. ANTIGUA SEXI**

Puesto	Plantilla
00590007-FISICA Y QUIMICA P.E.S.	3
00590008-BIOLOGIA Y GEOLOGIA P.E.S.	4
00590009-DIBUJO P.E.S.	1
00590010-FRANCES P.E.S.	2
00590011-INGLES P.E.S.	2
00590016-MUSICA P.E.S.	1
00590017-EDUCACION FISICA P.E.S.	1
00590018-PSICOLOGIA Y PEDAGOGIA P.E.S.	1
00590019-TECNOLOGIA P.E.S.	2
00590101-ADMINISTRACION DE EMPRESAS P.E.S.	3
00590106-HOSTELERIA Y TURISMO P.E.S.	1
00590107-INFORMATICA P.E.S.	1

ALMUÑECAR**18700463-I.E.S. AL-ANDALUS**

Puesto	Plantilla
00590001-FILOSOFIA P.E.S.	2
00590004-LENGUA CASTELLANA Y LITERATURA P.E.S.	3
00590005-GEOGRAFIA E HISTORIA	3
00590006-MATEMATICAS P.E.S.	4
00590007-FISICA Y QUIMICA P.E.S.	2
00590008-BIOLOGIA Y GEOLOGIA P.E.S.	2
00590009-DIBUJO P.E.S.	2
00590010-FRANCES P.E.S.	2
00590011-INGLES P.E.S.	4
00590016-MUSICA P.E.S.	1
00590017-EDUCACION FISICA P.E.S.	2
00590018-PSICOLOGIA Y PEDAGOGIA P.E.S.	1
00590019-TECNOLOGIA P.E.S.	3
00590061-ECONOMIA P.E.S.	1
00590105-FORMACION Y ORIENTACION LABORAL P.E.S.	1
00590107-INFORMATICA P.E.S.	3
00590125-SIST. ELECTROTECNICOS Y AUTOM. P.E.S.	1
00590803-CULTURA CLASICA P.E.S.	1

ALQUIFE**18700736-SECCION DEL I.E.S. PEDRO ANT. DE ALARCON**

Puesto	Plantilla
00590006-MATEMATICAS P.E.S.	1
00590009-DIBUJO P.E.S.	1
00590010-FRANCES P.E.S.	1
00590011-INGLES P.E.S.	1
00590016-MUSICA P.E.S.	1
00590017-EDUCACION FISICA P.E.S.	1
00590019-TECNOLOGIA P.E.S.	1

ARMILLA**18700232-I.E.S. ALBA LONGA**

Puesto	Plantilla
00590001-FILOSOFIA P.E.S.	2
00590002-GRIEGO P.E.S.	1
00590003-LATIN P.E.S.	1
00590004-LENGUA CASTELLANA Y LITERATURA P.E.S.	3
00590005-GEOGRAFIA E HISTORIA	4
00590006-MATEMATICAS P.E.S.	3
00590007-FISICA Y QUIMICA P.E.S.	3
00590008-BIOLOGIA Y GEOLOGIA P.E.S.	3
00590009-DIBUJO P.E.S.	2
00590010-FRANCES P.E.S.	1
00590011-INGLES P.E.S.	3
00590016-MUSICA P.E.S.	1
00590017-EDUCACION FISICA P.E.S.	2
00590018-PSICOLOGIA Y PEDAGOGIA P.E.S.	1
00590019-TECNOLOGIA P.E.S.	1

ATARFE**18000908-I.E.S. ILIBERIS**

Puesto	Plantilla
00590001-FILOSOFIA P.E.S.	1

Provincia GRANADA

ATARFE

18000908-I.E.S. ILIBERIS

Puesto	Plantilla
00590002-GRIEGO P.E.S.	1
00590003-LATIN P.E.S.	2
00590004-LENGUA CASTELLANA Y LITERATURA P.E.S.	5
00590005-GEOGRAFIA E HISTORIA	4
00590006-MATEMATICAS P.E.S.	4
00590007-FISICA Y QUIMICA P.E.S.	3
00590008-BIOLOGIA Y GEOLOGIA P.E.S.	3
00590009-DIBUJO P.E.S.	2
00590010-FRANCES P.E.S.	1
00590011-INGLES P.E.S.	3
00590016-MUSICA P.E.S.	1
00590017-EDUCACION FISICA P.E.S.	2
00590018-PSICOLOGIA Y PEDAGOGIA P.E.S.	1
00590019-TECNOLOGIA P.E.S.	1

ATARFE

18009407-I.E.S. VEGA DE ATARFE

Puesto	Plantilla
00590004-LENGUA CASTELLANA Y LITERATURA P.E.S.	2
00590005-GEOGRAFIA E HISTORIA	2
00590006-MATEMATICAS P.E.S.	2
00590007-FISICA Y QUIMICA P.E.S.	1
00590008-BIOLOGIA Y GEOLOGIA P.E.S.	1
00590009-DIBUJO P.E.S.	1
00590010-FRANCES P.E.S.	1
00590011-INGLES P.E.S.	2
00590016-MUSICA P.E.S.	1
00590017-EDUCACION FISICA P.E.S.	2
00590018-PSICOLOGIA Y PEDAGOGIA P.E.S.	1
00590019-TECNOLOGIA P.E.S.	1
00590101-ADMINISTRACION DE EMPRESAS P.E.S.	4
00590105-FORMACION Y ORIENTACION LABORAL P.E.S.	1

BAZA

18001123-I.E.S. PEDRO JIMENEZ MONTOYA

Puesto	Plantilla
00590001-FILOSOFIA P.E.S.	2
00590004-LENGUA CASTELLANA Y LITERATURA P.E.S.	4
00590005-GEOGRAFIA E HISTORIA	4
00590006-MATEMATICAS P.E.S.	5
00590007-FISICA Y QUIMICA P.E.S.	3
00590008-BIOLOGIA Y GEOLOGIA P.E.S.	2
00590009-DIBUJO P.E.S.	2
00590010-FRANCES P.E.S.	2
00590011-INGLES P.E.S.	4
00590016-MUSICA P.E.S.	1
00590017-EDUCACION FISICA P.E.S.	2
00590018-PSICOLOGIA Y PEDAGOGIA P.E.S.	1
00590019-TECNOLOGIA P.E.S.	4
00590061-ECONOMIA P.E.S.	1
00590101-ADMINISTRACION DE EMPRESAS P.E.S.	1
00590105-FORMACION Y ORIENTACION LABORAL P.E.S.	1
00590107-INFORMATICA P.E.S.	2
00590111-ORG. Y PROCESOS MATEN. VEHICULOS P.E.S.	1
00590118-PROCESOS SANITARIOS P.E.S.	2
00590803-CULTURA CLASICA P.E.S.	1

BAZA

18001147-I.E.S. JOSE DE MORA

Puesto	Plantilla
00590001-FILOSOFIA P.E.S.	3
00590002-GRIEGO P.E.S.	1
00590003-LATIN P.E.S.	1
00590004-LENGUA CASTELLANA Y LITERATURA P.E.S.	5
00590005-GEOGRAFIA E HISTORIA	3
00590006-MATEMATICAS P.E.S.	5
00590007-FISICA Y QUIMICA P.E.S.	4
00590008-BIOLOGIA Y GEOLOGIA P.E.S.	3

Provincia GRANADA

BAZA

18001147-I.E.S. JOSE DE MORA

Puesto	Plantilla
00590009-DIBUJO P.E.S.	1
00590010-FRANCES P.E.S.	2
00590011-INGLES P.E.S.	4
00590016-MUSICA P.E.S.	1
00590017-EDUCACION FISICA P.E.S.	2
00590018-PSICOLOGIA Y PEDAGOGIA P.E.S.	1
00590019-TECNOLOGIA P.E.S.	1
00590110-ORGNIZACION Y GESTION COMERCIAL P.E.S.	1

BAZA

18700359-SECCIÓN DEL I.E.S. JOSE DE MORA

Puesto	Plantilla
00590001-FILOSOFIA P.E.S.	1
00590004-LENGUA CASTELLANA Y LITERATURA P.E.S.	2
00590005-GEOGRAFIA E HISTORIA	2
00590006-MATEMATICAS P.E.S.	1
00590007-FISICA Y QUIMICA P.E.S.	1
00590008-BIOLOGIA Y GEOLOGIA P.E.S.	2
00590009-DIBUJO P.E.S.	1
00590010-FRANCES P.E.S.	1
00590011-INGLES P.E.S.	1
00590017-EDUCACION FISICA P.E.S.	1
00590019-TECNOLOGIA P.E.S.	1

BENALUA

18700591-SECCION DEL I.E.S. ACCI

Puesto	Plantilla
00590005-GEOGRAFIA E HISTORIA	1
00590006-MATEMATICAS P.E.S.	1
00590008-BIOLOGIA Y GEOLOGIA P.E.S.	1
00590009-DIBUJO P.E.S.	1
00590010-FRANCES P.E.S.	1
00590011-INGLES P.E.S.	1
00590017-EDUCACION FISICA P.E.S.	1
00590019-TECNOLOGIA P.E.S.	1

BENAMAUREL

18700608-I.E.S.

Puesto	Plantilla
00590004-LENGUA CASTELLANA Y LITERATURA P.E.S.	1
00590006-MATEMATICAS P.E.S.	1
00590007-FISICA Y QUIMICA P.E.S.	1
00590011-INGLES P.E.S.	1
00590017-EDUCACION FISICA P.E.S.	1
00590018-PSICOLOGIA Y PEDAGOGIA P.E.S.	1

CADIAR

18700670-SECCION DEL I.E.S. ULYSSEA

Puesto	Plantilla
00590006-MATEMATICAS P.E.S.	1
00590007-FISICA Y QUIMICA P.E.S.	1
00590009-DIBUJO P.E.S.	1
00590010-FRANCES P.E.S.	1
00590011-INGLES P.E.S.	1
00590017-EDUCACION FISICA P.E.S.	1

CANILES

18700517-I.E.S. EL FUERTE

Puesto	Plantilla
00590004-LENGUA CASTELLANA Y LITERATURA P.E.S.	1
00590005-GEOGRAFIA E HISTORIA	1
00590006-MATEMATICAS P.E.S.	1
00590007-FISICA Y QUIMICA P.E.S.	1
00590009-DIBUJO P.E.S.	1
00590011-INGLES P.E.S.	2
00590016-MUSICA P.E.S.	1
00590017-EDUCACION FISICA P.E.S.	1
00590018-PSICOLOGIA Y PEDAGOGIA P.E.S.	1
00590019-TECNOLOGIA P.E.S.	1

Provincia GRANADA**CASTELL DE FERRO****18700581-I.E.S.**

Puesto	Plantilla
00590004- LENGUA CASTELLANA Y LITERATURA P.E.S.	1
00590005- GEOGRAFIA E HISTORIA	2
00590006- MATEMATICAS P.E.S.	1
00590007- FISICA Y QUIMICA P.E.S.	1
00590008- BIOLOGIA Y GEOLOGIA P.E.S.	1
00590009- DIBUJO P.E.S.	1
00590011- INGLES P.E.S.	1
00590016- MUSICA P.E.S.	1
00590017- EDUCACION FISICA P.E.S.	1
00590018- PSICOLOGIA Y PEDAGOGIA P.E.S.	1
00590019- TECNOLOGIA P.E.S.	1

CHAUCHINA**18700380-SECCIÓN DEL I.E.S. JIMENEZ DE QUESADA**

Puesto	Plantilla
00590006- MATEMATICAS P.E.S.	1
00590010- FRANCES P.E.S.	1
00590011- INGLES P.E.S.	1
00590019- TECNOLOGIA P.E.S.	1

CHURRIANA DE LA VEGA**18002243-I.E.S. FEDERICO GARCIA LORCA**

Puesto	Plantilla
00590001- FILOSOFIA P.E.S.	2
00590002- GRIEGO P.E.S.	1
00590003- LATIN P.E.S.	2
00590004- LENGUA CASTELLANA Y LITERATURA P.E.S.	4
00590005- GEOGRAFIA E HISTORIA	4
00590006- MATEMATICAS P.E.S.	5
00590007- FISICA Y QUIMICA P.E.S.	4
00590008- BIOLOGIA Y GEOLOGIA P.E.S.	3
00590009- DIBUJO P.E.S.	1
00590010- FRANCES P.E.S.	2
00590011- INGLES P.E.S.	3
00590016- MUSICA P.E.S.	1
00590017- EDUCACION FISICA P.E.S.	2
00590018- PSICOLOGIA Y PEDAGOGIA P.E.S.	1
00590019- TECNOLOGIA P.E.S.	2
00590101- ADMINISTRACION DE EMPRESAS P.E.S.	1
00590115- PROCESOS DE PRODUCCION AGRARIA P.E.S.	2

COGOLLOS VEGA**18001834-I.E.S. EMILIO MUÑOZ**

Puesto	Plantilla
00590001- FILOSOFIA P.E.S.	1
00590002- GRIEGO P.E.S.	1
00590003- LATIN P.E.S.	1
00590004- LENGUA CASTELLANA Y LITERATURA P.E.S.	2
00590005- GEOGRAFIA E HISTORIA	3
00590006- MATEMATICAS P.E.S.	3
00590007- FISICA Y QUIMICA P.E.S.	2
00590008- BIOLOGIA Y GEOLOGIA P.E.S.	2
00590009- DIBUJO P.E.S.	1
00590010- FRANCES P.E.S.	1
00590011- INGLES P.E.S.	2
00590016- MUSICA P.E.S.	1
00590017- EDUCACION FISICA P.E.S.	1
00590018- PSICOLOGIA Y PEDAGOGIA P.E.S.	1
00590019- TECNOLOGIA P.E.S.	2
00590101- ADMINISTRACION DE EMPRESAS P.E.S.	1

CULLAR**18700529-I.E.S.**

Puesto	Plantilla
00590004- LENGUA CASTELLANA Y LITERATURA P.E.S.	1
00590005- GEOGRAFIA E HISTORIA	1
00590006- MATEMATICAS P.E.S.	1
00590008- BIOLOGIA Y GEOLOGIA P.E.S.	1
00590009- DIBUJO P.E.S.	1

Provincia GRANADA**CULLAR****18700529-I.E.S.**

Puesto	Plantilla
00590011- INGLES P.E.S.	2
00590016- MUSICA P.E.S.	1
00590017- EDUCACION FISICA P.E.S.	1
00590018- PSICOLOGIA Y PEDAGOGIA P.E.S.	1
00590019- TECNOLOGIA P.E.S.	1

DURCAL**18009419-I.E.S. VALLE DE LECRIN**

Puesto	Plantilla
00590001- FILOSOFIA P.E.S.	1
00590004- LENGUA CASTELLANA Y LITERATURA P.E.S.	2
00590005- GEOGRAFIA E HISTORIA	2
00590006- MATEMATICAS P.E.S.	2
00590007- FISICA Y QUIMICA P.E.S.	1
00590008- BIOLOGIA Y GEOLOGIA P.E.S.	1
00590009- DIBUJO P.E.S.	2
00590010- FRANCES P.E.S.	1
00590011- INGLES P.E.S.	2
00590016- MUSICA P.E.S.	1
00590017- EDUCACION FISICA P.E.S.	1
00590018- PSICOLOGIA Y PEDAGOGIA P.E.S.	1
00590019- TECNOLOGIA P.E.S.	1
00590101- ADMINISTRACION DE EMPRESAS P.E.S.	1
00590111- ORG. Y PROCESOS MATEN. VEHICULOS P.E.S.	1
00590125- SIST. ELECTROTECNICOS Y AUTOM. P.E.S.	1

DURCAL**18009778-I.E.S. ALONSO CANO**

Puesto	Plantilla
00590001- FILOSOFIA P.E.S.	2
00590002- GRIEGO P.E.S.	1
00590003- LATIN P.E.S.	2
00590004- LENGUA CASTELLANA Y LITERATURA P.E.S.	4
00590005- GEOGRAFIA E HISTORIA	4
00590006- MATEMATICAS P.E.S.	4
00590007- FISICA Y QUIMICA P.E.S.	3
00590008- BIOLOGIA Y GEOLOGIA P.E.S.	3
00590009- DIBUJO P.E.S.	1
00590010- FRANCES P.E.S.	2
00590011- INGLES P.E.S.	3
00590016- MUSICA P.E.S.	1
00590018- PSICOLOGIA Y PEDAGOGIA P.E.S.	1
00590019- TECNOLOGIA P.E.S.	1

FUENTE VAQUEROS**18700611-SECCION DEL I.E.S. HISPANIDAD**

Puesto	Plantilla
00590005- GEOGRAFIA E HISTORIA	1
00590006- MATEMATICAS P.E.S.	1
00590008- BIOLOGIA Y GEOLOGIA P.E.S.	1
00590009- DIBUJO P.E.S.	1
00590010- FRANCES P.E.S.	1
00590011- INGLES P.E.S.	1
00590016- MUSICA P.E.S.	1
00590017- EDUCACION FISICA P.E.S.	1
00590019- TECNOLOGIA P.E.S.	1

GABIA LA GRANDE**18700372-I.E.S. MONTEVIVES**

Puesto	Plantilla
00590001- FILOSOFIA P.E.S.	2
00590004- LENGUA CASTELLANA Y LITERATURA P.E.S.	4
00590005- GEOGRAFIA E HISTORIA	3
00590006- MATEMATICAS P.E.S.	3
00590007- FISICA Y QUIMICA P.E.S.	2
00590008- BIOLOGIA Y GEOLOGIA P.E.S.	2
00590009- DIBUJO P.E.S.	1
00590010- FRANCES P.E.S.	1
00590011- INGLES P.E.S.	2

Provincia GRANADA
GABIA LA GRANDE
18700372-I.E.S. MONTEVIVES

Puesto	Plantilla
00590016-MUSICA P.E.S.	1
00590017-EDUCACION FISICA P.E.S.	2
00590018-PSICOLOGIA Y PEDAGOGIA P.E.S.	1
00590019-TECNOLOGIA P.E.S.	2
00590107-INFORMATICA P.E.S.	1
00590803-CULTURA CLASICA P.E.S.	1

GRANADA
18004264-I.E.S. PADRE SUAREZ

Puesto	Plantilla
00590001-FILOSOFIA P.E.S.	3
00590002-GRIEGO P.E.S.	1
00590003-LATIN P.E.S.	2
00590004-LENGUA CASTELLANA Y LITERATURA P.E.S.	5
00590005-GEOGRAFIA E HISTORIA	4
00590006-MATEMATICAS P.E.S.	7
00590007-FISICA Y QUIMICA P.E.S.	6
00590008-BIOLOGIA Y GEOLOGIA P.E.S.	4
00590009-DIBUJO P.E.S.	1
00590010-FRANCES P.E.S.	2
00590011-INGLES P.E.S.	5
00590012-ALEMAN P.E.S.	1
00590016-MUSICA P.E.S.	1
00590017-EDUCACION FISICA P.E.S.	2
00590018-PSICOLOGIA Y PEDAGOGIA P.E.S.	1
00590019-TECNOLOGIA P.E.S.	1

GRANADA
18004276-I.E.S. ANGEL GANIVET

Puesto	Plantilla
00590001-FILOSOFIA P.E.S.	4
00590002-GRIEGO P.E.S.	1
00590003-LATIN P.E.S.	2
00590004-LENGUA CASTELLANA Y LITERATURA P.E.S.	7
00590005-GEOGRAFIA E HISTORIA	5
00590006-MATEMATICAS P.E.S.	6
00590007-FISICA Y QUIMICA P.E.S.	4
00590008-BIOLOGIA Y GEOLOGIA P.E.S.	2
00590009-DIBUJO P.E.S.	2
00590010-FRANCES P.E.S.	3
00590011-INGLES P.E.S.	4
00590013-ITALIANO P.E.S.	1
00590016-MUSICA P.E.S.	1
00590017-EDUCACION FISICA P.E.S.	2
00590018-PSICOLOGIA Y PEDAGOGIA P.E.S.	1
00590019-TECNOLOGIA P.E.S.	1

GRANADA
18004288-I.E.S. POLITECNICO HERMENEGILDO LANZ

Puesto	Plantilla
00590001-FILOSOFIA P.E.S.	1
00590004-LENGUA CASTELLANA Y LITERATURA P.E.S.	4
00590005-GEOGRAFIA E HISTORIA	3
00590006-MATEMATICAS P.E.S.	5
00590007-FISICA Y QUIMICA P.E.S.	3
00590008-BIOLOGIA Y GEOLOGIA P.E.S.	3
00590009-DIBUJO P.E.S.	4
00590010-FRANCES P.E.S.	3
00590011-INGLES P.E.S.	5
00590016-MUSICA P.E.S.	1
00590017-EDUCACION FISICA P.E.S.	4
00590018-PSICOLOGIA Y PEDAGOGIA P.E.S.	1
00590019-TECNOLOGIA P.E.S.	3
00590101-ADMINISTRACION DE EMPRESAS P.E.S.	1
00590104-CONSTRUC. CIVILES Y EDIFICACION P.E.S.	2
00590105-FORMACION Y ORIENTACION LABORAL P.E.S.	2
00590107-INFORMATICA P.E.S.	1
00590111-ORG. Y PROCESOS MATEN. VEHICULOS P.E.S.	2

Provincia GRANADA
GRANADA
18004288-I.E.S. POLITECNICO HERMENEGILDO LANZ

Puesto	Plantilla
00590125-SIST. ELECTROTECNICOS Y AUTOM. P.E.S.	2

GRANADA
18004291-I.E.S. PADRE MANJON

Puesto	Plantilla
00590001-FILOSOFIA P.E.S.	4
00590002-GRIEGO P.E.S.	1
00590003-LATIN P.E.S.	2
00590004-LENGUA CASTELLANA Y LITERATURA P.E.S.	5
00590005-GEOGRAFIA E HISTORIA	6
00590006-MATEMATICAS P.E.S.	7
00590007-FISICA Y QUIMICA P.E.S.	7
00590008-BIOLOGIA Y GEOLOGIA P.E.S.	4
00590009-DIBUJO P.E.S.	2
00590010-FRANCES P.E.S.	3
00590011-INGLES P.E.S.	7
00590016-MUSICA P.E.S.	1
00590017-EDUCACION FISICA P.E.S.	2
00590018-PSICOLOGIA Y PEDAGOGIA P.E.S.	1
00590019-TECNOLOGIA P.E.S.	1

GRANADA
18004355-I.E.S. HURTADO DE MENDOZA

Puesto	Plantilla
00590001-FILOSOFIA P.E.S.	1
00590004-LENGUA CASTELLANA Y LITERATURA P.E.S.	2
00590005-GEOGRAFIA E HISTORIA	1
00590006-MATEMATICAS P.E.S.	1
00590007-FISICA Y QUIMICA P.E.S.	2
00590008-BIOLOGIA Y GEOLOGIA P.E.S.	1
00590009-DIBUJO P.E.S.	1
00590010-FRANCES P.E.S.	2
00590011-INGLES P.E.S.	3
00590018-PSICOLOGIA Y PEDAGOGIA P.E.S.	1
00590101-ADMINISTRACION DE EMPRESAS P.E.S.	1
00590105-FORMACION Y ORIENTACION LABORAL P.E.S.	1
00590106-HOSTELERIA Y TURISMO P.E.S.	5

GRANADA
18004458-I.E.S. VIRGEN DE LAS NIEVES

Puesto	Plantilla
00590001-FILOSOFIA P.E.S.	1
00590004-LENGUA CASTELLANA Y LITERATURA P.E.S.	4
00590005-GEOGRAFIA E HISTORIA	4
00590006-MATEMATICAS P.E.S.	4
00590007-FISICA Y QUIMICA P.E.S.	3
00590008-BIOLOGIA Y GEOLOGIA P.E.S.	3
00590009-DIBUJO P.E.S.	4
00590010-FRANCES P.E.S.	3
00590011-INGLES P.E.S.	5
00590012-ALEMAN P.E.S.	1
00590016-MUSICA P.E.S.	1
00590018-PSICOLOGIA Y PEDAGOGIA P.E.S.	1
00590019-TECNOLOGIA P.E.S.	3
00590101-ADMINISTRACION DE EMPRESAS P.E.S.	1
00590105-FORMACION Y ORIENTACION LABORAL P.E.S.	2
00590106-HOSTELERIA Y TURISMO P.E.S.	1
00590108-INTERVENCION SOCIOCOMUNITARIA P.E.S.	1
00590111-ORG. Y PROCESOS MATEN. VEHICULOS P.E.S.	1
00590112-ORG. Y PROY. FABRICACION MECANICA P.E.S.	2
00590123-PROC. Y PROD. EN MADERA Y MUEBLE P.E.S.	1
00590124-SISTEMAS ELECTRONICOS P.E.S.	2
00590125-SIST. ELECTROTECNICOS Y AUTOM. P.E.S.	1

GRANADA
18004501-ESCUELA DE ARTES

Puesto	Plantilla
00590001-FILOSOFIA P.E.S.	1
00590004-LENGUA CASTELLANA Y LITERATURA P.E.S.	1

Provincia GRANADA
GRANADA
18004501-ESCUELA DE ARTES

Puesto	Plantilla
00590010-FRANCES P.E.S.	1
00590011-INGLES P.E.S.	1

GRANADA
18008841-I.E.S. CARTUJA

Puesto	Plantilla
00590001-FILOSOFIA P.E.S.	2
00590002-GRIEGO P.E.S.	1
00590003-LATIN P.E.S.	2
00590004-LENGUA CASTELLANA Y LITERATURA P.E.S.	4
00590005-GEOGRAFIA E HISTORIA	5
00590006-MATEMATICAS P.E.S.	5
00590007-FISICA Y QUIMICA P.E.S.	4
00590008-BIOLOGIA Y GEOLOGIA P.E.S.	3
00590009-DIBUJO P.E.S.	2
00590010-FRANCES P.E.S.	2
00590011-INGLES P.E.S.	3
00590016-MUSICA P.E.S.	1
00590017-EDUCACION FISICA P.E.S.	2
00590018-PSICOLOGIA Y PEDAGOGIA P.E.S.	1
00590019-TECNOLOGIA P.E.S.	2

GRANADA
18009195-I.E.S. MARIANA PINEDA

Puesto	Plantilla
00590001-FILOSOFIA P.E.S.	3
00590002-GRIEGO P.E.S.	1
00590003-LATIN P.E.S.	2
00590004-LENGUA CASTELLANA Y LITERATURA P.E.S.	4
00590005-GEOGRAFIA E HISTORIA	5
00590006-MATEMATICAS P.E.S.	6
00590007-FISICA Y QUIMICA P.E.S.	5
00590008-BIOLOGIA Y GEOLOGIA P.E.S.	4
00590009-DIBUJO P.E.S.	2
00590010-FRANCES P.E.S.	3
00590011-INGLES P.E.S.	5
00590016-MUSICA P.E.S.	1
00590017-EDUCACION FISICA P.E.S.	2
00590018-PSICOLOGIA Y PEDAGOGIA P.E.S.	1
00590019-TECNOLOGIA P.E.S.	1

GRANADA
18009249-I.E.S. SEVERO OCHOA

Puesto	Plantilla
00590001-FILOSOFIA P.E.S.	3
00590002-GRIEGO P.E.S.	1
00590003-LATIN P.E.S.	2
00590004-LENGUA CASTELLANA Y LITERATURA P.E.S.	4
00590005-GEOGRAFIA E HISTORIA	4
00590006-MATEMATICAS P.E.S.	5
00590007-FISICA Y QUIMICA P.E.S.	4
00590008-BIOLOGIA Y GEOLOGIA P.E.S.	3
00590009-DIBUJO P.E.S.	3
00590010-FRANCES P.E.S.	3
00590011-INGLES P.E.S.	5
00590016-MUSICA P.E.S.	1
00590017-EDUCACION FISICA P.E.S.	2
00590018-PSICOLOGIA Y PEDAGOGIA P.E.S.	1
00590019-TECNOLOGIA P.E.S.	1

GRANADA
18009377-I.E.S. AYNADAMAR

Puesto	Plantilla
00590001-FILOSOFIA P.E.S.	1
00590004-LENGUA CASTELLANA Y LITERATURA P.E.S.	4
00590005-GEOGRAFIA E HISTORIA	6
00590006-MATEMATICAS P.E.S.	4
00590007-FISICA Y QUIMICA P.E.S.	4
00590008-BIOLOGIA Y GEOLOGIA P.E.S.	3

Provincia GRANADA
GRANADA
18009377-I.E.S. AYNADAMAR

Puesto	Plantilla
00590009-DIBUJO P.E.S.	4
00590010-FRANCES P.E.S.	3
00590011-INGLES P.E.S.	5
00590016-MUSICA P.E.S.	1
00590017-EDUCACION FISICA P.E.S.	1
00590018-PSICOLOGIA Y PEDAGOGIA P.E.S.	1
00590019-TECNOLOGIA P.E.S.	2
00590103-ASESORIA Y PROC. IMAGEN PERSONAL P.E.S.	3
00590105-FORMACION Y ORIENTACION LABORAL P.E.S.	3
00590107-INFORMATICA P.E.S.	1
00590118-PROCESOS SANITARIOS P.E.S.	9
00590803-CULTURA CLASICA P.E.S.	1

GRANADA
18009389-I.E.S. ALBAYZIN

Puesto	Plantilla
00590001-FILOSOFIA P.E.S.	1
00590002-GRIEGO P.E.S.	1
00590003-LATIN P.E.S.	2
00590004-LENGUA CASTELLANA Y LITERATURA P.E.S.	4
00590005-GEOGRAFIA E HISTORIA	4
00590006-MATEMATICAS P.E.S.	5
00590007-FISICA Y QUIMICA P.E.S.	3
00590008-BIOLOGIA Y GEOLOGIA P.E.S.	3
00590009-DIBUJO P.E.S.	2
00590010-FRANCES P.E.S.	2
00590011-INGLES P.E.S.	4
00590016-MUSICA P.E.S.	1
00590017-EDUCACION FISICA P.E.S.	2
00590018-PSICOLOGIA Y PEDAGOGIA P.E.S.	1
00590019-TECNOLOGIA P.E.S.	1

GRANADA
18010185-I.E.S. ALHAMBRA

Puesto	Plantilla
00590001-FILOSOFIA P.E.S.	3
00590002-GRIEGO P.E.S.	1
00590003-LATIN P.E.S.	2
00590004-LENGUA CASTELLANA Y LITERATURA P.E.S.	5
00590005-GEOGRAFIA E HISTORIA	5
00590006-MATEMATICAS P.E.S.	5
00590007-FISICA Y QUIMICA P.E.S.	4
00590008-BIOLOGIA Y GEOLOGIA P.E.S.	4
00590009-DIBUJO P.E.S.	3
00590010-FRANCES P.E.S.	2
00590011-INGLES P.E.S.	5
00590016-MUSICA P.E.S.	1
00590017-EDUCACION FISICA P.E.S.	2
00590018-PSICOLOGIA Y PEDAGOGIA P.E.S.	1
00590019-TECNOLOGIA P.E.S.	1

GRANADA
18010446-I.E.S. GENERALIFE

Puesto	Plantilla
00590001-FILOSOFIA P.E.S.	3
00590002-GRIEGO P.E.S.	1
00590003-LATIN P.E.S.	2
00590004-LENGUA CASTELLANA Y LITERATURA P.E.S.	6
00590005-GEOGRAFIA E HISTORIA	4
00590006-MATEMATICAS P.E.S.	6
00590007-FISICA Y QUIMICA P.E.S.	5
00590008-BIOLOGIA Y GEOLOGIA P.E.S.	3
00590009-DIBUJO P.E.S.	1
00590010-FRANCES P.E.S.	1
00590011-INGLES P.E.S.	3
00590016-MUSICA P.E.S.	1
00590017-EDUCACION FISICA P.E.S.	3
00590018-PSICOLOGIA Y PEDAGOGIA P.E.S.	1

Provincia GRANADA
GRANADA
18010446-I.E.S. GENERALIFE

Puesto	Plantilla
00590019-TECNOLOGIA P.E.S.	1

GRANADA
18111111-INSTITUTO PROV. DE FORMACIÓN DE ADULTOS

Puesto	Plantilla
00590001-FILOSOFIA P.E.S.	1
00590002-GRIEGO P.E.S.	1
00590003-LATIN P.E.S.	1
00590004-LENGUA CASTELLANA Y LITERATURA P.E.S.	2
00590005-GEOGRAFIA E HISTORIA	2
00590006-MATEMATICAS P.E.S.	2
00590007-FISICA Y QUIMICA P.E.S.	2
00590008-BIOLOGIA Y GEOLOGIA P.E.S.	1
00590009-DIBUJO P.E.S.	1
00590010-FRANCES P.E.S.	1
00590011-INGLES P.E.S.	1

GRANADA
18700013-I.E.S. FRAY LUIS DE GRANADA

Puesto	Plantilla
00590001-FILOSOFIA P.E.S.	2
00590002-GRIEGO P.E.S.	1
00590004-LENGUA CASTELLANA Y LITERATURA P.E.S.	4
00590005-GEOGRAFIA E HISTORIA	3
00590006-MATEMATICAS P.E.S.	3
00590007-FISICA Y QUIMICA P.E.S.	3
00590008-BIOLOGIA Y GEOLOGIA P.E.S.	3
00590009-DIBUJO P.E.S.	1
00590010-FRANCES P.E.S.	1
00590011-INGLES P.E.S.	3
00590016-MUSICA P.E.S.	1
00590017-EDUCACION FISICA P.E.S.	1
00590018-PSICOLOGIA Y PEDAGOGIA P.E.S.	1
00590019-TECNOLOGIA P.E.S.	1
00590107-INFORMATICA P.E.S.	1

GRANADA
18700037-I.E.S. PEDRO SOTO DE ROJAS

Puesto	Plantilla
00590001-FILOSOFIA P.E.S.	2
00590002-GRIEGO P.E.S.	1
00590003-LATIN P.E.S.	1
00590004-LENGUA CASTELLANA Y LITERATURA P.E.S.	4
00590005-GEOGRAFIA E HISTORIA	2
00590006-MATEMATICAS P.E.S.	2
00590007-FISICA Y QUIMICA P.E.S.	3
00590008-BIOLOGIA Y GEOLOGIA P.E.S.	3
00590009-DIBUJO P.E.S.	2
00590010-FRANCES P.E.S.	2
00590011-INGLES P.E.S.	3
00590018-PSICOLOGIA Y PEDAGOGIA P.E.S.	1
00590019-TECNOLOGIA P.E.S.	1

GRANADA
18700098-I.E.S. ZADIN-VERGELES

Puesto	Plantilla
00590001-FILOSOFIA P.E.S.	2
00590004-LENGUA CASTELLANA Y LITERATURA P.E.S.	5
00590005-GEOGRAFIA E HISTORIA	4
00590006-MATEMATICAS P.E.S.	5
00590007-FISICA Y QUIMICA P.E.S.	3
00590008-BIOLOGIA Y GEOLOGIA P.E.S.	3
00590009-DIBUJO P.E.S.	2
00590010-FRANCES P.E.S.	2
00590011-INGLES P.E.S.	6
00590016-MUSICA P.E.S.	1
00590017-EDUCACION FISICA P.E.S.	3
00590018-PSICOLOGIA Y PEDAGOGIA P.E.S.	1
00590019-TECNOLOGIA P.E.S.	1

Provincia GRANADA
GRANADA
18700098-I.E.S. ZADIN-VERGELES

Puesto	Plantilla
00590101-ADMINISTRACION DE EMPRESAS P.E.S.	12
00590102-ANALISIS Y QUIMICA INDUSTRIAL P.E.S.	2
00590105-FORMACION Y ORIENTACION LABORAL P.E.S.	1
00590107-INFORMATICA P.E.S.	11
00590803-CULTURA CLASICA P.E.S.	1

GRANADA
18700293-I.E.S. FRANCISCO AYALA

Puesto	Plantilla
00590001-FILOSOFIA P.E.S.	2
00590002-GRIEGO P.E.S.	1
00590004-LENGUA CASTELLANA Y LITERATURA P.E.S.	3
00590005-GEOGRAFIA E HISTORIA	4
00590006-MATEMATICAS P.E.S.	3
00590007-FISICA Y QUIMICA P.E.S.	3
00590008-BIOLOGIA Y GEOLOGIA P.E.S.	3
00590009-DIBUJO P.E.S.	2
00590010-FRANCES P.E.S.	1
00590011-INGLES P.E.S.	4
00590016-MUSICA P.E.S.	1
00590017-EDUCACION FISICA P.E.S.	2
00590018-PSICOLOGIA Y PEDAGOGIA P.E.S.	1
00590019-TECNOLOGIA P.E.S.	2

GRANADA
18700311-I.E.S. LA MADRAZA

Puesto	Plantilla
00590001-FILOSOFIA P.E.S.	2
00590002-GRIEGO P.E.S.	1
00590003-LATIN P.E.S.	1
00590004-LENGUA CASTELLANA Y LITERATURA P.E.S.	4
00590005-GEOGRAFIA E HISTORIA	3
00590006-MATEMATICAS P.E.S.	3
00590007-FISICA Y QUIMICA P.E.S.	3
00590008-BIOLOGIA Y GEOLOGIA P.E.S.	3
00590009-DIBUJO P.E.S.	1
00590010-FRANCES P.E.S.	1
00590011-INGLES P.E.S.	3
00590016-MUSICA P.E.S.	1
00590017-EDUCACION FISICA P.E.S.	1
00590018-PSICOLOGIA Y PEDAGOGIA P.E.S.	1
00590019-TECNOLOGIA P.E.S.	1

GRANADA
18700441-I.E.S. MIGUEL DE CERVANTES

Puesto	Plantilla
00590001-FILOSOFIA P.E.S.	3
00590003-LATIN P.E.S.	2
00590004-LENGUA CASTELLANA Y LITERATURA P.E.S.	5
00590005-GEOGRAFIA E HISTORIA	5
00590006-MATEMATICAS P.E.S.	4
00590007-FISICA Y QUIMICA P.E.S.	3
00590008-BIOLOGIA Y GEOLOGIA P.E.S.	4
00590009-DIBUJO P.E.S.	2
00590010-FRANCES P.E.S.	1
00590011-INGLES P.E.S.	4
00590016-MUSICA P.E.S.	1
00590017-EDUCACION FISICA P.E.S.	1
00590018-PSICOLOGIA Y PEDAGOGIA P.E.S.	1
00590019-TECNOLOGIA P.E.S.	1

GRANADA
18700542-I.E.S. VELETA

Puesto	Plantilla
00590004-LENGUA CASTELLANA Y LITERATURA P.E.S.	1
00590005-GEOGRAFIA E HISTORIA	1
00590006-MATEMATICAS P.E.S.	1
00590008-BIOLOGIA Y GEOLOGIA P.E.S.	1
00590009-DIBUJO P.E.S.	1

Provincia GRANADA**GRANADA****18700542-I.E.S. VELETA**

Puesto	Plantilla
00590010-FRANCÉS P.E.S.	1
00590011-INGLES P.E.S.	1
00590016-MUSICA P.E.S.	1
00590017-EDUCACION FISICA P.E.S.	1
00590018-PSICOLOGIA Y PEDAGOGIA P.E.S.	1
00590019-TECNOLOGIA P.E.S.	1

GUADAHORTUNA**18700621-SECCION DEL I.E.S. MONTES ORIENTALES**

Puesto	Plantilla
00590005-GEOGRAFIA E HISTORIA	1
00590006-MATEMATICAS P.E.S.	1
00590007-FISICA Y QUIMICA P.E.S.	1
00590008-BIOLOGIA Y GEOLOGIA P.E.S.	1
00590009-DIBUJO P.E.S.	1
00590010-FRANCES P.E.S.	1
00590011-INGLES P.E.S.	1
00590016-MUSICA P.E.S.	1
00590017-EDUCACION FISICA P.E.S.	1
00590019-TECNOLOGIA P.E.S.	1

GUADIX**18004793-I.E.S. PEDRO ANTONIO DE ALARCON**

Puesto	Plantilla
00590001-FILOSOFIA P.E.S.	3
00590003-LATIN P.E.S.	1
00590004-LENGUA CASTELLANA Y LITERATURA P.E.S.	4
00590005-GEOGRAFIA E HISTORIA	4
00590006-MATEMATICAS P.E.S.	5
00590007-FISICA Y QUIMICA P.E.S.	4
00590008-BIOLOGIA Y GEOLOGIA P.E.S.	3
00590009-DIBUJO P.E.S.	2
00590010-FRANCES P.E.S.	2
00590011-INGLES P.E.S.	4
00590016-MUSICA P.E.S.	1
00590017-EDUCACION FISICA P.E.S.	1
00590018-PSICOLOGIA Y PEDAGOGIA P.E.S.	1
00590019-TECNOLOGIA P.E.S.	1

GUADIX**18004801-I.E.S. PADRE POVEDA**

Puesto	Plantilla
00590001-FILOSOFIA P.E.S.	2
00590002-GRIEGO P.E.S.	1
00590003-LATIN P.E.S.	1
00590004-LENGUA CASTELLANA Y LITERATURA P.E.S.	4
00590005-GEOGRAFIA E HISTORIA	3
00590006-MATEMATICAS P.E.S.	4
00590007-FISICA Y QUIMICA P.E.S.	3
00590008-BIOLOGIA Y GEOLOGIA P.E.S.	3
00590009-DIBUJO P.E.S.	1
00590010-FRANCES P.E.S.	1
00590011-INGLES P.E.S.	3
00590016-MUSICA P.E.S.	1
00590017-EDUCACION FISICA P.E.S.	2
00590018-PSICOLOGIA Y PEDAGOGIA P.E.S.	1
00590019-TECNOLOGIA P.E.S.	1

GUADIX**18009213-I.E.S. ACCI**

Puesto	Plantilla
00590001-FILOSOFIA P.E.S.	1
00590004-LENGUA CASTELLANA Y LITERATURA P.E.S.	3
00590005-GEOGRAFIA E HISTORIA	3
00590006-MATEMATICAS P.E.S.	3
00590007-FISICA Y QUIMICA P.E.S.	2
00590008-BIOLOGIA Y GEOLOGIA P.E.S.	2
00590009-DIBUJO P.E.S.	2
00590010-FRANCES P.E.S.	2

Provincia GRANADA**GUADIX****18009213-I.E.S. ACCI**

Puesto	Plantilla
00590011-INGLES P.E.S.	3
00590016-MUSICA P.E.S.	1
00590017-EDUCACION FISICA P.E.S.	1
00590018-PSICOLOGIA Y PEDAGOGIA P.E.S.	1
00590019-TECNOLOGIA P.E.S.	1
00590101-ADMINISTRACION DE EMPRESAS P.E.S.	4
00590103-ASESORIA Y PROC. IMAGEN PERSONAL P.E.S.	1
00590105-FORMACION Y ORIENTACION LABORAL P.E.S.	1
00590107-INFORMATICA P.E.S.	2
00590125-SIST. ELECTROTECNICOS Y AUTOM. P.E.S.	1

HERRADURA (LA)**18700554-I.E.S. VILLANUEVA DEL MAR**

Puesto	Plantilla
00590004-LENGUA CASTELLANA Y LITERATURA P.E.S.	1
00590005-GEOGRAFIA E HISTORIA	1
00590006-MATEMATICAS P.E.S.	1
00590007-FISICA Y QUIMICA P.E.S.	1
00590009-DIBUJO P.E.S.	1
00590011-INGLES P.E.S.	1
00590016-MUSICA P.E.S.	1
00590017-EDUCACION FISICA P.E.S.	1
00590018-PSICOLOGIA Y PEDAGOGIA P.E.S.	1
00590019-TECNOLOGIA P.E.S.	1

HUESCAR**18005141-I.E.S. LA SAGRA**

Puesto	Plantilla
00590001-FILOSOFIA P.E.S.	2
00590003-LATIN P.E.S.	1
00590004-LENGUA CASTELLANA Y LITERATURA P.E.S.	4
00590005-GEOGRAFIA E HISTORIA	4
00590006-MATEMATICAS P.E.S.	4
00590007-FISICA Y QUIMICA P.E.S.	4
00590008-BIOLOGIA Y GEOLOGIA P.E.S.	2
00590009-DIBUJO P.E.S.	1
00590010-FRANCES P.E.S.	2
00590011-INGLES P.E.S.	3
00590016-MUSICA P.E.S.	1
00590017-EDUCACION FISICA P.E.S.	2
00590018-PSICOLOGIA Y PEDAGOGIA P.E.S.	1
00590019-TECNOLOGIA P.E.S.	1
00590101-ADMINISTRACION DE EMPRESAS P.E.S.	2

HUESCAR**18005153-I.E.S. ALQUIVIRA**

Puesto	Plantilla
00590001-FILOSOFIA P.E.S.	1
00590004-LENGUA CASTELLANA Y LITERATURA P.E.S.	2
00590005-GEOGRAFIA E HISTORIA	2
00590006-MATEMATICAS P.E.S.	2
00590007-FISICA Y QUIMICA P.E.S.	1
00590008-BIOLOGIA Y GEOLOGIA P.E.S.	1
00590009-DIBUJO P.E.S.	1
00590010-FRANCES P.E.S.	1
00590011-INGLES P.E.S.	2
00590016-MUSICA P.E.S.	1
00590018-PSICOLOGIA Y PEDAGOGIA P.E.S.	1
00590061-ECONOMIA P.E.S.	1
00590105-FORMACION Y ORIENTACION LABORAL P.E.S.	1
00590111-ORG. Y PROCESOS MATEN. VEHICULOS P.E.S.	1
00590124-SISTEMAS ELECTRONICOS P.E.S.	1

HUETOR-TAJAR**18700301-SECCIÓN DEL I.E.S. MORAIMA**

Puesto	Plantilla
00590001-FILOSOFIA P.E.S.	1
00590004-LENGUA CASTELLANA Y LITERATURA P.E.S.	2
00590005-GEOGRAFIA E HISTORIA	2

Provincia GRANADA

HUETOR-TAJAR

18700301-SECCIÓN DEL I.E.S. MORAIMA

Puesto	Plantilla
00590006-MATEMATICAS P.E.S.	3
00590007-FISICA Y QUIMICA P.E.S.	1
00590008-BIOLOGIA Y GEOLOGIA P.E.S.	1
00590009-DIBUJO P.E.S.	2
00590010-FRANCES P.E.S.	1
00590011-INGLES P.E.S.	2
00590016-MUSICA P.E.S.	1
00590017-EDUCACION FISICA P.E.S.	2
00590018-PSICOLOGIA Y PEDAGOGIA P.E.S.	1
00590019-TECNOLOGIA P.E.S.	2

ILLORA

18700773-I.E.S. DE ÍLLORA

Puesto	Plantilla
00590001-FILOSOFIA P.E.S.	2
00590002-GRIEGO P.E.S.	1
00590003-LATIN P.E.S.	1
00590004-LENGUA CASTELLANA Y LITERATURA P.E.S.	4
00590005-GEOGRAFIA E HISTORIA	3
00590006-MATEMATICAS P.E.S.	5
00590007-FISICA Y QUIMICA P.E.S.	3
00590008-BIOLOGIA Y GEOLOGIA P.E.S.	3
00590009-DIBUJO P.E.S.	2
00590010-FRANCES P.E.S.	2
00590011-INGLES P.E.S.	4
00590016-MUSICA P.E.S.	1
00590017-EDUCACION FISICA P.E.S.	1
00590018-PSICOLOGIA Y PEDAGOGIA P.E.S.	1
00590019-TECNOLOGIA P.E.S.	1
00590101-ADMINISTRACION DE EMPRESAS P.E.S.	2
00590107-INFORMATICA P.E.S.	2
00590124-SISTEMAS ELECTRONICOS P.E.S.	1

IZNALLOZ

18700475-I.E.S. MONTES ORIENTALES

Puesto	Plantilla
00590001-FILOSOFIA P.E.S.	2
00590003-LATIN P.E.S.	1
00590004-LENGUA CASTELLANA Y LITERATURA P.E.S.	4
00590005-GEOGRAFIA E HISTORIA	4
00590006-MATEMATICAS P.E.S.	4
00590007-FISICA Y QUIMICA P.E.S.	4
00590008-BIOLOGIA Y GEOLOGIA P.E.S.	3
00590009-DIBUJO P.E.S.	2
00590010-FRANCES P.E.S.	2
00590011-INGLES P.E.S.	4
00590016-MUSICA P.E.S.	1
00590017-EDUCACION FISICA P.E.S.	1
00590018-PSICOLOGIA Y PEDAGOGIA P.E.S.	1
00590019-TECNOLOGIA P.E.S.	1
00590101-ADMINISTRACION DE EMPRESAS P.E.S.	3
00590111-ORG. Y PROCESOS MATEN. VEHICULOS P.E.S.	1

LANJARON

18700633-SECCION DEL I.E.S. DE ÓRGIVA

Puesto	Plantilla
00590005-GEOGRAFIA E HISTORIA	1
00590006-MATEMATICAS P.E.S.	1
00590008-BIOLOGIA Y GEOLOGIA P.E.S.	1
00590009-DIBUJO P.E.S.	1
00590010-FRANCES P.E.S.	1
00590011-INGLES P.E.S.	1
00590017-EDUCACION FISICA P.E.S.	1
00590019-TECNOLOGIA P.E.S.	1

LOJA

18005980-I.E.S. VIRGEN DE LA CARIDAD

Puesto	Plantilla
00590001-FILOSOFIA P.E.S.	3

Provincia GRANADA

LOJA

18005980-I.E.S. VIRGEN DE LA CARIDAD

Puesto	Plantilla
00590002-GRIEGO P.E.S.	1
00590003-LATIN P.E.S.	1
00590004-LENGUA CASTELLANA Y LITERATURA P.E.S.	4
00590005-GEOGRAFIA E HISTORIA	4
00590006-MATEMATICAS P.E.S.	3
00590007-FISICA Y QUIMICA P.E.S.	3
00590008-BIOLOGIA Y GEOLOGIA P.E.S.	3
00590009-DIBUJO P.E.S.	3
00590010-FRANCES P.E.S.	2
00590011-INGLES P.E.S.	4
00590016-MUSICA P.E.S.	1
00590017-EDUCACION FISICA P.E.S.	1
00590018-PSICOLOGIA Y PEDAGOGIA P.E.S.	1
00590019-TECNOLOGIA P.E.S.	1
00590107-INFORMATICA P.E.S.	1

LOJA

18005992-I.E.S. MORAIMA

Puesto	Plantilla
00590001-FILOSOFIA P.E.S.	1
00590004-LENGUA CASTELLANA Y LITERATURA P.E.S.	3
00590005-GEOGRAFIA E HISTORIA	2
00590006-MATEMATICAS P.E.S.	3
00590007-FISICA Y QUIMICA P.E.S.	2
00590008-BIOLOGIA Y GEOLOGIA P.E.S.	1
00590009-DIBUJO P.E.S.	2
00590010-FRANCES P.E.S.	1
00590011-INGLES P.E.S.	2
00590016-MUSICA P.E.S.	1
00590017-EDUCACION FISICA P.E.S.	1
00590018-PSICOLOGIA Y PEDAGOGIA P.E.S.	1
00590019-TECNOLOGIA P.E.S.	1
00590061-ECONOMIA P.E.S.	1
00590101-ADMINISTRACION DE EMPRESAS P.E.S.	4
00590105-FORMACION Y ORIENTACION LABORAL P.E.S.	1
00590803-CULTURA CLASICA P.E.S.	1

LOJA

18700414-I.E.S. ALFAGUARA

Puesto	Plantilla
00590004-LENGUA CASTELLANA Y LITERATURA P.E.S.	3
00590005-GEOGRAFIA E HISTORIA	2
00590006-MATEMATICAS P.E.S.	2
00590007-FISICA Y QUIMICA P.E.S.	1
00590008-BIOLOGIA Y GEOLOGIA P.E.S.	1
00590009-DIBUJO P.E.S.	2
00590010-FRANCES P.E.S.	1
00590011-INGLES P.E.S.	1
00590016-MUSICA P.E.S.	1
00590017-EDUCACION FISICA P.E.S.	1
00590018-PSICOLOGIA Y PEDAGOGIA P.E.S.	1
00590019-TECNOLOGIA P.E.S.	2

MALAGA (LA)

18700645-SECCION DEL I.E.S.MONTEVIVES

Puesto	Plantilla
00590004-LENGUA CASTELLANA Y LITERATURA P.E.S.	1
00590008-BIOLOGIA Y GEOLOGIA P.E.S.	1
00590009-DIBUJO P.E.S.	1
00590011-INGLES P.E.S.	1
00590017-EDUCACION FISICA P.E.S.	1
00590019-TECNOLOGIA P.E.S.	1

MARACENA

18700657-I.E.S.

Puesto	Plantilla
00590004-LENGUA CASTELLANA Y LITERATURA P.E.S.	2
00590005-GEOGRAFIA E HISTORIA	1
00590006-MATEMATICAS P.E.S.	1

Provincia GRANADA**MARACENA****18700657-I.E.S.**

Puesto	Plantilla
00590008-BIOLOGIA Y GEOLOGIA P.E.S.	1
00590011-INGLES P.E.S.	1
00590017-EDUCACION FISICA P.E.S.	1
00590018-PSICOLOGIA Y PEDAGOGIA P.E.S.	1

MONTEFRIO**18700487-I.E.S. HIPONOVA**

Puesto	Plantilla
00590001-FILOSOFIA P.E.S.	1
00590002-GRIEGO P.E.S.	1
00590003-LATIN P.E.S.	1
00590004-LENGUA CASTELLANA Y LITERATURA P.E.S.	3
00590005-GEOGRAFIA E HISTORIA	3
00590006-MATEMATICAS P.E.S.	3
00590007-FISICA Y QUIMICA P.E.S.	2
00590008-BIOLOGIA Y GEOLOGIA P.E.S.	3
00590009-DIBUJO P.E.S.	1
00590010-FRANCES P.E.S.	2
00590011-INGLES P.E.S.	2
00590016-MUSICA P.E.S.	1
00590018-PSICOLOGIA Y PEDAGOGIA P.E.S.	1
00590019-TECNOLOGIA P.E.S.	2
00590101-ADMINISTRACION DE EMPRESAS P.E.S.	1
00590107-INFORMATICA P.E.S.	1

MONTEJICAR**18700669-SECCION DEL I.E.S. MONTES ORIENTALES**

Puesto	Plantilla
00590004-LENGUA CASTELLANA Y LITERATURA P.E.S.	1
00590006-MATEMATICAS P.E.S.	1
00590007-FISICA Y QUIMICA P.E.S.	1
00590009-DIBUJO P.E.S.	1
00590010-FRANCES P.E.S.	1
00590011-INGLES P.E.S.	1
00590016-MUSICA P.E.S.	1
00590017-EDUCACION FISICA P.E.S.	1

MOTRIL**18007022-I.E.S. LA ZAFRA**

Puesto	Plantilla
00590001-FILOSOFIA P.E.S.	2
00590004-LENGUA CASTELLANA Y LITERATURA P.E.S.	4
00590005-GEOGRAFIA E HISTORIA	4
00590006-MATEMATICAS P.E.S.	5
00590007-FISICA Y QUIMICA P.E.S.	3
00590008-BIOLOGIA Y GEOLOGIA P.E.S.	2
00590009-DIBUJO P.E.S.	2
00590010-FRANCES P.E.S.	3
00590011-INGLES P.E.S.	5
00590016-MUSICA P.E.S.	1
00590018-PSICOLOGIA Y PEDAGOGIA P.E.S.	1
00590019-TECNOLOGIA P.E.S.	3
00590061-ECONOMIA P.E.S.	1
00590101-ADMINISTRACION DE EMPRESAS P.E.S.	6
00590105-FORMACION Y ORIENTACION LABORAL P.E.S.	1
00590111-ORG. Y PROCESOS MATEN. VEHICULOS P.E.S.	1
00590118-PROCESOS SANITARIOS P.E.S.	1
00590124-SISTEMAS ELECTRONICOS P.E.S.	1
00590803-CULTURA CLASICA P.E.S.	1

MOTRIL**18007046-I.E.S. FRANCISCO JAVIER DE BURGOS**

Puesto	Plantilla
00590001-FILOSOFIA P.E.S.	3
00590002-GRIEGO P.E.S.	1
00590003-LATIN P.E.S.	1
00590004-LENGUA CASTELLANA Y LITERATURA P.E.S.	5
00590005-GEOGRAFIA E HISTORIA	5
00590006-MATEMATICAS P.E.S.	5

Provincia GRANADA**MOTRIL****18007046-I.E.S. FRANCISCO JAVIER DE BURGOS**

Puesto	Plantilla
00590007-FISICA Y QUIMICA P.E.S.	3
00590008-BIOLOGIA Y GEOLOGIA P.E.S.	4
00590009-DIBUJO P.E.S.	2
00590010-FRANCES P.E.S.	2
00590011-INGLES P.E.S.	4
00590016-MUSICA P.E.S.	1
00590017-EDUCACION FISICA P.E.S.	1
00590018-PSICOLOGIA Y PEDAGOGIA P.E.S.	1
00590019-TECNOLOGIA P.E.S.	1

MOTRIL**18007058-I.E.S. JULIO RODRIGUEZ**

Puesto	Plantilla
00590001-FILOSOFIA P.E.S.	3
00590003-LATIN P.E.S.	1
00590004-LENGUA CASTELLANA Y LITERATURA P.E.S.	4
00590005-GEOGRAFIA E HISTORIA	4
00590006-MATEMATICAS P.E.S.	5
00590007-FISICA Y QUIMICA P.E.S.	4
00590008-BIOLOGIA Y GEOLOGIA P.E.S.	3
00590009-DIBUJO P.E.S.	1
00590010-FRANCES P.E.S.	1
00590011-INGLES P.E.S.	4
00590016-MUSICA P.E.S.	1
00590017-EDUCACION FISICA P.E.S.	2
00590018-PSICOLOGIA Y PEDAGOGIA P.E.S.	1
00590019-TECNOLOGIA P.E.S.	1

MOTRIL**18700049-I.E.S. JOSE MARTIN RECUERDA**

Puesto	Plantilla
00590001-FILOSOFIA P.E.S.	2
00590003-LATIN P.E.S.	1
00590004-LENGUA CASTELLANA Y LITERATURA P.E.S.	3
00590005-GEOGRAFIA E HISTORIA	3
00590006-MATEMATICAS P.E.S.	3
00590007-FISICA Y QUIMICA P.E.S.	3
00590008-BIOLOGIA Y GEOLOGIA P.E.S.	3
00590009-DIBUJO P.E.S.	1
00590010-FRANCES P.E.S.	1
00590011-INGLES P.E.S.	2
00590016-MUSICA P.E.S.	1
00590018-PSICOLOGIA Y PEDAGOGIA P.E.S.	1
00590019-TECNOLOGIA P.E.S.	1

MOTRIL**18700323-I.E.S. BEATRIZ GALINDO "LA LATINA"**

Puesto	Plantilla
00590001-FILOSOFIA P.E.S.	1
00590004-LENGUA CASTELLANA Y LITERATURA P.E.S.	3
00590005-GEOGRAFIA E HISTORIA	1
00590006-MATEMATICAS P.E.S.	2
00590007-FISICA Y QUIMICA P.E.S.	1
00590008-BIOLOGIA Y GEOLOGIA P.E.S.	1
00590009-DIBUJO P.E.S.	1
00590010-FRANCES P.E.S.	1
00590011-INGLES P.E.S.	2
00590016-MUSICA P.E.S.	1
00590017-EDUCACION FISICA P.E.S.	1
00590018-PSICOLOGIA Y PEDAGOGIA P.E.S.	1
00590019-TECNOLOGIA P.E.S.	1
00590061-ECONOMIA P.E.S.	1
00590803-CULTURA CLASICA P.E.S.	1

MOTRIL**18700426-I.E.S. FRANCISCO GINER DE LOS RIOS**

Puesto	Plantilla
00590001-FILOSOFIA P.E.S.	2
00590003-LATIN P.E.S.	1

Provincia GRANADA

MOTRIL

18700426-I.E.S. FRANCISCO GINER DE LOS RIOS

Puesto	Plantilla
00590004-LENGUA CASTELLANA Y LITERATURA P.E.S.	3
00590005-GEOGRAFIA E HISTORIA	3
00590006-MATEMATICAS P.E.S.	3
00590007-FISICA Y QUIMICA P.E.S.	2
00590008-BIOLOGIA Y GEOLOGIA P.E.S.	2
00590009-DIBUJO P.E.S.	2
00590010-FRANCES P.E.S.	1
00590011-INGLES P.E.S.	2
00590016-MUSICA P.E.S.	1
00590017-EDUCACION FISICA P.E.S.	1
00590018-PSICOLOGIA Y PEDAGOGIA P.E.S.	1
00590019-TECNOLOGIA P.E.S.	2
00590107-INFORMATICA P.E.S.	1

OGIJARES

18000787-I.E.S. LUIS BUENO CRESPO

Puesto	Plantilla
00590001-FILOSOFIA P.E.S.	2
00590004-LENGUA CASTELLANA Y LITERATURA P.E.S.	4
00590005-GEOGRAFIA E HISTORIA	4
00590006-MATEMATICAS P.E.S.	4
00590007-FISICA Y QUIMICA P.E.S.	3
00590008-BIOLOGIA Y GEOLOGIA P.E.S.	2
00590009-DIBUJO P.E.S.	4
00590010-FRANCES P.E.S.	2
00590011-INGLES P.E.S.	6
00590016-MUSICA P.E.S.	1
00590017-EDUCACION FISICA P.E.S.	2
00590018-PSICOLOGIA Y PEDAGOGIA P.E.S.	1
00590019-TECNOLOGIA P.E.S.	4
00590101-ADMINISTRACION DE EMPRESAS P.E.S.	3
00590105-FORMACION Y ORIENTACION LABORAL P.E.S.	2
00590107-INFORMATICA P.E.S.	1
00590120-PROC. Y PROD. TEXTIL, CONF. PIEL P.E.S.	1
00590124-SISTEMAS ELECTRONICOS P.E.S.	2
00590803-CULTURA CLASICA P.E.S.	1

ORGIVA

18700761-I.E.S. DE ÓRGIVA

Puesto	Plantilla
00590001-FILOSOFIA P.E.S.	2
00590002-GRIEGO P.E.S.	1
00590003-LATIN P.E.S.	2
00590004-LENGUA CASTELLANA Y LITERATURA P.E.S.	4
00590005-GEOGRAFIA E HISTORIA	4
00590006-MATEMATICAS P.E.S.	4
00590007-FISICA Y QUIMICA P.E.S.	3
00590008-BIOLOGIA Y GEOLOGIA P.E.S.	2
00590009-DIBUJO P.E.S.	2
00590010-FRANCES P.E.S.	1
00590011-INGLES P.E.S.	4
00590018-PSICOLOGIA Y PEDAGOGIA P.E.S.	1
00590101-ADMINISTRACION DE EMPRESAS P.E.S.	1
00590105-FORMACION Y ORIENTACION LABORAL P.E.S.	1
00590125-SIST. ELECTROTECNICOS Y AUTOM. P.E.S.	1

PADUL

18700724-SECCION DEL I.E.S. VALLE DE LECRIN

Puesto	Plantilla
00590004-LENGUA CASTELLANA Y LITERATURA P.E.S.	1
00590005-GEOGRAFIA E HISTORIA	1
00590006-MATEMATICAS P.E.S.	1
00590007-FISICA Y QUIMICA P.E.S.	1
00590008-BIOLOGIA Y GEOLOGIA P.E.S.	1
00590009-DIBUJO P.E.S.	1
00590010-FRANCES P.E.S.	1
00590011-INGLES P.E.S.	1
00590016-MUSICA P.E.S.	1

Provincia GRANADA

PADUL

18700724-SECCION DEL I.E.S. VALLE DE LECRIN

Puesto	Plantilla
00590017-EDUCACION FISICA P.E.S.	1
00590019-TECNOLOGIA P.E.S.	2

PINOS-PUENTE

18009432-I.E.S. CERRO DE LOS INFANTES

Puesto	Plantilla
00590001-FILOSOFIA P.E.S.	1
00590004-LENGUA CASTELLANA Y LITERATURA P.E.S.	3
00590005-GEOGRAFIA E HISTORIA	3
00590006-MATEMATICAS P.E.S.	3
00590007-FISICA Y QUIMICA P.E.S.	2
00590008-BIOLOGIA Y GEOLOGIA P.E.S.	2
00590009-DIBUJO P.E.S.	1
00590010-FRANCES P.E.S.	2
00590011-INGLES P.E.S.	3
00590016-MUSICA P.E.S.	1
00590018-PSICOLOGIA Y PEDAGOGIA P.E.S.	1
00590019-TECNOLOGIA P.E.S.	2
00590105-FORMACION Y ORIENTACION LABORAL P.E.S.	1
00590107-INFORMATICA P.E.S.	1
00590125-SIST. ELECTROTECNICOS Y AUTOM. P.E.S.	1
00590803-CULTURA CLASICA P.E.S.	1

PITRES

18700682-SECCIÓN DEL I.E.S. DE ÓRGIVA

Puesto	Plantilla
00590007-FISICA Y QUIMICA P.E.S.	1
00590009-DIBUJO P.E.S.	1
00590011-INGLES P.E.S.	1
00590019-TECNOLOGIA P.E.S.	1

PULIANAS

18700694-SECCION DEL I.E.S. FRANCISCO AYALA

Puesto	Plantilla
00590007-FISICA Y QUIMICA P.E.S.	1

PURULLENA

18700700-SECCION DEL I.E.S. PADRE POVEDA

Puesto	Plantilla
00590005-GEOGRAFIA E HISTORIA	1
00590006-MATEMATICAS P.E.S.	1
00590008-BIOLOGIA Y GEOLOGIA P.E.S.	1
00590009-DIBUJO P.E.S.	1
00590010-FRANCES P.E.S.	1
00590011-INGLES P.E.S.	1
00590016-MUSICA P.E.S.	1
00590017-EDUCACION FISICA P.E.S.	1
00590019-TECNOLOGIA P.E.S.	1

SALOBREÑA

18009961-I.E.S. MEDITERRANEO

Puesto	Plantilla
00590001-FILOSOFIA P.E.S.	2
00590002-GRIEGO P.E.S.	1
00590004-LENGUA CASTELLANA Y LITERATURA P.E.S.	4
00590005-GEOGRAFIA E HISTORIA	4
00590006-MATEMATICAS P.E.S.	3
00590007-FISICA Y QUIMICA P.E.S.	2
00590008-BIOLOGIA Y GEOLOGIA P.E.S.	3
00590009-DIBUJO P.E.S.	2
00590010-FRANCES P.E.S.	1
00590011-INGLES P.E.S.	3
00590017-EDUCACION FISICA P.E.S.	1
00590018-PSICOLOGIA Y PEDAGOGIA P.E.S.	1
00590019-TECNOLOGIA P.E.S.	1

SANTA FE

18008257-I.E.S. JIMENEZ DE QUESADA

Puesto	Plantilla
00590001-FILOSOFIA P.E.S.	2

Provincia GRANADA

SANTA FE

18008257-I.E.S. JIMENEZ DE QUESADA

Puesto	Plantilla
00590002-GRIEGO P.E.S.	1
00590003-LATIN P.E.S.	1
00590004-LENGUA CASTELLANA Y LITERATURA P.E.S.	4
00590005-GEOGRAFIA E HISTORIA	4
00590006-MATEMATICAS P.E.S.	4
00590007-FISICA Y QUIMICA P.E.S.	3
00590008-BIOLOGIA Y GEOLOGIA P.E.S.	3
00590009-DIBUJO P.E.S.	1
00590010-FRANCES P.E.S.	1
00590011-INGLES P.E.S.	4
00590017-EDUCACION FISICA P.E.S.	2
00590018-PSICOLOGIA Y PEDAGOGIA P.E.S.	1

SANTA FE

18009444-I.E.S. HISPANIDAD

Puesto	Plantilla
00590001-FILOSOFIA P.E.S.	1
00590004-LENGUA CASTELLANA Y LITERATURA P.E.S.	2
00590005-GEOGRAFIA E HISTORIA	2
00590006-MATEMATICAS P.E.S.	2
00590007-FISICA Y QUIMICA P.E.S.	2
00590008-BIOLOGIA Y GEOLOGIA P.E.S.	1
00590009-DIBUJO P.E.S.	2
00590010-FRANCES P.E.S.	1
00590011-INGLES P.E.S.	2
00590016-MUSICA P.E.S.	1
00590017-EDUCACION FISICA P.E.S.	2
00590018-PSICOLOGIA Y PEDAGOGIA P.E.S.	1
00590101-ADMINISTRACION DE EMPRESAS P.E.S.	2
00590103-ASESORIA Y PROC. IMAGEN PERSONAL P.E.S.	1
00590105-FORMACION Y ORIENTACION LABORAL P.E.S.	1
00590111-ORG. Y PROCESOS MATEN. VEHICULOS P.E.S.	1
00590125-SIST. ELECTROTECNICOS Y AUTOM. P.E.S.	1

UGIJAR

18008464-I.E.S. ULYSSEA

Puesto	Plantilla
00590001-FILOSOFIA P.E.S.	1
00590004-LENGUA CASTELLANA Y LITERATURA P.E.S.	3
00590005-GEOGRAFIA E HISTORIA	3
00590006-MATEMATICAS P.E.S.	3
00590007-FISICA Y QUIMICA P.E.S.	2
00590008-BIOLOGIA Y GEOLOGIA P.E.S.	3
00590009-DIBUJO P.E.S.	1
00590010-FRANCES P.E.S.	1
00590011-INGLES P.E.S.	2
00590017-EDUCACION FISICA P.E.S.	1
00590018-PSICOLOGIA Y PEDAGOGIA P.E.S.	1
00590101-ADMINISTRACION DE EMPRESAS P.E.S.	1
00590107-INFORMATICA P.E.S.	1
00590112-ORG. Y PROY. FABRICACION MECANICA P.E.S.	1
00590803-CULTURA CLASICA P.E.S.	1

ZUBIA (LA)

18700244-I.E.S. TREVENQUE

Puesto	Plantilla
00590001-FILOSOFIA P.E.S.	2
00590002-GRIEGO P.E.S.	1
00590003-LATIN P.E.S.	1
00590004-LENGUA CASTELLANA Y LITERATURA P.E.S.	3
00590005-GEOGRAFIA E HISTORIA	3
00590006-MATEMATICAS P.E.S.	3
00590007-FISICA Y QUIMICA P.E.S.	1
00590008-BIOLOGIA Y GEOLOGIA P.E.S.	2
00590009-DIBUJO P.E.S.	2
00590010-FRANCES P.E.S.	1
00590011-INGLES P.E.S.	3
00590016-MUSICA P.E.S.	1

Provincia GRANADA

ZUBIA (LA)

18700244-I.E.S. TREVENQUE

Puesto	Plantilla
00590017-EDUCACION FISICA P.E.S.	2
00590018-PSICOLOGIA Y PEDAGOGIA P.E.S.	1
00590019-TECNOLOGIA P.E.S.	1

ZUJAR

18700712-SECCION DEL I.E.S. JOSE DE MORA

Puesto	Plantilla
00590004-LENGUA CASTELLANA Y LITERATURA P.E.S.	1
00590005-GEOGRAFIA E HISTORIA	1
00590006-MATEMATICAS P.E.S.	1
00590007-FISICA Y QUIMICA P.E.S.	1
00590017-EDUCACION FISICA P.E.S.	1
00590019-TECNOLOGIA P.E.S.	1

Provincia HUELVA

ALJARAQUE

21700526-SECCION DEL I.E.S. PABLO NERUDA

Puesto	Plantilla
00590005-GEOGRAFIA E HISTORIA	1
00590006-MATEMATICAS P.E.S.	1
00590008-BIOLOGIA Y GEOLOGIA P.E.S.	1
00590009-DIBUJO P.E.S.	1
00590010-FRANCES P.E.S.	1
00590011-INGLES P.E.S.	1
00590016-MUSICA P.E.S.	1
00590017-EDUCACION FISICA P.E.S.	1
00590018-PSICOLOGIA Y PEDAGOGIA P.E.S.	1

ALMONTE

21700642-I.E.S.

Puesto	Plantilla
00590004-LENGUA CASTELLANA Y LITERATURA P.E.S.	1
00590005-GEOGRAFIA E HISTORIA	2
00590006-MATEMATICAS P.E.S.	2
00590007-FISICA Y QUIMICA P.E.S.	1
00590008-BIOLOGIA Y GEOLOGIA P.E.S.	1
00590009-DIBUJO P.E.S.	1
00590010-FRANCES P.E.S.	1
00590011-INGLES P.E.S.	2
00590016-MUSICA P.E.S.	1
00590017-EDUCACION FISICA P.E.S.	1
00590018-PSICOLOGIA Y PEDAGOGIA P.E.S.	1
00590019-TECNOLOGIA P.E.S.	1

ALMONTE

21700654-I.E.S. DOÑANA

Puesto	Plantilla
00590001-FILOSOFIA P.E.S.	2
00590002-GRIEGO P.E.S.	1
00590003-LATIN P.E.S.	1
00590004-LENGUA CASTELLANA Y LITERATURA P.E.S.	5
00590005-GEOGRAFIA E HISTORIA	4
00590006-MATEMATICAS P.E.S.	5
00590007-FISICA Y QUIMICA P.E.S.	3
00590008-BIOLOGIA Y GEOLOGIA P.E.S.	3
00590009-DIBUJO P.E.S.	2
00590010-FRANCES P.E.S.	1
00590011-INGLES P.E.S.	5
00590016-MUSICA P.E.S.	1
00590017-EDUCACION FISICA P.E.S.	3
00590018-PSICOLOGIA Y PEDAGOGIA P.E.S.	1
00590019-TECNOLOGIA P.E.S.	1
00590101-ADMINISTRACION DE EMPRESAS P.E.S.	3
00590106-HOSTELERIA Y TURISMO P.E.S.	1
00590107-INFORMATICA P.E.S.	1
00590111-ORG. Y PROCESOS MATEN. VEHICULOS P.E.S.	1

ALOSNO

21000310-I.E.S. LA ALBORA

NOTA: Enviar a: **Servicio de Publicaciones y BOJA**
Apartado Oficial Sucursal núm. 11
Bellavista
41014 SEVILLA

SOLICITUD DE SUSCRIPCION AL BOJA

NIF/CIF _____

APELLIDOS Y NOMBRE O RAZON SOCIAL _____

NOMBRE VIA PUBLICA _____

Nº _____ LETRA _____ ESCALERA _____ PISO _____ PUERTA _____

TELEFONO _____ FAX _____

LOCALIDAD/MUNICIPIO _____

PROVINCIA _____ CODIGO POSTAL _____

Deseo suscribirme al **BOLETIN OFICIAL DE LA JUNTA DE ANDALUCIA** de conformidad con las condiciones establecidas.

Sello y firma

FORMA DE PAGO

El pago de la suscripción se realizará de conformidad con la liquidación que se practique por el Servicio de Publicaciones y BOJA al aceptar la solicitud, lo cual se comunicará a vuelta de correo.

BOLETIN OFICIAL DE LA JUNTA DE ANDALUCIA
FAX: 95 503 48 05

FRANQUEO CONCERTADO núm. 41/63

BOLETIN OFICIAL DE LA JUNTA DE ANDALUCIA
Apartado Oficial Sucursal núm. 11. 41014 SEVILLA



SUMARIO

(Continuación del fascículo 4 de 6)

3. Otras disposiciones

PAGINA

CONSEJERIA DE EDUCACION Y CIENCIA

Orden de 14 de junio de 2000, por la que se aprueban las plantillas de los Centros Públicos de Enseñanzas no Universitarias dependientes de la Consejería. (Continuación.)

9.842

Número formado por seis fascículos

Jueves, 29 de junio de 2000

Año XXII

Número 74 (5 de 6)

Edita: Servicio de Publicaciones y BOJA
CONSEJERIA DE LA PRESIDENCIA
Secretaría General Técnica.
Dirección: Apartado Oficial Sucursal núm. 11. Bellavista.
41014 SEVILLA
Talleres: Servicio de Publicaciones y BOJA



Teléfono: 95 503 48 00*
Fax: 95 503 48 05
Depósito Legal: SE 410 - 1979
ISSN: 0212 - 5803
Formato: UNE A4

ANEXO II
Cuerpo : PROFESORES DE ENSEÑANZA SECUNDARIA
Plantilla Orgánica

Provincia HUELVA
ALOSNO
21000310-I.E.S. LA ALBORA

Puesto	Plantilla
00590001-FILOSOFIA P.E.S.	1
00590004-LENGUA CASTELLANA Y LITERATURA P.E.S.	2
00590005-GEOGRAFIA E HISTORIA	2
00590006-MATEMATICAS P.E.S.	2
00590007-FISICA Y QUIMICA P.E.S.	1
00590008-BIOLOGIA Y GEOLOGIA P.E.S.	1
00590009-DIBUJO P.E.S.	1
00590010-FRANCES P.E.S.	1
00590011-INGLES P.E.S.	2
00590017-EDUCACION FISICA P.E.S.	1
00590018-PSICOLOGIA Y PEDAGOGIA P.E.S.	1
00590019-TECNOLOGIA P.E.S.	1
00590101-ADMINISTRACION DE EMPRESAS P.E.S.	1

ARACENA
21700381-I.E.S. SAN BLAS

Puesto	Plantilla
00590001-FILOSOFIA P.E.S.	2
00590003-LATIN P.E.S.	1
00590004-LENGUA CASTELLANA Y LITERATURA P.E.S.	5
00590005-GEOGRAFIA E HISTORIA	5
00590006-MATEMATICAS P.E.S.	5
00590007-FISICA Y QUIMICA P.E.S.	3
00590008-BIOLOGIA Y GEOLOGIA P.E.S.	4
00590009-DIBUJO P.E.S.	4
00590010-FRANCES P.E.S.	3
00590011-INGLES P.E.S.	5
00590016-MUSICA P.E.S.	1
00590017-EDUCACION FISICA P.E.S.	2
00590018-PSICOLOGIA Y PEDAGOGIA P.E.S.	1
00590019-TECNOLOGIA P.E.S.	2
00590101-ADMINISTRACION DE EMPRESAS P.E.S.	2
00590105-FORMACION Y ORIENTACION LABORAL P.E.S.	1
00590106-HOSTELERIA Y TURISMO P.E.S.	1
00590107-INFORMATICA P.E.S.	1
00590124-SISTEMAS ELECTRONICOS P.E.S.	1

AROCHE
21700538-SECCION DEL I.E.S. SAN JOSE

Puesto	Plantilla
00590004-LENGUA CASTELLANA Y LITERATURA P.E.S.	1
00590005-GEOGRAFIA E HISTORIA	1
00590006-MATEMATICAS P.E.S.	1
00590007-FISICA Y QUIMICA P.E.S.	1
00590008-BIOLOGIA Y GEOLOGIA P.E.S.	1
00590009-DIBUJO P.E.S.	1
00590010-FRANCES P.E.S.	1
00590011-INGLES P.E.S.	1
00590016-MUSICA P.E.S.	1
00590017-EDUCACION FISICA P.E.S.	1
00590019-TECNOLOGIA P.E.S.	1

AYAMONTE
21700496-I.E.S. (EDIFICIO BANDERIN)

Puesto	Plantilla
00590004-LENGUA CASTELLANA Y LITERATURA P.E.S.	2
00590005-GEOGRAFIA E HISTORIA	2
00590006-MATEMATICAS P.E.S.	2
00590007-FISICA Y QUIMICA P.E.S.	1
00590008-BIOLOGIA Y GEOLOGIA P.E.S.	1
00590009-DIBUJO P.E.S.	1
00590011-INGLES P.E.S.	1
00590016-MUSICA P.E.S.	1
00590017-EDUCACION FISICA P.E.S.	1
00590018-PSICOLOGIA Y PEDAGOGIA P.E.S.	1
00590019-TECNOLOGIA P.E.S.	1

AYAMONTE
21700502-I.E.S. GUADIANA

Provincia HUELVA
AYAMONTE
21700502-I.E.S. GUADIANA

Puesto	Plantilla
00590001-FILOSOFIA P.E.S.	2
00590003-LATIN P.E.S.	1
00590004-LENGUA CASTELLANA Y LITERATURA P.E.S.	5
00590005-GEOGRAFIA E HISTORIA	5
00590006-MATEMATICAS P.E.S.	6
00590007-FISICA Y QUIMICA P.E.S.	3
00590008-BIOLOGIA Y GEOLOGIA P.E.S.	3
00590009-DIBUJO P.E.S.	3
00590010-FRANCES P.E.S.	1
00590011-INGLES P.E.S.	4
00590016-MUSICA P.E.S.	1
00590017-EDUCACION FISICA P.E.S.	2
00590018-PSICOLOGIA Y PEDAGOGIA P.E.S.	1
00590101-ADMINISTRACION DE EMPRESAS P.E.S.	4
00590112-ORG. Y PROY. FABRICACION MECANICA P.E.S.	1
00590124-SISTEMAS ELECTRONICOS P.E.S.	1

BEAS
21700541-SECCION DEL I.E.S. DOLMEN DE SOTO

Puesto	Plantilla
00590005-GEOGRAFIA E HISTORIA	1
00590006-MATEMATICAS P.E.S.	1
00590008-BIOLOGIA Y GEOLOGIA P.E.S.	1
00590009-DIBUJO P.E.S.	1
00590010-FRANCES P.E.S.	1
00590011-INGLES P.E.S.	2
00590016-MUSICA P.E.S.	1
00590017-EDUCACION FISICA P.E.S.	1
00590018-PSICOLOGIA Y PEDAGOGIA P.E.S.	1
00590019-TECNOLOGIA P.E.S.	1

BOLLULLOS PAR DEL CONDADO
21000693-I.E.S. DELGADO HERNANDEZ

Puesto	Plantilla
00590001-FILOSOFIA P.E.S.	2
00590002-GRIEGO P.E.S.	1
00590003-LATIN P.E.S.	1
00590004-LENGUA CASTELLANA Y LITERATURA P.E.S.	3
00590005-GEOGRAFIA E HISTORIA	3
00590006-MATEMATICAS P.E.S.	3
00590007-FISICA Y QUIMICA P.E.S.	2
00590008-BIOLOGIA Y GEOLOGIA P.E.S.	3
00590009-DIBUJO P.E.S.	3
00590010-FRANCES P.E.S.	2
00590011-INGLES P.E.S.	3
00590016-MUSICA P.E.S.	1
00590017-EDUCACION FISICA P.E.S.	1
00590018-PSICOLOGIA Y PEDAGOGIA P.E.S.	1
00590019-TECNOLOGIA P.E.S.	1
00590107-INFORMATICA P.E.S.	1

BOLLULLOS PAR DEL CONDADO
21700423-I.E.S. SAN ANTONIO

Puesto	Plantilla
00590004-LENGUA CASTELLANA Y LITERATURA P.E.S.	2
00590005-GEOGRAFIA E HISTORIA	2
00590006-MATEMATICAS P.E.S.	2
00590007-FISICA Y QUIMICA P.E.S.	1
00590008-BIOLOGIA Y GEOLOGIA P.E.S.	1
00590009-DIBUJO P.E.S.	1
00590010-FRANCES P.E.S.	1
00590011-INGLES P.E.S.	1
00590016-MUSICA P.E.S.	1
00590017-EDUCACION FISICA P.E.S.	1
00590018-PSICOLOGIA Y PEDAGOGIA P.E.S.	1
00590019-TECNOLOGIA P.E.S.	2

BONARES
21700061-I.E.S. CATEDRATICO PULIDO RUBIO

Provincia HUELVA**BONARES****21700061-I.E.S. CATEDRATICO PULIDO RUBIO**

Puesto	Plantilla
00590001-FILOSOFIA P.E.S.	2
00590002-GRIEGO P.E.S.	1
00590003-LATIN P.E.S.	1
00590004-LENGUA CASTELLANA Y LITERATURA P.E.S.	3
00590005-GEOGRAFIA E HISTORIA	2
00590006-MATEMATICAS P.E.S.	3
00590007-FISICA Y QUIMICA P.E.S.	3
00590008-BIOLOGIA Y GEOLOGIA P.E.S.	3
00590009-DIBUJO P.E.S.	2
00590010-FRANCES P.E.S.	1
00590011-INGLES P.E.S.	2
00590016-MUSICA P.E.S.	1
00590017-EDUCACION FISICA P.E.S.	1
00590018-PSICOLOGIA Y PEDAGOGIA P.E.S.	1
00590019-TECNOLOGIA P.E.S.	2
00590101-ADMINISTRACION DE EMPRESAS P.E.S.	1
00590107-INFORMATICA P.E.S.	1

CALAÑAS**21003323-I.E.S. DIEGO MACIAS**

Puesto	Plantilla
00590001-FILOSOFIA P.E.S.	2
00590004-LENGUA CASTELLANA Y LITERATURA P.E.S.	3
00590005-GEOGRAFIA E HISTORIA	2
00590006-MATEMATICAS P.E.S.	3
00590007-FISICA Y QUIMICA P.E.S.	2
00590008-BIOLOGIA Y GEOLOGIA P.E.S.	2
00590009-DIBUJO P.E.S.	2
00590011-INGLES P.E.S.	1
00590016-MUSICA P.E.S.	1
00590017-EDUCACION FISICA P.E.S.	1
00590018-PSICOLOGIA Y PEDAGOGIA P.E.S.	1
00590019-TECNOLOGIA P.E.S.	1
00590101-ADMINISTRACION DE EMPRESAS P.E.S.	3
00590107-INFORMATICA P.E.S.	1
00590111-ORG. Y PROCESOS MATEN. VEHICULOS P.E.S.	1
00590124-SISTEMAS ELECTRONICOS P.E.S.	1
00590803-CULTURA CLASICA P.E.S.	1

CARTAYA**21000899-I.E.S. RAFAEL REYES**

Puesto	Plantilla
00590001-FILOSOFIA P.E.S.	2
00590002-GRIEGO P.E.S.	1
00590003-LATIN P.E.S.	1
00590004-LENGUA CASTELLANA Y LITERATURA P.E.S.	3
00590005-GEOGRAFIA E HISTORIA	3
00590006-MATEMATICAS P.E.S.	3
00590007-FISICA Y QUIMICA P.E.S.	2
00590008-BIOLOGIA Y GEOLOGIA P.E.S.	2
00590009-DIBUJO P.E.S.	1
00590010-FRANCES P.E.S.	1
00590011-INGLES P.E.S.	3
00590016-MUSICA P.E.S.	1
00590017-EDUCACION FISICA P.E.S.	1
00590018-PSICOLOGIA Y PEDAGOGIA P.E.S.	1
00590019-TECNOLOGIA P.E.S.	1
00590101-ADMINISTRACION DE EMPRESAS P.E.S.	1
00590105-FORMACION Y ORIENTACION LABORAL P.E.S.	1
00590107-INFORMATICA P.E.S.	1
00590115-PROCESOS DE PRODUCCION AGRARIA P.E.S.	1

CARTAYA**21700435-I.E.S. MAESTRO SEBASTIÁN FERNÁNDEZ**

Puesto	Plantilla
00590004-LENGUA CASTELLANA Y LITERATURA P.E.S.	1
00590005-GEOGRAFIA E HISTORIA	2
00590006-MATEMATICAS P.E.S.	2

Provincia HUELVA**CARTAYA****21700435-I.E.S. MAESTRO SEBASTIÁN FERNÁNDEZ**

Puesto	Plantilla
00590007-FISICA Y QUIMICA P.E.S.	1
00590008-BIOLOGIA Y GEOLOGIA P.E.S.	1
00590009-DIBUJO P.E.S.	1
00590010-FRANCES P.E.S.	1
00590011-INGLES P.E.S.	1
00590016-MUSICA P.E.S.	1
00590017-EDUCACION FISICA P.E.S.	1
00590018-PSICOLOGIA Y PEDAGOGIA P.E.S.	1
00590019-TECNOLOGIA P.E.S.	1

CORRALES**21700511-I.E.S.**

Puesto	Plantilla
00590005-GEOGRAFIA E HISTORIA	1
00590006-MATEMATICAS P.E.S.	1
00590007-FISICA Y QUIMICA P.E.S.	1
00590009-DIBUJO P.E.S.	1
00590010-FRANCES P.E.S.	1
00590011-INGLES P.E.S.	1
00590016-MUSICA P.E.S.	1
00590017-EDUCACION FISICA P.E.S.	1
00590018-PSICOLOGIA Y PEDAGOGIA P.E.S.	1
00590019-TECNOLOGIA P.E.S.	1

CORTEGANA**21001028-I.E.S. SAN JOSE**

Puesto	Plantilla
00590001-FILOSOFIA P.E.S.	1
00590002-GRIEGO P.E.S.	1
00590003-LATIN P.E.S.	1
00590004-LENGUA CASTELLANA Y LITERATURA P.E.S.	3
00590005-GEOGRAFIA E HISTORIA	2
00590006-MATEMATICAS P.E.S.	3
00590007-FISICA Y QUIMICA P.E.S.	2
00590008-BIOLOGIA Y GEOLOGIA P.E.S.	2
00590009-DIBUJO P.E.S.	1
00590010-FRANCES P.E.S.	2
00590011-INGLES P.E.S.	3
00590016-MUSICA P.E.S.	1
00590017-EDUCACION FISICA P.E.S.	1
00590018-PSICOLOGIA Y PEDAGOGIA P.E.S.	1
00590019-TECNOLOGIA P.E.S.	1

CUMBRES MAYORES**21700447-I.E.S. JOSE M. MORON Y BARRIENTOS**

Puesto	Plantilla
00590004-LENGUA CASTELLANA Y LITERATURA P.E.S.	1
00590005-GEOGRAFIA E HISTORIA	1
00590006-MATEMATICAS P.E.S.	1
00590007-FISICA Y QUIMICA P.E.S.	1
00590008-BIOLOGIA Y GEOLOGIA P.E.S.	1
00590009-DIBUJO P.E.S.	1
00590011-INGLES P.E.S.	1
00590017-EDUCACION FISICA P.E.S.	1
00590018-PSICOLOGIA Y PEDAGOGIA P.E.S.	1
00590019-TECNOLOGIA P.E.S.	1

GIBRALEON**21700034-I.E.S. ODIEL**

Puesto	Plantilla
00590001-FILOSOFIA P.E.S.	2
00590002-GRIEGO P.E.S.	1
00590003-LATIN P.E.S.	1
00590004-LENGUA CASTELLANA Y LITERATURA P.E.S.	4
00590005-GEOGRAFIA E HISTORIA	6
00590006-MATEMATICAS P.E.S.	5
00590007-FISICA Y QUIMICA P.E.S.	3
00590008-BIOLOGIA Y GEOLOGIA P.E.S.	3
00590009-DIBUJO P.E.S.	2

Provincia HUELVA
GIBRALEON
2170034-I.E.S. ODIEL

Puesto	Plantilla
00590010-FRANCES P.E.S.	2
00590011-INGLES P.E.S.	4
00590016-MUSICA P.E.S.	1
00590017-EDUCACION FISICA P.E.S.	1
00590018-PSICOLOGIA Y PEDAGOGIA P.E.S.	1
00590019-TECNOLOGIA P.E.S.	1
00590107-INFORMATICA P.E.S.	1
00590110-ORGANIZACION Y GESTION COMERCIAL P.E.S.	1

HINOJOS

21700563-I.E.S.

Puesto	Plantilla
00590004-LENGUA CASTELLANA Y LITERATURA P.E.S.	1
00590005-GEOGRAFIA E HISTORIA	1
00590006-MATEMATICAS P.E.S.	1
00590007-FISICA Y QUIMICA P.E.S.	1
00590009-DIBUJO P.E.S.	1
00590011-INGLES P.E.S.	1
00590016-MUSICA P.E.S.	1
00590017-EDUCACION FISICA P.E.S.	1
00590018-PSICOLOGIA Y PEDAGOGIA P.E.S.	1
00590019-TECNOLOGIA P.E.S.	1

HUELVA

21001892-I.E.S. LA RABIDA

Puesto	Plantilla
00590001-FILOSOFIA P.E.S.	3
00590002-GRIEGO P.E.S.	1
00590003-LATIN P.E.S.	2
00590004-LENGUA CASTELLANA Y LITERATURA P.E.S.	6
00590005-GEOGRAFIA E HISTORIA	6
00590006-MATEMATICAS P.E.S.	6
00590007-FISICA Y QUIMICA P.E.S.	6
00590008-BIOLOGIA Y GEOLOGIA P.E.S.	5
00590009-DIBUJO P.E.S.	2
00590010-FRANCES P.E.S.	2
00590011-INGLES P.E.S.	5
00590016-MUSICA P.E.S.	1
00590017-EDUCACION FISICA P.E.S.	2
00590018-PSICOLOGIA Y PEDAGOGIA P.E.S.	1
00590019-TECNOLOGIA P.E.S.	2

HUELVA

21001908-I.E.S. DIEGO DE GUZMAN Y QUESADA

Puesto	Plantilla
00590001-FILOSOFIA P.E.S.	3
00590002-GRIEGO P.E.S.	1
00590003-LATIN P.E.S.	2
00590004-LENGUA CASTELLANA Y LITERATURA P.E.S.	6
00590005-GEOGRAFIA E HISTORIA	5
00590006-MATEMATICAS P.E.S.	7
00590007-FISICA Y QUIMICA P.E.S.	5
00590008-BIOLOGIA Y GEOLOGIA P.E.S.	4
00590009-DIBUJO P.E.S.	2
00590010-FRANCES P.E.S.	2
00590011-INGLES P.E.S.	5
00590016-MUSICA P.E.S.	1
00590017-EDUCACION FISICA P.E.S.	2
00590018-PSICOLOGIA Y PEDAGOGIA P.E.S.	1
00590019-TECNOLOGIA P.E.S.	1

HUELVA

21001910-I.E.S. ALONSO SANCHEZ

Puesto	Plantilla
00590001-FILOSOFIA P.E.S.	4
00590002-GRIEGO P.E.S.	1
00590003-LATIN P.E.S.	1
00590004-LENGUA CASTELLANA Y LITERATURA P.E.S.	6
00590005-GEOGRAFIA E HISTORIA	6

Provincia HUELVA
HUELVA

21001910-I.E.S. ALONSO SANCHEZ

Puesto	Plantilla
00590006-MATEMATICAS P.E.S.	5
00590007-FISICA Y QUIMICA P.E.S.	3
00590008-BIOLOGIA Y GEOLOGIA P.E.S.	5
00590009-DIBUJO P.E.S.	2
00590010-FRANCES P.E.S.	3
00590011-INGLES P.E.S.	4
00590016-MUSICA P.E.S.	1
00590017-EDUCACION FISICA P.E.S.	1
00590018-PSICOLOGIA Y PEDAGOGIA P.E.S.	1
00590019-TECNOLOGIA P.E.S.	1

HUELVA

21001922-I.E.S. PINTOR PEDRO GOMEZ

Puesto	Plantilla
00590001-FILOSOFIA P.E.S.	2
00590004-LENGUA CASTELLANA Y LITERATURA P.E.S.	4
00590005-GEOGRAFIA E HISTORIA	3
00590006-MATEMATICAS P.E.S.	5
00590007-FISICA Y QUIMICA P.E.S.	5
00590008-BIOLOGIA Y GEOLOGIA P.E.S.	3
00590009-DIBUJO P.E.S.	5
00590010-FRANCES P.E.S.	2
00590011-INGLES P.E.S.	4
00590016-MUSICA P.E.S.	1
00590017-EDUCACION FISICA P.E.S.	1
00590018-PSICOLOGIA Y PEDAGOGIA P.E.S.	1
00590019-TECNOLOGIA P.E.S.	3
00590103-ASESORIA Y PROC. IMAGEN PERSONAL P.E.S.	2
00590104-CONSTRUC. CIVILES Y EDIFICACION P.E.S.	1
00590105-FORMACION Y ORIENTACION LABORAL P.E.S.	3
00590112-ORG. Y PROY. FABRICACION MECANICA P.E.S.	1
00590124-SISTEMAS ELECTRONICOS P.E.S.	4
00590125-SIST. ELECTROTECNICOS Y AUTOM. P.E.S.	1

HUELVA

21001995-I.E.S. ALTO CONQUERO

Puesto	Plantilla
00590001-FILOSOFIA P.E.S.	2
00590002-GRIEGO P.E.S.	1
00590003-LATIN P.E.S.	1
00590004-LENGUA CASTELLANA Y LITERATURA P.E.S.	4
00590005-GEOGRAFIA E HISTORIA	4
00590006-MATEMATICAS P.E.S.	2
00590007-FISICA Y QUIMICA P.E.S.	4
00590008-BIOLOGIA Y GEOLOGIA P.E.S.	3
00590009-DIBUJO P.E.S.	2
00590010-FRANCES P.E.S.	2
00590011-INGLES P.E.S.	3
00590017-EDUCACION FISICA P.E.S.	2
00590018-PSICOLOGIA Y PEDAGOGIA P.E.S.	1
00590019-TECNOLOGIA P.E.S.	1

HUELVA

21002011-I.E.S. LA MARISMA

Puesto	Plantilla
00590001-FILOSOFIA P.E.S.	2
00590004-LENGUA CASTELLANA Y LITERATURA P.E.S.	4
00590005-GEOGRAFIA E HISTORIA	4
00590006-MATEMATICAS P.E.S.	4
00590007-FISICA Y QUIMICA P.E.S.	2
00590008-BIOLOGIA Y GEOLOGIA P.E.S.	2
00590009-DIBUJO P.E.S.	1
00590010-FRANCES P.E.S.	1
00590011-INGLES P.E.S.	3
00590017-EDUCACION FISICA P.E.S.	3
00590018-PSICOLOGIA Y PEDAGOGIA P.E.S.	1
00590019-TECNOLOGIA P.E.S.	2
00590101-ADMINISTRACION DE EMPRESAS P.E.S.	7

Provincia HUELVA**HUELVA****21002011-I.E.S. LA MARISMA**

Puesto	Plantilla
00590107-INFORMATICA P.E.S.	4
00590803-CULTURA CLASICA P.E.S.	1

HUELVA**21003301-I.E.S. LA ORDEN**

Puesto	Plantilla
00590001-FILOSOFIA P.E.S.	2
00590003-LATIN P.E.S.	1
00590004-LENGUA CASTELLANA Y LITERATURA P.E.S.	4
00590005-GEOGRAFIA E HISTORIA	3
00590006-MATEMATICAS P.E.S.	4
00590007-FISICA Y QUIMICA P.E.S.	2
00590008-BIOLOGIA Y GEOLOGIA P.E.S.	3
00590009-DIBUJO P.E.S.	1
00590010-FRANCES P.E.S.	1
00590011-INGLES P.E.S.	4
00590016-MUSICA P.E.S.	1
00590017-EDUCACION FISICA P.E.S.	1
00590018-PSICOLOGIA Y PEDAGOGIA P.E.S.	1
00590019-TECNOLOGIA P.E.S.	2
00590107-INFORMATICA P.E.S.	1
00590108-INTERVENCION SOCIOCOMUNITARIA P.E.S.	1

HUELVA**21003712-I.E.S. FUENTEPIÑA**

Puesto	Plantilla
00590001-FILOSOFIA P.E.S.	2
00590004-LENGUA CASTELLANA Y LITERATURA P.E.S.	5
00590005-GEOGRAFIA E HISTORIA	5
00590006-MATEMATICAS P.E.S.	6
00590007-FISICA Y QUIMICA P.E.S.	2
00590008-BIOLOGIA Y GEOLOGIA P.E.S.	3
00590009-DIBUJO P.E.S.	3
00590010-FRANCES P.E.S.	1
00590011-INGLES P.E.S.	5
00590016-MUSICA P.E.S.	1
00590017-EDUCACION FISICA P.E.S.	1
00590018-PSICOLOGIA Y PEDAGOGIA P.E.S.	1
00590019-TECNOLOGIA P.E.S.	2
00590105-FORMACION Y ORIENTACION LABORAL P.E.S.	3
00590111-ORG. Y PROCESOS MATEN. VEHICULOS P.E.S.	2
00590118-PROCESOS SANITARIOS P.E.S.	6
00590803-CULTURA CLASICA P.E.S.	1

HUELVA**21003980-I.E.S. JOSE CABALLERO**

Puesto	Plantilla
00590001-FILOSOFIA P.E.S.	3
00590002-GRIEGO P.E.S.	1
00590003-LATIN P.E.S.	1
00590004-LENGUA CASTELLANA Y LITERATURA P.E.S.	5
00590005-GEOGRAFIA E HISTORIA	4
00590006-MATEMATICAS P.E.S.	5
00590007-FISICA Y QUIMICA P.E.S.	5
00590008-BIOLOGIA Y GEOLOGIA P.E.S.	4
00590009-DIBUJO P.E.S.	2
00590010-FRANCES P.E.S.	1
00590011-INGLES P.E.S.	5
00590016-MUSICA P.E.S.	1
00590017-EDUCACION FISICA P.E.S.	2
00590018-PSICOLOGIA Y PEDAGOGIA P.E.S.	1
00590019-TECNOLOGIA P.E.S.	2

HUELVA**21004145-ESCUELA DE ARTES LEON ORTEGA**

Puesto	Plantilla
00590004-LENGUA CASTELLANA Y LITERATURA P.E.S.	1
00590010-FRANCES P.E.S.	1
00590011-INGLES P.E.S.	1

Provincia HUELVA**HUELVA****21700010-I.E.S. SAN SEBASTIAN**

Puesto	Plantilla
00590001-FILOSOFIA P.E.S.	2
00590004-LENGUA CASTELLANA Y LITERATURA P.E.S.	4
00590005-GEOGRAFIA E HISTORIA	4
00590006-MATEMATICAS P.E.S.	5
00590007-FISICA Y QUIMICA P.E.S.	3
00590008-BIOLOGIA Y GEOLOGIA P.E.S.	3
00590009-DIBUJO P.E.S.	2
00590010-FRANCES P.E.S.	2
00590011-INGLES P.E.S.	5
00590016-MUSICA P.E.S.	1
00590017-EDUCACION FISICA P.E.S.	1
00590018-PSICOLOGIA Y PEDAGOGIA P.E.S.	1
00590019-TECNOLOGIA P.E.S.	1
00590101-ADMINISTRACION DE EMPRESAS P.E.S.	8
00590105-FORMACION Y ORIENTACION LABORAL P.E.S.	3
00590107-INFORMATICA P.E.S.	6
00590803-CULTURA CLASICA P.E.S.	1

HUELVA**21700046-INSTITUTO PROV. DE FORMACIÓN DE ADULTOS**

Puesto	Plantilla
00590001-FILOSOFIA P.E.S.	1
00590003-LATIN P.E.S.	1
00590004-LENGUA CASTELLANA Y LITERATURA P.E.S.	2
00590005-GEOGRAFIA E HISTORIA	2
00590006-MATEMATICAS P.E.S.	2
00590007-FISICA Y QUIMICA P.E.S.	1
00590008-BIOLOGIA Y GEOLOGIA P.E.S.	2
00590009-DIBUJO P.E.S.	1
00590010-FRANCES P.E.S.	1
00590011-INGLES P.E.S.	2

HUELVA**21700058-I.E.S. PABLO NERUDA**

Puesto	Plantilla
00590001-FILOSOFIA P.E.S.	2
00590002-GRIEGO P.E.S.	1
00590003-LATIN P.E.S.	1
00590004-LENGUA CASTELLANA Y LITERATURA P.E.S.	4
00590005-GEOGRAFIA E HISTORIA	4
00590006-MATEMATICAS P.E.S.	4
00590007-FISICA Y QUIMICA P.E.S.	3
00590008-BIOLOGIA Y GEOLOGIA P.E.S.	3
00590009-DIBUJO P.E.S.	2
00590010-FRANCES P.E.S.	1
00590011-INGLES P.E.S.	4
00590016-MUSICA P.E.S.	1
00590017-EDUCACION FISICA P.E.S.	2
00590018-PSICOLOGIA Y PEDAGOGIA P.E.S.	1
00590019-TECNOLOGIA P.E.S.	1

HUELVA**21700344-I.E.S. LA RIA**

Puesto	Plantilla
00590004-LENGUA CASTELLANA Y LITERATURA P.E.S.	1
00590005-GEOGRAFIA E HISTORIA	1
00590006-MATEMATICAS P.E.S.	1
00590007-FISICA Y QUIMICA P.E.S.	1
00590008-BIOLOGIA Y GEOLOGIA P.E.S.	1
00590009-DIBUJO P.E.S.	1
00590011-INGLES P.E.S.	1
00590016-MUSICA P.E.S.	1
00590017-EDUCACION FISICA P.E.S.	1
00590018-PSICOLOGIA Y PEDAGOGIA P.E.S.	1
00590019-TECNOLOGIA P.E.S.	2

HUELVA**21700356-I.E.S. ESTUARIA**

Provincia HUELVA
HUELVA
21700356-I.E.S. ESTUARIA

Puesto	Plantilla
00590004-LENGUA CASTELLANA Y LITERATURA P.E.S.	2
00590005-GEOGRAFIA E HISTORIA	2
00590006-MATEMATICAS P.E.S.	2
00590007-FISICA Y QUIMICA P.E.S.	1
00590008-BIOLOGIA Y GEOLOGIA P.E.S.	1
00590009-DIBUJO P.E.S.	1
00590010-FRANCES P.E.S.	1
00590011-INGLES P.E.S.	1
00590016-MUSICA P.E.S.	1
00590017-EDUCACION FISICA P.E.S.	1
00590018-PSICOLOGIA Y PEDAGOGIA P.E.S.	1
00590019-TECNOLOGIA P.E.S.	2

HUELVA
21700393-I.E.S. CLARA CAMPOAMOR

Puesto	Plantilla
00590004-LENGUA CASTELLANA Y LITERATURA P.E.S.	2
00590005-GEOGRAFIA E HISTORIA	2
00590006-MATEMATICAS P.E.S.	2
00590007-FISICA Y QUIMICA P.E.S.	1
00590008-BIOLOGIA Y GEOLOGIA P.E.S.	1
00590009-DIBUJO P.E.S.	1
00590011-INGLES P.E.S.	1
00590016-MUSICA P.E.S.	1
00590017-EDUCACION FISICA P.E.S.	1
00590018-PSICOLOGIA Y PEDAGOGIA P.E.S.	1
00590019-TECNOLOGIA P.E.S.	2

ISLA CRISTINA
21002100-I.E.S. PADRE J. MIRABENT

Puesto	Plantilla
00590001-FILOSOFIA P.E.S.	3
00590002-GRIEGO P.E.S.	1
00590003-LATIN P.E.S.	1
00590004-LENGUA CASTELLANA Y LITERATURA P.E.S.	4
00590005-GEOGRAFIA E HISTORIA	4
00590006-MATEMATICAS P.E.S.	6
00590007-FISICA Y QUIMICA P.E.S.	3
00590008-BIOLOGIA Y GEOLOGIA P.E.S.	4
00590009-DIBUJO P.E.S.	2
00590010-FRANCES P.E.S.	2
00590011-INGLES P.E.S.	3
00590016-MUSICA P.E.S.	1
00590017-EDUCACION FISICA P.E.S.	2
00590018-PSICOLOGIA Y PEDAGOGIA P.E.S.	1
00590019-TECNOLOGIA P.E.S.	1

ISLA CRISTINA
21700575-I.E.S. NUEVO

Puesto	Plantilla
00590004-LENGUA CASTELLANA Y LITERATURA P.E.S.	1
00590005-GEOGRAFIA E HISTORIA	1
00590006-MATEMATICAS P.E.S.	1
00590007-FISICA Y QUIMICA P.E.S.	1
00590008-BIOLOGIA Y GEOLOGIA P.E.S.	1
00590009-DIBUJO P.E.S.	1
00590011-INGLES P.E.S.	1
00590016-MUSICA P.E.S.	1
00590017-EDUCACION FISICA P.E.S.	1
00590018-PSICOLOGIA Y PEDAGOGIA P.E.S.	1
00590019-TECNOLOGIA P.E.S.	1

JABUGO
21700587-SECCION DEL I.E.S. SAN BLAS

Puesto	Plantilla
00590004-LENGUA CASTELLANA Y LITERATURA P.E.S.	1
00590005-GEOGRAFIA E HISTORIA	1
00590006-MATEMATICAS P.E.S.	1
00590007-FISICA Y QUIMICA P.E.S.	1

Provincia HUELVA
JABUGO
21700587-SECCION DEL I.E.S. SAN BLAS

Puesto	Plantilla
00590008-BIOLOGIA Y GEOLOGIA P.E.S.	1
00590009-DIBUJO P.E.S.	1
00590010-FRANCES P.E.S.	1
00590011-INGLES P.E.S.	1
00590016-MUSICA P.E.S.	1
00590017-EDUCACION FISICA P.E.S.	1
00590019-TECNOLOGIA P.E.S.	1

LEPE
21700411-I.E.S. EL SUR

Puesto	Plantilla
00590001-FILOSOFIA P.E.S.	2
00590003-LATIN P.E.S.	1
00590004-LENGUA CASTELLANA Y LITERATURA P.E.S.	3
00590005-GEOGRAFIA E HISTORIA	4
00590006-MATEMATICAS P.E.S.	3
00590007-FISICA Y QUIMICA P.E.S.	3
00590008-BIOLOGIA Y GEOLOGIA P.E.S.	3
00590009-DIBUJO P.E.S.	1
00590010-FRANCES P.E.S.	1
00590011-INGLES P.E.S.	4
00590017-EDUCACION FISICA P.E.S.	2
00590018-PSICOLOGIA Y PEDAGOGIA P.E.S.	1
00590105-FORMACION Y ORIENTACION LABORAL P.E.S.	1
00590107-INFORMATICA P.E.S.	1
00590111-ORG. Y PROCESOS MATEN. VEHICULOS P.E.S.	1
00590125-SIST. ELECTROTECNICOS Y AUTOM. P.E.S.	1

LEPE
21700630-I.E.S. (LA ARBOLEDA)

Puesto	Plantilla
00590001-FILOSOFIA P.E.S.	2
00590004-LENGUA CASTELLANA Y LITERATURA P.E.S.	4
00590005-GEOGRAFIA E HISTORIA	3
00590006-MATEMATICAS P.E.S.	2
00590007-FISICA Y QUIMICA P.E.S.	2
00590008-BIOLOGIA Y GEOLOGIA P.E.S.	1
00590009-DIBUJO P.E.S.	2
00590010-FRANCES P.E.S.	1
00590011-INGLES P.E.S.	3
00590016-MUSICA P.E.S.	1
00590017-EDUCACION FISICA P.E.S.	1
00590018-PSICOLOGIA Y PEDAGOGIA P.E.S.	1
00590019-TECNOLOGIA P.E.S.	2
00590101-ADMINISTRACION DE EMPRESAS P.E.S.	3
00590107-INFORMATICA P.E.S.	1
00590803-CULTURA CLASICA P.E.S.	1

MINAS DE RIOTINTO
21700290-I.E.S. CUENCA MINERA

Puesto	Plantilla
00590001-FILOSOFIA P.E.S.	2
00590003-LATIN P.E.S.	1
00590004-LENGUA CASTELLANA Y LITERATURA P.E.S.	4
00590005-GEOGRAFIA E HISTORIA	3
00590006-MATEMATICAS P.E.S.	3
00590007-FISICA Y QUIMICA P.E.S.	3
00590008-BIOLOGIA Y GEOLOGIA P.E.S.	3
00590009-DIBUJO P.E.S.	2
00590010-FRANCES P.E.S.	1
00590011-INGLES P.E.S.	4
00590016-MUSICA P.E.S.	1
00590017-EDUCACION FISICA P.E.S.	1
00590018-PSICOLOGIA Y PEDAGOGIA P.E.S.	1
00590019-TECNOLOGIA P.E.S.	3
00590061-ECONOMIA P.E.S.	1
00590105-FORMACION Y ORIENTACION LABORAL P.E.S.	1
00590107-INFORMATICA P.E.S.	1

Provincia HUELVA**MINAS DE RIOTINTO****21700290-I.E.S. CUENCA MINERA**

Puesto	Plantilla
00590111-ORG. Y PROCESOS MATEN. VEHICULOS P.E.S.	1
00590118-PROCESOS SANITARIOS P.E.S.	2

MOGUER**21004169-I.E.S. JUAN RAMON JIMENEZ**

Puesto	Plantilla
00590001-FILOSOFIA P.E.S.	2
00590003-LATIN P.E.S.	1
00590004-LENGUA CASTELLANA Y LITERATURA P.E.S.	5
00590005-GEOGRAFIA E HISTORIA	4
00590006-MATEMATICAS P.E.S.	3
00590007-FISICA Y QUIMICA P.E.S.	3
00590008-BIOLOGIA Y GEOLOGIA P.E.S.	3
00590009-DIBUJO P.E.S.	2
00590010-FRANCES P.E.S.	2
00590011-INGLES P.E.S.	4
00590016-MUSICA P.E.S.	1
00590017-EDUCACION FISICA P.E.S.	2
00590018-PSICOLOGIA Y PEDAGOGIA P.E.S.	1
00590019-TECNOLOGIA P.E.S.	2
00590101-ADMINISTRACION DE EMPRESAS P.E.S.	1
00590107-INFORMATICA P.E.S.	1
00590108-INTERVENCION SOCIOCOMUNITARIA P.E.S.	1

MOGUER**21700368-I.E.S. FRANCISCO GARFIAS**

Puesto	Plantilla
00590004-LENGUA CASTELLANA Y LITERATURA P.E.S.	2
00590005-GEOGRAFIA E HISTORIA	1
00590006-MATEMATICAS P.E.S.	2
00590007-FISICA Y QUIMICA P.E.S.	1
00590008-BIOLOGIA Y GEOLOGIA P.E.S.	1
00590009-DIBUJO P.E.S.	2
00590011-INGLES P.E.S.	2
00590016-MUSICA P.E.S.	1
00590017-EDUCACION FISICA P.E.S.	1
00590018-PSICOLOGIA Y PEDAGOGIA P.E.S.	1
00590019-TECNOLOGIA P.E.S.	2

NERVA**21002483-I.E.S. VAZQUEZ DIAZ**

Puesto	Plantilla
00590001-FILOSOFIA P.E.S.	2
00590002-GRIEGO P.E.S.	1
00590004-LENGUA CASTELLANA Y LITERATURA P.E.S.	3
00590005-GEOGRAFIA E HISTORIA	3
00590006-MATEMATICAS P.E.S.	3
00590007-FISICA Y QUIMICA P.E.S.	2
00590008-BIOLOGIA Y GEOLOGIA P.E.S.	2
00590009-DIBUJO P.E.S.	1
00590010-FRANCES P.E.S.	1
00590011-INGLES P.E.S.	2
00590016-MUSICA P.E.S.	1
00590017-EDUCACION FISICA P.E.S.	2
00590018-PSICOLOGIA Y PEDAGOGIA P.E.S.	1
00590019-TECNOLOGIA P.E.S.	1
00590101-ADMINISTRACION DE EMPRESAS P.E.S.	2
00590102-ANALISIS Y QUIMICA INDUSTRIAL P.E.S.	1
00590105-FORMACION Y ORIENTACION LABORAL P.E.S.	1
00590107-INFORMATICA P.E.S.	1

NIEBLA**21700459-I.E.S. ALFONSO ROMERO BARCOJO**

Puesto	Plantilla
00590004-LENGUA CASTELLANA Y LITERATURA P.E.S.	1
00590005-GEOGRAFIA E HISTORIA	1
00590006-MATEMATICAS P.E.S.	1
00590007-FISICA Y QUIMICA P.E.S.	1
00590009-DIBUJO P.E.S.	1

Provincia HUELVA**NIEBLA****21700459-I.E.S. ALFONSO ROMERO BARCOJO**

Puesto	Plantilla
00590010-FRANCES P.E.S.	1
00590011-INGLES P.E.S.	1
00590016-MUSICA P.E.S.	1
00590017-EDUCACION FISICA P.E.S.	1
00590018-PSICOLOGIA Y PEDAGOGIA P.E.S.	1
00590019-TECNOLOGIA P.E.S.	1

PALMA DEL CONDADO (LA)**21700460-I.E.S. LA PALMA**

Puesto	Plantilla
00590001-FILOSOFIA P.E.S.	2
00590002-GRIEGO P.E.S.	1
00590004-LENGUA CASTELLANA Y LITERATURA P.E.S.	5
00590005-GEOGRAFIA E HISTORIA	5
00590006-MATEMATICAS P.E.S.	4
00590007-FISICA Y QUIMICA P.E.S.	3
00590008-BIOLOGIA Y GEOLOGIA P.E.S.	3
00590009-DIBUJO P.E.S.	2
00590010-FRANCES P.E.S.	2
00590011-INGLES P.E.S.	4
00590017-EDUCACION FISICA P.E.S.	1
00590018-PSICOLOGIA Y PEDAGOGIA P.E.S.	1
00590019-TECNOLOGIA P.E.S.	1
00590061-ECONOMIA P.E.S.	1
00590101-ADMINISTRACION DE EMPRESAS P.E.S.	4
00590103-ASESORIA Y PROC. IMAGEN PERSONAL P.E.S.	1
00590111-ORG. Y PROCESOS MATEN. VEHICULOS P.E.S.	1

PALOS DE LA FRONTERA**21002628-I.E.S. PROFESOR RODRIGUEZ CASADO**

Puesto	Plantilla
00590004-LENGUA CASTELLANA Y LITERATURA P.E.S.	3
00590005-GEOGRAFIA E HISTORIA	2
00590006-MATEMATICAS P.E.S.	2
00590007-FISICA Y QUIMICA P.E.S.	2
00590008-BIOLOGIA Y GEOLOGIA P.E.S.	1
00590009-DIBUJO P.E.S.	3
00590011-INGLES P.E.S.	3
00590017-EDUCACION FISICA P.E.S.	2
00590018-PSICOLOGIA Y PEDAGOGIA P.E.S.	1
00590101-ADMINISTRACION DE EMPRESAS P.E.S.	4
00590102-ANALISIS Y QUIMICA INDUSTRIAL P.E.S.	1
00590104-CONSTRUC. CIVILES Y EDIFICACION P.E.S.	1
00590105-FORMACION Y ORIENTACION LABORAL P.E.S.	1
00590124-SISTEMAS ELECTRONICOS P.E.S.	1

PALOS DE LA FRONTERA**21003128-I.E.S. CARABELAS**

Puesto	Plantilla
00590001-FILOSOFIA P.E.S.	2
00590002-GRIEGO P.E.S.	1
00590003-LATIN P.E.S.	1
00590004-LENGUA CASTELLANA Y LITERATURA P.E.S.	1
00590005-GEOGRAFIA E HISTORIA	2
00590006-MATEMATICAS P.E.S.	1
00590007-FISICA Y QUIMICA P.E.S.	2
00590008-BIOLOGIA Y GEOLOGIA P.E.S.	2
00590010-FRANCES P.E.S.	1
00590011-INGLES P.E.S.	1
00590016-MUSICA P.E.S.	1
00590018-PSICOLOGIA Y PEDAGOGIA P.E.S.	1
00590019-TECNOLOGIA P.E.S.	1

PATERNA DEL CAMPO**21700204-I.E.S. CAMPO DE TEJADA**

Puesto	Plantilla
00590001-FILOSOFIA P.E.S.	2
00590002-GRIEGO P.E.S.	1
00590003-LATIN P.E.S.	1

Provincia HUELVA
PATERNA DEL CAMPO
21700204-I.E.S. CAMPO DE TEJADA

Puesto	Plantilla
00590004-LENGUA CASTELLANA Y LITERATURA P.E.S.	3
00590005-GEOGRAFIA E HISTORIA	3
00590006-MATEMATICAS P.E.S.	3
00590007-FISICA Y QUIMICA P.E.S.	2
00590008-BIOLOGIA Y GEOLOGIA P.E.S.	2
00590009-DIBUJO P.E.S.	2
00590010-FRANCES P.E.S.	1
00590011-INGLES P.E.S.	2
00590016-MUSICA P.E.S.	1
00590017-EDUCACION FISICA P.E.S.	1
00590018-PSICOLOGIA Y PEDAGOGIA P.E.S.	1
00590019-TECNOLOGIA P.E.S.	1
00590107-INFORMATICA P.E.S.	1

PUEBLA DE GUZMAN
217003736-I.E.S. DEL ANDEVALO

Puesto	Plantilla
00590001-FILOSOFIA P.E.S.	2
00590003-LATIN P.E.S.	1
00590004-LENGUA CASTELLANA Y LITERATURA P.E.S.	3
00590005-GEOGRAFIA E HISTORIA	2
00590006-MATEMATICAS P.E.S.	2
00590007-FISICA Y QUIMICA P.E.S.	2
00590008-BIOLOGIA Y GEOLOGIA P.E.S.	2
00590009-DIBUJO P.E.S.	1
00590010-FRANCES P.E.S.	1
00590011-INGLES P.E.S.	2
00590016-MUSICA P.E.S.	1
00590017-EDUCACION FISICA P.E.S.	2
00590018-PSICOLOGIA Y PEDAGOGIA P.E.S.	1
00590107-INFORMATICA P.E.S.	1

PUNTA UMBRIA
21700307-I.E.S. SALTES

Puesto	Plantilla
00590001-FILOSOFIA P.E.S.	2
00590002-GRIEGO P.E.S.	1
00590003-LATIN P.E.S.	1
00590004-LENGUA CASTELLANA Y LITERATURA P.E.S.	5
00590005-GEOGRAFIA E HISTORIA	4
00590006-MATEMATICAS P.E.S.	4
00590007-FISICA Y QUIMICA P.E.S.	3
00590008-BIOLOGIA Y GEOLOGIA P.E.S.	3
00590009-DIBUJO P.E.S.	2
00590010-FRANCES P.E.S.	1
00590011-INGLES P.E.S.	3
00590016-MUSICA P.E.S.	1
00590017-EDUCACION FISICA P.E.S.	2
00590018-PSICOLOGIA Y PEDAGOGIA P.E.S.	1
00590105-FORMACION Y ORIENTACION LABORAL P.E.S.	1
00590106-HOSTELERIA Y TURISMO P.E.S.	1
00590125-SIST. ELECTROTECNICOS Y AUTOM. P.E.S.	1

ROCIANA DEL CONDADO
21700599-SECCION I.E.S. CATEDRATICO PULIDO RUBIO

Puesto	Plantilla
00590004-LENGUA CASTELLANA Y LITERATURA P.E.S.	1
00590005-GEOGRAFIA E HISTORIA	2
00590006-MATEMATICAS P.E.S.	2
00590007-FISICA Y QUIMICA P.E.S.	1
00590008-BIOLOGIA Y GEOLOGIA P.E.S.	1
00590009-DIBUJO P.E.S.	1
00590010-FRANCES P.E.S.	1
00590011-INGLES P.E.S.	1
00590016-MUSICA P.E.S.	1
00590018-PSICOLOGIA Y PEDAGOGIA P.E.S.	1
00590019-TECNOLOGIA P.E.S.	1

Provincia HUELVA
SAN BARTOLOME DE LA TORRE
21700514-I.E.S.

Puesto	Plantilla
00590004-LENGUA CASTELLANA Y LITERATURA P.E.S.	1
00590005-GEOGRAFIA E HISTORIA	1
00590006-MATEMATICAS P.E.S.	1
00590008-BIOLOGIA Y GEOLOGIA P.E.S.	1
00590009-DIBUJO P.E.S.	1
00590010-FRANCES P.E.S.	1
00590011-INGLES P.E.S.	1
00590016-MUSICA P.E.S.	1
00590017-EDUCACION FISICA P.E.S.	1
00590018-PSICOLOGIA Y PEDAGOGIA P.E.S.	1

SAN JUAN DEL PUERTO
21700371-I.E.S. DIEGO RODRIGUEZ ESTRADA

Puesto	Plantilla
00590004-LENGUA CASTELLANA Y LITERATURA P.E.S.	1
00590005-GEOGRAFIA E HISTORIA	2
00590006-MATEMATICAS P.E.S.	2
00590007-FISICA Y QUIMICA P.E.S.	1
00590008-BIOLOGIA Y GEOLOGIA P.E.S.	1
00590009-DIBUJO P.E.S.	1
00590010-FRANCES P.E.S.	1
00590011-INGLES P.E.S.	1
00590016-MUSICA P.E.S.	1
00590017-EDUCACION FISICA P.E.S.	1
00590018-PSICOLOGIA Y PEDAGOGIA P.E.S.	1
00590019-TECNOLOGIA P.E.S.	2

SANTA OLALLA DEL CALA
21700319-I.E.S.

Puesto	Plantilla
00590001-FILOSOFIA P.E.S.	1
00590003-LATIN P.E.S.	1
00590004-LENGUA CASTELLANA Y LITERATURA P.E.S.	3
00590005-GEOGRAFIA E HISTORIA	3
00590006-MATEMATICAS P.E.S.	3
00590007-FISICA Y QUIMICA P.E.S.	2
00590008-BIOLOGIA Y GEOLOGIA P.E.S.	2
00590009-DIBUJO P.E.S.	1
00590010-FRANCES P.E.S.	1
00590011-INGLES P.E.S.	2
00590016-MUSICA P.E.S.	1
00590017-EDUCACION FISICA P.E.S.	1
00590018-PSICOLOGIA Y PEDAGOGIA P.E.S.	1
00590019-TECNOLOGIA P.E.S.	2
00590101-ADMINISTRACION DE EMPRESAS P.E.S.	2
00590107-INFORMATICA P.E.S.	1
00590125-SIST. ELECTROTECNICOS Y AUTOM. P.E.S.	1

TRIGUEROS
21700401-I.E.S. DOLMEN DE SOTO

Puesto	Plantilla
00590001-FILOSOFIA P.E.S.	2
00590004-LENGUA CASTELLANA Y LITERATURA P.E.S.	4
00590005-GEOGRAFIA E HISTORIA	3
00590006-MATEMATICAS P.E.S.	4
00590007-FISICA Y QUIMICA P.E.S.	2
00590008-BIOLOGIA Y GEOLOGIA P.E.S.	2
00590009-DIBUJO P.E.S.	1
00590010-FRANCES P.E.S.	1
00590011-INGLES P.E.S.	2
00590016-MUSICA P.E.S.	1
00590017-EDUCACION FISICA P.E.S.	2
00590018-PSICOLOGIA Y PEDAGOGIA P.E.S.	1
00590019-TECNOLOGIA P.E.S.	1
00590101-ADMINISTRACION DE EMPRESAS P.E.S.	1
00590107-INFORMATICA P.E.S.	1
00590803-CULTURA CLASICA P.E.S.	1

Provincia HUELVA
VALVERDE DEL CAMINO
21002951-I.E.S. DON BOSCO

Puesto	Plantilla
00590001-FILOSOFIA P.E.S.	1
00590004-LENGUA CASTELLANA Y LITERATURA P.E.S.	2
00590005-GEOGRAFIA E HISTORIA	2
00590006-MATEMATICAS P.E.S.	2
00590007-FISICA Y QUIMICA P.E.S.	2
00590008-BIOLOGIA Y GEOLOGIA P.E.S.	1
00590009-DIBUJO P.E.S.	3
00590010-FRANCES P.E.S.	1
00590011-INGLES P.E.S.	1
00590016-MUSICA P.E.S.	1
00590017-EDUCACION FISICA P.E.S.	1
00590018-PSICOLOGIA Y PEDAGOGIA P.E.S.	1
00590019-TECNOLOGIA P.E.S.	2
00590105-FORMACION Y ORIENTACION LABORAL P.E.S.	1
00590108-INTERVENCION SOCIOCOMUNITARIA P.E.S.	1
00590111-ORG. Y PROCESOS MATEN. VEHICULOS P.E.S.	1
00590123-PROC. Y PROD. EN MADERA Y MUEBLE P.E.S.	1
00590125-SIST. ELECTROTECNICOS Y AUTOM. P.E.S.	1

VALVERDE DEL CAMINO
21003165-I.E.S. DIEGO ANGULO

Puesto	Plantilla
00590001-FILOSOFIA P.E.S.	2
00590002-GRIEGO P.E.S.	1
00590003-LATIN P.E.S.	1
00590004-LENGUA CASTELLANA Y LITERATURA P.E.S.	4
00590005-GEOGRAFIA E HISTORIA	3
00590006-MATEMATICAS P.E.S.	3
00590007-FISICA Y QUIMICA P.E.S.	3
00590008-BIOLOGIA Y GEOLOGIA P.E.S.	2
00590009-DIBUJO P.E.S.	2
00590010-FRANCES P.E.S.	1
00590011-INGLES P.E.S.	2
00590016-MUSICA P.E.S.	1
00590017-EDUCACION FISICA P.E.S.	1
00590018-PSICOLOGIA Y PEDAGOGIA P.E.S.	1
00590019-TECNOLOGIA P.E.S.	1

VILLALBA DEL ALCOR
21700605-SECCION DEL I.E.S. LA PALMA

Puesto	Plantilla
00590006-MATEMATICAS P.E.S.	1
00590007-FISICA Y QUIMICA P.E.S.	1
00590009-DIBUJO P.E.S.	1
00590010-FRANCES P.E.S.	1
00590011-INGLES P.E.S.	1
00590016-MUSICA P.E.S.	1
00590017-EDUCACION FISICA P.E.S.	1

VILLANUEVA DE LOS CASTILLEJOS
21700617-SECCION DEL I.E.S. ANDEVALO

Puesto	Plantilla
00590004-LENGUA CASTELLANA Y LITERATURA P.E.S.	1
00590005-GEOGRAFIA E HISTORIA	1
00590006-MATEMATICAS P.E.S.	1
00590007-FISICA Y QUIMICA P.E.S.	1
00590008-BIOLOGIA Y GEOLOGIA P.E.S.	1
00590009-DIBUJO P.E.S.	1
00590011-INGLES P.E.S.	1
00590016-MUSICA P.E.S.	1
00590017-EDUCACION FISICA P.E.S.	1
00590019-TECNOLOGIA P.E.S.	1

ZALAMEA LA REAL
21700629-SECCION DEL I.E.S. CUENCA MINERA

Puesto	Plantilla
00590005-GEOGRAFIA E HISTORIA	1
00590006-MATEMATICAS P.E.S.	1
00590007-FISICA Y QUIMICA P.E.S.	1

Provincia HUELVA
ZALAMEA LA REAL
21700629-SECCION DEL I.E.S. CUENCA MINERA

Puesto	Plantilla
00590008-BIOLOGIA Y GEOLOGIA P.E.S.	1
00590009-DIBUJO P.E.S.	1
00590010-FRANCES P.E.S.	1
00590011-INGLES P.E.S.	1
00590016-MUSICA P.E.S.	1
00590017-EDUCACION FISICA P.E.S.	1
00590018-PSICOLOGIA Y PEDAGOGIA P.E.S.	1
00590019-TECNOLOGIA P.E.S.	1

Provincia JAEN
ALCALA LA REAL
23000106-I.E.S. ALFONSO XI

Puesto	Plantilla
00590001-FILOSOFIA P.E.S.	3
00590002-GRIEGO P.E.S.	1
00590003-LATIN P.E.S.	1
00590004-LENGUA CASTELLANA Y LITERATURA P.E.S.	5
00590005-GEOGRAFIA E HISTORIA	5
00590006-MATEMATICAS P.E.S.	6
00590007-FISICA Y QUIMICA P.E.S.	4
00590008-BIOLOGIA Y GEOLOGIA P.E.S.	4
00590009-DIBUJO P.E.S.	2
00590010-FRANCES P.E.S.	2
00590011-INGLES P.E.S.	4
00590016-MUSICA P.E.S.	1
00590017-EDUCACION FISICA P.E.S.	2
00590018-PSICOLOGIA Y PEDAGOGIA P.E.S.	1
00590019-TECNOLOGIA P.E.S.	2
00590101-ADMINISTRACION DE EMPRESAS P.E.S.	1

ALCALA LA REAL
23700542-I.E.S. ANTONIO DE MENDOZA

Puesto	Plantilla
00590004-LENGUA CASTELLANA Y LITERATURA P.E.S.	2
00590005-GEOGRAFIA E HISTORIA	3
00590006-MATEMATICAS P.E.S.	2
00590007-FISICA Y QUIMICA P.E.S.	1
00590008-BIOLOGIA Y GEOLOGIA P.E.S.	1
00590009-DIBUJO P.E.S.	2
00590010-FRANCES P.E.S.	1
00590011-INGLES P.E.S.	2
00590016-MUSICA P.E.S.	1
00590017-EDUCACION FISICA P.E.S.	1
00590018-PSICOLOGIA Y PEDAGOGIA P.E.S.	1
00590019-TECNOLOGIA P.E.S.	2

ALCAUDETE
23000313-I.E.S. PRINCIPE FELIPE

Puesto	Plantilla
00590001-FILOSOFIA P.E.S.	2
00590003-LATIN P.E.S.	1
00590004-LENGUA CASTELLANA Y LITERATURA P.E.S.	3
00590005-GEOGRAFIA E HISTORIA	3
00590006-MATEMATICAS P.E.S.	3
00590007-FISICA Y QUIMICA P.E.S.	2
00590008-BIOLOGIA Y GEOLOGIA P.E.S.	2
00590009-DIBUJO P.E.S.	1
00590010-FRANCES P.E.S.	1
00590011-INGLES P.E.S.	2
00590017-EDUCACION FISICA P.E.S.	1
00590019-TECNOLOGIA P.E.S.	1

ALCAUDETE
23700049-I.E.S. SALUSTIANO TORRES ROMERO

Puesto	Plantilla
00590004-LENGUA CASTELLANA Y LITERATURA P.E.S.	1
00590005-GEOGRAFIA E HISTORIA	1
00590006-MATEMATICAS P.E.S.	2

Provincia JAEN

ALCAUDETE

23700049-I.E.S. SALUSTIANO TORRES ROMERO

Puesto	Plantilla
00590007-FISICA Y QUIMICA P.E.S.	1
00590008-BIOLOGIA Y GEOLOGIA P.E.S.	1
00590009-DIBUJO P.E.S.	1
00590011-INGLES P.E.S.	1
00590016-MUSICA P.E.S.	1
00590017-EDUCACION FISICA P.E.S.	1
00590019-TECNOLOGIA P.E.S.	1

ANDUJAR

23000556-I.E.S. NTRA. SRA. DE LA GABEZA

Puesto	Plantilla
00590001-FILOSOFIA P.E.S.	3
00590002-GRIEGO P.E.S.	1
00590003-LATIN P.E.S.	2
00590004-LENGUA CASTELLANA Y LITERATURA P.E.S.	5
00590005-GEOGRAFIA E HISTORIA	5
00590006-MATEMATICAS P.E.S.	5
00590007-FISICA Y QUIMICA P.E.S.	4
00590008-BIOLOGIA Y GEOLOGIA P.E.S.	3
00590009-DIBUJO P.E.S.	3
00590010-FRANCES P.E.S.	1
00590011-INGLES P.E.S.	5
00590016-MUSICA P.E.S.	1
00590017-EDUCACION FISICA P.E.S.	2
00590018-PSICOLOGIA Y PEDAGOGIA P.E.S.	1
00590019-TECNOLOGIA P.E.S.	2
00590101-ADMINISTRACION DE EMPRESAS P.E.S.	1
00590102-ANALISIS Y QUIMICA INDUSTRIAL P.E.S.	1

ANDUJAR

23005694-I.E.S. JANDULA

Puesto	Plantilla
00590001-FILOSOFIA P.E.S.	2
00590003-LATIN P.E.S.	1
00590004-LENGUA CASTELLANA Y LITERATURA P.E.S.	4
00590005-GEOGRAFIA E HISTORIA	4
00590006-MATEMATICAS P.E.S.	5
00590007-FISICA Y QUIMICA P.E.S.	4
00590008-BIOLOGIA Y GEOLOGIA P.E.S.	3
00590009-DIBUJO P.E.S.	2
00590010-FRANCES P.E.S.	2
00590011-INGLES P.E.S.	3
00590016-MUSICA P.E.S.	1
00590018-PSICOLOGIA Y PEDAGOGIA P.E.S.	1
00590019-TECNOLOGIA P.E.S.	1
00590107-INFORMATICA P.E.S.	1

ARJONA

23000702-I.E.S. REY ALHAMAR

Puesto	Plantilla
00590001-FILOSOFIA P.E.S.	1
00590003-LATIN P.E.S.	1
00590004-LENGUA CASTELLANA Y LITERATURA P.E.S.	2
00590005-GEOGRAFIA E HISTORIA	2
00590006-MATEMATICAS P.E.S.	3
00590007-FISICA Y QUIMICA P.E.S.	2
00590008-BIOLOGIA Y GEOLOGIA P.E.S.	2
00590009-DIBUJO P.E.S.	1
00590010-FRANCES P.E.S.	1
00590011-INGLES P.E.S.	3
00590018-PSICOLOGIA Y PEDAGOGIA P.E.S.	1
00590019-TECNOLOGIA P.E.S.	1

ARJONA

23004914-I.E.S. MARTIN JIMENA

Puesto	Plantilla
00590001-FILOSOFIA P.E.S.	1
00590004-LENGUA CASTELLANA Y LITERATURA P.E.S.	2
00590005-GEOGRAFIA E HISTORIA	1

Provincia JAEN

ARJONA

23004914-I.E.S. MARTIN JIMENA

Puesto	Plantilla
00590006-MATEMATICAS P.E.S.	2
00590007-FISICA Y QUIMICA P.E.S.	1
00590008-BIOLOGIA Y GEOLOGIA P.E.S.	1
00590009-DIBUJO P.E.S.	1
00590011-INGLES P.E.S.	2
00590016-MUSICA P.E.S.	1
00590101-ADMINISTRACION DE EMPRESAS P.E.S.	2
00590125-SIST. ELECTROTECNICOS Y AUTOM. P.E.S.	1

ARJONILLA

23700591-SECCION DEL I.E.S. REY ALHAMAR

Puesto	Plantilla
00590004-LENGUA CASTELLANA Y LITERATURA P.E.S.	1
00590005-GEOGRAFIA E HISTORIA	1
00590006-MATEMATICAS P.E.S.	1
00590007-FISICA Y QUIMICA P.E.S.	1
00590009-DIBUJO P.E.S.	1
00590011-INGLES P.E.S.	1
00590016-MUSICA P.E.S.	1
00590017-EDUCACION FISICA P.E.S.	1
00590019-TECNOLOGIA P.E.S.	1

ARROYO DEL OJANCO

23700608-SECCION DEL I.E.S. SIERRA DE SEGURA

Puesto	Plantilla
00590004-LENGUA CASTELLANA Y LITERATURA P.E.S.	1
00590006-MATEMATICAS P.E.S.	1
00590008-BIOLOGIA Y GEOLOGIA P.E.S.	1
00590009-DIBUJO P.E.S.	1
00590011-INGLES P.E.S.	1
00590016-MUSICA P.E.S.	1
00590017-EDUCACION FISICA P.E.S.	1
00590019-TECNOLOGIA P.E.S.	1

BAEZA

23000817-I.E.S. SANTISIMA TRINIDAD

Puesto	Plantilla
00590001-FILOSOFIA P.E.S.	2
00590002-GRIEGO P.E.S.	1
00590003-LATIN P.E.S.	1
00590004-LENGUA CASTELLANA Y LITERATURA P.E.S.	4
00590005-GEOGRAFIA E HISTORIA	4
00590006-MATEMATICAS P.E.S.	4
00590007-FISICA Y QUIMICA P.E.S.	2
00590008-BIOLOGIA Y GEOLOGIA P.E.S.	3
00590009-DIBUJO P.E.S.	1
00590010-FRANCES P.E.S.	2
00590011-INGLES P.E.S.	3
00590016-MUSICA P.E.S.	1
00590017-EDUCACION FISICA P.E.S.	1
00590018-PSICOLOGIA Y PEDAGOGIA P.E.S.	1
00590019-TECNOLOGIA P.E.S.	2
00590107-INFORMATICA P.E.S.	1

BAEZA

23000830-I.E.S. ANDRES DE VANDELVIRA

Puesto	Plantilla
00590001-FILOSOFIA P.E.S.	1
00590004-LENGUA CASTELLANA Y LITERATURA P.E.S.	3
00590005-GEOGRAFIA E HISTORIA	2
00590006-MATEMATICAS P.E.S.	3
00590007-FISICA Y QUIMICA P.E.S.	2
00590008-BIOLOGIA Y GEOLOGIA P.E.S.	2
00590009-DIBUJO P.E.S.	1
00590010-FRANCES P.E.S.	1
00590011-INGLES P.E.S.	3
00590016-MUSICA P.E.S.	1
00590018-PSICOLOGIA Y PEDAGOGIA P.E.S.	1
00590019-TECNOLOGIA P.E.S.	1

Provincia JAEN

BAEZA

23000830-I.E.S. ANDRES DE VANDELVIRA

Puesto	Plantilla
00590101-ADMINISTRACION DE EMPRESAS P.E.S.	3
00590125-SIST. ELECTROTECNICOS Y AUTOM. P.E.S.	1

BAILEN

23700840-I.E.S. MARIA BELLIDO

Puesto	Plantilla
00590001-FILOSOFIA P.E.S.	2
00590003-LATIN P.E.S.	2
00590004-LENGUA CASTELLANA Y LITERATURA P.E.S.	5
00590005-GEOGRAFIA E HISTORIA	3
00590006-MATEMATICAS P.E.S.	5
00590007-FISICA Y QUIMICA P.E.S.	4
00590008-BIOLOGIA Y GEOLOGIA P.E.S.	4
00590009-DIBUJO P.E.S.	2
00590010-FRANCES P.E.S.	1
00590011-INGLES P.E.S.	5
00590016-MUSICA P.E.S.	1
00590017-EDUCACION FISICA P.E.S.	1
00590018-PSICOLOGIA Y PEDAGOGIA P.E.S.	1
00590019-TECNOLOGIA P.E.S.	1
00590101-ADMINISTRACION DE EMPRESAS P.E.S.	2
00590125-SIST. ELECTROTECNICOS Y AUTOM. P.E.S.	1

BAÑOS DE LA ENCINA

23700611-I.E.S.

Puesto	Plantilla
00590005-GEOGRAFIA E HISTORIA	1
00590006-MATEMATICAS P.E.S.	1
00590007-FISICA Y QUIMICA P.E.S.	1
00590009-DIBUJO P.E.S.	1
00590010-FRANCES P.E.S.	1
00590011-INGLES P.E.S.	1
00590016-MUSICA P.E.S.	1
00590017-EDUCACION FISICA P.E.S.	1
00590018-PSICOLOGIA Y PEDAGOGIA P.E.S.	1
00590019-TECNOLOGIA P.E.S.	1

BEAS DE SEGURA

23700581-I.E.S. SIERRA DE SEGURA

Puesto	Plantilla
00590001-FILOSOFIA P.E.S.	1
00590003-LATIN P.E.S.	1
00590004-LENGUA CASTELLANA Y LITERATURA P.E.S.	3
00590005-GEOGRAFIA E HISTORIA	4
00590006-MATEMATICAS P.E.S.	3
00590007-FISICA Y QUIMICA P.E.S.	3
00590008-BIOLOGIA Y GEOLOGIA P.E.S.	2
00590009-DIBUJO P.E.S.	2
00590010-FRANCES P.E.S.	2
00590011-INGLES P.E.S.	2
00590016-MUSICA P.E.S.	1
00590017-EDUCACION FISICA P.E.S.	1
00590018-PSICOLOGIA Y PEDAGOGIA P.E.S.	1
00590019-TECNOLOGIA P.E.S.	1
00590101-ADMINISTRACION DE EMPRESAS P.E.S.	4

BEDMAR

23700621-I.E.S.

Puesto	Plantilla
00590004-LENGUA CASTELLANA Y LITERATURA P.E.S.	1
00590005-GEOGRAFIA E HISTORIA	1
00590006-MATEMATICAS P.E.S.	1
00590007-FISICA Y QUIMICA P.E.S.	1
00590009-DIBUJO P.E.S.	1
00590011-INGLES P.E.S.	1
00590017-EDUCACION FISICA P.E.S.	1
00590018-PSICOLOGIA Y PEDAGOGIA P.E.S.	1

BEGIJAR

23700633-I.E.S.

Provincia JAEN

BEGIJAR

23700633-I.E.S.

Puesto	Plantilla
00590004-LENGUA CASTELLANA Y LITERATURA P.E.S.	1
00590005-GEOGRAFIA E HISTORIA	1
00590006-MATEMATICAS P.E.S.	1
00590007-FISICA Y QUIMICA P.E.S.	1
00590009-DIBUJO P.E.S.	1
00590011-INGLES P.E.S.	1
00590016-MUSICA P.E.S.	1
00590017-EDUCACION FISICA P.E.S.	1
00590018-PSICOLOGIA Y PEDAGOGIA P.E.S.	1
00590019-TECNOLOGIA P.E.S.	1

CAMPILLO DE ARENAS

23700256-I.E.S. PUERTA DE ARENAS

Puesto	Plantilla
00590001-FILOSOFIA P.E.S.	1
00590003-LATIN P.E.S.	1
00590004-LENGUA CASTELLANA Y LITERATURA P.E.S.	3
00590005-GEOGRAFIA E HISTORIA	2
00590006-MATEMATICAS P.E.S.	2
00590007-FISICA Y QUIMICA P.E.S.	2
00590008-BIOLOGIA Y GEOLOGIA P.E.S.	2
00590009-DIBUJO P.E.S.	1
00590010-FRANCES P.E.S.	1
00590011-INGLES P.E.S.	2
00590016-MUSICA P.E.S.	1
00590017-EDUCACION FISICA P.E.S.	1
00590018-PSICOLOGIA Y PEDAGOGIA P.E.S.	1
00590019-TECNOLOGIA P.E.S.	1
00590101-ADMINISTRACION DE EMPRESAS P.E.S.	1
00590124-SISTEMAS ELECTRONICOS P.E.S.	1

CAROLINA (LA)

23001287-I.E.S. MARTIN HALAJA

Puesto	Plantilla
00590001-FILOSOFIA P.E.S.	2
00590002-GRIEGO P.E.S.	1
00590003-LATIN P.E.S.	1
00590004-LENGUA CASTELLANA Y LITERATURA P.E.S.	4
00590005-GEOGRAFIA E HISTORIA	2
00590006-MATEMATICAS P.E.S.	4
00590007-FISICA Y QUIMICA P.E.S.	2
00590008-BIOLOGIA Y GEOLOGIA P.E.S.	3
00590009-DIBUJO P.E.S.	2
00590010-FRANCES P.E.S.	2
00590011-INGLES P.E.S.	3
00590016-MUSICA P.E.S.	1
00590017-EDUCACION FISICA P.E.S.	1
00590018-PSICOLOGIA Y PEDAGOGIA P.E.S.	1
00590019-TECNOLOGIA P.E.S.	2
00590101-ADMINISTRACION DE EMPRESAS P.E.S.	3

CAROLINA (LA)

23005049-I.E.S. PABLO DE OLAVIDE

Puesto	Plantilla
00590001-FILOSOFIA P.E.S.	2
00590004-LENGUA CASTELLANA Y LITERATURA P.E.S.	3
00590005-GEOGRAFIA E HISTORIA	3
00590006-MATEMATICAS P.E.S.	2
00590007-FISICA Y QUIMICA P.E.S.	2
00590008-BIOLOGIA Y GEOLOGIA P.E.S.	1
00590009-DIBUJO P.E.S.	1
00590010-FRANCES P.E.S.	1
00590011-INGLES P.E.S.	3
00590016-MUSICA P.E.S.	1
00590017-EDUCACION FISICA P.E.S.	1
00590018-PSICOLOGIA Y PEDAGOGIA P.E.S.	1
00590105-FORMACION Y ORIENTACION LABORAL P.E.S.	2
00590107-INFORMATICA P.E.S.	2

Provincia JAEN

CAZORLA (LA)

23005049-I.E.S. PABLO DE OLAVIDE

Puesto	Plantilla
00590112-ORG. Y PROY. FABRICACION MECANICA P.E.S.	1
00590124-SISTEMAS ELECTRONICOS P.E.S.	2
00590803-CULTURA CLASICA P.E.S.	1

CAZORLA (LA)

23700554-I.E.S. JUAN PEREZ CREUS

Puesto	Plantilla
00590004-LENGUA CASTELLANA Y LITERATURA P.E.S.	1
00590005-GEOGRAFIA E HISTORIA	2
00590006-MATEMATICAS P.E.S.	2
00590007-FISICA Y QUIMICA P.E.S.	1
00590008-BIOLOGIA Y GEOLOGIA P.E.S.	1
00590009-DIBUJO P.E.S.	1
00590010-FRANCES P.E.S.	1
00590011-INGLES P.E.S.	2
00590016-MUSICA P.E.S.	1
00590017-EDUCACION FISICA P.E.S.	1
00590018-PSICOLOGIA Y PEDAGOGIA P.E.S.	1
00590019-TECNOLOGIA P.E.S.	2

CASTELLAR

23700645-SECCION DEL I.E.S. VIRGEN DEL COLLADO

Puesto	Plantilla
00590004-LENGUA CASTELLANA Y LITERATURA P.E.S.	2
00590005-GEOGRAFIA E HISTORIA	1
00590006-MATEMATICAS P.E.S.	1
00590007-FISICA Y QUIMICA P.E.S.	1
00590009-DIBUJO P.E.S.	1
00590011-INGLES P.E.S.	1
00590016-MUSICA P.E.S.	1
00590017-EDUCACION FISICA P.E.S.	1
00590019-TECNOLOGIA P.E.S.	1

CASTILLO DE LOCUBIN

23700657-SECCION DEL I.E.S. ALFONSO XI

Puesto	Plantilla
00590004-LENGUA CASTELLANA Y LITERATURA P.E.S.	1
00590005-GEOGRAFIA E HISTORIA	1
00590006-MATEMATICAS P.E.S.	1
00590007-FISICA Y QUIMICA P.E.S.	1
00590009-DIBUJO P.E.S.	1
00590011-INGLES P.E.S.	1
00590016-MUSICA P.E.S.	1
00590017-EDUCACION FISICA P.E.S.	1
00590019-TECNOLOGIA P.E.S.	1

CAZORLA

23001381-I.E.S. ALTO GUADALQUIVIR

Puesto	Plantilla
00590001-FILOSOFIA P.E.S.	2
00590002-GRIEGO P.E.S.	1
00590003-LATIN P.E.S.	1
00590004-LENGUA CASTELLANA Y LITERATURA P.E.S.	2
00590005-GEOGRAFIA E HISTORIA	4
00590006-MATEMATICAS P.E.S.	3
00590007-FISICA Y QUIMICA P.E.S.	2
00590008-BIOLOGIA Y GEOLOGIA P.E.S.	3
00590009-DIBUJO P.E.S.	1
00590010-FRANCES P.E.S.	2
00590011-INGLES P.E.S.	3
00590017-EDUCACION FISICA P.E.S.	1
00590018-PSICOLOGIA Y PEDAGOGIA P.E.S.	1
00590019-TECNOLOGIA P.E.S.	1
00590101-ADMINISTRACION DE EMPRESAS P.E.S.	2
00590107-INFORMATICA P.E.S.	1

CAZORLA

23005050-I.E.S. SIERRA DE CAZORLA

Provincia JAEN

CAZORLA

23005050-I.E.S. SIERRA DE CAZORLA

Puesto	Plantilla
00590001-FILOSOFIA P.E.S.	1
00590004-LENGUA CASTELLANA Y LITERATURA P.E.S.	3
00590005-GEOGRAFIA E HISTORIA	2
00590006-MATEMATICAS P.E.S.	2
00590007-FISICA Y QUIMICA P.E.S.	2
00590008-BIOLOGIA Y GEOLOGIA P.E.S.	1
00590009-DIBUJO P.E.S.	2
00590010-FRANCES P.E.S.	1
00590011-INGLES P.E.S.	2
00590016-MUSICA P.E.S.	1
00590017-EDUCACION FISICA P.E.S.	1
00590018-PSICOLOGIA Y PEDAGOGIA P.E.S.	1
00590019-TECNOLOGIA P.E.S.	1
00590061-ECONOMIA P.E.S.	1
00590106-HOSTELERIA Y TURISMO P.E.S.	2
00590107-INFORMATICA P.E.S.	1

CORTIJOS NUEVOS

23700268-I.E.S. EL YELMO

Puesto	Plantilla
00590004-LENGUA CASTELLANA Y LITERATURA P.E.S.	1
00590005-GEOGRAFIA E HISTORIA	1
00590006-MATEMATICAS P.E.S.	2
00590007-FISICA Y QUIMICA P.E.S.	1
00590008-BIOLOGIA Y GEOLOGIA P.E.S.	1
00590009-DIBUJO P.E.S.	1
00590010-FRANCES P.E.S.	1
00590011-INGLES P.E.S.	1
00590017-EDUCACION FISICA P.E.S.	1
00590018-PSICOLOGIA Y PEDAGOGIA P.E.S.	1

FUENSANTA DE MARTOS

23700669-SECCION DEL I.E.S. SAN FELIPE NERI

Puesto	Plantilla
00590004-LENGUA CASTELLANA Y LITERATURA P.E.S.	1
00590005-GEOGRAFIA E HISTORIA	1
00590006-MATEMATICAS P.E.S.	1
00590007-FISICA Y QUIMICA P.E.S.	1
00590009-DIBUJO P.E.S.	1
00590011-INGLES P.E.S.	1
00590017-EDUCACION FISICA P.E.S.	1

GUARROMAN

23700670-SECCION DEL I.E.S. MARIA BELLIDO

Puesto	Plantilla
00590004-LENGUA CASTELLANA Y LITERATURA P.E.S.	1
00590005-GEOGRAFIA E HISTORIA	1
00590006-MATEMATICAS P.E.S.	1
00590008-BIOLOGIA Y GEOLOGIA P.E.S.	1
00590009-DIBUJO P.E.S.	1
00590011-INGLES P.E.S.	1
00590016-MUSICA P.E.S.	1
00590017-EDUCACION FISICA P.E.S.	1
00590019-TECNOLOGIA P.E.S.	1

HUELMA

23004926-I.E.S. SIERRA MAGINA

Puesto	Plantilla
00590001-FILOSOFIA P.E.S.	1
00590004-LENGUA CASTELLANA Y LITERATURA P.E.S.	3
00590005-GEOGRAFIA E HISTORIA	4
00590006-MATEMATICAS P.E.S.	2
00590007-FISICA Y QUIMICA P.E.S.	2
00590008-BIOLOGIA Y GEOLOGIA P.E.S.	3
00590009-DIBUJO P.E.S.	2
00590010-FRANCES P.E.S.	1
00590011-INGLES P.E.S.	3
00590016-MUSICA P.E.S.	1
00590017-EDUCACION FISICA P.E.S.	1

Provincia JAEN

HUELMA

23004926-I.E.S. SIERRA MAGINA

Puesto	Plantilla
00590018-PSICOLOGIA Y PEDAGOGIA P.E.S.	1
00590019-TECNOLOGIA P.E.S.	2
00590101-ADMINISTRACION DE EMPRESAS P.E.S.	2
00590125-SIST. ELECTROTECNICOS Y AUTOM. P.E.S.	1
00590803-CULTURA CLASICA P.E.S.	1

HUESA

23700682-SECCION DEL I.E.S. CAÑADA DE LAS FUENTES

Puesto	Plantilla
00590004-LENGUA CASTELLANA Y LITERATURA P.E.S.	1
00590005-GEOGRAFIA E HISTORIA	1
00590006-MATEMATICAS P.E.S.	1
00590008-BIOLOGIA Y GEOLOGIA P.E.S.	1
00590009-DIBUJO P.E.S.	1
00590011-INGLES P.E.S.	1
00590016-MUSICA P.E.S.	1
00590017-EDUCACION FISICA P.E.S.	1
00590019-TECNOLOGIA P.E.S.	1

IBROS

23700694-SECCION DEL I.E.S. ANDRES DE VANDELVIRA

Puesto	Plantilla
00590004-LENGUA CASTELLANA Y LITERATURA P.E.S.	1
00590005-GEOGRAFIA E HISTORIA	1
00590006-MATEMATICAS P.E.S.	1
00590008-BIOLOGIA Y GEOLOGIA P.E.S.	1
00590009-DIBUJO P.E.S.	1
00590011-INGLES P.E.S.	1
00590017-EDUCACION FISICA P.E.S.	1
00590019-TECNOLOGIA P.E.S.	1

JABALQUINTO

23700700-SECCION DEL I.E.S. REYES DE ESPAÑA

Puesto	Plantilla
00590004-LENGUA CASTELLANA Y LITERATURA P.E.S.	1
00590005-GEOGRAFIA E HISTORIA	1
00590006-MATEMATICAS P.E.S.	1
00590007-FISICA Y QUIMICA P.E.S.	1
00590009-DIBUJO P.E.S.	1
00590011-INGLES P.E.S.	1
00590017-EDUCACION FISICA P.E.S.	1
00590019-TECNOLOGIA P.E.S.	1

JAEN

23002401-I.E.S. VIRGEN DEL CARMEN

Puesto	Plantilla
00590001-FILOSOFIA P.E.S.	3
00590003-LATIN P.E.S.	3
00590004-LENGUA CASTELLANA Y LITERATURA P.E.S.	6
00590005-GEOGRAFIA E HISTORIA	7
00590006-MATEMATICAS P.E.S.	8
00590007-FISICA Y QUIMICA P.E.S.	5
00590008-BIOLOGIA Y GEOLOGIA P.E.S.	5
00590009-DIBUJO P.E.S.	3
00590010-FRANCES P.E.S.	2
00590011-INGLES P.E.S.	6
00590016-MUSICA P.E.S.	1
00590017-EDUCACION FISICA P.E.S.	2
00590018-PSICOLOGIA Y PEDAGOGIA P.E.S.	1
00590019-TECNOLOGIA P.E.S.	2

JAEN

23002413-I.E.S. STA. CATALINA DE ALEJANDRIA

Puesto	Plantilla
00590001-FILOSOFIA P.E.S.	3
00590002-GRIEGO P.E.S.	1
00590003-LATIN P.E.S.	2
00590004-LENGUA CASTELLANA Y LITERATURA P.E.S.	7
00590005-GEOGRAFIA E HISTORIA	6

Provincia JAEN

JAEN

23002413-I.E.S. STA. CATALINA DE ALEJANDRIA

Puesto	Plantilla
00590006-MATEMATICAS P.E.S.	8
00590007-FISICA Y QUIMICA P.E.S.	4
00590008-BIOLOGIA Y GEOLOGIA P.E.S.	4
00590009-DIBUJO P.E.S.	2
00590010-FRANCES P.E.S.	3
00590011-INGLES P.E.S.	5
00590016-MUSICA P.E.S.	1
00590017-EDUCACION FISICA P.E.S.	2
00590018-PSICOLOGIA Y PEDAGOGIA P.E.S.	1
00590019-TECNOLOGIA P.E.S.	1

JAEN

23002449-I.E.S. LAS FUENTEZUELAS

Puesto	Plantilla
00590004-LENGUA CASTELLANA Y LITERATURA P.E.S.	4
00590005-GEOGRAFIA E HISTORIA	5
00590006-MATEMATICAS P.E.S.	5
00590007-FISICA Y QUIMICA P.E.S.	3
00590008-BIOLOGIA Y GEOLOGIA P.E.S.	2
00590009-DIBUJO P.E.S.	3
00590010-FRANCES P.E.S.	2
00590011-INGLES P.E.S.	5
00590017-EDUCACION FISICA P.E.S.	3
00590018-PSICOLOGIA Y PEDAGOGIA P.E.S.	1
00590019-TECNOLOGIA P.E.S.	1
00590101-ADMINISTRACION DE EMPRESAS P.E.S.	6
00590105-FORMACION Y ORIENTACION LABORAL P.E.S.	1
00590107-INFORMATICA P.E.S.	4
00590112-ORG. Y PROY. FABRICACION MECANICA P.E.S.	1
00590124-SISTEMAS ELECTRONICOS P.E.S.	3
00590125-SIST. ELECTROTECNICOS Y AUTOM. P.E.S.	1

JAEN

23002474-I.E.S. JABALCUZ

Puesto	Plantilla
00590001-FILOSOFIA P.E.S.	2
00590002-GRIEGO P.E.S.	1
00590003-LATIN P.E.S.	2
00590004-LENGUA CASTELLANA Y LITERATURA P.E.S.	4
00590005-GEOGRAFIA E HISTORIA	5
00590006-MATEMATICAS P.E.S.	5
00590007-FISICA Y QUIMICA P.E.S.	3
00590008-BIOLOGIA Y GEOLOGIA P.E.S.	4
00590009-DIBUJO P.E.S.	1
00590010-FRANCES P.E.S.	2
00590011-INGLES P.E.S.	4
00590016-MUSICA P.E.S.	1
00590017-EDUCACION FISICA P.E.S.	1
00590018-PSICOLOGIA Y PEDAGOGIA P.E.S.	1
00590019-TECNOLOGIA P.E.S.	1

JAEN

23005062-I.E.S. AURINGIS

Puesto	Plantilla
00590001-FILOSOFIA P.E.S.	3
00590002-GRIEGO P.E.S.	1
00590003-LATIN P.E.S.	2
00590004-LENGUA CASTELLANA Y LITERATURA P.E.S.	5
00590005-GEOGRAFIA E HISTORIA	5
00590006-MATEMATICAS P.E.S.	5
00590007-FISICA Y QUIMICA P.E.S.	3
00590008-BIOLOGIA Y GEOLOGIA P.E.S.	4
00590009-DIBUJO P.E.S.	3
00590010-FRANCES P.E.S.	1
00590011-INGLES P.E.S.	5
00590016-MUSICA P.E.S.	1
00590017-EDUCACION FISICA P.E.S.	1
00590018-PSICOLOGIA Y PEDAGOGIA P.E.S.	1

Provincia JAEN

JAEN

23005062-I.E.S. AURINGIS

Puesto	Plantilla
00590019-TECNOLOGIA P.E.S.	2

JAEN

23005529-I.E.S. SAN JUAN BOSCO

Puesto	Plantilla
00590001-FILOSOFIA P.E.S.	2
00590004-LENGUA CASTELLANA Y LITERATURA P.E.S.	3
00590005-GEOGRAFIA E HISTORIA	4
00590006-MATEMATICAS P.E.S.	3
00590007-FISICA Y QUIMICA P.E.S.	3
00590008-BIOLOGIA Y GEOLOGIA P.E.S.	3
00590009-DIBUJO P.E.S.	2
00590010-FRANCES P.E.S.	2
00590011-INGLES P.E.S.	4
00590017-EDUCACION FISICA P.E.S.	1
00590018-PSICOLOGIA Y PEDAGOGIA P.E.S.	1
00590019-TECNOLOGIA P.E.S.	2
00590103-ASESORIA Y PROC. IMAGEN PERSONAL P.E.S.	2
00590104-CONSTRUC. CIVILES Y EDIFICACION P.E.S.	1
00590105-FORMACION Y ORIENTACION LABORAL P.E.S.	2
00590107-INFORMATICA P.E.S.	1
00590118-PROCESOS SANITARIOS P.E.S.	5

JAEN

23005906-I.E.S. FUENTE DE LA PEÑA

Puesto	Plantilla
00590001-FILOSOFIA P.E.S.	2
00590002-GRIEGO P.E.S.	1
00590003-LATIN P.E.S.	1
00590004-LENGUA CASTELLANA Y LITERATURA P.E.S.	5
00590005-GEOGRAFIA E HISTORIA	3
00590006-MATEMATICAS P.E.S.	4
00590007-FISICA Y QUIMICA P.E.S.	4
00590008-BIOLOGIA Y GEOLOGIA P.E.S.	4
00590009-DIBUJO P.E.S.	2
00590010-FRANCES P.E.S.	2
00590011-INGLES P.E.S.	4
00590016-MUSICA P.E.S.	1
00590017-EDUCACION FISICA P.E.S.	1
00590018-PSICOLOGIA Y PEDAGOGIA P.E.S.	1
00590019-TECNOLOGIA P.E.S.	1

JAEN

23600021- INSTITUTO PROV. DE FORMACIÓN DE ADULTOS

Puesto	Plantilla
00590001-FILOSOFIA P.E.S.	1
00590002-GRIEGO P.E.S.	1
00590003-LATIN P.E.S.	1
00590004-LENGUA CASTELLANA Y LITERATURA P.E.S.	2
00590005-GEOGRAFIA E HISTORIA	2
00590006-MATEMATICAS P.E.S.	2
00590007-FISICA Y QUIMICA P.E.S.	2
00590008-BIOLOGIA Y GEOLOGIA P.E.S.	2
00590009-DIBUJO P.E.S.	2
00590010-FRANCES P.E.S.	1
00590011-INGLES P.E.S.	2

JAEN

23700271-I.E.S. EL VALLE

Puesto	Plantilla
00590001-FILOSOFIA P.E.S.	1
00590004-LENGUA CASTELLANA Y LITERATURA P.E.S.	3
00590005-GEOGRAFIA E HISTORIA	3
00590006-MATEMATICAS P.E.S.	3
00590007-FISICA Y QUIMICA P.E.S.	2
00590008-BIOLOGIA Y GEOLOGIA P.E.S.	1
00590009-DIBUJO P.E.S.	2
00590010-FRANCES P.E.S.	2
00590011-INGLES P.E.S.	3

Provincia JAEN

JAEN

23700271-I.E.S. EL VALLE

Puesto	Plantilla
00590016-MUSICA P.E.S.	1
00590017-EDUCACION FISICA P.E.S.	2
00590018-PSICOLOGIA Y PEDAGOGIA P.E.S.	1
00590019-TECNOLOGIA P.E.S.	2
00590101-ADMINISTRACION DE EMPRESAS P.E.S.	1
00590105-FORMACION Y ORIENTACION LABORAL P.E.S.	2
00590106-HOSTELERIA Y TURISMO P.E.S.	2
00590107-INFORMATICA P.E.S.	1
00590111-ORG. Y PROCESOS MATEN. VEHICULOS P.E.S.	2
00590112-ORG. Y PROY. FABRICACION MECANICA P.E.S.	2
00590803-CULTURA CLASICA P.E.S.	1

JAEN

23700827-I.E.S. AZ-ZAIT

Puesto	Plantilla
00590004-LENGUA CASTELLANA Y LITERATURA P.E.S.	2
00590005-GEOGRAFIA E HISTORIA	2
00590006-MATEMATICAS P.E.S.	1
00590007-FISICA Y QUIMICA P.E.S.	1
00590008-BIOLOGIA Y GEOLOGIA P.E.S.	1
00590009-DIBUJO P.E.S.	1
00590010-FRANCES P.E.S.	1
00590011-INGLES P.E.S.	2
00590016-MUSICA P.E.S.	1
00590017-EDUCACION FISICA P.E.S.	1
00590018-PSICOLOGIA Y PEDAGOGIA P.E.S.	1
00590019-TECNOLOGIA P.E.S.	2

JAEN

23700839-I.E.S. SANTA TERESA

Puesto	Plantilla
00590004-LENGUA CASTELLANA Y LITERATURA P.E.S.	2
00590005-GEOGRAFIA E HISTORIA	1
00590006-MATEMATICAS P.E.S.	2
00590007-FISICA Y QUIMICA P.E.S.	1
00590008-BIOLOGIA Y GEOLOGIA P.E.S.	1
00590009-DIBUJO P.E.S.	1
00590010-FRANCES P.E.S.	1
00590011-INGLES P.E.S.	1
00590016-MUSICA P.E.S.	1
00590017-EDUCACION FISICA P.E.S.	1
00590018-PSICOLOGIA Y PEDAGOGIA P.E.S.	1
00590019-TECNOLOGIA P.E.S.	2

JAEN

23700876-I.E.S. GARCÍA LORCA

Puesto	Plantilla
00590004-LENGUA CASTELLANA Y LITERATURA P.E.S.	1
00590005-GEOGRAFIA E HISTORIA	1
00590006-MATEMATICAS P.E.S.	1
00590008-BIOLOGIA Y GEOLOGIA P.E.S.	1
00590009-DIBUJO P.E.S.	1
00590011-INGLES P.E.S.	1
00590016-MUSICA P.E.S.	1
00590017-EDUCACION FISICA P.E.S.	1
00590018-PSICOLOGIA Y PEDAGOGIA P.E.S.	1
00590019-TECNOLOGIA P.E.S.	1

JAMILENA

23700724-SECCION DEL I.E.S. MIGUEL SANCHEZ LOPEZ

Puesto	Plantilla
00590004-LENGUA CASTELLANA Y LITERATURA P.E.S.	1
00590005-GEOGRAFIA E HISTORIA	1
00590006-MATEMATICAS P.E.S.	1
00590007-FISICA Y QUIMICA P.E.S.	1
00590009-DIBUJO P.E.S.	1
00590011-INGLES P.E.S.	1
00590017-EDUCACION FISICA P.E.S.	1

Provincia JAEN

JODAR

23002541-I.E.S. JUAN LOPEZ MORILLAS

Puesto	Plantilla
00590001-FILOSOFIA P.E.S.	1
00590002-GRIEGO P.E.S.	1
00590003-LATIN P.E.S.	1
00590004-LENGUA CASTELLANA Y LITERATURA P.E.S.	3
00590005-GEOGRAFIA E HISTORIA	2
00590006-MATEMATICAS P.E.S.	2
00590007-FISICA Y QUIMICA P.E.S.	2
00590008-BIOLOGIA Y GEOLOGIA P.E.S.	2
00590009-DIBUJO P.E.S.	1
00590010-FRANCES P.E.S.	1
00590011-INGLES P.E.S.	3
00590016-MUSICA P.E.S.	1
00590018-PSICOLOGIA Y PEDAGOGIA P.E.S.	1
00590019-TECNOLOGIA P.E.S.	1

JODAR

23004938-I.E.S. NARCISO MESA FERNANDEZ

Puesto	Plantilla
00590001-FILOSOFIA P.E.S.	1
00590004-LENGUA CASTELLANA Y LITERATURA P.E.S.	2
00590005-GEOGRAFIA E HISTORIA	2
00590006-MATEMATICAS P.E.S.	2
00590007-FISICA Y QUIMICA P.E.S.	1
00590008-BIOLOGIA Y GEOLOGIA P.E.S.	1
00590009-DIBUJO P.E.S.	1
00590010-FRANCES P.E.S.	1
00590011-INGLES P.E.S.	2
00590016-MUSICA P.E.S.	1
00590018-PSICOLOGIA Y PEDAGOGIA P.E.S.	1
00590019-TECNOLOGIA P.E.S.	1
00590101-ADMINISTRACION DE EMPRESAS P.E.S.	2

LINARES

23002841-I.E.S. HUARTE SAN JUAN

Puesto	Plantilla
00590001-FILOSOFIA P.E.S.	3
00590002-GRIEGO P.E.S.	1
00590003-LATIN P.E.S.	1
00590004-LENGUA CASTELLANA Y LITERATURA P.E.S.	6
00590005-GEOGRAFIA E HISTORIA	6
00590006-MATEMATICAS P.E.S.	6
00590007-FISICA Y QUIMICA P.E.S.	5
00590008-BIOLOGIA Y GEOLOGIA P.E.S.	4
00590009-DIBUJO P.E.S.	2
00590010-FRANCES P.E.S.	2
00590011-INGLES P.E.S.	4
00590017-EDUCACION FISICA P.E.S.	3
00590018-PSICOLOGIA Y PEDAGOGIA P.E.S.	1
00590019-TECNOLOGIA P.E.S.	2
00590061-ECONOMIA P.E.S.	1

LINARES

23002851-I.E.S. REYES DE ESPAÑA

Puesto	Plantilla
00590001-FILOSOFIA P.E.S.	2
00590004-LENGUA CASTELLANA Y LITERATURA P.E.S.	5
00590005-GEOGRAFIA E HISTORIA	5
00590006-MATEMATICAS P.E.S.	5
00590007-FISICA Y QUIMICA P.E.S.	4
00590008-BIOLOGIA Y GEOLOGIA P.E.S.	3
00590009-DIBUJO P.E.S.	2
00590010-FRANCES P.E.S.	3
00590011-INGLES P.E.S.	5
00590016-MUSICA P.E.S.	1
00590017-EDUCACION FISICA P.E.S.	1
00590018-PSICOLOGIA Y PEDAGOGIA P.E.S.	1
00590019-TECNOLOGIA P.E.S.	3
00590101-ADMINISTRACION DE EMPRESAS P.E.S.	5

Provincia JAEN

LINARES

23002851-I.E.S. REYES DE ESPAÑA

Puesto	Plantilla
00590102-ANALISIS Y QUIMICA INDUSTRIAL P.E.S.	1
00590104-CONSTRUC. CIVILES Y EDIFICACION P.E.S.	1
00590105-FORMACION Y ORIENTACION LABORAL P.E.S.	1
00590111-ORG. Y PROCESOS MATEN. VEHICULOS P.E.S.	2
00590112-ORG. Y PROY. FABRICACION MECANICA P.E.S.	1
00590118-PROCESOS SANITARIOS P.E.S.	1
00590803-CULTURA CLASICA P.E.S.	1

LINARES

23005141-I.E.S. CASTULO

Puesto	Plantilla
00590001-FILOSOFIA P.E.S.	3
00590002-GRIEGO P.E.S.	1
00590003-LATIN P.E.S.	2
00590004-LENGUA CASTELLANA Y LITERATURA P.E.S.	4
00590005-GEOGRAFIA E HISTORIA	5
00590006-MATEMATICAS P.E.S.	5
00590007-FISICA Y QUIMICA P.E.S.	4
00590008-BIOLOGIA Y GEOLOGIA P.E.S.	3
00590009-DIBUJO P.E.S.	2
00590010-FRANCES P.E.S.	2
00590011-INGLES P.E.S.	4
00590018-PSICOLOGIA Y PEDAGOGIA P.E.S.	1
00590019-TECNOLOGIA P.E.S.	1

LINARES

23005979-I.E.S. HIMALCE

Puesto	Plantilla
00590001-FILOSOFIA P.E.S.	1
00590004-LENGUA CASTELLANA Y LITERATURA P.E.S.	3
00590005-GEOGRAFIA E HISTORIA	3
00590006-MATEMATICAS P.E.S.	3
00590007-FISICA Y QUIMICA P.E.S.	2
00590008-BIOLOGIA Y GEOLOGIA P.E.S.	2
00590009-DIBUJO P.E.S.	2
00590010-FRANCES P.E.S.	1
00590011-INGLES P.E.S.	3
00590017-EDUCACION FISICA P.E.S.	1
00590018-PSICOLOGIA Y PEDAGOGIA P.E.S.	1
00590019-TECNOLOGIA P.E.S.	2
00590103-ASESORIA Y PROC. IMAGEN PERSONAL P.E.S.	1
00590105-FORMACION Y ORIENTACION LABORAL P.E.S.	2
00590107-INFORMATICA P.E.S.	1
00590124-SISTEMAS ELECTRONICOS P.E.S.	1
00590125-SIST. ELECTROTECNICOS Y AUTOM. P.E.S.	1

LINARES

23700281-I.E.S. ORETANIA

Puesto	Plantilla
00590001-FILOSOFIA P.E.S.	2
00590004-LENGUA CASTELLANA Y LITERATURA P.E.S.	3
00590005-GEOGRAFIA E HISTORIA	1
00590006-MATEMATICAS P.E.S.	3
00590007-FISICA Y QUIMICA P.E.S.	2
00590008-BIOLOGIA Y GEOLOGIA P.E.S.	2
00590009-DIBUJO P.E.S.	1
00590010-FRANCES P.E.S.	1
00590011-INGLES P.E.S.	2
00590016-MUSICA P.E.S.	1
00590017-EDUCACION FISICA P.E.S.	1
00590018-PSICOLOGIA Y PEDAGOGIA P.E.S.	1
00590019-TECNOLOGIA P.E.S.	2
00590105-FORMACION Y ORIENTACION LABORAL P.E.S.	1
00590107-INFORMATICA P.E.S.	4

LINARES

23700396-SECCIÓN DEL I.P.F.A. DE JAÉN

Puesto	Plantilla
00590001-FILOSOFIA P.E.S.	1

Provincia JAEN

LINARES

23700396-SECCIÓN DEL I.P.F.A. DE JAÉN

Puesto	Plantilla
00590004-LENGUA CASTELLANA Y LITERATURA P.E.S.	1
00590008-BIOLOGIA Y GEOLOGIA P.E.S.	1
00590010-FRANCES P.E.S.	1

LINARES

23700888-I.E.S. SANTA ENGRACIA

Puesto	Plantilla
00590004-LENGUA CASTELLANA Y LITERATURA P.E.S.	2
00590005-GEOGRAFIA E HISTORIA	2
00590006-MATEMATICAS P.E.S.	1
00590007-FISICA Y QUIMICA P.E.S.	1
00590008-BIOLOGIA Y GEOLOGIA P.E.S.	1
00590009-DIBUJO P.E.S.	1
00590010-FRANCES P.E.S.	1
00590011-INGLES P.E.S.	2
00590016-MUSICA P.E.S.	1
00590017-EDUCACION FISICA P.E.S.	1
00590018-PSICOLOGIA Y PEDAGOGIA P.E.S.	1
00590019-TECNOLOGIA P.E.S.	2

LOPERA

23700748-SECCION DEL I.E.S. N. SRA. DE ALHARILLA

Puesto	Plantilla
00590004-LENGUA CASTELLANA Y LITERATURA P.E.S.	1
00590005-GEOGRAFIA E HISTORIA	1
00590006-MATEMATICAS P.E.S.	1
00590007-FISICA Y QUIMICA P.E.S.	1
00590009-DIBUJO P.E.S.	1
00590011-INGLES P.E.S.	1
00590016-MUSICA P.E.S.	1
00590017-EDUCACION FISICA P.E.S.	1
00590018-PSICOLOGIA Y PEDAGOGIA P.E.S.	1
00590019-TECNOLOGIA P.E.S.	1

MANCHA REAL

23005074-I.E.S. PEÑA DEL AGUILA

Puesto	Plantilla
00590001-FILOSOFIA P.E.S.	1
00590004-LENGUA CASTELLANA Y LITERATURA P.E.S.	2
00590005-GEOGRAFIA E HISTORIA	2
00590006-MATEMATICAS P.E.S.	2
00590007-FISICA Y QUIMICA P.E.S.	1
00590008-BIOLOGIA Y GEOLOGIA P.E.S.	1
00590009-DIBUJO P.E.S.	1
00590011-INGLES P.E.S.	2
00590017-EDUCACION FISICA P.E.S.	1
00590018-PSICOLOGIA Y PEDAGOGIA P.E.S.	1
00590019-TECNOLOGIA P.E.S.	2
00590101-ADMINISTRACION DE EMPRESAS P.E.S.	1
00590107-INFORMATICA P.E.S.	1

MANCHA REAL

23005153-I.E.S. SIERRA MAGINA

Puesto	Plantilla
00590001-FILOSOFIA P.E.S.	1
00590002-GRIEGO P.E.S.	1
00590003-LATIN P.E.S.	1
00590004-LENGUA CASTELLANA Y LITERATURA P.E.S.	3
00590005-GEOGRAFIA E HISTORIA	3
00590006-MATEMATICAS P.E.S.	4
00590007-FISICA Y QUIMICA P.E.S.	2
00590008-BIOLOGIA Y GEOLOGIA P.E.S.	2
00590009-DIBUJO P.E.S.	1
00590010-FRANCES P.E.S.	2
00590011-INGLES P.E.S.	2
00590016-MUSICA P.E.S.	1
00590018-PSICOLOGIA Y PEDAGOGIA P.E.S.	1
00590019-TECNOLOGIA P.E.S.	2

Provincia JAEN

MARMOLEJO

23700293-I.E.S. VIRGEN DE LA CABEZA

Puesto	Plantilla
00590001-FILOSOFIA P.E.S.	1
00590002-GRIEGO P.E.S.	1
00590003-LATIN P.E.S.	1
00590004-LENGUA CASTELLANA Y LITERATURA P.E.S.	3
00590005-GEOGRAFIA E HISTORIA	3
00590006-MATEMATICAS P.E.S.	3
00590007-FISICA Y QUIMICA P.E.S.	3
00590008-BIOLOGIA Y GEOLOGIA P.E.S.	3
00590009-DIBUJO P.E.S.	2
00590010-FRANCES P.E.S.	1
00590011-INGLES P.E.S.	3
00590017-EDUCACION FISICA P.E.S.	1
00590018-PSICOLOGIA Y PEDAGOGIA P.E.S.	1
00590019-TECNOLOGIA P.E.S.	1
00590105-FORMACION Y ORIENTACION LABORAL P.E.S.	1
00590115-PROCESOS DE PRODUCCION AGRARIA P.E.S.	3

MARTOS

23003119-I.E.S. FERNANDO III

Puesto	Plantilla
00590001-FILOSOFIA P.E.S.	2
00590002-GRIEGO P.E.S.	1
00590003-LATIN P.E.S.	1
00590004-LENGUA CASTELLANA Y LITERATURA P.E.S.	3
00590005-GEOGRAFIA E HISTORIA	3
00590006-MATEMATICAS P.E.S.	4
00590007-FISICA Y QUIMICA P.E.S.	3
00590008-BIOLOGIA Y GEOLOGIA P.E.S.	3
00590009-DIBUJO P.E.S.	1
00590010-FRANCES P.E.S.	2
00590011-INGLES P.E.S.	3
00590016-MUSICA P.E.S.	1
00590017-EDUCACION FISICA P.E.S.	2
00590018-PSICOLOGIA Y PEDAGOGIA P.E.S.	1
00590019-TECNOLOGIA P.E.S.	2

MARTOS

23003132-I.E.S. SAN FELIPE NERI

Puesto	Plantilla
00590001-FILOSOFIA P.E.S.	1
00590004-LENGUA CASTELLANA Y LITERATURA P.E.S.	3
00590005-GEOGRAFIA E HISTORIA	3
00590006-MATEMATICAS P.E.S.	3
00590007-FISICA Y QUIMICA P.E.S.	1
00590008-BIOLOGIA Y GEOLOGIA P.E.S.	1
00590009-DIBUJO P.E.S.	2
00590010-FRANCES P.E.S.	1
00590011-INGLES P.E.S.	2
00590016-MUSICA P.E.S.	1
00590017-EDUCACION FISICA P.E.S.	1
00590018-PSICOLOGIA Y PEDAGOGIA P.E.S.	1
00590019-TECNOLOGIA P.E.S.	2
00590101-ADMINISTRACION DE EMPRESAS P.E.S.	1
00590107-INFORMATICA P.E.S.	1
00590112-ORG. Y PROY. FABRICACION MECANICA P.E.S.	1
00590125-SIST. ELECTROTECNICOS Y AUTOM. P.E.S.	1

MENGIBAR

23700301-I.E.S. ALBARIZA

Puesto	Plantilla
00590001-FILOSOFIA P.E.S.	1
00590002-GRIEGO P.E.S.	1
00590003-LATIN P.E.S.	1
00590004-LENGUA CASTELLANA Y LITERATURA P.E.S.	3
00590005-GEOGRAFIA E HISTORIA	3
00590006-MATEMATICAS P.E.S.	4
00590007-FISICA Y QUIMICA P.E.S.	3
00590008-BIOLOGIA Y GEOLOGIA P.E.S.	3

Provincia JAEN

MENGIBAR**23700301-I.E.S. ALBARIZA**

Puesto	Plantilla
00590009-DIBUJO P.E.S.	2
00590010-FRANCES P.E.S.	1
00590011-INGLES P.E.S.	4
00590016-MUSICA P.E.S.	1
00590017-EDUCACION FISICA P.E.S.	2
00590018-PSICOLOGIA Y PEDAGOGIA P.E.S.	1
00590019-TECNOLOGIA P.E.S.	1
00590101-ADMINISTRACION DE EMPRESAS P.E.S.	2
00590105-FORMACION Y ORIENTACION LABORAL P.E.S.	1
00590124-SISTEMAS ELECTRONICOS P.E.S.	1

NAVAS DE SAN JUAN**23700578-I.E.S. SAN JUAN BAUTISTA**

Puesto	Plantilla
00590004-LENGUA CASTELLANA Y LITERATURA P.E.S.	1
00590005-GEOGRAFIA E HISTORIA	1
00590006-MATEMATICAS P.E.S.	2
00590007-FISICA Y QUIMICA P.E.S.	1
00590008-BIOLOGIA Y GEOLOGIA P.E.S.	1
00590009-DIBUJO P.E.S.	1
00590010-FRANCES P.E.S.	1
00590011-INGLES P.E.S.	1
00590016-MUSICA P.E.S.	1
00590017-EDUCACION FISICA P.E.S.	1
00590018-PSICOLOGIA Y PEDAGOGIA P.E.S.	1
00590019-TECNOLOGIA P.E.S.	1

ORCERA**23700751-I.E.S.**

Puesto	Plantilla
00590004-LENGUA CASTELLANA Y LITERATURA P.E.S.	1
00590006-MATEMATICAS P.E.S.	1
00590008-BIOLOGIA Y GEOLOGIA P.E.S.	1
00590009-DIBUJO P.E.S.	1
00590010-FRANCES P.E.S.	1
00590011-INGLES P.E.S.	1
00590016-MUSICA P.E.S.	1
00590017-EDUCACION FISICA P.E.S.	1
00590018-PSICOLOGIA Y PEDAGOGIA P.E.S.	1

PEAL DE BECERRO**23700487-I.E.S. ALMICERAN**

Puesto	Plantilla
00590004-LENGUA CASTELLANA Y LITERATURA P.E.S.	3
00590005-GEOGRAFIA E HISTORIA	2
00590006-MATEMATICAS P.E.S.	2
00590007-FISICA Y QUIMICA P.E.S.	1
00590008-BIOLOGIA Y GEOLOGIA P.E.S.	1
00590009-DIBUJO P.E.S.	1
00590010-FRANCES P.E.S.	1
00590011-INGLES P.E.S.	2
00590016-MUSICA P.E.S.	1
00590017-EDUCACION FISICA P.E.S.	2
00590018-PSICOLOGIA Y PEDAGOGIA P.E.S.	1
00590019-TECNOLOGIA P.E.S.	1

PEGALAJAR**23700761-SECCION DEL I.E.S. SIERRA MAGINA**

Puesto	Plantilla
00590004-LENGUA CASTELLANA Y LITERATURA P.E.S.	1
00590005-GEOGRAFIA E HISTORIA	1
00590006-MATEMATICAS P.E.S.	1
00590008-BIOLOGIA Y GEOLOGIA P.E.S.	1
00590009-DIBUJO P.E.S.	1
00590011-INGLES P.E.S.	1
00590017-EDUCACION FISICA P.E.S.	1
00590019-TECNOLOGIA P.E.S.	1

PORCUNA**23700852-I.E.S. NUESTRA SEÑORA DE ALHARILLA**

Provincia JAEN

PORCUNA**23700852-I.E.S. NUESTRA SEÑORA DE ALHARILLA**

Puesto	Plantilla
00590001-FILOSOFIA P.E.S.	2
00590002-GRIEGO P.E.S.	1
00590003-LATIN P.E.S.	1
00590004-LENGUA CASTELLANA Y LITERATURA P.E.S.	3
00590005-GEOGRAFIA E HISTORIA	3
00590006-MATEMATICAS P.E.S.	3
00590007-FISICA Y QUIMICA P.E.S.	4
00590008-BIOLOGIA Y GEOLOGIA P.E.S.	2
00590009-DIBUJO P.E.S.	1
00590010-FRANCES P.E.S.	1
00590011-INGLES P.E.S.	3
00590016-MUSICA P.E.S.	1
00590017-EDUCACION FISICA P.E.S.	2
00590018-PSICOLOGIA Y PEDAGOGIA P.E.S.	1
00590061-ECONOMIA P.E.S.	1
00590101-ADMINISTRACION DE EMPRESAS P.E.S.	1
00590125-SIST. ELECTROTECNICOS Y AUTOM. P.E.S.	1

POZO ALCON**23005372-I.E.S. GUADALENTIN**

Puesto	Plantilla
00590001-FILOSOFIA P.E.S.	1
00590004-LENGUA CASTELLANA Y LITERATURA P.E.S.	4
00590005-GEOGRAFIA E HISTORIA	3
00590006-MATEMATICAS P.E.S.	3
00590007-FISICA Y QUIMICA P.E.S.	2
00590008-BIOLOGIA Y GEOLOGIA P.E.S.	2
00590009-DIBUJO P.E.S.	2
00590010-FRANCES P.E.S.	1
00590011-INGLES P.E.S.	2
00590016-MUSICA P.E.S.	1
00590017-EDUCACION FISICA P.E.S.	1
00590018-PSICOLOGIA Y PEDAGOGIA P.E.S.	1
00590019-TECNOLOGIA P.E.S.	1
00590101-ADMINISTRACION DE EMPRESAS P.E.S.	1
00590107-INFORMATICA P.E.S.	1
00590803-CULTURA CLASICA P.E.S.	1

PUENTE DE GENAVE**23700773-SECCION DEL I.E.S. DR. FRANCISCO MARIN**

Puesto	Plantilla
00590008-BIOLOGIA Y GEOLOGIA P.E.S.	1
00590010-FRANCES P.E.S.	1
00590011-INGLES P.E.S.	1
00590017-EDUCACION FISICA P.E.S.	1
00590019-TECNOLOGIA P.E.S.	1

QUESADA**23700426-I.E.S. CAÑADA DE LAS FUENTES**

Puesto	Plantilla
00590001-FILOSOFIA P.E.S.	2
00590003-LATIN P.E.S.	1
00590004-LENGUA CASTELLANA Y LITERATURA P.E.S.	3
00590005-GEOGRAFIA E HISTORIA	3
00590006-MATEMATICAS P.E.S.	3
00590007-FISICA Y QUIMICA P.E.S.	2
00590008-BIOLOGIA Y GEOLOGIA P.E.S.	2
00590009-DIBUJO P.E.S.	1
00590010-FRANCES P.E.S.	1
00590011-INGLES P.E.S.	2
00590016-MUSICA P.E.S.	1
00590017-EDUCACION FISICA P.E.S.	2
00590018-PSICOLOGIA Y PEDAGOGIA P.E.S.	1
00590101-ADMINISTRACION DE EMPRESAS P.E.S.	1

RUS**23700785-SECCION DEL I.E.S. LOS CERROS**

Puesto	Plantilla
00590004-LENGUA CASTELLANA Y LITERATURA P.E.S.	1

Provincia JAEN

RUS

23700785-SECCION DEL I.E.S. LOS CERROS

Puesto	Plantilla
00590005-GEOGRAFIA E HISTORIA	1
00590006-MATEMATICAS P.E.S.	1
00590007-FISICA Y QUIMICA P.E.S.	1
00590008-BIOLOGIA Y GEOLOGIA P.E.S.	1
00590009-DIBUJO P.E.S.	1
00590010-FRANCES P.E.S.	1
00590011-INGLES P.E.S.	1
00590016-MUSICA P.E.S.	1
00590017-EDUCACION FISICA P.E.S.	1
00590019-TECNOLOGIA P.E.S.	1

SABIOTE

23700797-SECCION DEL I.E.S. GIL DE ZATICO

Puesto	Plantilla
00590004-LENGUA CASTELLANA Y LITERATURA P.E.S.	1
00590005-GEOGRAFIA E HISTORIA	1
00590006-MATEMATICAS P.E.S.	1
00590008-BIOLOGIA Y GEOLOGIA P.E.S.	1
00590009-DIBUJO P.E.S.	1
00590011-INGLES P.E.S.	1
00590016-MUSICA P.E.S.	1
00590017-EDUCACION FISICA P.E.S.	1
00590018-PSICOLOGIA Y PEDAGOGIA P.E.S.	1
00590019-TECNOLOGIA P.E.S.	1

SANTIAGO DE LA ESPADA

23700414-I.E.S. VILLA DE SANTIAGO

Puesto	Plantilla
00590001-FILOSOFIA P.E.S.	1
00590004-LENGUA CASTELLANA Y LITERATURA P.E.S.	2
00590005-GEOGRAFIA E HISTORIA	1
00590006-MATEMATICAS P.E.S.	2
00590007-FISICA Y QUIMICA P.E.S.	1
00590008-BIOLOGIA Y GEOLOGIA P.E.S.	1
00590009-DIBUJO P.E.S.	1
00590010-FRANCES P.E.S.	1
00590011-INGLES P.E.S.	1
00590016-MUSICA P.E.S.	1
00590017-EDUCACION FISICA P.E.S.	2
00590018-PSICOLOGIA Y PEDAGOGIA P.E.S.	1

SANTISTEBAN DEL PUERTO

23700566-I.E.S. VIRGEN DEL COLLADO

Puesto	Plantilla
00590001-FILOSOFIA P.E.S.	2
00590003-LATIN P.E.S.	1
00590004-LENGUA CASTELLANA Y LITERATURA P.E.S.	4
00590005-GEOGRAFIA E HISTORIA	3
00590006-MATEMATICAS P.E.S.	4
00590007-FISICA Y QUIMICA P.E.S.	2
00590008-BIOLOGIA Y GEOLOGIA P.E.S.	3
00590009-DIBUJO P.E.S.	1
00590010-FRANCES P.E.S.	1
00590011-INGLES P.E.S.	3
00590017-EDUCACION FISICA P.E.S.	1
00590018-PSICOLOGIA Y PEDAGOGIA P.E.S.	1
00590101-ADMINISTRACION DE EMPRESAS P.E.S.	3
00590107-INFORMATICA P.E.S.	1

SILES

23700323-I.E.S. DOCTOR FRANCISCO MARIN

Puesto	Plantilla
00590001-FILOSOFIA P.E.S.	2
00590003-LATIN P.E.S.	1
00590004-LENGUA CASTELLANA Y LITERATURA P.E.S.	3
00590005-GEOGRAFIA E HISTORIA	3
00590006-MATEMATICAS P.E.S.	3
00590007-FISICA Y QUIMICA P.E.S.	2
00590008-BIOLOGIA Y GEOLOGIA P.E.S.	3

Provincia JAEN

SILES

23700323-I.E.S. DOCTOR FRANCISCO MARIN

Puesto	Plantilla
00590009-DIBUJO P.E.S.	2
00590010-FRANCES P.E.S.	1
00590011-INGLES P.E.S.	3
00590016-MUSICA P.E.S.	1
00590017-EDUCACION FISICA P.E.S.	2
00590018-PSICOLOGIA Y PEDAGOGIA P.E.S.	1
00590019-TECNOLOGIA P.E.S.	2
00590101-ADMINISTRACION DE EMPRESAS P.E.S.	1
00590125-SIST. ELECTROTECNICOS Y AUTOM. P.E.S.	1

TORREDEL CAMPO

23003934-I.E.S. MIGUEL SANCHEZ LOPEZ

Puesto	Plantilla
00590001-FILOSOFIA P.E.S.	2
00590003-LATIN P.E.S.	1
00590004-LENGUA CASTELLANA Y LITERATURA P.E.S.	3
00590005-GEOGRAFIA E HISTORIA	3
00590006-MATEMATICAS P.E.S.	3
00590007-FISICA Y QUIMICA P.E.S.	3
00590008-BIOLOGIA Y GEOLOGIA P.E.S.	3
00590009-DIBUJO P.E.S.	2
00590010-FRANCES P.E.S.	1
00590011-INGLES P.E.S.	3
00590016-MUSICA P.E.S.	1
00590017-EDUCACION FISICA P.E.S.	1
00590018-PSICOLOGIA Y PEDAGOGIA P.E.S.	1
00590019-TECNOLOGIA P.E.S.	2
00590107-INFORMATICA P.E.S.	1

TORREDONJIMENO

23003983-I.E.S. SANTO REINO

Puesto	Plantilla
00590001-FILOSOFIA P.E.S.	2
00590002-GRIEGO P.E.S.	1
00590003-LATIN P.E.S.	1
00590004-LENGUA CASTELLANA Y LITERATURA P.E.S.	3
00590005-GEOGRAFIA E HISTORIA	3
00590006-MATEMATICAS P.E.S.	4
00590007-FISICA Y QUIMICA P.E.S.	2
00590008-BIOLOGIA Y GEOLOGIA P.E.S.	3
00590009-DIBUJO P.E.S.	2
00590010-FRANCES P.E.S.	2
00590011-INGLES P.E.S.	3
00590016-MUSICA P.E.S.	1
00590017-EDUCACION FISICA P.E.S.	1
00590018-PSICOLOGIA Y PEDAGOGIA P.E.S.	1
00590019-TECNOLOGIA P.E.S.	2
00590105-FORMACION Y ORIENTACION LABORAL P.E.S.	1
00590107-INFORMATICA P.E.S.	1
00590123-PROC. Y PROD. EN MADERA Y MUEBLE P.E.S.	1

TORREDONJIMENO

23700335-I.E.S. ACEBUCHE

Puesto	Plantilla
00590004-LENGUA CASTELLANA Y LITERATURA P.E.S.	1
00590005-GEOGRAFIA E HISTORIA	2
00590006-MATEMATICAS P.E.S.	2
00590007-FISICA Y QUIMICA P.E.S.	1
00590008-BIOLOGIA Y GEOLOGIA P.E.S.	1
00590009-DIBUJO P.E.S.	1
00590010-FRANCES P.E.S.	1
00590011-INGLES P.E.S.	1
00590016-MUSICA P.E.S.	1
00590017-EDUCACION FISICA P.E.S.	1
00590018-PSICOLOGIA Y PEDAGOGIA P.E.S.	1
00590019-TECNOLOGIA P.E.S.	1
00590101-ADMINISTRACION DE EMPRESAS P.E.S.	1
00590108-INTERVENCION SOCIOCOMUNITARIA P.E.S.	1

Provincia JAEN**TORREDONJIMENO****23700335-I.E.S. ACEBUCHE**

Puesto	Plantilla
00590112-ORG. Y PROY. FABRICACION MECANICA P.E.S.	1

TORREPEROGIL**23700244-I.E.S. GIL DE ZATICO**

Puesto	Plantilla
00590001-FILOSOFIA P.E.S.	2
00590002-GRIEGO P.E.S.	1
00590004-LENGUA CASTELLANA Y LITERATURA P.E.S.	3
00590005-GEOGRAFIA E HISTORIA	3
00590006-MATEMATICAS P.E.S.	4
00590007-FISICA Y QUIMICA P.E.S.	2
00590008-BIOLOGIA Y GEOLOGIA P.E.S.	3
00590009-DIBUJO P.E.S.	1
00590010-FRANCES P.E.S.	1
00590011-INGLES P.E.S.	3
00590016-MUSICA P.E.S.	1
00590017-EDUCACION FISICA P.E.S.	2
00590018-PSICOLOGIA Y PEDAGOGIA P.E.S.	1
00590019-TECNOLOGIA P.E.S.	2
00590107-INFORMATICA P.E.S.	1
00590110-ORGANIZACION Y GESTION COMERCIAL P.E.S.	1

UBEDA**23004252-I.E.S. SAN JUAN DE LA CRUZ**

Puesto	Plantilla
00590001-FILOSOFIA P.E.S.	3
00590002-GRIEGO P.E.S.	1
00590003-LATIN P.E.S.	1
00590004-LENGUA CASTELLANA Y LITERATURA P.E.S.	6
00590005-GEOGRAFIA E HISTORIA	5
00590006-MATEMATICAS P.E.S.	6
00590007-FISICA Y QUIMICA P.E.S.	4
00590008-BIOLOGIA Y GEOLOGIA P.E.S.	4
00590009-DIBUJO P.E.S.	2
00590010-FRANCES P.E.S.	1
00590011-INGLES P.E.S.	5
00590017-EDUCACION FISICA P.E.S.	2
00590018-PSICOLOGIA Y PEDAGOGIA P.E.S.	1

UBEDA**23004264-I.E.S. LOS CERROS**

Puesto	Plantilla
00590001-FILOSOFIA P.E.S.	1
00590004-LENGUA CASTELLANA Y LITERATURA P.E.S.	5
00590005-GEOGRAFIA E HISTORIA	4
00590006-MATEMATICAS P.E.S.	4
00590007-FISICA Y QUIMICA P.E.S.	3
00590008-BIOLOGIA Y GEOLOGIA P.E.S.	3
00590009-DIBUJO P.E.S.	4
00590010-FRANCES P.E.S.	2
00590011-INGLES P.E.S.	6
00590016-MUSICA P.E.S.	1
00590017-EDUCACION FISICA P.E.S.	4
00590018-PSICOLOGIA Y PEDAGOGIA P.E.S.	1
00590019-TECNOLOGIA P.E.S.	3
00590061-ECONOMIA P.E.S.	1
00590101-ADMINISTRACION DE EMPRESAS P.E.S.	6
00590102-ANALISIS Y QUIMICA INDUSTRIAL P.E.S.	1
00590104-CONSTRUC. CIVILES Y EDIFICACION P.E.S.	1
00590105-FORMACION Y ORIENTACION LABORAL P.E.S.	1
00590107-INFORMATICA P.E.S.	4
00590112-ORG. Y PROY. FABRICACION MECANICA P.E.S.	1
00590118-PROCESOS SANITARIOS P.E.S.	3

UBEDA**23006029-I.E.S. FRANCISCO DE LOS COBOS**

Puesto	Plantilla
00590001-FILOSOFIA P.E.S.	1
00590003-LATIN P.E.S.	1

Provincia JAEN**UBEDA****23006029-I.E.S. FRANCISCO DE LOS COBOS**

Puesto	Plantilla
00590004-LENGUA CASTELLANA Y LITERATURA P.E.S.	3
00590005-GEOGRAFIA E HISTORIA	3
00590006-MATEMATICAS P.E.S.	3
00590007-FISICA Y QUIMICA P.E.S.	2
00590008-BIOLOGIA Y GEOLOGIA P.E.S.	2
00590009-DIBUJO P.E.S.	1
00590010-FRANCES P.E.S.	2
00590011-INGLES P.E.S.	2
00590017-EDUCACION FISICA P.E.S.	1
00590018-PSICOLOGIA Y PEDAGOGIA P.E.S.	1
00590019-TECNOLOGIA P.E.S.	2

VALDEPEÑAS DE JAEN**23700347-I.E.S. SIERRA SUR**

Puesto	Plantilla
00590001-FILOSOFIA P.E.S.	1
00590003-LATIN P.E.S.	1
00590004-LENGUA CASTELLANA Y LITERATURA P.E.S.	2
00590005-GEOGRAFIA E HISTORIA	2
00590006-MATEMATICAS P.E.S.	2
00590007-FISICA Y QUIMICA P.E.S.	1
00590008-BIOLOGIA Y GEOLOGIA P.E.S.	1
00590009-DIBUJO P.E.S.	1
00590010-FRANCES P.E.S.	1
00590011-INGLES P.E.S.	1
00590016-MUSICA P.E.S.	1
00590017-EDUCACION FISICA P.E.S.	1
00590018-PSICOLOGIA Y PEDAGOGIA P.E.S.	1
00590019-TECNOLOGIA P.E.S.	1

VILCHES**23700359-I.E.S. ABULA**

Puesto	Plantilla
00590001-FILOSOFIA P.E.S.	1
00590004-LENGUA CASTELLANA Y LITERATURA P.E.S.	2
00590005-GEOGRAFIA E HISTORIA	2
00590006-MATEMATICAS P.E.S.	3
00590007-FISICA Y QUIMICA P.E.S.	2
00590008-BIOLOGIA Y GEOLOGIA P.E.S.	2
00590009-DIBUJO P.E.S.	1
00590010-FRANCES P.E.S.	1
00590011-INGLES P.E.S.	2
00590016-MUSICA P.E.S.	1
00590017-EDUCACION FISICA P.E.S.	2
00590018-PSICOLOGIA Y PEDAGOGIA P.E.S.	1
00590019-TECNOLOGIA P.E.S.	1
00590107-INFORMATICA P.E.S.	1
00590803-CULTURA CLASICA P.E.S.	1

VILLACARRILLO**23700884-I.E.S.**

Puesto	Plantilla
00590001-FILOSOFIA P.E.S.	2
00590002-GRIEGO P.E.S.	1
00590004-LENGUA CASTELLANA Y LITERATURA P.E.S.	4
00590005-GEOGRAFIA E HISTORIA	5
00590006-MATEMATICAS P.E.S.	5
00590007-FISICA Y QUIMICA P.E.S.	4
00590008-BIOLOGIA Y GEOLOGIA P.E.S.	3
00590009-DIBUJO P.E.S.	3
00590010-FRANCES P.E.S.	2
00590011-INGLES P.E.S.	3
00590017-EDUCACION FISICA P.E.S.	1
00590018-PSICOLOGIA Y PEDAGOGIA P.E.S.	1
00590101-ADMINISTRACION DE EMPRESAS P.E.S.	3
00590105-FORMACION Y ORIENTACION LABORAL P.E.S.	1

VILLANUEVA DE LA REINA**23700803-I.E.S.**

Provincia JAEN
VILLANUEVA DE LA REINA
23700803-I.E.S.

Puesto	Plantilla
00590004-LENGUA CASTELLANA Y LITERATURA P.E.S.	1
00590005-GEOGRAFIA E HISTORIA	1
00590006-MATEMATICAS P.E.S.	1
00590008-BIOLOGIA Y GEOLOGIA P.E.S.	1
00590009-DIBUJO P.E.S.	1
00590011-INGLES P.E.S.	1
00590016-MUSICA P.E.S.	1
00590017-EDUCACION FISICA P.E.S.	1
00590018-PSICOLOGIA Y PEDAGOGIA P.E.S.	1
00590019-TECNOLOGIA P.E.S.	1

VILLANUEVA DEL ARZOBISPO
23700499-I.E.S. DOÑA NIEVES LOPEZ PASTOR

Puesto	Plantilla
00590001-FILOSOFIA P.E.S.	2
00590004-LENGUA CASTELLANA Y LITERATURA P.E.S.	3
00590005-GEOGRAFIA E HISTORIA	2
00590006-MATEMATICAS P.E.S.	3
00590007-FISICA Y QUIMICA P.E.S.	2
00590008-BIOLOGIA Y GEOLOGIA P.E.S.	2
00590009-DIBUJO P.E.S.	1
00590010-FRANCES P.E.S.	1
00590011-INGLES P.E.S.	2
00590016-MUSICA P.E.S.	1
00590017-EDUCACION FISICA P.E.S.	1
00590018-PSICOLOGIA Y PEDAGOGIA P.E.S.	1
00590019-TECNOLOGIA P.E.S.	1
00590107-INFORMATICA P.E.S.	1
00590803-CULTURA CLASICA P.E.S.	1

VILLARES (LOS)
23700220-I.E.S. LA PANDERA

Puesto	Plantilla
00590001-FILOSOFIA P.E.S.	1
00590003-LATIN P.E.S.	1
00590004-LENGUA CASTELLANA Y LITERATURA P.E.S.	2
00590005-GEOGRAFIA E HISTORIA	2
00590006-MATEMATICAS P.E.S.	2
00590007-FISICA Y QUIMICA P.E.S.	2
00590008-BIOLOGIA Y GEOLOGIA P.E.S.	1
00590009-DIBUJO P.E.S.	1
00590010-FRANCES P.E.S.	1
00590011-INGLES P.E.S.	1
00590017-EDUCACION FISICA P.E.S.	1
00590018-PSICOLOGIA Y PEDAGOGIA P.E.S.	1
00590019-TECNOLOGIA P.E.S.	1

VILLARGORDO
23700815-SECCION DEL I.E.S. JABALCUZ

Puesto	Plantilla
00590004-LENGUA CASTELLANA Y LITERATURA P.E.S.	1
00590005-GEOGRAFIA E HISTORIA	1
00590006-MATEMATICAS P.E.S.	1
00590007-FISICA Y QUIMICA P.E.S.	1
00590009-DIBUJO P.E.S.	1
00590011-INGLES P.E.S.	1
00590016-MUSICA P.E.S.	1
00590017-EDUCACION FISICA P.E.S.	1
00590018-PSICOLOGIA Y PEDAGOGIA P.E.S.	1
00590019-TECNOLOGIA P.E.S.	1

Provincia MALAGA
ALAMEDA

29701209-I.E.S. JACOBO ORELLANA GARRIDO

Puesto	Plantilla
00590004-LENGUA CASTELLANA Y LITERATURA P.E.S.	1
00590005-GEOGRAFIA E HISTORIA	2
00590006-MATEMATICAS P.E.S.	2

Provincia MALAGA
ALAMEDA
29701209-I.E.S. JACOBO ORELLANA GARRIDO

Puesto	Plantilla
00590007-FISICA Y QUIMICA P.E.S.	1
00590008-BIOLOGIA Y GEOLOGIA P.E.S.	1
00590009-DIBUJO P.E.S.	1
00590011-INGLES P.E.S.	1
00590016-MUSICA P.E.S.	1
00590017-EDUCACION FISICA P.E.S.	1
00590018-PSICOLOGIA Y PEDAGOGIA P.E.S.	1
00590019-TECNOLOGIA P.E.S.	1

ALGARROBO
29700680-I.E.S. TRAYAMAR

Puesto	Plantilla
00590004-LENGUA CASTELLANA Y LITERATURA P.E.S.	2
00590005-GEOGRAFIA E HISTORIA	2
00590006-MATEMATICAS P.E.S.	1
00590007-FISICA Y QUIMICA P.E.S.	1
00590008-BIOLOGIA Y GEOLOGIA P.E.S.	1
00590009-DIBUJO P.E.S.	1
00590010-FRANCES P.E.S.	1
00590011-INGLES P.E.S.	2
00590016-MUSICA P.E.S.	1
00590017-EDUCACION FISICA P.E.S.	1
00590018-PSICOLOGIA Y PEDAGOGIA P.E.S.	1
00590019-TECNOLOGIA P.E.S.	1

ALHAURIN DE LA TORRE
29700114-I.E.S. GERALD BRENNAN

Puesto	Plantilla
00590001-FILOSOFIA P.E.S.	3
00590003-LATIN P.E.S.	2
00590004-LENGUA CASTELLANA Y LITERATURA P.E.S.	6
00590005-GEOGRAFIA E HISTORIA	4
00590006-MATEMATICAS P.E.S.	6
00590007-FISICA Y QUIMICA P.E.S.	4
00590008-BIOLOGIA Y GEOLOGIA P.E.S.	4
00590009-DIBUJO P.E.S.	2
00590010-FRANCES P.E.S.	2
00590011-INGLES P.E.S.	5
00590016-MUSICA P.E.S.	1
00590017-EDUCACION FISICA P.E.S.	2
00590018-PSICOLOGIA Y PEDAGOGIA P.E.S.	1
00590019-TECNOLOGIA P.E.S.	1
00590101-ADMINISTRACION DE EMPRESAS P.E.S.	1
00590107-INFORMATICA P.E.S.	1

ALHAURIN DE LA TORRE
29701210-I.E.S. HUERTA ALTA

Puesto	Plantilla
00590004-LENGUA CASTELLANA Y LITERATURA P.E.S.	2
00590005-GEOGRAFIA E HISTORIA	2
00590006-MATEMATICAS P.E.S.	2
00590007-FISICA Y QUIMICA P.E.S.	1
00590008-BIOLOGIA Y GEOLOGIA P.E.S.	1
00590009-DIBUJO P.E.S.	2
00590011-INGLES P.E.S.	1
00590016-MUSICA P.E.S.	1
00590017-EDUCACION FISICA P.E.S.	1
00590018-PSICOLOGIA Y PEDAGOGIA P.E.S.	1
00590019-TECNOLOGIA P.E.S.	2

ALHAURIN EL GRANDE
29000529-I.E.S. ANTONIO GALA

Puesto	Plantilla
00590001-FILOSOFIA P.E.S.	1
00590004-LENGUA CASTELLANA Y LITERATURA P.E.S.	4
00590005-GEOGRAFIA E HISTORIA	3
00590006-MATEMATICAS P.E.S.	4
00590007-FISICA Y QUIMICA P.E.S.	2
00590008-BIOLOGIA Y GEOLOGIA P.E.S.	2

Provincia MALAGA
ALHAURIN EL GRANDE
29000529-I.E.S. ANTONIO GALA

Puesto	Plantilla
00590009-DIBUJO P.E.S.	2
00590010-FRANCES P.E.S.	1
00590011-INGLES P.E.S.	2
00590016-MUSICA P.E.S.	1
00590017-EDUCACION FISICA P.E.S.	3
00590018-PSICOLOGIA Y PEDAGOGIA P.E.S.	1
00590019-TECNOLOGIA P.E.S.	1
00590061-ECONOMIA P.E.S.	1
00590101-ADMINISTRACION DE EMPRESAS P.E.S.	6
00590111-ORG. Y PROCESOS MATEN. VEHICULOS P.E.S.	1
00590125-SIST. ELECTROTECNICOS Y AUTOM. P.E.S.	1

ALHAURIN EL GRANDE
29700692-I.E.S.

Puesto	Plantilla
00590001-FILOSOFIA P.E.S.	2
00590003-LATIN P.E.S.	1
00590004-LENGUA CASTELLANA Y LITERATURA P.E.S.	3
00590005-GEOGRAFIA E HISTORIA	3
00590006-MATEMATICAS P.E.S.	4
00590007-FISICA Y QUIMICA P.E.S.	2
00590008-BIOLOGIA Y GEOLOGIA P.E.S.	3
00590009-DIBUJO P.E.S.	2
00590010-FRANCES P.E.S.	1
00590011-INGLES P.E.S.	4
00590016-MUSICA P.E.S.	1
00590017-EDUCACION FISICA P.E.S.	1
00590018-PSICOLOGIA Y PEDAGOGIA P.E.S.	1
00590019-TECNOLOGIA P.E.S.	1
00590107-INFORMATICA P.E.S.	1

ALMOGIA
29700989-SECCION DEL I.E.S PUERTO DE LA TORRE

Puesto	Plantilla
00590008-MATEMATICAS P.E.S.	1
00590009-BIOLOGIA Y GEOLOGIA P.E.S.	1
00590009-DIBUJO P.E.S.	1
00590010-FRANCES P.E.S.	1
00590011-INGLES P.E.S.	1
00590016-MUSICA P.E.S.	1
00590017-EDUCACION FISICA P.E.S.	1

ALORA
29000694-I.E.S. LAS FLORES

Puesto	Plantilla
00590001-FILOSOFIA P.E.S.	2
00590002-GRIEGO P.E.S.	1
00590003-LATIN P.E.S.	1
00590004-LENGUA CASTELLANA Y LITERATURA P.E.S.	3
00590005-GEOGRAFIA E HISTORIA	3
00590006-MATEMATICAS P.E.S.	4
00590007-FISICA Y QUIMICA P.E.S.	3
00590008-BIOLOGIA Y GEOLOGIA P.E.S.	3
00590009-DIBUJO P.E.S.	1
00590010-FRANCES P.E.S.	1
00590011-INGLES P.E.S.	4
00590016-MUSICA P.E.S.	1
00590017-EDUCACION FISICA P.E.S.	1
00590018-PSICOLOGIA Y PEDAGOGIA P.E.S.	1

ALORA
29011229-I.E.S. VALLE DEL SOL

Puesto	Plantilla
00590001-FILOSOFIA P.E.S.	1
00590004-LENGUA CASTELLANA Y LITERATURA P.E.S.	2
00590005-GEOGRAFIA E HISTORIA	2
00590006-MATEMATICAS P.E.S.	2
00590007-FISICA Y QUIMICA P.E.S.	1
00590008-BIOLOGIA Y GEOLOGIA P.E.S.	1

Provincia MALAGA
ALORA
29011229-I.E.S. VALLE DEL SOL

Puesto	Plantilla
00590009-DIBUJO P.E.S.	1
00590010-FRANCES P.E.S.	1
00590011-INGLES P.E.S.	2
00590016-MUSICA P.E.S.	1
00590017-EDUCACION FISICA P.E.S.	1
00590018-PSICOLOGIA Y PEDAGOGIA P.E.S.	1
00590101-ADMINISTRACION DE EMPRESAS P.E.S.	4
00590124-SISTEMAS ELECTRONICOS P.E.S.	1

ALOZAINA
29700618-I.E.S. SERRANIA

Puesto	Plantilla
00590001-FILOSOFIA P.E.S.	2
00590003-LATIN P.E.S.	1
00590004-LENGUA CASTELLANA Y LITERATURA P.E.S.	3
00590005-GEOGRAFIA E HISTORIA	3
00590006-MATEMATICAS P.E.S.	3
00590007-FISICA Y QUIMICA P.E.S.	2
00590008-BIOLOGIA Y GEOLOGIA P.E.S.	2
00590009-DIBUJO P.E.S.	1
00590010-FRANCES P.E.S.	1
00590011-INGLES P.E.S.	3
00590016-MUSICA P.E.S.	1
00590017-EDUCACION FISICA P.E.S.	1
00590018-PSICOLOGIA Y PEDAGOGIA P.E.S.	1
00590019-TECNOLOGIA P.E.S.	1
00590101-ADMINISTRACION DE EMPRESAS P.E.S.	1
00590107-INFORMATICA P.E.S.	1

ANTEQUERA
29001145-I.E.S. PEDRO ESPINOSA

Puesto	Plantilla
00590001-FILOSOFIA P.E.S.	3
00590002-GRIEGO P.E.S.	1
00590003-LATIN P.E.S.	2
00590004-LENGUA CASTELLANA Y LITERATURA P.E.S.	5
00590005-GEOGRAFIA E HISTORIA	5
00590006-MATEMATICAS P.E.S.	5
00590007-FISICA Y QUIMICA P.E.S.	3
00590008-BIOLOGIA Y GEOLOGIA P.E.S.	3
00590009-DIBUJO P.E.S.	3
00590010-FRANCES P.E.S.	3
00590011-INGLES P.E.S.	4
00590016-MUSICA P.E.S.	1
00590017-EDUCACION FISICA P.E.S.	1
00590018-PSICOLOGIA Y PEDAGOGIA P.E.S.	1
00590019-TECNOLOGIA P.E.S.	2
00590105-FORMACION Y ORIENTACION LABORAL P.E.S.	1
00590107-INFORMATICA P.E.S.	4

ANTEQUERA
29010857-I.E.S. PINTOR JOSE MARIA FERNANDEZ

Puesto	Plantilla
00590001-FILOSOFIA P.E.S.	2
00590002-GRIEGO P.E.S.	1
00590003-LATIN P.E.S.	2
00590004-LENGUA CASTELLANA Y LITERATURA P.E.S.	5
00590005-GEOGRAFIA E HISTORIA	4
00590006-MATEMATICAS P.E.S.	5
00590007-FISICA Y QUIMICA P.E.S.	3
00590008-BIOLOGIA Y GEOLOGIA P.E.S.	3
00590009-DIBUJO P.E.S.	2
00590010-FRANCES P.E.S.	2
00590011-INGLES P.E.S.	3
00590017-EDUCACION FISICA P.E.S.	1
00590018-PSICOLOGIA Y PEDAGOGIA P.E.S.	1
00590019-TECNOLOGIA P.E.S.	2
00590101-ADMINISTRACION DE EMPRESAS P.E.S.	4

Provincia MALAGA

ANTEQUERA

29012052-I.E.S. LOS COLEGALES

Puesto	Plantilla
00590001-FILOSOFIA P.E.S.	2
00590004-LENGUA CASTELLANA Y LITERATURA P.E.S.	4
00590005-GEOGRAFIA E HISTORIA	3
00590006-MATEMATICAS P.E.S.	4
00590007-FISICA Y QUIMICA P.E.S.	4
00590008-BIOLOGIA Y GEOLOGIA P.E.S.	2
00590009-DIBUJO P.E.S.	1
00590010-FRANCES P.E.S.	2
00590011-INGLES P.E.S.	5
00590016-MUSICA P.E.S.	1
00590017-EDUCACION FISICA P.E.S.	2
00590018-PSICOLOGIA Y PEDAGOGIA P.E.S.	1
00590019-TECNOLOGIA P.E.S.	2
00590061-ECONOMIA P.E.S.	1
00590105-FORMACION Y ORIENTACION LABORAL P.E.S.	1
00590115-PROCESOS DE PRODUCCION AGRARIA P.E.S.	1
00590118-PROCESOS SANITARIOS P.E.S.	1
00590803-CULTURA CLASICA P.E.S.	1

ARCHIDONA

29001421-I.E.S. LUIS BARAHONA DE SOTO

Puesto	Plantilla
00590001-FILOSOFIA P.E.S.	2
00590002-GRIEGO P.E.S.	1
00590003-LATIN P.E.S.	1
00590004-LENGUA CASTELLANA Y LITERATURA P.E.S.	4
00590005-GEOGRAFIA E HISTORIA	3
00590006-MATEMATICAS P.E.S.	3
00590007-FISICA Y QUIMICA P.E.S.	2
00590008-BIOLOGIA Y GEOLOGIA P.E.S.	3
00590009-DIBUJO P.E.S.	2
00590010-FRANCES P.E.S.	2
00590011-INGLES P.E.S.	2
00590016-MUSICA P.E.S.	1
00590017-EDUCACION FISICA P.E.S.	1
00590018-PSICOLOGIA Y PEDAGOGIA P.E.S.	1
00590019-TECNOLOGIA P.E.S.	2
00590101-ADMINISTRACION DE EMPRESAS P.E.S.	1
00590107-INFORMATICA P.E.S.	1
00590115-PROCESOS DE PRODUCCION AGRARIA P.E.S.	1

ARCHIDONA

29010869-I.E.S. JOSE NAVARRO Y ALBA

Puesto	Plantilla
00590001-FILOSOFIA P.E.S.	1
00590004-LENGUA CASTELLANA Y LITERATURA P.E.S.	2
00590005-GEOGRAFIA E HISTORIA	2
00590006-MATEMATICAS P.E.S.	2
00590007-FISICA Y QUIMICA P.E.S.	2
00590008-BIOLOGIA Y GEOLOGIA P.E.S.	1
00590009-DIBUJO P.E.S.	1
00590010-FRANCES P.E.S.	2
00590011-INGLES P.E.S.	2
00590016-MUSICA P.E.S.	1
00590018-PSICOLOGIA Y PEDAGOGIA P.E.S.	1
00590101-ADMINISTRACION DE EMPRESAS P.E.S.	3
00590105-FORMACION Y ORIENTACION LABORAL P.E.S.	1
00590803-CULTURA CLASICA P.E.S.	1

ARRIATE

29700606-I.E.S. ESCULTOR MARIN HIGUERO

Puesto	Plantilla
00590004-LENGUA CASTELLANA Y LITERATURA P.E.S.	1
00590005-GEOGRAFIA E HISTORIA	1
00590006-MATEMATICAS P.E.S.	1
00590007-FISICA Y QUIMICA P.E.S.	1
00590008-BIOLOGIA Y GEOLOGIA P.E.S.	1
00590009-DIBUJO P.E.S.	1

Provincia MALAGA

ARRIATE

29700606-I.E.S. ESCULTOR MARIN HIGUERO

Puesto	Plantilla
00590010-FRANCES P.E.S.	1
00590011-INGLES P.E.S.	2
00590016-MUSICA P.E.S.	1
00590017-EDUCACION FISICA P.E.S.	1
00590018-PSICOLOGIA Y PEDAGOGIA P.E.S.	1
00590019-TECNOLOGIA P.E.S.	1

ARROYO DE LA MIEL

29009892-I.E.S. AL-BAYTAR

Puesto	Plantilla
00590001-FILOSOFIA P.E.S.	2
00590004-LENGUA CASTELLANA Y LITERATURA P.E.S.	3
00590005-GEOGRAFIA E HISTORIA	4
00590006-MATEMATICAS P.E.S.	3
00590007-FISICA Y QUIMICA P.E.S.	2
00590008-BIOLOGIA Y GEOLOGIA P.E.S.	2
00590009-DIBUJO P.E.S.	1
00590010-FRANCES P.E.S.	2
00590011-INGLES P.E.S.	3
00590016-MUSICA P.E.S.	1
00590017-EDUCACION FISICA P.E.S.	1
00590018-PSICOLOGIA Y PEDAGOGIA P.E.S.	1
00590019-TECNOLOGIA P.E.S.	1
00590061-ECONOMIA P.E.S.	1
00590107-INFORMATICA P.E.S.	3
00590125-SIST. ELECTROTECNICOS Y AUTOM. P.E.S.	1

ARROYO DE LA MIEL

29012064-I.E.S. ARROYO DE LA MIEL

Puesto	Plantilla
00590001-FILOSOFIA P.E.S.	2
00590002-GRIEGO P.E.S.	1
00590004-LENGUA CASTELLANA Y LITERATURA P.E.S.	4
00590005-GEOGRAFIA E HISTORIA	5
00590006-MATEMATICAS P.E.S.	5
00590007-FISICA Y QUIMICA P.E.S.	3
00590008-BIOLOGIA Y GEOLOGIA P.E.S.	3
00590009-DIBUJO P.E.S.	3
00590010-FRANCES P.E.S.	3
00590011-INGLES P.E.S.	5
00590016-MUSICA P.E.S.	1
00590017-EDUCACION FISICA P.E.S.	4
00590018-PSICOLOGIA Y PEDAGOGIA P.E.S.	1
00590019-TECNOLOGIA P.E.S.	1
00590101-ADMINISTRACION DE EMPRESAS P.E.S.	2
00590105-FORMACION Y ORIENTACION LABORAL P.E.S.	1
00590106-HOSTELERIA Y TURISMO P.E.S.	1
00590803-CULTURA CLASICA P.E.S.	1

ARROYO DE LA MIEL

29700621-I.E.S. CERRO DEL VIENTO

Puesto	Plantilla
00590001-FILOSOFIA P.E.S.	2
00590002-GRIEGO P.E.S.	1
00590003-LATIN P.E.S.	1
00590004-LENGUA CASTELLANA Y LITERATURA P.E.S.	4
00590005-GEOGRAFIA E HISTORIA	4
00590006-MATEMATICAS P.E.S.	4
00590007-FISICA Y QUIMICA P.E.S.	3
00590008-BIOLOGIA Y GEOLOGIA P.E.S.	3
00590009-DIBUJO P.E.S.	2
00590010-FRANCES P.E.S.	2
00590011-INGLES P.E.S.	4
00590016-MUSICA P.E.S.	1
00590017-EDUCACION FISICA P.E.S.	2
00590018-PSICOLOGIA Y PEDAGOGIA P.E.S.	1
00590019-TECNOLOGIA P.E.S.	1
00590101-ADMINISTRACION DE EMPRESAS P.E.S.	3

Provincia MALAGA

ARROYO DE LA MIEL

29701222-I.E.S.

Puesto	Plantilla
00590004-LENGUA CASTELLANA Y LITERATURA P.E.S.	1
00590005-GEOGRAFIA E HISTORIA	2
00590006-MATEMATICAS P.E.S.	1
00590007-FISICA Y QUIMICA P.E.S.	1
00590009-DIBUJO P.E.S.	1
00590010-FRANCES P.E.S.	1
00590011-INGLES P.E.S.	1
00590016-MUSICA P.E.S.	1
00590018-PSICOLOGIA Y PEDAGOGIA P.E.S.	1
00590019-TECNOLOGIA P.E.S.	1

CALA DEL MORAL (LA)

29700369-I.E.S. BEN AL JATIB

Puesto	Plantilla
00590001-FILOSOFIA P.E.S.	2
00590002-GRIEGO P.E.S.	1
00590003-LATIN P.E.S.	1
00590004-LENGUA CASTELLANA Y LITERATURA P.E.S.	4
00590005-GEOGRAFIA E HISTORIA	4
00590006-MATEMATICAS P.E.S.	4
00590007-FISICA Y QUIMICA P.E.S.	3
00590008-BIOLOGIA Y GEOLOGIA P.E.S.	3
00590009-DIBUJO P.E.S.	2
00590010-FRANCES P.E.S.	2
00590011-INGLES P.E.S.	4
00590016-MUSICA P.E.S.	1
00590017-EDUCACION FISICA P.E.S.	2
00590018-PSICOLOGIA Y PEDAGOGIA P.E.S.	1
00590019-TECNOLOGIA P.E.S.	2

CAMPANILLAS

29700011-I.E.S. CAMPANILLAS

Puesto	Plantilla
00590001-FILOSOFIA P.E.S.	2
00590002-GRIEGO P.E.S.	1
00590004-LENGUA CASTELLANA Y LITERATURA P.E.S.	4
00590005-GEOGRAFIA E HISTORIA	3
00590006-MATEMATICAS P.E.S.	4
00590007-FISICA Y QUIMICA P.E.S.	3
00590008-BIOLOGIA Y GEOLOGIA P.E.S.	2
00590009-DIBUJO P.E.S.	2
00590010-FRANCES P.E.S.	1
00590011-INGLES P.E.S.	2
00590016-MUSICA P.E.S.	1
00590017-EDUCACION FISICA P.E.S.	1
00590018-PSICOLOGIA Y PEDAGOGIA P.E.S.	1
00590019-TECNOLOGIA P.E.S.	2
00590101-ADMINISTRACION DE EMPRESAS P.E.S.	1
00590124-SISTEMAS ELECTRONICOS P.E.S.	1

CAMPANILLAS

29700990-I.E.S.

Puesto	Plantilla
00590005-GEOGRAFIA E HISTORIA	1
00590006-MATEMATICAS P.E.S.	1
00590007-FISICA Y QUIMICA P.E.S.	1
00590009-DIBUJO P.E.S.	1
00590010-FRANCES P.E.S.	1
00590011-INGLES P.E.S.	1
00590016-MUSICA P.E.S.	1
00590017-EDUCACION FISICA P.E.S.	1
00590018-PSICOLOGIA Y PEDAGOGIA P.E.S.	1
00590019-TECNOLOGIA P.E.S.	1

CAMPANILLAS

29701313-SECC. DE I.E.S. DE CAMPANILLAS (

Puesto	Plantilla
00590004-LENGUA CASTELLANA Y LITERATURA P.E.S.	1
00590005-GEOGRAFIA E HISTORIA	1

Provincia MALAGA

CAMPANILLAS

29701313-SECC. DE I.E.S. DE CAMPANILLAS (

Puesto	Plantilla
00590006-MATEMATICAS P.E.S.	1
00590007-FISICA Y QUIMICA P.E.S.	1
00590008-BIOLOGIA Y GEOLOGIA P.E.S.	1
00590010-FRANCES P.E.S.	1
00590011-INGLES P.E.S.	1
00590016-MUSICA P.E.S.	1
00590017-EDUCACION FISICA P.E.S.	1
00590019-TECNOLOGIA P.E.S.	1

CAMPILLOS

29001868-I.E.S. CAMILO JOSE CELA

Puesto	Plantilla
00590001-FILOSOFIA P.E.S.	2
00590002-GRIEGO P.E.S.	1
00590003-LATIN P.E.S.	1
00590004-LENGUA CASTELLANA Y LITERATURA P.E.S.	4
00590005-GEOGRAFIA E HISTORIA	5
00590006-MATEMATICAS P.E.S.	5
00590007-FISICA Y QUIMICA P.E.S.	3
00590008-BIOLOGIA Y GEOLOGIA P.E.S.	3
00590009-DIBUJO P.E.S.	2
00590010-FRANCES P.E.S.	2
00590011-INGLES P.E.S.	4
00590016-MUSICA P.E.S.	1
00590017-EDUCACION FISICA P.E.S.	1
00590018-PSICOLOGIA Y PEDAGOGIA P.E.S.	1
00590019-TECNOLOGIA P.E.S.	2
00590101-ADMINISTRACION DE EMPRESAS P.E.S.	1
00590105-FORMACION Y ORIENTACION LABORAL P.E.S.	1
00590107-INFORMATICA P.E.S.	1
00590115-PROCESOS DE PRODUCCION AGRARIA P.E.S.	1

CARTAMA

29701003-SECCION DEL I.E.S. VALLE DEL AZAHAR

Puesto	Plantilla
00590004-LENGUA CASTELLANA Y LITERATURA P.E.S.	1
00590005-GEOGRAFIA E HISTORIA	1
00590006-MATEMATICAS P.E.S.	1
00590007-FISICA Y QUIMICA P.E.S.	1
00590008-BIOLOGIA Y GEOLOGIA P.E.S.	1
00590009-DIBUJO P.E.S.	1
00590010-FRANCES P.E.S.	1
00590011-INGLES P.E.S.	1
00590019-TECNOLOGIA P.E.S.	1

CASABERMEJA

29701015-SECCION DEL I.E.S. SIERRA BERMEJA

Puesto	Plantilla
00590006-MATEMATICAS P.E.S.	1
00590009-DIBUJO P.E.S.	1
00590010-FRANCES P.E.S.	1
00590011-INGLES P.E.S.	1
00590016-MUSICA P.E.S.	1
00590017-EDUCACION FISICA P.E.S.	1
00590019-TECNOLOGIA P.E.S.	1

CHURRIANA

29700357-I.E.S. JACARANDA

Puesto	Plantilla
00590001-FILOSOFIA P.E.S.	2
00590004-LENGUA CASTELLANA Y LITERATURA P.E.S.	4
00590005-GEOGRAFIA E HISTORIA	4
00590006-MATEMATICAS P.E.S.	4
00590007-FISICA Y QUIMICA P.E.S.	2
00590008-BIOLOGIA Y GEOLOGIA P.E.S.	3
00590009-DIBUJO P.E.S.	2
00590010-FRANCES P.E.S.	2
00590011-INGLES P.E.S.	3
00590016-MUSICA P.E.S.	1

Provincia MALAGA
CHURRIANA
297003574.E.S. JACARANDA

Puesto	Plantilla
00590017-EDUCACION FISICA P.E.S.	2
00590018-PSICOLOGIA Y PEDAGOGIA P.E.S.	1
00590019-TECNOLOGIA P.E.S.	2
00590105-FORMACION Y ORIENTACION LABORAL P.E.S.	1
00590106-HOSTELERIA Y TURISMO P.E.S.	2
00590107-INFORMATICA P.E.S.	1
00590003-CULTURA CLASICA P.E.S.	1

COIN
29002332-I.E.S. LICINIO DE LA FUENTE

Puesto	Plantilla
00590001-FILOSOFIA P.E.S.	2
00590003-LATIN P.E.S.	1
00590004-LENGUA CASTELLANA Y LITERATURA P.E.S.	5
00590005-GEOGRAFIA E HISTORIA	5
00590006-MATEMATICAS P.E.S.	4
00590007-FISICA Y QUIMICA P.E.S.	4
00590008-BIOLOGIA Y GEOLOGIA P.E.S.	3
00590009-DIBUJO P.E.S.	3
00590010-FRANCES P.E.S.	2
00590011-INGLES P.E.S.	4
00590016-MUSICA P.E.S.	1
00590017-EDUCACION FISICA P.E.S.	2
00590018-PSICOLOGIA Y PEDAGOGIA P.E.S.	1
00590019-TECNOLOGIA P.E.S.	2
00590101-ADMINISTRACION DE EMPRESAS P.E.S.	2
00590105-FORMACION Y ORIENTACION LABORAL P.E.S.	1

COIN
29700928-I.E.S. LOS MONTECILLOS

Puesto	Plantilla
00590004-LENGUA CASTELLANA Y LITERATURA P.E.S.	2
00590005-GEOGRAFIA E HISTORIA	2
00590006-MATEMATICAS P.E.S.	2
00590007-FISICA Y QUIMICA P.E.S.	1
00590008-BIOLOGIA Y GEOLOGIA P.E.S.	1
00590009-DIBUJO P.E.S.	1
00590010-FRANCES P.E.S.	1
00590011-INGLES P.E.S.	2
00590016-MUSICA P.E.S.	1
00590017-EDUCACION FISICA P.E.S.	2
00590018-PSICOLOGIA Y PEDAGOGIA P.E.S.	1
00590019-TECNOLOGIA P.E.S.	2

COLMENAR
29700849-I.E.S. LOS MONTES

Puesto	Plantilla
00590005-GEOGRAFIA E HISTORIA	1
00590006-MATEMATICAS P.E.S.	1
00590008-BIOLOGIA Y GEOLOGIA P.E.S.	1
00590009-DIBUJO P.E.S.	1
00590010-FRANCES P.E.S.	1
00590011-INGLES P.E.S.	1
00590016-MUSICA P.E.S.	1
00590017-EDUCACION FISICA P.E.S.	1
00590018-PSICOLOGIA Y PEDAGOGIA P.E.S.	1
00590019-TECNOLOGIA P.E.S.	1

COMPETA
29700941-I.E.S. EL ALMIJAR

Puesto	Plantilla
00590004-LENGUA CASTELLANA Y LITERATURA P.E.S.	1
00590005-GEOGRAFIA E HISTORIA	1
00590006-MATEMATICAS P.E.S.	1
00590007-FISICA Y QUIMICA P.E.S.	1
00590009-DIBUJO P.E.S.	1
00590011-INGLES P.E.S.	1
00590016-MUSICA P.E.S.	1
00590017-EDUCACION FISICA P.E.S.	1

Provincia MALAGA
COMPETA
29700941-I.E.S. EL ALMIJAR

Puesto	Plantilla
00590018-PSICOLOGIA Y PEDAGOGIA P.E.S.	1
00590019-TECNOLOGIA P.E.S.	1

CORTES DE LA FRONTERA
29011734-I.E.S. ANDRES PEREZ SERRANO

Puesto	Plantilla
00590001-FILOSOFIA P.E.S.	1
00590003-LATIN P.E.S.	1
00590004-LENGUA CASTELLANA Y LITERATURA P.E.S.	2
00590005-GEOGRAFIA E HISTORIA	2
00590006-MATEMATICAS P.E.S.	2
00590007-FISICA Y QUIMICA P.E.S.	2
00590008-BIOLOGIA Y GEOLOGIA P.E.S.	2
00590009-DIBUJO P.E.S.	1
00590011-INGLES P.E.S.	1
00590017-EDUCACION FISICA P.E.S.	1
00590018-PSICOLOGIA Y PEDAGOGIA P.E.S.	1

CUEVAS DE SAN MARCOS
29701027-I.E.S.

Puesto	Plantilla
00590005-GEOGRAFIA E HISTORIA	1
00590006-MATEMATICAS P.E.S.	1
00590007-FISICA Y QUIMICA P.E.S.	1
00590009-DIBUJO P.E.S.	1
00590010-FRANCES P.E.S.	1
00590011-INGLES P.E.S.	1
00590016-MUSICA P.E.S.	1
00590017-EDUCACION FISICA P.E.S.	1
00590018-PSICOLOGIA Y PEDAGOGIA P.E.S.	1

ESTACION
29700631-I.E.S. VALLE DEL AZAHAR

Puesto	Plantilla
00590001-FILOSOFIA P.E.S.	2
00590003-LATIN P.E.S.	1
00590004-LENGUA CASTELLANA Y LITERATURA P.E.S.	4
00590005-GEOGRAFIA E HISTORIA	4
00590006-MATEMATICAS P.E.S.	4
00590007-FISICA Y QUIMICA P.E.S.	3
00590008-BIOLOGIA Y GEOLOGIA P.E.S.	3
00590009-DIBUJO P.E.S.	2
00590010-FRANCES P.E.S.	1
00590011-INGLES P.E.S.	4
00590016-MUSICA P.E.S.	1
00590017-EDUCACION FISICA P.E.S.	2
00590018-PSICOLOGIA Y PEDAGOGIA P.E.S.	1
00590019-TECNOLOGIA P.E.S.	2
00590107-INFORMATICA P.E.S.	1
00590110-ORGANIZACION Y GESTION COMERCIAL P.E.S.	1

ESTEPONA
29002885-I.E.S. MONTERROSO

Puesto	Plantilla
00590001-FILOSOFIA P.E.S.	3
00590002-GRIEGO P.E.S.	1
00590003-LATIN P.E.S.	1
00590004-LENGUA CASTELLANA Y LITERATURA P.E.S.	6
00590005-GEOGRAFIA E HISTORIA	6
00590006-MATEMATICAS P.E.S.	6
00590007-FISICA Y QUIMICA P.E.S.	5
00590008-BIOLOGIA Y GEOLOGIA P.E.S.	3
00590009-DIBUJO P.E.S.	2
00590010-FRANCES P.E.S.	2
00590011-INGLES P.E.S.	5
00590016-MUSICA P.E.S.	1
00590017-EDUCACION FISICA P.E.S.	2
00590018-PSICOLOGIA Y PEDAGOGIA P.E.S.	1
00590019-TECNOLOGIA P.E.S.	1

Provincia MALAGA**ESTEPONA****29002885-I.E.S. MONTERROSO**

Puesto	Plantilla
00590106-HOSTELERIA Y TURISMO P.E.S.	1

ESTEPONA**29009909-I.E.S. MAR DE ALBORAN**

Puesto	Plantilla
00590001-FILOSOFIA P.E.S.	2
00590004-LENGUA CASTELLANA Y LITERATURA P.E.S.	5
00590005-GEOGRAFIA E HISTORIA	4
00590006-MATEMATICAS P.E.S.	3
00590007-FISICA Y QUIMICA P.E.S.	3
00590008-BIOLOGIA Y GEOLOGIA P.E.S.	2
00590009-DIBUJO P.E.S.	2
00590010-FRANCES P.E.S.	1
00590011-INGLES P.E.S.	4
00590017-EDUCACION FISICA P.E.S.	2
00590018-PSICOLOGIA Y PEDAGOGIA P.E.S.	1
00590019-TECNOLOGIA P.E.S.	2
00590061-ECONOMIA P.E.S.	1
00590101-ADMINISTRACION DE EMPRESAS P.E.S.	6
00590104-CONSTRUC. CIVILES Y EDIFICACION P.E.S.	1
00590105-FORMACION Y ORIENTACION LABORAL P.E.S.	1
00590107-INFORMATICA P.E.S.	1
00590124-SISTEMAS ELECTRONICOS P.E.S.	1

ESTEPONA**29700953-I.E.S. MEDITERRANEO**

Puesto	Plantilla
00590001-FILOSOFIA P.E.S.	1
00590004-LENGUA CASTELLANA Y LITERATURA P.E.S.	2
00590005-GEOGRAFIA E HISTORIA	2
00590006-MATEMATICAS P.E.S.	2
00590007-FISICA Y QUIMICA P.E.S.	1
00590008-BIOLOGIA Y GEOLOGIA P.E.S.	1
00590009-DIBUJO P.E.S.	1
00590010-FRANCES P.E.S.	1
00590011-INGLES P.E.S.	1
00590016-MUSICA P.E.S.	1
00590018-PSICOLOGIA Y PEDAGOGIA P.E.S.	1
00590019-TECNOLOGIA P.E.S.	1
00590107-INFORMATICA P.E.S.	1

FUENGIROLA**29003041-I.E.S. NUMERO 1**

Puesto	Plantilla
00590001-FILOSOFIA P.E.S.	4
00590002-GRIEGO P.E.S.	1
00590003-LATIN P.E.S.	3
00590004-LENGUA CASTELLANA Y LITERATURA P.E.S.	5
00590005-GEOGRAFIA E HISTORIA	7
00590006-MATEMATICAS P.E.S.	8
00590007-FISICA Y QUIMICA P.E.S.	5
00590008-BIOLOGIA Y GEOLOGIA P.E.S.	6
00590009-DIBUJO P.E.S.	3
00590010-FRANCES P.E.S.	2
00590011-INGLES P.E.S.	6
00590016-MUSICA P.E.S.	1
00590017-EDUCACION FISICA P.E.S.	2
00590018-PSICOLOGIA Y PEDAGOGIA P.E.S.	1

FUENGIROLA**28009910-I.E.S. (ANTIGUO I.F.P.)**

Puesto	Plantilla
00590001-FILOSOFIA P.E.S.	1
00590004-LENGUA CASTELLANA Y LITERATURA P.E.S.	3
00590005-GEOGRAFIA E HISTORIA	3
00590006-MATEMATICAS P.E.S.	4
00590007-FISICA Y QUIMICA P.E.S.	2
00590008-BIOLOGIA Y GEOLOGIA P.E.S.	1
00590009-DIBUJO P.E.S.	2

Provincia MALAGA**FUENGIROLA****29009910-I.E.S. (ANTIGUO I.F.P.)**

Puesto	Plantilla
00590010-FRANCES P.E.S.	1
00590011-INGLES P.E.S.	4
00590016-MUSICA P.E.S.	1
00590017-EDUCACION FISICA P.E.S.	1
00590018-PSICOLOGIA Y PEDAGOGIA P.E.S.	1
00590019-TECNOLOGIA P.E.S.	3
00590061-ECONOMIA P.E.S.	1
00590101-ADMINISTRACION DE EMPRESAS P.E.S.	6
00590124-SISTEMAS ELECTRONICOS P.E.S.	1
00590125-SIST. ELECTROTECNICOS Y AUTOM. P.E.S.	1

FUENGIROLA**29700497-I.E.S. LOS BOLICHES**

Puesto	Plantilla
00590001-FILOSOFIA P.E.S.	2
00590002-GRIEGO P.E.S.	1
00590003-LATIN P.E.S.	1
00590004-LENGUA CASTELLANA Y LITERATURA P.E.S.	4
00590005-GEOGRAFIA E HISTORIA	5
00590006-MATEMATICAS P.E.S.	5
00590007-FISICA Y QUIMICA P.E.S.	3
00590008-BIOLOGIA Y GEOLOGIA P.E.S.	4
00590009-DIBUJO P.E.S.	2
00590010-FRANCES P.E.S.	3
00590011-INGLES P.E.S.	4
00590016-MUSICA P.E.S.	1
00590017-EDUCACION FISICA P.E.S.	2
00590018-PSICOLOGIA Y PEDAGOGIA P.E.S.	1
00590019-TECNOLOGIA P.E.S.	2

HUMILLADERO**29701039-SECCION I.E.S. PINTOR JOSE M^a FERNANDEZ**

Puesto	Plantilla
00590006-MATEMATICAS P.E.S.	1
00590007-FISICA Y QUIMICA P.E.S.	1
00590009-DIBUJO P.E.S.	1
00590010-FRANCES P.E.S.	1
00590011-INGLES P.E.S.	1
00590016-MUSICA P.E.S.	1
00590017-EDUCACION FISICA P.E.S.	1

LAGUNAS (LAS)**29700023-I.E.S. SIERRA DE MIJAS**

Puesto	Plantilla
00590001-FILOSOFIA P.E.S.	3
00590003-LATIN P.E.S.	2
00590004-LENGUA CASTELLANA Y LITERATURA P.E.S.	5
00590005-GEOGRAFIA E HISTORIA	5
00590006-MATEMATICAS P.E.S.	5
00590007-FISICA Y QUIMICA P.E.S.	3
00590008-BIOLOGIA Y GEOLOGIA P.E.S.	3
00590009-DIBUJO P.E.S.	2
00590010-FRANCES P.E.S.	2
00590011-INGLES P.E.S.	4
00590016-MUSICA P.E.S.	1
00590017-EDUCACION FISICA P.E.S.	2
00590018-PSICOLOGIA Y PEDAGOGIA P.E.S.	1
00590019-TECNOLOGIA P.E.S.	2

LAGUNAS (LAS)**29700709-I.E.S. LAS LAGUNAS**

Puesto	Plantilla
00590001-FILOSOFIA P.E.S.	2
00590004-LENGUA CASTELLANA Y LITERATURA P.E.S.	3
00590005-GEOGRAFIA E HISTORIA	3
00590006-MATEMATICAS P.E.S.	3
00590007-FISICA Y QUIMICA P.E.S.	2
00590008-BIOLOGIA Y GEOLOGIA P.E.S.	1
00590009-DIBUJO P.E.S.	2

Provincia MALAGA
LAGUNAS (LAS)
29700709-I.E.S. LAS LAGUNAS

Puesto	Plantilla
00590010-FRANCES P.E.S.	1
00590011-INGLES P.E.S.	3
00590016-MUSICA P.E.S.	1
00590017-EDUCACION FISICA P.E.S.	2
00590018-PSICOLOGIA Y PEDAGOGIA P.E.S.	1
00590019-TECNOLOGIA P.E.S.	1
00590107-INFORMATICA P.E.S.	1
00590803-CULTURA CLASICA P.E.S.	1

MALAGA
29005916-I.E.S. LA ROSALEDA

Puesto	Plantilla
00590001-FILOSOFIA P.E.S.	1
00590004-LENGUA CASTELLANA Y LITERATURA P.E.S.	7
00590005-GEOGRAFIA E HISTORIA	9
00590006-MATEMATICAS P.E.S.	9
00590007-FISICA Y QUIMICA P.E.S.	5
00590008-BIOLOGIA Y GEOLOGIA P.E.S.	4
00590009-DIBUJO P.E.S.	6
00590010-FRANCES P.E.S.	1
00590011-INGLES P.E.S.	8
00590016-MUSICA P.E.S.	1
00590017-EDUCACION FISICA P.E.S.	2
00590018-PSICOLOGIA Y PEDAGOGIA P.E.S.	1
00590019-TECNOLOGIA P.E.S.	2
00590061-ECONOMIA P.E.S.	1
00590101-ADMINISTRACION DE EMPRESAS P.E.S.	6
00590104-CONSTRUC. CIVILES Y EDIFICACION P.E.S.	1
00590105-FORMACION Y ORIENTACION LABORAL P.E.S.	2
00590106-HOSTELERIA Y TURISMO P.E.S.	4
00590111-ORG. Y PROCESOS MATEN. VEHICULOS P.E.S.	1
00590112-ORG. Y PROY. FABRICACION MECANICA P.E.S.	1
00590122-PROC. Y PROD. EN ARTES GRAFICAS P.E.S.	1
00590123-PROC. Y PROD. EN MADERA Y MUEBLE P.E.S.	1
00590124-SISTEMAS ELECTRONICOS P.E.S.	2
00590125-SIST. ELECTROTECNICOS Y AUTOM. P.E.S.	1

MALAGA
29005928-I.E.S. NTRA. SRA. DE LA VICTORIA

Puesto	Plantilla
00590001-FILOSOFIA P.E.S.	3
00590002-GRIEGO P.E.S.	1
00590003-LATIN P.E.S.	2
00590004-LENGUA CASTELLANA Y LITERATURA P.E.S.	7
00590005-GEOGRAFIA E HISTORIA	7
00590006-MATEMATICAS P.E.S.	6
00590007-FISICA Y QUIMICA P.E.S.	5
00590008-BIOLOGIA Y GEOLOGIA P.E.S.	6
00590009-DIBUJO P.E.S.	2
00590010-FRANCES P.E.S.	1
00590011-INGLES P.E.S.	8
00590016-MUSICA P.E.S.	1
00590017-EDUCACION FISICA P.E.S.	2
00590018-PSICOLOGIA Y PEDAGOGIA P.E.S.	1

MALAGA
29005953-I.E.S. VICENTE ESPINEL

Puesto	Plantilla
00590001-FILOSOFIA P.E.S.	5
00590002-GRIEGO P.E.S.	1
00590003-LATIN P.E.S.	2
00590004-LENGUA CASTELLANA Y LITERATURA P.E.S.	8
00590005-GEOGRAFIA E HISTORIA	7
00590006-MATEMATICAS P.E.S.	7
00590007-FISICA Y QUIMICA P.E.S.	5
00590008-BIOLOGIA Y GEOLOGIA P.E.S.	3
00590009-DIBUJO P.E.S.	1
00590010-FRANCES P.E.S.	2

Provincia MALAGA
MALAGA
29005953-I.E.S. VICENTE ESPINEL

Puesto	Plantilla
00590011-INGLES P.E.S.	6
00590016-MUSICA P.E.S.	1
00590017-EDUCACION FISICA P.E.S.	2
00590018-PSICOLOGIA Y PEDAGOGIA P.E.S.	1

MALAGA
29005965-I.E.S. SIERRA BERMEJA

Puesto	Plantilla
00590001-FILOSOFIA P.E.S.	3
00590002-GRIEGO P.E.S.	1
00590003-LATIN P.E.S.	3
00590004-LENGUA CASTELLANA Y LITERATURA P.E.S.	6
00590005-GEOGRAFIA E HISTORIA	6
00590006-MATEMATICAS P.E.S.	6
00590007-FISICA Y QUIMICA P.E.S.	5
00590008-BIOLOGIA Y GEOLOGIA P.E.S.	6
00590009-DIBUJO P.E.S.	3
00590010-FRANCES P.E.S.	2
00590011-INGLES P.E.S.	6
00590016-MUSICA P.E.S.	1
00590017-EDUCACION FISICA P.E.S.	2
00590018-PSICOLOGIA Y PEDAGOGIA P.E.S.	1

MALAGA
29005977-I.E.S. CANOVAS DEL CASTILLO

Puesto	Plantilla
00590001-FILOSOFIA P.E.S.	3
00590002-GRIEGO P.E.S.	1
00590003-LATIN P.E.S.	2
00590004-LENGUA CASTELLANA Y LITERATURA P.E.S.	6
00590005-GEOGRAFIA E HISTORIA	6
00590006-MATEMATICAS P.E.S.	6
00590007-FISICA Y QUIMICA P.E.S.	7
00590008-BIOLOGIA Y GEOLOGIA P.E.S.	6
00590009-DIBUJO P.E.S.	2
00590010-FRANCES P.E.S.	3
00590011-INGLES P.E.S.	7
00590016-MUSICA P.E.S.	1
00590017-EDUCACION FISICA P.E.S.	2
00590018-PSICOLOGIA Y PEDAGOGIA P.E.S.	1
00590107-INFORMATICA P.E.S.	1

MALAGA
29005989-I.E.S. JESUS MARIN

Puesto	Plantilla
00590001-FILOSOFIA P.E.S.	1
00590004-LENGUA CASTELLANA Y LITERATURA P.E.S.	6
00590005-GEOGRAFIA E HISTORIA	6
00590006-MATEMATICAS P.E.S.	5
00590007-FISICA Y QUIMICA P.E.S.	6
00590008-BIOLOGIA Y GEOLOGIA P.E.S.	3
00590009-DIBUJO P.E.S.	7
00590010-FRANCES P.E.S.	2
00590011-INGLES P.E.S.	7
00590017-EDUCACION FISICA P.E.S.	1
00590018-PSICOLOGIA Y PEDAGOGIA P.E.S.	1
00590019-TECNOLOGIA P.E.S.	1
00590101-ADMINISTRACION DE EMPRESAS P.E.S.	7
00590104-CONSTRUC. CIVILES Y EDIFICACION P.E.S.	1
00590105-FORMACION Y ORIENTACION LABORAL P.E.S.	2
00590107-INFORMATICA P.E.S.	6
00590111-ORG. Y PROCESOS MATEN. VEHICULOS P.E.S.	1
00590119-PROCESOS Y MEDIOS DE COMUNICACION P.E.S.	1
00590124-SISTEMAS ELECTRONICOS P.E.S.	2
00590125-SIST. ELECTROTECNICOS Y AUTOM. P.E.S.	1

MALAGA
29009260-I.E.S. EMILIO PRADOS

Provincia MALAGA

MALAGA

29009260-I.E.S. EMILIO PRADOS

Puesto	Plantilla
00590001-FILOSOFIA P.E.S.	4
00590002-GRIEGO P.E.S.	1
00590003-LATIN P.E.S.	3
00590004-LENGUA CASTELLANA Y LITERATURA P.E.S.	7
00590005-GEOGRAFIA E HISTORIA	7
00590006-MATEMATICAS P.E.S.	7
00590007-FISICA Y QUIMICA P.E.S.	8
00590008-BIOLOGIA Y GEOLOGIA P.E.S.	6
00590009-DIBUJO P.E.S.	3
00590010-FRANCES P.E.S.	2
00590011-INGLES P.E.S.	7
00590016-MUSICA P.E.S.	1
00590017-EDUCACION FISICA P.E.S.	2
00590018-PSICOLOGIA Y PEDAGOGIA P.E.S.	1
00590019-TECNOLOGIA P.E.S.	1

MALAGA

29009272-I.E.S. PABLO PICASSO

Puesto	Plantilla
00590001-FILOSOFIA P.E.S.	3
00590002-GRIEGO P.E.S.	1
00590003-LATIN P.E.S.	3
00590004-LENGUA CASTELLANA Y LITERATURA P.E.S.	3
00590005-GEOGRAFIA E HISTORIA	5
00590006-MATEMATICAS P.E.S.	7
00590007-FISICA Y QUIMICA P.E.S.	4
00590008-BIOLOGIA Y GEOLOGIA P.E.S.	5
00590009-DIBUJO P.E.S.	2
00590010-FRANCES P.E.S.	1
00590011-INGLES P.E.S.	5
00590016-MUSICA P.E.S.	1
00590017-EDUCACION FISICA P.E.S.	3
00590018-PSICOLOGIA Y PEDAGOGIA P.E.S.	1
00590019-TECNOLOGIA P.E.S.	1

MALAGA

29009922-I.E.S. EL PALO

Puesto	Plantilla
00590001-FILOSOFIA P.E.S.	3
00590003-LATIN P.E.S.	2
00590004-LENGUA CASTELLANA Y LITERATURA P.E.S.	5
00590005-GEOGRAFIA E HISTORIA	5
00590006-MATEMATICAS P.E.S.	6
00590007-FISICA Y QUIMICA P.E.S.	4
00590008-BIOLOGIA Y GEOLOGIA P.E.S.	4
00590009-DIBUJO P.E.S.	2
00590010-FRANCES P.E.S.	2
00590011-INGLES P.E.S.	4
00590016-MUSICA P.E.S.	1
00590017-EDUCACION FISICA P.E.S.	2
00590018-PSICOLOGIA Y PEDAGOGIA P.E.S.	1
00590019-TECNOLOGIA P.E.S.	1
00590103-ASESORIA Y PROC. IMAGEN PERSONAL P.E.S.	2
00590107-INFORMATICA P.E.S.	1

MALAGA

29009934-I.E.S. SALVADOR RUEDA

Puesto	Plantilla
00590001-FILOSOFIA P.E.S.	4
00590002-GRIEGO P.E.S.	1
00590003-LATIN P.E.S.	3
00590004-LENGUA CASTELLANA Y LITERATURA P.E.S.	6
00590005-GEOGRAFIA E HISTORIA	6
00590006-MATEMATICAS P.E.S.	7
00590007-FISICA Y QUIMICA P.E.S.	5
00590008-BIOLOGIA Y GEOLOGIA P.E.S.	5
00590009-DIBUJO P.E.S.	2
00590010-FRANCES P.E.S.	2

Provincia MALAGA

MALAGA

29009934-I.E.S. SALVADOR RUEDA

Puesto	Plantilla
00590011-INGLES P.E.S.	5
00590016-MUSICA P.E.S.	1
00590017-EDUCACION FISICA P.E.S.	2
00590018-PSICOLOGIA Y PEDAGOGIA P.E.S.	1
00590019-TECNOLOGIA P.E.S.	2
00590101-ADMINISTRACION DE EMPRESAS P.E.S.	1

MALAGA

29010201-I.E.S. BARRIADA VIRGEN DE BELEN

Puesto	Plantilla
00590001-FILOSOFIA P.E.S.	2
00590002-GRIEGO P.E.S.	1
00590003-LATIN P.E.S.	1
00590004-LENGUA CASTELLANA Y LITERATURA P.E.S.	6
00590005-GEOGRAFIA E HISTORIA	4
00590006-MATEMATICAS P.E.S.	5
00590007-FISICA Y QUIMICA P.E.S.	4
00590008-BIOLOGIA Y GEOLOGIA P.E.S.	4
00590009-DIBUJO P.E.S.	2
00590010-FRANCES P.E.S.	1
00590011-INGLES P.E.S.	5
00590016-MUSICA P.E.S.	1
00590017-EDUCACION FISICA P.E.S.	1
00590018-PSICOLOGIA Y PEDAGOGIA P.E.S.	1
00590019-TECNOLOGIA P.E.S.	1

MALAGA

29010365-I.E.S. GUADALJAIRE

Puesto	Plantilla
00590001-FILOSOFIA P.E.S.	1
00590004-LENGUA CASTELLANA Y LITERATURA P.E.S.	3
00590005-GEOGRAFIA E HISTORIA	4
00590006-MATEMATICAS P.E.S.	3
00590007-FISICA Y QUIMICA P.E.S.	2
00590008-BIOLOGIA Y GEOLOGIA P.E.S.	1
00590009-DIBUJO P.E.S.	3
00590010-FRANCES P.E.S.	1
00590011-INGLES P.E.S.	3
00590016-MUSICA P.E.S.	1
00590017-EDUCACION FISICA P.E.S.	2
00590018-PSICOLOGIA Y PEDAGOGIA P.E.S.	1
00590019-TECNOLOGIA P.E.S.	1
00590101-ADMINISTRACION DE EMPRESAS P.E.S.	2
00590103-ASESORIA Y PROC. IMAGEN PERSONAL P.E.S.	2
00590105-FORMACION Y ORIENTACION LABORAL P.E.S.	1
00590107-INFORMATICA P.E.S.	3
00590111-ORG. Y PROCESOS MATEN. VEHICULOS P.E.S.	1

MALAGA

29010870-I.E.S. MARE NOSTRUM

Puesto	Plantilla
00590001-FILOSOFIA P.E.S.	1
00590004-LENGUA CASTELLANA Y LITERATURA P.E.S.	5
00590005-GEOGRAFIA E HISTORIA	5
00590006-MATEMATICAS P.E.S.	5
00590007-FISICA Y QUIMICA P.E.S.	3
00590008-BIOLOGIA Y GEOLOGIA P.E.S.	3
00590009-DIBUJO P.E.S.	2
00590010-FRANCES P.E.S.	2
00590011-INGLES P.E.S.	5
00590016-MUSICA P.E.S.	1
00590017-EDUCACION FISICA P.E.S.	3
00590018-PSICOLOGIA Y PEDAGOGIA P.E.S.	1
00590019-TECNOLOGIA P.E.S.	4
00590061-ECONOMIA P.E.S.	1
00590101-ADMINISTRACION DE EMPRESAS P.E.S.	4
00590105-FORMACION Y ORIENTACION LABORAL P.E.S.	2
00590118-PROCESOS SANITARIOS P.E.S.	1

Provincia MALAGA**MALAGA****29010870-I.E.S. MARE NOSTRUM**

Puesto	Plantilla
00590124-SISTEMAS ELECTRONICOS P.E.S.	2
00590803-CULTURA CLASICA P.E.S.	1

MALAGA**29011539-I.E.S. HUELIN**

Puesto	Plantilla
00590001-FILOSOFIA P.E.S.	4
00590002-GRIEGO P.E.S.	1
00590003-LATIN P.E.S.	1
00590004-LENGUA CASTELLANA Y LITERATURA P.E.S.	5
00590005-GEOGRAFIA E HISTORIA	5
00590006-MATEMATICAS P.E.S.	5
00590007-FISICA Y QUIMICA P.E.S.	4
00590008-BIOLOGIA Y GEOLOGIA P.E.S.	5
00590009-DIBUJO P.E.S.	1
00590010-FRANCES P.E.S.	2
00590011-INGLES P.E.S.	6
00590016-MUSICA P.E.S.	1
00590017-EDUCACION FISICA P.E.S.	2
00590018-PSICOLOGIA Y PEDAGOGIA P.E.S.	1
00590019-TECNOLOGIA P.E.S.	1

MALAGA**29012076-I.E.S. BEN GABIROL**

Puesto	Plantilla
00590001-FILOSOFIA P.E.S.	3
00590002-GRIEGO P.E.S.	1
00590003-LATIN P.E.S.	1
00590004-LENGUA CASTELLANA Y LITERATURA P.E.S.	5
00590005-GEOGRAFIA E HISTORIA	6
00590006-MATEMATICAS P.E.S.	6
00590007-FISICA Y QUIMICA P.E.S.	4
00590008-BIOLOGIA Y GEOLOGIA P.E.S.	4
00590009-DIBUJO P.E.S.	2
00590010-FRANCES P.E.S.	2
00590011-INGLES P.E.S.	5
00590016-MUSICA P.E.S.	1
00590017-EDUCACION FISICA P.E.S.	2
00590018-PSICOLOGIA Y PEDAGOGIA P.E.S.	1
00590019-TECNOLOGIA P.E.S.	2
00590108-INTERVENCION SOCIOCOMUNITARIA P.E.S.	1

MALAGA**29012106-I.E.S. MIGUEL ROMERO ESTEO**

Puesto	Plantilla
00590001-FILOSOFIA P.E.S.	2
00590004-LENGUA CASTELLANA Y LITERATURA P.E.S.	4
00590005-GEOGRAFIA E HISTORIA	5
00590006-MATEMATICAS P.E.S.	5
00590007-FISICA Y QUIMICA P.E.S.	4
00590008-BIOLOGIA Y GEOLOGIA P.E.S.	4
00590009-DIBUJO P.E.S.	1
00590010-FRANCES P.E.S.	2
00590011-INGLES P.E.S.	7
00590016-MUSICA P.E.S.	1
00590017-EDUCACION FISICA P.E.S.	1
00590018-PSICOLOGIA Y PEDAGOGIA P.E.S.	1
00590019-TECNOLOGIA P.E.S.	2
00590061-ECONOMIA P.E.S.	1
00590101-ADMINISTRACION DE EMPRESAS P.E.S.	10
00590105-FORMACION Y ORIENTACION LABORAL P.E.S.	1
00590107-INFORMATICA P.E.S.	5

MALAGA**29700047-I.E.S. MARTIN ALDEHUELA**

Puesto	Plantilla
00590001-FILOSOFIA P.E.S.	1
00590004-LENGUA CASTELLANA Y LITERATURA P.E.S.	3
00590005-GEOGRAFIA E HISTORIA	4

Provincia MALAGA**MALAGA****29700047-I.E.S. MARTIN ALDEHUELA**

Puesto	Plantilla
00590006-MATEMATICAS P.E.S.	3
00590007-FISICA Y QUIMICA P.E.S.	2
00590008-BIOLOGIA Y GEOLOGIA P.E.S.	1
00590009-DIBUJO P.E.S.	1
00590010-FRANCES P.E.S.	1
00590011-INGLES P.E.S.	3
00590016-MUSICA P.E.S.	1
00590017-EDUCACION FISICA P.E.S.	2
00590018-PSICOLOGIA Y PEDAGOGIA P.E.S.	1
00590019-TECNOLOGIA P.E.S.	1
00590061-ECONOMIA P.E.S.	1
00590101-ADMINISTRACION DE EMPRESAS P.E.S.	4
00590105-FORMACION Y ORIENTACION LABORAL P.E.S.	1
00590107-INFORMATICA P.E.S.	3
00590124-SISTEMAS ELECTRONICOS P.E.S.	2

MALAGA**29700060-I.E.S. EL MAYORAZGO**

Puesto	Plantilla
00590001-FILOSOFIA P.E.S.	1
00590004-LENGUA CASTELLANA Y LITERATURA P.E.S.	3
00590005-GEOGRAFIA E HISTORIA	2
00590006-MATEMATICAS P.E.S.	3
00590007-FISICA Y QUIMICA P.E.S.	1
00590008-BIOLOGIA Y GEOLOGIA P.E.S.	1
00590009-DIBUJO P.E.S.	2
00590010-FRANCES P.E.S.	1
00590011-INGLES P.E.S.	3
00590016-MUSICA P.E.S.	1
00590017-EDUCACION FISICA P.E.S.	2
00590018-PSICOLOGIA Y PEDAGOGIA P.E.S.	1
00590101-ADMINISTRACION DE EMPRESAS P.E.S.	1
00590108-INTERVENCION SOCIOCOMUNITARIA P.E.S.	2

MALAGA**29700096-I.E.S. LITORAL**

Puesto	Plantilla
00590001-FILOSOFIA P.E.S.	3
00590003-LATIN P.E.S.	1
00590004-LENGUA CASTELLANA Y LITERATURA P.E.S.	3
00590005-GEOGRAFIA E HISTORIA	3
00590006-MATEMATICAS P.E.S.	5
00590007-FISICA Y QUIMICA P.E.S.	3
00590008-BIOLOGIA Y GEOLOGIA P.E.S.	4
00590009-DIBUJO P.E.S.	2
00590010-FRANCES P.E.S.	2
00590011-INGLES P.E.S.	5
00590016-MUSICA P.E.S.	1
00590017-EDUCACION FISICA P.E.S.	3
00590018-PSICOLOGIA Y PEDAGOGIA P.E.S.	1
00590019-TECNOLOGIA P.E.S.	1

MALAGA**29700102-I.E.S. MIRAFLORES DE LOS ANGELES**

Puesto	Plantilla
00590001-FILOSOFIA P.E.S.	3
00590002-GRIEGO P.E.S.	1
00590003-LATIN P.E.S.	1
00590004-LENGUA CASTELLANA Y LITERATURA P.E.S.	5
00590005-GEOGRAFIA E HISTORIA	4
00590006-MATEMATICAS P.E.S.	5
00590007-FISICA Y QUIMICA P.E.S.	3
00590008-BIOLOGIA Y GEOLOGIA P.E.S.	4
00590009-DIBUJO P.E.S.	2
00590010-FRANCES P.E.S.	2
00590011-INGLES P.E.S.	3
00590016-MUSICA P.E.S.	1
00590017-EDUCACION FISICA P.E.S.	1

Provincia MALAGA

MALAGA

29700102-I.E.S. MIRAFLORES DE LOS ANGELES

Puesto	Plantilla
00590018-PSICOLOGIA Y PEDAGOGIA P.E.S.	1
00590019-TECNOLOGIA P.E.S.	1
00590107-INFORMATICA P.E.S.	1
00590119-PROCESOS Y MEDIOS DE COMUNICACION P.E.S.	1

MALAGA

29700242-I.E.S. NÚMERO 1

Puesto	Plantilla
00590001-FILOSOFIA P.E.S.	4
00590003-LATIN P.E.S.	3
00590004-LENGUA CASTELLANA Y LITERATURA P.E.S.	8
00590005-GEOGRAFIA E HISTORIA	8
00590006-MATEMATICAS P.E.S.	8
00590007-FISICA Y QUIMICA P.E.S.	8
00590008-BIOLOGIA Y GEOLOGIA P.E.S.	6
00590009-DIBUJO P.E.S.	6
00590010-FRANCES P.E.S.	3
00590011-INGLES P.E.S.	9
00590016-MUSICA P.E.S.	1
00590017-EDUCACION FISICA P.E.S.	2
00590018-PSICOLOGIA Y PEDAGOGIA P.E.S.	1
00590019-TECNOLOGIA P.E.S.	3
00590061-ECONOMIA P.E.S.	1
00590101-ADMINISTRACION DE EMPRESAS P.E.S.	4
00590102-ANALISIS Y QUIMICA INDUSTRIAL P.E.S.	1
00590107-INFORMATICA P.E.S.	2

MALAGA

29700333-I.E.S. SANTA BARBARA

Puesto	Plantilla
00590001-FILOSOFIA P.E.S.	2
00590004-LENGUA CASTELLANA Y LITERATURA P.E.S.	3
00590005-GEOGRAFIA E HISTORIA	3
00590006-MATEMATICAS P.E.S.	4
00590007-FISICA Y QUIMICA P.E.S.	3
00590008-BIOLOGIA Y GEOLOGIA P.E.S.	3
00590009-DIBUJO P.E.S.	2
00590010-FRANCES P.E.S.	2
00590011-INGLES P.E.S.	4
00590016-MUSICA P.E.S.	1
00590017-EDUCACION FISICA P.E.S.	2
00590018-PSICOLOGIA Y PEDAGOGIA P.E.S.	1
00590019-TECNOLOGIA P.E.S.	2
00590105-FORMACION Y ORIENTACION LABORAL P.E.S.	1
00590118-PROCESOS SANITARIOS P.E.S.	6
00590803-CULTURA CLASICA P.E.S.	1

MALAGA

29700400-I.E.S. PUERTO DE LA TORRE

Puesto	Plantilla
00590001-FILOSOFIA P.E.S.	2
00590002-GRIEGO P.E.S.	1
00590004-LENGUA CASTELLANA Y LITERATURA P.E.S.	3
00590005-GEOGRAFIA E HISTORIA	3
00590006-MATEMATICAS P.E.S.	4
00590007-FISICA Y QUIMICA P.E.S.	4
00590008-BIOLOGIA Y GEOLOGIA P.E.S.	3
00590009-DIBUJO P.E.S.	1
00590010-FRANCES P.E.S.	2
00590011-INGLES P.E.S.	3
00590016-MUSICA P.E.S.	1
00590017-EDUCACION FISICA P.E.S.	2
00590018-PSICOLOGIA Y PEDAGOGIA P.E.S.	1
00590019-TECNOLOGIA P.E.S.	2
00590061-ECONOMIA P.E.S.	1
00590101-ADMINISTRACION DE EMPRESAS P.E.S.	1

MALAGA

29700412-I.E.S. PORTADA ALTA

Provincia MALAGA

MALAGA

29700412-I.E.S. PORTADA ALTA

Puesto	Plantilla
00590001-FILOSOFIA P.E.S.	2
00590002-GRIEGO P.E.S.	2
00590003-LATIN P.E.S.	1
00590004-LENGUA CASTELLANA Y LITERATURA P.E.S.	4
00590005-GEOGRAFIA E HISTORIA	4
00590006-MATEMATICAS P.E.S.	5
00590007-FISICA Y QUIMICA P.E.S.	4
00590008-BIOLOGIA Y GEOLOGIA P.E.S.	3
00590009-DIBUJO P.E.S.	2
00590010-FRANCES P.E.S.	2
00590011-INGLES P.E.S.	4
00590016-MUSICA P.E.S.	1
00590017-EDUCACION FISICA P.E.S.	1
00590018-PSICOLOGIA Y PEDAGOGIA P.E.S.	1
00590019-TECNOLOGIA P.E.S.	2

MALAGA

29700503-I.E.S. FERNANDO DE LOS RIOS

Puesto	Plantilla
00590001-FILOSOFIA P.E.S.	2
00590002-GRIEGO P.E.S.	1
00590004-LENGUA CASTELLANA Y LITERATURA P.E.S.	4
00590005-GEOGRAFIA E HISTORIA	4
00590006-MATEMATICAS P.E.S.	4
00590007-FISICA Y QUIMICA P.E.S.	3
00590008-BIOLOGIA Y GEOLOGIA P.E.S.	2
00590009-DIBUJO P.E.S.	2
00590010-FRANCES P.E.S.	2
00590011-INGLES P.E.S.	4
00590016-MUSICA P.E.S.	1
00590017-EDUCACION FISICA P.E.S.	4
00590018-PSICOLOGIA Y PEDAGOGIA P.E.S.	1
00590019-TECNOLOGIA P.E.S.	2

MALAGA

29700527-I.E.S. JARDINES DE PUERTA OSCURA

Puesto	Plantilla
00590001-FILOSOFIA P.E.S.	2
00590004-LENGUA CASTELLANA Y LITERATURA P.E.S.	3
00590005-GEOGRAFIA E HISTORIA	3
00590006-MATEMATICAS P.E.S.	3
00590007-FISICA Y QUIMICA P.E.S.	1
00590008-BIOLOGIA Y GEOLOGIA P.E.S.	2
00590009-DIBUJO P.E.S.	1
00590010-FRANCES P.E.S.	2
00590011-INGLES P.E.S.	3
00590016-MUSICA P.E.S.	1
00590017-EDUCACION FISICA P.E.S.	1
00590018-PSICOLOGIA Y PEDAGOGIA P.E.S.	1
00590019-TECNOLOGIA P.E.S.	1
00590061-ECONOMIA P.E.S.	1
00590101-ADMINISTRACION DE EMPRESAS P.E.S.	3
00590803-CULTURA CLASICA P.E.S.	1

MALAGA

29700746-I.E.S. MEDITERRANEO

Puesto	Plantilla
00590001-FILOSOFIA P.E.S.	1
00590003-LATIN P.E.S.	1
00590004-LENGUA CASTELLANA Y LITERATURA P.E.S.	2
00590005-GEOGRAFIA E HISTORIA	2
00590006-MATEMATICAS P.E.S.	1
00590007-FISICA Y QUIMICA P.E.S.	2
00590008-BIOLOGIA Y GEOLOGIA P.E.S.	1
00590009-DIBUJO P.E.S.	1
00590010-FRANCES P.E.S.	1
00590011-INGLES P.E.S.	2
00590016-MUSICA P.E.S.	1

Provincia MALAGA

MALAGA

29700746-I.E.S. MEDITERRANEO

Puesto	Plantilla
00590017-EDUCACION FISICA P.E.S.	1
00590018-PSICOLOGIA Y PEDAGOGIA P.E.S.	1
00590019-TECNOLOGIA P.E.S.	2

MALAGA

29700795-I.E.S. CIUDAD JARDIN

Puesto	Plantilla
00590001-FILOSOFIA P.E.S.	2
00590004-LENGUA CASTELLANA Y LITERATURA P.E.S.	3
00590005-GEOGRAFIA E HISTORIA	3
00590006-MATEMATICAS P.E.S.	3
00590007-FISICA Y QUIMICA P.E.S.	2
00590008-BIOLOGIA Y GEOLOGIA P.E.S.	2
00590009-DIBUJO P.E.S.	2
00590010-FRANCES P.E.S.	1
00590011-INGLES P.E.S.	2
00590016-MUSICA P.E.S.	1
00590017-EDUCACION FISICA P.E.S.	1
00590018-PSICOLOGIA Y PEDAGOGIA P.E.S.	1
00590019-TECNOLOGIA P.E.S.	2
00590107-INFORMATICA P.E.S.	1
00590803-CULTURA CLASICA P.E.S.	1

MALAGA

29701040-I.E.S. ISAAC ALBENIZ

Puesto	Plantilla
00590004-LENGUA CASTELLANA Y LITERATURA P.E.S.	2
00590005-GEOGRAFIA E HISTORIA	2
00590006-MATEMATICAS P.E.S.	2
00590007-FISICA Y QUIMICA P.E.S.	1
00590008-BIOLOGIA Y GEOLOGIA P.E.S.	1
00590009-DIBUJO P.E.S.	1
00590010-FRANCES P.E.S.	1
00590011-INGLES P.E.S.	2
00590016-MUSICA P.E.S.	1
00590017-EDUCACION FISICA P.E.S.	1
00590018-PSICOLOGIA Y PEDAGOGIA P.E.S.	1
00590019-TECNOLOGIA P.E.S.	2

MALAGA

29701052-I.E.S. (C.P. SQDO. CORAZÓN)

Puesto	Plantilla
00590005-GEOGRAFIA E HISTORIA	1
00590006-MATEMATICAS P.E.S.	1
00590007-FISICA Y QUIMICA P.E.S.	1
00590010-FRANCES P.E.S.	1
00590011-INGLES P.E.S.	1
00590016-MUSICA P.E.S.	1
00590018-PSICOLOGIA Y PEDAGOGIA P.E.S.	1
00590019-TECNOLOGIA P.E.S.	1

MALAGA

29701064-SECCION DEL I.E.S. PUERTO DE LA TORRE

Puesto	Plantilla
00590011-INGLES P.E.S.	1
00590017-EDUCACION FISICA P.E.S.	1
00590019-TECNOLOGIA P.E.S.	1

MALAGA

29701076-I.E.S. JUAN RAMON JIMENEZ

Puesto	Plantilla
00590004-LENGUA CASTELLANA Y LITERATURA P.E.S.	2
00590005-GEOGRAFIA E HISTORIA	1
00590006-MATEMATICAS P.E.S.	2
00590007-FISICA Y QUIMICA P.E.S.	1
00590008-BIOLOGIA Y GEOLOGIA P.E.S.	1
00590009-DIBUJO P.E.S.	1
00590010-FRANCES P.E.S.	1
00590011-INGLES P.E.S.	2

Provincia MALAGA

MALAGA

29701076-I.E.S. JUAN RAMON JIMENEZ

Puesto	Plantilla
00590016-MUSICA P.E.S.	1
00590017-EDUCACION FISICA P.E.S.	1
00590018-PSICOLOGIA Y PEDAGOGIA P.E.S.	1
00590019-TECNOLOGIA P.E.S.	2

MALAGA

29701088-I.E.S. (C.P. RAFAEL ALBERTI)

Puesto	Plantilla
00590005-GEOGRAFIA E HISTORIA	1
00590006-MATEMATICAS P.E.S.	1
00590008-BIOLOGIA Y GEOLOGIA P.E.S.	1
00590009-DIBUJO P.E.S.	1
00590010-FRANCES P.E.S.	1
00590011-INGLES P.E.S.	1
00590016-MUSICA P.E.S.	1
00590017-EDUCACION FISICA P.E.S.	1
00590018-PSICOLOGIA Y PEDAGOGIA P.E.S.	1
00590019-TECNOLOGIA P.E.S.	1

MALAGA

29701091-I.E.S. (C.P. LA ROSALEDA)

Puesto	Plantilla
00590005-GEOGRAFIA E HISTORIA	1
00590006-MATEMATICAS P.E.S.	1
00590010-FRANCES P.E.S.	1
00590011-INGLES P.E.S.	1
00590018-PSICOLOGIA Y PEDAGOGIA P.E.S.	1

MALAGA

29701106-I.E.S. CIUDAD DE MELILLA

Puesto	Plantilla
00590004-LENGUA CASTELLANA Y LITERATURA P.E.S.	1
00590005-GEOGRAFIA E HISTORIA	1
00590008-BIOLOGIA Y GEOLOGIA P.E.S.	1
00590009-DIBUJO P.E.S.	1
00590010-FRANCES P.E.S.	1
00590011-INGLES P.E.S.	1
00590016-MUSICA P.E.S.	1
00590017-EDUCACION FISICA P.E.S.	1
00590018-PSICOLOGIA Y PEDAGOGIA P.E.S.	1
00590019-TECNOLOGIA P.E.S.	1

MALAGA

29701118-I.E.S. (C.P. SEVERO OCHOA)

Puesto	Plantilla
00590005-GEOGRAFIA E HISTORIA	1
00590006-MATEMATICAS P.E.S.	1
00590007-FISICA Y QUIMICA P.E.S.	1
00590009-DIBUJO P.E.S.	1
00590010-FRANCES P.E.S.	1
00590011-INGLES P.E.S.	1
00590016-MUSICA P.E.S.	1
00590018-PSICOLOGIA Y PEDAGOGIA P.E.S.	1
00590019-TECNOLOGIA P.E.S.	1

MALAGA

29701234-I.E.S. JOSÉ MARIA TORRIJOS

Puesto	Plantilla
00590001-FILOSOFIA P.E.S.	1
00590004-LENGUA CASTELLANA Y LITERATURA P.E.S.	1
00590005-GEOGRAFIA E HISTORIA	2
00590006-MATEMATICAS P.E.S.	1
00590007-FISICA Y QUIMICA P.E.S.	1
00590008-BIOLOGIA Y GEOLOGIA P.E.S.	1
00590009-DIBUJO P.E.S.	2
00590010-FRANCES P.E.S.	1
00590011-INGLES P.E.S.	2
00590016-MUSICA P.E.S.	2
00590017-EDUCACION FISICA P.E.S.	1

Provincia MALAGA**MALAGA****29701234-I.E.S. JOSÉ MARIA TORRIJOS**

Puesto	Plantilla
00590018-PSICOLOGIA Y PEDAGOGIA P.E.S.	1
00590019-TECNOLOGIA P.E.S.	2

MALAGA**29701246-I.E.S. SAN JOSE DE CALASANZ**

Puesto	Plantilla
00590004-LENGUA CASTELLANA Y LITERATURA P.E.S.	1
00590005-GEOGRAFIA E HISTORIA	2
00590006-MATEMATICAS P.E.S.	1
00590007-FISICA Y QUIMICA P.E.S.	1
00590008-BIOLOGIA Y GEOLOGIA P.E.S.	1
00590009-DIBUJO P.E.S.	1
00590010-FRANCES P.E.S.	1
00590011-INGLES P.E.S.	2
00590016-MUSICA P.E.S.	1
00590017-EDUCACION FISICA P.E.S.	1
00590018-PSICOLOGIA Y PEDAGOGIA P.E.S.	1
00590019-TECNOLOGIA P.E.S.	2

MALAGA**29701258-SECCIÓN DE I.E.S.**

Puesto	Plantilla
00590006-MATEMATICAS P.E.S.	1
00590007-FISICA Y QUIMICA P.E.S.	1
00590009-DIBUJO P.E.S.	1
00590010-FRANCES P.E.S.	1
00590016-MUSICA P.E.S.	1
00590017-EDUCACION FISICA P.E.S.	1
00590019-TECNOLOGIA P.E.S.	1

MANILVA**29700722-I.E.S. FEDERICO JIMENEZ LOSANTOS**

Puesto	Plantilla
00590001-FILOSOFIA P.E.S.	1
00590003-LATIN P.E.S.	1
00590004-LENGUA CASTELLANA Y LITERATURA P.E.S.	3
00590005-GEOGRAFIA E HISTORIA	3
00590006-MATEMATICAS P.E.S.	3
00590007-FISICA Y QUIMICA P.E.S.	2
00590008-BIOLOGIA Y GEOLOGIA P.E.S.	2
00590009-DIBUJO P.E.S.	2
00590010-FRANCES P.E.S.	1
00590011-INGLES P.E.S.	2
00590016-MUSICA P.E.S.	1
00590017-EDUCACION FISICA P.E.S.	2
00590018-PSICOLOGIA Y PEDAGOGIA P.E.S.	1
00590019-TECNOLOGIA P.E.S.	1
00590105-FORMACION Y ORIENTACION LABORAL P.E.S.	1
00590107-INFORMATICA P.E.S.	1
00590125-SIST. ELECTROTECNICOS Y AUTOM. P.E.S.	1

MARBELLA**29006830-I.E.S. GUADALPIN**

Puesto	Plantilla
00590001-FILOSOFIA P.E.S.	2
00590004-LENGUA CASTELLANA Y LITERATURA P.E.S.	4
00590005-GEOGRAFIA E HISTORIA	6
00590006-MATEMATICAS P.E.S.	5
00590007-FISICA Y QUIMICA P.E.S.	3
00590008-BIOLOGIA Y GEOLOGIA P.E.S.	3
00590009-DIBUJO P.E.S.	3
00590010-FRANCES P.E.S.	2
00590011-INGLES P.E.S.	5
00590016-MUSICA P.E.S.	1
00590017-EDUCACION FISICA P.E.S.	2
00590018-PSICOLOGIA Y PEDAGOGIA P.E.S.	1
00590019-TECNOLOGIA P.E.S.	2
00590061-ECONOMIA P.E.S.	1
00590101-ADMINISTRACION DE EMPRESAS P.E.S.	5

Provincia MALAGA**MARBELLA****29006830-I.E.S. GUADALPIN**

Puesto	Plantilla
00590104-CONSTRUC. CIVILES Y EDIFICACION P.E.S.	1
00590105-FORMACION Y ORIENTACION LABORAL P.E.S.	1
00590107-INFORMATICA P.E.S.	2
00590111-ORG. Y PROCESOS MATEN. VEHICULOS P.E.S.	1
00590119-PROCESOS Y MEDIOS DE COMUNICACION P.E.S.	1

MARBELLA**29006854-I.E.S. SIERRA BLANCA**

Puesto	Plantilla
00590001-FILOSOFIA P.E.S.	3
00590002-GRIEGO P.E.S.	1
00590003-LATIN P.E.S.	2
00590004-LENGUA CASTELLANA Y LITERATURA P.E.S.	5
00590005-GEOGRAFIA E HISTORIA	5
00590006-MATEMATICAS P.E.S.	4
00590007-FISICA Y QUIMICA P.E.S.	3
00590008-BIOLOGIA Y GEOLOGIA P.E.S.	4
00590009-DIBUJO P.E.S.	2
00590010-FRANCES P.E.S.	2
00590011-INGLES P.E.S.	5
00590016-MUSICA P.E.S.	1
00590017-EDUCACION FISICA P.E.S.	2
00590018-PSICOLOGIA Y PEDAGOGIA P.E.S.	1
00590019-TECNOLOGIA P.E.S.	1
00590105-FORMACION Y ORIENTACION LABORAL P.E.S.	1
00590106-HOSTELERIA Y TURISMO P.E.S.	2
00590107-INFORMATICA P.E.S.	1

MARBELLA**29700126-I.E.S. RIO VERDE**

Puesto	Plantilla
00590001-FILOSOFIA P.E.S.	3
00590002-GRIEGO P.E.S.	1
00590003-LATIN P.E.S.	2
00590004-LENGUA CASTELLANA Y LITERATURA P.E.S.	5
00590005-GEOGRAFIA E HISTORIA	5
00590006-MATEMATICAS P.E.S.	6
00590007-FISICA Y QUIMICA P.E.S.	4
00590008-BIOLOGIA Y GEOLOGIA P.E.S.	4
00590009-DIBUJO P.E.S.	2
00590010-FRANCES P.E.S.	2
00590011-INGLES P.E.S.	6
00590016-MUSICA P.E.S.	1
00590017-EDUCACION FISICA P.E.S.	2
00590018-PSICOLOGIA Y PEDAGOGIA P.E.S.	1
00590019-TECNOLOGIA P.E.S.	2
00590105-FORMACION Y ORIENTACION LABORAL P.E.S.	1
00590107-INFORMATICA P.E.S.	1

MARBELLA**29700758-I.E.S. VICTORIA KENT**

Puesto	Plantilla
00590001-FILOSOFIA P.E.S.	2
00590003-LATIN P.E.S.	1
00590004-LENGUA CASTELLANA Y LITERATURA P.E.S.	4
00590005-GEOGRAFIA E HISTORIA	3
00590006-MATEMATICAS P.E.S.	4
00590007-FISICA Y QUIMICA P.E.S.	3
00590008-BIOLOGIA Y GEOLOGIA P.E.S.	3
00590009-DIBUJO P.E.S.	1
00590010-FRANCES P.E.S.	2
00590011-INGLES P.E.S.	4
00590016-MUSICA P.E.S.	1
00590017-EDUCACION FISICA P.E.S.	1
00590018-PSICOLOGIA Y PEDAGOGIA P.E.S.	1
00590019-TECNOLOGIA P.E.S.	2
00590105-FORMACION Y ORIENTACION LABORAL P.E.S.	1
00590107-INFORMATICA P.E.S.	1

Provincia MALAGA

MARBELLA

29700758-I.E.S. VICTORIA KENT

Puesto	Plantilla
00590118-PROCESOS SANITARIOS P.E.S.	1

MARBELLA

29701325-I.E.S. (C.P. SALDUBA)

Puesto	Plantilla
00590004-LENGUA CASTELLANA Y LITERATURA P.E.S.	2
00590005-GEOGRAFIA E HISTORIA	1
00590006-MATEMATICAS P.E.S.	1
00590007-FISICA Y QUIMICA P.E.S.	1
00590009-DIBUJO P.E.S.	1
00590010-FRANCES P.E.S.	1
00590011-INGLES P.E.S.	1
00590016-MUSICA P.E.S.	1
00590018-PSICOLOGIA Y PEDAGOGIA P.E.S.	1
00590019-TECNOLOGIA P.E.S.	1

MIJAS

29701121-SECCION DEL I.E.S. LAS LAGUNAS

Puesto	Plantilla
00590004-LENGUA CASTELLANA Y LITERATURA P.E.S.	1
00590005-GEOGRAFIA E HISTORIA	2
00590006-MATEMATICAS P.E.S.	1
00590008-BIOLOGIA Y GEOLOGIA P.E.S.	1
00590009-DIBUJO P.E.S.	1
00590011-INGLES P.E.S.	1
00590017-EDUCACION FISICA P.E.S.	1
00590019-TECNOLOGIA P.E.S.	1

MOLLINA

29701131-I.E.S.

Puesto	Plantilla
00590004-LENGUA CASTELLANA Y LITERATURA P.E.S.	1
00590005-GEOGRAFIA E HISTORIA	1
00590006-MATEMATICAS P.E.S.	1
00590008-BIOLOGIA Y GEOLOGIA P.E.S.	1
00590009-DIBUJO P.E.S.	1
00590011-INGLES P.E.S.	2
00590016-MUSICA P.E.S.	1
00590017-EDUCACION FISICA P.E.S.	1
00590018-PSICOLOGIA Y PEDAGOGIA P.E.S.	1
00590019-TECNOLOGIA P.E.S.	1

NERJA

29007214-I.E.S. SIERRA ALMIJARA

Puesto	Plantilla
00590001-FILOSOFIA P.E.S.	2
00590003-LATIN P.E.S.	1
00590004-LENGUA CASTELLANA Y LITERATURA P.E.S.	3
00590005-GEOGRAFIA E HISTORIA	3
00590006-MATEMATICAS P.E.S.	3
00590007-FISICA Y QUIMICA P.E.S.	2
00590008-BIOLOGIA Y GEOLOGIA P.E.S.	2
00590009-DIBUJO P.E.S.	2
00590010-FRANCES P.E.S.	2
00590011-INGLES P.E.S.	3
00590016-MUSICA P.E.S.	1
00590017-EDUCACION FISICA P.E.S.	2
00590018-PSICOLOGIA Y PEDAGOGIA P.E.S.	1
00590019-TECNOLOGIA P.E.S.	2
00590101-ADMINISTRACION DE EMPRESAS P.E.S.	4
00590107-INFORMATICA P.E.S.	1

NERJA

29007241-I.E.S. EL CHAPARIL

Puesto	Plantilla
00590001-FILOSOFIA P.E.S.	1
00590004-LENGUA CASTELLANA Y LITERATURA P.E.S.	3
00590005-GEOGRAFIA E HISTORIA	3
00590006-MATEMATICAS P.E.S.	3

Provincia MALAGA

NERJA

29007241-I.E.S. EL CHAPARIL

Puesto	Plantilla
00590007-FISICA Y QUIMICA P.E.S.	1
00590008-BIOLOGIA Y GEOLOGIA P.E.S.	1
00590009-DIBUJO P.E.S.	1
00590010-FRANCES P.E.S.	1
00590011-INGLES P.E.S.	3
00590017-EDUCACION FISICA P.E.S.	1
00590018-PSICOLOGIA Y PEDAGOGIA P.E.S.	1
00590019-TECNOLOGIA P.E.S.	1
00590061-ECONOMIA P.E.S.	1
00590105-FORMACION Y ORIENTACION LABORAL P.E.S.	1
00590125-SIST. ELECTROTECNICOS Y AUTOM. P.E.S.	1
00590803-CULTURA CLASICA P.E.S.	1

PERIANA

29700761-I.E.S. ALTA AXARQUIA

Puesto	Plantilla
00590001-FILOSOFIA P.E.S.	2
00590003-LATIN P.E.S.	1
00590004-LENGUA CASTELLANA Y LITERATURA P.E.S.	4
00590005-GEOGRAFIA E HISTORIA	3
00590006-MATEMATICAS P.E.S.	3
00590007-FISICA Y QUIMICA P.E.S.	2
00590008-BIOLOGIA Y GEOLOGIA P.E.S.	2
00590009-DIBUJO P.E.S.	1
00590010-FRANCES P.E.S.	1
00590011-INGLES P.E.S.	2
00590016-MUSICA P.E.S.	1
00590017-EDUCACION FISICA P.E.S.	2
00590018-PSICOLOGIA Y PEDAGOGIA P.E.S.	1
00590019-TECNOLOGIA P.E.S.	2
00590101-ADMINISTRACION DE EMPRESAS P.E.S.	1
00590107-INFORMATICA P.E.S.	1

PIZARRA

29701261-I.E.S.

Puesto	Plantilla
00590004-LENGUA CASTELLANA Y LITERATURA P.E.S.	2
00590005-GEOGRAFIA E HISTORIA	2
00590006-MATEMATICAS P.E.S.	2
00590007-FISICA Y QUIMICA P.E.S.	1
00590008-BIOLOGIA Y GEOLOGIA P.E.S.	2
00590009-DIBUJO P.E.S.	1
00590010-FRANCES P.E.S.	1
00590011-INGLES P.E.S.	2
00590016-MUSICA P.E.S.	1
00590017-EDUCACION FISICA P.E.S.	1
00590018-PSICOLOGIA Y PEDAGOGIA P.E.S.	1
00590019-TECNOLOGIA P.E.S.	1

RINCON DE LA VICTORIA

29700059-I.E.S. BEZMILIANA

Puesto	Plantilla
00590001-FILOSOFIA P.E.S.	2
00590004-LENGUA CASTELLANA Y LITERATURA P.E.S.	4
00590005-GEOGRAFIA E HISTORIA	5
00590006-MATEMATICAS P.E.S.	4
00590007-FISICA Y QUIMICA P.E.S.	2
00590008-BIOLOGIA Y GEOLOGIA P.E.S.	2
00590009-DIBUJO P.E.S.	2
00590010-FRANCES P.E.S.	1
00590011-INGLES P.E.S.	4
00590016-MUSICA P.E.S.	1
00590017-EDUCACION FISICA P.E.S.	2
00590018-PSICOLOGIA Y PEDAGOGIA P.E.S.	1
00590019-TECNOLOGIA P.E.S.	2
00590061-ECONOMIA P.E.S.	1
00590101-ADMINISTRACION DE EMPRESAS P.E.S.	2
00590107-INFORMATICA P.E.S.	3

Provincia MALAGA
RINCON DE LA VICTORIA
2970059-I.E.S. BEZMILIANA

Puesto	Plantilla
00590124-SISTEMAS ELECTRONICOS P.E.S.	2

RONDA
29007962-I.E.S. MARTIN RIVERO

Puesto	Plantilla
00590001-FILOSOFIA P.E.S.	3
00590004-LENGUA CASTELLANA Y LITERATURA P.E.S.	5
00590005-GEOGRAFIA E HISTORIA	4
00590006-MATEMATICAS P.E.S.	5
00590007-FISICA Y QUIMICA P.E.S.	3
00590008-BIOLOGIA Y GEOLOGIA P.E.S.	3
00590009-DIBUJO P.E.S.	3
00590010-FRANCES P.E.S.	2
00590011-INGLES P.E.S.	4
00590016-MUSICA P.E.S.	2
00590017-EDUCACION FISICA P.E.S.	3
00590018-PSICOLOGIA Y PEDAGOGIA P.E.S.	1
00590019-TECNOLOGIA P.E.S.	1
00590061-ECONOMIA P.E.S.	1
00590101-ADMINISTRACION DE EMPRESAS P.E.S.	4
00590105-FORMACION Y ORIENTACION LABORAL P.E.S.	1
00590107-INFORMATICA P.E.S.	3
00590125-SIST. ELECTROTECNICOS Y AUTOM. P.E.S.	1
00590803-CULTURA CLASICA P.E.S.	1

RONDA
29007998-I.E.S. PEREZ DE GUZMAN

Puesto	Plantilla
00590001-FILOSOFIA P.E.S.	2
00590003-LATIN P.E.S.	2
00590004-LENGUA CASTELLANA Y LITERATURA P.E.S.	6
00590005-GEOGRAFIA E HISTORIA	5
00590006-MATEMATICAS P.E.S.	6
00590007-FISICA Y QUIMICA P.E.S.	4
00590008-BIOLOGIA Y GEOLOGIA P.E.S.	5
00590009-DIBUJO P.E.S.	2
00590010-FRANCES P.E.S.	2
00590011-INGLES P.E.S.	5
00590016-MUSICA P.E.S.	1
00590017-EDUCACION FISICA P.E.S.	1
00590018-PSICOLOGIA Y PEDAGOGIA P.E.S.	1
00590019-TECNOLOGIA P.E.S.	1
00590101-ADMINISTRACION DE EMPRESAS P.E.S.	1
00590105-FORMACION Y ORIENTACION LABORAL P.E.S.	1
00590107-INFORMATICA P.E.S.	1
00590108-INTERVENCION SOCIOCOMUNITARIA P.E.S.	2

RONDA
29700035-I.E.S. PROFESOR GONZALO HUESA

Puesto	Plantilla
00590001-FILOSOFIA P.E.S.	1
00590004-LENGUA CASTELLANA Y LITERATURA P.E.S.	2
00590005-GEOGRAFIA E HISTORIA	2
00590006-MATEMATICAS P.E.S.	3
00590007-FISICA Y QUIMICA P.E.S.	1
00590008-BIOLOGIA Y GEOLOGIA P.E.S.	2
00590009-DIBUJO P.E.S.	2
00590010-FRANCES P.E.S.	1
00590011-INGLES P.E.S.	2
00590017-EDUCACION FISICA P.E.S.	1
00590018-PSICOLOGIA Y PEDAGOGIA P.E.S.	1
00590019-TECNOLOGIA P.E.S.	2
00590105-FORMACION Y ORIENTACION LABORAL P.E.S.	1
00590118-PROCESOS SANITARIOS P.E.S.	5

RONDA
29700230-I.E.S. DR. RODRIGUEZ DELGADO

Puesto	Plantilla
00590001-FILOSOFIA P.E.S.	2

Provincia MALAGA
RONDA
29700230-I.E.S. DR. RODRIGUEZ DELGADO

Puesto	Plantilla
00590004-LENGUA CASTELLANA Y LITERATURA P.E.S.	4
00590005-GEOGRAFIA E HISTORIA	4
00590006-MATEMATICAS P.E.S.	4
00590007-FISICA Y QUIMICA P.E.S.	3
00590008-BIOLOGIA Y GEOLOGIA P.E.S.	3
00590009-DIBUJO P.E.S.	2
00590010-FRANCES P.E.S.	2
00590011-INGLES P.E.S.	3
00590016-MUSICA P.E.S.	1
00590017-EDUCACION FISICA P.E.S.	2
00590018-PSICOLOGIA Y PEDAGOGIA P.E.S.	1
00590019-TECNOLOGIA P.E.S.	1
00590101-ADMINISTRACION DE EMPRESAS P.E.S.	1
00590107-INFORMATICA P.E.S.	1
00590803-CULTURA CLASICA P.E.S.	1

SAN PEDRO ALCANTARA
29010444-I.E.S. VEGA DE MAR

Puesto	Plantilla
00590004-LENGUA CASTELLANA Y LITERATURA P.E.S.	2
00590005-GEOGRAFIA E HISTORIA	3
00590006-MATEMATICAS P.E.S.	3
00590007-FISICA Y QUIMICA P.E.S.	2
00590008-BIOLOGIA Y GEOLOGIA P.E.S.	2
00590009-DIBUJO P.E.S.	1
00590010-FRANCES P.E.S.	1
00590011-INGLES P.E.S.	3
00590017-EDUCACION FISICA P.E.S.	2
00590018-PSICOLOGIA Y PEDAGOGIA P.E.S.	1
00590019-TECNOLOGIA P.E.S.	1
00590061-ECONOMIA P.E.S.	1

SAN PEDRO ALCANTARA
29011540-I.E.S. SALDUBA

Puesto	Plantilla
00590001-FILOSOFIA P.E.S.	1
00590002-GRIEGO P.E.S.	1
00590003-LATIN P.E.S.	1
00590004-LENGUA CASTELLANA Y LITERATURA P.E.S.	3
00590005-GEOGRAFIA E HISTORIA	2
00590006-MATEMATICAS P.E.S.	4
00590007-FISICA Y QUIMICA P.E.S.	3
00590008-BIOLOGIA Y GEOLOGIA P.E.S.	3
00590009-DIBUJO P.E.S.	2
00590010-FRANCES P.E.S.	1
00590011-INGLES P.E.S.	3
00590017-EDUCACION FISICA P.E.S.	1
00590018-PSICOLOGIA Y PEDAGOGIA P.E.S.	1
00590019-TECNOLOGIA P.E.S.	1
00590103-ASESORIA Y PROC. IMAGEN PERSONAL P.E.S.	1
00590105-FORMACION Y ORIENTACION LABORAL P.E.S.	1
00590107-INFORMATICA P.E.S.	1

SAN PEDRO ALCANTARA
29700771-I.E.S. GUADAIZA

Puesto	Plantilla
00590001-FILOSOFIA P.E.S.	2
00590003-LATIN P.E.S.	1
00590004-LENGUA CASTELLANA Y LITERATURA P.E.S.	3
00590005-GEOGRAFIA E HISTORIA	2
00590006-MATEMATICAS P.E.S.	3
00590007-FISICA Y QUIMICA P.E.S.	2
00590008-BIOLOGIA Y GEOLOGIA P.E.S.	2
00590009-DIBUJO P.E.S.	1
00590010-FRANCES P.E.S.	2
00590011-INGLES P.E.S.	3
00590016-MUSICA P.E.S.	1
00590017-EDUCACION FISICA P.E.S.	2

**Provincia MALAGA
SAN PEDRO ALCANTARA
29700771-I.E.S. GUADAIZA**

Puesto	Plantilla
00590018-PSICOLOGIA Y PEDAGOGIA P.E.S.	1
00590019-TECNOLOGIA P.E.S.	1
00590101-ADMINISTRACION DE EMPRESAS P.E.S.	4
00590107-INFORMATICA P.E.S.	1

**SIERRA DE YEGUAS
29701143-I.E.S.**

Puesto	Plantilla
00590004-LENGUA CASTELLANA Y LITERATURA P.E.S.	1
00590005-GEOGRAFIA E HISTORIA	1
00590006-MATEMATICAS P.E.S.	1
00590007-FISICA Y QUIMICA P.E.S.	1
00590009-DIBUJO P.E.S.	1
00590010-FRANCES P.E.S.	1
00590011-INGLES P.E.S.	1
00590016-MUSICA P.E.S.	1
00590017-EDUCACION FISICA P.E.S.	1
00590018-PSICOLOGIA Y PEDAGOGIA P.E.S.	1
00590019-TECNOLOGIA P.E.S.	1

TEBA

29701337-I.E.S.

Puesto	Plantilla
00590004-LENGUA CASTELLANA Y LITERATURA P.E.S.	1
00590005-GEOGRAFIA E HISTORIA	1
00590006-MATEMATICAS P.E.S.	1
00590007-FISICA Y QUIMICA P.E.S.	1
00590009-DIBUJO P.E.S.	1
00590011-INGLES P.E.S.	1
00590016-MUSICA P.E.S.	1
00590017-EDUCACION FISICA P.E.S.	1
00590018-PSICOLOGIA Y PEDAGOGIA P.E.S.	1
00590019-TECNOLOGIA P.E.S.	1

TORRE DEL MAR

29011552-I.E.S. MARIA ZAMBRANO

Puesto	Plantilla
00590001-FILOSOFIA P.E.S.	2
00590002-GRIEGO P.E.S.	1
00590003-LATIN P.E.S.	1
00590004-LENGUA CASTELLANA Y LITERATURA P.E.S.	5
00590005-GEOGRAFIA E HISTORIA	4
00590006-MATEMATICAS P.E.S.	4
00590007-FISICA Y QUIMICA P.E.S.	3
00590008-BIOLOGIA Y GEOLOGIA P.E.S.	3
00590009-DIBUJO P.E.S.	2
00590010-FRANCES P.E.S.	2
00590011-INGLES P.E.S.	4
00590016-MUSICA P.E.S.	1
00590017-EDUCACION FISICA P.E.S.	2
00590018-PSICOLOGIA Y PEDAGOGIA P.E.S.	1
00590019-TECNOLOGIA P.E.S.	1
00590105-FORMACION Y ORIENTACION LABORAL P.E.S.	1
00590107-INFORMATICA P.E.S.	1
00590110-ORGANIZACION Y GESTION COMERCIAL P.E.S.	1

TORRE DEL MAR

29700345-I.E.S. MIRAYA DEL MAR

Puesto	Plantilla
00590001-FILOSOFIA P.E.S.	2
00590004-LENGUA CASTELLANA Y LITERATURA P.E.S.	4
00590005-GEOGRAFIA E HISTORIA	4
00590006-MATEMATICAS P.E.S.	4
00590007-FISICA Y QUIMICA P.E.S.	2
00590008-BIOLOGIA Y GEOLOGIA P.E.S.	3
00590009-DIBUJO P.E.S.	1
00590010-FRANCES P.E.S.	2
00590011-INGLES P.E.S.	3
00590016-MUSICA P.E.S.	1

**Provincia MALAGA
TORRE DEL MAR
29700345-I.E.S. MIRAYA DEL MAR**

Puesto	Plantilla
00590017-EDUCACION FISICA P.E.S.	2
00590018-PSICOLOGIA Y PEDAGOGIA P.E.S.	1
00590019-TECNOLOGIA P.E.S.	1
00590101-ADMINISTRACION DE EMPRESAS P.E.S.	1
00590104-CONSTRUC. CIVILES Y EDIFICACION P.E.S.	1
00590105-FORMACION Y ORIENTACION LABORAL P.E.S.	1
00590107-INFORMATICA P.E.S.	1
00590803-CULTURA CLASICA P.E.S.	1

TORREMOLINOS

29006568-I.E.S. LOS MANANTIALES

Puesto	Plantilla
00590001-FILOSOFIA P.E.S.	3
00590003-LATIN P.E.S.	2
00590004-LENGUA CASTELLANA Y LITERATURA P.E.S.	6
00590005-GEOGRAFIA E HISTORIA	7
00590006-MATEMATICAS P.E.S.	6
00590007-FISICA Y QUIMICA P.E.S.	4
00590008-BIOLOGIA Y GEOLOGIA P.E.S.	5
00590009-DIBUJO P.E.S.	3
00590010-FRANCES P.E.S.	3
00590011-INGLES P.E.S.	6
00590016-MUSICA P.E.S.	1
00590017-EDUCACION FISICA P.E.S.	2
00590018-PSICOLOGIA Y PEDAGOGIA P.E.S.	1
00590019-TECNOLOGIA P.E.S.	2
00590101-ADMINISTRACION DE EMPRESAS P.E.S.	1
00590103-ASESORIA Y PROC. IMAGEN PERSONAL P.E.S.	1
00590107-INFORMATICA P.E.S.	1

TORREMOLINOS

29700916-I.E.S. COSTA DEL SOL

Puesto	Plantilla
00590004-LENGUA CASTELLANA Y LITERATURA P.E.S.	3
00590005-GEOGRAFIA E HISTORIA	2
00590006-MATEMATICAS P.E.S.	2
00590007-FISICA Y QUIMICA P.E.S.	1
00590008-BIOLOGIA Y GEOLOGIA P.E.S.	1
00590009-DIBUJO P.E.S.	1
00590010-FRANCES P.E.S.	1
00590011-INGLES P.E.S.	2
00590016-MUSICA P.E.S.	1
00590017-EDUCACION FISICA P.E.S.	2
00590018-PSICOLOGIA Y PEDAGOGIA P.E.S.	1
00590019-TECNOLOGIA P.E.S.	2

TORREMOLINOS

29701349-I.E.S. (C.P. BENYAMINA)

Puesto	Plantilla
00590004-LENGUA CASTELLANA Y LITERATURA P.E.S.	1
00590005-GEOGRAFIA E HISTORIA	1
00590006-MATEMATICAS P.E.S.	1
00590008-BIOLOGIA Y GEOLOGIA P.E.S.	1
00590009-DIBUJO P.E.S.	1
00590011-INGLES P.E.S.	1
00590016-MUSICA P.E.S.	1
00590017-EDUCACION FISICA P.E.S.	1
00590018-PSICOLOGIA Y PEDAGOGIA P.E.S.	1
00590019-TECNOLOGIA P.E.S.	1

TORROX

29009958-I.E.S. JORGE GUILLEN

Puesto	Plantilla
00590001-FILOSOFIA P.E.S.	2
00590003-LATIN P.E.S.	1
00590004-LENGUA CASTELLANA Y LITERATURA P.E.S.	4
00590005-GEOGRAFIA E HISTORIA	3
00590006-MATEMATICAS P.E.S.	3
00590007-FISICA Y QUIMICA P.E.S.	3

Provincia MALAGA**TORROX****29009958-I.E.S. JORGE GUILLEN**

Puesto	Plantilla
00590008-BIOLOGIA Y GEOLOGIA P.E.S.	3
00590009-DIBUJO P.E.S.	1
00590010-FRANCES P.E.S.	1
00590011-INGLES P.E.S.	3
00590016-MUSICA P.E.S.	1
00590017-EDUCACION FISICA P.E.S.	1
00590018-PSICOLOGIA Y PEDAGOGIA P.E.S.	1
00590019-TECNOLOGIA P.E.S.	2
00590101-ADMINISTRACION DE EMPRESAS P.E.S.	1

TORROX**29701155-SECCION DEL I.E.S JORGE GUILLEN**

Puesto	Plantilla
00590006-MATEMATICAS P.E.S.	1
00590007-FISICA Y QUIMICA P.E.S.	1
00590010-FRANCES P.E.S.	1
00590011-INGLES P.E.S.	1
00590016-MUSICA P.E.S.	1
00590019-TECNOLOGIA P.E.S.	1

VELEZ-MALAGA**29008671-I.E.S. REYES CATOLICOS**

Puesto	Plantilla
00590001-FILOSOFIA P.E.S.	3
00590003-LATIN P.E.S.	2
00590004-LENGUA CASTELLANA Y LITERATURA P.E.S.	5
00590005-GEOGRAFIA E HISTORIA	6
00590006-MATEMATICAS P.E.S.	7
00590007-FISICA Y QUIMICA P.E.S.	7
00590008-BIOLOGIA Y GEOLOGIA P.E.S.	6
00590009-DIBUJO P.E.S.	3
00590010-FRANCES P.E.S.	2
00590011-INGLES P.E.S.	6
00590016-MUSICA P.E.S.	1
00590017-EDUCACION FISICA P.E.S.	2
00590018-PSICOLOGIA Y PEDAGOGIA P.E.S.	1
00590019-TECNOLOGIA P.E.S.	1

VELEZ-MALAGA**29008681-I.E.S. JUAN DE LA CIERVA**

Puesto	Plantilla
00590001-FILOSOFIA P.E.S.	2
00590004-LENGUA CASTELLANA Y LITERATURA P.E.S.	4
00590005-GEOGRAFIA E HISTORIA	4
00590006-MATEMATICAS P.E.S.	5
00590007-FISICA Y QUIMICA P.E.S.	3
00590008-BIOLOGIA Y GEOLOGIA P.E.S.	2
00590009-DIBUJO P.E.S.	3
00590010-FRANCES P.E.S.	3
00590011-INGLES P.E.S.	4
00590016-MUSICA P.E.S.	1
00590017-EDUCACION FISICA P.E.S.	1
00590018-PSICOLOGIA Y PEDAGOGIA P.E.S.	1
00590101-ADMINISTRACION DE EMPRESAS P.E.S.	5
00590105-FORMACION Y ORIENTACION LABORAL P.E.S.	1
00590107-INFORMATICA P.E.S.	3
00590111-ORG. Y PROCESOS MATEN. VEHICULOS P.E.S.	1

VELEZ-MALAGA**29700424-I.E.S. ALMENARA**

Puesto	Plantilla
00590001-FILOSOFIA P.E.S.	2
00590002-GRIEGO P.E.S.	1
00590003-LATIN P.E.S.	1
00590004-LENGUA CASTELLANA Y LITERATURA P.E.S.	4
00590005-GEOGRAFIA E HISTORIA	2
00590006-MATEMATICAS P.E.S.	4
00590007-FISICA Y QUIMICA P.E.S.	3
00590008-BIOLOGIA Y GEOLOGIA P.E.S.	2

Provincia MALAGA**VELEZ-MALAGA****29700424-I.E.S. ALMENARA**

Puesto	Plantilla
00590009-DIBUJO P.E.S.	1
00590010-FRANCES P.E.S.	1
00590011-INGLES P.E.S.	4
00590016-MUSICA P.E.S.	1
00590017-EDUCACION FISICA P.E.S.	2
00590018-PSICOLOGIA Y PEDAGOGIA P.E.S.	1

VELEZ-MALAGA**29701295-I.E.S. SALVADOR RUEDA**

Puesto	Plantilla
00590004-LENGUA CASTELLANA Y LITERATURA P.E.S.	1
00590005-GEOGRAFIA E HISTORIA	1
00590006-MATEMATICAS P.E.S.	1
00590008-BIOLOGIA Y GEOLOGIA P.E.S.	1
00590009-DIBUJO P.E.S.	1
00590010-FRANCES P.E.S.	1
00590011-INGLES P.E.S.	1
00590016-MUSICA P.E.S.	1
00590017-EDUCACION FISICA P.E.S.	1
00590018-PSICOLOGIA Y PEDAGOGIA P.E.S.	1

VILLANUEVA DE ALGAIIDAS**29701167-I.E.S.**

Puesto	Plantilla
00590004-LENGUA CASTELLANA Y LITERATURA P.E.S.	1
00590005-GEOGRAFIA E HISTORIA	1
00590006-MATEMATICAS P.E.S.	2
00590007-FISICA Y QUIMICA P.E.S.	1
00590008-BIOLOGIA Y GEOLOGIA P.E.S.	1
00590009-DIBUJO P.E.S.	1
00590010-FRANCES P.E.S.	1
00590011-INGLES P.E.S.	1
00590016-MUSICA P.E.S.	1
00590017-EDUCACION FISICA P.E.S.	1
00590018-PSICOLOGIA Y PEDAGOGIA P.E.S.	1
00590019-TECNOLOGIA P.E.S.	1

VILLANUEVA DE LA CONCEPCION**29701179-SECCION DEL I.E.S. PEDRO ESPINOSA**

Puesto	Plantilla
00590004-LENGUA CASTELLANA Y LITERATURA P.E.S.	1
00590005-GEOGRAFIA E HISTORIA	1
00590006-MATEMATICAS P.E.S.	1
00590007-FISICA Y QUIMICA P.E.S.	1
00590009-DIBUJO P.E.S.	1
00590011-INGLES P.E.S.	1
00590016-MUSICA P.E.S.	1
00590017-EDUCACION FISICA P.E.S.	1
00590019-TECNOLOGIA P.E.S.	1

VILLANUEVA DEL ROSARIO**29701180-I.E.S.**

Puesto	Plantilla
00590005-GEOGRAFIA E HISTORIA	1
00590006-MATEMATICAS P.E.S.	1
00590007-FISICA Y QUIMICA P.E.S.	1
00590009-DIBUJO P.E.S.	1
00590010-FRANCES P.E.S.	1
00590011-INGLES P.E.S.	1
00590016-MUSICA P.E.S.	1
00590017-EDUCACION FISICA P.E.S.	1
00590018-PSICOLOGIA Y PEDAGOGIA P.E.S.	1
00590019-TECNOLOGIA P.E.S.	1

VILLANUEVA DEL TRABUCO**29701192-SECCION DEL I.E.S. JOSE NAVARRO Y ALBA**

Puesto	Plantilla
00590004-LENGUA CASTELLANA Y LITERATURA P.E.S.	1
00590005-GEOGRAFIA E HISTORIA	1

Provincia MALAGA

VILLANUEVA DEL TRABUO

29701192-SECCION DEL I.E.S. JOSE NAVARRO Y ALBA

Puesto	Plantilla
00590006-MATEMATICAS P.E.S.	2
00590007-FISICA Y QUIMICA P.E.S.	1
00590008-BIOLOGIA Y GEOLOGIA P.E.S.	1
00590009-DIBUJO P.E.S.	1
00590010-FRANCES P.E.S.	1
00590011-INGLES P.E.S.	1
00590016-MUSICA P.E.S.	1
00590017-EDUCACION FISICA P.E.S.	1
00590019-TECNOLOGIA P.E.S.	1

YUNQUERA

29700931-I.E.S. ALFAGUARA

Puesto	Plantilla
00590004-LENGUA CASTELLANA Y LITERATURA P.E.S.	1
00590005-GEOGRAFIA E HISTORIA	1
00590006-MATEMATICAS P.E.S.	1
00590007-FISICA Y QUIMICA P.E.S.	1
00590008-BIOLOGIA Y GEOLOGIA P.E.S.	1
00590009-DIBUJO P.E.S.	1
00590010-FRANCES P.E.S.	1
00590011-INGLES P.E.S.	1
00590016-MUSICA P.E.S.	1
00590017-EDUCACION FISICA P.E.S.	1
00590018-PSICOLOGIA Y PEDAGOGIA P.E.S.	1
00590019-TECNOLOGIA P.E.S.	1

Provincia SEVILLA

ALCALA DE GUADAIRA

41000272-I.E.S. CRISTOBAL DE MONROY

Puesto	Plantilla
00590001-FILOSOFIA P.E.S.	4
00590002-GRIEGO P.E.S.	1
00590003-LATIN P.E.S.	3
00590004-LENGUA CASTELLANA Y LITERATURA P.E.S.	7
00590005-GEOGRAFIA E HISTORIA	6
00590006-MATEMATICAS P.E.S.	8
00590007-FISICA Y QUIMICA P.E.S.	4
00590008-BIOLOGIA Y GEOLOGIA P.E.S.	5
00590009-DIBUJO P.E.S.	2
00590010-FRANCES P.E.S.	3
00590011-INGLES P.E.S.	7
00590016-MUSICA P.E.S.	1
00590017-EDUCACION FISICA P.E.S.	2
00590018-PSICOLOGIA Y PEDAGOGIA P.E.S.	1
00590019-TECNOLOGIA P.E.S.	2
00590105-FORMACION Y ORIENTACION LABORAL P.E.S.	1
00590110-ORGNIZACION Y GESTION COMERCIAL P.E.S.	2

ALCALA DE GUADAIRA

41000284-I.E.S. AL-GUADAIRA

Puesto	Plantilla
00590001-FILOSOFIA P.E.S.	1
00590004-LENGUA CASTELLANA Y LITERATURA P.E.S.	3
00590005-GEOGRAFIA E HISTORIA	3
00590006-MATEMATICAS P.E.S.	4
00590007-FISICA Y QUIMICA P.E.S.	2
00590008-BIOLOGIA Y GEOLOGIA P.E.S.	3
00590009-DIBUJO P.E.S.	2
00590010-FRANCES P.E.S.	2
00590011-INGLES P.E.S.	4
00590016-MUSICA P.E.S.	1
00590017-EDUCACION FISICA P.E.S.	1
00590018-PSICOLOGIA Y PEDAGOGIA P.E.S.	1
00590019-TECNOLOGIA P.E.S.	2
00590101-ADMINISTRACION DE EMPRESAS P.E.S.	4
00590104-CONSTRUC. CIVILES Y EDIFICACION P.E.S.	1
00590105-FORMACION Y ORIENTACION LABORAL P.E.S.	1
00590112-ORG. Y PROY. FABRICACION MECANICA P.E.S.	1

Provincia SEVILLA

ALCALA DE GUADAIRA

41000284-I.E.S. AL-GUADAIRA

Puesto	Plantilla
00590125-SIST. ELECTROTECNICOS Y AUTOM. P.E.S.	1

ALCALA DE GUADAIRA

41011014-I.E.S. PROFESOR TIERNO GALVAN

Puesto	Plantilla
00590001-FILOSOFIA P.E.S.	2
00590004-LENGUA CASTELLANA Y LITERATURA P.E.S.	4
00590005-GEOGRAFIA E HISTORIA	5
00590006-MATEMATICAS P.E.S.	4
00590007-FISICA Y QUIMICA P.E.S.	3
00590008-BIOLOGIA Y GEOLOGIA P.E.S.	1
00590009-DIBUJO P.E.S.	3
00590010-FRANCES P.E.S.	2
00590011-INGLES P.E.S.	4
00590016-MUSICA P.E.S.	1
00590017-EDUCACION FISICA P.E.S.	2
00590018-PSICOLOGIA Y PEDAGOGIA P.E.S.	1
00590019-TECNOLOGIA P.E.S.	2
00590105-FORMACION Y ORIENTACION LABORAL P.E.S.	1
00590124-SISTEMAS ELECTRONICOS P.E.S.	2
00590803-CULTURA CLASICA P.E.S.	1

ALCALA DE GUADAIRA

41700105-I.E.S. ALBERO

Puesto	Plantilla
00590001-FILOSOFIA P.E.S.	3
00590002-GRIEGO P.E.S.	1
00590003-LATIN P.E.S.	2
00590004-LENGUA CASTELLANA Y LITERATURA P.E.S.	4
00590005-GEOGRAFIA E HISTORIA	5
00590006-MATEMATICAS P.E.S.	4
00590007-FISICA Y QUIMICA P.E.S.	4
00590008-BIOLOGIA Y GEOLOGIA P.E.S.	4
00590009-DIBUJO P.E.S.	3
00590010-FRANCES P.E.S.	2
00590011-INGLES P.E.S.	5
00590016-MUSICA P.E.S.	1
00590017-EDUCACION FISICA P.E.S.	2
00590018-PSICOLOGIA Y PEDAGOGIA P.E.S.	1
00590019-TECNOLOGIA P.E.S.	2
00590103-ASESORIA Y PROC. IMAGEN PERSONAL P.E.S.	1
00590107-INFORMATICA P.E.S.	1

ALCALA DE GUADAIRA

41701547-I.E.S. LEONOR DE GUZMÁN

Puesto	Plantilla
00590001-FILOSOFIA P.E.S.	1
00590004-LENGUA CASTELLANA Y LITERATURA P.E.S.	3
00590005-GEOGRAFIA E HISTORIA	2
00590006-MATEMATICAS P.E.S.	3
00590007-FISICA Y QUIMICA P.E.S.	2
00590008-BIOLOGIA Y GEOLOGIA P.E.S.	2
00590009-DIBUJO P.E.S.	1
00590010-FRANCES P.E.S.	1
00590011-INGLES P.E.S.	2
00590016-MUSICA P.E.S.	1
00590017-EDUCACION FISICA P.E.S.	1
00590018-PSICOLOGIA Y PEDAGOGIA P.E.S.	1
00590019-TECNOLOGIA P.E.S.	2

ALCALA DEL RIO

41011002-I.E.S. ILIPA MAGNA

Puesto	Plantilla
00590001-FILOSOFIA P.E.S.	1
00590004-LENGUA CASTELLANA Y LITERATURA P.E.S.	4
00590005-GEOGRAFIA E HISTORIA	3
00590006-MATEMATICAS P.E.S.	3
00590007-FISICA Y QUIMICA P.E.S.	2
00590008-BIOLOGIA Y GEOLOGIA P.E.S.	2

Provincia SEVILLA**ALCALA DEL RIO****41011002-I.E.S. ILIPA MAGNA**

Puesto	Plantilla
00590009-DIBUJO P.E.S.	2
00590010-FRANCES P.E.S.	1
00590011-INGLES P.E.S.	3
00590016-MUSICA P.E.S.	1
00590017-EDUCACION FISICA P.E.S.	1
00590018-PSICOLOGIA Y PEDAGOGIA P.E.S.	1
00590019-TECNOLOGIA P.E.S.	2
00590101-ADMINISTRACION DE EMPRESAS P.E.S.	2
00590105-FORMACION Y ORIENTACION LABORAL P.E.S.	1
00590107-INFORMATICA P.E.S.	1
00590118-PROCESOS SANITARIOS P.E.S.	3
00590803-CULTURA CLASICA P.E.S.	1

ALCOLEA DEL RIO**41701808-SECCION DEL I.E.S. RAMON Y CAJAL**

Puesto	Plantilla
00590005-GEOGRAFIA E HISTORIA	1
00590006-MATEMATICAS P.E.S.	1
00590007-FISICA Y QUIMICA P.E.S.	1
00590009-DIBUJO P.E.S.	1
00590010-FRANCES P.E.S.	1
00590011-INGLES P.E.S.	1
00590016-MUSICA P.E.S.	1
00590017-EDUCACION FISICA P.E.S.	1
00590018-PSICOLOGIA Y PEDAGOGIA P.E.S.	1
00590019-TECNOLOGIA P.E.S.	1

ALGABA (LA)**41700968-I.E.S. (ANT. EXT. DE I.B.)**

Puesto	Plantilla
00590001-FILOSOFIA P.E.S.	1
00590004-LENGUA CASTELLANA Y LITERATURA P.E.S.	3
00590005-GEOGRAFIA E HISTORIA	3
00590006-MATEMATICAS P.E.S.	3
00590007-FISICA Y QUIMICA P.E.S.	2
00590008-BIOLOGIA Y GEOLOGIA P.E.S.	3
00590009-DIBUJO P.E.S.	1
00590010-FRANCES P.E.S.	1
00590011-INGLES P.E.S.	2
00590016-MUSICA P.E.S.	1
00590017-EDUCACION FISICA P.E.S.	1
00590018-PSICOLOGIA Y PEDAGOGIA P.E.S.	1
00590019-TECNOLOGIA P.E.S.	2
00590107-INFORMATICA P.E.S.	1
00590803-CULTURA CLASICA P.E.S.	1

ALGABA (LA)**41702311-I.E.S. NUEVO**

Puesto	Plantilla
00590004-LENGUA CASTELLANA Y LITERATURA P.E.S.	2
00590005-GEOGRAFIA E HISTORIA	1
00590006-MATEMATICAS P.E.S.	2
00590007-FISICA Y QUIMICA P.E.S.	1
00590008-BIOLOGIA Y GEOLOGIA P.E.S.	1
00590009-DIBUJO P.E.S.	1
00590010-FRANCES P.E.S.	1
00590011-INGLES P.E.S.	1
00590016-MUSICA P.E.S.	1
00590017-EDUCACION FISICA P.E.S.	1
00590018-PSICOLOGIA Y PEDAGOGIA P.E.S.	1
00590019-TECNOLOGIA P.E.S.	2

ARAHAL**4100557-I.E.S. AL-ANDALUS**

Puesto	Plantilla
00590001-FILOSOFIA P.E.S.	2
00590002-GRIEGO P.E.S.	1
00590003-LATIN P.E.S.	1
00590004-LENGUA CASTELLANA Y LITERATURA P.E.S.	4

Provincia SEVILLA**ARAHAL****4100557-I.E.S. AL-ANDALUS**

Puesto	Plantilla
00590005-GEOGRAFIA E HISTORIA	3
00590006-MATEMATICAS P.E.S.	4
00590007-FISICA Y QUIMICA P.E.S.	2
00590008-BIOLOGIA Y GEOLOGIA P.E.S.	3
00590009-DIBUJO P.E.S.	1
00590010-FRANCES P.E.S.	2
00590011-INGLES P.E.S.	3
00590016-MUSICA P.E.S.	1
00590017-EDUCACION FISICA P.E.S.	1
00590018-PSICOLOGIA Y PEDAGOGIA P.E.S.	1
00590019-TECNOLOGIA P.E.S.	2
00590101-ADMINISTRACION DE EMPRESAS P.E.S.	6
00590107-INFORMATICA P.E.S.	1

ARAHAL**4100559-I.E.S. LA CAMPIÑA**

Puesto	Plantilla
00590001-FILOSOFIA P.E.S.	1
00590004-LENGUA CASTELLANA Y LITERATURA P.E.S.	3
00590005-GEOGRAFIA E HISTORIA	3
00590006-MATEMATICAS P.E.S.	3
00590007-FISICA Y QUIMICA P.E.S.	2
00590008-BIOLOGIA Y GEOLOGIA P.E.S.	1
00590009-DIBUJO P.E.S.	1
00590010-FRANCES P.E.S.	1
00590011-INGLES P.E.S.	3
00590016-MUSICA P.E.S.	1
00590017-EDUCACION FISICA P.E.S.	1
00590018-PSICOLOGIA Y PEDAGOGIA P.E.S.	1
00590019-TECNOLOGIA P.E.S.	1
00590803-CULTURA CLASICA P.E.S.	1

ARAHAL**41701559-I.E.S. EUROPA**

Puesto	Plantilla
00590004-LENGUA CASTELLANA Y LITERATURA P.E.S.	2
00590005-GEOGRAFIA E HISTORIA	2
00590006-MATEMATICAS P.E.S.	2
00590007-FISICA Y QUIMICA P.E.S.	1
00590008-BIOLOGIA Y GEOLOGIA P.E.S.	2
00590009-DIBUJO P.E.S.	2
00590010-FRANCES P.E.S.	1
00590011-INGLES P.E.S.	2
00590016-MUSICA P.E.S.	1
00590017-EDUCACION FISICA P.E.S.	1
00590018-PSICOLOGIA Y PEDAGOGIA P.E.S.	1
00590019-TECNOLOGIA P.E.S.	2

AZNALCAZAR**41701641-I.E.S.**

Puesto	Plantilla
00590004-LENGUA CASTELLANA Y LITERATURA P.E.S.	1
00590005-GEOGRAFIA E HISTORIA	1
00590006-MATEMATICAS P.E.S.	1
00590007-FISICA Y QUIMICA P.E.S.	1
00590009-DIBUJO P.E.S.	1
00590011-INGLES P.E.S.	1
00590016-MUSICA P.E.S.	1
00590017-EDUCACION FISICA P.E.S.	1
00590018-PSICOLOGIA Y PEDAGOGIA P.E.S.	1
00590019-TECNOLOGIA P.E.S.	1

BADOLATOSA**41701316-I.E.S. VADUS LATUS**

Puesto	Plantilla
00590004-LENGUA CASTELLANA Y LITERATURA P.E.S.	1
00590005-GEOGRAFIA E HISTORIA	1
00590006-MATEMATICAS P.E.S.	1
00590008-BIOLOGIA Y GEOLOGIA P.E.S.	1

Provincia SEVILLA
BADOLATOSA
41701316-I.E.S. VADUS LATUS

Puesto	Plantilla
00590009-DIBUJO P.E.S.	1
00590010-FRANCES P.E.S.	1
00590011-INGLES P.E.S.	1
00590016-MUSICA P.E.S.	1
00590017-EDUCACION FISICA P.E.S.	1
00590018-PSICOLOGIA Y PEDAGOGIA P.E.S.	1
00590019-TECNOLOGIA P.E.S.	1

BELLAVISTA
41008519-I.E.S. BELLAVISTA

Puesto	Plantilla
00590001-FILOSOFIA P.E.S.	2
00590002-GRIEGO P.E.S.	1
00590003-LATIN P.E.S.	1
00590004-LENGUA CASTELLANA Y LITERATURA P.E.S.	5
00590005-GEOGRAFIA E HISTORIA	5
00590006-MATEMATICAS P.E.S.	4
00590007-FISICA Y QUIMICA P.E.S.	2
00590008-BIOLOGIA Y GEOLOGIA P.E.S.	4
00590009-DIBUJO P.E.S.	2
00590010-FRANCES P.E.S.	1
00590011-INGLES P.E.S.	4
00590016-MUSICA P.E.S.	1
00590017-EDUCACION FISICA P.E.S.	1
00590018-PSICOLOGIA Y PEDAGOGIA P.E.S.	1
00590019-TECNOLOGIA P.E.S.	2
00590101-ADMINISTRACION DE EMPRESAS P.E.S.	3

BENACAZON
41701201-I.E.S. VIRGEN DEL ROSARIO

Puesto	Plantilla
00590004-LENGUA CASTELLANA Y LITERATURA P.E.S.	2
00590005-GEOGRAFIA E HISTORIA	2
00590006-MATEMATICAS P.E.S.	3
00590007-FISICA Y QUIMICA P.E.S.	1
00590008-BIOLOGIA Y GEOLOGIA P.E.S.	1
00590009-DIBUJO P.E.S.	2
00590010-FRANCES P.E.S.	1
00590011-INGLES P.E.S.	2
00590016-MUSICA P.E.S.	1
00590017-EDUCACION FISICA P.E.S.	1
00590018-PSICOLOGIA Y PEDAGOGIA P.E.S.	1
00590019-TECNOLOGIA P.E.S.	2

BOLLULLOS DE LA MITACION
41701730-I.E.S. ALMINAR

Puesto	Plantilla
00590004-LENGUA CASTELLANA Y LITERATURA P.E.S.	1
00590005-GEOGRAFIA E HISTORIA	1
00590006-MATEMATICAS P.E.S.	1
00590007-FISICA Y QUIMICA P.E.S.	1
00590009-DIBUJO P.E.S.	1
00590010-FRANCES P.E.S.	1
00590011-INGLES P.E.S.	1
00590016-MUSICA P.E.S.	1
00590017-EDUCACION FISICA P.E.S.	1
00590018-PSICOLOGIA Y PEDAGOGIA P.E.S.	1
00590019-TECNOLOGIA P.E.S.	1

BORMUJOS
41701821-I.E.S.

Puesto	Plantilla
00590004-LENGUA CASTELLANA Y LITERATURA P.E.S.	2
00590005-GEOGRAFIA E HISTORIA	1
00590006-MATEMATICAS P.E.S.	2
00590007-FISICA Y QUIMICA P.E.S.	1
00590008-BIOLOGIA Y GEOLOGIA P.E.S.	1
00590009-DIBUJO P.E.S.	1
00590010-FRANCES P.E.S.	1

Provincia SEVILLA
BORMUJOS
41701821-I.E.S.

Puesto	Plantilla
00590011-INGLES P.E.S.	2
00590016-MUSICA P.E.S.	1
00590017-EDUCACION FISICA P.E.S.	1
00590018-PSICOLOGIA Y PEDAGOGIA P.E.S.	1
00590019-TECNOLOGIA P.E.S.	2

BRENES
41700853-I.E.S.

Puesto	Plantilla
00590001-FILOSOFIA P.E.S.	2
00590004-LENGUA CASTELLANA Y LITERATURA P.E.S.	3
00590005-GEOGRAFIA E HISTORIA	3
00590006-MATEMATICAS P.E.S.	4
00590007-FISICA Y QUIMICA P.E.S.	3
00590008-BIOLOGIA Y GEOLOGIA P.E.S.	3
00590009-DIBUJO P.E.S.	2
00590010-FRANCES P.E.S.	2
00590011-INGLES P.E.S.	3
00590016-MUSICA P.E.S.	1
00590017-EDUCACION FISICA P.E.S.	2
00590018-PSICOLOGIA Y PEDAGOGIA P.E.S.	1
00590019-TECNOLOGIA P.E.S.	3
00590061-ECONOMIA P.E.S.	1
00590107-INFORMATICA P.E.S.	1
00590125-SIST. ELECTROTECNICOS Y AUTOM. P.E.S.	1
00590803-CULTURA CLASICA P.E.S.	1

BURGUILLOS
41700971-I.E.S.

Puesto	Plantilla
00590001-FILOSOFIA P.E.S.	1
00590003-LATIN P.E.S.	1
00590004-LENGUA CASTELLANA Y LITERATURA P.E.S.	3
00590005-GEOGRAFIA E HISTORIA	2
00590006-MATEMATICAS P.E.S.	2
00590007-FISICA Y QUIMICA P.E.S.	1
00590008-BIOLOGIA Y GEOLOGIA P.E.S.	2
00590009-DIBUJO P.E.S.	1
00590010-FRANCES P.E.S.	1
00590011-INGLES P.E.S.	2
00590017-EDUCACION FISICA P.E.S.	1
00590018-PSICOLOGIA Y PEDAGOGIA P.E.S.	1
00590019-TECNOLOGIA P.E.S.	1
00590107-INFORMATICA P.E.S.	1

CABEZAS DE SAN JUAN (LAS)
41700889-I.E.S. DELGADO BRACKEMBURY

Puesto	Plantilla
00590001-FILOSOFIA P.E.S.	2
00590003-LATIN P.E.S.	1
00590004-LENGUA CASTELLANA Y LITERATURA P.E.S.	5
00590005-GEOGRAFIA E HISTORIA	5
00590006-MATEMATICAS P.E.S.	5
00590007-FISICA Y QUIMICA P.E.S.	3
00590008-BIOLOGIA Y GEOLOGIA P.E.S.	3
00590009-DIBUJO P.E.S.	2
00590010-FRANCES P.E.S.	2
00590011-INGLES P.E.S.	3
00590016-MUSICA P.E.S.	1
00590017-EDUCACION FISICA P.E.S.	1
00590018-PSICOLOGIA Y PEDAGOGIA P.E.S.	1
00590019-TECNOLOGIA P.E.S.	2
00590101-ADMINISTRACION DE EMPRESAS P.E.S.	3
00590107-INFORMATICA P.E.S.	1

CABEZAS DE SAN JUAN (LAS)
41702254-SECCIÓN DEL I.E.S. DELGADO BRACKEMBURY

Puesto	Plantilla
00590004-LENGUA CASTELLANA Y LITERATURA P.E.S.	1

Provincia SEVILLA

CABEZAS DE SAN JUAN (LAS)

41702254-SECCIÓN DEL I.E.S. DELGADO BRACKEMBURY

Puesto	Plantilla
00590005-GEOGRAFIA E HISTORIA	1
00590006-MATEMATICAS P.E.S.	1
00590007-FISICA Y QUIMICA P.E.S.	1
00590008-BIOLOGIA Y GEOLOGIA P.E.S.	1
00590009-DIBUJO P.E.S.	1
00590010-FRANCES P.E.S.	1
00590011-INGLES P.E.S.	1
00590016-MUSICA P.E.S.	1
00590017-EDUCACION FISICA P.E.S.	1
00590018-PSICOLOGIA Y PEDAGOGIA P.E.S.	1
00590019-TECNOLOGIA P.E.S.	1

CAMAS

41000880-I.E.S. TARTESOS

Puesto	Plantilla
00590001-FILOSOFIA P.E.S.	2
00590002-GRIEGO P.E.S.	1
00590003-LATIN P.E.S.	2
00590004-LENGUA CASTELLANA Y LITERATURA P.E.S.	7
00590005-GEOGRAFIA E HISTORIA	5
00590006-MATEMATICAS P.E.S.	6
00590007-FISICA Y QUIMICA P.E.S.	4
00590008-BIOLOGIA Y GEOLOGIA P.E.S.	4
00590009-DIBUJO P.E.S.	2
00590010-FRANCES P.E.S.	3
00590011-INGLES P.E.S.	4
00590016-MUSICA P.E.S.	1
00590017-EDUCACION FISICA P.E.S.	2
00590018-PSICOLOGIA Y PEDAGOGIA P.E.S.	1
00590019-TECNOLOGIA P.E.S.	1

CAMAS

41009573-I.E.S. CAMAS

Puesto	Plantilla
00590001-FILOSOFIA P.E.S.	1
00590004-LENGUA CASTELLANA Y LITERATURA P.E.S.	4
00590005-GEOGRAFIA E HISTORIA	4
00590006-MATEMATICAS P.E.S.	4
00590007-FISICA Y QUIMICA P.E.S.	2
00590008-BIOLOGIA Y GEOLOGIA P.E.S.	2
00590009-DIBUJO P.E.S.	3
00590010-FRANCES P.E.S.	2
00590011-INGLES P.E.S.	4
00590016-MUSICA P.E.S.	1
00590017-EDUCACION FISICA P.E.S.	2
00590018-PSICOLOGIA Y PEDAGOGIA P.E.S.	1
00590019-TECNOLOGIA P.E.S.	3
00590101-ADMINISTRACION DE EMPRESAS P.E.S.	6
00590105-FORMACION Y ORIENTACION LABORAL P.E.S.	1
00590107-INFORMATICA P.E.S.	1
00590124-SISTEMAS ELECTRONICOS P.E.S.	2
00590125-SIST. ELECTROTECNICOS Y AUTOM. P.E.S.	3

CAMAS

41701572-I.E.S. CERVANTES

Puesto	Plantilla
00590004-LENGUA CASTELLANA Y LITERATURA P.E.S.	2
00590005-GEOGRAFIA E HISTORIA	1
00590006-MATEMATICAS P.E.S.	2
00590007-FISICA Y QUIMICA P.E.S.	1
00590008-BIOLOGIA Y GEOLOGIA P.E.S.	1
00590009-DIBUJO P.E.S.	1
00590010-FRANCES P.E.S.	1
00590011-INGLES P.E.S.	1
00590016-MUSICA P.E.S.	1
00590017-EDUCACION FISICA P.E.S.	1
00590018-PSICOLOGIA Y PEDAGOGIA P.E.S.	1
00590019-TECNOLOGIA P.E.S.	2

Provincia SEVILLA

CANTILLANA

41701158-I.E.S. CANTILLANA

Puesto	Plantilla
00590001-FILOSOFIA P.E.S.	2
00590003-LATIN P.E.S.	1
00590004-LENGUA CASTELLANA Y LITERATURA P.E.S.	3
00590005-GEOGRAFIA E HISTORIA	3
00590006-MATEMATICAS P.E.S.	4
00590007-FISICA Y QUIMICA P.E.S.	2
00590008-BIOLOGIA Y GEOLOGIA P.E.S.	3
00590009-DIBUJO P.E.S.	2
00590010-FRANCES P.E.S.	1
00590011-INGLES P.E.S.	3
00590016-MUSICA P.E.S.	1
00590017-EDUCACION FISICA P.E.S.	1
00590018-PSICOLOGIA Y PEDAGOGIA P.E.S.	1
00590019-TECNOLOGIA P.E.S.	3
00590101-ADMINISTRACION DE EMPRESAS P.E.S.	3

CAÑADA ROSAL

41702141-I.E.S.

Puesto	Plantilla
00590004-LENGUA CASTELLANA Y LITERATURA P.E.S.	1
00590005-GEOGRAFIA E HISTORIA	2
00590006-MATEMATICAS P.E.S.	1
00590008-BIOLOGIA Y GEOLOGIA P.E.S.	1
00590009-DIBUJO P.E.S.	1
00590011-INGLES P.E.S.	1
00590016-MUSICA P.E.S.	1
00590017-EDUCACION FISICA P.E.S.	1
00590018-PSICOLOGIA Y PEDAGOGIA P.E.S.	1
00590019-TECNOLOGIA P.E.S.	1

CARMONA

41001094-I.E.S. MAESE RODRIGO

Puesto	Plantilla
00590001-FILOSOFIA P.E.S.	2
00590002-GRIEGO P.E.S.	1
00590003-LATIN P.E.S.	2
00590004-LENGUA CASTELLANA Y LITERATURA P.E.S.	5
00590005-GEOGRAFIA E HISTORIA	4
00590006-MATEMATICAS P.E.S.	4
00590007-FISICA Y QUIMICA P.E.S.	4
00590008-BIOLOGIA Y GEOLOGIA P.E.S.	4
00590009-DIBUJO P.E.S.	2
00590010-FRANCES P.E.S.	1
00590011-INGLES P.E.S.	4
00590016-MUSICA P.E.S.	1
00590017-EDUCACION FISICA P.E.S.	1
00590018-PSICOLOGIA Y PEDAGOGIA P.E.S.	1
00590019-TECNOLOGIA P.E.S.	1

CARMONA

41009585-I.E.S. ARRABAL

Puesto	Plantilla
00590001-FILOSOFIA P.E.S.	1
00590004-LENGUA CASTELLANA Y LITERATURA P.E.S.	3
00590005-GEOGRAFIA E HISTORIA	4
00590006-MATEMATICAS P.E.S.	4
00590007-FISICA Y QUIMICA P.E.S.	2
00590008-BIOLOGIA Y GEOLOGIA P.E.S.	1
00590009-DIBUJO P.E.S.	1
00590010-FRANCES P.E.S.	1
00590011-INGLES P.E.S.	3
00590016-MUSICA P.E.S.	1
00590017-EDUCACION FISICA P.E.S.	2
00590018-PSICOLOGIA Y PEDAGOGIA P.E.S.	1
00590019-TECNOLOGIA P.E.S.	2
00590101-ADMINISTRACION DE EMPRESAS P.E.S.	5
00590105-FORMACION Y ORIENTACION LABORAL P.E.S.	1

Provincia SEVILLA

CARMONA

41702266-I.E.S.

Puesto	Plantilla
00590004-LENGUA CASTELLANA Y LITERATURA P.E.S.	1
00590005-GEOGRAFIA E HISTORIA	1
00590006-MATEMATICAS P.E.S.	1
00590007-FISICA Y QUIMICA P.E.S.	1
00590008-BIOLOGIA Y GEOLOGIA P.E.S.	1
00590009-DIBUJO P.E.S.	1
00590010-FRANCES P.E.S.	1
00590011-INGLES P.E.S.	1
00590016-MUSICA P.E.S.	1
00590017-EDUCACION FISICA P.E.S.	1
00590018-PSICOLOGIA Y PEDAGOGIA P.E.S.	1
00590019-TECNOLOGIA P.E.S.	1

CASARICHE

41701501-I.E.S. ATALAYA

Puesto	Plantilla
00590004-LENGUA CASTELLANA Y LITERATURA P.E.S.	2
00590005-GEOGRAFIA E HISTORIA	2
00590006-MATEMATICAS P.E.S.	2
00590007-FISICA Y QUIMICA P.E.S.	1
00590008-BIOLOGIA Y GEOLOGIA P.E.S.	1
00590009-DIBUJO P.E.S.	1
00590011-INGLES P.E.S.	2
00590016-MUSICA P.E.S.	1
00590017-EDUCACION FISICA P.E.S.	2
00590018-PSICOLOGIA Y PEDAGOGIA P.E.S.	1
00590019-TECNOLOGIA P.E.S.	1

CASTILBLANCO DE LOS ARROYOS

41701833-I.E.S.

Puesto	Plantilla
00590004-LENGUA CASTELLANA Y LITERATURA P.E.S.	1
00590005-GEOGRAFIA E HISTORIA	1
00590006-MATEMATICAS P.E.S.	1
00590007-FISICA Y QUIMICA P.E.S.	1
00590009-DIBUJO P.E.S.	1
00590010-FRANCES P.E.S.	1
00590011-INGLES P.E.S.	1
00590016-MUSICA P.E.S.	1
00590017-EDUCACION FISICA P.E.S.	1
00590018-PSICOLOGIA Y PEDAGOGIA P.E.S.	1
00590019-TECNOLOGIA P.E.S.	1

CASTILLEJA DE LA CUESTA

41011026-I.E.S. ALIXAR

Puesto	Plantilla
00590001-FILOSOFIA P.E.S.	3
00590002-GRIEGO P.E.S.	1
00590003-LATIN P.E.S.	2
00590004-LENGUA CASTELLANA Y LITERATURA P.E.S.	4
00590005-GEOGRAFIA E HISTORIA	5
00590006-MATEMATICAS P.E.S.	5
00590007-FISICA Y QUIMICA P.E.S.	3
00590008-BIOLOGIA Y GEOLOGIA P.E.S.	3
00590009-DIBUJO P.E.S.	2
00590010-FRANCES P.E.S.	3
00590011-INGLES P.E.S.	4
00590016-MUSICA P.E.S.	1
00590017-EDUCACION FISICA P.E.S.	2
00590018-PSICOLOGIA Y PEDAGOGIA P.E.S.	1
00590019-TECNOLOGIA P.E.S.	2
00590101-ADMINISTRACION DE EMPRESAS P.E.S.	1
00590118-PROCESOS SANITARIOS P.E.S.	1

CASTILLEJA DE LA CUESTA

41701328-I.E.S. PABLO NERUDA

Puesto	Plantilla
00590004-LENGUA CASTELLANA Y LITERATURA P.E.S.	1
00590005-GEOGRAFIA E HISTORIA	1

Provincia SEVILLA

CASTILLEJA DE LA CUESTA

41701328-I.E.S. PABLO NERUDA

Puesto	Plantilla
00590006-MATEMATICAS P.E.S.	1
00590008-BIOLOGIA Y GEOLOGIA P.E.S.	1
00590009-DIBUJO P.E.S.	1
00590010-FRANCES P.E.S.	1
00590011-INGLES P.E.S.	1
00590016-MUSICA P.E.S.	1
00590017-EDUCACION FISICA P.E.S.	1
00590018-PSICOLOGIA Y PEDAGOGIA P.E.S.	1
00590019-TECNOLOGIA P.E.S.	1

CASTILLEJA DE LA CUESTA

41701511-I.E.S. CASTALLA

Puesto	Plantilla
00590004-LENGUA CASTELLANA Y LITERATURA P.E.S.	2
00590005-GEOGRAFIA E HISTORIA	1
00590006-MATEMATICAS P.E.S.	2
00590007-FISICA Y QUIMICA P.E.S.	1
00590008-BIOLOGIA Y GEOLOGIA P.E.S.	1
00590009-DIBUJO P.E.S.	1
00590010-FRANCES P.E.S.	1
00590011-INGLES P.E.S.	1
00590016-MUSICA P.E.S.	1
00590017-EDUCACION FISICA P.E.S.	1
00590018-PSICOLOGIA Y PEDAGOGIA P.E.S.	1
00590019-TECNOLOGIA P.E.S.	2

CAZALLA DE LA SIERRA

41700865-I.E.S. EL CARMEN

Puesto	Plantilla
00590001-FILOSOFIA P.E.S.	1
00590003-LATIN P.E.S.	1
00590004-LENGUA CASTELLANA Y LITERATURA P.E.S.	3
00590005-GEOGRAFIA E HISTORIA	2
00590006-MATEMATICAS P.E.S.	3
00590007-FISICA Y QUIMICA P.E.S.	2
00590008-BIOLOGIA Y GEOLOGIA P.E.S.	2
00590009-DIBUJO P.E.S.	1
00590010-FRANCES P.E.S.	1
00590011-INGLES P.E.S.	2
00590016-MUSICA P.E.S.	1
00590017-EDUCACION FISICA P.E.S.	1
00590018-PSICOLOGIA Y PEDAGOGIA P.E.S.	1
00590101-ADMINISTRACION DE EMPRESAS P.E.S.	1
00590115-PROCESOS DE PRODUCCION AGRARIA P.E.S.	1

CONSTANTINA

41702072-I.E.S.

Puesto	Plantilla
00590001-FILOSOFIA P.E.S.	1
00590003-LATIN P.E.S.	1
00590004-LENGUA CASTELLANA Y LITERATURA P.E.S.	3
00590005-GEOGRAFIA E HISTORIA	3
00590006-MATEMATICAS P.E.S.	4
00590007-FISICA Y QUIMICA P.E.S.	2
00590008-BIOLOGIA Y GEOLOGIA P.E.S.	1
00590009-DIBUJO P.E.S.	1
00590010-FRANCES P.E.S.	1
00590011-INGLES P.E.S.	3
00590016-MUSICA P.E.S.	1
00590017-EDUCACION FISICA P.E.S.	1
00590018-PSICOLOGIA Y PEDAGOGIA P.E.S.	1
00590101-ADMINISTRACION DE EMPRESAS P.E.S.	2

CORIA DEL RIO

41001461-I.E.S. RODRIGO CARO

Puesto	Plantilla
00590001-FILOSOFIA P.E.S.	3
00590002-GRIEGO P.E.S.	1
00590003-LATIN P.E.S.	3

Provincia SEVILLA

CORIA DEL RIO

41001461-I.E.S. RODRIGO CARO

Puesto	Plantilla
00590004- LENGUA CASTELLANA Y LITERATURA P.E.S.	6
00590005- GEOGRAFIA E HISTORIA	6
00590006- MATEMATICAS P.E.S.	7
00590007- FISICA Y QUIMICA P.E.S.	4
00590008- BIOLOGIA Y GEOLOGIA P.E.S.	5
00590009- DIBUJO P.E.S.	2
00590010- FRANCES P.E.S.	2
00590011- INGLES P.E.S.	6
00590016- MUSICA P.E.S.	1
00590017- EDUCACION FISICA P.E.S.	1
00590018- PSICOLOGIA Y PEDAGOGIA P.E.S.	1
00590019- TECNOLOGIA P.E.S.	3

CORIA DEL RIO

41001471-I.E.S. CAURA

Puesto	Plantilla
00590001- FILOSOFIA P.E.S.	1
00590004- LENGUA CASTELLANA Y LITERATURA P.E.S.	4
00590005- GEOGRAFIA E HISTORIA	3
00590006- MATEMATICAS P.E.S.	4
00590007- FISICA Y QUIMICA P.E.S.	2
00590008- BIOLOGIA Y GEOLOGIA P.E.S.	2
00590009- DIBUJO P.E.S.	2
00590010- FRANCES P.E.S.	2
00590011- INGLES P.E.S.	3
00590016- MUSICA P.E.S.	1
00590017- EDUCACION FISICA P.E.S.	2
00590018- PSICOLOGIA Y PEDAGOGIA P.E.S.	1
00590019- TECNOLOGIA P.E.S.	1
00590101- ADMINISTRACION DE EMPRESAS P.E.S.	3
00590105- FORMACION Y ORIENTACION LABORAL P.E.S.	1
00590112- ORG. Y PROY. FABRICACION MECANICA P.E.S.	1
00590124- SISTEMAS ELECTRONICOS P.E.S.	1

CORIA DEL RIO

41701596-I.E.S. SAN JOSE

Puesto	Plantilla
00590004- LENGUA CASTELLANA Y LITERATURA P.E.S.	2
00590005- GEOGRAFIA E HISTORIA	2
00590006- MATEMATICAS P.E.S.	2
00590007- FISICA Y QUIMICA P.E.S.	1
00590008- BIOLOGIA Y GEOLOGIA P.E.S.	2
00590009- DIBUJO P.E.S.	1
00590010- FRANCES P.E.S.	1
00590011- INGLES P.E.S.	2
00590016- MUSICA P.E.S.	1
00590017- EDUCACION FISICA P.E.S.	1
00590018- PSICOLOGIA Y PEDAGOGIA P.E.S.	1
00590019- TECNOLOGIA P.E.S.	2

CORONIL (EL)

41701845-SECCION DEL I.E.S. FRAY B. DE LAS CASAS

Puesto	Plantilla
00590004- LENGUA CASTELLANA Y LITERATURA P.E.S.	1
00590005- GEOGRAFIA E HISTORIA	1
00590006- MATEMATICAS P.E.S.	1
00590007- FISICA Y QUIMICA P.E.S.	1
00590009- DIBUJO P.E.S.	1
00590010- FRANCES P.E.S.	1
00590011- INGLES P.E.S.	1
00590016- MUSICA P.E.S.	1
00590017- EDUCACION FISICA P.E.S.	1
00590019- TECNOLOGIA P.E.S.	1

CORRALES (LOS)

41700750-SECCION DEL I.E.S. SIERRA SUR

Puesto	Plantilla
00590004- LENGUA CASTELLANA Y LITERATURA P.E.S.	2
00590005- GEOGRAFIA E HISTORIA	1

Provincia SEVILLA

CORRALES (LOS)

41700750-SECCION DEL I.E.S. SIERRA SUR

Puesto	Plantilla
00590006- MATEMATICAS P.E.S.	1
00590007- FISICA Y QUIMICA P.E.S.	1
00590008- BIOLOGIA Y GEOLOGIA P.E.S.	1
00590009- DIBUJO P.E.S.	1
00590011- INGLES P.E.S.	2
00590016- MUSICA P.E.S.	1
00590017- EDUCACION FISICA P.E.S.	1
00590018- PSICOLOGIA Y PEDAGOGIA P.E.S.	1
00590019- TECNOLOGIA P.E.S.	1

CUERVO (EL)

41702059-I.E.S. LAGUNA DE TOLLÓN

Puesto	Plantilla
00590001- FILOSOFIA P.E.S.	1
00590004- LENGUA CASTELLANA Y LITERATURA P.E.S.	3
00590005- GEOGRAFIA E HISTORIA	2
00590006- MATEMATICAS P.E.S.	3
00590007- FISICA Y QUIMICA P.E.S.	2
00590008- BIOLOGIA Y GEOLOGIA P.E.S.	2
00590009- DIBUJO P.E.S.	2
00590011- INGLES P.E.S.	1
00590016- MUSICA P.E.S.	1
00590017- EDUCACION FISICA P.E.S.	1
00590018- PSICOLOGIA Y PEDAGOGIA P.E.S.	1
00590019- TECNOLOGIA P.E.S.	1
00590107- INFORMATICA P.E.S.	1

DOS HERMANAS

41001707-I.E.S. VIRGEN DE VALME

Puesto	Plantilla
00590001- FILOSOFIA P.E.S.	3
00590002- GRIEGO P.E.S.	1
00590003- LATIN P.E.S.	3
00590004- LENGUA CASTELLANA Y LITERATURA P.E.S.	6
00590005- GEOGRAFIA E HISTORIA	6
00590006- MATEMATICAS P.E.S.	6
00590007- FISICA Y QUIMICA P.E.S.	4
00590008- BIOLOGIA Y GEOLOGIA P.E.S.	5
00590009- DIBUJO P.E.S.	2
00590010- FRANCES P.E.S.	2
00590011- INGLES P.E.S.	6
00590016- MUSICA P.E.S.	1
00590017- EDUCACION FISICA P.E.S.	2
00590018- PSICOLOGIA Y PEDAGOGIA P.E.S.	1
00590019- TECNOLOGIA P.E.S.	1

DOS HERMANAS

41001719-I.E.S. EL ARENAL

Puesto	Plantilla
00590001- FILOSOFIA P.E.S.	1
00590004- LENGUA CASTELLANA Y LITERATURA P.E.S.	2
00590005- GEOGRAFIA E HISTORIA	2
00590006- MATEMATICAS P.E.S.	3
00590007- FISICA Y QUIMICA P.E.S.	2
00590008- BIOLOGIA Y GEOLOGIA P.E.S.	1
00590009- DIBUJO P.E.S.	1
00590010- FRANCES P.E.S.	1
00590011- INGLES P.E.S.	2
00590016- MUSICA P.E.S.	1
00590017- EDUCACION FISICA P.E.S.	1
00590018- PSICOLOGIA Y PEDAGOGIA P.E.S.	1
00590105- FORMACION Y ORIENTACION LABORAL P.E.S.	1
00590125- SIST. ELECTROTECNICOS Y AUTOM. P.E.S.	1

DOS HERMANAS

41011038-I.E.S. GONZALO NAZARENO

Puesto	Plantilla
00590001- FILOSOFIA P.E.S.	2
00590002- GRIEGO P.E.S.	1

Provincia SEVILLA
DOS HERMANAS
41011038-I.E.S. GONZALO NAZARENO

Puesto	Plantilla
00590003-LATIN P.E.S.	2
00590004-LENGUA CASTELLANA Y LITERATURA P.E.S.	6
00590005-GEOGRAFIA E HISTORIA	4
00590006-MATEMATICAS P.E.S.	5
00590007-FISICA Y QUIMICA P.E.S.	4
00590008-BIOLOGIA Y GEOLOGIA P.E.S.	3
00590009-DIBUJO P.E.S.	2
00590010-FRANCES P.E.S.	1
00590011-INGLES P.E.S.	4
00590016-MUSICA P.E.S.	1
00590017-EDUCACION FISICA P.E.S.	1
00590018-PSICOLOGIA Y PEDAGOGIA P.E.S.	1
00590019-TECNOLOGIA P.E.S.	1

DOS HERMANAS
41700361-I.E.S. TORRE DE LOS HERBEROS

Puesto	Plantilla
00590001-FILOSOFIA P.E.S.	1
00590004-LENGUA CASTELLANA Y LITERATURA P.E.S.	4
00590005-GEOGRAFIA E HISTORIA	4
00590006-MATEMATICAS P.E.S.	4
00590007-FISICA Y QUIMICA P.E.S.	2
00590008-BIOLOGIA Y GEOLOGIA P.E.S.	1
00590009-DIBUJO P.E.S.	2
00590010-FRANCES P.E.S.	1
00590011-INGLES P.E.S.	3
00590017-EDUCACION FISICA P.E.S.	2
00590018-PSICOLOGIA Y PEDAGOGIA P.E.S.	1
00590019-TECNOLOGIA P.E.S.	1
00590101-ADMINISTRACION DE EMPRESAS P.E.S.	6
00590105-FORMACION Y ORIENTACION LABORAL P.E.S.	1
00590124-SISTEMAS ELECTRONICOS P.E.S.	1

DOS HERMANAS
41700877-I.E.S. VISTAZUL

Puesto	Plantilla
00590001-FILOSOFIA P.E.S.	3
00590002-GRIEGO P.E.S.	1
00590003-LATIN P.E.S.	1
00590004-LENGUA CASTELLANA Y LITERATURA P.E.S.	4
00590005-GEOGRAFIA E HISTORIA	3
00590006-MATEMATICAS P.E.S.	3
00590007-FISICA Y QUIMICA P.E.S.	3
00590008-BIOLOGIA Y GEOLOGIA P.E.S.	3
00590009-DIBUJO P.E.S.	1
00590010-FRANCES P.E.S.	1
00590011-INGLES P.E.S.	3
00590016-MUSICA P.E.S.	1
00590017-EDUCACION FISICA P.E.S.	2
00590018-PSICOLOGIA Y PEDAGOGIA P.E.S.	1
00590019-TECNOLOGIA P.E.S.	1

DOS HERMANAS
41701811-I.E.S. (C.P. LA MOTILLA)

Puesto	Plantilla
00590004-LENGUA CASTELLANA Y LITERATURA P.E.S.	1
00590005-GEOGRAFIA E HISTORIA	1
00590006-MATEMATICAS P.E.S.	1
00590007-FISICA Y QUIMICA P.E.S.	1
00590009-DIBUJO P.E.S.	1
00590011-INGLES P.E.S.	1
00590016-MUSICA P.E.S.	1
00590017-EDUCACION FISICA P.E.S.	1
00590018-PSICOLOGIA Y PEDAGOGIA P.E.S.	1
00590019-TECNOLOGIA P.E.S.	1

DOS HERMANAS
41701857-I.E.S. (C.P. JESÚS DEL G.P.)

Provincia SEVILLA
DOS HERMANAS
41701857-I.E.S. (C.P. JESÚS DEL G.P.)

Puesto	Plantilla
00590004-LENGUA CASTELLANA Y LITERATURA P.E.S.	1
00590005-GEOGRAFIA E HISTORIA	1
00590006-MATEMATICAS P.E.S.	1
00590007-FISICA Y QUIMICA P.E.S.	1
00590008-BIOLOGIA Y GEOLOGIA P.E.S.	1
00590009-DIBUJO P.E.S.	1
00590010-FRANCES P.E.S.	1
00590011-INGLES P.E.S.	1
00590016-MUSICA P.E.S.	1
00590017-EDUCACION FISICA P.E.S.	1
00590018-PSICOLOGIA Y PEDAGOGIA P.E.S.	1
00590019-TECNOLOGIA P.E.S.	2

DOS HERMANAS
41701869-I.E.S. (C.P. BLAS INFANTE)

Puesto	Plantilla
00590004-LENGUA CASTELLANA Y LITERATURA P.E.S.	1
00590005-GEOGRAFIA E HISTORIA	1
00590006-MATEMATICAS P.E.S.	1
00590007-FISICA Y QUIMICA P.E.S.	1
00590009-DIBUJO P.E.S.	1
00590011-INGLES P.E.S.	1
00590016-MUSICA P.E.S.	1
00590017-EDUCACION FISICA P.E.S.	1
00590018-PSICOLOGIA Y PEDAGOGIA P.E.S.	1
00590019-TECNOLOGIA P.E.S.	1

DOS HERMANAS
41702011-I.E.S. ALVAREDA

Puesto	Plantilla
00590004-LENGUA CASTELLANA Y LITERATURA P.E.S.	1
00590005-GEOGRAFIA E HISTORIA	2
00590006-MATEMATICAS P.E.S.	1
00590007-FISICA Y QUIMICA P.E.S.	1
00590008-BIOLOGIA Y GEOLOGIA P.E.S.	1
00590009-DIBUJO P.E.S.	1
00590010-FRANCES P.E.S.	1
00590011-INGLES P.E.S.	1
00590016-MUSICA P.E.S.	1
00590017-EDUCACION FISICA P.E.S.	1
00590018-PSICOLOGIA Y PEDAGOGIA P.E.S.	1
00590019-TECNOLOGIA P.E.S.	1

DOS HERMANAS
41702023-I.E.S. CANTELY

Puesto	Plantilla
00590004-LENGUA CASTELLANA Y LITERATURA P.E.S.	1
00590005-GEOGRAFIA E HISTORIA	2
00590006-MATEMATICAS P.E.S.	1
00590007-FISICA Y QUIMICA P.E.S.	1
00590008-BIOLOGIA Y GEOLOGIA P.E.S.	1
00590009-DIBUJO P.E.S.	1
00590010-FRANCES P.E.S.	1
00590011-INGLES P.E.S.	2
00590016-MUSICA P.E.S.	1
00590017-EDUCACION FISICA P.E.S.	1
00590018-PSICOLOGIA Y PEDAGOGIA P.E.S.	1
00590019-TECNOLOGIA P.E.S.	2

ECIJA
41001938-I.E.S. SAN FULGENCIO

Puesto	Plantilla
00590001-FILOSOFIA P.E.S.	3
00590002-GRIEGO P.E.S.	1
00590003-LATIN P.E.S.	4
00590004-LENGUA CASTELLANA Y LITERATURA P.E.S.	5
00590005-GEOGRAFIA E HISTORIA	5
00590006-MATEMATICAS P.E.S.	6
00590007-FISICA Y QUIMICA P.E.S.	3

Provincia SEVILLA**ECIJA****41001938-I.E.S. SAN FULGENCIO**

Puesto	Plantilla
00590008-BIOLOGIA Y GEOLOGIA P.E.S.	5
00590009-DIBUJO P.E.S.	3
00590010-FRANCES P.E.S.	2
00590011-INGLES P.E.S.	5
00590016-MUSICA P.E.S.	1
00590017-EDUCACION FISICA P.E.S.	2
00590018-PSICOLOGIA Y PEDAGOGIA P.E.S.	1
00590019-TECNOLOGIA P.E.S.	2
00590101-ADMINISTRACION DE EMPRESAS P.E.S.	1
00590105-FORMACION Y ORIENTACION LABORAL P.E.S.	1
00590107-INFORMATICA P.E.S.	1
00590110-ORGNIZACION Y GESTION COMERCIAL P.E.S.	2

ECIJA**41001941-I.E.S. LUIS VELEZ DE GUEVARA**

Puesto	Plantilla
00590001-FILOSOFIA P.E.S.	2
00590004-LENGUA CASTELLANA Y LITERATURA P.E.S.	5
00590005-GEOGRAFIA E HISTORIA	5
00590006-MATEMATICAS P.E.S.	4
00590007-FISICA Y QUIMICA P.E.S.	4
00590008-BIOLOGIA Y GEOLOGIA P.E.S.	2
00590009-DIBUJO P.E.S.	2
00590010-FRANCES P.E.S.	1
00590011-INGLES P.E.S.	3
00590016-MUSICA P.E.S.	1
00590017-EDUCACION FISICA P.E.S.	1
00590018-PSICOLOGIA Y PEDAGOGIA P.E.S.	1
00590019-TECNOLOGIA P.E.S.	1
00590061-ECONOMIA P.E.S.	1
00590101-ADMINISTRACION DE EMPRESAS P.E.S.	5
00590107-INFORMATICA P.E.S.	2
00590803-CULTURA CLASICA P.E.S.	1

ESTEPA**41002013-I.E.S. OSTIPPO**

Puesto	Plantilla
00590001-FILOSOFIA P.E.S.	2
00590004-LENGUA CASTELLANA Y LITERATURA P.E.S.	4
00590005-GEOGRAFIA E HISTORIA	4
00590006-MATEMATICAS P.E.S.	4
00590007-FISICA Y QUIMICA P.E.S.	2
00590008-BIOLOGIA Y GEOLOGIA P.E.S.	2
00590009-DIBUJO P.E.S.	2
00590010-FRANCES P.E.S.	2
00590011-INGLES P.E.S.	3
00590016-MUSICA P.E.S.	1
00590018-PSICOLOGIA Y PEDAGOGIA P.E.S.	1
00590019-TECNOLOGIA P.E.S.	1
00590105-FORMACION Y ORIENTACION LABORAL P.E.S.	1
00590107-INFORMATICA P.E.S.	1
00590112-ORG. Y PROY. FABRICACION MECANICA P.E.S.	1
00590125-SIST. ELECTROTECNICOS Y AUTOM. P.E.S.	1
00590803-CULTURA CLASICA P.E.S.	1

ESTEPA**41008970-I.E.S. AGUILAR Y CANO**

Puesto	Plantilla
00590001-FILOSOFIA P.E.S.	2
00590002-GRIEGO P.E.S.	1
00590004-LENGUA CASTELLANA Y LITERATURA P.E.S.	4
00590005-GEOGRAFIA E HISTORIA	4
00590006-MATEMATICAS P.E.S.	5
00590007-FISICA Y QUIMICA P.E.S.	3
00590008-BIOLOGIA Y GEOLOGIA P.E.S.	3
00590009-DIBUJO P.E.S.	1
00590010-FRANCES P.E.S.	2
00590011-INGLES P.E.S.	4

Provincia SEVILLA**ESTEPA****41008970-I.E.S. AGUILAR Y CANO**

Puesto	Plantilla
00590016-MUSICA P.E.S.	1
00590017-EDUCACION FISICA P.E.S.	1
00590018-PSICOLOGIA Y PEDAGOGIA P.E.S.	1
00590019-TECNOLOGIA P.E.S.	2
00590101-ADMINISTRACION DE EMPRESAS P.E.S.	3

FUENTES DE ANDALUCIA**41701250-I.E.S. ALARIFE RUÍZ FLORINDO**

Puesto	Plantilla
00590004-LENGUA CASTELLANA Y LITERATURA P.E.S.	2
00590005-GEOGRAFIA E HISTORIA	2
00590006-MATEMATICAS P.E.S.	2
00590007-FISICA Y QUIMICA P.E.S.	1
00590008-BIOLOGIA Y GEOLOGIA P.E.S.	1
00590009-DIBUJO P.E.S.	2
00590010-FRANCES P.E.S.	1
00590011-INGLES P.E.S.	2
00590016-MUSICA P.E.S.	1
00590017-EDUCACION FISICA P.E.S.	1
00590018-PSICOLOGIA Y PEDAGOGIA P.E.S.	1
00590019-TECNOLOGIA P.E.S.	1

GELVES**41701870-SECCION DEL I.E.S. SEVERO OCHOA**

Puesto	Plantilla
00590005-GEOGRAFIA E HISTORIA	1
00590006-MATEMATICAS P.E.S.	1
00590007-FISICA Y QUIMICA P.E.S.	1
00590008-BIOLOGIA Y GEOLOGIA P.E.S.	1
00590009-DIBUJO P.E.S.	1
00590010-FRANCES P.E.S.	1
00590011-INGLES P.E.S.	1
00590016-MUSICA P.E.S.	1
00590017-EDUCACION FISICA P.E.S.	1
00590019-TECNOLOGIA P.E.S.	1

GERENA**41701021-I.E.S. GERENA**

Puesto	Plantilla
00590001-FILOSOFIA P.E.S.	2
00590003-LATIN P.E.S.	1
00590004-LENGUA CASTELLANA Y LITERATURA P.E.S.	3
00590005-GEOGRAFIA E HISTORIA	3
00590006-MATEMATICAS P.E.S.	4
00590007-FISICA Y QUIMICA P.E.S.	2
00590008-BIOLOGIA Y GEOLOGIA P.E.S.	2
00590009-DIBUJO P.E.S.	2
00590010-FRANCES P.E.S.	1
00590011-INGLES P.E.S.	3
00590016-MUSICA P.E.S.	1
00590017-EDUCACION FISICA P.E.S.	2
00590018-PSICOLOGIA Y PEDAGOGIA P.E.S.	1
00590019-TECNOLOGIA P.E.S.	2
00590105-FORMACION Y ORIENTACION LABORAL P.E.S.	1
00590107-INFORMATICA P.E.S.	1
00590125-SIST. ELECTROTECNICOS Y AUTOM. P.E.S.	1

GILENA**41701602-I.E.S. SILENA**

Puesto	Plantilla
00590004-LENGUA CASTELLANA Y LITERATURA P.E.S.	1
00590005-GEOGRAFIA E HISTORIA	1
00590006-MATEMATICAS P.E.S.	1
00590008-BIOLOGIA Y GEOLOGIA P.E.S.	1
00590009-DIBUJO P.E.S.	1
00590011-INGLES P.E.S.	1
00590016-MUSICA P.E.S.	1
00590017-EDUCACION FISICA P.E.S.	1
00590018-PSICOLOGIA Y PEDAGOGIA P.E.S.	1

Provincia SEVILLA
GILENA
41701602-I.E.S. SILENA

Puesto	Plantilla
00590019-TECNOLOGIA P.E.S.	1

GINES
41701286-I.E.S. EL MAJUELO

Puesto	Plantilla
00590001-FILOSOFIA P.E.S.	3
00590002-GRIEGO P.E.S.	1
00590003-LATIN P.E.S.	2
00590004-LENGUA CASTELLANA Y LITERATURA P.E.S.	7
00590005-GEOGRAFIA E HISTORIA	6
00590006-MATEMATICAS P.E.S.	5
00590007-FISICA Y QUIMICA P.E.S.	4
00590008-BIOLOGIA Y GEOLOGIA P.E.S.	4
00590009-DIBUJO P.E.S.	2
00590010-FRANCES P.E.S.	2
00590011-INGLES P.E.S.	6
00590016-MUSICA P.E.S.	1
00590017-EDUCACION FISICA P.E.S.	3
00590018-PSICOLOGIA Y PEDAGOGIA P.E.S.	1
00590019-TECNOLOGIA P.E.S.	2
00590101-ADMINISTRACION DE EMPRESAS P.E.S.	5
00590107-INFORMATICA P.E.S.	1

GUADALCANAL
41701584-I.E.S. SIERRA DEL AGUA

Puesto	Plantilla
00590004-LENGUA CASTELLANA Y LITERATURA P.E.S.	1
00590005-GEOGRAFIA E HISTORIA	1
00590006-MATEMATICAS P.E.S.	1
00590009-DIBUJO P.E.S.	1
00590010-FRANCES P.E.S.	1
00590011-INGLES P.E.S.	1
00590017-EDUCACION FISICA P.E.S.	1
00590018-PSICOLOGIA Y PEDAGOGIA P.E.S.	1
00590019-TECNOLOGIA P.E.S.	1

GUILLENA
41701262-I.E.S. EL MOLINILLO

Puesto	Plantilla
00590004-LENGUA CASTELLANA Y LITERATURA P.E.S.	3
00590005-GEOGRAFIA E HISTORIA	2
00590006-MATEMATICAS P.E.S.	1
00590007-FISICA Y QUIMICA P.E.S.	1
00590008-BIOLOGIA Y GEOLOGIA P.E.S.	1
00590009-DIBUJO P.E.S.	1
00590010-FRANCES P.E.S.	1
00590011-INGLES P.E.S.	2
00590016-MUSICA P.E.S.	1
00590017-EDUCACION FISICA P.E.S.	1
00590018-PSICOLOGIA Y PEDAGOGIA P.E.S.	1
00590019-TECNOLOGIA P.E.S.	1

HERRERA
41701031-I.E.S.

Puesto	Plantilla
00590001-FILOSOFIA P.E.S.	2
00590003-LATIN P.E.S.	1
00590004-LENGUA CASTELLANA Y LITERATURA P.E.S.	4
00590005-GEOGRAFIA E HISTORIA	3
00590006-MATEMATICAS P.E.S.	3
00590007-FISICA Y QUIMICA P.E.S.	2
00590008-BIOLOGIA Y GEOLOGIA P.E.S.	3
00590009-DIBUJO P.E.S.	1
00590010-FRANCES P.E.S.	1
00590011-INGLES P.E.S.	3
00590016-MUSICA P.E.S.	1
00590017-EDUCACION FISICA P.E.S.	1
00590018-PSICOLOGIA Y PEDAGOGIA P.E.S.	1
00590019-TECNOLOGIA P.E.S.	1

Provincia SEVILLA
HERRERA
41701031-I.E.S.

Puesto	Plantilla
00590107-INFORMATICA P.E.S.	1

LANTEJUELA (LA)
41701882-I.E.S.

Puesto	Plantilla
00590004-LENGUA CASTELLANA Y LITERATURA P.E.S.	1
00590005-GEOGRAFIA E HISTORIA	1
00590006-MATEMATICAS P.E.S.	1
00590007-FISICA Y QUIMICA P.E.S.	1
00590009-DIBUJO P.E.S.	1
00590010-FRANCES P.E.S.	1
00590011-INGLES P.E.S.	1
00590016-MUSICA P.E.S.	1
00590017-EDUCACION FISICA P.E.S.	1
00590018-PSICOLOGIA Y PEDAGOGIA P.E.S.	1
00590019-TECNOLOGIA P.E.S.	1

LEBRIJA
41002359-I.E.S. VIRGEN DEL CASTILLO

Puesto	Plantilla
00590001-FILOSOFIA P.E.S.	3
00590002-GRIEGO P.E.S.	1
00590003-LATIN P.E.S.	2
00590004-LENGUA CASTELLANA Y LITERATURA P.E.S.	5
00590005-GEOGRAFIA E HISTORIA	4
00590006-MATEMATICAS P.E.S.	5
00590007-FISICA Y QUIMICA P.E.S.	3
00590008-BIOLOGIA Y GEOLOGIA P.E.S.	4
00590009-DIBUJO P.E.S.	2
00590010-FRANCES P.E.S.	1
00590011-INGLES P.E.S.	5
00590016-MUSICA P.E.S.	1
00590017-EDUCACION FISICA P.E.S.	1
00590018-PSICOLOGIA Y PEDAGOGIA P.E.S.	1
00590019-TECNOLOGIA P.E.S.	2
00590107-INFORMATICA P.E.S.	1

LEBRIJA
41009822-I.E.S. BAJO GUADALQUIVIR

Puesto	Plantilla
00590001-FILOSOFIA P.E.S.	1
00590004-LENGUA CASTELLANA Y LITERATURA P.E.S.	4
00590005-GEOGRAFIA E HISTORIA	3
00590006-MATEMATICAS P.E.S.	4
00590007-FISICA Y QUIMICA P.E.S.	2
00590008-BIOLOGIA Y GEOLOGIA P.E.S.	1
00590009-DIBUJO P.E.S.	2
00590010-FRANCES P.E.S.	2
00590011-INGLES P.E.S.	3
00590016-MUSICA P.E.S.	1
00590017-EDUCACION FISICA P.E.S.	1
00590018-PSICOLOGIA Y PEDAGOGIA P.E.S.	1
00590019-TECNOLOGIA P.E.S.	2
00590061-ECONOMIA P.E.S.	1
00590101-ADMINISTRACION DE EMPRESAS P.E.S.	4
00590107-INFORMATICA P.E.S.	1
00590115-PROCESOS DE PRODUCCION AGRARIA P.E.S.	1

LEBRIJA
41702278-SEC.I.E.S. (DEL VIRGEN DEL CASTILLO)

Puesto	Plantilla
00590004-LENGUA CASTELLANA Y LITERATURA P.E.S.	1
00590005-GEOGRAFIA E HISTORIA	1
00590006-MATEMATICAS P.E.S.	1
00590007-FISICA Y QUIMICA P.E.S.	1
00590008-BIOLOGIA Y GEOLOGIA P.E.S.	1
00590009-DIBUJO P.E.S.	1
00590011-INGLES P.E.S.	1
00590016-MUSICA P.E.S.	1

Provincia SEVILLA**LEBRIJA****41702278-SEC.I.E.S. (DEL VIRGEN DEL CASTILLO)**

Puesto	Plantilla
00590017-EDUCACION FISICA P.E.S.	1
00590018-PSICOLOGIA Y PEDAGOGIA P.E.S.	1
00590019-TECNOLOGIA P.E.S.	1

LORA DEL RIO**41002441-I.E.S. GUADALQUIVIR**

Puesto	Plantilla
00590001-FILOSOFIA P.E.S.	2
00590002-GRIEGO P.E.S.	1
00590003-LATIN P.E.S.	1
00590004-LENGUA CASTELLANA Y LITERATURA P.E.S.	4
00590005-GEOGRAFIA E HISTORIA	3
00590006-MATEMATICAS P.E.S.	4
00590007-FISICA Y QUIMICA P.E.S.	3
00590008-BIOLOGIA Y GEOLOGIA P.E.S.	3
00590009-DIBUJO P.E.S.	1
00590010-FRANCES P.E.S.	2
00590011-INGLES P.E.S.	4
00590017-EDUCACION FISICA P.E.S.	1
00590018-PSICOLOGIA Y PEDAGOGIA P.E.S.	1
00590019-TECNOLOGIA P.E.S.	1

LORA DEL RIO**41002451-I.E.S. AXATI**

Puesto	Plantilla
00590001-FILOSOFIA P.E.S.	1
00590004-LENGUA CASTELLANA Y LITERATURA P.E.S.	3
00590005-GEOGRAFIA E HISTORIA	3
00590006-MATEMATICAS P.E.S.	3
00590007-FISICA Y QUIMICA P.E.S.	2
00590008-BIOLOGIA Y GEOLOGIA P.E.S.	1
00590009-DIBUJO P.E.S.	2
00590010-FRANCES P.E.S.	1
00590011-INGLES P.E.S.	3
00590017-EDUCACION FISICA P.E.S.	1
00590018-PSICOLOGIA Y PEDAGOGIA P.E.S.	1
00590019-TECNOLOGIA P.E.S.	1
00590101-ADMINISTRACION DE EMPRESAS P.E.S.	4
00590125-SIST. ELECTROTECNICOS Y AUTOM. P.E.S.	1

LORA DEL RIO**41701894-I.E.S. VIRGEN DE LOS REYES**

Puesto	Plantilla
00590004-LENGUA CASTELLANA Y LITERATURA P.E.S.	2
00590005-GEOGRAFIA E HISTORIA	1
00590006-MATEMATICAS P.E.S.	1
00590007-FISICA Y QUIMICA P.E.S.	1
00590008-BIOLOGIA Y GEOLOGIA P.E.S.	1
00590009-DIBUJO P.E.S.	1
00590011-INGLES P.E.S.	1
00590016-MUSICA P.E.S.	1
00590017-EDUCACION FISICA P.E.S.	1
00590018-PSICOLOGIA Y PEDAGOGIA P.E.S.	1
00590019-TECNOLOGIA P.E.S.	1

LUISIANA (LA)**41702114-SECCION DEL I.E.S. SAN FULGENCIO**

Puesto	Plantilla
00590004-LENGUA CASTELLANA Y LITERATURA P.E.S.	2
00590005-GEOGRAFIA E HISTORIA	1
00590006-MATEMATICAS P.E.S.	2
00590007-FISICA Y QUIMICA P.E.S.	1
00590008-BIOLOGIA Y GEOLOGIA P.E.S.	1
00590009-DIBUJO P.E.S.	1
00590010-FRANCES P.E.S.	1
00590011-INGLES P.E.S.	1
00590016-MUSICA P.E.S.	1
00590017-EDUCACION FISICA P.E.S.	1
00590018-PSICOLOGIA Y PEDAGOGIA P.E.S.	1

Provincia SEVILLA**LUISIANA (LA)****41702114-SECCION DEL I.E.S. SAN FULGENCIO**

Puesto	Plantilla
00590019-TECNOLOGIA P.E.S.	1

MAIRENA DEL ALCOR**41009469-I.E.S. LOS ALCORES**

Puesto	Plantilla
00590001-FILOSOFIA P.E.S.	2
00590003-LATIN P.E.S.	1
00590004-LENGUA CASTELLANA Y LITERATURA P.E.S.	5
00590005-GEOGRAFIA E HISTORIA	4
00590006-MATEMATICAS P.E.S.	5
00590007-FISICA Y QUIMICA P.E.S.	4
00590008-BIOLOGIA Y GEOLOGIA P.E.S.	3
00590009-DIBUJO P.E.S.	2
00590010-FRANCES P.E.S.	2
00590011-INGLES P.E.S.	4
00590016-MUSICA P.E.S.	1
00590017-EDUCACION FISICA P.E.S.	1
00590018-PSICOLOGIA Y PEDAGOGIA P.E.S.	1
00590019-TECNOLOGIA P.E.S.	3
00590101-ADMINISTRACION DE EMPRESAS P.E.S.	1
00590125-SIST. ELECTROTECNICOS Y AUTOM. P.E.S.	1

MAIRENA DEL ALCOR**41701341-I.E.S. MARIA INMACULADA**

Puesto	Plantilla
00590004-LENGUA CASTELLANA Y LITERATURA P.E.S.	2
00590005-GEOGRAFIA E HISTORIA	2
00590006-MATEMATICAS P.E.S.	2
00590007-FISICA Y QUIMICA P.E.S.	1
00590008-BIOLOGIA Y GEOLOGIA P.E.S.	2
00590009-DIBUJO P.E.S.	2
00590010-FRANCES P.E.S.	2
00590011-INGLES P.E.S.	2
00590016-MUSICA P.E.S.	1
00590017-EDUCACION FISICA P.E.S.	1
00590018-PSICOLOGIA Y PEDAGOGIA P.E.S.	1
00590019-TECNOLOGIA P.E.S.	2

MAIRENA DEL ALJARAFE**41700099-I.E.S. JUAN DE MAIRENA**

Puesto	Plantilla
00590001-FILOSOFIA P.E.S.	3
00590003-LATIN P.E.S.	1
00590004-LENGUA CASTELLANA Y LITERATURA P.E.S.	5
00590005-GEOGRAFIA E HISTORIA	5
00590006-MATEMATICAS P.E.S.	5
00590007-FISICA Y QUIMICA P.E.S.	3
00590008-BIOLOGIA Y GEOLOGIA P.E.S.	3
00590009-DIBUJO P.E.S.	4
00590010-FRANCES P.E.S.	3
00590011-INGLES P.E.S.	5
00590016-MUSICA P.E.S.	1
00590017-EDUCACION FISICA P.E.S.	3
00590018-PSICOLOGIA Y PEDAGOGIA P.E.S.	1
00590019-TECNOLOGIA P.E.S.	1
00590101-ADMINISTRACION DE EMPRESAS P.E.S.	1

MAIRENA DEL ALJARAFE**41700351-I.E.S. ATENEA**

Puesto	Plantilla
00590001-FILOSOFIA P.E.S.	1
00590004-LENGUA CASTELLANA Y LITERATURA P.E.S.	2
00590005-GEOGRAFIA E HISTORIA	3
00590006-MATEMATICAS P.E.S.	3
00590007-FISICA Y QUIMICA P.E.S.	2
00590008-BIOLOGIA Y GEOLOGIA P.E.S.	2
00590009-DIBUJO P.E.S.	2
00590010-FRANCES P.E.S.	2
00590011-INGLES P.E.S.	3

Provincia SEVILLA
MAIRENA DEL ALJARAFE
41700351-I.E.S. ATENEA

Puesto	Plantilla
00590016-MUSICA P.E.S.	1
00590017-EDUCACION FISICA P.E.S.	2
00590018-PSICOLOGIA Y PEDAGOGIA P.E.S.	1
00590019-TECNOLOGIA P.E.S.	2
00590105-FORMACION Y ORIENTACION LABORAL P.E.S.	1
00590106-HOSTELERIA Y TURISMO P.E.S.	1
00590107-INFORMATICA P.E.S.	1
00590125-SIST. ELECTROTECNICOS Y AUTOM. P.E.S.	3
00590803-CULTURA CLASICA P.E.S.	1

MAIRENA DEL ALJARAFE
41701626-I.E.S. CAVALERI

Puesto	Plantilla
00590004-LENGUA CASTELLANA Y LITERATURA P.E.S.	2
00590005-GEOGRAFIA E HISTORIA	2
00590006-MATEMATICAS P.E.S.	2
00590007-FISICA Y QUIMICA P.E.S.	1
00590008-BIOLOGIA Y GEOLOGIA P.E.S.	1
00590009-DIBUJO P.E.S.	1
00590010-FRANCES P.E.S.	1
00590011-INGLES P.E.S.	2
00590016-MUSICA P.E.S.	1
00590017-EDUCACION FISICA P.E.S.	1
00590018-PSICOLOGIA Y PEDAGOGIA P.E.S.	1
00590019-TECNOLOGIA P.E.S.	2

MARCHENA
41002694-I.E.S. ISIDRO DE ARCENEGUI Y CARMONA

Puesto	Plantilla
00590001-FILOSOFIA P.E.S.	2
00590002-GRIEGO P.E.S.	1
00590003-LATIN P.E.S.	1
00590004-LENGUA CASTELLANA Y LITERATURA P.E.S.	4
00590005-GEOGRAFIA E HISTORIA	3
00590006-MATEMATICAS P.E.S.	3
00590007-FISICA Y QUIMICA P.E.S.	3
00590008-BIOLOGIA Y GEOLOGIA P.E.S.	2
00590009-DIBUJO P.E.S.	2
00590010-FRANCES P.E.S.	1
00590011-INGLES P.E.S.	3
00590016-MUSICA P.E.S.	1
00590018-PSICOLOGIA Y PEDAGOGIA P.E.S.	1
00590019-TECNOLOGIA P.E.S.	1
00590107-INFORMATICA P.E.S.	1

MARCHENA
41008507-I.E.S. LOPEZ DE ARENAS

Puesto	Plantilla
00590001-FILOSOFIA P.E.S.	1
00590004-LENGUA CASTELLANA Y LITERATURA P.E.S.	3
00590005-GEOGRAFIA E HISTORIA	3
00590006-MATEMATICAS P.E.S.	3
00590007-FISICA Y QUIMICA P.E.S.	2
00590008-BIOLOGIA Y GEOLOGIA P.E.S.	1
00590009-DIBUJO P.E.S.	2
00590010-FRANCES P.E.S.	1
00590011-INGLES P.E.S.	2
00590016-MUSICA P.E.S.	1
00590017-EDUCACION FISICA P.E.S.	1
00590018-PSICOLOGIA Y PEDAGOGIA P.E.S.	1
00590101-ADMINISTRACION DE EMPRESAS P.E.S.	5
00590124-SISTEMAS ELECTRONICOS P.E.S.	1
00590125-SIST. ELECTROTECNICOS Y AUTOM. P.E.S.	1

MATARREDONDA
41701900-SECCION DE I.E.S.

Puesto	Plantilla
00590005-GEOGRAFIA E HISTORIA	1
00590006-MATEMATICAS P.E.S.	1

Provincia SEVILLA
MATARREDONDA
41701900-SECCION DE I.E.S.

Puesto	Plantilla
00590007-FISICA Y QUIMICA P.E.S.	1
00590009-DIBUJO P.E.S.	1
00590010-FRANCES P.E.S.	1
00590011-INGLES P.E.S.	1
00590016-MUSICA P.E.S.	1
00590017-EDUCACION FISICA P.E.S.	1
00590019-TECNOLOGIA P.E.S.	1

MOLARES (LOS)
41701912-SECCION DEL I.E.S. RUIZ GIJON

Puesto	Plantilla
00590004-LENGUA CASTELLANA Y LITERATURA P.E.S.	1
00590005-GEOGRAFIA E HISTORIA	1
00590006-MATEMATICAS P.E.S.	1
00590007-FISICA Y QUIMICA P.E.S.	1
00590009-DIBUJO P.E.S.	1
00590011-INGLES P.E.S.	1
00590017-EDUCACION FISICA P.E.S.	1

MONTELLANO
41701043-SECCION DE I.E.S. FRAY B. DE LAS CASAS

Puesto	Plantilla
00590001-FILOSOFIA P.E.S.	1
00590003-LATIN P.E.S.	1
00590004-LENGUA CASTELLANA Y LITERATURA P.E.S.	3
00590005-GEOGRAFIA E HISTORIA	2
00590006-MATEMATICAS P.E.S.	3
00590007-FISICA Y QUIMICA P.E.S.	2
00590008-BIOLOGIA Y GEOLOGIA P.E.S.	2
00590009-DIBUJO P.E.S.	1
00590010-FRANCES P.E.S.	1
00590011-INGLES P.E.S.	2
00590016-MUSICA P.E.S.	1
00590017-EDUCACION FISICA P.E.S.	1
00590018-PSICOLOGIA Y PEDAGOGIA P.E.S.	1
00590019-TECNOLOGIA P.E.S.	1
00590107-INFORMATICA P.E.S.	1

MONTEQUINTO
41700181-I.E.S. HERMANOS MACHADO

Puesto	Plantilla
00590001-FILOSOFIA P.E.S.	3
00590003-LATIN P.E.S.	2
00590004-LENGUA CASTELLANA Y LITERATURA P.E.S.	5
00590005-GEOGRAFIA E HISTORIA	5
00590006-MATEMATICAS P.E.S.	4
00590007-FISICA Y QUIMICA P.E.S.	4
00590008-BIOLOGIA Y GEOLOGIA P.E.S.	4
00590009-DIBUJO P.E.S.	1
00590010-FRANCES P.E.S.	2
00590011-INGLES P.E.S.	5
00590016-MUSICA P.E.S.	1
00590017-EDUCACION FISICA P.E.S.	1
00590018-PSICOLOGIA Y PEDAGOGIA P.E.S.	1
00590019-TECNOLOGIA P.E.S.	1
00590061-ECONOMIA P.E.S.	1

MONTEQUINTO
41701754-I.E.S. MARIANA DE PINEDA

Puesto	Plantilla
00590004-LENGUA CASTELLANA Y LITERATURA P.E.S.	2
00590005-GEOGRAFIA E HISTORIA	2
00590006-MATEMATICAS P.E.S.	2
00590007-FISICA Y QUIMICA P.E.S.	1
00590008-BIOLOGIA Y GEOLOGIA P.E.S.	1
00590009-DIBUJO P.E.S.	1
00590010-FRANCES P.E.S.	1
00590011-INGLES P.E.S.	2
00590016-MUSICA P.E.S.	1

Provincia SEVILLA

MONTEQUINTO

41701754-I.E.S. MARIANA DE PINEDA

Puesto	Plantilla
00590017-EDUCACION FISICA P.E.S.	1
00590018-PSICOLOGIA Y PEDAGOGIA P.E.S.	1
00590019-TECNOLOGIA P.E.S.	2

MORON DE LA FRONTERA

41002955-I.E.S. FRAY BARTOLOME DE LAS CASAS

Puesto	Plantilla
00590001-FILOSOFIA P.E.S.	3
00590003-LATIN P.E.S.	1
00590004-LENGUA CASTELLANA Y LITERATURA P.E.S.	6
00590005-GEOGRAFIA E HISTORIA	6
00590006-MATEMATICAS P.E.S.	5
00590007-FISICA Y QUIMICA P.E.S.	4
00590008-BIOLOGIA Y GEOLOGIA P.E.S.	3
00590009-DIBUJO P.E.S.	2
00590010-FRANCES P.E.S.	2
00590011-INGLES P.E.S.	5
00590018-PSICOLOGIA Y PEDAGOGIA P.E.S.	1
00590019-TECNOLOGIA P.E.S.	2
00590101-ADMINISTRACION DE EMPRESAS P.E.S.	1
00590107-INFORMATICA P.E.S.	1
00590803-CULTURA CLASICA P.E.S.	1

MORON DE LA FRONTERA

41701055-I.E.S. FUENTE NUEVA

Puesto	Plantilla
00590001-FILOSOFIA P.E.S.	2
00590004-LENGUA CASTELLANA Y LITERATURA P.E.S.	3
00590005-GEOGRAFIA E HISTORIA	3
00590006-MATEMATICAS P.E.S.	2
00590007-FISICA Y QUIMICA P.E.S.	2
00590008-BIOLOGIA Y GEOLOGIA P.E.S.	2
00590009-DIBUJO P.E.S.	2
00590010-FRANCES P.E.S.	1
00590011-INGLES P.E.S.	3
00590016-MUSICA P.E.S.	1
00590017-EDUCACION FISICA P.E.S.	1
00590018-PSICOLOGIA Y PEDAGOGIA P.E.S.	1
00590019-TECNOLOGIA P.E.S.	2
00590118-PROCESOS SANITARIOS P.E.S.	1
00590803-CULTURA CLASICA P.E.S.	1

MORON DE LA FRONTERA

41701924-I.E.S. (C.P. ANTONIO MACHADO)

Puesto	Plantilla
00590004-LENGUA CASTELLANA Y LITERATURA P.E.S.	1
00590005-GEOGRAFIA E HISTORIA	2
00590006-MATEMATICAS P.E.S.	2
00590007-FISICA Y QUIMICA P.E.S.	1
00590008-BIOLOGIA Y GEOLOGIA P.E.S.	1
00590009-DIBUJO P.E.S.	1
00590010-FRANCES P.E.S.	1
00590011-INGLES P.E.S.	1
00590016-MUSICA P.E.S.	1
00590017-EDUCACION FISICA P.E.S.	1
00590018-PSICOLOGIA Y PEDAGOGIA P.E.S.	1
00590019-TECNOLOGIA P.E.S.	1

OLIVARES

41701161-I.E.S. HELICHE

Puesto	Plantilla
00590001-FILOSOFIA P.E.S.	2
00590003-LATIN P.E.S.	1
00590004-LENGUA CASTELLANA Y LITERATURA P.E.S.	6
00590005-GEOGRAFIA E HISTORIA	4
00590006-MATEMATICAS P.E.S.	5
00590007-FISICA Y QUIMICA P.E.S.	3
00590008-BIOLOGIA Y GEOLOGIA P.E.S.	3
00590009-DIBUJO P.E.S.	2

Provincia SEVILLA

OLIVARES

41701161-I.E.S. HELICHE

Puesto	Plantilla
00590010-FRANCES P.E.S.	2
00590011-INGLES P.E.S.	4
00590016-MUSICA P.E.S.	1
00590017-EDUCACION FISICA P.E.S.	2
00590018-PSICOLOGIA Y PEDAGOGIA P.E.S.	1
00590019-TECNOLOGIA P.E.S.	3
00590101-ADMINISTRACION DE EMPRESAS P.E.S.	1
00590107-INFORMATICA P.E.S.	1
00590115-PROCESOS DE PRODUCCION AGRARIA P.E.S.	1

OSUNA

41003068-I.E.S. FRANCISCO RODRIGUEZ MARIN

Puesto	Plantilla
00590001-FILOSOFIA P.E.S.	2
00590003-LATIN P.E.S.	1
00590004-LENGUA CASTELLANA Y LITERATURA P.E.S.	4
00590005-GEOGRAFIA E HISTORIA	4
00590006-MATEMATICAS P.E.S.	4
00590007-FISICA Y QUIMICA P.E.S.	3
00590008-BIOLOGIA Y GEOLOGIA P.E.S.	3
00590009-DIBUJO P.E.S.	2
00590010-FRANCES P.E.S.	1
00590011-INGLES P.E.S.	3
00590016-MUSICA P.E.S.	1
00590017-EDUCACION FISICA P.E.S.	1
00590018-PSICOLOGIA Y PEDAGOGIA P.E.S.	1
00590019-TECNOLOGIA P.E.S.	1
00590101-ADMINISTRACION DE EMPRESAS P.E.S.	5

OSUNA

41009123-I.E.S. SIERRA SUR

Puesto	Plantilla
00590001-FILOSOFIA P.E.S.	1
00590004-LENGUA CASTELLANA Y LITERATURA P.E.S.	2
00590005-GEOGRAFIA E HISTORIA	2
00590006-MATEMATICAS P.E.S.	3
00590007-FISICA Y QUIMICA P.E.S.	3
00590008-BIOLOGIA Y GEOLOGIA P.E.S.	1
00590009-DIBUJO P.E.S.	1
00590010-FRANCES P.E.S.	2
00590011-INGLES P.E.S.	3
00590018-PSICOLOGIA Y PEDAGOGIA P.E.S.	1
00590105-FORMACION Y ORIENTACION LABORAL P.E.S.	1
00590111-ORG. Y PROCESOS MATEN. VEHICULOS P.E.S.	1
00590118-PROCESOS SANITARIOS P.E.S.	2
00590125-SIST. ELECTROTECNICOS Y AUTOM. P.E.S.	1
00590803-CULTURA CLASICA P.E.S.	1

OSUNA

41701353-I.E.S. PINTOR JOSE DE RIBERA

Puesto	Plantilla
00590004-LENGUA CASTELLANA Y LITERATURA P.E.S.	2
00590005-GEOGRAFIA E HISTORIA	1
00590006-MATEMATICAS P.E.S.	1
00590007-FISICA Y QUIMICA P.E.S.	1
00590008-BIOLOGIA Y GEOLOGIA P.E.S.	1
00590009-DIBUJO P.E.S.	1
00590010-FRANCES P.E.S.	1
00590011-INGLES P.E.S.	2
00590017-EDUCACION FISICA P.E.S.	1
00590018-PSICOLOGIA Y PEDAGOGIA P.E.S.	1
00590019-TECNOLOGIA P.E.S.	1

PALACIOS Y VILLAFRANCA (LOS)

41003182-I.E.S. ALMUDEYNE

Puesto	Plantilla
00590001-FILOSOFIA P.E.S.	2
00590004-LENGUA CASTELLANA Y LITERATURA P.E.S.	3
00590005-GEOGRAFIA E HISTORIA	4

Provincia SEVILLA
PALACIOS Y VILAFRANCA (LOS)
41003182-I.E.S. ALMUDEYNE

Puesto	Plantilla
00590006-MATEMATICAS P.E.S.	5
00590007-FISICA Y QUIMICA P.E.S.	3
00590008-BIOLOGIA Y GEOLOGIA P.E.S.	3
00590009-DIBUJO P.E.S.	2
00590010-FRANCES P.E.S.	2
00590011-INGLES P.E.S.	4
00590016-MUSICA P.E.S.	1
00590017-EDUCACION FISICA P.E.S.	2
00590018-PSICOLOGIA Y PEDAGOGIA P.E.S.	1
00590019-TECNOLOGIA P.E.S.	1
00590101-ADMINISTRACION DE EMPRESAS P.E.S.	3
00590105-FORMACION Y ORIENTACION LABORAL P.E.S.	1
00590107-INFORMATICA P.E.S.	5
00590803-CULTURA CLASICA P.E.S.	1

PALACIOS Y VILAFRANCA (LOS)
41008994-I.E.S. MAESTRO DIEGO LLORENTE

Puesto	Plantilla
00590001-FILOSOFIA P.E.S.	3
00590002-GRIEGO P.E.S.	1
00590003-LATIN P.E.S.	2
00590004-LENGUA CASTELLANA Y LITERATURA P.E.S.	4
00590005-GEOGRAFIA E HISTORIA	4
00590006-MATEMATICAS P.E.S.	5
00590007-FISICA Y QUIMICA P.E.S.	3
00590008-BIOLOGIA Y GEOLOGIA P.E.S.	3
00590009-DIBUJO P.E.S.	2
00590010-FRANCES P.E.S.	2
00590011-INGLES P.E.S.	3
00590016-MUSICA P.E.S.	1
00590017-EDUCACION FISICA P.E.S.	1
00590018-PSICOLOGIA Y PEDAGOGIA P.E.S.	1
00590019-TECNOLOGIA P.E.S.	2
00590101-ADMINISTRACION DE EMPRESAS P.E.S.	1

PALACIOS Y VILAFRANCA (LOS)
41702151-I.E.S. (C.P. M. DE CERVANTES)

Puesto	Plantilla
00590004-LENGUA CASTELLANA Y LITERATURA P.E.S.	3
00590005-GEOGRAFIA E HISTORIA	2
00590006-MATEMATICAS P.E.S.	2
00590007-FISICA Y QUIMICA P.E.S.	1
00590008-BIOLOGIA Y GEOLOGIA P.E.S.	1
00590009-DIBUJO P.E.S.	1
00590010-FRANCES P.E.S.	1
00590011-INGLES P.E.S.	2
00590016-MUSICA P.E.S.	1
00590017-EDUCACION FISICA P.E.S.	1
00590018-PSICOLOGIA Y PEDAGOGIA P.E.S.	1
00590019-TECNOLOGIA P.E.S.	1
00590107-INFORMATICA P.E.S.	1

PALMAR DE TROYA (EL)
41701936-SECCION DEL I.E.S. PONCE DE LEON

Puesto	Plantilla
00590004-LENGUA CASTELLANA Y LITERATURA P.E.S.	1
00590005-GEOGRAFIA E HISTORIA	1
00590006-MATEMATICAS P.E.S.	1
00590008-BIOLOGIA Y GEOLOGIA P.E.S.	1
00590009-DIBUJO P.E.S.	1
00590011-INGLES P.E.S.	1
00590017-EDUCACION FISICA P.E.S.	1

PARADAS
41701560-I.E.S. SAN ALBINO

Puesto	Plantilla
00590004-LENGUA CASTELLANA Y LITERATURA P.E.S.	2
00590005-GEOGRAFIA E HISTORIA	1
00590006-MATEMATICAS P.E.S.	1

Provincia SEVILLA
PARADAS
41701560-I.E.S. SAN ALBINO

Puesto	Plantilla
00590007-FISICA Y QUIMICA P.E.S.	1
00590008-BIOLOGIA Y GEOLOGIA P.E.S.	1
00590009-DIBUJO P.E.S.	1
00590010-FRANCES P.E.S.	1
00590011-INGLES P.E.S.	1
00590016-MUSICA P.E.S.	1
00590017-EDUCACION FISICA P.E.S.	1
00590018-PSICOLOGIA Y PEDAGOGIA P.E.S.	1
00590019-TECNOLOGIA P.E.S.	1

PEDRERA
41701729-I.E.S.

Puesto	Plantilla
00590004-LENGUA CASTELLANA Y LITERATURA P.E.S.	1
00590005-GEOGRAFIA E HISTORIA	1
00590006-MATEMATICAS P.E.S.	2
00590007-FISICA Y QUIMICA P.E.S.	1
00590008-BIOLOGIA Y GEOLOGIA P.E.S.	1
00590009-DIBUJO P.E.S.	1
00590010-FRANCES P.E.S.	1
00590011-INGLES P.E.S.	1
00590016-MUSICA P.E.S.	1
00590017-EDUCACION FISICA P.E.S.	1
00590018-PSICOLOGIA Y PEDAGOGIA P.E.S.	1
00590019-TECNOLOGIA P.E.S.	1

PEDROSO (EL)
41701948-I.E.S.

Puesto	Plantilla
00590004-LENGUA CASTELLANA Y LITERATURA P.E.S.	1
00590005-GEOGRAFIA E HISTORIA	1
00590007-FISICA Y QUIMICA P.E.S.	1
00590009-DIBUJO P.E.S.	1
00590011-INGLES P.E.S.	1
00590017-EDUCACION FISICA P.E.S.	1
00590018-PSICOLOGIA Y PEDAGOGIA P.E.S.	1

PEÑAFLOR
41701951-I.E.S.

Puesto	Plantilla
00590004-LENGUA CASTELLANA Y LITERATURA P.E.S.	1
00590005-GEOGRAFIA E HISTORIA	1
00590006-MATEMATICAS P.E.S.	1
00590007-FISICA Y QUIMICA P.E.S.	1
00590008-BIOLOGIA Y GEOLOGIA P.E.S.	1
00590009-DIBUJO P.E.S.	1
00590011-INGLES P.E.S.	1
00590016-MUSICA P.E.S.	1
00590017-EDUCACION FISICA P.E.S.	1
00590018-PSICOLOGIA Y PEDAGOGIA P.E.S.	1
00590019-TECNOLOGIA P.E.S.	1

PILAS
41701298-I.E.S. TORRE DEL REY

Puesto	Plantilla
00590001-FILOSOFIA P.E.S.	3
00590003-LATIN P.E.S.	1
00590004-LENGUA CASTELLANA Y LITERATURA P.E.S.	5
00590005-GEOGRAFIA E HISTORIA	3
00590006-MATEMATICAS P.E.S.	4
00590007-FISICA Y QUIMICA P.E.S.	4
00590008-BIOLOGIA Y GEOLOGIA P.E.S.	2
00590009-DIBUJO P.E.S.	2
00590010-FRANCES P.E.S.	2
00590011-INGLES P.E.S.	3
00590016-MUSICA P.E.S.	1
00590017-EDUCACION FISICA P.E.S.	1
00590018-PSICOLOGIA Y PEDAGOGIA P.E.S.	1
00590019-TECNOLOGIA P.E.S.	2

Provincia SEVILLA**PILAS****41701298-I.E.S. TORRE DEL REY**

Puesto	Plantilla
00590105-FORMACION Y ORIENTACION LABORAL P.E.S.	1
00590107-INFORMATICA P.E.S.	1
00590125-SIST. ELECTROTECNICOS Y AUTOM. P.E.S.	1

PILAS**41701651-I.E.S. VIRGEN DE LA SOLEDAD**

Puesto	Plantilla
00590004-LENGUA CASTELLANA Y LITERATURA P.E.S.	2
00590005-GEOGRAFIA E HISTORIA	1
00590006-MATEMATICAS P.E.S.	1
00590007-FISICA Y QUIMICA P.E.S.	1
00590008-BIOLOGIA Y GEOLOGIA P.E.S.	1
00590009-DIBUJO P.E.S.	1
00590010-FRANCES P.E.S.	1
00590011-INGLES P.E.S.	1
00590016-MUSICA P.E.S.	1
00590017-EDUCACION FISICA P.E.S.	1
00590018-PSICOLOGIA Y PEDAGOGIA P.E.S.	1
00590019-TECNOLOGIA P.E.S.	1

PRUNA**41701961-SECCION DEL I.E.S. FLAVIO IRMITANO**

Puesto	Plantilla
00590005-GEOGRAFIA E HISTORIA	1
00590006-MATEMATICAS P.E.S.	1
00590009-DIBUJO P.E.S.	1
00590010-FRANCES P.E.S.	1
00590011-INGLES P.E.S.	1
00590016-MUSICA P.E.S.	1
00590017-EDUCACION FISICA P.E.S.	1
00590018-PSICOLOGIA Y PEDAGOGIA P.E.S.	1
00590019-TECNOLOGIA P.E.S.	1

PUEBLA DE CAZALLA (LA)**41700807-I.E.S. CASTILLO DE LUNA**

Puesto	Plantilla
00590001-FILOSOFIA P.E.S.	1
00590002-GRIEGO P.E.S.	1
00590004-LENGUA CASTELLANA Y LITERATURA P.E.S.	3
00590005-GEOGRAFIA E HISTORIA	3
00590006-MATEMATICAS P.E.S.	2
00590007-FISICA Y QUIMICA P.E.S.	2
00590008-BIOLOGIA Y GEOLOGIA P.E.S.	2
00590009-DIBUJO P.E.S.	2
00590010-FRANCES P.E.S.	1
00590011-INGLES P.E.S.	2
00590016-MUSICA P.E.S.	1
00590017-EDUCACION FISICA P.E.S.	1
00590018-PSICOLOGIA Y PEDAGOGIA P.E.S.	1
00590019-TECNOLOGIA P.E.S.	1
00590101-ADMINISTRACION DE EMPRESAS P.E.S.	1
00590107-INFORMATICA P.E.S.	1

PUEBLA DE CAZALLA (LA)**41701365-I.E.S. FEDERICO GARCIA LORCA**

Puesto	Plantilla
00590004-LENGUA CASTELLANA Y LITERATURA P.E.S.	2
00590005-GEOGRAFIA E HISTORIA	2
00590006-MATEMATICAS P.E.S.	2
00590007-FISICA Y QUIMICA P.E.S.	1
00590008-BIOLOGIA Y GEOLOGIA P.E.S.	1
00590009-DIBUJO P.E.S.	1
00590010-FRANCES P.E.S.	1
00590011-INGLES P.E.S.	1
00590016-MUSICA P.E.S.	1
00590017-EDUCACION FISICA P.E.S.	1
00590018-PSICOLOGIA Y PEDAGOGIA P.E.S.	1
00590019-TECNOLOGIA P.E.S.	1

Provincia SEVILLA**PUEBLA DE LOS INFANTES (LA)****41701973-I.E.S.**

Puesto	Plantilla
00590005-GEOGRAFIA E HISTORIA	1
00590006-MATEMATICAS P.E.S.	1
00590008-BIOLOGIA Y GEOLOGIA P.E.S.	1
00590009-DIBUJO P.E.S.	1
00590010-FRANCES P.E.S.	1
00590011-INGLES P.E.S.	1
00590016-MUSICA P.E.S.	1
00590017-EDUCACION FISICA P.E.S.	1
00590018-PSICOLOGIA Y PEDAGOGIA P.E.S.	1
00590019-TECNOLOGIA P.E.S.	1

PUEBLA DEL RIO (LA)**41700348-I.E.S. ALCARIA**

Puesto	Plantilla
00590001-FILOSOFIA P.E.S.	2
00590004-LENGUA CASTELLANA Y LITERATURA P.E.S.	4
00590005-GEOGRAFIA E HISTORIA	4
00590006-MATEMATICAS P.E.S.	4
00590007-FISICA Y QUIMICA P.E.S.	3
00590008-BIOLOGIA Y GEOLOGIA P.E.S.	3
00590009-DIBUJO P.E.S.	2
00590010-FRANCES P.E.S.	3
00590011-INGLES P.E.S.	4
00590016-MUSICA P.E.S.	2
00590017-EDUCACION FISICA P.E.S.	2
00590018-PSICOLOGIA Y PEDAGOGIA P.E.S.	1
00590019-TECNOLOGIA P.E.S.	2
00590101-ADMINISTRACION DE EMPRESAS P.E.S.	4
00590105-FORMACION Y ORIENTACION LABORAL P.E.S.	1
00590803-CULTURA CLASICA P.E.S.	1

RINCONADA (LA)**41701377-I.E.S. LOS AZAHARES**

Puesto	Plantilla
00590004-LENGUA CASTELLANA Y LITERATURA P.E.S.	2
00590005-GEOGRAFIA E HISTORIA	2
00590006-MATEMATICAS P.E.S.	1
00590007-FISICA Y QUIMICA P.E.S.	1
00590008-BIOLOGIA Y GEOLOGIA P.E.S.	1
00590009-DIBUJO P.E.S.	1
00590010-FRANCES P.E.S.	1
00590011-INGLES P.E.S.	1
00590016-MUSICA P.E.S.	1
00590017-EDUCACION FISICA P.E.S.	1
00590018-PSICOLOGIA Y PEDAGOGIA P.E.S.	1
00590019-TECNOLOGIA P.E.S.	2

RODA DE ANDALUCIA (LA)**41701389-I.E.S. LA RODA**

Puesto	Plantilla
00590004-LENGUA CASTELLANA Y LITERATURA P.E.S.	1
00590005-GEOGRAFIA E HISTORIA	1
00590006-MATEMATICAS P.E.S.	1
00590007-FISICA Y QUIMICA P.E.S.	1
00590008-BIOLOGIA Y GEOLOGIA P.E.S.	1
00590009-DIBUJO P.E.S.	1
00590011-INGLES P.E.S.	1
00590016-MUSICA P.E.S.	1
00590017-EDUCACION FISICA P.E.S.	1
00590018-PSICOLOGIA Y PEDAGOGIA P.E.S.	1

RUBIO (EL)**41701985-SECCION DEL I.E.S.**

Puesto	Plantilla
00590004-LENGUA CASTELLANA Y LITERATURA P.E.S.	1
00590005-GEOGRAFIA E HISTORIA	1
00590006-MATEMATICAS P.E.S.	1
00590007-FISICA Y QUIMICA P.E.S.	1
00590009-DIBUJO P.E.S.	1

Provincia SEVILLA
RUBIO (EL)
41701985-SECCION DEL I.E.S.

Puesto	Plantilla
00590011-INGLES P.E.S.	1
00590016-MUSICA P.E.S.	1
00590017-EDUCACION FISICA P.E.S.	1
00590018-PSICOLOGIA Y PEDAGOGIA P.E.S.	1
00590019-TECNOLOGIA P.E.S.	1

SALTERAS
41701742-I.E.S. PESULA

Puesto	Plantilla
00590004- LENGUA CASTELLANA Y LITERATURA P.E.S.	2
00590005-GEOGRAFIA E HISTORIA	1
00590006-MATEMATICAS P.E.S.	1
00590007-FISICA Y QUIMICA P.E.S.	1
00590010-FRANCES P.E.S.	1
00590011-INGLES P.E.S.	1
00590017-EDUCACION FISICA P.E.S.	1
00590018-PSICOLOGIA Y PEDAGOGIA P.E.S.	1
00590019-TECNOLOGIA P.E.S.	1

SAN JOSE DE LA RINCONADA
41003741-I.E.S. MIGUEL DE MAÑARA

Puesto	Plantilla
00590001-FILOSOFIA P.E.S.	3
00590002-GRIEGO P.E.S.	1
00590003-LATIN P.E.S.	2
00590004- LENGUA CASTELLANA Y LITERATURA P.E.S.	6
00590005-GEOGRAFIA E HISTORIA	5
00590006-MATEMATICAS P.E.S.	5
00590007-FISICA Y QUIMICA P.E.S.	4
00590008-BIOLOGIA Y GEOLOGIA P.E.S.	4
00590009-DIBUJO P.E.S.	2
00590010-FRANCES P.E.S.	2
00590011-INGLES P.E.S.	5
00590016-MUSICA P.E.S.	1
00590017-EDUCACION FISICA P.E.S.	1
00590018-PSICOLOGIA Y PEDAGOGIA P.E.S.	1
00590019-TECNOLOGIA P.E.S.	2
00590103-ASESORIA Y PROC. IMAGEN PERSONAL P.E.S.	2
00590105-FORMACION Y ORIENTACION LABORAL P.E.S.	1

SAN JOSE DE LA RINCONADA
41003765-I.E.S. SAN JOSE DE LA RINCONADA

Puesto	Plantilla
00590001-FILOSOFIA P.E.S.	1
00590004- LENGUA CASTELLANA Y LITERATURA P.E.S.	3
00590005-GEOGRAFIA E HISTORIA	3
00590006-MATEMATICAS P.E.S.	3
00590007-FISICA Y QUIMICA P.E.S.	3
00590008-BIOLOGIA Y GEOLOGIA P.E.S.	2
00590009-DIBUJO P.E.S.	2
00590010-FRANCES P.E.S.	2
00590011-INGLES P.E.S.	3
00590016-MUSICA P.E.S.	1
00590017-EDUCACION FISICA P.E.S.	1
00590018-PSICOLOGIA Y PEDAGOGIA P.E.S.	1
00590019-TECNOLOGIA P.E.S.	3
00590105-FORMACION Y ORIENTACION LABORAL P.E.S.	2
00590111-ORG. Y PROCESOS MATEN. VEHICULOS P.E.S.	2
00590124-SISTEMAS ELECTRONICOS P.E.S.	2

SAN JOSE DE LA RINCONADA
41701766-I.E.S. CARMEN LAFFON

Puesto	Plantilla
00590001-FILOSOFIA P.E.S.	1
00590004- LENGUA CASTELLANA Y LITERATURA P.E.S.	3
00590005-GEOGRAFIA E HISTORIA	3
00590006-MATEMATICAS P.E.S.	2
00590007-FISICA Y QUIMICA P.E.S.	1
00590008-BIOLOGIA Y GEOLOGIA P.E.S.	1

Provincia SEVILLA
SAN JOSE DE LA RINCONADA
41701766-I.E.S. CARMEN LAFFON

Puesto	Plantilla
00590009-DIBUJO P.E.S.	4
00590010-FRANCES P.E.S.	1
00590011-INGLES P.E.S.	2
00590016-MUSICA P.E.S.	1
00590017-EDUCACION FISICA P.E.S.	2
00590018-PSICOLOGIA Y PEDAGOGIA P.E.S.	1
00590019-TECNOLOGIA P.E.S.	3
00590101-ADMINISTRACION DE EMPRESAS P.E.S.	3
00590104-CONSTRUC. CIVILES Y EDIFICACION P.E.S.	2
00590105-FORMACION Y ORIENTACION LABORAL P.E.S.	1
00590107-INFORMATICA P.E.S.	1

SAN JUAN DE AZNALFARACHE
41009019-I.E.S. MATEO ALEMAN

Puesto	Plantilla
00590001-FILOSOFIA P.E.S.	3
00590003-LATIN P.E.S.	2
00590004- LENGUA CASTELLANA Y LITERATURA P.E.S.	5
00590005-GEOGRAFIA E HISTORIA	3
00590006-MATEMATICAS P.E.S.	3
00590007-FISICA Y QUIMICA P.E.S.	3
00590008-BIOLOGIA Y GEOLOGIA P.E.S.	4
00590009-DIBUJO P.E.S.	1
00590010-FRANCES P.E.S.	1
00590011-INGLES P.E.S.	4
00590016-MUSICA P.E.S.	1
00590017-EDUCACION FISICA P.E.S.	1
00590018-PSICOLOGIA Y PEDAGOGIA P.E.S.	1
00590019-TECNOLOGIA P.E.S.	1
00590101-ADMINISTRACION DE EMPRESAS P.E.S.	1
00590103-ASESORIA Y PROC. IMAGEN PERSONAL P.E.S.	1

SAN JUAN DE AZNALFARACHE
41700828-I.E.S. SEVERO OCHOA

Puesto	Plantilla
00590001-FILOSOFIA P.E.S.	2
00590002-GRIEGO P.E.S.	1
00590003-LATIN P.E.S.	1
00590004- LENGUA CASTELLANA Y LITERATURA P.E.S.	4
00590005-GEOGRAFIA E HISTORIA	5
00590006-MATEMATICAS P.E.S.	5
00590007-FISICA Y QUIMICA P.E.S.	4
00590008-BIOLOGIA Y GEOLOGIA P.E.S.	3
00590009-DIBUJO P.E.S.	1
00590010-FRANCES P.E.S.	2
00590011-INGLES P.E.S.	4
00590016-MUSICA P.E.S.	1
00590017-EDUCACION FISICA P.E.S.	2
00590018-PSICOLOGIA Y PEDAGOGIA P.E.S.	1
00590019-TECNOLOGIA P.E.S.	1
00590101-ADMINISTRACION DE EMPRESAS P.E.S.	1

SAN JUAN DE AZNALFARACHE
41701390-I.E.S. SAN JUAN

Puesto	Plantilla
00590004- LENGUA CASTELLANA Y LITERATURA P.E.S.	1
00590005-GEOGRAFIA E HISTORIA	1
00590006-MATEMATICAS P.E.S.	2
00590007-FISICA Y QUIMICA P.E.S.	1
00590008-BIOLOGIA Y GEOLOGIA P.E.S.	1
00590009-DIBUJO P.E.S.	1
00590010-FRANCES P.E.S.	1
00590011-INGLES P.E.S.	2
00590016-MUSICA P.E.S.	1
00590017-EDUCACION FISICA P.E.S.	1
00590018-PSICOLOGIA Y PEDAGOGIA P.E.S.	1
00590019-TECNOLOGIA P.E.S.	2

Provincia SEVILLA
SANLUCAR LA MAYOR
41701778-I.E.S. LUCUS SOLIS

Puesto	Plantilla
00590001-FILOSOFIA P.E.S.	3
00590003-LATIN P.E.S.	2
00590004-LENGUA CASTELLANA Y LITERATURA P.E.S.	8
00590005-GEOGRAFIA E HISTORIA	6
00590006-MATEMATICAS P.E.S.	4
00590007-FISICA Y QUIMICA P.E.S.	6
00590008-BIOLOGIA Y GEOLOGIA P.E.S.	5
00590009-DIBUJO P.E.S.	3
00590010-FRANCES P.E.S.	3
00590011-INGLES P.E.S.	7
00590017-EDUCACION FISICA P.E.S.	2
00590018-PSICOLOGIA Y PEDAGOGIA P.E.S.	1
00590019-TECNOLOGIA P.E.S.	2
00590061-ECONOMIA P.E.S.	1
00590101-ADMINISTRACION DE EMPRESAS P.E.S.	6
00590107-INFORMATICA P.E.S.	4
00590112-ORG. Y PROY. FABRICACION MECANICA P.E.S.	1

SANTIPONCE
41701419-I.E.S. ITÁLICA

Puesto	Plantilla
00590004-LENGUA CASTELLANA Y LITERATURA P.E.S.	2
00590005-GEOGRAFIA E HISTORIA	2
00590006-MATEMATICAS P.E.S.	2
00590007-FISICA Y QUIMICA P.E.S.	1
00590008-BIOLOGIA Y GEOLOGIA P.E.S.	1
00590009-DIBUJO P.E.S.	1
00590010-FRANCES P.E.S.	1
00590011-INGLES P.E.S.	1
00590016-MUSICA P.E.S.	1
00590017-EDUCACION FISICA P.E.S.	1
00590018-PSICOLOGIA Y PEDAGOGIA P.E.S.	1
00590019-TECNOLOGIA P.E.S.	2

SAUCEJO (EL)
41701079-I.E.S. FLAVIO IRNITANO

Puesto	Plantilla
00590001-FILOSOFIA P.E.S.	1
00590003-LATIN P.E.S.	1
00590004-LENGUA CASTELLANA Y LITERATURA P.E.S.	3
00590005-GEOGRAFIA E HISTORIA	3
00590006-MATEMATICAS P.E.S.	3
00590007-FISICA Y QUIMICA P.E.S.	2
00590008-BIOLOGIA Y GEOLOGIA P.E.S.	2
00590009-DIBUJO P.E.S.	1
00590010-FRANCES P.E.S.	1
00590011-INGLES P.E.S.	2
00590016-MUSICA P.E.S.	1
00590017-EDUCACION FISICA P.E.S.	2
00590018-PSICOLOGIA Y PEDAGOGIA P.E.S.	1
00590019-TECNOLOGIA P.E.S.	1
00590107-INFORMATICA P.E.S.	1

SEVILLA
41006894-I.E.S. SAN ISIDORO

Puesto	Plantilla
00590001-FILOSOFIA P.E.S.	4
00590002-GRIEGO P.E.S.	1
00590003-LATIN P.E.S.	3
00590004-LENGUA CASTELLANA Y LITERATURA P.E.S.	8
00590005-GEOGRAFIA E HISTORIA	8
00590006-MATEMATICAS P.E.S.	6
00590007-FISICA Y QUIMICA P.E.S.	6
00590008-BIOLOGIA Y GEOLOGIA P.E.S.	6
00590009-DIBUJO P.E.S.	2
00590010-FRANCES P.E.S.	4
00590011-INGLES P.E.S.	5
00590012-ALEMAN P.E.S.	1

Provincia SEVILLA
SEVILLA
41006894-I.E.S. SAN ISIDORO

Puesto	Plantilla
00590016-MUSICA P.E.S.	1
00590017-EDUCACION FISICA P.E.S.	2
00590018-PSICOLOGIA Y PEDAGOGIA P.E.S.	1
00590019-TECNOLOGIA P.E.S.	1

SEVILLA
41006900-I.E.S. VELAZQUEZ

Puesto	Plantilla
00590001-FILOSOFIA P.E.S.	5
00590002-GRIEGO P.E.S.	1
00590003-LATIN P.E.S.	4
00590004-LENGUA CASTELLANA Y LITERATURA P.E.S.	9
00590005-GEOGRAFIA E HISTORIA	9
00590006-MATEMATICAS P.E.S.	10
00590007-FISICA Y QUIMICA P.E.S.	7
00590008-BIOLOGIA Y GEOLOGIA P.E.S.	7
00590009-DIBUJO P.E.S.	2
00590010-FRANCES P.E.S.	4
00590011-INGLES P.E.S.	7
00590016-MUSICA P.E.S.	1
00590017-EDUCACION FISICA P.E.S.	2
00590018-PSICOLOGIA Y PEDAGOGIA P.E.S.	1
00590019-TECNOLOGIA P.E.S.	1

SEVILLA
41006912-I.E.S. GUSTAVO ADOLFO BECQUER

Puesto	Plantilla
00590001-FILOSOFIA P.E.S.	4
00590002-GRIEGO P.E.S.	2
00590003-LATIN P.E.S.	4
00590004-LENGUA CASTELLANA Y LITERATURA P.E.S.	10
00590005-GEOGRAFIA E HISTORIA	8
00590006-MATEMATICAS P.E.S.	10
00590007-FISICA Y QUIMICA P.E.S.	6
00590008-BIOLOGIA Y GEOLOGIA P.E.S.	6
00590009-DIBUJO P.E.S.	2
00590010-FRANCES P.E.S.	4
00590011-INGLES P.E.S.	5
00590016-MUSICA P.E.S.	1
00590017-EDUCACION FISICA P.E.S.	2
00590018-PSICOLOGIA Y PEDAGOGIA P.E.S.	1
00590019-TECNOLOGIA P.E.S.	2
00590101-ADMINISTRACION DE EMPRESAS P.E.S.	2

SEVILLA
41006924-I.E.S. FERNANDO DE HERRERA

Puesto	Plantilla
00590001-FILOSOFIA P.E.S.	2
00590003-LATIN P.E.S.	3
00590004-LENGUA CASTELLANA Y LITERATURA P.E.S.	5
00590005-GEOGRAFIA E HISTORIA	6
00590006-MATEMATICAS P.E.S.	5
00590007-FISICA Y QUIMICA P.E.S.	3
00590008-BIOLOGIA Y GEOLOGIA P.E.S.	5
00590009-DIBUJO P.E.S.	2
00590010-FRANCES P.E.S.	2
00590011-INGLES P.E.S.	6
00590016-MUSICA P.E.S.	1
00590017-EDUCACION FISICA P.E.S.	2
00590018-PSICOLOGIA Y PEDAGOGIA P.E.S.	1
00590019-TECNOLOGIA P.E.S.	2

SEVILLA
41006936-I.E.S. MURILLO

Puesto	Plantilla
00590001-FILOSOFIA P.E.S.	4
00590002-GRIEGO P.E.S.	1
00590003-LATIN P.E.S.	3
00590004-LENGUA CASTELLANA Y LITERATURA P.E.S.	7

Provincia SEVILLA
SEVILLA
41006938-I.E.S. MURILLO

Puesto	Plantilla
00590005-GEOGRAFIA E HISTORIA	6
00590006-MATEMATICAS P.E.S.	6
00590007-FISICA Y QUIMICA P.E.S.	3
00590008-BIOLOGIA Y GEOLOGIA P.E.S.	5
00590009-DIBUJO P.E.S.	2
00590010-FRANCES P.E.S.	2
00590011-INGLES P.E.S.	6
00590016-MUSICA P.E.S.	1
00590017-EDUCACION FISICA P.E.S.	1
00590018-PSICOLOGIA Y PEDAGOGIA P.E.S.	1
00590019-TECNOLOGIA P.E.S.	2
00590107-INFORMATICA P.E.S.	1

SEVILLA
41006948-I.E.S. MARTINEZ MONTAÑES

Puesto	Plantilla
00590001-FILOSOFIA P.E.S.	5
00590002-GRIEGO P.E.S.	2
00590003-LATIN P.E.S.	3
00590004-LENGUA CASTELLANA Y LITERATURA P.E.S.	11
00590005-GEOGRAFIA E HISTORIA	8
00590006-MATEMATICAS P.E.S.	9
00590007-FISICA Y QUIMICA P.E.S.	8
00590008-BIOLOGIA Y GEOLOGIA P.E.S.	6
00590009-DIBUJO P.E.S.	2
00590010-FRANCES P.E.S.	3
00590011-INGLES P.E.S.	9
00590016-MUSICA P.E.S.	1
00590017-EDUCACION FISICA P.E.S.	1
00590018-PSICOLOGIA Y PEDAGOGIA P.E.S.	1
00590019-TECNOLOGIA P.E.S.	2

SEVILLA
41006951-I.E.S. LUCA DE TENA

Puesto	Plantilla
00590001-FILOSOFIA P.E.S.	2
00590002-GRIEGO P.E.S.	1
00590003-LATIN P.E.S.	2
00590004-LENGUA CASTELLANA Y LITERATURA P.E.S.	6
00590005-GEOGRAFIA E HISTORIA	5
00590006-MATEMATICAS P.E.S.	4
00590007-FISICA Y QUIMICA P.E.S.	3
00590008-BIOLOGIA Y GEOLOGIA P.E.S.	4
00590009-DIBUJO P.E.S.	2
00590010-FRANCES P.E.S.	2
00590011-INGLES P.E.S.	5
00590016-MUSICA P.E.S.	1
00590017-EDUCACION FISICA P.E.S.	2
00590018-PSICOLOGIA Y PEDAGOGIA P.E.S.	1
00590019-TECNOLOGIA P.E.S.	2

SEVILLA
41006997-I.E.S. POLITÉCNICO

Puesto	Plantilla
00590004-LENGUA CASTELLANA Y LITERATURA P.E.S.	3
00590005-GEOGRAFIA E HISTORIA	5
00590006-MATEMATICAS P.E.S.	5
00590007-FISICA Y QUIMICA P.E.S.	4
00590008-BIOLOGIA Y GEOLOGIA P.E.S.	2
00590009-DIBUJO P.E.S.	7
00590010-FRANCES P.E.S.	3
00590011-INGLES P.E.S.	5
00590017-EDUCACION FISICA P.E.S.	2
00590018-PSICOLOGIA Y PEDAGOGIA P.E.S.	1
00590102-ANALISIS Y QUIMICA INDUSTRIAL P.E.S.	2
00590104-CONSTRUC. CIVILES Y EDIFICACION P.E.S	3
00590105-FORMACION Y ORIENTACION LABORAL P.E.S.	2
00590112-ORG. Y PROY. FABRICACION MECANICA P.E.S.	1

Provincia SEVILLA
SEVILLA
41006997-I.E.S. POLITÉCNICO

Puesto	Plantilla
00590125-SIST. ELECTROTECNICOS Y AUTOM. P.E.S.	3

SEVILLA
41007266-ESCUELA DE ARTES PABELLÓN DE CHILE

Puesto	Plantilla
00590004-LENGUA CASTELLANA Y LITERATURA P.E.S.	1
00590010-FRANCES P.E.S.	1
00590011-INGLES P.E.S.	1

SEVILLA
41007357-I.E.S. VICENTE ALEIXANDRE

Puesto	Plantilla
00590001-FILOSOFIA P.E.S.	2
00590002-GRIEGO P.E.S.	1
00590003-LATIN P.E.S.	2
00590004-LENGUA CASTELLANA Y LITERATURA P.E.S.	6
00590005-GEOGRAFIA E HISTORIA	7
00590006-MATEMATICAS P.E.S.	7
00590007-FISICA Y QUIMICA P.E.S.	5
00590008-BIOLOGIA Y GEOLOGIA P.E.S.	4
00590009-DIBUJO P.E.S.	1
00590010-FRANCES P.E.S.	2
00590011-INGLES P.E.S.	5
00590016-MUSICA P.E.S.	1
00590017-EDUCACION FISICA P.E.S.	1
00590018-PSICOLOGIA Y PEDAGOGIA P.E.S.	1
00590019-TECNOLOGIA P.E.S.	1

SEVILLA
41007451-I.E.S. PINO MONTANO

Puesto	Plantilla
00590001-FILOSOFIA P.E.S.	4
00590002-GRIEGO P.E.S.	1
00590003-LATIN P.E.S.	3
00590004-LENGUA CASTELLANA Y LITERATURA P.E.S.	6
00590005-GEOGRAFIA E HISTORIA	5
00590006-MATEMATICAS P.E.S.	6
00590007-FISICA Y QUIMICA P.E.S.	4
00590008-BIOLOGIA Y GEOLOGIA P.E.S.	5
00590009-DIBUJO P.E.S.	3
00590010-FRANCES P.E.S.	2
00590011-INGLES P.E.S.	4
00590016-MUSICA P.E.S.	1
00590017-EDUCACION FISICA P.E.S.	2
00590018-PSICOLOGIA Y PEDAGOGIA P.E.S.	1
00590019-TECNOLOGIA P.E.S.	2

SEVILLA
41008520-I.E.S. LUIS CERNUDA

Puesto	Plantilla
00590001-FILOSOFIA P.E.S.	3
00590002-GRIEGO P.E.S.	1
00590003-LATIN P.E.S.	2
00590004-LENGUA CASTELLANA Y LITERATURA P.E.S.	4
00590005-GEOGRAFIA E HISTORIA	4
00590006-MATEMATICAS P.E.S.	5
00590007-FISICA Y QUIMICA P.E.S.	2
00590008-BIOLOGIA Y GEOLOGIA P.E.S.	4
00590009-DIBUJO P.E.S.	2
00590010-FRANCES P.E.S.	1
00590011-INGLES P.E.S.	4
00590016-MUSICA P.E.S.	1
00590017-EDUCACION FISICA P.E.S.	1
00590018-PSICOLOGIA Y PEDAGOGIA P.E.S.	1
00590019-TECNOLOGIA P.E.S.	2

SEVILLA
41008532-I.E.S. SAN PABLO

Provincia SEVILLA

SEVILLA

41008532-I.E.S. SAN PABLO

Puesto	Plantilla
00590001-FILOSOFIA P.E.S.	3
00590002-GRIEGO P.E.S.	1
00590003-LATIN P.E.S.	2
00590004-LENGUA CASTELLANA Y LITERATURA P.E.S.	3
00590005-GEOGRAFIA E HISTORIA	4
00590006-MATEMATICAS P.E.S.	5
00590007-FISICA Y QUIMICA P.E.S.	3
00590008-BIOLOGIA Y GEOLOGIA P.E.S.	3
00590009-DIBUJO P.E.S.	2
00590010-FRANCES P.E.S.	2
00590011-INGLES P.E.S.	5
00590016-MUSICA P.E.S.	1
00590017-EDUCACION FISICA P.E.S.	1
00590018-PSICOLOGIA Y PEDAGOGIA P.E.S.	1

SEVILLA

41009044-I.E.S. RAMON CARANDE

Puesto	Plantilla
00590001-FILOSOFIA P.E.S.	4
00590002-GRIEGO P.E.S.	1
00590003-LATIN P.E.S.	2
00590004-LENGUA CASTELLANA Y LITERATURA P.E.S.	5
00590005-GEOGRAFIA E HISTORIA	5
00590006-MATEMATICAS P.E.S.	5
00590007-FISICA Y QUIMICA P.E.S.	3
00590008-BIOLOGIA Y GEOLOGIA P.E.S.	5
00590009-DIBUJO P.E.S.	5
00590010-FRANCES P.E.S.	3
00590011-INGLES P.E.S.	5
00590016-MUSICA P.E.S.	2
00590017-EDUCACION FISICA P.E.S.	5
00590018-PSICOLOGIA Y PEDAGOGIA P.E.S.	1
00590019-TECNOLOGIA P.E.S.	2
00590105-FORMACION Y ORIENTACION LABORAL P.E.S.	1

SEVILLA

41009056-I.E.S. POLIGONO SUR

Puesto	Plantilla
00590001-FILOSOFIA P.E.S.	1
00590004-LENGUA CASTELLANA Y LITERATURA P.E.S.	4
00590005-GEOGRAFIA E HISTORIA	6
00590006-MATEMATICAS P.E.S.	5
00590007-FISICA Y QUIMICA P.E.S.	2
00590008-BIOLOGIA Y GEOLOGIA P.E.S.	3
00590009-DIBUJO P.E.S.	3
00590010-FRANCES P.E.S.	3
00590011-INGLES P.E.S.	6
00590017-EDUCACION FISICA P.E.S.	2
00590018-PSICOLOGIA Y PEDAGOGIA P.E.S.	1
00590101-ADMINISTRACION DE EMPRESAS P.E.S.	2
00590105-FORMACION Y ORIENTACION LABORAL P.E.S.	2
00590107-INFORMATICA P.E.S.	6
00590108-INTERVENCION SOCIOCOMUNITARIA P.E.S.	1
00590111-ORG. Y PROCESOS MATEN. VEHICULOS P.E.S.	1
00590124-SISTEMAS ELECTRONICOS P.E.S.	2
00590125-SIST. ELECTROTECNICOS Y AUTOM. P.E.S.	1
00590803-CULTURA CLASICA P.E.S.	1

SEVILLA

41009068-I.E.S. ANTONIO DOMINGUEZ ORTIZ

Puesto	Plantilla
00590001-FILOSOFIA P.E.S.	1
00590002-GRIEGO P.E.S.	1
00590003-LATIN P.E.S.	1
00590004-LENGUA CASTELLANA Y LITERATURA P.E.S.	2
00590005-GEOGRAFIA E HISTORIA	2
00590006-MATEMATICAS P.E.S.	2
00590007-FISICA Y QUIMICA P.E.S.	2

Provincia SEVILLA

SEVILLA

41009068-I.E.S. ANTONIO DOMINGUEZ ORTIZ

Puesto	Plantilla
00590008-BIOLOGIA Y GEOLOGIA P.E.S.	2
00590009-DIBUJO P.E.S.	1
00590010-FRANCES P.E.S.	1
00590011-INGLES P.E.S.	2
00590016-MUSICA P.E.S.	1
00590017-EDUCACION FISICA P.E.S.	1
00590018-PSICOLOGIA Y PEDAGOGIA P.E.S.	1
00590019-TECNOLOGIA P.E.S.	2

SEVILLA

41009071-I.E.S. ANTONIO MACHADO

Puesto	Plantilla
00590001-FILOSOFIA P.E.S.	2
00590002-GRIEGO P.E.S.	1
00590003-LATIN P.E.S.	2
00590004-LENGUA CASTELLANA Y LITERATURA P.E.S.	5
00590005-GEOGRAFIA E HISTORIA	5
00590006-MATEMATICAS P.E.S.	4
00590007-FISICA Y QUIMICA P.E.S.	4
00590008-BIOLOGIA Y GEOLOGIA P.E.S.	3
00590009-DIBUJO P.E.S.	2
00590010-FRANCES P.E.S.	2
00590011-INGLES P.E.S.	4
00590016-MUSICA P.E.S.	1
00590017-EDUCACION FISICA P.E.S.	2
00590018-PSICOLOGIA Y PEDAGOGIA P.E.S.	1
00590019-TECNOLOGIA P.E.S.	1
00590107-INFORMATICA P.E.S.	1

SEVILLA

41009135-I.E.S. HELIOPOLIS

Puesto	Plantilla
00590004-LENGUA CASTELLANA Y LITERATURA P.E.S.	6
00590005-GEOGRAFIA E HISTORIA	6
00590006-MATEMATICAS P.E.S.	6
00590007-FISICA Y QUIMICA P.E.S.	4
00590008-BIOLOGIA Y GEOLOGIA P.E.S.	3
00590009-DIBUJO P.E.S.	4
00590010-FRANCES P.E.S.	1
00590011-INGLES P.E.S.	4
00590017-EDUCACION FISICA P.E.S.	1
00590018-PSICOLOGIA Y PEDAGOGIA P.E.S.	1
00590101-ADMINISTRACION DE EMPRESAS P.E.S.	8
00590104-CONSTRUC. CIVILES Y EDIFICACION P.E.S.	1
00590105-FORMACION Y ORIENTACION LABORAL P.E.S.	1
00590106-HOSTELERIA Y TURISMO P.E.S.	3
00590109-NAVEGACION E INSTALACIONES MARINAS P.E.S.	4
00590124-SISTEMAS ELECTRONICOS P.E.S.	2

SEVILLA

41009858-I.E.S. ALBERT EINSTEIN

Puesto	Plantilla
00590001-FILOSOFIA P.E.S.	1
00590004-LENGUA CASTELLANA Y LITERATURA P.E.S.	3
00590005-GEOGRAFIA E HISTORIA	4
00590006-MATEMATICAS P.E.S.	4
00590007-FISICA Y QUIMICA P.E.S.	3
00590008-BIOLOGIA Y GEOLOGIA P.E.S.	1
00590009-DIBUJO P.E.S.	3
00590010-FRANCES P.E.S.	2
00590011-INGLES P.E.S.	4
00590016-MUSICA P.E.S.	1
00590017-EDUCACION FISICA P.E.S.	1
00590018-PSICOLOGIA Y PEDAGOGIA P.E.S.	1
00590019-TECNOLOGIA P.E.S.	1
00590105-FORMACION Y ORIENTACION LABORAL P.E.S.	2
00590118-PROCESOS SANITARIOS P.E.S.	2
00590124-SISTEMAS ELECTRONICOS P.E.S.	2

Provincia SEVILLA
SEVILLA
41009858-I.E.S. ALBERT EINSTEIN

Puesto	Plantilla
00590125-SIST. ELECTROTECNICOS Y AUTÓM. P.E.S.	1

SEVILLA
41009871-I.E.S. BEATRIZ DE SUABIA

Puesto	Plantilla
00590001-FILOSOFIA P.E.S.	1
00590004-LENGUA CASTELLANA Y LITERATURA P.E.S.	5
00590005-GEOGRAFIA E HISTORIA	5
00590006-MATEMATICAS P.E.S.	5
00590007-FISICA Y QUIMICA P.E.S.	3
00590008-BIOLOGIA Y GEOLOGIA P.E.S.	2
00590009-DIBUJO P.E.S.	3
00590010-FRANCES P.E.S.	2
00590011-INGLES P.E.S.	5
00590017-EDUCACION FISICA P.E.S.	3
00590018-PSICOLOGIA Y PEDAGOGIA P.E.S.	1
00590019-TECNOLOGIA P.E.S.	2
00590101-ADMINISTRACION DE EMPRESAS P.E.S.	7
00590103-ASESORIA Y PROC. IMAGEN PERSONAL P.E.S.	2
00590105-FORMACION Y ORIENTACION LABORAL P.E.S.	1

SEVILLA
41009883-I.E.S. TORREBLANCA

Puesto	Plantilla
00590001-FILOSOFIA P.E.S.	2
00590004-LENGUA CASTELLANA Y LITERATURA P.E.S.	4
00590005-GEOGRAFIA E HISTORIA	5
00590006-MATEMATICAS P.E.S.	5
00590007-FISICA Y QUIMICA P.E.S.	3
00590008-BIOLOGIA Y GEOLOGIA P.E.S.	3
00590009-DIBUJO P.E.S.	4
00590010-FRANCES P.E.S.	4
00590011-INGLES P.E.S.	4
00590017-EDUCACION FISICA P.E.S.	1
00590018-PSICOLOGIA Y PEDAGOGIA P.E.S.	1
00590019-TECNOLOGIA P.E.S.	1
00590061-ECONOMIA P.E.S.	1
00590101-ADMINISTRACION DE EMPRESAS P.E.S.	4
00590103-ASESORIA Y PROC. IMAGEN PERSONAL P.E.S.	1
00590111-ORG. Y PROCESOS MATEN. VEHICULOS P.E.S.	2
00590803-CULTURA CLASICA P.E.S.	1

SEVILLA
41010541-I.E.S. JOAQUIN TURINA

Puesto	Plantilla
00590001-FILOSOFIA P.E.S.	2
00590002-GRIEGO P.E.S.	1
00590003-LATIN P.E.S.	1
00590004-LENGUA CASTELLANA Y LITERATURA P.E.S.	3
00590005-GEOGRAFIA E HISTORIA	3
00590006-MATEMATICAS P.E.S.	3
00590007-FISICA Y QUIMICA P.E.S.	2
00590008-BIOLOGIA Y GEOLOGIA P.E.S.	3
00590009-DIBUJO P.E.S.	2
00590010-FRANCES P.E.S.	1
00590011-INGLES P.E.S.	3
00590016-MUSICA P.E.S.	1
00590017-EDUCACION FISICA P.E.S.	1
00590018-PSICOLOGIA Y PEDAGOGIA P.E.S.	1
00590019-TECNOLOGIA P.E.S.	1

SEVILLA
41010757-I.E.S. SAN JERONIMO

Puesto	Plantilla
00590001-FILOSOFIA P.E.S.	1
00590002-GRIEGO P.E.S.	1
00590003-LATIN P.E.S.	1
00590004-LENGUA CASTELLANA Y LITERATURA P.E.S.	3
00590005-GEOGRAFIA E HISTORIA	3

Provincia SEVILLA
SEVILLA
41010757-I.E.S. SAN JERONIMO

Puesto	Plantilla
00590006-MATEMATICAS P.E.S.	4
00590007-FISICA Y QUIMICA P.E.S.	2
00590008-BIOLOGIA Y GEOLOGIA P.E.S.	2
00590009-DIBUJO P.E.S.	2
00590010-FRANCES P.E.S.	1
00590011-INGLES P.E.S.	2
00590017-EDUCACION FISICA P.E.S.	1
00590018-PSICOLOGIA Y PEDAGOGIA P.E.S.	1

SEVILLA
41010769-I.E.S. NERVION

Puesto	Plantilla
00590001-FILOSOFIA P.E.S.	2
00590002-GRIEGO P.E.S.	1
00590003-LATIN P.E.S.	1
00590004-LENGUA CASTELLANA Y LITERATURA P.E.S.	5
00590005-GEOGRAFIA E HISTORIA	6
00590006-MATEMATICAS P.E.S.	7
00590007-FISICA Y QUIMICA P.E.S.	3
00590008-BIOLOGIA Y GEOLOGIA P.E.S.	4
00590009-DIBUJO P.E.S.	2
00590010-FRANCES P.E.S.	2
00590011-INGLES P.E.S.	5
00590016-MUSICA P.E.S.	1
00590017-EDUCACION FISICA P.E.S.	2
00590018-PSICOLOGIA Y PEDAGOGIA P.E.S.	1
00590019-TECNOLOGIA P.E.S.	1

SEVILLA
41011041-I.E.S. FEDERICO MAYOR ZARAGOZA

Puesto	Plantilla
00590004-LENGUA CASTELLANA Y LITERATURA P.E.S.	3
00590005-GEOGRAFIA E HISTORIA	3
00590006-MATEMATICAS P.E.S.	2
00590007-FISICA Y QUIMICA P.E.S.	2
00590008-BIOLOGIA Y GEOLOGIA P.E.S.	2
00590010-FRANCES P.E.S.	2
00590011-INGLES P.E.S.	4
00590018-PSICOLOGIA Y PEDAGOGIA P.E.S.	1
00590105-FORMACION Y ORIENTACION LABORAL P.E.S.	1
00590118-PROCESOS SANITARIOS P.E.S.	4
00590124-SISTEMAS ELECTRONICOS P.E.S.	1

SEVILLA
41011117-I.E.S. MIGUEL DE CERVANTES

Puesto	Plantilla
00590001-FILOSOFIA P.E.S.	1
00590004-LENGUA CASTELLANA Y LITERATURA P.E.S.	4
00590005-GEOGRAFIA E HISTORIA	3
00590006-MATEMATICAS P.E.S.	3
00590007-FISICA Y QUIMICA P.E.S.	2
00590008-BIOLOGIA Y GEOLOGIA P.E.S.	2
00590009-DIBUJO P.E.S.	2
00590010-FRANCES P.E.S.	1
00590011-INGLES P.E.S.	4
00590016-MUSICA P.E.S.	1
00590017-EDUCACION FISICA P.E.S.	2
00590018-PSICOLOGIA Y PEDAGOGIA P.E.S.	1
00590019-TECNOLOGIA P.E.S.	2
00590101-ADMINISTRACION DE EMPRESAS P.E.S.	5
00590107-INFORMATICA P.E.S.	1

SEVILLA
41011129-I.E.S. PABLO PICASSO

Puesto	Plantilla
00590001-FILOSOFIA P.E.S.	2
00590004-LENGUA CASTELLANA Y LITERATURA P.E.S.	4
00590005-GEOGRAFIA E HISTORIA	5
00590006-MATEMATICAS P.E.S.	4

Provincia SEVILLA**SEVILLA****41011129-I.E.S. PABLO PICASSO**

Puesto	Plantilla
00590007-FISICA Y QUIMICA P.E.S.	2
00590008-BIOLOGIA Y GEOLOGIA P.E.S.	3
00590009-DIBUJO P.E.S.	2
00590010-FRANCES P.E.S.	3
00590011-INGLES P.E.S.	4
00590016-MUSICA P.E.S.	1
00590017-EDUCACION FISICA P.E.S.	2
00590018-PSICOLOGIA Y PEDAGOGIA P.E.S.	1
00590019-TECNOLOGIA P.E.S.	4
00590061-ECONOMIA P.E.S.	1
00590101-ADMINISTRACION DE EMPRESAS P.E.S.	3
00590107-INFORMATICA P.E.S.	1
00590803-CULTURA CLASICA P.E.S.	1

SEVILLA**41700014-I.E.S. JULIO VERNE**

Puesto	Plantilla
00590001-FILOSOFIA P.E.S.	3
00590003-LATIN P.E.S.	1
00590004-LENGUA CASTELLANA Y LITERATURA P.E.S.	5
00590005-GEOGRAFIA E HISTORIA	5
00590006-MATEMATICAS P.E.S.	5
00590007-FISICA Y QUIMICA P.E.S.	3
00590008-BIOLOGIA Y GEOLOGIA P.E.S.	3
00590009-DIBUJO P.E.S.	2
00590010-FRANCES P.E.S.	2
00590011-INGLES P.E.S.	5
00590016-MUSICA P.E.S.	1
00590017-EDUCACION FISICA P.E.S.	1
00590018-PSICOLOGIA Y PEDAGOGIA P.E.S.	1
00590019-TECNOLOGIA P.E.S.	1
00590061-ECONOMIA P.E.S.	1
00590101-ADMINISTRACION DE EMPRESAS P.E.S.	2
00590105-FORMACION Y ORIENTACION LABORAL P.E.S.	1
00590107-INFORMATICA P.E.S.	4

SEVILLA**41700038-I.E.S. MACARENA**

Puesto	Plantilla
00590001-FILOSOFIA P.E.S.	3
00590002-GRIEGO P.E.S.	1
00590003-LATIN P.E.S.	2
00590004-LENGUA CASTELLANA Y LITERATURA P.E.S.	5
00590005-GEOGRAFIA E HISTORIA	5
00590006-MATEMATICAS P.E.S.	6
00590007-FISICA Y QUIMICA P.E.S.	5
00590008-BIOLOGIA Y GEOLOGIA P.E.S.	3
00590009-DIBUJO P.E.S.	2
00590010-FRANCES P.E.S.	2
00590011-INGLES P.E.S.	4
00590016-MUSICA P.E.S.	1
00590017-EDUCACION FISICA P.E.S.	1
00590018-PSICOLOGIA Y PEDAGOGIA P.E.S.	1
00590019-TECNOLOGIA P.E.S.	2

SEVILLA**41700041-I.E.S. TRIANA**

Puesto	Plantilla
00590001-FILOSOFIA P.E.S.	2
00590002-GRIEGO P.E.S.	1
00590003-LATIN P.E.S.	1
00590004-LENGUA CASTELLANA Y LITERATURA P.E.S.	4
00590005-GEOGRAFIA E HISTORIA	4
00590006-MATEMATICAS P.E.S.	4
00590007-FISICA Y QUIMICA P.E.S.	3
00590008-BIOLOGIA Y GEOLOGIA P.E.S.	3
00590009-DIBUJO P.E.S.	1
00590010-FRANCES P.E.S.	2

Provincia SEVILLA**SEVILLA****41700041-I.E.S. TRIANA**

Puesto	Plantilla
00590011-INGLES P.E.S.	3
00590016-MUSICA P.E.S.	1
00590017-EDUCACION FISICA P.E.S.	2
00590018-PSICOLOGIA Y PEDAGOGIA P.E.S.	1
00590019-TECNOLOGIA P.E.S.	2
00590101-ADMINISTRACION DE EMPRESAS P.E.S.	1

SEVILLA**41700051-I.E.S. LA PAZ**

Puesto	Plantilla
00590001-FILOSOFIA P.E.S.	2
00590002-GRIEGO P.E.S.	1
00590003-LATIN P.E.S.	2
00590004-LENGUA CASTELLANA Y LITERATURA P.E.S.	5
00590005-GEOGRAFIA E HISTORIA	4
00590006-MATEMATICAS P.E.S.	4
00590007-FISICA Y QUIMICA P.E.S.	3
00590008-BIOLOGIA Y GEOLOGIA P.E.S.	4
00590009-DIBUJO P.E.S.	2
00590010-FRANCES P.E.S.	2
00590011-INGLES P.E.S.	4
00590016-MUSICA P.E.S.	1
00590017-EDUCACION FISICA P.E.S.	2
00590018-PSICOLOGIA Y PEDAGOGIA P.E.S.	1
00590019-TECNOLOGIA P.E.S.	1

SEVILLA**41700075-I.E.S. LAS AGUAS**

Puesto	Plantilla
00590001-FILOSOFIA P.E.S.	1
00590004-LENGUA CASTELLANA Y LITERATURA P.E.S.	2
00590005-GEOGRAFIA E HISTORIA	2
00590006-MATEMATICAS P.E.S.	2
00590007-FISICA Y QUIMICA P.E.S.	1
00590008-BIOLOGIA Y GEOLOGIA P.E.S.	1
00590009-DIBUJO P.E.S.	1
00590010-FRANCES P.E.S.	1
00590011-INGLES P.E.S.	2
00590016-MUSICA P.E.S.	1
00590017-EDUCACION FISICA P.E.S.	1
00590018-PSICOLOGIA Y PEDAGOGIA P.E.S.	1
00590019-TECNOLOGIA P.E.S.	1
00590061-ECONOMIA P.E.S.	1
00590101-ADMINISTRACION DE EMPRESAS P.E.S.	2

SEVILLA**41700117-I.E.S. LLANES**

Puesto	Plantilla
00590001-FILOSOFIA P.E.S.	2
00590004-LENGUA CASTELLANA Y LITERATURA P.E.S.	4
00590005-GEOGRAFIA E HISTORIA	5
00590006-MATEMATICAS P.E.S.	4
00590007-FISICA Y QUIMICA P.E.S.	3
00590008-BIOLOGIA Y GEOLOGIA P.E.S.	3
00590009-DIBUJO P.E.S.	4
00590010-FRANCES P.E.S.	2
00590011-INGLES P.E.S.	5
00590017-EDUCACION FISICA P.E.S.	2
00590018-PSICOLOGIA Y PEDAGOGIA P.E.S.	1
00590019-TECNOLOGIA P.E.S.	1
00590105-FORMACION Y ORIENTACION LABORAL P.E.S.	2
00590108-INTERVENCION SOCIOCOMUNITARIA P.E.S.	2
00590118-PROCESOS SANITARIOS P.E.S.	2
00590122-PROC. Y PROD. EN ARTES GRAFICAS P.E.S.	1
00590803-CULTURA CLASICA P.E.S.	1

SEVILLA**41700178-I.E.S. PUNTA DEL VERDE**

Provincia SEVILLA
SEVILLA
41700178-I.E.S. PUNTA DEL VERDE

Puesto	Plantilla
00590001-FILOSOFIA P.E.S.	1
00590004-LENGUA CASTELLANA Y LITERATURA P.E.S.	4
00590005-GEOGRAFIA E HISTORIA	6
00590006-MATEMATICAS P.E.S.	4
00590007-FISICA Y QUIMICA P.E.S.	4
00590008-BIOLOGIA Y GEOLOGIA P.E.S.	2
00590009-DIBUJO P.E.S.	1
00590010-FRANCES P.E.S.	2
00590011-INGLES P.E.S.	5
00590017-EDUCACION FISICA P.E.S.	1
00590018-PSICOLOGIA Y PEDAGOGIA P.E.S.	1
00590019-TECNOLOGIA P.E.S.	1
00590101-ADMINISTRACION DE EMPRESAS P.E.S.	7
00590105-FORMACION Y ORIENTACION LABORAL P.E.S.	1
00590107-INFORMATICA P.E.S.	7
00590118-PROCESOS SANITARIOS P.E.S.	2
00590124-SISTEMAS ELECTRONICOS P.E.S.	1

SEVILLA
41700191-I.E.S. MARIA TERESA LEON

Puesto	Plantilla
00590004-LENGUA CASTELLANA Y LITERATURA P.E.S.	1
00590005-GEOGRAFIA E HISTORIA	1
00590006-MATEMATICAS P.E.S.	1
00590007-FISICA Y QUIMICA P.E.S.	1
00590011-INGLES P.E.S.	1
00590101-ADMINISTRACION DE EMPRESAS P.E.S.	1
00590105-FORMACION Y ORIENTACION LABORAL P.E.S.	1
00590112-ORG. Y PROY. FABRICACION MECANICA P.E.S.	1

SEVILLA
41700373-I.E.S. SANTA AURELIA

Puesto	Plantilla
00590001-FILOSOFIA P.E.S.	1
00590004-LENGUA CASTELLANA Y LITERATURA P.E.S.	4
00590005-GEOGRAFIA E HISTORIA	4
00590006-MATEMATICAS P.E.S.	5
00590007-FISICA Y QUIMICA P.E.S.	3
00590008-BIOLOGIA Y GEOLOGIA P.E.S.	2
00590009-DIBUJO P.E.S.	2
00590010-FRANCES P.E.S.	2
00590011-INGLES P.E.S.	5
00590016-MUSICA P.E.S.	1
00590017-EDUCACION FISICA P.E.S.	2
00590018-PSICOLOGIA Y PEDAGOGIA P.E.S.	1
00590019-TECNOLOGIA P.E.S.	2
00590101-ADMINISTRACION DE EMPRESAS P.E.S.	4
00590107-INFORMATICA P.E.S.	1
00590118-PROCESOS SANITARIOS P.E.S.	4

SEVILLA
41700385-I.E.S. V CENTENARIO

Puesto	Plantilla
00590001-FILOSOFIA P.E.S.	3
00590002-GRIEGO P.E.S.	1
00590003-LATIN P.E.S.	2
00590004-LENGUA CASTELLANA Y LITERATURA P.E.S.	4
00590005-GEOGRAFIA E HISTORIA	5
00590006-MATEMATICAS P.E.S.	5
00590007-FISICA Y QUIMICA P.E.S.	3
00590008-BIOLOGIA Y GEOLOGIA P.E.S.	4
00590009-DIBUJO P.E.S.	2
00590010-FRANCES P.E.S.	2
00590011-INGLES P.E.S.	4
00590016-MUSICA P.E.S.	1
00590017-EDUCACION FISICA P.E.S.	2
00590018-PSICOLOGIA Y PEDAGOGIA P.E.S.	1
00590019-TECNOLOGIA P.E.S.	2

Provincia SEVILLA
SEVILLA
41700403-I.E.S. ISBILYA

Puesto	Plantilla
00590001-FILOSOFIA P.E.S.	3
00590002-GRIEGO P.E.S.	1
00590003-LATIN P.E.S.	2
00590004-LENGUA CASTELLANA Y LITERATURA P.E.S.	6
00590005-GEOGRAFIA E HISTORIA	5
00590006-MATEMATICAS P.E.S.	5
00590007-FISICA Y QUIMICA P.E.S.	4
00590008-BIOLOGIA Y GEOLOGIA P.E.S.	4
00590009-DIBUJO P.E.S.	2
00590010-FRANCES P.E.S.	2
00590011-INGLES P.E.S.	5
00590016-MUSICA P.E.S.	1
00590017-EDUCACION FISICA P.E.S.	1
00590018-PSICOLOGIA Y PEDAGOGIA P.E.S.	1
00590019-TECNOLOGIA P.E.S.	1

SEVILLA
41700415-I.E.S. CIUDAD JARDIN

Puesto	Plantilla
00590001-FILOSOFIA P.E.S.	3
00590002-GRIEGO P.E.S.	1
00590003-LATIN P.E.S.	2
00590004-LENGUA CASTELLANA Y LITERATURA P.E.S.	5
00590005-GEOGRAFIA E HISTORIA	5
00590006-MATEMATICAS P.E.S.	6
00590007-FISICA Y QUIMICA P.E.S.	4
00590008-BIOLOGIA Y GEOLOGIA P.E.S.	4
00590009-DIBUJO P.E.S.	2
00590010-FRANCES P.E.S.	2
00590011-INGLES P.E.S.	5
00590016-MUSICA P.E.S.	1
00590017-EDUCACION FISICA P.E.S.	1
00590018-PSICOLOGIA Y PEDAGOGIA P.E.S.	1
00590019-TECNOLOGIA P.E.S.	2
00590107-INFORMATICA P.E.S.	1

SEVILLA
41700427-I.E.S. AZAHAR

Puesto	Plantilla
00590001-FILOSOFIA P.E.S.	2
00590002-GRIEGO P.E.S.	1
00590003-LATIN P.E.S.	2
00590004-LENGUA CASTELLANA Y LITERATURA P.E.S.	4
00590005-GEOGRAFIA E HISTORIA	3
00590006-MATEMATICAS P.E.S.	3
00590007-FISICA Y QUIMICA P.E.S.	3
00590008-BIOLOGIA Y GEOLOGIA P.E.S.	3
00590009-DIBUJO P.E.S.	1
00590010-FRANCES P.E.S.	1
00590011-INGLES P.E.S.	4
00590016-MUSICA P.E.S.	1
00590017-EDUCACION FISICA P.E.S.	2
00590018-PSICOLOGIA Y PEDAGOGIA P.E.S.	1
00590019-TECNOLOGIA P.E.S.	1

SEVILLA
41700579-I.E.S. CRUZ DEL CAMPO

Puesto	Plantilla
00590004-LENGUA CASTELLANA Y LITERATURA P.E.S.	1
00590005-GEOGRAFIA E HISTORIA	1
00590006-MATEMATICAS P.E.S.	1
00590007-FISICA Y QUIMICA P.E.S.	1
00590011-INGLES P.E.S.	1
00590101-ADMINISTRACION DE EMPRESAS P.E.S.	3

SEVILLA
41700841-I.E.S. LOS VIVEROS

Puesto	Plantilla
00590001-FILOSOFIA P.E.S.	2

Provincia SEVILLA**SEVILLA****41700841-I.E.S. LOS VIVEROS**

Puesto	Plantilla
00590004-LENGUA CASTELLANA Y LITERATURA P.E.S.	5
00590005-GEOGRAFIA E HISTORIA	6
00590006-MATEMATICAS P.E.S.	5
00590007-FISICA Y QUIMICA P.E.S.	2
00590008-BIOLOGIA Y GEOLOGIA P.E.S.	4
00590009-DIBUJO P.E.S.	3
00590010-FRANCES P.E.S.	3
00590011-INGLES P.E.S.	5
00590016-MUSICA P.E.S.	1
00590017-EDUCACION FISICA P.E.S.	2
00590018-PSICOLOGIA Y PEDAGOGIA P.E.S.	1
00590019-TECNOLOGIA P.E.S.	2
00590101-ADMINISTRACION DE EMPRESAS P.E.S.	5
00590105-FORMACION Y ORIENTACION LABORAL P.E.S.	2
00590107-INFORMATICA P.E.S.	1
00590124-SISTEMAS ELECTRONICOS P.E.S.	3
00590803-CULTURA CLASICA P.E.S.	1

SEVILLA**41701109-I.E.S. RAMON DEL VALLE INCLAN**

Puesto	Plantilla
00590001-FILOSOFIA P.E.S.	2
00590004-LENGUA CASTELLANA Y LITERATURA P.E.S.	4
00590005-GEOGRAFIA E HISTORIA	5
00590006-MATEMATICAS P.E.S.	5
00590007-FISICA Y QUIMICA P.E.S.	4
00590008-BIOLOGIA Y GEOLOGIA P.E.S.	3
00590009-DIBUJO P.E.S.	2
00590010-FRANCES P.E.S.	2
00590011-INGLES P.E.S.	5
00590016-MUSICA P.E.S.	1
00590017-EDUCACION FISICA P.E.S.	2
00590018-PSICOLOGIA Y PEDAGOGIA P.E.S.	1
00590019-TECNOLOGIA P.E.S.	2
00590803-CULTURA CLASICA P.E.S.	1

SEVILLA**41701420-I.E.S. INMACULADA VIEIRA**

Puesto	Plantilla
00590004-LENGUA CASTELLANA Y LITERATURA P.E.S.	2
00590005-GEOGRAFIA E HISTORIA	2
00590006-MATEMATICAS P.E.S.	2
00590007-FISICA Y QUIMICA P.E.S.	1
00590008-BIOLOGIA Y GEOLOGIA P.E.S.	1
00590009-DIBUJO P.E.S.	2
00590010-FRANCES P.E.S.	1
00590011-INGLES P.E.S.	2
00590016-MUSICA P.E.S.	1
00590017-EDUCACION FISICA P.E.S.	2
00590018-PSICOLOGIA Y PEDAGOGIA P.E.S.	1
00590019-TECNOLOGIA P.E.S.	2

SEVILLA**41701432-I.E.S. TRAJANO**

Puesto	Plantilla
00590004-LENGUA CASTELLANA Y LITERATURA P.E.S.	2
00590005-GEOGRAFIA E HISTORIA	2
00590006-MATEMATICAS P.E.S.	2
00590007-FISICA Y QUIMICA P.E.S.	1
00590008-BIOLOGIA Y GEOLOGIA P.E.S.	2
00590009-DIBUJO P.E.S.	2
00590010-FRANCES P.E.S.	1
00590011-INGLES P.E.S.	2
00590016-MUSICA P.E.S.	1
00590017-EDUCACION FISICA P.E.S.	1
00590018-PSICOLOGIA Y PEDAGOGIA P.E.S.	1
00590019-TECNOLOGIA P.E.S.	2

Provincia SEVILLA**SEVILLA****41701444-I.E.S. SIGLO XXI (TORREBLANCA)**

Puesto	Plantilla
00590004-LENGUA CASTELLANA Y LITERATURA P.E.S.	1
00590005-GEOGRAFIA E HISTORIA	2
00590006-MATEMATICAS P.E.S.	2
00590007-FISICA Y QUIMICA P.E.S.	1
00590008-BIOLOGIA Y GEOLOGIA P.E.S.	1
00590009-DIBUJO P.E.S.	1
00590010-FRANCES P.E.S.	1
00590011-INGLES P.E.S.	1
00590016-MUSICA P.E.S.	1
00590017-EDUCACION FISICA P.E.S.	1
00590018-PSICOLOGIA Y PEDAGOGIA P.E.S.	1
00590019-TECNOLOGIA P.E.S.	2

SEVILLA**41701675-I.E.S. (C.P. J.ROMERO MURUBE)**

Puesto	Plantilla
00590004-LENGUA CASTELLANA Y LITERATURA P.E.S.	1
00590005-GEOGRAFIA E HISTORIA	1
00590006-MATEMATICAS P.E.S.	1
00590008-BIOLOGIA Y GEOLOGIA P.E.S.	1
00590009-DIBUJO P.E.S.	1
00590010-FRANCES P.E.S.	1
00590011-INGLES P.E.S.	1
00590016-MUSICA P.E.S.	1
00590017-EDUCACION FISICA P.E.S.	1
00590018-PSICOLOGIA Y PEDAGOGIA P.E.S.	1
00590019-TECNOLOGIA P.E.S.	1

SEVILLA**41701687-I.E.S. FELIX RODRIGUEZ DE LA FUENTE**

Puesto	Plantilla
00590004-LENGUA CASTELLANA Y LITERATURA P.E.S.	2
00590005-GEOGRAFIA E HISTORIA	2
00590006-MATEMATICAS P.E.S.	2
00590007-FISICA Y QUIMICA P.E.S.	1
00590008-BIOLOGIA Y GEOLOGIA P.E.S.	1
00590009-DIBUJO P.E.S.	1
00590010-FRANCES P.E.S.	1
00590011-INGLES P.E.S.	2
00590016-MUSICA P.E.S.	1
00590017-EDUCACION FISICA P.E.S.	1
00590018-PSICOLOGIA Y PEDAGOGIA P.E.S.	1
00590019-TECNOLOGIA P.E.S.	2

SEVILLA**41701699-I.E.S. CARMEN DE BURGOS**

Puesto	Plantilla
00590004-LENGUA CASTELLANA Y LITERATURA P.E.S.	1
00590005-GEOGRAFIA E HISTORIA	1
00590006-MATEMATICAS P.E.S.	1
00590007-FISICA Y QUIMICA P.E.S.	1
00590008-BIOLOGIA Y GEOLOGIA P.E.S.	1
00590009-DIBUJO P.E.S.	1
00590010-FRANCES P.E.S.	1
00590011-INGLES P.E.S.	1
00590016-MUSICA P.E.S.	1
00590018-PSICOLOGIA Y PEDAGOGIA P.E.S.	1
00590019-TECNOLOGIA P.E.S.	1

SEVILLA**41701705-I.E.S. PADRE MANJON**

Puesto	Plantilla
00590004-LENGUA CASTELLANA Y LITERATURA P.E.S.	1
00590005-GEOGRAFIA E HISTORIA	1
00590006-MATEMATICAS P.E.S.	1
00590007-FISICA Y QUIMICA P.E.S.	1
00590008-BIOLOGIA Y GEOLOGIA P.E.S.	1
00590009-DIBUJO P.E.S.	1
00590010-FRANCES P.E.S.	1

Provincia SEVILLA

SEVILLA

41701705-I.E.S. PADRE MANJON

Puesto	Plantilla
00590011-INGLES P.E.S.	1
00590016-MUSICA P.E.S.	1
00590018-PSICOLOGIA Y PEDAGOGIA P.E.S.	1
00590019-TECNOLOGIA P.E.S.	1

SEVILLA

41701717-I.E.S. ANTONIO GALA

Puesto	Plantilla
00590004-LENGUA CASTELLANA Y LITERATURA P.E.S.	2
00590005-GEOGRAFIA E HISTORIA	1
00590006-MATEMATICAS P.E.S.	2
00590007-FISICA Y QUIMICA P.E.S.	1
00590008-BIOLOGIA Y GEOLOGIA P.E.S.	1
00590009-DIBUJO P.E.S.	1
00590011-INGLES P.E.S.	2
00590016-MUSICA P.E.S.	1
00590017-EDUCACION FISICA P.E.S.	1
00590018-PSICOLOGIA Y PEDAGOGIA P.E.S.	1
00590019-TECNOLOGIA P.E.S.	2

SEVILLA

41702047-I.E.S. FCO. ROMERO QUINTANA

Puesto	Plantilla
00590004-LENGUA CASTELLANA Y LITERATURA P.E.S.	2
00590005-GEOGRAFIA E HISTORIA	1
00590006-MATEMATICAS P.E.S.	3
00590007-FISICA Y QUIMICA P.E.S.	1
00590008-BIOLOGIA Y GEOLOGIA P.E.S.	1
00590009-DIBUJO P.E.S.	1
00590010-FRANCES P.E.S.	1
00590011-INGLES P.E.S.	1
00590016-MUSICA P.E.S.	1
00590017-EDUCACION FISICA P.E.S.	1
00590018-PSICOLOGIA Y PEDAGOGIA P.E.S.	1
00590019-TECNOLOGIA P.E.S.	2

SEVILLA

41702060-I.E.S. GIRALDA

Puesto	Plantilla
00590004-LENGUA CASTELLANA Y LITERATURA P.E.S.	2
00590005-GEOGRAFIA E HISTORIA	2
00590006-MATEMATICAS P.E.S.	2
00590007-FISICA Y QUIMICA P.E.S.	1
00590008-BIOLOGIA Y GEOLOGIA P.E.S.	1
00590009-DIBUJO P.E.S.	1
00590010-FRANCES P.E.S.	1
00590011-INGLES P.E.S.	2
00590016-MUSICA P.E.S.	1
00590017-EDUCACION FISICA P.E.S.	1
00590018-PSICOLOGIA Y PEDAGOGIA P.E.S.	1
00590019-TECNOLOGIA P.E.S.	2

SEVILLA

41702084- INSTITUTO PROV. DE FORMACIÓN DE ADULTOS

Puesto	Plantilla
00590001-FILOSOFIA P.E.S.	2
00590002-GRIEGO P.E.S.	1
00590003-LATIN P.E.S.	1
00590004-LENGUA CASTELLANA Y LITERATURA P.E.S.	4
00590005-GEOGRAFIA E HISTORIA	3
00590006-MATEMATICAS P.E.S.	4
00590007-FISICA Y QUIMICA P.E.S.	2
00590008-BIOLOGIA Y GEOLOGIA P.E.S.	3
00590009-DIBUJO P.E.S.	1
00590010-FRANCES P.E.S.	2
00590011-INGLES P.E.S.	3

SEVILLA

41702096-I.E.S. PADRE PIO

Provincia SEVILLA

SEVILLA

41702096-I.E.S. PADRE PIO

Puesto	Plantilla
00590004-LENGUA CASTELLANA Y LITERATURA P.E.S.	2
00590005-GEOGRAFIA E HISTORIA	1
00590006-MATEMATICAS P.E.S.	2
00590007-FISICA Y QUIMICA P.E.S.	1
00590008-BIOLOGIA Y GEOLOGIA P.E.S.	1
00590009-DIBUJO P.E.S.	1
00590010-FRANCES P.E.S.	1
00590011-INGLES P.E.S.	1
00590016-MUSICA P.E.S.	1
00590017-EDUCACION FISICA P.E.S.	1
00590018-PSICOLOGIA Y PEDAGOGIA P.E.S.	1
00590019-TECNOLOGIA P.E.S.	2

TOCINA

41700919-I.E.S. RAMON Y CAJAL

Puesto	Plantilla
00590001-FILOSOFIA P.E.S.	2
00590003-LATIN P.E.S.	1
00590004-LENGUA CASTELLANA Y LITERATURA P.E.S.	3
00590005-GEOGRAFIA E HISTORIA	2
00590006-MATEMATICAS P.E.S.	4
00590007-FISICA Y QUIMICA P.E.S.	2
00590008-BIOLOGIA Y GEOLOGIA P.E.S.	3
00590009-DIBUJO P.E.S.	1
00590010-FRANCES P.E.S.	2
00590011-INGLES P.E.S.	2
00590016-MUSICA P.E.S.	1
00590017-EDUCACION FISICA P.E.S.	2
00590018-PSICOLOGIA Y PEDAGOGIA P.E.S.	1
00590019-TECNOLOGIA P.E.S.	1

TOMARES

41701183-I.E.S. NESTOR ALMENDROS

Puesto	Plantilla
00590001-FILOSOFIA P.E.S.	3
00590004-LENGUA CASTELLANA Y LITERATURA P.E.S.	5
00590005-GEOGRAFIA E HISTORIA	6
00590006-MATEMATICAS P.E.S.	6
00590007-FISICA Y QUIMICA P.E.S.	5
00590008-BIOLOGIA Y GEOLOGIA P.E.S.	3
00590009-DIBUJO P.E.S.	3
00590010-FRANCES P.E.S.	4
00590011-INGLES P.E.S.	5
00590016-MUSICA P.E.S.	1
00590017-EDUCACION FISICA P.E.S.	1
00590018-PSICOLOGIA Y PEDAGOGIA P.E.S.	1
00590019-TECNOLOGIA P.E.S.	3
00590101-ADMINISTRACION DE EMPRESAS P.E.S.	2
00590105-FORMACION Y ORIENTACION LABORAL P.E.S.	1
00590107-INFORMATICA P.E.S.	1
00590119-PROCESOS Y MEDIOS DE COMUNICACION P.E.S.	4
00590803-CULTURA CLASICA P.E.S.	1

UMBRETE

41701663-I.E.S.

Puesto	Plantilla
00590004-LENGUA CASTELLANA Y LITERATURA P.E.S.	2
00590005-GEOGRAFIA E HISTORIA	1
00590006-MATEMATICAS P.E.S.	1
00590007-FISICA Y QUIMICA P.E.S.	1
00590008-BIOLOGIA Y GEOLOGIA P.E.S.	1
00590009-DIBUJO P.E.S.	1
00590010-FRANCES P.E.S.	1
00590011-INGLES P.E.S.	1
00590016-MUSICA P.E.S.	1
00590017-EDUCACION FISICA P.E.S.	1
00590018-PSICOLOGIA Y PEDAGOGIA P.E.S.	1
00590019-TECNOLOGIA P.E.S.	1

Provincia SEVILLA		Provincia SEVILLA	
UTRERA		VALENCINA DE LA CONCEPCION	
41007898-I.E.S. RUIZ GIJON		41701614-I.E.S. LAS ENCINAS	
Puesto	Plantilla	Puesto	Plantilla
00590001-FILOSOFIA P.E.S.	3	00590004-LENGUA CASTELLANA Y LITERATURA P.E.S.	1
00590002-GRIEGO P.E.S.	1	00590005-GEOGRAFIA E HISTORIA	1
00590003-LATIN P.E.S.	2	00590006-MATEMATICAS P.E.S.	2
00590004-LENGUA CASTELLANA Y LITERATURA P.E.S.	6	00590007-FISICA Y QUIMICA P.E.S.	1
00590005-GEOGRAFIA E HISTORIA	5	00590008-BIOLOGIA Y GEOLOGIA P.E.S.	1
00590006-MATEMATICAS P.E.S.	5	00590009-DIBUJO P.E.S.	1
00590007-FISICA Y QUIMICA P.E.S.	5	00590010-FRANCES P.E.S.	1
00590008-BIOLOGIA Y GEOLOGIA P.E.S.	4	00590011-INGLES P.E.S.	1
00590009-DIBUJO P.E.S.	3	00590016-MUSICA P.E.S.	1
00590010-FRANCES P.E.S.	2	00590017-EDUCACION FISICA P.E.S.	1
00590011-INGLES P.E.S.	6	00590018-PSICOLOGIA Y PEDAGOGIA P.E.S.	1
00590016-MUSICA P.E.S.	1	00590019-TECNOLOGIA P.E.S.	2
00590017-EDUCACION FISICA P.E.S.	2	VILLA FRANCO DEL GUADALQUIVIR	
00590018-PSICOLOGIA Y PEDAGOGIA P.E.S.	1	41701134-I.E.S. LAGO LIGUR	
00590019-TECNOLOGIA P.E.S.	1	Puesto	Plantilla
UTRERA		00590001-FILOSOFIA P.E.S.	2
41007904-I.E.S. VIRGEN DE CONSOLACION		00590003-LATIN P.E.S.	1
Puesto	Plantilla	00590004-LENGUA CASTELLANA Y LITERATURA P.E.S.	4
00590001-FILOSOFIA P.E.S.	1	00590005-GEOGRAFIA E HISTORIA	3
00590004-LENGUA CASTELLANA Y LITERATURA P.E.S.	2	00590006-MATEMATICAS P.E.S.	4
00590005-GEOGRAFIA E HISTORIA	3	00590007-FISICA Y QUIMICA P.E.S.	2
00590006-MATEMATICAS P.E.S.	2	00590008-BIOLOGIA Y GEOLOGIA P.E.S.	2
00590007-FISICA Y QUIMICA P.E.S.	2	00590009-DIBUJO P.E.S.	2
00590008-BIOLOGIA Y GEOLOGIA P.E.S.	1	00590010-FRANCES P.E.S.	1
00590009-DIBUJO P.E.S.	3	00590011-INGLES P.E.S.	3
00590010-FRANCES P.E.S.	1	00590016-MUSICA P.E.S.	1
00590011-INGLES P.E.S.	2	00590017-EDUCACION FISICA P.E.S.	1
00590016-MUSICA P.E.S.	1	00590018-PSICOLOGIA Y PEDAGOGIA P.E.S.	1
00590017-EDUCACION FISICA P.E.S.	1	00590019-TECNOLOGIA P.E.S.	2
00590018-PSICOLOGIA Y PEDAGOGIA P.E.S.	1	00590107-INFORMATICA P.E.S.	1
00590111-ORG. Y PROCESOS MATEN. VEHICULOS P.E.S.	1	VILLAMANRIQUE DE LA CONDESA	
00590125-SIST. ELECTROTECNICOS Y AUTOM. P.E.S.	2	41701456-I.E.S. NTRA. SRA. DEL ROCIO	
UTRERA		Puesto	Plantilla
41700154-I.E.S. PONCE DE LEON		00590004-LENGUA CASTELLANA Y LITERATURA P.E.S.	1
Puesto	Plantilla	00590005-GEOGRAFIA E HISTORIA	1
00590001-FILOSOFIA P.E.S.	1	00590006-MATEMATICAS P.E.S.	1
00590004-LENGUA CASTELLANA Y LITERATURA P.E.S.	4	00590007-FISICA Y QUIMICA P.E.S.	1
00590005-GEOGRAFIA E HISTORIA	4	00590008-BIOLOGIA Y GEOLOGIA P.E.S.	1
00590006-MATEMATICAS P.E.S.	3	00590009-DIBUJO P.E.S.	1
00590007-FISICA Y QUIMICA P.E.S.	3	00590011-INGLES P.E.S.	1
00590008-BIOLOGIA Y GEOLOGIA P.E.S.	3	00590016-MUSICA P.E.S.	1
00590009-DIBUJO P.E.S.	2	00590017-EDUCACION FISICA P.E.S.	1
00590010-FRANCES P.E.S.	3	00590018-PSICOLOGIA Y PEDAGOGIA P.E.S.	1
00590011-INGLES P.E.S.	4	VILLANUEVA DEL ARISCAL	
00590017-EDUCACION FISICA P.E.S.	2	41701638-I.E.S. AL-ISCAR	
00590018-PSICOLOGIA Y PEDAGOGIA P.E.S.	1	Puesto	Plantilla
00590019-TECNOLOGIA P.E.S.	2	00590004-LENGUA CASTELLANA Y LITERATURA P.E.S.	1
00590101-ADMINISTRACION DE EMPRESAS P.E.S.	5	00590005-GEOGRAFIA E HISTORIA	1
00590118-PROCESOS SANITARIOS P.E.S.	4	00590006-MATEMATICAS P.E.S.	1
UTRERA		00590007-FISICA Y QUIMICA P.E.S.	1
41701997-I.E.S. JOSÉ MARÍA INFANTES		00590009-DIBUJO P.E.S.	1
Puesto	Plantilla	00590010-FRANCES P.E.S.	1
00590004-LENGUA CASTELLANA Y LITERATURA P.E.S.	2	00590011-INGLES P.E.S.	1
00590005-GEOGRAFIA E HISTORIA	2	00590016-MUSICA P.E.S.	1
00590006-MATEMATICAS P.E.S.	2	00590017-EDUCACION FISICA P.E.S.	1
00590007-FISICA Y QUIMICA P.E.S.	1	00590018-PSICOLOGIA Y PEDAGOGIA P.E.S.	1
00590008-BIOLOGIA Y GEOLOGIA P.E.S.	1	00590019-TECNOLOGIA P.E.S.	1
00590009-DIBUJO P.E.S.	1	VILLANUEVA DEL RIO Y MINAS	
00590011-INGLES P.E.S.	2	41702001-SECCION DEL I.E.S. CANTILLANA	
00590016-MUSICA P.E.S.	1	Puesto	Plantilla
00590017-EDUCACION FISICA P.E.S.	1	00590004-LENGUA CASTELLANA Y LITERATURA P.E.S.	1
00590018-PSICOLOGIA Y PEDAGOGIA P.E.S.	1	00590005-GEOGRAFIA E HISTORIA	1
00590019-TECNOLOGIA P.E.S.	2	00590006-MATEMATICAS P.E.S.	1
VALENCINA DE LA CONCEPCION		00590007-FISICA Y QUIMICA P.E.S.	1
41701614-I.E.S. LAS ENCINAS		00590009-DIBUJO P.E.S.	1

Provincia SEVILLA**VILLANUEVA DEL RIO Y MINAS****41702001-SECCION DEL I.E.S. CANTILLANA**

Puesto	Plantilla
00590011-INGLES P.E.S.	1
00590016-MUSICA P.E.S.	1
00590017-EDUCACION FISICA P.E.S.	1
00590019-TECNOLOGIA P.E.S.	1

VILLAVERDE DEL RIO**41700820-I.E.S. PEPE RUIZ VELA**

Puesto	Plantilla
00590001-FILOSOFIA P.E.S.	2
00590002-GRIEGO P.E.S.	1
00590003-LATIN P.E.S.	1
00590004-LENGUA CASTELLANA Y LITERATURA P.E.S.	3
00590005-GEOGRAFIA E HISTORIA	3
00590006-MATEMATICAS P.E.S.	3
00590007-FISICA Y QUIMICA P.E.S.	1
00590008-BIOLOGIA Y GEOLOGIA P.E.S.	2
00590009-DIBUJO P.E.S.	1
00590010-FRANCES P.E.S.	1
00590011-INGLES P.E.S.	2
00590016-MUSICA P.E.S.	1
00590017-EDUCACION FISICA P.E.S.	1
00590018-PSICOLOGIA Y PEDAGOGIA P.E.S.	1
00590019-TECNOLOGIA P.E.S.	1
00590101-ADMINISTRACION DE EMPRESAS P.E.S.	1
00590107-INFORMATICA P.E.S.	1
00590125-SIST. ELECTROTECNICOS Y AUTOM. P.E.S.	1

VILLAVERDE DEL RIO**41702102-I.E.S. ALPESA**

Puesto	Plantilla
00590004-LENGUA CASTELLANA Y LITERATURA P.E.S.	1
00590005-GEOGRAFIA E HISTORIA	1
00590006-MATEMATICAS P.E.S.	1
00590007-FISICA Y QUIMICA P.E.S.	1
00590009-DIBUJO P.E.S.	1
00590011-INGLES P.E.S.	1
00590016-MUSICA P.E.S.	1
00590017-EDUCACION FISICA P.E.S.	1
00590018-PSICOLOGIA Y PEDAGOGIA P.E.S.	1
00590019-TECNOLOGIA P.E.S.	1

VISO DEL ALCOR (EL)**41700555-I.E.S. BLAS INFANTE**

Puesto	Plantilla
00590001-FILOSOFIA P.E.S.	2
00590004-LENGUA CASTELLANA Y LITERATURA P.E.S.	4
00590005-GEOGRAFIA E HISTORIA	4
00590006-MATEMATICAS P.E.S.	4
00590007-FISICA Y QUIMICA P.E.S.	2
00590008-BIOLOGIA Y GEOLOGIA P.E.S.	3
00590009-DIBUJO P.E.S.	2
00590010-FRANCES P.E.S.	2
00590011-INGLES P.E.S.	4
00590016-MUSICA P.E.S.	1
00590017-EDUCACION FISICA P.E.S.	1
00590018-PSICOLOGIA Y PEDAGOGIA P.E.S.	1
00590019-TECNOLOGIA P.E.S.	1
00590101-ADMINISTRACION DE EMPRESAS P.E.S.	2
00590107-INFORMATICA P.E.S.	1
00590803-CULTURA CLASICA P.E.S.	1

VISO DEL ALCOR (EL)**41702138-I.E.S. NUEVO**

Puesto	Plantilla
00590004-LENGUA CASTELLANA Y LITERATURA P.E.S.	2
00590005-GEOGRAFIA E HISTORIA	2
00590006-MATEMATICAS P.E.S.	2
00590007-FISICA Y QUIMICA P.E.S.	1
00590008-BIOLOGIA Y GEOLOGIA P.E.S.	2

Provincia SEVILLA**VISO DEL ALCOR (EL)****41702138-I.E.S. NUEVO**

Puesto	Plantilla
00590009-DIBUJO P.E.S.	1
00590011-INGLES P.E.S.	2
00590016-MUSICA P.E.S.	1
00590017-EDUCACION FISICA P.E.S.	1
00590018-PSICOLOGIA Y PEDAGOGIA P.E.S.	1
00590019-TECNOLOGIA P.E.S.	2

ANEXO III
Cuerpo : PROFESORES TEC. DE FORMACION PROFESIONAL
Plantilla Orgánica

Provincia ALMERIA
ADRA
04000110-I.E.S. ABDERA

Puesto	Plantilla
00591211-MECANIZADO Y MTO. DE MAQUINAS P.T.F.P.	1
00591212-OFICINA DE PROYEC. CONSTRUCCION P.T.F.P.	2
00591218-PELUQUERIA P.T.F.P.	1
00591222-PROC. GESTION ADMINISTRATIVA P.T.F.P.	4

ALBOX
04000250-I.E.S. CARDENAL CISNEROS

Puesto	Plantilla
00591227-SISTEMAS Y APLIC. INFORMATICOS P.T.F.P.	1

ALBOX
04005284-I.E.S. MARTIN GARCIA RAMOS

Puesto	Plantilla
00591209-MANTENIMIENTO DE VEHICULOS P.T.F.P.	2
00591222-PROC. GESTION ADMINISTRATIVA P.T.F.P.	3

ALMERIA
04000699-I.E.S. ALHAMILLA

Puesto	Plantilla
00591204-FABRIC. E INST. CARPINT. MUEBLE P.T.F.P.	3
00591206-INSTALACIONES ELECTROTECNICAS P.T.F.P.	4
00591211-MECANIZADO Y MTO. DE MAQUINAS P.T.F.P.	1
00591212-OFICINA DE PROYEC. CONSTRUCCION P.T.F.P.	5
00591222-PROC. GESTION ADMINISTRATIVA P.T.F.P.	4

ALMERIA
04001187-I.E.S. LOS ANGELES

Puesto	Plantilla
00591208-LABORATORIO P.T.F.P.	3
00591209-MANTENIMIENTO DE VEHICULOS P.T.F.P.	6
00591222-PROC. GESTION ADMINISTRATIVA P.T.F.P.	7
00591227-SISTEMAS Y APLIC. INFORMATICOS P.T.F.P.	2

ALMERIA
04001205-I.E.S. ALMERAYA

Puesto	Plantilla
00591201-COCINA Y PASTERIA P.T.F.P.	9

ALMERIA
04004814-I.E.S. EL ARGAR

Puesto	Plantilla
00591202-EQUIPOS ELECTRONICOS P.T.F.P.	11
00591206-INSTALACIONES ELECTROTECNICAS P.T.F.P.	2
00591222-PROC. GESTION ADMINISTRATIVA P.T.F.P.	3

ALMERIA
04005958-I.E.S. ALBAIDA

Puesto	Plantilla
00591218-PELUQUERIA P.T.F.P.	3
00591220-PROC.SANITARIOS Y ASISTENCIALES P.T.F.P.	12
00591225-SERVICIOS A LA COMUNIDAD P.T.F.P.	1
00591229-TEC. Y PROC. DE IMAGEN Y SONIDO P.T.F.P.	4

ALMERIA
04700107-I.E.S. SOL DE PORTOCARRERO

Puesto	Plantilla
00591025-ACTIVIDADES (CEIS) P.T.F.P.	10
00591206-INSTALACIONES ELECTROTECNICAS P.T.F.P.	4
00591216-OPERACIONES PRODUCCION AGRARIA P.T.F.P.	3

CANJAYAR
04005533-I.E.S. VALLE DE ANDARAX

Puesto	Plantilla
00591222-PROC. GESTION ADMINISTRATIVA P.T.F.P.	2

CUEVAS DEL ALMANZORA
04002052-I.E.S. JAROSO

Puesto	Plantilla
00591202-EQUIPOS ELECTRONICOS P.T.F.P.	2

EJIDO (EL)
04002313-I.E.S. SANTO DOMINGO

Puesto	Plantilla
00591220-PROC.SANITARIOS Y ASISTENCIALES P.T.F.P.	2

Provincia ALMERIA
EJIDO (EL)
04004826-I.E.S. MURGI

Puesto	Plantilla
00591206-INSTALACIONES ELECTROTECNICAS P.T.F.P.	4
00591209-MANTENIMIENTO DE VEHICULOS P.T.F.P.	5
00591222-PROC. GESTION ADMINISTRATIVA P.T.F.P.	7

HUERCAL-OVERA
04005363-I.E.S. AL-BUJAIRA

Puesto	Plantilla
00591206-INSTALACIONES ELECTROTECNICAS P.T.F.P.	3
00591220-PROC.SANITARIOS Y ASISTENCIALES P.T.F.P.	3
00591222-PROC. GESTION ADMINISTRATIVA P.T.F.P.	3

MACAEL
04003135-I.E.S. JUAN RUBIO ORTIZ

Puesto	Plantilla
00591206-INSTALACIONES ELECTROTECNICAS P.T.F.P.	1
00591209-MANTENIMIENTO DE VEHICULOS P.T.F.P.	3
00591211-MECANIZADO Y MTO. DE MAQUINAS P.T.F.P.	1
00591222-PROC. GESTION ADMINISTRATIVA P.T.F.P.	3

MOJACAR
04700090-SECCION DE I.E.S. (TORRE MACENAS)

Puesto	Plantilla
00591201-COCINA Y PASTERIA P.T.F.P.	1

OLULA DEL RIO
04003457-I.E.S. ROSA NAVARRO

Puesto	Plantilla
00591222-PROC. GESTION ADMINISTRATIVA P.T.F.P.	1

ROQUETAS DE MAR
04700016-I.E.S.TURANIANA

Puesto	Plantilla
00591202-EQUIPOS ELECTRONICOS P.T.F.P.	3
00591222-PROC. GESTION ADMINISTRATIVA P.T.F.P.	4

TIJOLA
04700351-I.E.S. ALTO ALMANZORA

Puesto	Plantilla
00591222-PROC. GESTION ADMINISTRATIVA P.T.F.P.	1

VELEZ RUBIO
04700508-I.E.S. JOSE MARIN

Puesto	Plantilla
00591206-INSTALACIONES ELECTROTECNICAS P.T.F.P.	2
00591222-PROC. GESTION ADMINISTRATIVA P.T.F.P.	2

VERA
04004437-I.E.S. ALYANUB

Puesto	Plantilla
00591201-COCINA Y PASTERIA P.T.F.P.	2
00591206-INSTALACIONES ELECTROTECNICAS P.T.F.P.	2
00591209-MANTENIMIENTO DE VEHICULOS P.T.F.P.	3
00591212-OFICINA DE PROYEC. CONSTRUCCION P.T.F.P.	1
00591222-PROC. GESTION ADMINISTRATIVA P.T.F.P.	3

Provincia CADIZ
ALGECIRAS

11000368-I.E.S. ISLA VERDE

Puesto	Plantilla
00591222-PROC. GESTION ADMINISTRATIVA P.T.F.P.	1

ALGECIRAS
11000381-I.E.S. VENTURA MORON

Puesto	Plantilla
00591202-EQUIPOS ELECTRONICOS P.T.F.P.	4
00591211-MECANIZADO Y MTO. DE MAQUINAS P.T.F.P.	3

ALGECIRAS
11008495-I.E.S. TORRE ALMIRANTE

Puesto	Plantilla
00591206-INSTALACIONES ELECTROTECNICAS P.T.F.P.	4
00591212-OFICINA DE PROYEC. CONSTRUCCION P.T.F.P.	2
00591220-PROC.SANITARIOS Y ASISTENCIALES P.T.F.P.	6
00591222-PROC. GESTION ADMINISTRATIVA P.T.F.P.	6

Provincia CADIZ

ALGODONALES
11006668-I.E.S. FUENTE ALTA

Puesto	Plantilla
00591209-MANTENIMIENTO DE VEHICULOS P.T.F.F.P.	2
00591222-PROC. GESTION ADMINISTRATIVA P.T.F.F.P.	2

BARRIOS (LOS)
11700561-I.E.S. SIERRA LUNA

Puesto	Plantilla
00591222-PROC. GESTION ADMINISTRATIVA P.T.F.F.P.	2

BENALUP
11700421-I.E.S. CASAS VIEJAS

Puesto	Plantilla
00591222-PROC. GESTION ADMINISTRATIVA P.T.F.F.P.	1

BORNOS
11700755-I.E.S. EL CONVENTO

Puesto	Plantilla
00591206-INSTALACIONES ELECTROTECNICAS P.T.F.F.P.	4
00591211-MECANIZADO Y MTO. DE MAQUINAS P.T.F.F.P.	3
00591222-PROC. GESTION ADMINISTRATIVA P.T.F.F.P.	3

CADIZ
11001762-I.E.S. COLUMELA

Puesto	Plantilla
00591225-SERVICIOS A LA COMUNIDAD P.T.F.F.P.	1

CADIZ
11001786-I.E.S. LA VIÑA

Puesto	Plantilla
00591220-PROC.SANITARIOS Y ASISTENCIALES P.T.F.F.P.	8
00591222-PROC. GESTION ADMINISTRATIVA P.T.F.F.P.	1

CADIZ
11008501-I.E.S. BAHIA DE CADIZ

Puesto	Plantilla
00591202-EQUIPOS ELECTRONICOS P.T.F.F.P.	6
00591204-FABRIC. E INST. CARPINT. MUEBLE P.T.F.F.P.	1
00591206-INSTALACIONES ELECTROTECNICAS P.T.F.F.P.	1
00591211-MECANIZADO Y MTO. DE MAQUINAS P.T.F.F.P.	5
00591212-OFICINA DE PROYEC. CONSTRUCCION P.T.F.F.P.	7
00591222-PROC. GESTION ADMINISTRATIVA P.T.F.F.P.	4
00591227-SISTEMAS Y APLIC. INFORMATICOS P.T.F.F.P.	2

CADIZ
11700688-I.E.S. SAN SEVERIANO

Puesto	Plantilla
00591206-INSTALACIONES ELECTROTECNICAS P.T.F.F.P.	5
00591209-MANTENIMIENTO DE VEHICULOS P.T.F.F.P.	4
00591211-MECANIZADO Y MTO. DE MAQUINAS P.T.F.F.P.	4
00591218-PELUQUERIA P.T.F.F.P.	4
00591222-PROC. GESTION ADMINISTRATIVA P.T.F.F.P.	4

CHICLANA DE LA FRONTERA
11007582-I.E.S. PABLO RUIZ PICASSO

Puesto	Plantilla
00591206-INSTALACIONES ELECTROTECNICAS P.T.F.F.P.	4
00591216-OPERACIONES PRODUCCION AGRARIA P.T.F.F.P.	3
00591218-PELUQUERIA P.T.F.F.P.	4
00591222-PROC. GESTION ADMINISTRATIVA P.T.F.F.P.	5

JEREZ DE LA FRONTERA
11003205-I.E.S. PADRE LUIS COLOMA

Puesto	Plantilla
00591222-PROC. GESTION ADMINISTRATIVA P.T.F.F.P.	1

JEREZ DE LA FRONTERA
11003230-I.E.S. LA GRANJA

Puesto	Plantilla
00591212-OFICINA DE PROYEC. CONSTRUCCION P.T.F.F.P.	3
00591216-OPERACIONES PRODUCCION AGRARIA P.T.F.F.P.	1
00591220-PROC.SANITARIOS Y ASISTENCIALES P.T.F.F.P.	9
00591229-TEC. Y PROC. DE IMAGEN Y SONIDO P.T.F.F.P.	5

JEREZ DE LA FRONTERA
11007922-I.E.S. FRANCISCO ROMERO VARGAS

Provincia CADIZ

JEREZ DE LA FRONTERA
11007922-I.E.S. FRANCISCO ROMERO VARGAS

Puesto	Plantilla
00591202-EQUIPOS ELECTRONICOS P.T.F.F.P.	8
00591206-INSTALACIONES ELECTROTECNICAS P.T.F.F.P.	2
00591222-PROC. GESTION ADMINISTRATIVA P.T.F.F.P.	3
00591227-SISTEMAS Y APLIC. INFORMATICOS P.T.F.F.P.	3

JEREZ DE LA FRONTERA
11008513-I.E.S. ANDRES BENITEZ

Puesto	Plantilla
00591209-MANTENIMIENTO DE VEHICULOS P.T.F.F.P.	9
00591211-MECANIZADO Y MTO. DE MAQUINAS P.T.F.F.P.	2
00591218-PELUQUERIA P.T.F.F.P.	8
00591222-PROC. GESTION ADMINISTRATIVA P.T.F.F.P.	6

JEREZ DE LA FRONTERA
11700160-I.E.S. ALMUNIA

Puesto	Plantilla
00591222-PROC. GESTION ADMINISTRATIVA P.T.F.F.P.	1
00591227-SISTEMAS Y APLIC. INFORMATICOS P.T.F.F.P.	1

JEREZ DE LA FRONTERA
11700767-I.E.S. SERITIUM

Puesto	Plantilla
00591222-PROC. GESTION ADMINISTRATIVA P.T.F.F.P.	2

JIMENA DE LA FRONTERA
11700184-I.E.S. HOZGARGANTA

Puesto	Plantilla
00591216-OPERACIONES PRODUCCION AGRARIA P.T.F.F.P.	2
00591222-PROC. GESTION ADMINISTRATIVA P.T.F.F.P.	1

LINEA DE LA CONCEPCION (LA)
11003874-I.E.S. MEDITERRANEO

Puesto	Plantilla
00591208-LABORATORIO P.T.F.F.P.	2
00591217-PATRONAJE Y CONFECCION P.T.F.F.P.	1
00591218-PELUQUERIA P.T.F.F.P.	5
00591222-PROC. GESTION ADMINISTRATIVA P.T.F.F.P.	3
00591227-SISTEMAS Y APLIC. INFORMATICOS P.T.F.F.P.	1

LINEA DE LA CONCEPCION (LA)
11003886-I.E.S. VIRGEN DE LA ESPERANZA

Puesto	Plantilla
00591202-EQUIPOS ELECTRONICOS P.T.F.F.P.	4
00591204-FABRIC. E INST. CARPINT. MUEBLE P.T.F.F.P.	2
00591206-INSTALACIONES ELECTROTECNICAS P.T.F.F.P.	5
00591209-MANTENIMIENTO DE VEHICULOS P.T.F.F.P.	3
00591211-MECANIZADO Y MTO. DE MAQUINAS P.T.F.F.P.	5

MEDINA-SIDONIA
11007910-I.E.S. SAN JUAN DE DIOS

Puesto	Plantilla
00591206-INSTALACIONES ELECTROTECNICAS P.T.F.F.P.	2
00591216-OPERACIONES PRODUCCION AGRARIA P.T.F.F.P.	2
00591222-PROC. GESTION ADMINISTRATIVA P.T.F.F.P.	2

OLVERA
11006671-I.E.S. ZAFRAMAGON

Puesto	Plantilla
00591222-PROC. GESTION ADMINISTRATIVA P.T.F.F.P.	2
00591225-SERVICIOS A LA COMUNIDAD P.T.F.F.P.	1

PUERTO DE SANTA MARIA (EL)
11004428-I.E.S. MAR DE CADIZ

Puesto	Plantilla
00591202-EQUIPOS ELECTRONICOS P.T.F.F.P.	6
00591211-MECANIZADO Y MTO. DE MAQUINAS P.T.F.F.P.	1
00591222-PROC. GESTION ADMINISTRATIVA P.T.F.F.P.	5
00591227-SISTEMAS Y APLIC. INFORMATICOS P.T.F.F.P.	1

PUERTO DE SANTA MARIA (EL)
11700445-I.E.S. JOSE LUIS TEJADA PELUFFO

Puesto	Plantilla
00591206-INSTALACIONES ELECTROTECNICAS P.T.F.F.P.	1
00591218-PELUQUERIA P.T.F.F.P.	2

Provincia CADIZ	
PUERTO DE SANTA MARIA (EL)	
11700445-I.E.S. JOSE LUIS TEJADA PELUFFO	
Puesto	Plantilla
00591222-PROC. GESTION ADMINISTRATIVA P.T.F.F.P.	1
PUERTO DE SANTA MARIA (EL)	
11700603-I.E.S. PINTOR JUAN LARA	
Puesto	Plantilla
00591201-COCINA Y PASTELERIA P.T.F.F.P.	2
PUERTO REAL	
11004672-I.E.S. MANUEL DE FALLA	
Puesto	Plantilla
00591222-PROC. GESTION ADMINISTRATIVA P.T.F.F.P.	2
PUERTO REAL	
11004696-I.E.S. VIRGEN DEL CARMEN	
Puesto	Plantilla
00591206-INSTALACIONES ELECTROTECNICAS P.T.F.F.P.	5
00591211-MECANIZADO Y MTO. DE MAQUINAS P.T.F.F.P.	6
00591212-OFICINA DE PROYEC. CONSTRUCCION P.T.F.F.P.	1
00591220-PROC.SANITARIOS Y ASISTENCIALES P.T.F.F.P.	6
ROTA	
11007533-I.E.S. ARROYO HONDO	
Puesto	Plantilla
00591206-INSTALACIONES ELECTROTECNICAS P.T.F.F.P.	4
00591211-MECANIZADO Y MTO. DE MAQUINAS P.T.F.F.P.	1
00591216-OPERACIONES PRODUCCION AGRARIA P.T.F.F.P.	2
00591222-PROC. GESTION ADMINISTRATIVA P.T.F.F.P.	2
00591225-SERVICIOS A LA COMUNIDAD P.T.F.F.P.	2
SAN FERNANDO	
11005275-I.E.S. LAS SALINAS	
Puesto	Plantilla
00591202-EQUIPOS ELECTRONICOS P.T.F.F.P.	4
00591204-FABRIC. E INST. CARPINT. MUEBLE P.T.F.F.P.	5
00591211-MECANIZADO Y MTO. DE MAQUINAS P.T.F.F.P.	2
00591222-PROC. GESTION ADMINISTRATIVA P.T.F.F.P.	5
SAN FERNANDO	
11008239-I.E.S. SANCTI PETRI	
Puesto	Plantilla
00591206-INSTALACIONES ELECTROTECNICAS P.T.F.F.P.	7
00591209-MANTENIMIENTO DE VEHICULOS P.T.F.F.P.	8
00591212-OFICINA DE PROYEC. CONSTRUCCION P.T.F.F.P.	5
00591220-PROC.SANITARIOS Y ASISTENCIALES P.T.F.F.P.	9
SAN FERNANDO	
11700147-I.E.S. LA BAHIA	
Puesto	Plantilla
00591222-PROC. GESTION ADMINISTRATIVA P.T.F.F.P.	1
SAN ROQUE	
11005743-I.E.S. HOSTELERA	
Puesto	Plantilla
00591201-COCINA Y PASTELERIA P.T.F.F.P.	4
SAN ROQUE	
11005755-I.E.S. JOSE CADALSO	
Puesto	Plantilla
00591221-PROCESOS COMERCIALES P.T.F.F.P.	1
00591222-PROC. GESTION ADMINISTRATIVA P.T.F.F.P.	1
SAN ROQUE	
11007791-I.E.S. CARLOS CASTILLA DEL PINO	
Puesto	Plantilla
00591202-EQUIPOS ELECTRONICOS P.T.F.F.P.	3
00591209-MANTENIMIENTO DE VEHICULOS P.T.F.F.P.	4
00591211-MECANIZADO Y MTO. DE MAQUINAS P.T.F.F.P.	1
00591220-PROC.SANITARIOS Y ASISTENCIALES P.T.F.F.P.	3
SANLUCAR DE BARRAMEDA	
11005639-I.E.S. DOÑANA	
Puesto	Plantilla
00591206-INSTALACIONES ELECTROTECNICAS P.T.F.F.P.	4
00591208-LABORATORIO P.T.F.F.P.	1
00591209-MANTENIMIENTO DE VEHICULOS P.T.F.F.P.	3

Provincia CADIZ	
SANLUCAR DE BARRAMEDA	
11005639-I.E.S. DOÑANA	
Puesto	Plantilla
00591211-MECANIZADO Y MTO. DE MAQUINAS P.T.F.F.P.	2
00591222-PROC. GESTION ADMINISTRATIVA P.T.F.F.P.	5
SANLUCAR DE BARRAMEDA	
11700196-I.E.S. CRISTOBAL COLON	
Puesto	Plantilla
00591220-PROC.SANITARIOS Y ASISTENCIALES P.T.F.F.P.	3
SANLUCAR DE BARRAMEDA	
11700615-I.E.S. JUAN SEBASTIAN ELCANO	
Puesto	Plantilla
00591218-PELUQUERIA P.T.F.F.P.	1
TARIFA	
11700585-I.E.S. ALMADRABA	
Puesto	Plantilla
00591209-MANTENIMIENTO DE VEHICULOS P.T.F.F.P.	5
00591222-PROC. GESTION ADMINISTRATIVA P.T.F.F.P.	3
UBRIQUE	
11006681-I.E.S. NTRA. SRA. DE LOS REMEDIOS	
Puesto	Plantilla
00591222-PROC. GESTION ADMINISTRATIVA P.T.F.F.P.	1
UBRIQUE	
11006693-I.E.S. LAS CUMBRES	
Puesto	Plantilla
00591209-MANTENIMIENTO DE VEHICULOS P.T.F.F.P.	2
00591222-PROC. GESTION ADMINISTRATIVA P.T.F.F.P.	2
VEJER DE LA FRONTERA	
11700597-I.E.S. LA JANDA	
Puesto	Plantilla
00591202-EQUIPOS ELECTRONICOS P.T.F.F.P.	3
00591211-MECANIZADO Y MTO. DE MAQUINAS P.T.F.F.P.	1
00591216-OPERACIONES PRODUCCION AGRARIA P.T.F.F.P.	1
00591220-PROC.SANITARIOS Y ASISTENCIALES P.T.F.F.P.	1
00591222-PROC. GESTION ADMINISTRATIVA P.T.F.F.P.	2
00591227-SISTEMAS Y APLIC. INFORMATICOS P.T.F.F.P.	1
VILLAMARTIN	
11007545-I.E.S. CASTILLO DE MATRERA	
Puesto	Plantilla
00591220-PROC.SANITARIOS Y ASISTENCIALES P.T.F.F.P.	2
Provincia CORDOBA	
AGUILAR DE LA FRONTERA	
14700390-I.E.S. VICENTE NUÑEZ	
Puesto	Plantilla
00591209-MANTENIMIENTO DE VEHICULOS P.T.F.F.P.	1
00591222-PROC. GESTION ADMINISTRATIVA P.T.F.F.P.	1
ALMODOVAR DEL RIO	
14008068-I.E.S. CARBULA	
Puesto	Plantilla
00591206-INSTALACIONES ELECTROTECNICAS P.T.F.F.P.	1
00591220-PROC.SANITARIOS Y ASISTENCIALES P.T.F.F.P.	2
CABRA	
14000835-I.E.S. FELIPE SOLIS VILLECHENOUS	
Puesto	Plantilla
00591202-EQUIPOS ELECTRONICOS P.T.F.F.P.	5
00591206-INSTALACIONES ELECTROTECNICAS P.T.F.F.P.	2
00591211-MECANIZADO Y MTO. DE MAQUINAS P.T.F.F.P.	2
00591212-OFICINA DE PROYEC. CONSTRUCCION P.T.F.F.P.	1
00591222-PROC. GESTION ADMINISTRATIVA P.T.F.F.P.	3
CARLOTA (LA)	
14700298-I.E.S. NUEVAS POBLACIONES	
Puesto	Plantilla
00591206-INSTALACIONES ELECTROTECNICAS P.T.F.F.P.	1
00591222-PROC. GESTION ADMINISTRATIVA P.T.F.F.P.	4
CASTRO DEL RIO	
14700717-I.E.S. ATEGUA	

Provincia CORDOBA	
CASTRO DEL RÍO	
14700717-I.E.S. ATEGUA	
Puesto	Plantilla
00591209-MANTENIMIENTO DE VEHICULOS P.T.F.P.	1
00591222-PROC. GESTION ADMINISTRATIVA P.T.F.P.	1
CORDOBA	
14002923-I.E.S. MAIMONIDES	
Puesto	Plantilla
00591206-INSTALACIONES ELECTROTECNICAS P.T.F.P.	8
00591208-LABORATORIO P.T.F.P.	4
00591211-MECANIZADO Y MTO. DE MAQUINAS P.T.F.P.	2
00591212-OFICINA DE PROYEC. CONSTRUCCION P.T.F.P.	5
00591222-PROC. GESTION ADMINISTRATIVA P.T.F.P.	8
CORDOBA	
14007374-I.E.S. LA FUENSANTA	
Puesto	Plantilla
00591202-EQUIPOS ELECTRONICOS P.T.F.P.	8
00591204-FABRIC. E INST. CARPINT. MUEBLE P.T.F.P.	3
00591220-PROC.SANITARIOS Y ASISTENCIALES P.T.F.P.	12
CORDOBA	
14007945-I.E.S. TRASSIERRA	
Puesto	Plantilla
00591218-PELUQUERIA P.T.F.P.	5
00591222-PROC. GESTION ADMINISTRATIVA P.T.F.P.	2
00591227-SISTEMAS Y APLIC. INFORMATICOS P.T.F.P.	1
CORDOBA	
14008056-I.E.S. SAN ALVARO	
Puesto	Plantilla
00591220-PROC.SANITARIOS Y ASISTENCIALES P.T.F.P.	6
00591225-SERVICIOS A LA COMUNIDAD P.T.F.P.	5
CORDOBA	
14700067-I.E.S. ALHAKEN II	
Puesto	Plantilla
00591025-ACTIVIDADES (CEIS) P.T.F.P.	11
00591206-INSTALACIONES ELECTROTECNICAS P.T.F.P.	2
00591209-MANTENIMIENTO DE VEHICULOS P.T.F.P.	8
00591211-MECANIZADO Y MTO. DE MAQUINAS P.T.F.P.	10
CORDOBA	
14700079-I.E.S. GRAN CAPITAN	
Puesto	Plantilla
00591201-COCINA Y PASTELERIA P.T.F.P.	5
00591208-LABORATORIO P.T.F.P.	1
00591222-PROC. GESTION ADMINISTRATIVA P.T.F.P.	4
00591227-SISTEMAS Y APLIC. INFORMATICOS P.T.F.P.	1
CORDOBA	
14700286-I.E.S. ANGEL DE SAAVEDRA	
Puesto	Plantilla
00591229-TEC. Y PROC. DE IMAGEN Y SONIDO P.T.F.P.	3
FUENTE OBEJUNA	
14003708-I.E.S. LOPE DE VEGA	
Puesto	Plantilla
00591209-MANTENIMIENTO DE VEHICULOS P.T.F.P.	1
00591222-PROC. GESTION ADMINISTRATIVA P.T.F.P.	1
FUENTE PALMERA	
14700304-I.E.S. COLONIAL	
Puesto	Plantilla
00591204-FABRIC. E INST. CARPINT. MUEBLE P.T.F.P.	1
00591222-PROC. GESTION ADMINISTRATIVA P.T.F.P.	2
HINOJOSA DEL DUQUE	
14004099-I.E.S. JEREZ Y CABALLERO	
Puesto	Plantilla
00591202-EQUIPOS ELECTRONICOS P.T.F.P.	1
00591209-MANTENIMIENTO DE VEHICULOS P.T.F.P.	2
00591211-MECANIZADO Y MTO. DE MAQUINAS P.T.F.P.	1
HINOJOSA DEL DUQUE	
14004105-I.E.S. PADRE JUAN RUIZ	

Provincia CORDOBA	
HINOJOSA DEL DUQUE	
14004105-I.E.S. PADRE JUAN RUIZ	
Puesto	Plantilla
00591222-PROC. GESTION ADMINISTRATIVA P.T.F.P.	2
LUCENA	
14007404-I.E.S. JUAN DE AREJULA	
Puesto	Plantilla
00591206-INSTALACIONES ELECTROTECNICAS P.T.F.P.	1
00591209-MANTENIMIENTO DE VEHICULOS P.T.F.P.	3
00591220-PROC.SANITARIOS Y ASISTENCIALES P.T.F.P.	5
00591222-PROC. GESTION ADMINISTRATIVA P.T.F.P.	3
MONTILLA	
14004828-I.E.S. EMILIO CANALEJO OLMEDA	
Puesto	Plantilla
00591206-INSTALACIONES ELECTROTECNICAS P.T.F.P.	3
00591209-MANTENIMIENTO DE VEHICULOS P.T.F.P.	2
00591222-PROC. GESTION ADMINISTRATIVA P.T.F.P.	6
MONTORO	
14004971-I.E.S. ANTONIO GALAN ACOSTA	
Puesto	Plantilla
00591206-INSTALACIONES ELECTROTECNICAS P.T.F.P.	2
00591209-MANTENIMIENTO DE VEHICULOS P.T.F.P.	3
00591212-OFICINA DE PROYEC. CONSTRUCCION P.T.F.P.	1
00591222-PROC. GESTION ADMINISTRATIVA P.T.F.P.	5
PEÑARROYA-PUEBLONUEVO	
14005493-I.E.S. FLORENCIO PINTADO	
Puesto	Plantilla
00591206-INSTALACIONES ELECTROTECNICAS P.T.F.P.	3
00591209-MANTENIMIENTO DE VEHICULOS P.T.F.P.	2
00591211-MECANIZADO Y MTO. DE MAQUINAS P.T.F.P.	1
PEÑARROYA-PUEBLONUEVO	
14005501-I.E.S. ALTO GUADIATO	
Puesto	Plantilla
00591221-PROCESOS COMERCIALES P.T.F.P.	2
00591222-PROC. GESTION ADMINISTRATIVA P.T.F.P.	2
POSADAS	
14005560-I.E.S. ALJANADIC	
Puesto	Plantilla
00591216-OPERACIONES PRODUCCION AGRARIA P.T.F.P.	2
POZOBLANCO	
14005663-I.E.S. LOS PEDROCHES	
Puesto	Plantilla
00591221-PROCESOS COMERCIALES P.T.F.P.	2
00591222-PROC. GESTION ADMINISTRATIVA P.T.F.P.	2
POZOBLANCO	
14007684-I.E.S. ANTONIO MARIA CALERO	
Puesto	Plantilla
00591206-INSTALACIONES ELECTROTECNICAS P.T.F.P.	2
00591220-PROC.SANITARIOS Y ASISTENCIALES P.T.F.P.	2
PRIEGO DE CORDOBA	
14005912-I.E.S. FERNANDO III EL SANTO	
Puesto	Plantilla
00591209-MANTENIMIENTO DE VEHICULOS P.T.F.P.	1
00591220-PROC.SANITARIOS Y ASISTENCIALES P.T.F.P.	3
00591222-PROC. GESTION ADMINISTRATIVA P.T.F.P.	3
PRIEGO DE CORDOBA	
14005936-I.E.S. ALVAREZ CUBERO	
Puesto	Plantilla
00591206-INSTALACIONES ELECTROTECNICAS P.T.F.P.	1
00591211-MECANIZADO Y MTO. DE MAQUINAS P.T.F.P.	1
PUENTE-GENIL	
14007350-I.E.S. ING. JUAN DE LA CIERVA Y C.	
Puesto	Plantilla
00591202-EQUIPOS ELECTRONICOS P.T.F.P.	3
00591211-MECANIZADO Y MTO. DE MAQUINAS P.T.F.P.	2
00591222-PROC. GESTION ADMINISTRATIVA P.T.F.P.	3

Provincia **CORDOBA****RUTE****14700468-I.E.S. NUEVO SCALA**

Puesto	Plantilla
00591209-MANTENIMIENTO DE VEHICULOS P.T.F.P.	1
00591222-PROC. GESTION ADMINISTRATIVA P.T.F.P.	1

SANTAELLA**14006576-I.E.S. ARCELACIS**

Puesto	Plantilla
00591209-MANTENIMIENTO DE VEHICULOS P.T.F.P.	1
00591222-PROC. GESTION ADMINISTRATIVA P.T.F.P.	1

VILLANUEVA DE CORDOBA**14700316-I.E.S. LA JARA**

Puesto	Plantilla
00591222-PROC. GESTION ADMINISTRATIVA P.T.F.P.	1

Provincia **GRANADA****ALHAMA DE GRANADA****18700451-I.E.S. ALHAMA**

Puesto	Plantilla
00591209-MANTENIMIENTO DE VEHICULOS P.T.F.P.	2
00591222-PROC. GESTION ADMINISTRATIVA P.T.F.P.	2

ALMUÑECAR**18000601-I.E.S. ANTIGUA SEXI**

Puesto	Plantilla
00591222-PROC. GESTION ADMINISTRATIVA P.T.F.P.	2

ALMUÑECAR**18700463-I.E.S. AL-ANDALUS**

Puesto	Plantilla
00591206-INSTALACIONES ELECTROTECNICAS P.T.F.P.	3
00591227-SISTEMAS Y APLIC. INFORMATICOS P.T.F.P.	1

ATARFE**18009407-I.E.S. VEGA DE ATARFE**

Puesto	Plantilla
00591206-INSTALACIONES ELECTROTECNICAS P.T.F.P.	2
00591222-PROC. GESTION ADMINISTRATIVA P.T.F.P.	4

BAZA**18001123-I.E.S. PEDRO JIMENEZ MONTOYA**

Puesto	Plantilla
00591206-INSTALACIONES ELECTROTECNICAS P.T.F.P.	1
00591209-MANTENIMIENTO DE VEHICULOS P.T.F.P.	2
00591220-PROC.SANITARIOS Y ASISTENCIALES P.T.F.P.	4
00591222-PROC. GESTION ADMINISTRATIVA P.T.F.P.	4
00591227-SISTEMAS Y APLIC. INFORMATICOS P.T.F.P.	1

CHURRIANA DE LA VEGA**18002243-I.E.S. FEDERICO GARCIA LORCA**

Puesto	Plantilla
00591216-OPERACIONES PRODUCCION AGRARIA P.T.F.P.	2

DURCAL**18009419-I.E.S. VALLE DE LEGRIN**

Puesto	Plantilla
00591209-MANTENIMIENTO DE VEHICULOS P.T.F.P.	2
00591222-PROC. GESTION ADMINISTRATIVA P.T.F.P.	3

GRANADA**18004288-I.E.S. POLITECNICO HERMENEGILDO LANZ**

Puesto	Plantilla
00591206-INSTALACIONES ELECTROTECNICAS P.T.F.P.	6
00591209-MANTENIMIENTO DE VEHICULOS P.T.F.P.	7
00591211-MECANIZADO Y MTO. DE MAQUINAS P.T.F.P.	1
00591212-OFICINA DE PROYEC. CONSTRUCCION P.T.F.P.	3
00591222-PROC. GESTION ADMINISTRATIVA P.T.F.P.	1

GRANADA**18004355-I.E.S. HURTADO DE MENDOZA**

Puesto	Plantilla
00591201-COCINA Y PASTELERIA P.T.F.P.	7
00591220-PROC.SANITARIOS Y ASISTENCIALES P.T.F.P.	1
00591222-PROC. GESTION ADMINISTRATIVA P.T.F.P.	2

GRANADA**18004458-I.E.S. VIRGEN DE LAS NIEVES**Provincia **GRANADA****GRANADA****18004458-I.E.S. VIRGEN DE LAS NIEVES**

Puesto	Plantilla
00591202-EQUIPOS ELECTRONICOS P.T.F.P.	5
00591204-FABRIC. E INST. CARPINT. MUEBLE P.T.F.P.	2
00591206-INSTALACIONES ELECTROTECNICAS P.T.F.P.	3
00591209-MANTENIMIENTO DE VEHICULOS P.T.F.P.	4
00591211-MECANIZADO Y MTO. DE MAQUINAS P.T.F.P.	2
00591222-PROC. GESTION ADMINISTRATIVA P.T.F.P.	1
00591225-SERVICIOS A LA COMUNIDAD P.T.F.P.	3

GRANADA**18009377-I.E.S. AYNADAMAR**

Puesto	Plantilla
00591218-PELUQUERIA P.T.F.P.	6
00591220-PROC.SANITARIOS Y ASISTENCIALES P.T.F.P.	15

GRANADA**18009389-I.E.S. ALBAYZIN**

Puesto	Plantilla
00591229-TEC. Y PROC. DE IMAGEN Y SONIDO P.T.F.P.	1

GRANADA**18700098-I.E.S. ZAIDIN-VERGELES**

Puesto	Plantilla
00591208-LABORATORIO P.T.F.P.	4
00591222-PROC. GESTION ADMINISTRATIVA P.T.F.P.	7
00591227-SISTEMAS Y APLIC. INFORMATICOS P.T.F.P.	4

GUADIX**18009213-I.E.S. ACCI**

Puesto	Plantilla
00591206-INSTALACIONES ELECTROTECNICAS P.T.F.P.	2
00591211-MECANIZADO Y MTO. DE MAQUINAS P.T.F.P.	3
00591218-PELUQUERIA P.T.F.P.	2
00591222-PROC. GESTION ADMINISTRATIVA P.T.F.P.	4
00591227-SISTEMAS Y APLIC. INFORMATICOS P.T.F.P.	1

HUESCAR**18005141-I.E.S. LA SAGRA**

Puesto	Plantilla
00591222-PROC. GESTION ADMINISTRATIVA P.T.F.P.	2

HUESCAR**18005153-I.E.S. ALQUIVIRA**

Puesto	Plantilla
00591202-EQUIPOS ELECTRONICOS P.T.F.P.	2
00591209-MANTENIMIENTO DE VEHICULOS P.T.F.P.	3
00591211-MECANIZADO Y MTO. DE MAQUINAS P.T.F.P.	2

ILLORA**18700773-I.E.S. DE ILLORA**

Puesto	Plantilla
00591202-EQUIPOS ELECTRONICOS P.T.F.P.	2
00591209-MANTENIMIENTO DE VEHICULOS P.T.F.P.	1
00591222-PROC. GESTION ADMINISTRATIVA P.T.F.P.	3

IZNALLOZ**18700475-I.E.S. MONTES ORIENTALES**

Puesto	Plantilla
00591209-MANTENIMIENTO DE VEHICULOS P.T.F.P.	2
00591222-PROC. GESTION ADMINISTRATIVA P.T.F.P.	2

LOJA**18005992-I.E.S. MORAIMA**

Puesto	Plantilla
00591206-INSTALACIONES ELECTROTECNICAS P.T.F.P.	2
00591209-MANTENIMIENTO DE VEHICULOS P.T.F.P.	3
00591217-PATRONAJE Y CONFECCION P.T.F.P.	3
00591222-PROC. GESTION ADMINISTRATIVA P.T.F.P.	4

MONTEFRIO**18700487-I.E.S. HIPONOVA**

Puesto	Plantilla
00591206-INSTALACIONES ELECTROTECNICAS P.T.F.P.	1
00591222-PROC. GESTION ADMINISTRATIVA P.T.F.P.	2

Provincia GRANADA	
MOTRIL	
18007022-I.E.S. LA ZAFRA	
Puesto	Plantilla
00591202-EQUIPOS ELECTRONICOS P.T.F.P.	3
00591209-MANTENIMIENTO DE VEHICULOS P.T.F.P.	3
00591220-PROC.SANITARIOS Y ASISTENCIALES P.T.F.P.	1
00591222-PROC. GESTION ADMINISTRATIVA P.T.F.P.	8
MOTRIL	
18700323-I.E.S. BEATRIZ GALINDO "LA LATINA"	
Puesto	Plantilla
00591222-PROC. GESTION ADMINISTRATIVA P.T.F.P.	1
OGIJARES	
18000787-I.E.S. LUIS BUENO CRESPO	
Puesto	Plantilla
00591202-EQUIPOS ELECTRONICOS P.T.F.P.	10
00591217-PATRONAJE Y CONFECCION P.T.F.P.	3
00591222-PROC. GESTION ADMINISTRATIVA P.T.F.P.	2
ORGIVA	
18700761-I.E.S. DE ÓRGIVA	
Puesto	Plantilla
00591206-INSTALACIONES ELECTROTECNICAS P.T.F.P.	1
00591222-PROC. GESTION ADMINISTRATIVA P.T.F.P.	2
PINOS-PUENTE	
18009432-I.E.S. CERRO DE LOS INFANTES	
Puesto	Plantilla
00591206-INSTALACIONES ELECTROTECNICAS P.T.F.P.	1
00591211-MECANIZADO Y MTO. DE MAQUINAS P.T.F.P.	2
SANTA FE	
18009444-I.E.S. HISPANIDAD	
Puesto	Plantilla
00591206-INSTALACIONES ELECTROTECNICAS P.T.F.P.	2
00591209-MANTENIMIENTO DE VEHICULOS P.T.F.P.	3
00591218-PELUQUERIA P.T.F.P.	2
00591222-PROC. GESTION ADMINISTRATIVA P.T.F.P.	4
UGIJAR	
18008464-I.E.S. ULYSSEA	
Puesto	Plantilla
00591211-MECANIZADO Y MTO. DE MAQUINAS P.T.F.P.	1
00591222-PROC. GESTION ADMINISTRATIVA P.T.F.P.	2
Provincia HUELVA	
ALMONTE	
21700654-I.E.S. DOÑANA	
Puesto	Plantilla
00591201-COCINA Y PASTELERIA P.T.F.P.	3
00591209-MANTENIMIENTO DE VEHICULOS P.T.F.P.	2
00591222-PROC. GESTION ADMINISTRATIVA P.T.F.P.	4
ALOSNO	
21000310-I.E.S. LA ALBORA	
Puesto	Plantilla
00591211-MECANIZADO Y MTO. DE MAQUINAS P.T.F.P.	1
00591222-PROC. GESTION ADMINISTRATIVA P.T.F.P.	1
ARACENA	
21700381-I.E.S. SAN BLAS	
Puesto	Plantilla
00591202-EQUIPOS ELECTRONICOS P.T.F.P.	2
00591211-MECANIZADO Y MTO. DE MAQUINAS P.T.F.P.	1
00591222-PROC. GESTION ADMINISTRATIVA P.T.F.P.	3
AYAMONTE	
21700502-I.E.S. GUADIANA	
Puesto	Plantilla
00591202-EQUIPOS ELECTRONICOS P.T.F.P.	3
00591211-MECANIZADO Y MTO. DE MAQUINAS P.T.F.P.	1
00591222-PROC. GESTION ADMINISTRATIVA P.T.F.P.	3
CALAÑAS	
21003323-I.E.S. DIEGO MACIAS	
Puesto	Plantilla
00591202-EQUIPOS ELECTRONICOS P.T.F.P.	1

Provincia HUELVA	
CALAÑAS	
21003323-I.E.S. DIEGO MACIAS	
Puesto	Plantilla
00591209-MANTENIMIENTO DE VEHICULOS P.T.F.P.	2
00591222-PROC. GESTION ADMINISTRATIVA P.T.F.P.	3
CARTAYA	
21000899-I.E.S. RAFAEL REYES	
Puesto	Plantilla
00591216-OPERACIONES PRODUCCION AGRARIA P.T.F.P.	1
HUELVA	
21001909-I.E.S. DIEGO DE GUZMAN Y QUESADA	
Puesto	Plantilla
00591223-PRODUCCION EN ARTES GRAFICAS P.T.F.P.	2
HUELVA	
21001922-I.E.S. PINTOR PEDRO GOMEZ	
Puesto	Plantilla
00591202-EQUIPOS ELECTRONICOS P.T.F.P.	5
00591206-INSTALACIONES ELECTROTECNICAS P.T.F.P.	5
00591211-MECANIZADO Y MTO. DE MAQUINAS P.T.F.P.	5
00591212-OFCINA DE PROYEC. CONSTRUCCION P.T.F.P.	2
00591218-PELUQUERIA P.T.F.P.	2
HUELVA	
21002011-I.E.S. LA MARISMA	
Puesto	Plantilla
00591222-PROC. GESTION ADMINISTRATIVA P.T.F.P.	7
00591227-SISTEMAS Y APLIC. INFORMATICOS P.T.F.P.	1
HUELVA	
21003301-I.E.S. LA ORDEN	
Puesto	Plantilla
00591225-SERVICIOS A LA COMUNIDAD P.T.F.P.	4
HUELVA	
21003712-I.E.S. FUENTEPÍÑA	
Puesto	Plantilla
00591209-MANTENIMIENTO DE VEHICULOS P.T.F.P.	6
00591220-PROC.SANITARIOS Y ASISTENCIALES P.T.F.P.	11
HUELVA	
21700010-I.E.S. SAN SEBASTIAN	
Puesto	Plantilla
00591222-PROC. GESTION ADMINISTRATIVA P.T.F.P.	8
00591227-SISTEMAS Y APLIC. INFORMATICOS P.T.F.P.	2
HUELVA	
21700058-I.E.S. PABLO NERUDA	
Puesto	Plantilla
00591229-TEC. Y PROC. DE IMAGEN Y SONIDO P.T.F.P.	1
LEPE	
21700411-I.E.S. EL SUR	
Puesto	Plantilla
00591206-INSTALACIONES ELECTROTECNICAS P.T.F.P.	2
00591209-MANTENIMIENTO DE VEHICULOS P.T.F.P.	2
LEPE	
21700630-I.E.S. (LA ARBOLEDA)	
Puesto	Plantilla
00591217-PATRONAJE Y CONFECCION P.T.F.P.	3
00591222-PROC. GESTION ADMINISTRATIVA P.T.F.P.	3
MINAS DE RIOTINTO	
21700290-I.E.S. CUENCA MINERA	
Puesto	Plantilla
00591206-INSTALACIONES ELECTROTECNICAS P.T.F.P.	2
00591209-MANTENIMIENTO DE VEHICULOS P.T.F.P.	3
00591220-PROC.SANITARIOS Y ASISTENCIALES P.T.F.P.	2
00591222-PROC. GESTION ADMINISTRATIVA P.T.F.P.	2
MOGUER	
21004169-I.E.S. JUAN RAMON JIMENEZ	
Puesto	Plantilla
00591225-SERVICIOS A LA COMUNIDAD P.T.F.P.	1
NERVA	
21002483-I.E.S. VAZQUEZ DIAZ	

Provincia HUELVA

NERVA

21002483-I.E.S. VAZQUEZ DIAZ

Puesto	Plantilla
00591208-LABORATORIO P.T.F.P.	1
00591222-PROC. GESTION ADMINISTRATIVA P.T.F.P.	2

PALMA DEL CONDADO (LA)

21700460-I.E.S. LA PALMA

Puesto	Plantilla
00591209-MANTENIMIENTO DE VEHICULOS P.T.F.P.	3
00591218-PELUQUERIA P.T.F.P.	2
00591222-PROC. GESTION ADMINISTRATIVA P.T.F.P.	4

PALOS DE LA FRONTERA

21002628-I.E.S. PROFESOR RODRIGUEZ CASADO

Puesto	Plantilla
00591202-EQUIPOS ELECTRONICOS P.T.F.P.	3
00591208-LABORATORIO P.T.F.P.	2
00591211-MECANIZADO Y MTO. DE MAQUINAS P.T.F.P.	2
00591212-OFICINA DE PROYEC. CONSTRUCCION P.T.F.P.	2
00591222-PROC. GESTION ADMINISTRATIVA P.T.F.P.	4

PUNTA UMBRIA

21700307-I.E.S. SALTES

Puesto	Plantilla
00591201-COCINA Y PASTELERIA P.T.F.P.	2
00591206-INSTALACIONES ELECTROTECNICAS P.T.F.P.	2

SANTA OLALLA DEL CALA

21700319-I.E.S.

Puesto	Plantilla
00591206-INSTALACIONES ELECTROTECNICAS P.T.F.P.	1
00591222-PROC. GESTION ADMINISTRATIVA P.T.F.P.	1

VALVERDE DEL CAMINO

21002951-I.E.S. DON BOSCO

Puesto	Plantilla
00591204-FABRIC. E INST. CARPINT. MUEBLE P.T.F.P.	2
00591206-INSTALACIONES ELECTROTECNICAS P.T.F.P.	2
00591209-MANTENIMIENTO DE VEHICULOS P.T.F.P.	2
00591211-MECANIZADO Y MTO. DE MAQUINAS P.T.F.P.	2
00591212-OFICINA DE PROYEC. CONSTRUCCION P.T.F.P.	1
00591225-SERVICIOS A LA COMUNIDAD P.T.F.P.	1

Provincia JAEN

ALCALA LA REAL

23000106-I.E.S. ALFONSO XI

Puesto	Plantilla
00591222-PROC. GESTION ADMINISTRATIVA P.T.F.P.	1

ALCAUDETE

23700049-I.E.S. SALUSTIANO TORRES ROMERO

Puesto	Plantilla
00591202-EQUIPOS ELECTRONICOS P.T.F.P.	1

ANDUJAR

23000556-I.E.S. NTRA. SRA. DE LA CABEZA

Puesto	Plantilla
00591208-LABORATORIO P.T.F.P.	1

ARJONA

23004914-I.E.S. MARTIN JIMENA

Puesto	Plantilla
00591206-INSTALACIONES ELECTROTECNICAS P.T.F.P.	2
00591222-PROC. GESTION ADMINISTRATIVA P.T.F.P.	2

BAEZA

23000830-I.E.S. ANDRES DE VANDELVIRA

Puesto	Plantilla
00591206-INSTALACIONES ELECTROTECNICAS P.T.F.P.	3
00591222-PROC. GESTION ADMINISTRATIVA P.T.F.P.	3

BAILEN

23700840-I.E.S. MARIA BELLIDO

Puesto	Plantilla
00591206-INSTALACIONES ELECTROTECNICAS P.T.F.P.	1
00591222-PROC. GESTION ADMINISTRATIVA P.T.F.P.	2

Provincia JAEN

BEAS DE SEGURA

23700581-I.E.S. SIERRA DE SEGURA

Puesto	Plantilla
00591206-INSTALACIONES ELECTROTECNICAS P.T.F.P.	1
00591211-MECANIZADO Y MTO. DE MAQUINAS P.T.F.P.	1
00591222-PROC. GESTION ADMINISTRATIVA P.T.F.P.	3

CAMPILLO DE ARENAS

23700256-I.E.S. PUERTA DE ARENAS

Puesto	Plantilla
00591202-EQUIPOS ELECTRONICOS P.T.F.P.	2

CAROLINA (LA)

23001287-I.E.S. MARTIN HALAJA

Puesto	Plantilla
00591222-PROC. GESTION ADMINISTRATIVA P.T.F.P.	3

CAROLINA (LA)

23005049-I.E.S. PABLO DE OLAVIDE

Puesto	Plantilla
00591202-EQUIPOS ELECTRONICOS P.T.F.P.	4
00591206-INSTALACIONES ELECTROTECNICAS P.T.F.P.	1
00591211-MECANIZADO Y MTO. DE MAQUINAS P.T.F.P.	2
00591227-SISTEMAS Y APLIC. INFORMATICOS P.T.F.P.	1

CAZORLA

23001381-I.E.S. ALTO GUADALQUIVIR

Puesto	Plantilla
00591222-PROC. GESTION ADMINISTRATIVA P.T.F.P.	1

CAZORLA

23005050-I.E.S. SIERRA DE CAZORLA

Puesto	Plantilla
00591201-COCINA Y PASTELERIA P.T.F.P.	2
00591206-INSTALACIONES ELECTROTECNICAS P.T.F.P.	2
00591211-MECANIZADO Y MTO. DE MAQUINAS P.T.F.P.	2

HUELMA

23004926-I.E.S. SIERRA MAGINA

Puesto	Plantilla
00591206-INSTALACIONES ELECTROTECNICAS P.T.F.P.	2
00591222-PROC. GESTION ADMINISTRATIVA P.T.F.P.	3

JAEN

23002449-I.E.S. LAS FUENTEZUELAS

Puesto	Plantilla
00591202-EQUIPOS ELECTRONICOS P.T.F.P.	7
00591206-INSTALACIONES ELECTROTECNICAS P.T.F.P.	4
00591211-MECANIZADO Y MTO. DE MAQUINAS P.T.F.P.	2
00591222-PROC. GESTION ADMINISTRATIVA P.T.F.P.	7
00591227-SISTEMAS Y APLIC. INFORMATICOS P.T.F.P.	1

JAEN

23005529-I.E.S. SAN JUAN BOSCO

Puesto	Plantilla
00591212-OFICINA DE PROYEC. CONSTRUCCION P.T.F.P.	2
00591218-PELUQUERIA P.T.F.P.	2
00591220-PROC.SANITARIOS Y ASISTENCIALES P.T.F.P.	11

JAEN

23700271-I.E.S. EL VALLE

Puesto	Plantilla
00591201-COCINA Y PASTELERIA P.T.F.P.	5
00591209-MANTENIMIENTO DE VEHICULOS P.T.F.P.	5
00591211-MECANIZADO Y MTO. DE MAQUINAS P.T.F.P.	2

JODAR

23004938-I.E.S. NARCISO MESA FERNANDEZ

Puesto	Plantilla
00591206-INSTALACIONES ELECTROTECNICAS P.T.F.P.	1
00591211-MECANIZADO Y MTO. DE MAQUINAS P.T.F.P.	1
00591222-PROC. GESTION ADMINISTRATIVA P.T.F.P.	2

LINARES

23002851-I.E.S. REYES DE ESPAÑA

Puesto	Plantilla
00591208-LABORATORIO P.T.F.P.	2
00591209-MANTENIMIENTO DE VEHICULOS P.T.F.P.	3

Provincia JAEN
LINARES
23002851-I.E.S. REYES DE ESPAÑA

Puesto	Plantilla
00591212-OFICINA DE PROYEC. CONSTRUCCION P.T.F.P.	3
00591220-PROC.SANITARIOS Y ASISTENCIALES P.T.F.P.	7
00591222-PROC. GESTION ADMINISTRATIVA P.T.F.P.	5

LINARES
23005979-I.E.S. HIMILCE

Puesto	Plantilla
00591202-EQUIPOS ELECTRONICOS P.T.F.P.	8
00591206-INSTALACIONES ELECTROTECNICAS P.T.F.P.	2
00591218-PELUQUERIA P.T.F.P.	2

LINARES
23700281-I.E.S. ORETANIA

Puesto	Plantilla
00591222-PROC. GESTION ADMINISTRATIVA P.T.F.P.	1
00591227-SISTEMAS Y APLIC. INFORMATICOS P.T.F.P.	2

MANCHA REAL
23005074-I.E.S. PEÑA DEL AGUILA

Puesto	Plantilla
00591222-PROC. GESTION ADMINISTRATIVA P.T.F.P.	1

MARMOLEJO
23700293-I.E.S. VIRGEN DE LA CABEZA

Puesto	Plantilla
00591216-OPERACIONES PRODUCCION AGRARIA P.T.F.P.	5

MARTOS
23003132-I.E.S. SAN FELIPE NERI

Puesto	Plantilla
00591206-INSTALACIONES ELECTROTECNICAS P.T.F.P.	1
00591211-MECANIZADO Y MTO. DE MAQUINAS P.T.F.P.	2
00591212-OFICINA DE PROYEC. CONSTRUCCION P.T.F.P.	1
00591222-PROC. GESTION ADMINISTRATIVA P.T.F.P.	1

MENGIBAR
23700301-I.E.S. ALBARIZA

Puesto	Plantilla
00591202-EQUIPOS ELECTRONICOS P.T.F.P.	3
00591222-PROC. GESTION ADMINISTRATIVA P.T.F.P.	4

PORCUNA
23700852-I.E.S. NUESTRA SEÑORA DE ALHARILLA

Puesto	Plantilla
00591206-INSTALACIONES ELECTROTECNICAS P.T.F.P.	1
00591222-PROC. GESTION ADMINISTRATIVA P.T.F.P.	1

POZO ALCON
23005372-I.E.S. GUADALENTIN

Puesto	Plantilla
00591206-INSTALACIONES ELECTROTECNICAS P.T.F.P.	1
00591222-PROC. GESTION ADMINISTRATIVA P.T.F.P.	2

QUESADA
23700426-I.E.S. CAÑADA DE LAS FUENTES

Puesto	Plantilla
00591206-INSTALACIONES ELECTROTECNICAS P.T.F.P.	1
00591222-PROC. GESTION ADMINISTRATIVA P.T.F.P.	1

SANTISTEBAN DEL PUERTO
23700566-I.E.S. VIRGEN DEL COLLADO

Puesto	Plantilla
00591206-INSTALACIONES ELECTROTECNICAS P.T.F.P.	1
00591222-PROC. GESTION ADMINISTRATIVA P.T.F.P.	3

SILES
23700323-I.E.S. DOCTOR FRANCISCO MARIN

Puesto	Plantilla
00591201-COCINA Y PASTELERIA P.T.F.P.	2
00591206-INSTALACIONES ELECTROTECNICAS P.T.F.P.	1
00591209-MANTENIMIENTO DE VEHICULOS P.T.F.P.	1
00591222-PROC. GESTION ADMINISTRATIVA P.T.F.P.	3

TORREDONJIMENO
23003983-I.E.S. SANTO REINO

Provincia JAEN
TORREDONJIMENO
23003983-I.E.S. SANTO REINO

Puesto	Plantilla
00591204-FABRIC. E INST. CARPINT. MUEBLE P.T.F.P.	1

TORREDONJIMENO
23700335-I.E.S. ACEBUCHE

Puesto	Plantilla
00591222-PROC. GESTION ADMINISTRATIVA P.T.F.P.	2
00591225-SERVICIOS A LA COMUNIDAD P.T.F.P.	3

TORREPEROGIL
23700244-I.E.S. GIL DE ZATICO

Puesto	Plantilla
00591222-PROC. GESTION ADMINISTRATIVA P.T.F.P.	1

UBEDA
23004254-I.E.S. LOS CERROS

Puesto	Plantilla
00591202-EQUIPOS ELECTRONICOS P.T.F.P.	2
00591206-INSTALACIONES ELECTROTECNICAS P.T.F.P.	3
00591208-LABORATORIO P.T.F.P.	1
00591211-MECANIZADO Y MTO. DE MAQUINAS P.T.F.P.	4
00591212-OFICINA DE PROYEC. CONSTRUCCION P.T.F.P.	2
00591217-PATRONAJE Y CONFECCION P.T.F.P.	1
00591220-PROC.SANITARIOS Y ASISTENCIALES P.T.F.P.	5
00591222-PROC. GESTION ADMINISTRATIVA P.T.F.P.	4
00591227-SISTEMAS Y APLIC. INFORMATICOS P.T.F.P.	2

VILLACARRILLO
23700864-I.E.S.

Puesto	Plantilla
00591206-INSTALACIONES ELECTROTECNICAS P.T.F.P.	3
00591222-PROC. GESTION ADMINISTRATIVA P.T.F.P.	2

Provincia MALAGA
ALHAURIN EL GRANDE
29000529-I.E.S. ANTONIO GALA

Puesto	Plantilla
00591206-INSTALACIONES ELECTROTECNICAS P.T.F.P.	3
00591209-MANTENIMIENTO DE VEHICULOS P.T.F.P.	4
00591212-OFICINA DE PROYEC. CONSTRUCCION P.T.F.P.	1
00591222-PROC. GESTION ADMINISTRATIVA P.T.F.P.	5

ALORA
29011229-I.E.S. VALLE DEL SOL

Puesto	Plantilla
00591202-EQUIPOS ELECTRONICOS P.T.F.P.	4
00591222-PROC. GESTION ADMINISTRATIVA P.T.F.P.	4

ANTEQUERA
29001145-I.E.S. PEDRO ESPINOSA

Puesto	Plantilla
00591227-SISTEMAS Y APLIC. INFORMATICOS P.T.F.P.	1

ANTEQUERA
29010857-I.E.S. PINTOR JOSE MARIA FERNANDEZ

Puesto	Plantilla
00591222-PROC. GESTION ADMINISTRATIVA P.T.F.P.	4

ANTEQUERA
29012052-I.E.S. LOS COLEGALES

Puesto	Plantilla
00591202-EQUIPOS ELECTRONICOS P.T.F.P.	4
00591216-OPERACIONES PRODUCCION AGRARIA P.T.F.P.	2
00591220-PROC.SANITARIOS Y ASISTENCIALES P.T.F.P.	9

ARCHIDONA
29001421-I.E.S. LUIS BARAHONA DE SOTO

Puesto	Plantilla
00591216-OPERACIONES PRODUCCION AGRARIA P.T.F.P.	1

ARCHIDONA
29010869-I.E.S. JOSE NAVARRO Y ALBA

Puesto	Plantilla
00591206-INSTALACIONES ELECTROTECNICAS P.T.F.P.	3
00591209-MANTENIMIENTO DE VEHICULOS P.T.F.P.	3
00591222-PROC. GESTION ADMINISTRATIVA P.T.F.P.	2

Provincia MALAGA
ARROYO DE LA MIEL
29009892-I.E.S. AL-BAYTAR

Puesto	Plantilla
00591206-INSTALACIONES ELECTROTECNICAS P.T.F.P.	5
00591222-PROC. GESTION ADMINISTRATIVA P.T.F.P.	4
00591227-SISTEMAS Y APLIC. INFORMATICOS P.T.F.P.	1

CAMPANILLAS
29700011-I.E.S. CAMPANILLAS

Puesto	Plantilla
00591202-EQUIPOS ELECTRONICOS P.T.F.P.	2

CAMPILLOS
29001868-I.E.S. CAMILO JOSE CELA

Puesto	Plantilla
00591216-OPERACIONES PRODUCCION AGRARIA P.T.F.P.	2

CHURRIANA

29700357-I.E.S. JACARANDA

Puesto	Plantilla
00591201-COCINA Y PASTELERIA P.T.F.P.	6

COIN

29002332-I.E.S. LICINIO DE LA FUENTE

Puesto	Plantilla
00591222-PROC. GESTION ADMINISTRATIVA P.T.F.P.	2

ESTACION

29700631-I.E.S. VALLE DEL AZAHAR

Puesto	Plantilla
00591222-PROC. GESTION ADMINISTRATIVA P.T.F.P.	1

ESTEPONA

29009909-I.E.S. MAR DE ALBORAN

Puesto	Plantilla
00591202-EQUIPOS ELECTRONICOS P.T.F.P.	3
00591212-OFICINA DE PROYEC. CONSTRUCCION P.T.F.P.	1
00591222-PROC. GESTION ADMINISTRATIVA P.T.F.P.	5

FUENGIROLA

29009910-I.E.S. (ANTIGUO I.F.P.)

Puesto	Plantilla
00591202-EQUIPOS ELECTRONICOS P.T.F.P.	5
00591206-INSTALACIONES ELECTROTECNICAS P.T.F.P.	1
00591222-PROC. GESTION ADMINISTRATIVA P.T.F.P.	5

MALAGA

29005916-I.E.S. LA ROSALEDA

Puesto	Plantilla
00591201-COCINA Y PASTELERIA P.T.F.P.	7
00591202-EQUIPOS ELECTRONICOS P.T.F.P.	9
00591204-FABRIC. E INST. CARPINT. MUEBLE P.T.F.P.	3
00591206-INSTALACIONES ELECTROTECNICAS P.T.F.P.	4
00591209-MANTENIMIENTO DE VEHICULOS P.T.F.P.	5
00591211-MECANIZADO Y MTO. DE MAQUINAS P.T.F.P.	2
00591212-OFICINA DE PROYEC. CONSTRUCCION P.T.F.P.	3
00591222-PROC. GESTION ADMINISTRATIVA P.T.F.P.	5
00591223-PRODUCCION EN ARTES GRAFICAS P.T.F.P.	3

MALAGA

29005989-I.E.S. JESUS MARIN

Puesto	Plantilla
00591202-EQUIPOS ELECTRONICOS P.T.F.P.	9
00591206-INSTALACIONES ELECTROTECNICAS P.T.F.P.	2
00591209-MANTENIMIENTO DE VEHICULOS P.T.F.P.	5
00591212-OFICINA DE PROYEC. CONSTRUCCION P.T.F.P.	5
00591222-PROC. GESTION ADMINISTRATIVA P.T.F.P.	5
00591227-SISTEMAS Y APLIC. INFORMATICOS P.T.F.P.	4
00591229-TEC. Y PROC. DE IMAGEN Y SONIDO P.T.F.P.	4

MALAGA

29009922-I.E.S. EL PALO

Puesto	Plantilla
00591218-PELUQUERIA P.T.F.P.	2

MALAGA

29010365-I.E.S. GUADALJAIRE

Provincia MALAGA
MALAGA
29010365-I.E.S. GUADALJAIRE

Puesto	Plantilla
00591209-MANTENIMIENTO DE VEHICULOS P.T.F.P.	4
00591218-PELUQUERIA P.T.F.P.	6
00591222-PROC. GESTION ADMINISTRATIVA P.T.F.P.	3

MALAGA

29010870-I.E.S. MARE NOSTRUM

Puesto	Plantilla
00591202-EQUIPOS ELECTRONICOS P.T.F.P.	7
00591208-LABORATORIO P.T.F.P.	1
00591220-PROC.SANITARIOS Y ASISTENCIALES P.T.F.P.	4
00591222-PROC. GESTION ADMINISTRATIVA P.T.F.P.	4

MALAGA

29012106-I.E.S. MIGUEL ROMERO ESTEO

Puesto	Plantilla
00591222-PROC. GESTION ADMINISTRATIVA P.T.F.P.	11

MALAGA

29700047-I.E.S. MARTIN ALDEHUELA

Puesto	Plantilla
00591202-EQUIPOS ELECTRONICOS P.T.F.P.	7
00591222-PROC. GESTION ADMINISTRATIVA P.T.F.P.	5
00591227-SISTEMAS Y APLIC. INFORMATICOS P.T.F.P.	1

MALAGA

29700060-I.E.S. EL MAYORAZGO

Puesto	Plantilla
00591222-PROC. GESTION ADMINISTRATIVA P.T.F.P.	3
00591225-SERVICIOS A LA COMUNIDAD P.T.F.P.	4

MALAGA

29700102-I.E.S. MIRAFLORES DE LOS ANGELES

Puesto	Plantilla
00591229-TEC. Y PROC. DE IMAGEN Y SONIDO P.T.F.P.	1

MALAGA

29700242-I.E.S. NÚMERO 1

Puesto	Plantilla
00591025-ACTIVIDADES (CEIS) P.T.F.P.	8
00591208-LABORATORIO P.T.F.P.	3
00591212-OFICINA DE PROYEC. CONSTRUCCION P.T.F.P.	1
00591222-PROC. GESTION ADMINISTRATIVA P.T.F.P.	3

MALAGA

29700333-I.E.S. SANTA BARBARA

Puesto	Plantilla
00591220-PROC.SANITARIOS Y ASISTENCIALES P.T.F.P.	12

MALAGA

29700400-I.E.S. PUERTO DE LA TORRE

Puesto	Plantilla
00591222-PROC. GESTION ADMINISTRATIVA P.T.F.P.	1

MALAGA

29700527-I.E.S. JARDINES DE PUERTA OSCURA

Puesto	Plantilla
00591222-PROC. GESTION ADMINISTRATIVA P.T.F.P.	3

MANILVA

29700722-I.E.S. FEDERICO JIMENEZ LOSANTOS

Puesto	Plantilla
00591206-INSTALACIONES ELECTROTECNICAS P.T.F.P.	2

MARBELLA

29006830-I.E.S. GUADALPIN

Puesto	Plantilla
00591209-MANTENIMIENTO DE VEHICULOS P.T.F.P.	4
00591212-OFICINA DE PROYEC. CONSTRUCCION P.T.F.P.	2
00591222-PROC. GESTION ADMINISTRATIVA P.T.F.P.	6
00591227-SISTEMAS Y APLIC. INFORMATICOS P.T.F.P.	1
00591229-TEC. Y PROC. DE IMAGEN Y SONIDO P.T.F.P.	4

MARBELLA

29006854-I.E.S. SIERRA BLANCA

Provincia MALAGA	
MARBELLA	
29006854-I.E.S. SIERRA BLANCA	
Puesto	Plantilla
00591201-COCINA Y PASTELERIA P.T.F.P.	2
MARBELLA	
29700126-I.E.S. RIO VERDE	
Puesto	Plantilla
00591222-PROC. GESTION ADMINISTRATIVA P.T.F.P.	1
MARBELLA	
29700758-I.E.S. VICTORIA KENT	
Puesto	Plantilla
00591220-PROC.SANITARIOS Y ASISTENCIALES P.T.F.P.	3
NERJA	
29007214-I.E.S. SIERRA ALMIJARA	
Puesto	Plantilla
00591222-PROC. GESTION ADMINISTRATIVA P.T.F.P.	5
NERJA	
29007241-I.E.S. EL CHAPARIL	
Puesto	Plantilla
00591206-INSTALACIONES ELECTROTECNICAS P.T.F.P.	2
PERIANA	
29700761-I.E.S. ALTA AXARQUIA	
Puesto	Plantilla
00591222-PROC. GESTION ADMINISTRATIVA P.T.F.P.	1
RINCON DE LA VICTORIA	
29700059-I.E.S. BEZMILIANA	
Puesto	Plantilla
00591202-EQUIPOS ELECTRONICOS P.T.F.P.	3
00591222-PROC. GESTION ADMINISTRATIVA P.T.F.P.	2
00591227-SISTEMAS Y APLIC. INFORMATICOS P.T.F.P.	1
RONDA	
29007962-I.E.S. MARTIN RIVERO	
Puesto	Plantilla
00591206-INSTALACIONES ELECTROTECNICAS P.T.F.P.	2
00591209-MANTENIMIENTO DE VEHICULOS P.T.F.P.	3
00591211-MECANIZADO Y MTO. DE MAQUINAS P.T.F.P.	1
00591212-OFICINA DE PROYEC. CONSTRUCCION P.T.F.P.	3
00591222-PROC. GESTION ADMINISTRATIVA P.T.F.P.	3
00591227-SISTEMAS Y APLIC. INFORMATICOS P.T.F.P.	1
RONDA	
29007998-I.E.S. PEREZ DE GUZMAN	
Puesto	Plantilla
00591225-SERVICIOS A LA COMUNIDAD P.T.F.P.	2
RONDA	
29700035-I.E.S. PROFESOR GONZALO HUESA	
Puesto	Plantilla
00591220-PROC.SANITARIOS Y ASISTENCIALES P.T.F.P.	13
SAN PEDRO ALCANTARA	
29011540-I.E.S. SALDUBA	
Puesto	Plantilla
00591206-INSTALACIONES ELECTROTECNICAS P.T.F.P.	3
00591218-PELUQUERIA P.T.F.P.	1
SAN PEDRO ALCANTARA	
29700771-I.E.S. GUADAIZA	
Puesto	Plantilla
00591222-PROC. GESTION ADMINISTRATIVA P.T.F.P.	3
TORRE DEL MAR	
29011552-I.E.S. MARIA ZAMBRANO	
Puesto	Plantilla
00591222-PROC. GESTION ADMINISTRATIVA P.T.F.P.	1
TORRE DEL MAR	
29700345-I.E.S. MIRAYA DEL MAR	
Puesto	Plantilla
00591212-OFICINA DE PROYEC. CONSTRUCCION P.T.F.P.	2
TORREMOLINOS	
29006568-I.E.S. LOS MANANTIALES	

Provincia MALAGA	
TORREMOLINOS	
29006568-I.E.S. LOS MANANTIALES	
Puesto	Plantilla
00591218-PELUQUERIA P.T.F.P.	1
VELEZ-MALAGA	
29008681-I.E.S. JUAN DE LA CIERVA	
Puesto	Plantilla
00591206-INSTALACIONES ELECTROTECNICAS P.T.F.P.	4
00591209-MANTENIMIENTO DE VEHICULOS P.T.F.P.	6
00591222-PROC. GESTION ADMINISTRATIVA P.T.F.P.	9
00591227-SISTEMAS Y APLIC. INFORMATICOS P.T.F.P.	1
Provincia SEVILLA	
ALCALA DE GUADAIRA	
41000284-I.E.S. AL-GUADAIRA	
Puesto	Plantilla
00591206-INSTALACIONES ELECTROTECNICAS P.T.F.P.	5
00591211-MECANIZADO Y MTO. DE MAQUINAS P.T.F.P.	4
00591212-OFICINA DE PROYEC. CONSTRUCCION P.T.F.P.	1
00591222-PROC. GESTION ADMINISTRATIVA P.T.F.P.	4
ALCALA DE GUADAIRA	
41011014-I.E.S. PROFESOR TIERNO GALVAN	
Puesto	Plantilla
00591202-EQUIPOS ELECTRONICOS P.T.F.P.	5
ALCALA DE GUADAIRA	
41700105-I.E.S. ALBERO	
Puesto	Plantilla
00591218-PELUQUERIA P.T.F.P.	1
ALCALA DEL RIO	
41011002-I.E.S. ILIPA MAGNA	
Puesto	Plantilla
00591220-PROC.SANITARIOS Y ASISTENCIALES P.T.F.P.	7
00591222-PROC. GESTION ADMINISTRATIVA P.T.F.P.	3
ARAHAL	
41000557-I.E.S. AL-ANDALUS	
Puesto	Plantilla
00591222-PROC. GESTION ADMINISTRATIVA P.T.F.P.	4
ARAHAL	
41000569-I.E.S. LA CAMPIÑA	
Puesto	Plantilla
00591206-INSTALACIONES ELECTROTECNICAS P.T.F.P.	4
00591209-MANTENIMIENTO DE VEHICULOS P.T.F.P.	5
BELLAVISTA	
41008519-I.E.S. BELLAVISTA	
Puesto	Plantilla
00591222-PROC. GESTION ADMINISTRATIVA P.T.F.P.	4
BRENES	
41700853-I.E.S.	
Puesto	Plantilla
00591206-INSTALACIONES ELECTROTECNICAS P.T.F.P.	1
CABEZAS DE SAN JUAN (LAS)	
41700889-I.E.S. DELGADO BRACKEMBURY	
Puesto	Plantilla
00591222-PROC. GESTION ADMINISTRATIVA P.T.F.P.	3
CAMAS	
41009573-I.E.S. CAMAS	
Puesto	Plantilla
00591202-EQUIPOS ELECTRONICOS P.T.F.P.	6
00591206-INSTALACIONES ELECTROTECNICAS P.T.F.P.	4
00591222-PROC. GESTION ADMINISTRATIVA P.T.F.P.	5
CANTILLANA	
41701158-I.E.S. CANTILLANA	
Puesto	Plantilla
00591222-PROC. GESTION ADMINISTRATIVA P.T.F.P.	2
CARMONA	
41009585-I.E.S. ARRABAL	

Provincia SEVILLA
CARMONA
41009585-I.E.S. ARRABAL

Puesto	Plantilla
00591206-INSTALACIONES ELECTROTECNICAS P.T.F.P.	4
00591211-MECANIZADO Y MTO. DE MAQUINAS P.T.F.P.	3
00591222-PROC. GESTION ADMINISTRATIVA P.T.F.P.	5

CASTILLEJA DE LA CUESTA
41011026-I.E.S. ALIXAR

Puesto	Plantilla
00591220-PROC.SANITARIOS Y ASISTENCIALES P.T.F.P.	1

CAZALLA DE LA SIERRA
41700865-I.E.S. EL CARMEN

Puesto	Plantilla
00591216-OPERACIONES PRODUCCION AGRARIA P.T.F.P.	1
00591222-PROC. GESTION ADMINISTRATIVA P.T.F.P.	2

CONSTANTINA
41702072-I.E.S.

Puesto	Plantilla
00591222-PROC. GESTION ADMINISTRATIVA P.T.F.P.	2

CORIA DEL RIO
41001471-I.E.S. CAURA

Puesto	Plantilla
00591202-EQUIPOS ELECTRONICOS P.T.F.P.	5
00591211-MECANIZADO Y MTO. DE MAQUINAS P.T.F.P.	3
00591212-OFICINA DE PROYEC. CONSTRUCCION P.T.F.P.	2
00591222-PROC. GESTION ADMINISTRATIVA P.T.F.P.	4

DOS HERMANAS
41001719-I.E.S. EL ARENAL

Puesto	Plantilla
00591206-INSTALACIONES ELECTROTECNICAS P.T.F.P.	4
00591211-MECANIZADO Y MTO. DE MAQUINAS P.T.F.P.	4
00591212-OFICINA DE PROYEC. CONSTRUCCION P.T.F.P.	3

DOS HERMANAS
41700361-I.E.S. TORRE DE LOS HERBEROS

Puesto	Plantilla
00591202-EQUIPOS ELECTRONICOS P.T.F.P.	6
00591222-PROC. GESTION ADMINISTRATIVA P.T.F.P.	6

ECIJA
41001941-I.E.S. LUIS VELEZ DE GUEVARA

Puesto	Plantilla
00591222-PROC. GESTION ADMINISTRATIVA P.T.F.P.	8
00591227-SISTEMAS Y APLIC. INFORMATICOS P.T.F.P.	1

ESTEPA
41002013-I.E.S. OSTIPPO

Puesto	Plantilla
00591206-INSTALACIONES ELECTROTECNICAS P.T.F.P.	3
00591211-MECANIZADO Y MTO. DE MAQUINAS P.T.F.P.	2

ESTEPA
41008970-I.E.S. AGUILAR Y CANO

Puesto	Plantilla
00591222-PROC. GESTION ADMINISTRATIVA P.T.F.P.	5

GERENA
41701021-I.E.S. GERENA

Puesto	Plantilla
00591206-INSTALACIONES ELECTROTECNICAS P.T.F.P.	3

GINES
41701286-I.E.S. EL MAJUELO

Puesto	Plantilla
00591222-PROC. GESTION ADMINISTRATIVA P.T.F.P.	3
00591227-SISTEMAS Y APLIC. INFORMATICOS P.T.F.P.	1

LEBRIJA
41009822-I.E.S. BAJO GUADALQUIVIR

Puesto	Plantilla
00591206-INSTALACIONES ELECTROTECNICAS P.T.F.P.	4
00591216-OPERACIONES PRODUCCION AGRARIA P.T.F.P.	3
00591222-PROC. GESTION ADMINISTRATIVA P.T.F.P.	4

Provincia SEVILLA
LORA DEL RIO
41002451-I.E.S. AXATI

Puesto	Plantilla
00591206-INSTALACIONES ELECTROTECNICAS P.T.F.P.	3
00591211-MECANIZADO Y MTO. DE MAQUINAS P.T.F.P.	1
00591222-PROC. GESTION ADMINISTRATIVA P.T.F.P.	5

MAIRENA DEL ALCOR
41009489-I.E.S. LOS ALCORES

Puesto	Plantilla
00591206-INSTALACIONES ELECTROTECNICAS P.T.F.P.	2

MAIRENA DEL ALJARAFE
41700351-I.E.S. ATENEA

Puesto	Plantilla
00591201-COCINA Y PASTELERIA P.T.F.P.	6
00591206-INSTALACIONES ELECTROTECNICAS P.T.F.P.	4

MARCHENA
41008507-I.E.S. LOPEZ DE ARENAS

Puesto	Plantilla
00591202-EQUIPOS ELECTRONICOS P.T.F.P.	2
00591206-INSTALACIONES ELECTROTECNICAS P.T.F.P.	1
00591222-PROC. GESTION ADMINISTRATIVA P.T.F.P.	4

MONTEQUINTO
41700181-I.E.S. HERMANOS MACHADO

Puesto	Plantilla
00591208-LABORATORIO P.T.F.P.	1

MORON DE LA FRONTERA
41002955-I.E.S. FRAY BARTOLOME DE LAS CASAS

Puesto	Plantilla
00591201-COCINA Y PASTELERIA P.T.F.P.	1

MORON DE LA FRONTERA
41701055-I.E.S. FUENTE NUEVA

Puesto	Plantilla
00591220-PROC.SANITARIOS Y ASISTENCIALES P.T.F.P.	1

OLIVARES
41701161-I.E.S. HELICHE

Puesto	Plantilla
00591216-OPERACIONES PRODUCCION AGRARIA P.T.F.P.	1

OSUNA
41003066-I.E.S. FRANCISCO RODRIGUEZ MARIN

Puesto	Plantilla
00591222-PROC. GESTION ADMINISTRATIVA P.T.F.P.	3

OSUNA
41009123-I.E.S. SIERRA SUR

Puesto	Plantilla
00591206-INSTALACIONES ELECTROTECNICAS P.T.F.P.	2
00591209-MANTENIMIENTO DE VEHICULOS P.T.F.P.	4
00591220-PROC.SANITARIOS Y ASISTENCIALES P.T.F.P.	7

PALACIOS Y VILLAFRANCA (LOS)
41003182-I.E.S. ALMUDEYNE

Puesto	Plantilla
00591222-PROC. GESTION ADMINISTRATIVA P.T.F.P.	3

PALACIOS Y VILLAFRANCA (LOS)
41008994-I.E.S. MAESTRO DIEGO LLORENTE

Puesto	Plantilla
00591206-INSTALACIONES ELECTROTECNICAS P.T.F.P.	1

PILAS
41701298-I.E.S. TORRE DEL REY

Puesto	Plantilla
00591206-INSTALACIONES ELECTROTECNICAS P.T.F.P.	3

PUEBLA DE CAZALLA (LA)
41700907-I.E.S. CASTILLO DE LUNA

Puesto	Plantilla
00591222-PROC. GESTION ADMINISTRATIVA P.T.F.P.	1

PUEBLA DEL RIO (LA)
41700348-I.E.S. ALCARIA

Provincia SEVILLA	
PUEBLA DEL RIO (LA)	
41700348-I.E.S. ALCARIA	
Puesto	Plantilla
00591222-PROC. GESTION ADMINISTRATIVA P.T.F.P.	4
SAN JOSE DE LA RINCONADA	
41003741-I.E.S. MIGUEL DE MAÑANA	
Puesto	Plantilla
00591218-PELUQUERIA P.T.F.P.	2
SAN JOSE DE LA RINCONADA	
41003765-I.E.S. SAN JOSE DE LA RINCONADA	
Puesto	Plantilla
00591202-EQUIPOS ELECTRONICOS P.T.F.P.	5
00591209-MANTENIMIENTO DE VEHICULOS P.T.F.P.	8
SAN JOSE DE LA RINCONADA	
41701766-I.E.S. CARMEN LAFFON	
Puesto	Plantilla
00591212-OFICINA DE PROYEC. CONSTRUCCION P.T.F.P.	4
00591222-PROC. GESTION ADMINISTRATIVA P.T.F.P.	2
SAN JUAN DE AZNALFARACHE	
41009019-I.E.S. MATEO ALEMAN	
Puesto	Plantilla
00591218-PELUQUERIA P.T.F.P.	2
SANLUCAR LA MAYOR	
41701778-I.E.S. LUCUS SOLIS	
Puesto	Plantilla
00591211-MECANIZADO Y MTO. DE MAQUINAS P.T.F.P.	2
00591222-PROC. GESTION ADMINISTRATIVA P.T.F.P.	5
00591227-SISTEMAS Y APLIC. INFORMATICOS P.T.F.P.	2
SEVILLA	
41006912-I.E.S. GUSTAVO ADOLFO BECQUER	
Puesto	Plantilla
00591222-PROC. GESTION ADMINISTRATIVA P.T.F.P.	2
SEVILLA	
41006997-I.E.S. POLITÉCNICO	
Puesto	Plantilla
00591206-INSTALACIONES ELECTROTECNICAS P.T.F.P.	5
00591208-LABORATORIO P.T.F.P.	7
00591211-MECANIZADO Y MTO. DE MAQUINAS P.T.F.P.	6
00591212-OFICINA DE PROYEC. CONSTRUCCION P.T.F.P.	8
SEVILLA	
41009056-I.E.S. POLIGONO SUR	
Puesto	Plantilla
00591202-EQUIPOS ELECTRONICOS P.T.F.P.	4
00591206-INSTALACIONES ELECTROTECNICAS P.T.F.P.	4
00591209-MANTENIMIENTO DE VEHICULOS P.T.F.P.	4
00591222-PROC. GESTION ADMINISTRATIVA P.T.F.P.	3
00591225-SERVICIOS A LA COMUNIDAD P.T.F.P.	1
00591227-SISTEMAS Y APLIC. INFORMATICOS P.T.F.P.	1
SEVILLA	
41009135-I.E.S. HELIOPOLIS	
Puesto	Plantilla
00591201-COCINA Y PASTELERIA P.T.F.P.	10
00591202-EQUIPOS ELECTRONICOS P.T.F.P.	4
00591212-OFICINA DE PROYEC. CONSTRUCCION P.T.F.P.	3
00591222-PROC. GESTION ADMINISTRATIVA P.T.F.P.	7
SEVILLA	
41009858-I.E.S. ALBERT EINSTEIN	
Puesto	Plantilla
00591202-EQUIPOS ELECTRONICOS P.T.F.P.	8
00591206-INSTALACIONES ELECTROTECNICAS P.T.F.P.	5
00591220-PROC.SANITARIOS Y ASISTENCIALES P.T.F.P.	10
SEVILLA	
41009871-I.E.S. BEATRIZ DE SUABIA	
Puesto	Plantilla
00591218-PELUQUERIA P.T.F.P.	10
00591222-PROC. GESTION ADMINISTRATIVA P.T.F.P.	7

Provincia SEVILLA	
SEVILLA	
41009883-I.E.S. TORREBLANCA	
Puesto	Plantilla
00591209-MANTENIMIENTO DE VEHICULOS P.T.F.P.	6
00591211-MECANIZADO Y MTO. DE MAQUINAS P.T.F.P.	1
00591218-PELUQUERIA P.T.F.P.	5
00591222-PROC. GESTION ADMINISTRATIVA P.T.F.P.	4
SEVILLA	
41011041-I.E.S. FEDERICO MAYOR ZARAGOZA	
Puesto	Plantilla
00591202-EQUIPOS ELECTRONICOS P.T.F.P.	5
00591220-PROC.SANITARIOS Y ASISTENCIALES P.T.F.P.	10
SEVILLA	
41011117-I.E.S. MIGUEL DE CERVANTES	
Puesto	Plantilla
00591222-PROC. GESTION ADMINISTRATIVA P.T.F.P.	6
SEVILLA	
41011129-I.E.S. PABLO PICASSO	
Puesto	Plantilla
00591222-PROC. GESTION ADMINISTRATIVA P.T.F.P.	2
SEVILLA	
41700014-I.E.S. JULIO VERNE	
Puesto	Plantilla
00591222-PROC. GESTION ADMINISTRATIVA P.T.F.P.	3
00591227-SISTEMAS Y APLIC. INFORMATICOS P.T.F.P.	3
SEVILLA	
41700075-I.E.S. LAS AGUAS	
Puesto	Plantilla
00591222-PROC. GESTION ADMINISTRATIVA P.T.F.P.	5
SEVILLA	
41700117-I.E.S. LLANES	
Puesto	Plantilla
00591212-OFICINA DE PROYEC. CONSTRUCCION P.T.F.P.	1
00591220-PROC.SANITARIOS Y ASISTENCIALES P.T.F.P.	4
00591223-PRODUCCION EN ARTES GRAFICAS P.T.F.P.	6
00591225-SERVICIOS A LA COMUNIDAD P.T.F.P.	6
SEVILLA	
41700178-I.E.S. PUNTA DEL VERDE	
Puesto	Plantilla
00591202-EQUIPOS ELECTRONICOS P.T.F.P.	2
00591220-PROC.SANITARIOS Y ASISTENCIALES P.T.F.P.	7
00591222-PROC. GESTION ADMINISTRATIVA P.T.F.P.	5
00591227-SISTEMAS Y APLIC. INFORMATICOS P.T.F.P.	2
SEVILLA	
41700191-I.E.S. MARIA TERESA LEON	
Puesto	Plantilla
00591025-ACTIVIDADES (CEIS) P.T.F.P.	18
00591202-EQUIPOS ELECTRONICOS P.T.F.P.	4
00591206-INSTALACIONES ELECTROTECNICAS P.T.F.P.	4
00591211-MECANIZADO Y MTO. DE MAQUINAS P.T.F.P.	8
00591212-OFICINA DE PROYEC. CONSTRUCCION P.T.F.P.	1
00591222-PROC. GESTION ADMINISTRATIVA P.T.F.P.	1
SEVILLA	
41700373-I.E.S. SANTA AURELIA	
Puesto	Plantilla
00591220-PROC.SANITARIOS Y ASISTENCIALES P.T.F.P.	6
00591222-PROC. GESTION ADMINISTRATIVA P.T.F.P.	4
SEVILLA	
41700579-I.E.S. CRUZ DEL CAMPO	
Puesto	Plantilla
00591222-PROC. GESTION ADMINISTRATIVA P.T.F.P.	5
SEVILLA	
41700841-I.E.S. LOS VIVEROS	
Puesto	Plantilla
00591202-EQUIPOS ELECTRONICOS P.T.F.P.	6
00591222-PROC. GESTION ADMINISTRATIVA P.T.F.P.	4

Provincia SEVILLA

TOMARES

41701183-I.E.S. NESTOR ALMENDROS

Puesto	Plantilla
00591222-PROC. GESTION ADMINISTRATIVA P.T.F.P.	1
00591229-TEC. Y PROC. DE IMAGEN Y SONIDO P.T.F.P.	11

UTRERA

41007904-I.E.S. VIRGEN DE CONSOLACION

Puesto	Plantilla
00591206-INSTALACIONES ELECTROTECNICAS P.T.F.P.	5
00591209-MANTENIMIENTO DE VEHICULOS P.T.F.P.	5
00591212-OFICINA DE PROYEC. CONSTRUCCION P.T.F.P.	2

UTRERA

41700154-I.E.S. PONCE DE LEON

Puesto	Plantilla
00591220-PROC.SANITARIOS Y ASISTENCIALES P.T.F.P.	7
00591222-PROC. GESTION ADMINISTRATIVA P.T.F.P.	5

VILLAVERDE DEL RIO

41700920-I.E.S. PEPE RUIZ VELA

Puesto	Plantilla
00591206-INSTALACIONES ELECTROTECNICAS P.T.F.P.	1

VISO DEL ALCOR (EL)

41700555-I.E.S. BLAS INFANTE

Puesto	Plantilla
00591222-PROC. GESTION ADMINISTRATIVA P.T.F.P.	3

ANEXO IV
Cuerpo : PROFESORES ESCUELAS OFICIALES DE IDIOMAS
Plantilla Orgánica

Provincia ALMERIA

ALMERIA

04700181-ESCUELA OFICIAL DE IDIOMAS

Puesto	Plantilla
00592001-ALEMAN P.E.O.I.	2
00592002-ARABE P.E.O.I.	1
00592008-FRANCES P.E.O.I.	3
00592011-INGLES P.E.O.I.	6
00592012-ITALIANO P.E.O.I.	2

EJIDO (EL)

04700314-ESCUELA OFICIAL DE IDIOMAS

Puesto	Plantilla
00592001-ALEMAN P.E.O.I.	1
00592008-FRANCES P.E.O.I.	1
00592011-INGLES P.E.O.I.	4

MACAEL

04700302-ESCUELA OFICIAL DE IDIOMAS

Puesto	Plantilla
00592008-FRANCES P.E.O.I.	1
00592011-INGLES P.E.O.I.	2

Provincia CADIZ

CADIZ

11700457-ESCUELA OFICIAL DE IDIOMAS

Puesto	Plantilla
00592001-ALEMAN P.E.O.I.	2
00592008-FRANCES P.E.O.I.	2
00592011-INGLES P.E.O.I.	6
00592012-ITALIANO P.E.O.I.	2

CHICLANA DE LA FRONTERA

11700408-ESCUELA OFICIAL DE IDIOMAS

Puesto	Plantilla
00592001-ALEMAN P.E.O.I.	2
00592008-FRANCES P.E.O.I.	2
00592011-INGLES P.E.O.I.	4

JEREZ DE LA FRONTERA

11700627-ESCUELA OFICIAL DE IDIOMAS

Puesto	Plantilla
00592001-ALEMAN P.E.O.I.	2
00592008-FRANCES P.E.O.I.	1
00592011-INGLES P.E.O.I.	5

SAN ROQUE

11700081-ESCUELA OFICIAL DE IDIOMAS

Puesto	Plantilla
00592001-ALEMAN P.E.O.I.	2
00592006-ESPAÑOL PARA EXTRANJEROS P.E.O.I.	1
00592008-FRANCES P.E.O.I.	2
00592011-INGLES P.E.O.I.	5

Provincia CORDOBA

CORDOBA

14700213-ESCUELA OFICIAL DE IDIOMAS

Puesto	Plantilla
00592001-ALEMAN P.E.O.I.	2
00592008-FRANCES P.E.O.I.	3
00592011-INGLES P.E.O.I.	7

Provincia GRANADA

MOTRIL

18700281-ESCUELA OFICIAL DE IDIOMAS

Puesto	Plantilla
00592001-ALEMAN P.E.O.I.	1
00592008-FRANCES P.E.O.I.	2
00592011-INGLES P.E.O.I.	5

Provincia HUELVA

AYAMONTE

21700231-ESCUELA OFICIAL DE IDIOMAS

Puesto	Plantilla
00592001-ALEMAN P.E.O.I.	1
00592008-FRANCES P.E.O.I.	1
00592011-INGLES P.E.O.I.	2

Provincia HUELVA

HUELVA

21800791-ESCUELA OFICIAL DE IDIOMAS

Puesto	Plantilla
00592001-ALEMAN P.E.O.I.	2
00592008-FRANCES P.E.O.I.	3
00592011-INGLES P.E.O.I.	5

Provincia JAEN

CAROLINA (LA)

23700232-ESCUELA OFICIAL DE IDIOMAS

Puesto	Plantilla
00592001-ALEMAN P.E.O.I.	1
00592008-FRANCES P.E.O.I.	1
00592011-INGLES P.E.O.I.	3

JAEN

23700141-ESCUELA OFICIAL DE IDIOMAS

Puesto	Plantilla
00592001-ALEMAN P.E.O.I.	2
00592008-FRANCES P.E.O.I.	2
00592011-INGLES P.E.O.I.	6

LINARES

23700372-ESCUELA OFICIAL DE IDIOMAS

Puesto	Plantilla
00592001-ALEMAN P.E.O.I.	1
00592008-FRANCES P.E.O.I.	1
00592011-INGLES P.E.O.I.	5

Provincia MALAGA

FUENGIROLA

29700655-ESCUELA OFICIAL DE IDIOMA

Puesto	Plantilla
00592008-FRANCES P.E.O.I.	2
00592011-INGLES P.E.O.I.	5

MALAGA

29011308-ESCUELA OFICIAL DE IDIOMAS

Puesto	Plantilla
00592001-ALEMAN P.E.O.I.	4
00592002-ARABE P.E.O.I.	2
00592006-ESPAÑOL PARA EXTRANJEROS P.E.O.I.	4
00592008-FRANCES P.E.O.I.	3
00592010-GRIEGO P.E.O.I.	1
00592011-INGLES P.E.O.I.	25
00592012-ITALIANO P.E.O.I.	4
00592013-JAPONES P.E.O.I.	1
00592015-PORTUGUES	1
00592017-RUSO P.E.O.I.	1

MARBELLA

29700564-ESCUELA OFICIAL DE IDIOMAS

Puesto	Plantilla
00592001-ALEMAN P.E.O.I.	1
00592002-ARABE P.E.O.I.	1
00592006-ESPAÑOL PARA EXTRANJEROS P.E.O.I.	2
00592008-FRANCES P.E.O.I.	2
00592011-INGLES P.E.O.I.	5

RONDA

29700667-ESCUELA OFICIAL DE IDIOMAS

Puesto	Plantilla
00592008-FRANCES P.E.O.I.	2
00592011-INGLES P.E.O.I.	4

VELEZ-MALAGA

29700679-ESCUELA OFICIAL DE IDIOMAS DE

Puesto	Plantilla
00592001-ALEMAN P.E.O.I.	2
00592002-ARABE P.E.O.I.	1
00592008-FRANCES P.E.O.I.	2
00592011-INGLES P.E.O.I.	4

Provincia SEVILLA

ALCALA DE GUADAIRA

41700932-ESCUELA OFICIAL DE IDIOMAS

Provincia SEVILLA

ALCALA DE GUADAIRA

41700932-ESCUELA OFICIAL DE IDIOMAS

Puesto	Plantilla
00592008-FRANCES P.E.O.I.	2
00592011-INGLES P.E.O.I.	4

LEBRIJA

41700944-ESCUELA OFICIAL DE IDIOMAS

Puesto	Plantilla
00592008-FRANCES P.E.O.I.	1
00592011-INGLES P.E.O.I.	3

ANEXO V
Cuerpo : CATEDRATICOS DE MUSICA Y ARTES ESCENICAS
Plantilla Orgánica

Provincia ALMERIA	
ALMERIA	
0460022-REAL CONSERVATORIO PROFESIONAL DE MUSICA	
Puesto	Plantilla
00593061-REPENT.TRANSPOSIC. INSTR.ACOMP. C.M.A.E.	1
00593068-SOLFEO Y TEORIA DE LA MUSICA C.M.A.E.	1
Provincia CADIZ	
CADIZ	
11007788-CONS.PROF DE MÚSICA MANUEL DE FALLA	
Puesto	Plantilla
00593006-CANTO C.M.A.E.	1
Provincia CORDOBA	
CORDOBA	
14007817-ESC. SUPERIOR DE ARTE DRAMÁTICO	
Puesto	Plantilla
00593029-EXPRESION CORPORAL C.M.A.E.	1
00593041-INICIACION MUSICA C.M.A.E.	1
CORDOBA	
14007829-CONSERVATORIO SUPERIOR DE MUSICA	
Puesto	Plantilla
00593002-ARMONIA C.M.A.E.	1
00593008-CLARINETE C.M.A.E.	1
00593010-COMPOSICION E INSTRUMENTACION C.M.A.E.	1
00593013-CONJUNTO CORAL E INSTRUMENTAL C.M.A.E.	1
00593032-FLAUTA TRAVESERA C.M.A.E.	1
00593035-GUITARRA C.M.A.E.	2
00593050-MUSICA DE CAMARA C.M.A.E.	1
00593059-PIANO C.M.A.E.	3
00593068-SOLFEO Y TEORIA DE LA MUSICA C.M.A.E.	1
00593078-VIOLIN C.M.A.E.	1
00593079-VIOLONCELLO C.M.A.E.	1
CORDOBA	
14700328-CONSERVATORIO PROFESIONAL DE DANZA	
Puesto	Plantilla
00593006-BALLET CLASICO C.M.A.E.	1
00593017-DANZA ESPAÑOLA C.M.A.E.	1
Provincia GRANADA	
GRANADA	
18008781-CONSERV. SUPERIOR DE MÚSICA V. EUGENIA	
Puesto	Plantilla
00593002-ARMONIA C.M.A.E.	1
00593008-CLARINETE C.M.A.E.	1
00593010-COMPOSICION E INSTRUMENTACION C.M.A.E.	1
00593032-FLAUTA TRAVESERA C.M.A.E.	1
00593035-GUITARRA C.M.A.E.	1
00593052-OBOE C.M.A.E.	1
00593059-PIANO C.M.A.E.	2
00593061-REPENT.TRANSPOSIC. INSTR.ACOMP. C.M.A.E.	1
00593068-SOLFEO Y TEORIA DE LA MUSICA C.M.A.E.	2
Provincia JAEN	
JAEN	
23700104-CONSERVATORIO PROFESIONAL DE MÚSICA	
Puesto	Plantilla
00593006-CANTO C.M.A.E.	1
00593008-CLARINETE C.M.A.E.	1
Provincia MALAGA	
MALAGA	
29011291-CONSERVATORIO SUPERIOR DE MÚSICA	
Puesto	Plantilla
00593002-ARMONIA C.M.A.E.	1
00593008-CLARINETE C.M.A.E.	1
00593010-COMPOSICION E INSTRUMENTACION C.M.A.E.	1
00593013-CONJUNTO CORAL E INSTRUMENTAL C.M.A.E.	1
00593023-DIREC. ORQUESTA Y CONJ. INSTR. C.M.A.E.	1
00593028-EST. HIST.DE MUSICA, CULT. AR. C.M.A.E	1
00593050-MUSICA DE CAMARA C.M.A.E.	1
00593059-PIANO C.M.A.E.	3
00593068-SOLFEO Y TEORIA DE LA MUSICA C.M.A.E.	3

Provincia MALAGA	
MALAGA	
29011291-CONSERVATORIO SUPERIOR DE MÚSICA	
Puesto	Plantilla
00593078-VIOLIN C.M.A.E.	1
MALAGA	
29700308-ESCUELA SUPERIOR DE ARTE DRAMATICO	
Puesto	Plantilla
00593022-DIRECCION DE ESCENA C.M.A.E.	1
00593024-DRAMATURGIA C.M.A.E.	1
00593029-EXPRESION CORPORAL C.M.A.E.	1
00593043-INTERPRETACION C.M.A.E.	2
00593055-ORTOFONIA Y DICCION C.M.A.E.	1
MALAGA	
29700813-CONSERVATORIO PROFESIONAL DE DANZA	
Puesto	Plantilla
00593005-BALLET CLASICO C.M.A.E.	1
00593017-DANZA ESPAÑOLA C.M.A.E.	1
Provincia SEVILLA	
SEVILLA	
41010125-CONSERV.SUPERIOR DE MÚSICA M. CASTILLO	
Puesto	Plantilla
00593002-ARMONIA C.M.A.E.	1
00593003-ARPA C.M.A.E.	1
00593008-CLARINETE C.M.A.E.	1
00593009-CLAVE C.M.A.E.	1
00593010-COMPOSICION E INSTRUMENTACION C.M.A.E.	1
00593015-CONTRAPUNTO Y FUGA C.M.A.E.	1
00593021-DIRECCION COROS Y CONJUNTO CORAL C.M.A.E	1
00593028-EST. HIST.DE MUSICA, CULT. AR. C.M.A.E	1
00593032-FLAUTA TRAVESERA C.M.A.E.	1
00593035-GUITARRA C.M.A.E.	1
00593050-MUSICA DE CAMARA C.M.A.E.	1
00593052-OBOE C.M.A.E.	1
00593053-ORGANO C.M.A.E.	1
00593058-PERCUSSION C.M.A.E.	1
00593059-PIANO C.M.A.E.	3
00593061-REPENT.TRANSPOSIC. INSTR.ACOMP. C.M.A.E.	1
00593066-SAXOFON C.M.A.E.	1
00593068-SOLFEO Y TEORIA DE LA MUSICA C.M.A.E.	3
00593072-TROMBON C.M.A.E.	1
00593075-TROMPETA C.M.A.E.	1
00593078-VIOLIN C.M.A.E.	1
00593079-VIOLONCELLO C.M.A.E.	1
SEVILLA	
41700233-ESCUELA SUPERIOR DE ARTE DRAMATICO	
Puesto	Plantilla
00593029-EXPRESION CORPORAL C.M.A.E.	1
00593038-HISTORIA LITERATURA DRAMATICA C.M.A.E.	1
00593043-INTERPRETACION C.M.A.E.	1
00593055-ORTOFONIA Y DICCION C.M.A.E.	1
SEVILLA	
41701249-CONSERVATORIO PROFESIONAL DE DANZA	
Puesto	Plantilla
00593005-BALLET CLASICO C.M.A.E.	1
00593017-DANZA ESPAÑOLA C.M.A.E.	1

ANEXO VI
Cuerpo : PROFESORES DE MUSICA Y ARTES ESCENICAS
Plantilla Orgánica

Provincia ALMERIA

ALBOX

04700201-CONSERVATORIO ELEM. DE MUSICA

Puesto	Plantilla
00594026-GUITARRA P.M.A.E.	1
00594046-PIANO	1
00594053-SOLFEO Y TEORÍA DE LA MÚSICA	2

ALMERIA

04006239-CONSERVATORIO PROFESIONAL DE DANZA

Puesto	Plantilla
00594003-BALLET CLASICO P.M.A.E.	6
00594013-DANZA ESPAÑOLA P.M.A.E.	4
00594027-GUITARRA ACOMPAÑANTE DE FLAMENCO	1
00594035-INICIACIÓN MUSICAL	1
00594065-PIANISTA ACOMPAÑANTE (DANZA)	2

ALMERIA

0460022-REAL CONSERVATORIO PROFESIONAL DE MUSICA

Puesto	Plantilla
00594002-ARMONIA Y MELODIA ACOMPAÑADA P.M.A.E.	1
00594004-CANTO P.M.A.E.	1
00594007-CLARINETE P.M.A.E.	1
00594009-CONJUNTO CORAL E INSTRUMENTAL P.M.A.E.	1
00594023-FLAUTA TRAVESERA P.M.A.E.	1
00594026-GUITARRA P.M.A.E.	4
00594046-PIANO	10
00594052-SAXOFÓN	1
00594053-SOLFEO Y TEORÍA DE LA MÚSICA	5
00594055-TROMBÓN	1
00594058-TROMPETA	1
00594060-VIOLA	1
00594061-VIOLÍN	3
00594063-VIOLONCELLO	1

CUEVAS DEL ALMANZORA

04700211-CONSERVATORIO ELEM. DE MUSICA

Puesto	Plantilla
00594007-CLARINETE P.M.A.E.	1
00594026-GUITARRA P.M.A.E.	1
00594046-PIANO	1
00594053-SOLFEO Y TEORÍA DE LA MÚSICA	1

EJIDO (EL)

04700193-CONSERVATORIO ELEM. DE MUSICA

Puesto	Plantilla
00594007-CLARINETE P.M.A.E.	1
00594026-GUITARRA P.M.A.E.	1
00594046-PIANO	1
00594053-SOLFEO Y TEORÍA DE LA MÚSICA	2
00594061-VIOLÍN	1

OLULA DEL RIO

04700284-CONSERVATORIO ELEM.DE MUSICA

Puesto	Plantilla
00594007-CLARINETE P.M.A.E.	1
00594026-GUITARRA P.M.A.E.	1
00594046-PIANO	1

VELEZ RUBIO

04700296-CONS. ELEM. TORRECILLAS IGLESIAS

Puesto	Plantilla
00594007-CLARINETE P.M.A.E.	1
00594026-GUITARRA P.M.A.E.	1
00594046-PIANO	1

Provincia CADIZ

ALGECIRAS

11700251-CONSERVAT.ELEM. DE MUSICA PACO DE LUCIA

Puesto	Plantilla
00594007-CLARINETE P.M.A.E.	1
00594023-FLAUTA TRAVESERA P.M.A.E.	1
00594026-GUITARRA P.M.A.E.	1
00594046-PIANO	1
00594053-SOLFEO Y TEORÍA DE LA MÚSICA	2

Provincia CADIZ

ARCOS DE LA FRONTERA

11700366-CONSERVATORIO ELEM. GOMEZ ZARZUELA

Puesto	Plantilla
00594007-CLARINETE P.M.A.E.	1
00594023-FLAUTA TRAVESERA P.M.A.E.	1
00594026-GUITARRA P.M.A.E.	1
00594046-PIANO	1

CADIZ

11007788-CONS.PROF DE MÚSICA MANUEL DE FALLA

Puesto	Plantilla
00594002-ARMONIA Y MELODIA ACOMPAÑADA P.M.A.E.	1
00594007-CLARINETE P.M.A.E.	1
00594009-CONJUNTO CORAL E INSTRUMENTAL P.M.A.E.	1
00594023-FLAUTA TRAVESERA P.M.A.E.	1
00594024-FLAUTA DE PICO P.M.A.E.	1
00594026-GUITARRA P.M.A.E.	4
00594042-OBOE	1
00594046-PIANO	10
00594052-SAXOFÓN	1
00594053-SOLFEO Y TEORÍA DE LA MÚSICA	4
00594058-TROMPETA	1
00594060-VIOLA	1
00594061-VIOLÍN	2
00594063-VIOLONCELLO	1

CADIZ

11701176-CONSERVATORIO ELEMENTAL DE DANZA

Puesto	Plantilla
00594003-BALLET CLASICO P.M.A.E.	2
00594013-DANZA ESPAÑOLA P.M.A.E.	2
00594065-PIANISTA ACOMPAÑANTE (DANZA)	1

CHICLANA DE LA FRONTERA

11700241-CONSERVATORIO ELEM. DE MUSICA

Puesto	Plantilla
00594023-FLAUTA TRAVESERA P.M.A.E.	1
00594026-GUITARRA P.M.A.E.	1
00594046-PIANO	2
00594053-SOLFEO Y TEORÍA DE LA MÚSICA	1

JEREZ DE LA FRONTERA

11007946-CONSERVATORIO ELEM. DE MÚSICA

Puesto	Plantilla
00594007-CLARINETE P.M.A.E.	1
00594026-GUITARRA P.M.A.E.	1
00594046-PIANO	2
00594052-SAXOFÓN	1
00594058-TROMPETA	1
00594061-VIOLÍN	1

LINEA DE LA CONCEPCION (LA)

11700071-CONS. PROF. DE MÚSICA MUÑOZ MOLLEDA

Puesto	Plantilla
00594007-CLARINETE P.M.A.E.	1
00594023-FLAUTA TRAVESERA P.M.A.E.	1
00594026-GUITARRA P.M.A.E.	2
00594046-PIANO	3
00594053-SOLFEO Y TEORÍA DE LA MÚSICA	1
00594060-VIOLA	1
00594061-VIOLÍN	1
00594063-VIOLONCELLO	1

PUERTO DE SANTA MARIA (EL)

11700378-CONS. ELEM. DE MÚSICA RAFAEL TABOADA

Puesto	Plantilla
00594023-FLAUTA TRAVESERA P.M.A.E.	1
00594026-GUITARRA P.M.A.E.	1
00594046-PIANO	2
00594053-SOLFEO Y TEORÍA DE LA MÚSICA	2
00594061-VIOLÍN	1

SAN FERNANDO

11700469-CONSERV. ELEM. DE MÚSICA RUIZ CASAUX

Provincia CADIZ**SAN FERNANDO****11700469-CONSERV. ELEM. DE MÚSICA RUIZ CASAUX**

Puesto	Plantilla
00594007-CLARINETE P.M.A.E.	1
00594026-GUITARRA P.M.A.E.	1
00594046-PIANO	1
00594052-SAXOFÓN	1
00594053-SOLFEO Y TEORÍA DE LA MÚSICA	1
00594058-TROMPETA	1

SANLUCAR DE BARRAMEDA**11700238-CONSERV. ELEM. DE MÚSICA JOAQUIN TURINA**

Puesto	Plantilla
00594007-CLARINETE P.M.A.E.	1
00594026-GUITARRA P.M.A.E.	2
00594046-PIANO	2
00594053-SOLFEO Y TEORÍA DE LA MÚSICA	1
00594061-VIOLÍN	1

Provincia CORDOBA**BAENA****14700262-CONSERVATORIO ELEM. DE MÚSICA**

Puesto	Plantilla
00594026-GUITARRA P.M.A.E.	1
00594046-PIANO	1
00594053-SOLFEO Y TEORÍA DE LA MÚSICA	1

CABRA**14700109-CONSERVATORIO ELEM. DE MÚSICA**

Puesto	Plantilla
00594007-CLARINETE P.M.A.E.	1
00594026-GUITARRA P.M.A.E.	2
00594046-PIANO	3
00594052-SAXOFÓN	1
00594053-SOLFEO Y TEORÍA DE LA MÚSICA	3
00594061-VIOLÍN	2

CORDOBA**14007817-ESC. SUPERIOR DE ARTE DRAMÁTICO**

Puesto	Plantilla
00594020-EXPRESION CORPORAL P.M.A.E.	1
00594030-HISTORIA DE LA LITERATURA DRAMÁTICA	2
00594036-INTERPRETACIÓN	3
00594044-ORTOFONÍA Y DICCIÓN	1
00594075-ESCENOGRAFÍA	1
00594080-INDUMENTARIA	1
00594082-INICIACIÓN A LA DANZA	1

CORDOBA**14007829-CONSERVATORIO SUPERIOR DE MUSICA**

Puesto	Plantilla
00594002-ARMONIA Y MELODÍA ACOMPAÑADA P.M.A.E.	3
00594007-CLARINETE P.M.A.E.	1
00594009-CONJUNTO CORAL E INSTRUMENTAL P.M.A.E.	2
00594023-FLAUTA TRAVESERA P.M.A.E.	1
00594026-GUITARRA P.M.A.E.	4
00594045-PERCUSIÓN	1
00594046-PIANO	9
00594048-PIANISTA ACOMPAÑANTE (CANTO)	1
00594050-REPENTIZACIÓN TRANSP. INST.ACOMPAÑAM.	1
00594052-SAXOFÓN	2
00594053-SOLFEO Y TEORÍA DE LA MÚSICA	9
00594058-TROMPETA	1
00594061-VIOLÍN	3
00594063-VIOLONCELLO	2

CORDOBA**14700225-CONSERVATORIO PROFESIONAL DE MÚSICA**

Puesto	Plantilla
00594009-CONJUNTO CORAL E INSTRUMENTAL P.M.A.E.	1
00594026-GUITARRA P.M.A.E.	2
00594046-PIANO	3
00594053-SOLFEO Y TEORÍA DE LA MÚSICA	4

Provincia CORDOBA**CORDOBA****14700225-CONSERVATORIO PROFESIONAL DE MÚSICA**

Puesto	Plantilla
00594060-VIOLA	1
00594061-VIOLÍN	1
00594086-GUITARRA FLAMENCA	1

CORDOBA**14700328-CONSERVATORIO PROFESIONAL DE DANZA**

Puesto	Plantilla
00594003-BALLET CLASICO P.M.A.E.	4
00594013-DANZA ESPAÑOLA P.M.A.E.	8
00594027-GUITARRA ACOMPAÑANTE DE FLAMENCO	1
00594035-INICIACIÓN MUSICAL	1
00594065-PIANISTA ACOMPAÑANTE (DANZA)	2

LUCENA**14700122-CONSERVATORIO ELEM. DE MÚSICA**

Puesto	Plantilla
00594026-GUITARRA P.M.A.E.	1
00594046-PIANO	3
00594053-SOLFEO Y TEORÍA DE LA MÚSICA	2
00594061-VIOLÍN	1

MONTILLA**14700237-CONSERVATORIO ELEM. DE MÚSICA**

Puesto	Plantilla
00594007-CLARINETE P.M.A.E.	1
00594026-GUITARRA P.M.A.E.	1
00594046-PIANO	1
00594053-SOLFEO Y TEORÍA DE LA MÚSICA	2
00594061-VIOLÍN	1

MONTORO**14700274-CONSERVATORIO ELEM. MÚSICA**

Puesto	Plantilla
00594007-CLARINETE P.M.A.E.	1
00594026-GUITARRA P.M.A.E.	1
00594046-PIANO	1
00594053-SOLFEO Y TEORÍA DE LA MÚSICA	1

POZOBLANCO**14700134-CONSERV. ELEM. DE MÚSICA MARCOS REDONDO**

Puesto	Plantilla
00594007-CLARINETE P.M.A.E.	1
00594026-GUITARRA P.M.A.E.	1
00594046-PIANO	1
00594053-SOLFEO Y TEORÍA DE LA MÚSICA	2
00594061-VIOLÍN	1
00594063-VIOLONCELLO	1

PRIEGO DE CORDOBA**14700249-CONSERVATORIO ELEM. DE MÚSICA**

Puesto	Plantilla
00594007-CLARINETE P.M.A.E.	1
00594026-GUITARRA P.M.A.E.	1
00594046-PIANO	2
00594052-SAXOFÓN	1
00594053-SOLFEO Y TEORÍA DE LA MÚSICA	3
00594055-TROMBÓN	1
00594061-VIOLÍN	1

Provincia GRANADA**BAZA****18700271-CONSERVATORIO ELEM. DE MÚSICA**

Puesto	Plantilla
00594007-CLARINETE P.M.A.E.	1
00594026-GUITARRA P.M.A.E.	1
00594046-PIANO	2
00594061-VIOLÍN	1

GRANADA**18009781-CONSERV. SUPERIOR DE MÚSICA V. EUGENIA**

Puesto	Plantilla
00594007-CLARINETE P.M.A.E.	1

Provincia GRANADA

GRANADA

18009781-CONSERV. SUPERIOR DE MÚSICA V. EUGENIA

Puesto	Plantilla
00594009-CONJUNTO CORAL E INSTRUMENTAL P.M.A.E.	1
00594023-FLAUTA TRAVESERA P.M.A.E.	1
00594026-GUITARRA P.M.A.E.	3
00594039-MÚSICA DE CÁMARA	1
00594046-PIANO	10
00594048-PIANISTA ACOMPAÑANTE (CANTO)	1
00594050-REPERTIZACIÓN TRANSP. INST.ACOMPAÑAM.	1
00594053-SOLFEO Y TEORÍA DE LA MÚSICA	3
00594061-VIOLÍN	1

GRANADA

18700189-CONSERVATORIO PROFESIONAL DE DANZA

Puesto	Plantilla
00594003-BALLET CLÁSICO P.M.A.E.	3
00594013-DANZA ESPAÑOLA P.M.A.E.	3
00594027-GUITARRA ACOMPAÑANTE DE FLAMENCO	1
00594035-INICIACIÓN MUSICAL	1
00594085-PIANISTA ACOMPAÑANTE (DANZA)	2

GRANADA

18700335-CONSERVATORIO PROFESIONAL DE MÚSICA

Puesto	Plantilla
00594002-ARMONIA Y MELODIA ACOMPAÑADA P.M.A.E.	1
00594004-CANTO P.M.A.E.	1
00594010-CONTRABAJO P.M.A.E.	1
00594021-FAGOT P.M.A.E.	1
00594026-GUITARRA P.M.A.E.	2
00594045-PERCUSIÓN	1
00594046-PIANO	3
00594052-SAXOFÓN	1
00594053-SOLFEO Y TEORÍA DE LA MÚSICA	2
00594055-TROMBÓN	1
00594057-TROMPA	1
00594058-TROMPETA	1
00594060-VIOLA	1
00594061-VIOLÍN	1
00594063-VIOLONCELLO	1

GUADIX

18700220-CONSERV. ELEMENTAL DE MÚSICA

Puesto	Plantilla
00594026-GUITARRA P.M.A.E.	1
00594046-PIANO	2
00594053-SOLFEO Y TEORÍA DE LA MÚSICA	2
00594059-TROMPETA	1

LOJA

18700190-CONSERVATORIO ELEM. DE MÚSICA

Puesto	Plantilla
00594007-CLARINETE P.M.A.E.	1
00594026-GUITARRA P.M.A.E.	1
00594046-PIANO	1
00594053-SOLFEO Y TEORÍA DE LA MÚSICA	1

MOTRIL

18700207-CONSERV. ELEMENTAL DE MÚSICA

Puesto	Plantilla
00594023-FLAUTA TRAVESERA P.M.A.E.	1
00594026-GUITARRA P.M.A.E.	1
00594046-PIANO	2
00594060-VIOLA	1
00594061-VIOLÍN	1

Provincia HUELVA

BOLLULLOS PAR DEL CONDADO

21700228-CONSERVATORIO ELEMENTAL DE MUSICA

Puesto	Plantilla
00594007-CLARINETE P.M.A.E.	1
00594046-PIANO	1
00594052-SAXOFÓN	1

Provincia HUELVA

BOLLULLOS PAR DEL CONDADO

21700228-CONSERVATORIO ELEMENTAL DE MUSICA

Puesto	Plantilla
00594058-TROMPETA	1
00594061-VIOLÍN	1

HUELVA

21004157-CONSERVATORIO PROFESIONAL DE MUSICA

Puesto	Plantilla
00594002-ARMONIA Y MELODIA ACOMPAÑADA P.M.A.E.	1
00594007-CLARINETE P.M.A.E.	1
00594010-CONTRABAJO P.M.A.E.	1
00594021-FAGOT P.M.A.E.	1
00594023-FLAUTA TRAVESERA P.M.A.E.	1
00594026-GUITARRA P.M.A.E.	2
00594042-OBOE	1
00594046-PIANO	6
00594052-SAXOFÓN	1
00594053-SOLFEO Y TEORÍA DE LA MÚSICA	3
00594055-TROMBÓN	1
00594057-TROMPA	1
00594058-TROMPETA	1
00594060-VIOLA	1
00594061-VIOLÍN	2
00594063-VIOLONCELLO	1

ISLA CRISTINA

21700101-CONSERV. ELEM. DE MÚSICA V. SANCHIS SANZ

Puesto	Plantilla
00594007-CLARINETE P.M.A.E.	1
00594026-GUITARRA P.M.A.E.	1
00594046-PIANO	1
00594053-SOLFEO Y TEORÍA DE LA MÚSICA	1

NERVA

21700216-CONSERVATORIO ELEMENTAL DE MUSICA.

Puesto	Plantilla
00594007-CLARINETE P.M.A.E.	1
00594026-GUITARRA P.M.A.E.	1
00594046-PIANO	1

TRIGUEROS

21700198-CONSER. ELEMENTAL DE MÚSICA

Puesto	Plantilla
00594007-CLARINETE P.M.A.E.	1
00594046-PIANO	1
00594052-SAXOFÓN	1
00594058-TROMPETA	1

VALVERDE DEL CAMINO

21700137-CONSERV. ELEMENTAL DE MÚSICA

Puesto	Plantilla
00594007-CLARINETE P.M.A.E.	1
00594023-FLAUTA TRAVESERA P.M.A.E.	1
00594026-GUITARRA P.M.A.E.	1
00594046-PIANO	1
00594052-SAXOFÓN	1
00594053-SOLFEO Y TEORÍA DE LA MÚSICA	2
00594055-TROMBÓN	1
00594058-TROMPETA	1
00594061-VIOLÍN	1

Provincia JAEN

ALCALA LA REAL

23700153-CONSERV. ELEM. DE MÚSICA PEP VENTURA

Puesto	Plantilla
00594023-FLAUTA TRAVESERA P.M.A.E.	1
00594026-GUITARRA P.M.A.E.	1
00594046-PIANO	1

ANDUJAR

23700098-CONSERV. ELEMENTAL DE MÚSICA

Puesto	Plantilla
00594007-CLARINETE P.M.A.E.	1

PUBLICACIONES

Título: AGENDA DE LA COMUNICACION DE ANDALUCIA. 2000

CONTENIDO:

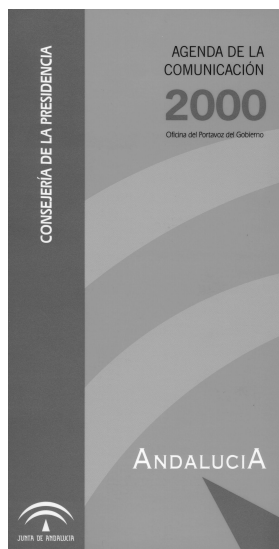

- Medios de Comunicación en Andalucía
- Empresas de Comunicación y de Publicidad
- Teléfonos de Información al Ciudadano
- Junta de Andalucía. Consejo de Gobierno
- Junta de Andalucía. Parlamento
- Organismos del Gobierno de la Nación
- Puntos de Interés Social
- Diputaciones, Ayuntamientos y Mancomunidades
- Organizaciones Políticas
- Organizaciones Sindicales
- Corporaciones y Asociaciones Empresariales
- Asociaciones de Prensa, Imagen y Sonido y Publicidad
- Universidades de Andalucía
- Formato: 120 x 220 mm.
- N.º de páginas: 413

Realización: Oficina del Portavoz del Gobierno

Edita y distribuye: Servicio de Publicaciones y BOJA

P.V.P. ejemplar: 1.175 ptas. (IVA incluido)

Pedidos: Servicio de Publicaciones y BOJA

Apartado Oficial Sucursal núm. 11. Bellavista. 41014 SEVILLA

También está en venta en librerías colaboradoras.

Forma de pago: El pago se realizará de conformidad con la liquidación que se practique por el Servicio de Publicaciones y BOJA al aceptar el pedido, lo cual se comunicará a vuelta de correo.

FRANQUEO CONCERTADO núm. 41/63



SUMARIO

(Continuación del fascículo 5 de 6)

3. Otras disposiciones

PAGINA

CONSEJERIA DE EDUCACION Y CIENCIA

Orden de 14 de junio de 2000, por la que se aprueban las plantillas de los Centros Públicos de Enseñanzas no Universitarias dependientes de la Consejería. (Continuación.)

9.842

CAMARA DE CUENTAS DE ANDALUCIA

Resolución de 8 de junio de 2000, por la que se ordena la publicación del Informe de Fiscalización sobre el Sector Público Local Andaluz correspondiente al ejercicio 1997.

10.167

5. Anuncios

5.2. Otros anuncios

AYUNTAMIENTO DE HINOJOSA DEL DUQUE (CORDOBA)

Anuncio de bases.

10.221

AYUNTAMIENTO DE ARMILLA (GRANADA)

Anuncio de bases.

10.226

Anuncio de bases.

10.229

AYUNTAMIENTO DE CHICLANA DE SEGURA (JAEN)

Anuncio de bases.

10.233

AYUNTAMIENTO DE MARCHENA (SEVILLA)

Anuncio de bases.

10.234

AYUNTAMIENTO DE OLIVARES (SEVILLA)

Anuncio de bases.

10.238

Número formado por seis fascículos

Jueves, 29 de junio de 2000

Año XXII

Número 74 (6 de 6)

Edita: Servicio de Publicaciones y BOJA
CONSEJERIA DE LA PRESIDENCIA
Secretaría General Técnica.
Dirección: Apartado Oficial Sucursal núm. 11. Bellavista.
41014 SEVILLA
Talleres: Servicio de Publicaciones y BOJA



Teléfono: 95 503 48 00*
Fax: 95 503 48 05
Depósito Legal: SE 410 - 1979
ISSN: 0212 - 5803
Formato: UNE A4

ANEXO VI
Cuerpo : PROFESORES DE MUSICA Y ARTES ESCENICAS
Plantilla Orgánica

Provincia JAEN
ANDUJAR
23700098-CONSERV. ELEMENTAL DE MÚSICA

Puesto	Plantilla
00594046-PIANO	2
00594053-SOLFEO Y TEORÍA DE LA MÚSICA	2
00594058-TROMPETA	1
00594061-VIOLÍN	1

BAEZA
23700360-CONSERV. ELEM. DE MÚSICA B.RAMOS PAREJA

Puesto	Plantilla
00594007-CLARINETE P.M.A.E.	1
00594046-PIANO	1
00594052-SAXOFÓN	1
00594053-SOLFEO Y TEORÍA DE LA MÚSICA	1
00594058-TROMPETA	1

BAILLEN
23700219-CONSERV. ELEMENTAL DE MÚSICA

Puesto	Plantilla
00594023-FLAUTA TRAVESERA P.M.A.E.	1
00594026-GUITARRA P.M.A.E.	1
00594046-PIANO	1
00594053-SOLFEO Y TEORÍA DE LA MÚSICA	1

CAROLINA (LA)
23700165-CONSERV. ELEMENTAL DE MÚSICA

Puesto	Plantilla
00594026-GUITARRA P.M.A.E.	1
00594046-PIANO	1
00594052-SAXOFÓN	1
00594061-VIOLÍN	1
00594063-VIOLONCELLO	1

CAZORLA
23700190-CONSERV. ELEMENTAL DE MÚSICA

Puesto	Plantilla
00594007-CLARINETE P.M.A.E.	1
00594026-GUITARRA P.M.A.E.	1
00594046-PIANO	1

HUELMA
23700207-CONSERV. ELEMENTAL DE MÚSICA

Puesto	Plantilla
00594026-GUITARRA P.M.A.E.	1
00594046-PIANO	1

JAEN
23700104-CONSERVATORIO PROFESIONAL DE MÚSICA

Puesto	Plantilla
00594002-ARMONIA Y MELODÍA ACOMPAÑADA P.M.A.E.	1
00594007-CLARINETE P.M.A.E.	1
00594010-CONTRABAJO P.M.A.E.	1
00594021-FAGOT P.M.A.E.	1
00594023-FLAUTA TRAVESERA P.M.A.E.	1
00594026-GUITARRA P.M.A.E.	3
00594042-OBOE	1
00594045-PERCUSIÓN	1
00594046-PIANO	10
00594052-SAXOFÓN	1
00594053-SOLFEO Y TEORÍA DE LA MÚSICA	4
00594055-TROMBÓN	1
00594057-TROMPA	1
00594058-TROMPETA	1
00594060-VIOLA	1
00594061-VIOLÍN	3
00594063-VIOLONCELLO	1

LINARES
23700128-CONSERVATORIO PROFESIONAL DE MÚSICA

Puesto	Plantilla
00594002-ARMONIA Y MELODÍA ACOMPAÑADA P.M.A.E.	1
00594007-CLARINETE P.M.A.E.	1
00594010-CONTRABAJO P.M.A.E.	1

Provincia JAEN
LINARES
23700128-CONSERVATORIO PROFESIONAL DE MÚSICA

Puesto	Plantilla
00594021-FAGOT P.M.A.E.	1
00594023-FLAUTA TRAVESERA P.M.A.E.	1
00594026-GUITARRA P.M.A.E.	3
00594042-OBOE	1
00594046-PIANO	8
00594053-SOLFEO Y TEORÍA DE LA MÚSICA	4
00594055-TROMBÓN	1
00594057-TROMPA	1
00594058-TROMPETA	1
00594060-VIOLA	1
00594061-VIOLÍN	3
00594063-VIOLONCELLO	1

UBEDA
23700086-CONS. ELEM. DE MÚSICA MARIA DE MOLINA

Puesto	Plantilla
00594023-FLAUTA TRAVESERA P.M.A.E.	1
00594026-GUITARRA P.M.A.E.	1
00594046-PIANO	2
00594053-SOLFEO Y TEORÍA DE LA MÚSICA	2
00594061-VIOLÍN	1

Provincia MALAGA
ANTEQUERA
29700461-CONSERV. ELEMENTAL DE MÚSICA

Puesto	Plantilla
00594007-CLARINETE P.M.A.E.	1
00594026-GUITARRA P.M.A.E.	1
00594046-PIANO	1
00594053-SOLFEO Y TEORÍA DE LA MÚSICA	2
00594061-VIOLÍN	1

FUENGIROLA
29700643-CONSERV. ELEMENTAL DE MÚSICA

Puesto	Plantilla
00594026-GUITARRA P.M.A.E.	2
00594046-PIANO	3
00594053-SOLFEO Y TEORÍA DE LA MÚSICA	3
00594061-VIOLÍN	1

MALAGA
29700129-CONSERVATORIO SUPERIOR DE MÚSICA

Puesto	Plantilla
00594002-ARMONIA Y MELODÍA ACOMPAÑADA P.M.A.E.	4
00594004-CANTO P.M.A.E.	1
00594007-CLARINETE P.M.A.E.	1
00594023-FLAUTA TRAVESERA P.M.A.E.	1
00594026-GUITARRA P.M.A.E.	4
00594046-PIANO	12
00594048-PIANISTA ACOMPAÑANTE (CANTO)	1
00594050-REPENTIZACIÓN TRANSP. INST.ACOMPAÑAM.	1
00594052-SAXOFÓN	1
00594053-SOLFEO Y TEORÍA DE LA MÚSICA	5
00594055-TROMBÓN	1
00594057-TROMPA	1
00594061-VIOLÍN	2
00594063-VIOLONCELLO	1
00594064-PIANISTA ACOMPAÑANTE (INSTRUMENTOS)	1

MALAGA
29700266-CONSERV. ELEM. DE MÚSICA EDUARDO OCÓN

Puesto	Plantilla
00594007-CLARINETE P.M.A.E.	1
00594026-GUITARRA P.M.A.E.	2
00594046-PIANO	5
00594053-SOLFEO Y TEORÍA DE LA MÚSICA	2
00594061-VIOLÍN	1

MALAGA
29700278-CONSERV. PROF. DE MÚSICA MANUEL CARRA

Puesto	Plantilla
00594002-ARMONIA Y MELODÍA ACOMPAÑADA P.M.A.E.	1
00594007-CLARINETE P.M.A.E.	1
00594010-CONTRABAJO P.M.A.E.	1

Provincia MALAGA**MALAGA****29700278-CONSERV. PROF. DE MÚSICA MANUEL CARRA**

Puesto	Plantilla
00594010-CONTRABAJO P.M.A.E.	1
00594021-FAGOT P.M.A.E.	1
00594042-OBOE	1
00594045-PERCUSIÓN	1
00594046-PIANO	3
00594053-SOLFEO Y TEORÍA DE LA MÚSICA	3
00594058-TROMPETA	1
00594060-VIOLA	1
00594061-VIOLÍN	2

MALAGA**29700281-CONSERV. ELEM. MÚSICA MARTIN TENLLADO**

Puesto	Plantilla
00594009-CONJUNTO CORAL E INSTRUMENTAL P.M.A.E.	1
00594023-FLAUTA TRAVESERA P.M.A.E.	1
00594026-GUITARRA P.M.A.E.	2
00594046-PIANO	4
00594053-SOLFEO Y TEORÍA DE LA MÚSICA	2
00594061-VIOLÍN	1
00594063-VIOLONCELLO	1

MALAGA**29700291-CONSERV. ELEM. MÚSICA MAESTRO ARTOLA**

Puesto	Plantilla
00594007-CLARINETE P.M.A.E.	1
00594026-GUITARRA P.M.A.E.	1
00594046-PIANO	4
00594052-SAXOFÓN	1
00594053-SOLFEO Y TEORÍA DE LA MÚSICA	1

MALAGA**29700308-ESCUELA SUPERIOR DE ARTE DRAMATICO**

Puesto	Plantilla
00594006-CARACTERIZACION P.M.A.E.	1
00594020-EXPRESION CORPORAL P.M.A.E.	2
00594030-HISTORIA DE LA LITERATURA DRAMÁTICA	1
00594035-INICIACIÓN MUSICAL	2
00594036-INTERPRETACIÓN	2
00594044-ORTOFONÍA Y DICCIÓN	1
00594074-DIRECCIÓN DE ESCENA	1
00594075-ESCENOGRAFÍA	1
00594080-INDUMENTARIA	1
00594082-INICIACIÓN A LA DANZA	1

MALAGA**29700552-CONSERV. ELEM. DE MÚSICA PABLO PICASSO**

Puesto	Plantilla
00594026-GUITARRA P.M.A.E.	2
00594046-PIANO	4
00594053-SOLFEO Y TEORÍA DE LA MÚSICA	2
00594063-VIOLONCELLO	1

MALAGA**29700813-CONSERVATORIO PROFESIONAL DE DANZA**

Puesto	Plantilla
00594003-BALLET CLASICO P.M.A.E.	8
00594013-DANZA ESPAÑOLA P.M.A.E.	8
00594027-GUITARRA ACOMPAÑANTE DE FLAMENCO	2
00594035-INICIACIÓN MUSICAL	1
00594065-PIANISTA ACOMPAÑANTE (DANZA)	3

RONDA**29700539-CONSERV. ELEM. DE MÚSICA RAMON CORRALES**

Puesto	Plantilla
00594007-CLARINETE P.M.A.E.	1
00594026-GUITARRA P.M.A.E.	1
00594046-PIANO	2
00594053-SOLFEO Y TEORÍA DE LA MÚSICA	2

TORRE DEL MAR**29700540-CONSERV. ELEMENTAL DE MÚSICA****Provincia MALAGA****TORRE DEL MAR****29700540-CONSERV. ELEMENTAL DE MÚSICA**

Puesto	Plantilla
00594026-GUITARRA P.M.A.E.	2
00594046-PIANO	3
00594053-SOLFEO Y TEORÍA DE LA MÚSICA	3
00594061-VIOLÍN	1

Provincia SEVILLA**ALCALA DE GUADAIRA****41700804-CONSERV. ELEMENTAL DE MÚSICA**

Puesto	Plantilla
00594007-CLARINETE P.M.A.E.	1
00594026-GUITARRA P.M.A.E.	1
00594046-PIANO	1
00594053-SOLFEO Y TEORÍA DE LA MÚSICA	1

CAZALLA DE LA SIERRA**41700488-CONSERV. ELEMENTAL DE MÚSICA**

Puesto	Plantilla
00594026-GUITARRA P.M.A.E.	1
00594046-PIANO	1
00594053-SOLFEO Y TEORÍA DE LA MÚSICA	1

CORIA DEL RIO**41700786-CONSERV. ELEMENTAL DE MÚSICA**

Puesto	Plantilla
00594007-CLARINETE P.M.A.E.	1
00594026-GUITARRA P.M.A.E.	1
00594046-PIANO	2

DOS HERMANAS**41700610-CONSERV. ELEMENTAL DE MÚSICA**

Puesto	Plantilla
00594007-CLARINETE P.M.A.E.	1
00594023-FLAUTA TRAVESERA P.M.A.E.	1
00594026-GUITARRA P.M.A.E.	2
00594046-PIANO	3
00594052-SAXOFÓN	1
00594053-SOLFEO Y TEORÍA DE LA MÚSICA	2
00594061-VIOLÍN	1

ECIJA**41700634-CONSERV. ELEM. DE MÚSICA. JUAN BERMUDO**

Puesto	Plantilla
00594007-CLARINETE P.M.A.E.	1
00594023-FLAUTA TRAVESERA P.M.A.E.	1
00594026-GUITARRA P.M.A.E.	1
00594046-PIANO	1
00594053-SOLFEO Y TEORÍA DE LA MÚSICA	1

MAIRENA DEL ALJARAFA**41700521-CONSERV. ELEMENTAL DE MÚSICA**

Puesto	Plantilla
00594026-GUITARRA P.M.A.E.	1
00594046-PIANO	2
00594053-SOLFEO Y TEORÍA DE LA MÚSICA	2
00594058-TROMPETA	1
00594061-VIOLÍN	1

OSUNA**41700592-CONSERV. ELEMENTAL DE MÚSICA**

Puesto	Plantilla
00594007-CLARINETE P.M.A.E.	1
00594026-GUITARRA P.M.A.E.	1
00594046-PIANO	1
00594053-SOLFEO Y TEORÍA DE LA MÚSICA	1
00594061-VIOLÍN	1

RINCONADA (LA)**41700609-CONSERV. ELEMENTAL DE MÚSICA**

Puesto	Plantilla
00594007-CLARINETE P.M.A.E.	1
00594026-GUITARRA P.M.A.E.	1
00594046-PIANO	1

Provincia SEVILLA

RINCONADA (LA)

41700609-CONSERV. ELEMENTAL DE MÚSICA

Puesto	Plantilla
00594052-SAXOFÓN	1
00594053-SOLFEO Y TEORÍA DE LA MÚSICA	1

SEVILLA

41700233-ESCUELA SUPERIOR DE ARTE DRAMATICO

Puesto	Plantilla
00594020-EXPRESION CORPORAL P.M.A.E.	1
00594035-INICIACIÓN MUSICAL	1
00594036-INTERPRETACIÓN	3
00594044-ORTOFONÍA Y DICCION	1
00594076-ESGRIMA	1
00594080-INDUMENTARIA	1
00594082-INICIACIÓN A LA DANZA	1

SEVILLA

41700269-CONS. PROF. DE MÚSICA FRANCISCO GUERRERO

Puesto	Plantilla
00594002-ARMONIA Y MELODÍA ACOMPAÑADA P.M.A.E.	1
00594007-CLARINETE P.M.A.E.	1
00594009-CONJUNTO CORAL E INSTRUMENTAL P.M.A.E.	1
00594010-CONTRABAJO P.M.A.E.	1
00594021-FAGOT P.M.A.E.	1
00594026-GUITARRA P.M.A.E.	3
00594042-OBOE	1
00594045-PERCUSIÓN	1
00594046-PIANO	10
00594052-SAXOFÓN	1
00594053-SOLFEO Y TEORÍA DE LA MÚSICA	4
00594057-TROMPA	1
00594060-VIOLA	1
00594061-VIOLÍN	3
00594063-VIOLONCELLO	1

SEVILLA

41700270-CONSERV. ELEM. DE MÚSICA (TRIANA)

Puesto	Plantilla
00594007-CLARINETE P.M.A.E.	1
00594009-CONJUNTO CORAL E INSTRUMENTAL P.M.A.E.	1
00594023-FLAUTA TRAVESERA P.M.A.E.	1
00594026-GUITARRA P.M.A.E.	2
00594045-PERCUSIÓN	1
00594046-PIANO	4
00594053-SOLFEO Y TEORÍA DE LA MÚSICA	2
00594060-VIOLA	1
00594061-VIOLÍN	2
00594063-VIOLONCELLO	1

SEVILLA

41700282-CONSERV. ELEM. DE MÚSICA (MACARENA)

Puesto	Plantilla
00594023-FLAUTA TRAVESERA P.M.A.E.	1
00594026-GUITARRA P.M.A.E.	2
00594046-PIANO	3
00594053-SOLFEO Y TEORÍA DE LA MÚSICA	2
00594061-VIOLÍN	1
00594063-VIOLONCELLO	1

SEVILLA

41700294-CONSERV. ELEM. DE MÚSICA (LA PALMERA)

Puesto	Plantilla
00594007-CLARINETE P.M.A.E.	1
00594023-FLAUTA TRAVESERA P.M.A.E.	1
00594026-GUITARRA P.M.A.E.	2
00594046-PIANO	2
00594053-SOLFEO Y TEORÍA DE LA MÚSICA	2
00594061-VIOLÍN	1

SEVILLA

41701249-CONSERVATORIO PROFESIONAL DE DANZA

Provincia SEVILLA

SEVILLA

41701249-CONSERVATORIO PROFESIONAL DE DANZA

Puesto	Plantilla
00594003-BALLET CLASICO P.M.A.E.	8
00594013-DANZA ESPAÑOLA P.M.A.E.	6
00594027-GUITARRA ACOMPAÑANTE DE FLAMENCO	1
00594035-INICIACIÓN MUSICAL	1
00594065-PIANISTA ACOMPAÑANTE (DANZA)	3

SEVILLA

41702230-CONSERVATORIO PROFESIONAL DE MUSICA

Puesto	Plantilla
00594002-ARMONIA Y MELODÍA ACOMPAÑADA P.M.A.E.	3
00594004-CANTO P.M.A.E.	2
00594007-CLARINETE P.M.A.E.	3
00594010-CONTRABAJO P.M.A.E.	1
00594014-DIREC. COROS Y CONJ. CORAL P.M.A.E.	1
00594019-ESTETICA E HIST.MUS.CUL.ARTE P.M.A.E.	1
00594023-FLAUTA TRAVESERA P.M.A.E.	2
00594024-FLAUTA DE PICO P.M.A.E.	1
00594025-FORMAS MUSICALES P.M.A.E.	1
00594026-GUITARRA P.M.A.E.	5
00594039-MÚSICA DE CÁMARA	3
00594042-OBOE	1
00594045-PERCUSIÓN	2
00594046-PIANO	10
00594048-PIANISTA ACOMPAÑANTE (CANTO)	3
00594050-REPENTIZACIÓN TRANSP. INST.ACOMPAÑAM.	1
00594052-SAXOFÓN	1
00594053-SOLFEO Y TEORÍA DE LA MÚSICA	3
00594055-TROMBÓN	1
00594057-TROMPA	1
00594058-TROMPETA	2
00594061-VIOLÍN	4

UTREIRA

41700622-CONSERV. ELEMENTAL DE MÚSICA

Puesto	Plantilla
00594007-CLARINETE P.M.A.E.	1
00594026-GUITARRA P.M.A.E.	1
00594046-PIANO	2
00594052-SAXOFÓN	1
00594053-SOLFEO Y TEORÍA DE LA MÚSICA	1

**ANEXO VII
Cuerpo : PROFESORES DE ARTES PLASTICAS Y DISEÑO
Plantilla Orgánica**

Provincia ALMERIA
ALMERIA
04001242-ESCUELA DE ARTES

Puesto	Plantilla
00595006-DERECHO USUAL	1
00595009-DIBUJO ARTÍSTICO	5
00595010-DIBUJO LINEAL	3
00595013-HISTORIA DEL ARTE	2
00595016-MATEMÁTICAS	1
00595018-MODELADO Y VACIADO	1

Provincia CADIZ
ALGECIRAS
11000447-ESCUELA DE ARTES

Puesto	Plantilla
00595006-DERECHO USUAL	1
00595009-DIBUJO ARTÍSTICO	2
00595010-DIBUJO LINEAL	1
00595013-HISTORIA DEL ARTE	1
00595018-MODELADO Y VACIADO	1

CADIZ
11001932-ESCUELA DE ARTES

Puesto	Plantilla
00595006-DERECHO USUAL	1
00595009-DIBUJO ARTÍSTICO	6
00595010-DIBUJO LINEAL	3
00595013-HISTORIA DEL ARTE	2
00595016-MATEMÁTICAS	1
00595018-MODELADO Y VACIADO	3

JEREZ DE LA FRONTERA
11003382-ESCUELA DE ARTES

Puesto	Plantilla
00595009-DIBUJO ARTÍSTICO	3
00595010-DIBUJO LINEAL	2
00595013-HISTORIA DEL ARTE	1
00595018-MODELADO Y VACIADO	1

Provincia CORDOBA
CORDOBA
14003198-ESCUELA DE ARTES MATEO INURRIA

Puesto	Plantilla
00595006-DERECHO USUAL	1
00595009-DIBUJO ARTÍSTICO	10
00595010-DIBUJO LINEAL	6
00595013-HISTORIA DEL ARTE	3
00595018-MODELADO Y VACIADO	3

Provincia GRANADA
GRANADA
18004501-ESCUELA DE ARTES

Puesto	Plantilla
00595006-DERECHO USUAL	1
00595009-DIBUJO ARTÍSTICO	8
00595010-DIBUJO LINEAL	6
00595013-HISTORIA DEL ARTE	3
00595016-MATEMÁTICAS	3
00595018-MODELADO Y VACIADO	3

GUADIX
18004823-ESCUELA DE ARTES

Puesto	Plantilla
00595009-DIBUJO ARTÍSTICO	2
00595010-DIBUJO LINEAL	1
00595013-HISTORIA DEL ARTE	1
00595016-MATEMÁTICAS	1
00595018-MODELADO Y VACIADO	1

HUESCAR
18005131-ESCUELA DE ARTES

Puesto	Plantilla
00595009-DIBUJO ARTÍSTICO	1
00595010-DIBUJO LINEAL	1
00595013-HISTORIA DEL ARTE	1

Provincia GRANADA
HUESCAR
18005131-ESCUELA DE ARTES

Puesto	Plantilla
00595016-MATEMÁTICAS	1

MOTRIL
18007083-ESCUELA DE ARTES

Puesto	Plantilla
00595006-DERECHO USUAL	1
00595009-DIBUJO ARTÍSTICO	3
00595010-DIBUJO LINEAL	3
00595013-HISTORIA DEL ARTE	1
00595018-MODELADO Y VACIADO	1

Provincia HUELVA
HUELVA
21004145-ESCUELA DE ARTES LEON ORTEGA

Puesto	Plantilla
00595006-DERECHO USUAL	1
00595009-DIBUJO ARTÍSTICO	4
00595010-DIBUJO LINEAL	2
00595013-HISTORIA DEL ARTE	2
00595018-MODELADO Y VACIADO	1

Provincia JAEN
BAEZA
23000842-ESCUELA DE ARTES GASPAR BECERRA

Puesto	Plantilla
00595009-DIBUJO ARTÍSTICO	2
00595010-DIBUJO LINEAL	2
00595013-HISTORIA DEL ARTE	1
00595016-MATEMÁTICAS	1
00595018-MODELADO Y VACIADO	1

JAEN
23002462-ESCUELA DE ARTES

Puesto	Plantilla
00595006-DERECHO USUAL	1
00595009-DIBUJO ARTÍSTICO	4
00595010-DIBUJO LINEAL	3
00595013-HISTORIA DEL ARTE	2
00595016-MATEMÁTICAS	1
00595018-MODELADO Y VACIADO	2

UBEDA
23004276-ESCUELA DE ARTES CASA DE LAS TORRES

Puesto	Plantilla
00595009-DIBUJO ARTÍSTICO	3
00595010-DIBUJO LINEAL	2
00595013-HISTORIA DEL ARTE	1
00595016-MATEMÁTICAS	1
00595018-MODELADO Y VACIADO	2

Provincia MALAGA
MALAGA
29006179-ESCUELA DE ARTES SAN TELMO

Puesto	Plantilla
00595006-DERECHO USUAL	1
00595009-DIBUJO ARTÍSTICO	10
00595010-DIBUJO LINEAL	6
00595013-HISTORIA DEL ARTE	3
00595018-MODELADO Y VACIADO	2
00595064-CONOCIMIENTO DE MATERIALES	1

SEVILLA
SEVILLA
41007266-ESCUELA DE ARTES PABELLÓN DE CHILE

Puesto	Plantilla
00595006-DERECHO USUAL	2
00595009-DIBUJO ARTÍSTICO	13
00595010-DIBUJO LINEAL	9
00595013-HISTORIA DEL ARTE	5
00595016-MATEMÁTICAS	1
00595018-MODELADO Y VACIADO	11
00595064-CONOCIMIENTO DE MATERIALES	1
00595069-COLORIDO Y PROCEDIMIENTO PICTÓRICO	1

**ANEXO VIII
Cuerpo : MAESTROS DE TALLER ARTES PLASTICAS Y DIS
Plantilla Orgánica**

Provincia ALMERIA
ALMERIA
04001242-ESCUELA DE ARTES

Puesto	Plantilla
00596004-BORDADOS Y ENCAJES	1
00596006-CERÁMICA ARTÍSTICA	1
00596007-CORTE Y CONFECCIÓN	3
00596008-DECORACIÓN	2
00596012-DELINEACIÓN	1
00596013-DIBUJO PUBLICITARIO	1
00596017-EBANISTERÍA	1
00596029-GRABADO	1
00596072-VACIADO	1
00596093-FIGURINES	1

Provincia CADIZ
ALGECIRAS
11000447-ESCUELA DE ARTES

Puesto	Plantilla
00596008-DECORACIÓN	1
00596027-FOTOGRAFÍA ARTÍSTICA	1
00596041-METALISTERÍA ARTÍSTICA	2
00596065-VACIADO Y MOLDEADO	1

CADIZ
11001932-ESCUELA DE ARTES

Puesto	Plantilla
00596006-CERÁMICA ARTÍSTICA	2
00596008-DECORACIÓN	1
00596081-ABANICUERÍA	1

JEREZ DE LA FRONTERA
11003382-ESCUELA DE ARTES

Puesto	Plantilla
00596013-DIBUJO PUBLICITARIO	1

Provincia CORDOBA
CORDOBA
14003198-ESCUELA DE ARTES MATEO INURRIA

Puesto	Plantilla
00596006-CERÁMICA ARTÍSTICA	1
00596008-DECORACIÓN	2
00596013-DIBUJO PUBLICITARIO	1
00596017-EBANISTERÍA	1
00596027-FOTOGRAFÍA ARTÍSTICA	2
00596097-SERIGRAFÍA	1

Provincia GRANADA
GRANADA
18004501-ESCUELA DE ARTES

Puesto	Plantilla
00596006-CERÁMICA ARTÍSTICA	3
00596007-CORTE Y CONFECCIÓN	1
00596008-DECORACIÓN	2
00596016-DORADO Y POLICROMÍA	1
00596021-ESMALTES	1
00596027-FOTOGRAFÍA ARTÍSTICA	4
00596029-GRABADO	1
00596041-METALISTERÍA ARTÍSTICA	2
00596064-TEXTILES ARTÍSTICOS	2
00596065-VACIADO Y MOLDEADO	1
00596074-TALLA ORNAMENTAL	1
00596090-CALADO ARTÍSTICO	1
00596096-RESTAURACIÓN	1
00596097-SERIGRAFÍA	1
00596099-FORJA Y FUNDICIÓN	1
00596101-MARIONETAS	1

GUADIX
18004823-ESCUELA DE ARTES

Puesto	Plantilla
00596004-BORDADOS Y ENCAJES	1
00596012-DELINEACIÓN	1
00596017-EBANISTERÍA	1
00596023-FORJA ARTÍSTICA	1
00596072-VACIADO	1

HUESCAR
18005131-ESCUELA DE ARTES

Puesto	Plantilla
00596007-CORTE Y CONFECCIÓN	1
00596008-DECORACIÓN	1
00596042-METALISTERÍA Y FORJA	1

Provincia GRANADA

MOTRIL
18007083-ESCUELA DE ARTES

Puesto	Plantilla
00596006-CERÁMICA ARTÍSTICA	1
00596008-DECORACIÓN	1
00596023-FORJA ARTÍSTICA	2

Provincia HUELVA
HUELVA
21004145-ESCUELA DE ARTES LEON ORTEGA

Puesto	Plantilla
00596006-CERÁMICA ARTÍSTICA	2
00596017-EBANISTERÍA	1
00596027-FOTOGRAFÍA ARTÍSTICA	1

Provincia JAEN

BAEZA
23000842-ESCUELA DE ARTES GASPAR BECERRA

Puesto	Plantilla
00596007-CORTE Y CONFECCIÓN	1
00596013-DIBUJO PUBLICITARIO	1
00596017-EBANISTERÍA	2
00596023-FORJA ARTÍSTICA	1
00596071-TIPOGRAFÍA	1
00596116-MAQUETAS	1

JAEN
23002462-ESCUELA DE ARTES

Puesto	Plantilla
00596006-CERÁMICA ARTÍSTICA	2
00596008-DECORACIÓN	2
00596017-EBANISTERÍA	1
00596027-FOTOGRAFÍA ARTÍSTICA	1
00596041-METALISTERÍA ARTÍSTICA	1
00596065-VACIADO Y MOLDEADO	1
00596071-TIPOGRAFÍA	2

UBEDA
23004276-ESCUELA DE ARTES CASA DE LAS TORRES

Puesto	Plantilla
00596006-CERÁMICA ARTÍSTICA	1
00596007-CORTE Y CONFECCIÓN	2
00596017-EBANISTERÍA	1
00596029-GRABADO	1
00596113-ESPARTERÍA ARTÍSTICA	1

Provincia MALAGA

MALAGA
29006179-ESCUELA DE ARTES SAN TELMO

Puesto	Plantilla
00596001-ALFARERÍA	1
00596004-BORDADOS Y ENCAJES	2
00596006-CERÁMICA ARTÍSTICA	1
00596008-DECORACIÓN	1
00596013-DIBUJO PUBLICITARIO	1
00596058-TALLA EN MADERA	1
00596065-VACIADO Y MOLDEADO	1
00596094-REPUJADO EN CUERO Y METAL	1

Provincia SEVILLA

SEVILLA
41007266-ESCUELA DE ARTES PABELLÓN DE CHILE

Puesto	Plantilla
00596001-ALFARERÍA	1
00596006-CERÁMICA ARTÍSTICA	3
00596008-DECORACIÓN	2
00596013-DIBUJO PUBLICITARIO	1
00596016-DORADO Y POLICROMÍA	1
00596017-EBANISTERÍA	1
00596021-ESMALTES	1
00596041-METALISTERÍA ARTÍSTICA	1
00596045-MOSAICOS ROMANOS	1
00596065-VACIADO Y MOLDEADO	2
00596072-VACIADO	1
00596092-DIBUJO DEL MUEBLE	1

CAMARA DE CUENTAS DE ANDALUCIA

RESOLUCION de 8 de junio de 2000, por la que se ordena la publicación del Informe de Fiscalización sobre el Sector Público Local Andaluz correspondiente al ejercicio 1997.

En virtud de las facultades que me vienen atribuidas por el artículo 21 de la Ley 1/1988, de 17 de marzo, de la Cámara de Cuentas de Andalucía, y del acuerdo adoptado por el Pleno de esta Institución, en las sesiones celebradas los días 9 y 14 de marzo de 2000,

R E S U E L V O

De conformidad con el art. 12 de la citada Ley 1/1988, ordenar la publicación del Informe de Fiscalización sobre el Sector Público Local Andaluz correspondiente al ejercicio 1997.

Sevilla, 8 de junio de 2000.- El Consejero Mayor, Rafael Navas Vázquez.

INFORME ANUAL DEL SECTOR PUBLICO LOCAL ANDALUZ 1997

El Pleno de la Cámara de Cuentas de Andalucía, en su sesión celebrada los días 9 y 14 de marzo de 2000 con asistencia de todos sus miembros, ha acordado aprobar por unanimidad el Informe de Fiscalización sobre el Sector Público Local Andaluz correspondiente al ejercicio 1997

I N D I C E

- I. Introducción.
- II. Objetivos.

- III. Alcance y Metodología.
- IV. Limitaciones al alcance.
- V. Rendición y Aprobación de las Cuentas.

- V.1. Rendición de las Cuentas.
- V.2. Aprobación de las Cuentas.

VI. Análisis de las Entidades.

- VI.1. Ayuntamientos y Diputaciones Provinciales.
- VI.2. Organismos Autónomos.
- VI.3. Sociedades Mercantiles.

VII. Conclusiones y Recomendaciones.

- VIII. Definición de los Indicadores Presupuestarios.
- IX. Estados Presupuestarios.
- X. Anexos.

A B R E V I A T U R A S

- ICAL Instrucción de Contabilidad para la Administración Local, aprobada por Orden del Ministerio de Economía y Hacienda de 17 de julio de 1990.
- LCCA Ley 1/1988, de 17 de marzo, de la Cámara de Cuentas de Andalucía.
- LRBRL Ley 7/1985, de 2 de abril, reguladora de Bases de Régimen Local.
- LRHL Ley 39/98, reguladora de las Haciendas Locales.
- LSRL Ley de Sociedades de Responsabilidad Limitada (2/95).

I. INTRODUCCIÓN

1. La Cámara de Cuentas de Andalucía, en ejercicio de las funciones que le asigna la Ley 1/1988, de 17 de marzo, ha incluido en el Plan de Actuaciones para 1999, la elaboración de un Informe de Sector Público Local Andaluz del ejercicio 1997.

2. Para un correcto entendimiento de este Informe, debe tenerse en cuenta el contexto global del mismo, por tanto, debe evitarse cualquier abstracción hecha sobre un epígrafe o párrafo de forma aislada.

3. El Sector Público Local Andaluz lo constituyen 1.486 entidades, de las que son entidades locales básicas 8 Diputaciones Provinciales y 769 Ayuntamientos, de ellos dependen 297 Organismos Autónomos y 257 Empresas Públicas.

Como Entidades Locales integradas por Ayuntamientos hay 80 Mancomunidades y 75 Consorcios participados por Diputaciones Provinciales y Ayuntamientos.

4. El 27 de octubre de 1999 es la fecha límite fijada para la recepción de la documentación a incluir en este Informe.

II. OBJETIVOS

5. El objetivo general es proporcionar información sobre las Cuentas de las Entidades Locales integrantes de la Comunidad Autónoma de Andalucía.

Para Diputaciones Provinciales, Ayuntamientos y Organismos Autónomos los objetivos específicos son:

- Verificación del cumplimiento legal de la rendición de las cuentas y adaptación de las mismas a la normativa aplicable.
- Revisión del cumplimiento de la legalidad en cuanto a aprobación de las cuentas (Presupuesto, Liquidación del Presupuesto y Cuenta General).

- Examen y comprobación de las cuentas rendidas por las Entidades Locales referidas al ejercicio 1997, para elaborar los Estados Agregados de las Liquidaciones de Presupuesto y de los Remanentes de Tesorería.

- Análisis y comparación de determinadas magnitudes e indicadores presupuestarios.

6. Para Sociedades Mercantiles participadas íntegra o mayoritariamente por las Entidades Locales, los objetivos específicos son:

- Verificación del cumplimiento legal de la rendición de cuentas y adaptación de las mismas a la normativa vigente.

- Examen y comprobación de los Balances de Situación y de las Cuentas de Pérdidas y Ganancias referidas al ejercicio 1997, para elaborar los Estados Agregados.

- Análisis del Balance de Situación y de la Cuenta de Pérdidas y Ganancias de los Estados Agregados.

7. Para Mancomunidades y Consorcios de los que forman partes las Entidades incluidas en este Informe los objetivos específicos son:

- Actualización del censo a 31 de diciembre de 1997.

- Verificación del cumplimiento legal de la rendición de las cuentas.

- Revisión del cumplimiento de la legalidad en cuanto a la aprobación de las cuentas (Presupuesto, Liquidación del Presupuesto y Cuenta General).

III. ALCANCE Y METODOLOGÍA

8. El Alcance de este Informe se debe enfocar desde tres puntos de vista: temporal, subjetivo y objetivo.

Desde el punto de vista temporal y de acuerdo con los artículos 11.1 b) de la LCCA y artículos 190 y 204.2 de la LRHL se han analizado las cuentas rendidas del ejercicio 1997.

Desde el punto de vista subjetivo se ha analizado la totalidad de Ayuntamientos, Diputaciones Provinciales, Organismos Autónomos y Sociedades Mercantiles que han rendido sus cuentas a esta Institución. También se han incluido (de acuerdo a los objetivos numerados en el apartado 7) los Consorcios y Mancomunidades de los que forman parte las Entidades Locales incluidas en este Informe.

Las Diputaciones Provinciales y los Ayuntamientos, con población de derecho superior a 50.000 habitantes, han sido objeto de un análisis individualizado, fruto del cual es el Informe "Rendición de cuentas sobre las Diputaciones Provinciales y Ayuntamientos con población de derecho superior a 50.000 habitantes", publicado en el Boletín Oficial de la Junta de Andalucía nº 32 de 16 de marzo de 2000.

Desde el punto de vista objetivo el análisis se ha centrado en la Cuenta General del ejercicio 1997 rendida por las Corporaciones Locales incluidas en el ámbito subjetivo.

9. La metodología ha sido la siguiente:

Antes de iniciar los trabajos encaminados a la realización del Informe se han actualizado los censos de entidades llevando a cabo las altas, bajas y modificaciones correspondientes.

Con la información suministrada por las Entidades Locales informatizada y, una vez solventados, en su caso, los descuadres o discrepancias detectados, se han analizado los datos obtenidos desde el aspecto legal y económico.

- En el plano legal se ha comprobado el cumplimiento de la normativa aplicable.
- En el ámbito económico se ha revisado y comprobado la Liquidación del Presupuesto

y el Remanente de Tesorería en el caso de Diputaciones Provinciales, Ayuntamientos y Organismos Autónomos y el Balance de Situación y la Cuenta de Pérdidas y Ganancias de las Empresas Públicas.

10. La transcripción de los contenidos de las cuentas remitidas no supone la validación de los mismos por parte de esta Institución, aunque los descuadres o discrepancias detectados al procesar o verificar los datos se han contrastado con la Entidad Local cuentadante, para evitar distorsiones en las conclusiones, provocadas por posibles errores de transcripción o anomalías en los programas informáticos.

Los descuadres o discrepancias debidos a deficiencias en la contabilización de determinados apuntes, se han puesto de manifiesto sin entrar en valoraciones.

Hay pequeñas diferencias entre algunas cifras recogidas en los Estados Presupuestarios remitidos por las Entidades Locales y las que figuran en este Informe, ello es debido al redondeo llevado a cabo al expresar en millones de pesetas las cantidades que aparecían en pesetas.

11. Una vez informatizada la documentación se ha procedido a:

A) Comprobar las fechas de:

- Rendición a la Cámara de Cuentas de Andalucía (artículo 11.1 b) LCCA).
- Aprobación del Presupuesto General (artículo 150.2 LRHL).
- Aprobación de la Liquidación del Presupuesto (artículo 172.3 LRHL).
- Aprobación de la Cuenta General (artículo 193 LRHL).

B) Comprobación de la implantación de la ICAL.

C) Análisis de los datos económicos.

IV. LIMITACIONES AL ALCANCE

12. La principal limitación al alcance es el incumplimiento, por parte de las Entidades Locales, de lo dispuesto en el artículo 11.1 b) de la LCCA, lo que da lugar a que en el presente Informe no se puede facilitar un análisis completo de todas las entidades que componen el sector.

13. Otra limitación al alcance es el retraso con que las Entidades Locales aprueban su Cuenta General.

No hay constancia en esta Institución de la aprobación de la Cuenta General de 124 Ayuntamientos del total que han rendido sus cuentas (464). Por tanto, para realizar el análisis se han utilizado en estos casos los datos de la Liquidación del Presupuesto, lo que supone no contar con la documentación completa y tener que restringir el análisis al ámbito presupuestario.

V. RENDICIÓN Y APROBACIÓN DE LAS CUENTAS

V. 1. RENDICIÓN DE LAS CUENTAS.

14. El artículo 11.1 b) de la LCCA establece la obligación de las Entidades Locales de presentar sus cuentas a esta Institución antes del primero de noviembre inmediato posterior al ejercicio económico a que se refieran, pero sólo 84 Ayuntamientos (11% del total), 26 Organismos Autónomos (9% del total), 33 Empresas Públicas (13% del total), 2 Mancomunidades (3% del total) y 2 Consorcios (3% del total) han cumplido con esta obligación en el plazo legal establecido (ver Anexo I).

15. En el cuadro nº 1, que figura al final del epígrafe, se refleja la situación en que se encuentran las Entidades Locales que integran este Informe, respecto al cumplimiento del deber legal de rendir sus cuentas a esta Institución.

En el cuadro nº 2 se hace una comparación entre los ejercicios 1996 y 1997, respecto a la rendición de cuentas.

16. En el Anexo I se hace una relación de los Ayuntamientos, Diputaciones Provinciales, Organismos Autónomos, Empresas Públicas, Mancomunidades y Consorcios que rindieron sus Cuentas del ejercicio 1997 dentro del plazo legal establecido.

En el Anexo II se relacionan los Ayuntamientos no incluidos en el Informe.

El Anexo III incluye los Ayuntamientos que han rendido las Cuentas de ejercicios anteriores y en el Anexo IV se relacionan los 48 Ayuntamientos que no han rendido sus Cuentas desde 1989, primer ejercicio fiscalizado por la Cámara de Cuentas de Andalucía.

17. Hay que puntualizar que los censos de entidades sobre los que se ha trabajado en ambos ejercicios han variado sensiblemente, así el censo de Organismos Autónomos se incrementó en 22 lo que supone un incremento, respecto al ejercicio 1996 del 8%, mientras que el de Sociedades Mercantiles se incrementó en 43, lo que representa un aumento en relación con el ejercicio anterior del 20%. Ello hace que los porcentajes de rendición desciendan en el ejercicio 1997 respecto al ejercicio anterior

18. El municipio de Darrical (Almería) se convirtió en una barriada de Alcolea, por lo que el número de municipios es de 769.

19. Del total de las 1.486 Entidades Locales integradas en la Comunidad Autónoma de Andalucía han rendido sus cuentas 883, lo que supone el 60%, aunque 37 no se han incluido en el Informe al remitir sus Cuentas después del 27 de octubre de 1999, fecha fijada para la finalización de los trabajos de campo.

20. Las ocho Diputaciones Provinciales rinden sus cuentas, en ambos ejercicios, después del plazo legal.

21. Respecto a los Ayuntamientos, 85 cumplen con el plazo legal establecido para rendir sus cuentas y 18 han remitido sus cuentas una vez concluidos los trabajos de campo, por tanto, no están incluidos en el Informe. El porcentaje de

rendición (63%) es igual al del ejercicio 1996. No obstante, el porcentaje que representa sobre la población andaluza es para el ejercicio 96 del 81% y para el ejercicio 97 el 83%.

22. Rindieron sus Cuentas antes del 1 de noviembre de 1998, 26 Organismos Autónomos cumpliendo con el plazo legal y 9 han rendido después de finalizados los trabajos de campo por lo que no están incluidos del Informe.

El porcentaje de rendición de los Organismos Autónomos (52%) desciende 5 puntos respecto al ejercicio 1996.

23. Cumplieron con el plazo legalmente establecido para la rendición de cuentas 33 Sociedades Mercantiles y 8 rindieron una vez concluidos los trabajos de campo, por lo que no

están integradas en el Informe. El porcentaje de rendición (66%) es doce puntos inferior al del ejercicio anterior.

24. Han rendido sus cuentas 23 Mancomunidades, lo que representa el 29% del total.

25. Remitieron sus cuentas 46 Consorcios, cifra que supone el 61% del total.

26. Al no rendir en el plazo legal establecido (antes del 1 de noviembre de 1998) se incumple el apartado 1. b) del artículo 11 de la LCCA que establece que: *“Las cuentas de las Corporaciones Locales se presentarán dentro del mes siguiente a su aprobación por los respectivos Plenos y, en todo caso, antes del primero de noviembre inmediato posterior al ejercicio económico a que se refieran”*.

RENDICIÓN DE CUENTAS

ENTIDAD	PLAZO LEGAL 1-11-98		HASTA 27-10-99		DESPUÉS DEL 27-10-99		RENDIDOS		SIN RENDIR		TOTAL
	Nº	% (1)	Nº	% (1)	Nº	% (1)	Nº	% (2)	Nº	% (2)	
Diputaciones Provinciales	-	-	8	100	-	-	8	100	-	-	8
Ayuntamientos	85	17	379	79	18	4	482	63	287	37	769
Organismos Autónomos	26	17	120	77	9	6	155	52	142	48	297
Empresas Públicas	33	19	128	76	8	5	169	66	88	34	257
Mancomunidades	2	9	19	82	2	9	23	29	57	71	80
Consortios	2	4	44	96	-	-	46	61	29	39	75
TOTAL	148	17	698	79	37	4	883	60	603	40	1.486

Cuadro nº 1

RENDICIÓN DE CUENTAS (CUADRO COMPARATIVO)

ENTIDAD	1996		RENDICIÓN 1997		CENSO 1997		VARIACIÓN 1997	
	Nº	%	Nº	%	1996	1997	Nº	%
Diputaciones Provinciales	8	100	8	100	8	8	-	-
Ayuntamientos	482	63	482	63	770	769	< 1 >	-
Organismos Autónomos	156 (3)	57	155	52	275	297	22	8
Empresas Públicas	166	78	169	66	214	257	43	20

Cuadro nº 2

- (1) Hallado sobre el total de rendidos
- (2) Hallado sobre el total de Entidades
- (3) No incluye los 16 sin actividad

V. 2. APROBACIÓN DE LAS CUENTAS.

27. En los cuadros nº 3, 4, 5 y 6 que aparecen al final del epígrafe, se refleja la forma en que las Entidades Locales que integran este Informe han aprobado sus cuentas.

28. El Presupuesto sólo lo aprueban en plazo la Diputación Provincial de Cádiz, 29 Ayuntamientos y 32 Organismos Autónomos.

29. El resto de Entidades incumple lo dispuesto en el apartado 4 del artículo 112 de la LRBR que establece que *"La aprobación definitiva del Presupuesto por el Pleno de la Corporación habrá de realizarse antes del 31 de diciembre del año anterior al del ejercicio en que deba aplicarse"*.

30. Aprueban la Liquidación de su Presupuesto en plazo 102 Ayuntamientos, 23 Organismos Autónomos, 5 Mancomunidades y 6 Consorcios.

31. Las demás Entidades incumplen lo establecido en el apartado 3 del artículo 172 de la LRHL que dispone que: *"Las Entidades locales deberán confeccionar la Liquidación de su Presupuesto antes del día primero de marzo del ejercicio siguiente"*.

32. Aprueban su Cuenta General en plazo las Diputaciones Provinciales de Almería y Huelva, 156 Ayuntamientos, 53 Organismos Autónomos, 6 Mancomunidades y 13 Consorcios.

33. El resto de Entidades incumplen lo dispuesto en el apartado 4 del artículo 193 de la LRHL que establece que *"Acompañada de los Informes de la Comisión Especial y de las reclamaciones y reparos formulados, la Cuenta General se someterá al Pleno de la Corporación, para que, en su caso, puede ser aprobada antes del día 1 de octubre"*.

34. En los cuadros nº 4, 5 y 6 se hace una comparación respecto a la aprobación de las cuentas en Ayuntamientos y Diputaciones Provinciales en los ejercicios 1996 y 1997.

35. Aun cuando el porcentaje de rendición es el mismo en ambos ejercicios (63%) en Ayuntamientos y 100% en Diputaciones Provinciales,

disminuye el porcentaje de Ayuntamientos en los que no consta la fecha de aprobación del Presupuesto que pasan del 19% en el ejercicio 1996 al 13% en el ejercicio al que se refiere este Informe. Mientras que aumenta el porcentaje de Ayuntamientos que aprueban su presupuesto en el plazo legal establecido que se incrementa en cuatro puntos (6%) en relación con el ejercicio anterior (2%).

36. En el ejercicio 1997 la Diputación Provincial de Cádiz aprueba su Presupuesto en plazo, en el ejercicio 1996 ninguna Diputación Provincial cumplió con este plazo legal.

37. Disminuye también en seis puntos el porcentaje de Ayuntamientos en los que no consta la fecha de aprobación de la Liquidación de un Presupuesto, en el ejercicio anterior era del 16% y en 1997 es del 9%. Se incrementa el porcentaje de Ayuntamientos que aprueban la Liquidación de su Presupuesto en plazo, 19% en el ejercicio 1996 frente al 22% en el ejercicio 1997.

38. Todas las Diputaciones Provinciales aprueban la Liquidación de su Presupuesto fuera de plazo.

39. El porcentaje de Ayuntamientos que aprueban su Cuenta General en plazo aumenta tres puntos en relación con el ejercicio anterior 31% en 1996 frente a 34% en 1997. Disminuye, también en tres puntos 29% en 1996 y 26% en 1997, el porcentaje de Ayuntamientos en los que no consta la aprobación de su Cuenta General.

40. Respecto a las Diputaciones Provinciales, hay dos que aprueban su Cuenta General en plazo, mientras que en el ejercicio precedente ninguna cumplía este plazo legal.

APROBACIÓN DE LAS CUENTAS

Entidad	PRESUPUESTO			LIQUIDACIÓN DEL PRESUPUESTO			CUENTA GENERAL		
	En Plazo	Fuera de Plazo	No Consta	En Plazo	Fuera de Plazo	No Consta	En Plazo	Fuera de Plazo	No Consta
Diputac. Prov.	1	7 ⁽¹⁾	-	-	8	-	2	5	1
Ayuntamientos	29	372	63	102	320	42	156	185	123
Organismos Aut.	32	98 ⁽²⁾	16	23	84	39	53	58	35
Mancomunidades	-	14	8	5	13	4	6	8	8
Consortios	-	38	8	6	6	34	13	6	27

cuadro nº 3

APROBACIÓN DEL PRESUPUESTO (CUADRO COMPARATIVO)

	RENDIDOS ⁽¹⁾		EN PLAZO				FUERA DE PLAZO				NO CONSTA			
	1996	1997	1996	% ⁽⁴⁾	1997	% ⁽⁴⁾	1996	% ⁽⁴⁾	1997	% ⁽⁴⁾	1996	% ⁽⁴⁾	1997	% ⁽⁴⁾
Menores de 5.000 hab.	261	290	5	2	13	5	212	81	236	81	44	17	41	14
De 5.001 a 20.000 hab.	102	124	1	1	11	9	74	73	96	77	27	26	17	14
De 20.001 a 50.000 hab.	23	30	1	4	1	3	18	78	25	84	4	17	4	13
Mayores de 50.000 hab.	20	20	3	15	4	20	14	70	16	80	3	15	-	-
TOTAL AYTOS.	406	464	10	2	29	6	318	78	373	80	78	19	62	13
DIPUTAC. PROV.	8	8	-	-	-	-	8	100	8 ⁽⁴⁾	100	-	-	-	-

cuadro nº 4

(1) La Diputación Provincial de Almería ejecutó el Presupuesto del ejercicio 1996 prorrogado.

(2) Los OQAA de la Diputación de Almería presupuesto prorrogado.

(3) Sólo los incluidos en los Informes.

(4) Porcentaje sobre el total de rendidos.

APROBACIÓN DE LA LIQUIDACIÓN DEL PRESUPUESTO (CUADRO COMPARATIVO)

	RENDIDOS ⁽¹⁾		EN PLAZO				FUERA DE PLAZO				NO CONSTA			
	1996	1997	1996	% ⁽²⁾	1997	% ⁽²⁾	1996	% ⁽²⁾	1997	% ⁽²⁾	1996	% ⁽²⁾	1997	% ⁽²⁾
Menores de 5.000 hab.	261	290	44	17	65	22	175	67	197	68	42	16	28	10
De 5.001 a 20.000 hab.	102	124	23	23	26	21	61	60	84	68	18	18	14	11
De 20.001 a 50.000 hab.	23	30	7	30	7	23	14	61	23	77	2	9	-	-
Mayores de 50.000 hab.	20	20	5	25	4	20	15	75	16	80	-	-	-	-
TOTAL AYTOS.	406	464	79	19	102	22	265	65	320	69	62	15	42	9
DIPUTACIONES PROV.	8	8	1	13	-	-	7	87	8	100	-	-	-	-

cuadro nº 5

APROBACIÓN DE LA CUENTA GENERAL (CUADRO COMPARATIVO)

	RENDIDOS ⁽¹⁾		EN PLAZO				FUERA DE PLAZO				NO CONSTA			
	1996	1997	1996	% ⁽²⁾	1997	% ⁽²⁾	1996	% ⁽²⁾	1997	% ⁽²⁾	1996	% ⁽²⁾	1997	% ⁽²⁾
Menores de 5.000 hab.	261	290	89	34	112	39	103	39	117	40	69	26	61	21
De 5.001 a 20.000 hab.	102	124	28	27	31	25	41	40	50	40	33	32	43	35
De 20.001 a 50.000 hab.	23	30	6	26	7	29	11	48	13	43	6	26	10	33
Mayores de 50.000 hab.	20	20	5	25	6	30	7	35	5	25	8	40	9	45
TOTAL AYTOS.	406	464	128	31	156	34	162	40	185	40	116	29	123	26
DIPUTACIONES PROV.	8	8	-	-	2	25	6	75	5	63	2	25	1	12

cuadro nº 6

(1) Sólo los incluidos en los Informes.

(2) Porcentaje sobre el total de rendidos.

VI. ANÁLISIS DE LAS ENTIDADES

VI.1. AYUNTAMIENTOS Y DIPUTACIONES PROVINCIALES

41. A pesar de la obligación que tienen las Entidades Locales, a partir del 1 de enero de 1992, de adaptar su contabilidad a la ICAL, en el ejercicio 1997, aún no habían llevado a cabo la adaptación las siguientes entidades:

- Diputación de Sevilla.
- Roquetas de Mar (Almería).
- Cañete de las Torres (Córdoba).
- Almegíjar (Granada).
- Dehesas de Guadix (Granada).
- Lújar (Granada).
- Cumbres Mayores (Huelva).
- Cabra del Santo Cristo (Jaén).
- Chilluevar (Jaén).
- Rus (Jaén).
- Torredelcampo (Jaén).
- Villatorres (Jaén).

De los 482 Ayuntamientos que han rendido sus cuentas, 244 han remitido la información en soporte informático.

42. Al comprobar la inclusión en el Remanente de Tesorería de los derechos pendientes de cobro y de las obligaciones pendientes de pago a 31 de diciembre de 1997, tanto del presupuesto corriente como de presupuestos cerrados se han detectado diferencias, la mayoría de las cuales se debía a fallos en el programa informático y que, mediante contacto con la Entidad correspondiente, se han subsanado, no

obstante hay 36 Ayuntamientos en los que persiste esta diferencia.

43. En los cuadros 7, 8, 9, 10, 11, 12 y 13 que figuran al final del epígrafe se reflejan algunos aspectos de la gestión presupuestaria de los Ayuntamientos y Diputaciones Provinciales que integran este Informe.

44. En los cuadros 7 y 8 se recogen, por provincias, los estados de ingresos y gastos y el porcentaje que, sobre el total del agregado, suponen los Ayuntamientos menores de 50.000 habitantes.

45. En todas las provincias, salvo en Cádiz, el peso específico de los presupuestos de los Ayuntamientos menores de 50.000 habitantes respecto al agregado total gira en torno al 50%.

El caso de la provincia de Cádiz se explica por la existencia en esta provincia de ocho Ayuntamientos con población de derecho superior a 50.000 habitantes.

46. En los cuadros nº 9 y 10 se reflejan una serie de indicadores presupuestarios de Diputaciones Provinciales y Ayuntamientos resultado de las Liquidaciones de los presupuestos de los ejercicios 1996 y 1997.

47. En el cuadro número 11 se incluyen los indicadores: Carga Financiera, Gastos e Ingresos por habitantes relativos a los ejercicios 1996 y 1997.

48. En los cuadros 12 y 13 se reflejan los mismos indicadores presupuestarios pero por tramos de población.

ESTADO DE INGRESOS

MP.

PROVINCIA	PREVISIÓN DEFINITIVA			DERECHOS LIQUIDADOS			RECAUDACIÓN LIQUIDA		
	Menores		Agregado Total	Menores		Agregado Total	Menores		Agregado Total
	50.000 hab.	% ⁽¹⁾		50.000 hab.	% ⁽¹⁾		50.000 hab.	% ⁽¹⁾	
	1997	1997	1997	1997	1997	1997	1997	1997	
Almería	19.010	43	43.739	17.198	51	33.559	13.407	49	27.454
Cádiz	26.555	24	111.877	21.422	23	92.638	16.180	23	70.294
Córdoba	35.254	59	60.131	28.567	50	57.213	21.870	50	44.158
Granada	24.146	43	55.825	20.801	40	51.775	16.098	40	40.163
Huelva	28.551	58	49.645	23.316	56	41.549	16.497	53	31.321
Jaén	24.921	57	43.863	22.170	62	35.918	16.191	60	26.904
Málaga	41.515	43	96.591	36.600	42	87.067	28.911	42	69.288
Sevilla	158.397	41	141.607	50.453	40	126.787	35.748	37	95.802
TOTAL	258.349		502.588	220.527		526.506	164.902		405.384

Cuadro n° 7

ESTADO DE GASTOS

MP.

PROVINCIA	CRÉDITOS INICIALES			OBLIG. RECONOC. NETAS			PAGOS REALIZADOS LIQ.		
	Menores		Agregado Total	Menores		Agregado Total	Menores		Agregado Total
	50.000 hab.	% ⁽¹⁾		50.000 hab.	% ⁽¹⁾		50.000 hab.	% ⁽¹⁾	
	1997	1997	1997	1997	1997	1997	1997	1997	
Almería	19.130	46	41.388	15.909	59	27.069	11.765	58	20.123
Cádiz	26.301	24	108.478	20.465	24	85.329	15.472	25	61.935
Córdoba	35.179	55	64.248	26.494	53	50.358	21.994	56	39.617
Granada	24.001	45	53.739	18.709	45	41.846	15.069	44	34.090
Huelva	28.517	57	49.613	21.439	57	37.338	16.562	56	29.446
Jaén	25.135	57	44.079	21.001	62	34.006	14.578	60	24.140
Málaga	42.146	44	95.624	35.129	44	79.590	28.012	47	59.011
Sevilla	59.792	42	143.004	47.188	40	116.643	35.555	41	87.628
TOTAL	260.201		600.173	206.334		472.179	159.008		355.990

Cuadro n° 8

(1) Porcentaje del agregado de Aytos. menores de 50.000 hab. sobre el agregado total.

CUADRO COMPARATIVO DE INDICADORES (PROMEDIOS POR DIPUTACIONES PROVINCIALES)

(En porcentajes)

DENOMINACIÓN	GENERAL		ALMERÍA		CÁDIZ		CÓRDOBA		GRANADA		HUELVA		JAÉN		MÁLAGA		SEVILLA	
	96	97	96	97	96	97	96	97	96	97	96	97	96	97	96	97	96	97
Modif. Gastos	54	56	53	164	31	41	45	37	77	91	112	70	107	84	44	43	23	25
Grado Ejec. Ingresos	71	70	64	59	82	80	71	72	50	61	74	63	62	51	96	95	77	77
Grado Ejec. Gastos	65	62	52	53	71	72	71	71	53	50	70	59	59	52	65	57	73	71
Grado Recaudación	74	73	52	63	83	86	88	85	82	90	69	57	90	79	71	61	58	61
Grado Pagos	80	82	74	82	82	87	87	87	75	88	85	83	86	76	76	85	76	75
Dchos. Ptes. Cobro	26	27	48	37	17	14	12	15	18	10	31	43	10	21	29	39	42	39
Oblig. Ptes. Pagos	20	18	26	18	18	13	13	25	12	15	17	14	24	24	15	24	25	25
Inversiones	25	32	36	41	10	14	20	34	33	37	23	36	21	46	28	29	31	33
Ahorro Bruto	22	26	26	32	23	27	20	24	17	26	25	24	28	30	32	34	14	18

cuadro n° 9

CUADRO COMPARATIVO DE INDICADORES DE AYUNTAMIENTOS (PROMEDIOS POR PROVINCIAS)

(En porcentajes)

DENOMINACIÓN	GENERAL		ALMERÍA		CÁDIZ		CÓRDOBA		GRANADA		HUELVA		JAÉN		MÁLAGA		SEVILLA	
	96	97	96	97	96	97	96	97	96	97	96	97	96	97	96	97	96	97
Modif. Gastos	28	24	21	21	30	20	37	26	12	21	36	36	23	37	18	13	41	28
Grado Ejec. Ingresos	84	87	75	77	77	83	90	95	83	93	84	84	79	82	92	90	84	90
Grado Ejec. Gastos	81	79	72	65	83	79	79	78	76	78	77	75	77	77	86	83	82	82
Grado Recaudación	77	77	81	82	79	76	81	77	73	78	78	75	68	75	72	80	80	76
Grado Pagos	75	75	81	74	74	73	83	79	78	81	83	79	70	71	72	74	71	75
Dchos. Ptes. Cobro	23	23	19	18	20	24	19	23	25	20	22	25	31	25	28	20	19	24
Oblig. Ptes. Pagos	25	25	19	26	26	27	17	21	22	19	17	21	30	29	28	26	29	25
Inversiones	15	17	17	19	18	13	13	19	14	19	19	24	22	24	16	15	10	16
Ahorro Bruto	12	12	9	20	4	2	12	11	14	22	12	9	7	8	18	15	11	13

cuadro n° 10

CUADRO COMPARATIVO DE INDICADORES /HABITANTES (PROMEDIOS POR PROVINCIAS)

Pts./Hab.

DENOMINACIÓN	GENERAL		ALMERÍA		CÁDIZ		CÓRDOBA		GRANADA		HUELVA		JAÉN		MÁLAGA		SEVILLA	
	1996	1997	1996	1997	1996	1997	1996	1997	1996	1997	1996	1997	1996	1997	1996	1997	1996	1997
Carga Financiera	16.698	12.306	7.121	9.874	15.480	13.300	18.868	10.988	12.144	7.442	16.574	12.625	8.061	11.425	12.650	10.892	30.317	15.968
Gastos	83.754	80.202	60.196	70.433	93.612	84.655	76.232	75.343	65.443	70.684	95.493	101.218	62.873	78.311	90.393	81.677	96.512	80.051
Ingresos	87.983	89.430	65.326	87.322	88.797	91.906	84.375	85.597	72.657	87.456	104.409	112.638	65.299	82.713	99.443	89.349	99.327	87.013

cuadro n° 11

**CUADRO COMPARATIVO DE INDICADORES
(PROMEDIO POR TRAMO DE POBLACIÓN)**

Entidades del tramo	769	533	186	39	21
Entidades agregadas	463	289	124	30	20

DENOMINACIÓN	GENERAL	*	**	***	****
	%	%	%	%	%
Modif. Gastos	24	22	29	36	20
Grado Ejec. Ingresos	87	86	83	88	89
Grado Ejec. Gastos	79	84	77	80	78
Grado Recaudación	77	69	75	77	79
Grado Pagos	75	71	78	79	74
Dchos. Ptes. Cobro	23	30	25	23	21
Oblig. Ptes. Pagos	25	29	22	21	26
Inversiones	17	39	23	17	12
Ahorro Bruto	12	12	12	11	12

cuadro nº 12

**CUADRO COMPARATIVO DE INDICADORES/HABITANTES (PROMEDIOS POR
TRAMO DE POBLACIÓN)**

DENOMINACIÓN	Pts./Hab.				
	GENERAL	*	**	***	****
	Pts.	Pts.	Pts.	Pts.	Pts.
Carga Financiera	12.306	5.364	10.435	19.299	11.434
Gastos	80.202	75.430	74.995	88.190	81.323
Ingresos	89.430	77.994	81.298	94.196	93.390

cuadro nº 13

* Ayros. población menor de 5.000 hab.

** " " de 5.000 a 19.999 hab.

*** " " " 20.000 a 49.999 hab.

**** " " superior a 49.999 hab.

VI. 2. ORGANISMOS AUTÓNOMOS

49. Del total de los 297 Organismos Autónomos dependientes de las Diputaciones Provinciales y Ayuntamientos andaluces han rendido sus cuentas 155, aunque 6 lo han hecho después del 27 de octubre de 1999, fecha en la que se concluyeron los trabajos de campo.

50. En los cuadros 14 y 15 se recogen los estados de ingresos y gastos agregados, por capítulos, de distintas fases presupuestarias, referidos a los ejercicios 1996 y 1997 y la diferencia entre ambos ejercicios.

51. Entre los 142 Organismos Autónomos que no han rendido sus cuentas se encuentran:

Sin actividad

- Pto. Municipal Cultura (Benalúa).
- Centro Cultural Manuel de Falla (Granada).
- Escuela Taller Castillo San Miguel (Almuñécar).
- Pat. Deportivo Municipal (Alhaurín de la Torre).
- Teatro del Carmen (Vélez-Málaga).
- P.M. de Cultura Escultor Berrocal (Villanueva de Algaidas).
- P. Municipal de Deportes (Guillena).
- P.M. Educación Física y Deporte (Constantina).
- Org. Autónomo Radio Rinconada (La Rinconada).

Sin Presupuesto Propio

- P.M. Deportes (Cartaya).
- Pto. Municipal Bienestar Social (Cazorla).
- P.M. Bienestar Social (Beas de Segura).
- P.M. de Deportes (Beas de Segura).
- P.M. San Marcos Beas (Beas de Segura).
- P.M. San Marcos A. Ojanco (Beas de Segura).
- Pat. M. Vivienda (Casarabonela).
- Escuela Univ. de Enfermería (Dip. Málaga).
- Centro Generación del 27 (Dip. Málaga).
- CEDMA (Dip. Málaga).
- La Malagueta (Dip. Málaga).
- Pto. Municipal de Deportes (Sanlúcar la Mayor).

ESTADO DE INGRESOS (CUADRO COMPARATIVO 1996-1997)

MP.

	PREVISIÓN DEFINITIVA		DERECHOS LIQUIDADOS		RECAUDACIÓN LÍQUIDA	
	1996	1997	Diferencia	1996	1997	Diferencia
Cap. I						
“ II	229	391	162	140	416	276
“ III	7.189	28.517	21.328	6.983	28.946	21.963
“ IV	15.103	21.762	6.659	14.016	21.197	7.181
“ V	1.136	1.722	586	1.250	1.799	549
“ VI	8.168	10.409	2.241	4.180	7.851	3.671
“ VII	11.791	17.990	6.199	6.510	13.182	6.672
“ VIII	9.843	26.527	16.684	2.034	8.705	6.671
“ IX	8.603	10.235	1.632	2.521	2.857	336
TOTAL	62.062	117.553	55.491	37.634	84.953	47.319

cuadro nº 14

ESTADO DE GASTOS (CUADRO COMPARATIVO 1996-1997)

MP.

	CRÉDITOS DEFINITIVOS		OBLIGACIONES RECONOCIDAS		PAGOS LÍQUIDOS	
	1996	1997	Diferencia	1996	1997	Diferencia
Cap. I						
“ II	12.429	18.825	6.396	10.990	18.825	7.835
“ III	7.856	11.753	3.897	6.857	11.753	4.896
“ IV	1.323	1.526	203	1.097	1.526	429
“ VI	1.458	19.803	18.345	1.342	19.803	18.461
“ VII	34.693	55.273	20.580	10.723	55.273	44.550
“ VIII	714	1.759	1.045	255	1.759	1.504
“ IX	2.139	8.337	6.198	2.091	8.337	6.246
“	1.036	516	<520>	989	516	<473>
TOTAL	61.648	117.792	56.144	34.344	117.792	83.448

cuadro nº 15

VI. 3 SOCIEDADES MERCANTILES.

52. En relación con los Estados Agregados de las Cuentas de las Sociedades Mercantiles debe señalarse que se han elaborado los Estados Agregados de las mismas considerando conjuntamente:

* Sociedades Mercantiles dependientes de Entidades Locales con población mayor de 50.000 habitantes.

* Sociedades Mercantiles dependientes de Entidades Locales con población menor de 50.000 habitantes

53. Las Sociedades Mercantiles que integran este Informe, son todas aquellas dependientes de las Corporaciones Locales que forman parte del Sector Público Local Andaluz.

El número total de las Sociedades dependientes de Corporaciones Locales, en el ejercicio 1997, fue de 257.

54. La LRHL somete al régimen de contabilidad pública a las Sociedades Mercantiles en cuyo capital tengan participación mayoritaria la Corporación. En cualquier caso, a las Sociedades Mercantiles les son de aplicación las disposiciones del Código de Comercio y demás legislación mercantil, así como el Plan General de Contabilidad vigente.

La sujeción al régimen de contabilidad pública, conlleva la obligación de rendir las cuentas anuales al Organismo de Control Externo, según indica el art. 181.2 de la LRHL.

55. La documentación solicitada, para el ejercicio que nos ocupa, se ha centrado en las Cuentas Anuales, Informe de gestión e Informe de auditoría, si procedía. Para el caso del Balance de Situación y la Cuenta de Pérdidas y Ganancias, se solicitó que se enviaran de acuerdo con los modelos aprobados por la orden de 14 de enero de 1994, para su presentación en el Registro Mercantil.

Una vez revisada la documentación, se ha procedido a la obtención de Estados Agregados de los Balances de Situación y de las Cuentas de Pérdidas y Ganancias.

56. Se han considerado para la elaboración de los Estados Agregados, 161 Sociedades que han rendido en plazo, lo que supone un 63% con respecto al total de las censadas. En el ejercicio 96 dicho porcentaje fue del 70% (150 Sociedades), aunque hay que tener en cuenta que, como consecuencia de la actualización del censo, se han incrementado el número de Sociedades de 214 a 257.

57. En los cuadros nºs 16 y 17 que figuran al final del epígrafe, se refleja la rendición de las Sociedades Mercantiles por provincias y los porcentajes de rendición, también por provincias de los ejercicios 1996 y 1997.

58. Otro aspecto significativo es el aumento en la creación de Sociedades Mercantiles censadas desde el ejercicio 1995 (200), al ejercicio 1997 (257).

A excepción de la provincia de Jaén, en la que el porcentaje de las sociedades rendidas en plazo se mantuvo y en las Sociedades Mercantiles de la provincia de Huelva que aumentaron, en el resto de las provincias se observa un descenso del 97 respecto del 96.

59. En los cuadros números 18, 19, 20 y 21 se reflejan los agregados de los Balances y Cuentas de Pérdidas y Ganancias de las Sociedades Mercantiles integradas en el Informe.

60. La comparación entre las magnitudes relativas al Estado Agregado del Balance de Situación de los ejercicios 1995, 1996 y 1997 debe hacerse considerando la diferencia del número de Sociedades agregadas, que pasa de 77 en 1995, a 147 en 1996 y de 161 en 1997.

Al ser el concepto de Resultados una magnitud con signos algebraicos, no se puede valorar la evolución de esta magnitud al haber variado el número y la identidad de las Sociedades Mer-

cantiles que componen el Estado Agregado, de un ejercicio a otro.

La consideración efectuada respecto a la comparación interanual en el análisis del Balance de Situación debe hacerse extensiva al estudio de la Cuenta de Pérdidas y Ganancias.

61. De la comparación del Resultado del ejercicio Agregado para el ejercicio 1997 (<1.438> MP.) de la Cuenta de Pérdidas y Ganancias, con la cuenta correspondiente del Pasivo del Balance Agregado (<1.441> MP.), se desprende una diferencia de 3 MP., en las cuentas de la Sociedad en Ugías S.A., que no ha sido explicada por los responsables de la misma. Por otra parte se han observado distintos errores sin materialidad en las siguientes sociedades: E.P. del Suelo de Jun, (PROJUNSA), Soc. de Desarrollo de Carmona S.A., Soc. Herrereña de la Vivienda S.L., Iniciativas de Desarrollo S.L. (IDELPA).

62. Dos Sociedades Mercantiles, la Empresa Municipal de la Vivienda de Vélez-Málaga S.L. y la Sociedad de Desarrollo de Guzmán S.L., aunque fueron aprobados sus estatutos por el Pleno no se encuentran inscritas en el Registro Mercantil, ni ha sido desembolsado su capital social, (en contra del art. 4 de LSRL) por lo que carece de personalidad jurídica conforme al art. 11.1 de la LSRL 2/1995 de 23 de marzo y se encuentra en la actualidad sin actividad.

63. No han sido incluidas en los Estados Agregados del Informe, por haber remitido sus cuentas fuera del plazo establecido por la Cámara de Cuentas, la Empresa Municipal de Promoción y Desarrollo (Salobreña), ITUCI Desarrollo S.L. (Escacena del Campo), S. Mu-

nicipal de Promoción Socioeconómica (Alora), Aguas y Saneamiento de Torremolinos S.A., AGROVI La Campana S.L., Sociedad de Desarrollo Económico S.L. (Bollullos de la Mitación), Promociones Audiovisuales Guadalfeo S.A. (Motril), Urbanizadora Tarifeña S.A. (Tarifa).

64. En el censo de Sociedades Mercantiles se han producido las siguientes modificaciones:

Disolución

- Empresa Municipal de la Vivienda (Rosal de la Frontera-Huelva).
- Aparcamientos y Servicios S.A.M. (Fuengirola-Málaga)

El Patronato Municipal de Servicios Municipales asumió sus funciones.

- Servicios y Mantenimiento SERMA-SAM (Fuengirola-Málaga)
- Equipo de apoyo EQUISAM (Fuengirola-Málaga).

Sin Actividad

- Televisión Chiclana S.A.
- Empresa Municipal del Suelo y Vivienda (Algeciras-Cádiz)
- Empresa Municipal de Explotación Agrícola Marchenera, S.L.
- E. de Explotación Agrícola "La Orbaneja S.A." (Paradas-Sevilla)
- Iniciativas Municipales SAM (Rincón de la Victoria-Málaga)

**RENDICIÓN SOCIEDADES MERCANTILES
EJERCICIO 1997**

PROVINCIA	SOCIEDADES MERCANTILES	RENDICIÓN						
		Censo	En Plazo		Fuera de Plazo		No Rendidas	
			%	Unidades	%	Unidades	%	Unidades
Almería	12	33	4	0	0	67	8	
Cádiz	48	75	36	2	1	23	11	
Córdoba	20	85	17	0	0	15	3	
Granada	26	54	14	7	2	39	10	
Huelva	17	82	14	6	1	12	2	
Jaén	7	71	5	0	0	29	2	
Málaga	64	47	30	3	2	50	32	
Sevilla	63	65	41	3	2	32	20	
TOTAL	257	63	161	3	8	34	88	

Cuadro nº 16

PROVINCIA	% Rendidas en plazo		
	1996	DIF. %	1997
Almería	50	<17>	33
Cádiz	87	<12>	75
Córdoba	92	<7>	85
Granada	61	<7>	54
Huelva	69	13	82
Jaén	71	0	71
Málaga	57	<10>	47
Sevilla	72	<7>	65
TOTAL	70	<7>	63

Cuadro nº 17

ESTADOS AGREGADOS. BALANCE DE SITUACIÓN 1995-1997

		MP.				
ACTIVO DEL BALANCE		1995	DIF.	1996	DIF.	1997
A)	ACCION. POR DESEMB. NO EXIGIDOS	132	31	163	<105>	58
B)	INMOVILIZADO	72.993	44.582	117.575	6.040	123.615
	Inm. Gastos de establecimiento	149	121	270	441	711
	Inm. Inmateriales	11.406	18.135	29.541	<5.348>	24.193
	Inm. Materiales	51.372	15.291	66.663	<9.939>	76.602
	Inm. Financieras	1.854	6.764	8.618	2.380	10.998
	Inm. Acciones propias c/p	--	1	1	<1>	0
	Inm. Deudores por oper. Tráfico	8.213	4.269	12.482	<1.371>	11.111
C)	GASTOS A DISTRIBUIR EN VAR. EJERC.	2.439	683	3.122	<1.029>	2.093
D)	ACTIVO CIRCULANTE	70.143	20.099	90.242	18.821	109.063
	Acción. por desembolsos exigidos	--	2	2	17	19
	Existencias	25.346	5.385	30.731	4.264	34.995
	Deudores	32.485	6.008	38.493	8.750	47.243
	Inversiones financieras temporales	6.522	4.927	11.449	4.105	15.554
	Acciones propias a corto plazo	--	20	20	<14>	6
	Tesorería	4.564	3.154	7.718	1.759	9.477
	Ajustes por periodificación	1.225	<604>	1.829	<60>	1.769
	TOTAL ACTIVO	145.707	65.395	211.102	23.727	234.829

Cuadro nº 18

		MP.				
PASIVO DEL BALANCE		1995	DIF.	1996	DIF.	1997
A)	FONDOS PROPIOS	29.143	16.476	45.619	6.715	52.334
	Capital suscrito	37.161	3.289	40.450	4.817	45.267
	Prima de emisión	14	1.680	1.694	<216>	1.478
	Reserva de Revalorización	960	133	1.063	231	1.294
	Reservas	4.474	1.158	5.632	3.786	9.418
	Resultados ejerc. Anteriores	<9.139>	4.761	<4.378>	696	<3.682>
	Pérdidas y Ganancias	<4.326>	5.484	1.158	<2.599>	<1.441>
	Dividendo a cuenta. entregado en el ejercicio	0	0	0	0	0
	Acc.propias para reducc.de capital	0	0	0	0	0
B)	INGR. A DISTRIB EN VARIOS EJERC.	12.507	9.279	21.786	4.223	26.009
C)	PROV. PARA RIESGOS Y GASTOS	10.007	4.759	14.766	6.336	21.102
D)	ACREEDORES A LARGO PLAZO	46.905	24.261	71.166	<9.107>	62.059
E)	ACREEDORES A CORTO PLAZO	48.077	9.237	57.314	15.889	73.203
F)	PROV.PARA RIESGOS/GASTOS A C/P	80	371	451	<348>	103
TOTAL PASIVO		145.721	65.381	211.102	23.708	234.810

Cuadro nº 19

* La diferencia que se observa entre el total activo y el total pasivo del ejercicio 1997 de 19 MP. obedece a

errores en la confección del balance de situación en las siguientes empresas:

	MP.		
	ACTIVO	PASIVO	DIF.
- Sociedad de Desarrollo Económico de la Rinconada (SODERINSA)	1.733	1.723	10
- E. Pública del Suelo de Jun (PROJUNSA)	161	151	10
- Trebujena Emprande S.L.	107	108	<1>
			19

Cuadro nº 20

Por otra parte se han detectado errores sin materialidad en los balances de : Olivar de Pizarra S.L., E.M. Radio S.A. (SOMUCSA) y Ugías S.A.

ESTADOS AGREGADOS. CUENTA PÉRDIDAS Y GANANCIAS

		MP.				
		1995	DIF.	1996	DIF.	1997
GASTOS		71.401	21.693	93.094	12.363	105.457
GTOS. EXPLOTAC.		65.673	19.323	84.996	11.070	96.066
1	Red.de exist.de prod.term.	2.223	3.284	5.507	2.145	7.652
2	Aprovisionamiento	19.325	6.408	25.733	<753>	24.980
3	Gastos de personal	28.775	288	29.063	7.712	36.775
4	Dot.para amort.de inmov.	4.692	990	5.682	1.741	7.423
5	Variación de prov. de traf.	1.473	2.067	3.540	<2.183>	1.357
6	Otros gastos de explotación	9.185	6.286	15.471	2.408	17.879
I)	BENEFICIOS EXPLOTACIÓN	0	4.141	4.141	<1.935>	2.206
GTOS. FINANC.		4.641	1.145	5.786	<975>	4.811
7	Gastos fin.y gastos asim.	4.630	1.128	5.758	<955>	4.803
8	Var.prov.inv.finn.	11	17	28	<20>	8
9	Dif. Negativas cambio	0	0	0	0	0
II)	RES.FINANCIEROS POSITIVOS	0	0	0	0	0
III)	BEN.ACT.ORDINARIAS	0	343	343	<343>	0
GTOS. EXTR.		1.013	987	2.000	2.281	4.281
10	Var.de prov.inmov.inm.	49	<15>	34	50	84
11	Perd.proc.inmov.inm.mat.	52	55	107	<80>	27
12	Perd.por oper.acc.y obl.	0	0	0	0	0
13	Gastos extraordinarios	207	1.409	1.616	733	2.349
14	Gas.y perd.otros ejer.	705	<462>	243	1.578	1.821
IV)	RES.EXTRAORD.POSITIVOS	895	235	1.130	<1.130>	0
V)	BENEF. ANTES IMPUESTOS	0	1.473	1.473	<1.473>	0
15	Impuesto sobre sociedades	74	240	314	<17>	297
16	Otros impuestos	0	<2>	<2>	4	2
VI)	RES.EJERCICIOS (BENEFICIOS)	0	1.161	1.161	<1.161>	0
INGRESOS		67.038	27.217	94.255	9.764	104.019
INGR. EXPLOTAC.		63.690	25.447	89.137	9.135	98.272
1	Importe neto cifra negocios	42.318	27.817	70.135	12.173	82.308
2	Aum.de exis.de prod.term.	7.163	<4.657>	2.506	<84>	2.422
3	Trab.efec.para el inmov.	476	<65>	411	1.060	1.471
4	Otros ingr. De explotación	13.733	2.352	16.085	<4.014>	12.071
I) PÉRD. EXP.	-	<1.983>	1.983	0	0	0
INGR. FINANC.		1.440	548	1.988	<405>	1.583
5	Ingresos de part.en cap.	63	<17>	46	<12>	34
6	Ing.otros val.neg.y cred.	3	225	228	<160>	68
7	Otros int.e ing.asimilados	1.370	344	1.714	<233>	1.481
8	Dif.pos.de cambio	4	<4>	0	0	0
II)	RES. FINANC. NEGATIVOS	<3.201>	6.999	3.798	<570>	3.228
III)	PER.ACT.ORDINARIAS	<5.184>	5.184	0	1.022	1.022
INGR. EXTRAOR.		1.908	1.222	3.130	1.034	4.164
9	Ben.en enaj.de inmov.inm.	74	449	523	636	1.159
10	Ben.por oper.acc.y obl.	0	0	0	36	36
11	Subv.cap.trans.res.ejer.	914	420	1.334	19	1.353
12	Ingresos extraordinarios	333	478	811	83	894
13	Ing.y ben.otros ejerc.	587	<125>	462	260	722
IV)	RES.EXTRAORD.NEGATIVOS	0	0	0	117	117
V)	PÉRD. ANTES DE IMPUESTOS	<4.289>	4.289	0	1.139	1.139
VI)	RES.EJERCICIO (PÉRDIDAS)	<4.363>	4.363	0	<1.438>	<1.438>

Cuadro nº 21

VII. CONCLUSIONES Y RECOMENDACIONES

65. El porcentaje de rendición en Diputaciones Provinciales y Ayuntamientos es igual que en el ejercicio 1996 (100% y 63%). (§ 20 y 21).

66. En Organismos Autónomos y Sociedades Mercantiles dependientes de Diputaciones Provinciales y Ayuntamientos el porcentaje de rendición respecto al ejercicio anterior disminuye, si bien aumenta el censo de estas Entidades, lo que hace que en valores absolutos la diferencia es de sólo un Organismo Autónomo menos en el ejercicio 1997 y el de Sociedades Mercantiles es el mismo. (§ 22 y 23).

67. *Se recomienda aumentar la rendición con lo que se conseguiría tener una visión lo más amplia posible del sector público local andaluz, lo que llevaría a mejorar la gestión de los fondos públicos.*

68. Hay que destacar el aumento en el número de Entidades Locales que rindieron sus Cuentas en el plazo legal establecido (antes del 1 de noviembre de 1998) que pasó de 58 en el ejercicio 1996 a 85 en el ejercicio 1997, lo que supone un aumento del 47%. (§ 21).

69. En relación con el ejercicio anterior, el número de Ayuntamientos que aprueban su Presupuesto en plazo pasa de 2 a 29 y, respecto a las Diputaciones Provinciales, en el ejercicio 1997 la Diputación Provincial de Cádiz cumple este plazo legal y en el ejercicio anterior ninguna. (§ 28).

70. *Se recomienda a las Entidades Locales la aprobación del Presupuesto General, dentro del plazo legalmente establecido, ya que el Presupuesto General, junto con los anexos que lo acompañan, es el instrumento de planificación de la actividad económica de las Entidades Locales, aprobado por el máximo Órgano de las mismas. Además, el Presupuesto General está ligado a la posibilidad de enjugar Remanentes de Tesorería negativos.*

71. También aumenta el número de Ayuntamientos que aprobaron la liquidación de su Presupuesto en plazo que pasan de 79 en el ejercicio 1996, a 102 en el ejercicio 1997, lo que supone un aumento del 29%. (§ 30)

72. *Se recomienda aprobar en plazo este documento básico para conocer la cuantía del Remanente de Tesorería y, caso de que éste resulte negativo, adoptar las medidas oportunas. Asimismo, a través de la Liquidación del Presupuesto, que habrá de ser remitida a la Administración Estatal y Autonómica, se hace posible que estas Administraciones tengan constancia de la ejecución del Presupuesto correspondiente.*

73. En el ejercicio 1996 ninguna Diputación Provincial aprobó su Cuenta General en plazo, mientras que en el ejercicio 1997 las Diputaciones Provinciales de Almería y Huelva cumplieron con el plazo legal de aprobación. (§ 32)

74. También aumenta sensiblemente el número de Ayuntamientos que cumplen con el plazo legal de aprobación de su Cuenta General que pasan de 128 en el ejercicio anterior a 156 en el ejercicio al que se refiere el Informe, lo que supone un incremento del 18%. (§ 32)

75. *Se recomienda la aprobación de la Cuenta General en plazo, porque a través de la misma, el Pleno de la Corporación toma conocimiento de la situación económico-financiera de la Entidad y de los Organismos Autónomos y Sociedades Mercantiles dependientes de ella. Además esta información se hace extensiva al resto de los ciudadanos. Por último, es la Cuenta General la que se ha de rendir a los Organos de Control Externo.*

76. *Se recomienda a las Entidades Locales que, al enviar los datos requeridos por esta Institución, comuniquen puntualmente la fecha de aprobación de las Cuentas para conseguir que en el Informe se refleje lo más exactamente posible esta situación.*

77. Hay 9 Organismos Autónomos sin actividad durante el ejercicio 1997 y 12 sin Presupuesto propio. (§ 51)

78. Se recomienda a las Entidades Locales adoptar las medidas oportunas a fin de que los Organismos Autónomos constituidos puedan cumplir sus fines en el régimen de descentralización que les caracteriza y, caso de no considerar conveniente esta forma de gestión, llevar a cabo los trámites oportunos para su disolución.

79. Respecto a las Sociedades Mercantiles hay 10 sin actividad en el ejercicio 1997 y 2 sin inscribir en el Registro Mercantil. Aunque se pro-

cedió durante el ejercicio a la disolución de 4 Sociedades Mercantiles. (§ 64)

80. Se recomienda a las Entidades Locales estudiar la viabilidad de las Sociedades Mercantiles constituidas y sin actividad y, caso de considerar como no adecuada esta forma de gestión para el cumplimiento de los objetivos previstos, llevar a cabo los trámites establecidos para su disolución.

VIII. DEFINICIÓN DE INDICADORES PRESUPUESTARIOS

1) MODIFICACIONES PRESUPUESTO	$= \frac{\text{Total modificaciones Presupuesto de Gastos} \times 100}{\text{Total Presupuesto Inicial de Gastos}}$
2) GRADO DE EJECUCIÓN DE INGRESOS	$= \frac{\text{Total Derechos liquidados} \times 100}{\text{Total Presupuesto definitivo de ingresos}}$
3) GRADO EJECUCIÓN GASTOS	$= \frac{\text{Total Obligaciones liquidadas} \times 100}{\text{Total Presupuesto definitivo de gastos}}$
4) GRADO DE RECAUDACIÓN	$= \frac{\text{Recaudación líquida} \times 100}{\text{Total derechos liquidados}}$
5) GRADO DE PAGO	$= \frac{\text{Total pagos liquidados} \times 100}{\text{Total obligaciones reconocidas}}$
6) DERECHOS PTES DE COBRO	$= \frac{\text{Total ingresos pendientes de cobro} \times 100}{\text{Total Derechos liquidados}}$
7) OBLIGACIONES PTES DE PAGO	$= \frac{\text{Total Obligaciones pendientes de pago} \times 100}{\text{Total Obligaciones reconocidas}}$
8) CARGA FINANCIERA GLOBAL	$= \frac{\text{Oblig. Reconocidas Netas (Cap. III y IX)}}{\text{Población de derecho}}$
9) CARGA FINANCIERA POR HABITANTE	$= \frac{\text{Oblig. Reconocidas Netas (Cap. III y IX)} \times 100}{\text{Dchos. Rec. Netos (Cap. I a V)}}$
10) GASTOS POR HABITANTE	$= \frac{\text{Total Oblig. reconocidas netas}}{\text{Población de Derecho}}$
11) INGRESOS POR HABITANTE	$= \frac{\text{Total Dchos liquidados Netos}}{\text{Población de Derecho}}$
12) PERSONAL	$= \frac{\text{Oblig. reconocidas Netas cap. I} \times 100}{\text{Obligaciones reconocidas}}$
13) INVERSIONES	$= \frac{\text{Oblig. Líquidas cap. VI y VII} \times 100}{\text{Obligaciones Netas}}$
14) AHORRO BRUTO	$= \frac{[\text{Dchos. Liq. (cap. I a V)} - \text{Oblig. rec. (cap. I a IV)}] \times 100}{\text{Dchos. Liq. Cap. I a V}}$

IX. ESTADOS PRESUPUESTARIOS

Diputaciones Provinciales	27
Ayuntamientos	28
Provincia de Almería	29
Provincia de Cádiz	30
Provincia de Córdoba	31
Provincia de Granada	32
Provincia de Huelva	33
Provincia de Jaén	34
Provincia de Málaga	35
Provincia de Sevilla	36
Ayuntamientos con población superior a 50.000 habitantes.	37
Ayuntamientos con población inferior a 50.000 habitantes.	38
Ayuntamientos de la Provincia de Almería menores de 50.000 habitantes	39
Ayuntamientos de la Provincia de Cádiz menores de 50.000 habitantes	40
Ayuntamientos de la Provincia de Córdoba menores de 50.000 habitantes	41
Ayuntamientos de la Provincia de Granada menores de 50.000 habitantes	42
Ayuntamientos de la Provincia de Huelva menores de 50.000 habitantes	43
Ayuntamientos de la Provincia de Jaén menores de 50.000 habitantes	44
Ayuntamientos de la Provincia de Málaga menores de 50.000 habitantes	45
Ayuntamientos de la Provincia de Sevilla menores de 50.000 habitantes	46
Ayuntamientos menores de 50.000 habitantes	47
Ayuntamientos con población entre 5.000 y 20.000 habitantes.	48
Ayuntamientos con población entre 20.000 y 50.000 habitantes.	49
Organismos Autónomos.	50

**ESTADO AGREGADO DE LAS LIQUIDACIONES DE LOS PRESUPUESTOS DE 1997
DE LAS DIPUTACIONES ANDALUZAS**

MP.

Presupuesto De Ingresos	Prev. Inicial	Modif.	Previsión Deftva	Dchos. Liquid.	Recaud. Liquida	Bajas por Insolv.	Pendiente de Cobro
1.Imptos directos	5.754	33	5.787	7.106	1.189	0	5.917
2.Imptos indirectos	0	0	0	0	0	0	0
3.Tasas y otros ingr.	7.794	174	7.968	8.924	5.615	7	3.302
4.Transf. corrientes	95.055	2.656	97.711	95.531	85.879	4	9.648
5.Ingr. patrimoniales	1.348	0	1.348	1.466	1.099	0	367
6.Enaj. inversiones	1.775	500	2.275	1.513	1.323	0	190
7.Transf. de capital	20.869	22.797	43.666	21.835	9.754	7	12.074
8.Variac. activos fros.	5.872	42.455	48.327	6.999	6.131	0	868
9.Variac. pasivos fros.	20.627	11.649	32.276	24.802	11.067	0	13.735
TOTAL INGRESOS	159.094	80.264	239.358	168.176	122.057	18	46.101

Presupuesto De Gastos	Cdto. Inicial	Modificac.	Cdto. Deftvo.	Obligac. Reconoc.	Pagos Liquidados	Ordenes de Pago	Pte. de Pago
1.Gastos de personal	41.555	1.674	43.229	40.510	38.539	155	1.971
2.Compras corrientes	15.161	2.552	17.713	14.256	11.097	804	3.159
3.Intereses	15.763	<1.870>	13.893	12.130	11.755	14	375
4.Transf. corrientes	17.468	3.999	21.467	16.623	13.447	697	3.176
6. Inversiones reales	32.046	57.947	89.993	35.473	23.290	2.458	12.183
7.Transf. de capital	19.128	21.664	40.792	13.674	8.053	977	5.621
8.Variac. activos fros.	5.972	1.172	7.144	6.939	6.910	4	29
9.Variac. pasivos fros.	11.269	931	12.200	12.046	11.482	15	564
TOTAL GASTOS	158.362	88.069	246.431	151.651	124.573	5.124	27.078
DIF. ING. Y GASTOS	732	<7.805>	<7.073>	16.525	<2.516>		19.023

Liquidación Ptos Cerrados	Inicial	Rectificac.	Dchos/Oblig.	Rec.Liq/Pagos Real.	Insolv.	Pte.Cobro/Pte. Pago
Total Ingr. Presup. Cdos.	105.032	<4.288>	100.744	38.801	2.187	59.756
Total Gastos Presup. Cdos.	51.708	<2.999>	48.709	30.353		18.356
DIFERENCIAS	53.324	<1.289>	52.035	8.448		41.400

RATIOS

1. Modif. Gastos	56%	6. Dchos. Ptes. Cobro	27%	11. Ingresos por Hab.	0 P
2. Grado Ejecuc.Ing.	70%	7. Obl.Pte. de Pago	18%	12. Personal	27%
3. Grado Ejecuc. Gastos	62%	8. Carga Financiera Global	21%	13. Inversiones	32%
4. Grado Recaudación	73%	9. Cargas Fras. Por Hab.	0 P	14. Ahorro Bruto	26%
5. Grado Pago	82%	10. Gasto por Habit	0 P		

**ESTADO AGREGADO DE LAS LIQUIDACIONES DE LOS PRESUPUESTOS DE 1997
DE LOS AYUNTAMIENTOS ANDALUCES**

MP.

Presupuesto De Ingresos	Prev. Inicial	Modif.	Previsión Deftva	Dchos. Liquid.	Recaud. Liquida	Bajas por Insolv.	Pendiente de Cobro
1.Imptos directos	142.532	296	142.828	145.168	103.700	1.122	40.346
2.Imptos indirectos	12.720	96	12.816	12.364	10.216	21	2.127
3.Tasas y otros ingr.	71.541	2.826	74.367	69.607	50.945	324	18.338
4.Transf. corrientes	151.946	9.387	161.333	151.383	138.691	123	12.569
5.Ingr. patrimoniales	11.320	2.991	14.311	13.213	10.867	3	2.343
6.Enaj. inversiones	20.313	1.924	22.237	12.082	6.860	0	5.222
7.Transf. de capital	37.858	21.252	59.110	38.957	16.548	33	22.376
8.Variac. activos fros.	4.160	44.744	48.904	5.208	3.798	7	1.403
9.Variac. pasivos fros.	40.362	27.010	67.372	78.525	63.760	0	14.765
TOTAL INGRESOS	492.752	110.526	603.278	526.507	405.385	1.633	119.489

Presupuesto De Gastos	Cdto. Inicial	Modificac.	Cdto. Deftvo.	Obligac. Reconoc.	Pagos Liquidos	Ordenes de Pago	Pte. de Pago
1.Gastos de personal	158.690	7.059	165.749	155.788	147.449	8.246	8.339
2.Compras corrientes	101.487	15.166	116.653	101.741	65.592	9.988	36.149
3.Intereses	35.630	961	36.591	32.833	28.996	1.051	3.837
4.Transf. corrientes	55.100	3.861	58.961	54.839	36.050	4.170	18.789
6. Inversiones reales	85.788	59.479	145.267	64.565	34.240	7.671	30.325
7.Transf. de capital	20.193	6.093	26.286	17.357	6.651	743	10.706
8.Variac. activos fros.	2.046	4.167	6.213	5.440	5.204	236	236
9.Variac. pasivos fros.	25.427	19.026	44.453	39.617	31.808	1.933	7.809
TOTAL GASTOS	484.361	115.812	600.173	472.180	355.990	34.038	116.190

DIF. ING. Y GASTOS	8.391	<5.286>	3.105	54.327	49.397		3.300
---------------------------	--------------	----------------------	--------------	---------------	---------------	--	--------------

Liquidación Ptos Cerrados	Inicial	Rectificac.	Dchos/ Oblig.	Rec.Liq/ Pagos Real.	Insolv.	Pte.Cobro/ Pte. Pago
Total Ingr. Presup. Cdos.	287.680	<16.183>	271.497	74.696	3.763	193.038
Total Gastos Presup. Cdos.	213.112	<5.324>	207.788	110.109		97.679
DIFERENCIAS	74.568	<10.859>	63.709	<35.413>		95.359

RATIOS

1. Modif. Gastos	24%	6. Dchos. Ptes. Cobro	23%	11. Ingresos por Hab.	89.430 P
2. Grado Ejecuc.Ing.	87%	7. Obl.Ptc. de Pago	25%	12. Personal	33%
3. Gdo. Ejecuc. Gastos	79%	8. Carga Financ. Global	18%	13. Inversiones	17%
4. Grado Recaudación	77%	9. Cargas Fras. Por Hab.	12.306 P	14. Ahorro Bruto	12%
5. Grado Pago	75%	10. Gasto por Habit	80.202 P		

**ESTADO AGREGADO DE LAS LIQUIDACIONES DE LOS PRESUPUESTOS DE 1997
DE LOS AYUNTAMIENTOS DE LA PROVINCIA DE ALMERÍA**

								MP.
Presupuesto De Ingresos	Prev. Inicial	Modif.	Previsión Deftva	Dchos. Liquid.	Recaud. Liquidada	Bajas por Insolv.	Pendiente de Cobro	
1.Imptos directos	8.341	0	8.341	8.673	6.510	11	2.152	
2.Imptos indirectos	929	0	929	1.271	1.180	0	91	
3.Tasas y otros ingr.	4.715	449	5.164	5.203	4.020	0	1.183	
4.Transf. corrientes	12.725	306	13.031	7.867	7.089	2	776	
5.Ingr. patrimoniales	1.128	104	1.232	1.238	1.166	0	72	
6.Enaj. inversiones	2.266	64	2.330	1.199	919	0	280	
7.Transf. de capital	2.811	2.525	5.336	1.575	838	0	737	
8.Variac. activos fros.	94	2.300	2.394	87	40	0	47	
9.Variac. pasivos fros.	3.660	1.322	4.982	6.446	5.692	0	754	
TOTAL INGRESOS	36.669	7.070	43.739	33.559	27.454	13	6.092	

Presupuesto De Gastos	Cdto. Inicial	Modificac.	Cdto. Deftvo.	Obligac. Reconoc.	Pagos Líquidos	Ordenes de Pago	Pte. de Pago
1.Gastos de personal	9.868	313	10.181	9.822	9.548	758	274
2.Compras corrientes	7.118	1.070	8.188	6.925	5.041	525	1.884
3.Intereses	1.784	<50>	1.734	1.379	1.322	100	57
4.Transf. corrientes	1.407	206	1.613	1.347	1.024	116	323
6. Inversiones reales	11.084	4.091	15.175	4.111	1.426	240	2.685
7.Transf. de capital	1.459	436	1.895	994	248	107	746
8.Variac. activos fros.	94	1	95	75	73	4	2
9.Variac. pasivos fros.	1.262	1.245	2.507	2.416	1.441	200	975
TOTAL GASTOS	34.076	7.312	41.388	27.069	20.123	2.050	6.946

DIF. ING. Y GASTOS	2.593	<242>	2.351	6.490	7.331	<854>
---------------------------	--------------	--------------------	--------------	--------------	--------------	--------------------

Liquidación Ptos Cerrados	Inicial	Rectificac.	Dchos/ Oblig.	Rec.Liq/ Pagos Real.	Insolv.	Pte.Cobro/ Pte. Pago
Total Ingr. Presup. Cdos.	15.137	<1.763>	13.374	4.549	108	8.717
Total Gastos Presup. Cdos.	14.942	<1.374>	13.568	7.124		6.444
DIFERENCIAS	195	<389>	<194>	<2.575>		2.273

RATIOS						
1. Modif. Gastos	21%	6. Dchos. Ptes. Cobro	18%	11. Ingresos por Hab.	87.322 P	
2. Grado Ejecuc.Ing.	77%	7. Obl.Pte. de Pago	26%	12. Personal	36%	
3. Grado Ejecuc. Gastos	65%	8. Carga Financiera Global	16%	13. Inversiones	19%	
4. Grado Recaudación	82%	9. Cargas Fras. Por Hab.	9.874 P	14. Ahorro Bruto	20%	
5. Grado Pago	74%	10. Gasto por Habit	70.433 P			

**ESTADO AGREGADO DE LAS LIQUIDACIONES DE LOS PRESUPUESTOS DE 1997
DE LA PROVINCIA DE CADIZ**

MP.

Presupuesto De Ingresos	Prev. Inicial	Modif.	Previsión Defvta	Dchos. Liquid.	Recaud. Liquida	Bajas por Insolv.	Pendiente de Cobro
1.Imptos directos	30.124	109	30.233	27.898	19.212	58	8.628
2.Imptos indirectos	2.369	4	2.373	2.308	1.971	0	337
3.Tasas y otros ingr.	14.488	552	15.040	12.331	9.351	5	2.975
4.Transf. corrientes	25.217	1.498	26.715	24.596	21.836	4	2.756
5.Ingr. patrimoniales	2.510	286	2.796	1.889	1.349	0	540
6.Enaj. inversiones	4.511	1.306	5.817	4.500	2.349	0	2.151
7.Transf. de capital	5.455	4.335	9.790	6.082	2.261	0	3.821
8.Variac. activos fros.	2.857	3.527	6.384	626	471	0	155
9.Variac. pasivos fros.	6.484	6.245	12.729	12.408	11.494	0	914
TOTAL INGRESOS	94.015	17.862	111.877	92.638	70.294	67	22.277

Presupuesto De Gastos	Cdto. Inicial	Modificac.	Cdto. Defvto.	Obligac. Reconoc.	Pagos Líquidos	Ordenes de Pago	Pte. de Pago
1.Gastos de personal	29.556	673	30.229	28.781	27.378	279	1.403
2.Compras corrientes	21.344	1.217	22.561	21.054	9.689	2.281	11.365
3.Intereses	8.819	66	8.885	8.066	7284	117	782
4.Transf. corrientes	9.825	811	10.636	10.079	6.386	757	3.693
6. Inversiones reales	15.739	10.766	26.505	10.513	4.980	953	5.533
7.Transf. de capital	1.247	537	1.784	907	541	154	366
8.Variac. activos fros.	659	400	1.059	589	575	10	14
9.Variac. pasivos fros.	3.050	3.769	6.819	5.340	5.102	284	238
TOTAL GASTOS	90.239	18.239	108.478	85.329	61.935	4.835	23.394

DIF. ING. Y GASTOS	3.776	<377>	3.399	7.309	8.359	<1117>
---------------------------	--------------	--------------------	--------------	--------------	--------------	---------------------

Liquidación Ptos Cerrados	Inicial	Rectificac.	Dchos/Oblig.	Rec.Liq/Pagos Real.	Insolv.	Pte.Cobro/Pte. Pago
Total Ingr. Presup. Cdos.	66.105	<2.404>	63.701	11.049	336	52.316
Total Gastos Presup. Cdos.	56.644	<733>	55.911	20.843		35.068
DIFERENCIAS	9.461	<1.671>	7.790	<9.794>		17.248

RATIOS

1. Modif. Gastos	20%	6. Dchos. Ptes. Cobro	24%	11. Ingr. por Hab.	91.906 P
2. Grado Ejecuc.Ing.	83%	7. Obl.Pte. de Pago	27%	12. Personal	34%
3. Grado Ejecuc. Gastos	79%	8. Carga Financiera Global	19%	13. Inversiones	13%
4. Grado Recaudación	76%	9. Cargas Fras. Por Hab.	13.300 P	14. Ahorro Bruto	2%
5. Grado Pago	73%	10. Gasto por Habit	84.655 P		

**ESTADO AGREGADO DE LAS LIQUIDACIONES DE LOS PRESUPUESTOS DE 1997
DE LOS AYUNTAMIENTOS DE LA PROVINCIA DE CORDOBA**

MP.

Presupuesto De Ingresos	Prev. Inicial	Modif.	Previsión Deftva	Dchos. Liquid.	Recaud. Liquida	Bajas por Insolv.	Pendiente de Cobro
1.Imptos directos	15.157	26	15.183	14.947	11.749	68	3.130
2.Imptos indirectos	1.535	7	1.542	1.487	1.221	1	265
3.Tasas y otros ingr.	8.775	146	8.921	8.630	6.862	7	1.761
4.Transf. corrientes	14.348	1.441	15.789	15.259	14.243	7	1.009
5.Ingr. patrimoniales	519	6	525	544	373	0	171
6.Enaj. inversiones	393	44	437	232	149	0	83
7.Transf. de capital	3.169	2.241	5.410	4.427	2.273	0	2.154
8.Variac. activos fros.	20	3.481	3.501	13	6	0	7
9.Variac. pasivos fros.	6.980	1.843	8.823	11.674	7.279	0	4.395
TOTAL INGRESOS	50.896	9.235	60.131	57.213	44.155	83	12.975

Presupuesto De Gastos	Cdto. Inicial	Modificac.	Cdto. Deftvo.	Obligac. Reconoc.	Pagos Liquidados	Ordenes de Pago	Pte. de Pago
1.Gastos de personal	17.108	948	18.056	17.069	16.917	1.179	152
2.Compras corrientes	8.726	1.354	10.080	8.825	6.294	1.619	2.531
3.Intereses	3.696	<116>	3.580	3.186	3.030	249	156
4.Transf. corrientes	7.373	412	7.785	7.422	5.599	1.484	1.823
6. Inversiones reales	7.413	8.636	16.049	6.784	4.288	1.178	2.496
7.Transf. de capital	2.141	1.130	3.271	2.702	368	80	2.334
8.Variac. activos fros.	121	102	223	212	12	200	200
9.Variac. pasivos fros.	4.243	961	5.204	4.158	3.109	377	1.049
TOTAL GASTOS	50.821	13.427	64.248	50.358	39.617	6.366	10.741

DIF. ING. Y GASTOS	75	<4.192>	<4.117>	6.855	4.541	2.233
---------------------------	-----------	----------------------	----------------------	--------------	--------------	--------------

Liquidación Ptos Cerrados	Inicial	Rectificac.	Dchos/ Oblig.	Rec.Liq/ Pagos Real.	Insolv.	Pte.Cobro/ Pte. Pago
Total Ingr. Presup. Cdos.	20.308	<679>	19.629	8.185	168	11.276
Total Gastos Presup. Cdos.	12.866	<15>	12.851	9.020		3.831
DIFERENCIAS	7.442	<664>	6.778	<835>		7.445

RATIOS

1. Modif. Gastos	26%	6. Dchos. Ptes. Cobro	23%	11. Ingresos por Hab.	85.597 P
2. Grado Ejecuc.Ing.	95%	7. Obl.Pte. de Pago	21%	12. Personal	34%
3. Grado Ejecuc. Gastos	78%	8. Carga Financiera Global	18%	13. Inversiones	19%
4. Grado Recaudación	77%	9. Cargas Fras. Por Hab.	10.988 P	14. Ahorro Bruto	11%
5. Grado Pago	79%	10. Gasto por Habit	75.343 P		

**ESTADO AGREGADO DE LAS LIQUIDACIONES DE LOS PRESUPUESTOS DE 1997
DE LOS AYUNTAMIENTOS DE LA PROVINCIA DE GRANADA**

Presupuesto De Ingresos	Prev. Inicial	Modif.	Previsión Deftva	Dchos. Liquid.	Recaud. Liquida	Bajas por Insolv.	Pendiente de Cobro
1.Imptos directos	12.032	4	12.036	13.913	9.361	867	3.685
2.Imptos indirectos	1.539	0	1.539	1.264	984	1	279
3.Tasas y otros ingr.	7.781	878	8.659	8.427	5.707	294	2.426
4.Transf. corrientes	12.792	1.040	13.832	13.415	12.249	9	1.157
5.Ingr. patrimoniales	529	2.475	3.004	4.453	4.374	0	79
6.Enaj. inversiones	3.917	127	4.044	907	757	0	150
7.Transf. de capital	3.082	1.314	4.396	3.419	1.685	0	1.734
8.Variac. activos fros.	123	4.352	4.475	229	165	7	57
9.Variac. pasivos fros.	2.797	1.043	3.840	5.748	4.881	0	867
TOTAL INGRESOS	44.592	11.233	55.825	51.775	40.163	1.178	10.434

MP.

Presupuesto De Gastos	Cdto. Inicial	Modificac.	Cdto. Deftvo.	Obligac. Reconoc.	Pagos Liquidos	Ordenes de Pago	Pte. de Pago
1.Gastos de personal	13.583	357	13.940	13.354	13.069	993	285
2.Compras corrientes	10.481	2.077	12.558	11.723	8.397	1.380	3.326
3.Intereses	3.225	<43>	3.182	3.094	3.075	54	19
4.Transf. corrientes	4.024	758	4.782	4.153	3.103	531	1.050
6. Inversiones reales	8.704	6.025	14.729	6.923	4.403	525	2.520
7.Transf. de capital	1.275	618	1.893	1.135	748	45	387
8.Variac. activos fros.	103	83	186	152	139	5	13
9.Variac. pasivos fros.	2.840	<371>	2.469	1.312	1.156	60	156
TOTAL GASTOS	44.235	9.504	53.739	41.846	34.090	3.593	7.756

DIF. ING. Y GASTOS	357	1.729	2.086	9.929	6.073	2.678
---------------------------	------------	--------------	--------------	--------------	--------------	--------------

Liquidación Ptos Cerrados	Inicial	Rectificac.	Dchos/ Oblig.	Rec.Liq/ Pagos Real.	Insolv.	Pte.Cobro/ Pte. Pago
Total Ingr. Presup. Cdos.	27.911	<993>	26.918	6.610	285	20.023
Total Gastos Presup. Cdos.	16.707	<174>	16.533	11.292		5.241
DIFERENCIAS	11.204	<819>	10.385	<4.682>		14.782

RATIOS

1. Modif. Gastos	21%	6. Dchos. Ptes. Cobro	20%	11. Ingresos por Hab.	87.456 P
2. Grado Ejecuc. Ing.	93%	7. Obl. Pte. de Pago	19%	12. Personal	32%
3. Grado Ejecuc. Gastos	78%	8. Carga Financiera Global	11%	13. Inversiones	19%
4. Grado Recaudación	78%	9. Cargas Fras. Por Hab.	7.442 P	14. Ahorro Bruto	22%
5. Grado Pago	81%	10. Gasto por Habit	70.684 P		

**ESTADO AGREGADO DE LAS LIQUIDACIONES DE LOS PRESUPUESTOS DE 1997
DE LOS AYUNTAMIENTOS DE LA PROVINCIA DE HUELVA**

MP.

Presupuesto De Ingresos	Prev. Inicial	Modif.	Previsión Deftva	Dchos. Liquid.	Recaud. Liquida	Bajas por Insolv.	Pendiente de Cobro
1.Imptos directos	9.216	12	9.228	9.158	6.339	13	2.806
2.Imptos indirectos	1.097	45	1.142	1.196	946	1	249
3.Tasas y otros ingr.	5.154	150	5.304	4.802	3.711	2	1.089
4.Transf. corrientes	9.132	599	9.731	9.234	8.143	17	1.074
5.Ingr. patrimoniales	665	54	719	680	530	0	150
6.Enaj. inversiones	2.449	83	2.532	1.219	653	0	566
7.Transf. de capital	4.518	1.812	6.330	5.117	1.946	0	3.171
8.Variac. activos fros.	72	7.889	7.961	2.969	2.381	0	588
9.Variac. pasivos fros.	4.146	2.552	6.698	7.174	6.672	0	502
TOTAL INGRESOS	36.449	13.196	49.645	41.549	31.321	33	10.195

Presupuesto De Gastos	Cdto. Inicial	Modificac.	Cdto. Deftvo.	Obligac. Reconoc.	Pagos Líquidos	Ordenes de Pago	Pte. De Pago
1.Gastos de personal	10.594	563	11.157	10.204	9.937	812	267
2.Compras corrientes	8.250	1.588	9.838	8.180	5.305	566	2.875
3.Intereses	2.038	<85>	1.953	1.855	1.514	108	341
4.Transf. corrientes	2.506	406	2.912	2.492	1.948	142	544
6. Inversiones reales	8.282	4.808	13.090	7.088	3.866	669	3.222
7.Transf. de capital	3.335	1.406	4.741	1.753	1.189	117	564
8.Variac. activos fros.	68	2.927	2.995	2.964	2.960	3	4
9.Variac. pasivos fros.	1.375	1.552	2.927	2.802	2.727	437	75
TOTAL GASTOS	36.448	13.165	49.613	37.338	29.446	2.854	7.892

DIF. ING. Y GASTOS	1	31	32	4.211	1.875	2.303
---------------------------	----------	-----------	-----------	--------------	--------------	--------------

Liquidación Ptos Cerrados	Inicial	Rectificac.	Dchos/ Oblig.	Rec.Liq/ Pagos Real.	Insolv.	Pte.Cobro/ Pte. Pago
Total Ingr. Presup. Cdos.	18.040	<687>	17.353	6.256	320	10.777
Total Gastos Presup. Cdos.	10.775	<87>	10.688	5.951		4.737
DIFERENCIAS	7.265	<600>	6.665	305		6.040

RATIOS

1. Modif. Gastos	36%	6. Dchos. Pres. Cobro	25%	11. Ingresos por Hab.	112.638 P
2. Grado Ejecuc.Ing.	84%	7. Obl.Pte. de Pago	21%	12. Personal	27%
3. Grado Ejecuc. Gastos	75%	8. Carga Financiera Global	19%	13. Inversiones	24%
4. Grado Recaudación	75%	9. Cargas Fras. Por Hab.	12.625 P	14. Ahorro Bruto	9%
5. Grado Pago	79%	10. Gasto por Habit	101.218 P		

**ESTADO AGREGADO DE LAS LIQUIDACIONES DE LOS PRESUPUESTOS DE 1997
DE LOS AYUNTAMIENTOS DE LA PROVINCIA DE JAEN**

Presupuesto De Ingresos	Prev. Inicial	Modif.	Previsión Defvtva	Dchos. Liquid.	Recaud. Liquida	Bajas por Insolv.	Pendiente de Cobro
1.Imptos directos	8.105	4	8.109	8.362	6.250	77	2.035
2.Imptos indirectos	665	0	665	601	437	18	146
3.Tasas y otros ingr.	5.140	100	5.240	4.800	3.360	10	1.430
4.Transf. corrientes	9.201	486	9.687	9.403	8.474	7	922
5.Ingr. patrimoniales	607	41	648	1.349	466	0	883
6.Enaj. inversiones	1.836	32	1.868	750	618	0	132
7.Transf. de capital	4.114	3.249	7.363	4.960	1.902	32	3.026
8.Variac. activos fros.	230	2.748	2.978	76	30	0	46
9.Variac. pasivos fros.	2.341	4.964	7.305	5.617	5.367	0	250
TOTAL INGRESOS	32.239	11.624	43.863	35.918	26.904	144	8.870

MP.

Presupuesto De Gastos	Cdto. Inicial	Modificac.	Cdto. Defvtvo.	Obligac. Reconoc.	Pagos Líquidos	Ordenes de Pago	Pte. de Pago
1.Gastos de personal	10.457	252	10.709	10.179	9.350	1.142	829
2.Compras corrientes	7.770	895	8.665	8.039	4.833	700	3.206
3.Intereses	2.057	<154>	1.903	1.839	1.689	143	150
4.Transf. corrientes	2.666	86	2.752	2.512	1.940	333	572
6. Inversiones reales	7.076	8.378	15.454	7.767	3.720	1.267	4.047
7.Transf. de capital	411	560	971	511	246	130	265
8.Variac. activos fros.	35	18	53	37	36	2	1
9.Variac. pasivos fros.	1.586	1.986	3.572	3.122	2.326	108	796
TOTAL GASTOS	32.058	12.021	44.079	34.006	24.140	3.825	9.866

DIF. ING. Y GASTOS 181 <397> <216> 1.912 2.764 <996>

Liquidación Pros Cerrados	Inicial	Rectificac.	Dchos/ Oblig.	Rec.Liq/ Pagos Real.	Insolv.	Pte.Cobro/ Pte. Pago
Total Ingr. Presup. Cdos.	23.137	<195>	22.942	7.121	1.106	14.715
Total Gastos Presup. Cdos.	17.143	<214>	16.929	8.126		8.803
DIFERENCIAS	5.994	19	6.013	<1.005>		5.912

RATIOS

1. Modif. Gastos	37%	6. Dchos. Ptes. Cobro	25%	11. Ingresos por Hab.	82.713 P
2. Grado Ejecuc.Ing.	82%	7. Obl.Pte. de Pago	29%	12. Personal	30%
3. Grado Ejecuc. Gastos	77%	8. Carga Financiera Global	20%	13. Inversiones	24%
4. Grado Recaudación	75%	9. Cargas Fras. Por Hab.	11.425 P	14. Ahorro Bruto	8%
5. Grado Pago	71%	10. Gasto por Habit	78.311 P		

**ESTADO AGREGADO DE LAS LIQUIDACIONES DE LOS PRESUPUESTOS DE 1997
DE LOS AYUNTAMIENTOS DE LA PROVINCIA DE MÁLAGA**

MP.

Presupuesto De Ingresos	Prev. Inicial	Modif.	Previsión Deftva	Dchos. Liquid.	Recaud. Liquidada	Bajas por Insolv.	Pendiente de Cobro
1.Imptos directos	27.449	67	27.516	28.834	20.942	9	7.883
2.Imptos indirectos	1.864	14	1.878	1.943	1.627	0	316
3.Tasas y otros ingr.	10.759	124	10.883	11.041	7.131	2	3.908
4.Transf. corrientes	27.332	1.210	28.542	28.234	27.354	0	880
5.Ingr. patrimoniales	4.306	1	4.307	2.073	1.815	0	258
6.Enaj. inversiones	2.162	131	2.293	1.168	694	0	474
7.Transf. de capital	7.394	1.801	9.195	5.530	2.132	0	3.398
8.Variac. activos fros.	57	4.881	4.938	644	262	0	382
9.Variac. pasivos fros.	4.570	2.469	7.039	7.600	7.331	0	269
TOTAL INGRESOS	85.893	10.698	96.591	87.067	69.288	11	17.768

Presupuesto De Gastos	Cdto. Inicial	Modificac.	Cdto. Deftvo.	Obligac. Reconoc.	Pagos Líquidos	Ordenes de Pago	Pte. de Pago
1.Gastos de personal	26.819	939	27.758	26.213	23.758	643	2.455
2.Compras corrientes	20.327	1.231	21.558	19.023	13.940	1.095	5.83
3.Intereses	5.791	<51>	5.740	5.212	4.645	46	567
4.Transf. corrientes	11.082	465	11.547	10.751	6.343	305	4.408
6. Inversiones reales	11.658	4.797	16.455	8.011	3.952	708	4.059
7.Transf. de capital	5.607	657	6.264	4.139	923	1	3.216
8.Variac. activos fros.	263	601	864	839	839	1	0
9.Variac. pasivos fros.	3.229	2.209	5.438	5.402	4.611	236	791
TOTAL GASTOS	84.776	10.848	95.624	79.590	59.011	3.035	20.579

DIF. ING. Y GASTOS	1.117	<150>	967	7.477	10.277	<2.811>
---------------------------	--------------	--------------------	------------	--------------	---------------	----------------------

Liquidación Ptos Cerrados	Inicial	Rectificac.	Dchos/Oblig.	Rec.Liq/Pagos Real.	Insolv.	Pte.Cobro/Pte. Pago
Total Ingr. Presup. Cdos.	58.229	<5.438>	52.791	14.031	1.094	37.666
Total Gastos Presup. Cdos.	35.670	<301>	35.369	18.307		17.062
DIFERENCIAS	22.559	<5.137>	17.422	<4.276>		20.604

RATIOS

1. Modif. Gastos	13%	6. Dchos. Ptes. Cobro	20%	11. Ingresos por Hab.	89.349 P
2. Grado Ejecuc.Ing.	90%	7. Obl.Pte. de Pago	26%	12. Personal	33%
3. Grado Ejecuc. Gastos	83%	8. Carga Financiera Global	15%	13. Inversiones	15%
4. Grado Recaudación	80%	9. Cargas Fras. Por Hab.	10.892 P	14. Ahorro Bruto	15%
5. Grado Pago	74%	10. Gasto por Habit	81.677 P		

**ESTADO AGREGADO DE LAS LIQUIDACIONES DE LOS PRESUPUESTOS DE 1997
DE LOS AYUNTAMIENTOS DE LA PROVINCIA DE SEVILLA**

MP.

Presupuesto De Ingresos	Prev. Inicial	Modif.	Previsión Deftva	Dchos. Liquid.	Recaud. Liquida	Bajas por Insolv.	Pendiente de Cobro
1.Imptos directos	32.108	74	32.182	33.382	23.337	20	10.025
2.Imptos indirectos	2.723	26	2.749	2.293	1.850	0	443
3.Tasas y otros ingr.	14.729	427	15.156	14.373	10.803	3	3.567
4.Transf. corrientes	41.199	2.807	44.006	43.376	39.303	77	3.996
5.Ingr. patrimoniales	1.055	24	1.079	988	795	2	191
6.Enaj. inversiones	2.779	137	2.916	2.107	719	0	1.388
7.Transf. de capital	7.316	3.975	11.291	7.846	3.510	0	4.336
8.Variac. activos fros.	707	15.566	16.273	564	442	0	122
9.Variac. pasivos fros.	9.384	6.571	15.955	21.858	15.043	0	6.815
TOTAL INGRESOS	112.000	29.607	141.607	126.787	95.802	102	30.883

Presupuesto De Gastos	Cdto. Inicial	Modificac.	Cdto. Deftvo.	Obligac. Reconoc.	Pagos Líquidos	Ordenes de Pago	Pte. de Pago
1.Gastos de personal	40.706	3.013	43.719	40.165	37.492	2.440	2.673
2.Compras corrientes	17.471	5.735	23.206	17.972	12.092	1.822	5.880
3.Intereses	8.219	1.394	9.613	8.202	6.437	234	1.765
4.Transf. corrientes	16.217	716	16.933	16.083	9.708	502	6.375
6. Inversiones reales	15.833	11.977	27.810	13.367	7.605	2.130	5.762
7.Transf. de capital	4.718	750	5.468	5.216	2.388	108	2.828
8.Variac. activos fros.	704	35	739	573	569	11	4
9.Variac. pasivos fros.	7.842	7.674	15.516	15.065	11.337	230	3.728
TOTAL GASTOS	111.710	31.294	143.004	116.643	87.628	7.477	29.015

DIF. ING. Y GASTOS	290	<1.687>	<1.397>	10.144	8.174	1.868
---------------------------	------------	----------------------	----------------------	---------------	--------------	--------------

Liquidación Ptos Cerrados	Inicial	Rectificac.	Dchos/ Oblig.	Rec.Liq/ Pagos Real.	Insolv.	Pte.Cobro/ Pte. Pago
Total Ingr. Presup. Cdos.	58.813	<4.025>	54.788	16.897	347	37.544
Total Gastos Presup. Cdos.	48.365	<2.428>	45.937	29.445		16.492
DIFERENCIAS	10.448	<1.597>	8.851	<12.548>		21.052

RATIOS

1. Modif. Gastos	28%	6. Dchos. Ptes. Cobro	24%	11. Ingresos por Hab.	87.013 P
2. Grado Ejecuc.Ing.	90%	7. Obl.Pte. de Pago	25%	12. Personal	34%
3. Grado Ejecuc. Gastos	82%	8. Carga Financiera Global	25%	13. Inversiones	16%
4. Grado Recaudación	76%	9. Cargas Fras. Por Hab.	15.968 P	14. Ahorro Bruto	13%
5. Grado Pago	75%	10. Gasto por Habit	80.051 P		

**ESTADO AGREGADO DE LAS LIQUIDACIONES DE LOS PRESUPUESTOS DE 1997
DE LOS AYUNTAMIENTOS ANDALUCES CON POBLACION SUPERIOR A 50.000 HAB.**

MP.

Presupuesto De Ingresos	Prev. Inicial	Modif.	Previsión Deftva	Dchos. Liquid.	Recaud. Liquida	Bajas por Insolv.	Pendiente de Cobro
1.Imptos directos	93.520	21	93.541	95.449	67.428	883	27.138
2.Imptos indirectos	6.205	0	6.205	5.990	4.935	1	1.054
3.Tasas y otros ingr.	38.463	1.821	40.284	38.822	27.394	277	11.151
4.Transf. corrientes	97.541	3.925	101.466	91.873	84.986	87	6.800
5.Ingr. patrimoniales	6.333	2.884	9.217	7.888	7.165	2	721
6.Enaj. inversiones	10.045	143	10.188	4.369	2.132	0	2.237
7.Transf. de capital	11.262	8.059	19.321	9.428	2.958	0	6.470
8.Variac. activos fros.	3.194	26.246	29.440	4.418	3.449	0	969
9.Variac. pasivos fros.	25.301	9.966	35.267	47.746	40.034	0	7.712
TOTAL INGRESOS	291.864	53.065	344.929	305.983	240.481	1.250	64.252

Presupuesto De Gastos	Cdto. Inicial	Modificac.	Cdto. Deftvo.	Obligac. Reconoc.	Pagos Liquidos	Ordenes de Pago	Pte. de Pago
1.Gastos de personal	88.393	2.950	91.343	85.932	81.563	208	4.369
2.Compras corrientes	58.597	9.081	67.678	58.344	32.902	5.144	25.442
3.Intereses	24.796	1.222	26.018	23.332	20.114	167	3.218
4.Transf. corrientes	43.634	2.543	46.177	43.778	27.730	2.862	16.048
6. Inversiones reales	34.322	27.178	61.500	18.285	9.026	3.269	9.259
7.Transf. de capital	15.897	4.756	20.653	14.064	5.248	388	8.816
8.Variac. activos fros.	1.609	3.862	5.471	4.859	4.644	206	215
9.Variac. pasivos fros.	17.024	4.100	21.124	17.250	15.757	474	1.493
TOTAL GASTOS	284.272	55.692	339.964	265.844	196.984	12.718	68.860

DIF. ING. Y GASTOS	7.592	<2.627>	4.965	40.139	43.497	<4.608>
---------------------------	--------------	----------------------	--------------	---------------	---------------	----------------------

Liquidación Ptos Cerrados	Inicial	Rectificac.	Dchos/Oblig.	Rec.Liq/Pagos Real.	Insolv.	Pte.Cobro/Pte. Pago
Total Ingr. Presup. Cdos.	168.644	<9.075>	159.569	36.549	795	122.225
Total Gastos Presup. Cdos.	125.979	<2.217>	123.762	72.499		51.263
DIFERENCIAS	42.665	<6.858>	35.807	<35.950>		70.962

RATIOS

1. Modif. Gastos	20%	6. Dchos. Ptes. Cobro	21%	11. Ingresos por Hab.	93.088 P
2. Grado Ejecuc.Ing.	89%	7. Obl.Pte. de Pago	26%	12. Personal	32%
3. Grado Ejecuc. Gastos	78%	8. Carga Financiera Global	17%	13. Inversiones	12%
4. Grado Recaudación	79%	9. Cargas Fras. Por Hab.	12.346 P	14. Ahorro Bruto	12%
5. Grado Pago	74%	10. Gasto por Habit	80.877 P		

**ESTADO AGREGADO DE LAS LIQUIDACIONES DE LOS PRESUPUESTOS DE 1997
DE LOS AYUNTAMIENTOS ANDALUCES MENORES DE 50.000 HB.**

	MP.						
Presupuesto De Ingresos	Prev. Inicial	Modif.	Previsión Deftva	Dchos. Liquid.	Recaud. Liquida	Bajas por Insolv.	Pendiente de Cobro
1.Imptos directos	49.012	275	49.287	49.719	36.272	239	13.208
2.Imptos indirectos	6.515	96	6.611	6.374	5.281	21	1.072
3.Tasas y otros ingr.	33.079	1.005	34.084	30.785	23.551	47	7.187
4.Transf. corrientes	54.405	5.462	59.867	59.510	53.705	36	5.769
5.Ingr. patrimoniales	4.987	107	5.094	5.325	3.702	0	1.623
6.Enaj. inversiones	10.268	1.781	12.049	7.713	4.728	0	2.985
7.Transf. de capital	26.597	13.193	39.790	29.529	13.590	32	15.907
8.Variac. activos fros.	966	18.498	19.464	790	349	7	434
9.Variac. pasivos fros.	15.061	17.044	32.105	30.778	23.726	0	7.052
TOTAL INGRESOS	200.890	57.461	258.351	220.523	164.904	382	55.237

Presupuesto De Gastos	Cdto. Inicial	Modificac.	Cdto. Deftvo.	Obligac. Reconoc.	Pagos Líquidos	Ordenes de Pago	Pte. de Pago
1.Gastos de personal	70.297	4.109	74.406	69.856	65.886	8.038	3.970
2.Compras corrientes	42.890	6.086	48.976	43.397	32.690	4.844	10.707
3.Intereses	10.833	<261>	10.572	9.500	8.882	884	618
4.Transf. corrientes	11.465	1.318	12.783	11.061	8.320	1.308	2.741
6. Inversiones reales	51.466	32.300	83.766	46.280	25.215	4.401	21.065
7.Transf. de capital	4.296	1.337	5.633	3.293	1.403	355	1.890
8.Variac. activos fros.	437	305	742	581	561	30	20
9.Variac. pasivos fros.	8.403	14.925	23.328	22.367	16.051	1.459	6.316
TOTAL GASTOS	200.087	60.119	260.206	206.335	159.008	21.319	47.327

DIF. ING. Y GASTOS	803	<2.658>	<1.855>	14.188	5.898	7.910
---------------------------	------------	----------------------	----------------------	---------------	--------------	--------------

Liquidación Ptos Cerrados	Inicial	Rectificac.	Dchos/Oblig.	Rec.Liq/Pagos Real.	Insolv.	Pte.Cobro/Pte. Pago
Total Ingr. Presup. Cdos.	119.036	<7.108>	111.928	38.147	2.967	70.814
Total Gastos Presup. Cdos.	87.133	<3.108>	84.025	37.609		46.416
DIFERENCIAS	31.903	<4.000>	27.903	538		24.398

RATIOS						
1. Modif. Gastos	30%	6. Dchos. Ptes. Cobro	25%	11. Ingresos por Hab.	84.806 P	
2. Grado Ejecuc.Ing.	85%	7. Obl.Pte. de Pago	23%	12. Personal	34%	
3. Grado Ejecuc. Gastos	79%	8. Carga Financiera Global	21%	13. Inversiones	24%	
4. Grado Recaudación	75%	9. Cargas Fras. Por Hab.	12.255 P	14. Ahorro Bruto	12%	
5. Grado Pago	77%	10. Gasto por Habit	79.349 P			

**ESTADO AGREGADO DE LA LIQUIDACION DEL PRESUPUESTO DE 1997
DE LOS AYUNTAMIENTOS MENORES DE 50.000 HAB. PROVINCIA DE ALMERIA**

MP.

Presupuesto De Ingresos	Prev. Inicial	Modif.	Previsión Deftva.	Dchos. Liquid.	Recaud. Liquidada	Bajas por Insolv.	Pendiente de Cobro
1.Imptos directos	4.143	0	4.143	4.071	3.056	11	1.004
2.Imptos indirectos	727	0	727	793	708	0	85
3.Tasas y otros ingr.	2.911	33	2.944	2.641	2.022	0	619
4.Transf. corrientes	4.473	117	4.590	4.475	4.018	2	455
5.Ingr. patrimoniales	365	0	365	338	272	0	66
6.Enaj. inversiones	914	64	978	808	529	0	279
7.Transf. de capital	1.572	328	1.900	1.318	817	0	501
8.Variac. activos fros.	54	427	481	47	32	0	15
9.Variac. pasivos fros.	1.560	1.322	2.882	2.707	1.953	0	754
TOTAL INGRESOS	16.719	2.291	19.010	17.198	13.407	13	3.778

Presupuesto De Gastos	Crédito Inicial	Modificac.	Crédito Deftvo.	Obligac. Reconoc.	Pagos Líquidos	Ordenes de Pago	Pte. De Pago
1.Gastos de personal	5.272	107	5.379	5.121	5.065	758	56
2.Compras corrientes	3.911	478	4.389	3.518	2.882	522	636
3.Intereses	846	<20>	826	718	713	100	5
4.Transf. corrientes	974	<7>	967	843	598	115	245
6. Inversiones reales	3.503	530	4.033	2.684	1.021	232	1.663
7.Transf. de capital	938	231	1.169	767	156	107	611
8.Variac. activos fros.	54	1	55	35	34	4	1
9.Variac. pasivos fros.	1.097	1.215	2.312	2.223	1.296	200	927
TOTAL GASTOS	16.595	2.535	19.130	15.909	11.765	2.038	4.144

DIF. ING. Y GASTOS	124	<244>	<120>	1.289	1.642	<366>
---------------------------	------------	--------------------	--------------------	--------------	--------------	--------------------

Liquidación Ptos Cerrados	Inicial	Rectificac.	Dchos/Oblig.	Rec.Liq/Pagos Real.	Insolv.	Pte.Cobro/Pte. Pago
Total Ingr. Presup. Cdos.	8.702	<1.725>	6.977	3.207	100	3.670
Total Gastos Presup. Cdos.	7.926	<1.374>	6.552	3.913		2.639
DIFERENCIAS	776	<351>	425	<706>		1.031

RATIOS

1. Modif. Gastos	15%	6. Dchos. Ptes. Cobro	22%	11. Ingresos por Hab.	80.436 P
2. Grado Ejecuc.Ing.	90%	7. Obl.Pte. de Pago	26%	12. Personal	32%
3. Grado Ejecuc. Gastos	83%	8. Carga Financiera Global	24%	13. Inversiones	22%
4. Grado Recaudación	78%	9. Cargas Fras. Por Hab.	13.753 P	14. Ahorro Bruto	17%
5. Grado Pago	74%	10. Gasto por Habit	74.405 P		

**ESTADO AGREGADO DE LA LIQUIDACION DEL PRESUPUESTO DE 1997
DE LOS AYUNTAMIENTOS MENORES DE 50.000 HAB. PROVINCIA DE CADIZ**

MP.

Presupuesto De Ingresos	Prev. Inicial	Modif.	Previsión Defva..	Dchos. Liquid.	Recaud. Liquida	Bajas por Insolv.	Pendiente de Cobro
1.Imptos directos	5.389	88	5.477	5.097	3.706	57	1.334
2.Imptos indirectos	661	4	665	657	525	0	132
3.Tasas y otros ingr.	4.973	111	5.084	3.487	2.690	4	793
4.Transf. corrientes	5.725	225	5.950	5.727	5.056	0	671
5.Ingr. patrimoniales	507	4	511	427	278	0	149
6.Enaj. inversiones	850	1.302	2.152	1.850	1.557	0	293
7.Transf. de capital	2.608	1.650	4.258	2.501	1.108	0	1.393
8.Variac. activos fros.	334	556	890	186	82	0	104
9.Variac. pasivos fros.	869	699	1.568	1.490	1.178	0	312
TOTAL INGRESOS	21.916	4.639	26.555	21.422	16.180	61	5.181

Presupuesto De Gastos	Crédito Inicial	Modificac.	Crédito Defvto.	Obligac. Reconoc.	Pagos Líquidos	Ordenes de Pago	Pte. de Pago
1.Gastos de personal	8.085	142	8.227	7.807	6.950	249	857
2.Compras corrientes	4.733	347	5.080	4.448	2.775	205	1.673
3.Intereses	1.878	<114>	1.764	1.518	1.316	44	202
4.Transf. corrientes	979	97	1.076	873	540	26	333
6. Inversiones reales	4.679	3.687	8.366	4.429	2.759	107	1.670
7.Transf. de capital	396	134	530	218	126	11	92
8.Variac. activos fros.	49	10	59	40	35	7	5
9.Variac. pasivos fros.	658	541	1.199	1.132	971	13	161
TOTAL GASTOS	21.457	4.844	26.301	20.465	15.472	662	4.993

DIF. ING. Y GASTOS	459	<205>	254	957	708	188
---------------------------	------------	--------------------	------------	------------	------------	------------

Liquidación Ptos Cerrados	Inicial	Rectificac.	Dchos/Oblig.	Rec.Liq/Pagos Real.	Insolv.	Pte.Cobro/Pte. Pago
Total Ingr. Presup. Cdos.	16.362	<262>	16.100	4.229	226	11.645
Total Gastos Presup. Cdos.	15.934	<164>	15.770	4.052		11.718
DIFERENCIAS	428	<98>	330	177		<73>

RATIOS

1. Modif. Gastos	23%	6. Dchos. Ptes. Cobro	24%	11. Ingresos por Hab.	86.916 P
2. Grado Ejecuc.Ing.	81%	7. Obl.Pte. de Pago	24%	12. Personal	38%
3. Grado Ejecuc. Gastos	78%	8. Carga Financiera Global	17%	13. Inversiones	23%
4. Grado Recaudación	76%	9. Cargas Fras. Por Hab.	10.751 P	14. Ahorro Bruto	5%
5. Grado Pago	76%	10. Gasto por Habit	83.035 P		

**ESTADO AGREGADO DE LA LIQUIDACION DEL PRESUPUESTO DE 1997
DE LOS AYUNTAMIENTOS MENORES DE 50.000 HAB. PROVINCIA DE CORDOBA**

	MP.						
Presupuesto De Ingresos	Prev. Inicial	Modif.	Previsión Deftva	Dchos. Liquid.	Recaud. Liquida	Bajas por Insolv.	Pendiente de Cobro
1.Imptos directos	6.165	26	6.191	6.233	4.533	61	1.639
2.Imptos indirectos	833	7	840	722	586	1	135
3.Tasas y otros ingr.	3.961	52	4.013	3.796	2.776	7	1.013
4.Transf. corrientes	7.453	899	8.352	8.385	7.839	7	539
5.Ingr. patrimoniales	392	6	398	429	297	0	132
6.Enaj. inversiones	393	44	437	232	149	0	83
7.Transf. de capital	2.658	2.145	4.803	4.033	1.903	0	2.130
8.Variac. activos fros.	20	3.481	3.501	13	6	0	7
9.Variac. pasivos fros.	4.976	1.743	6.719	4.724	3.779	0	945
TOTAL INGRESOS	26.851	8.403	35.254	28.567	21.868	76	6.623

Presupuesto De Gastos	Crédito Inicial	Modificac.	Crédito Deftvo.	Obligac. Reconoc.	Pagos Líquidos	Ordenes de Pago	Pte. de Pago
1.Gastos de personal	8.902	662	9.564	8.952	8.825	1.163	127
2.Compras corrientes	6.029	1.114	7.143	6.328	4.879	798	1.449
3.Intereses	1.391	<37>	1.354	1.242	1.199	201	43
4.Transf. corrientes	1.321	162	1.483	1.268	982	112	286
6. Inversiones reales	7.008	5.384	12.392	5.945	4.166	639	1.779
7.Transf. de capital	446	155	601	340	159	30	181
8.Variac. activos fros.	21	2	23	12	12	0	0
9.Variac. pasivos fros.	1.658	961	2.619	2.407	1.772	175	635
TOTAL GASTOS	26.776	8.403	35.179	26.494	21.994	3.118	4.500

DIF. ING. Y GASTOS	75	0	75	2.073	<124>	2.123
---------------------------	-----------	----------	-----------	--------------	--------------------	--------------

Liquidación Ptos Cerrados	Inicial	Rectificac.	Dchos/Oblig.	Rec.Liq/Pagos Real.	Insolv.	Pte.Cobro/Pte. Pago
Total Ingr. Presup. Cdos.	10.965	<135>	10.830	4.580	168	6.082
Total Gastos Presup. Cdos.	6.562	<50>	6.512	4.537		1.975
DIFERENCIAS	4.403	<85>	4.318	43		4.107

RATIOS						
1. Modif. Gastos	31%	6. Dchos. Ptes. Cobro	23%	11. Ingresos por Hab.	78.882 P	
2. Grado Ejecuc.Ing.	81%	7. Obl.Pte. de Pago	17%	12. Personal	34%	
3. Grado Ejecuc. Gastos	75%	8. Carga Financiera Global	19%	13. Inversiones	24%	
4. Grado Recaudación	77%	9. Cargas Fras. Por Hab.	10.076 P	14. Ahorro Bruto	9%	
5. Grado Pago	83%	10. Gasto por Habit	73.161 P			

**ESTADO AGREGADO DE LA LIQUIDACION DEL PRESUPUESTO DE 1997
DE LOS AYUNTAMIENTOS MENORES DE 50.000 HAB. PROVINCIA DE GRANADA**

MP.

Presupuesto De Ingresos	Prev. Inicial	Modif.	Previsión Defvta.	Dchos. Liquid.	Recaud. Liquida	Bajas por Insolv.	Pendiente de Cobro
1.Imptos directos	3.843	4	3.847	4.018	2.994	12	1.012
2.Imptos indirectos	718	0	718	642	482	0	160
3.Tasas y otros ingr.	3.714	329	4.043	3.617	2.555	18	1.044
4.Transf. corrientes	6.159	698	6.857	6.670	5.979	9	682
5.Ingr. patrimoniales	444	18	462	387	319	0	68
6.Enaj. inversiones	763	19	782	315	250	0	65
7.Transf. de capital	2.595	1.260	3.855	3.090	1.640	0	1.450
8.Variac. activos fros.	93	1.449	1.542	37	25	7	5
9.Variac. pasivos fros.	1.068	972	2.040	2.025	1.854	0	171
TOTAL INGRESOS	19.397	4.749	24.146	20.801	16.098	46	4.657

Presupuesto De Gastos	Crédito Inicial	Modificac.	Crédito Defvto.	Obligac. Reconoc.	Pagos Liquidos	Ordenes de Pago	Ptc. de Pago
1.Gastos de personal	6.584	274	6.858	6.433	6.286	951	147
2.Compras corrientes	4.519	329	4.848	4.320	3.485	566	835
3.Intereses	740	<13>	727	648	631	54	17
4.Transf. corrientes	1.178	216	1.394	1.090	838	143	252
6. Inversiones reales	4.690	3.286	7.976	4.511	2.653	416	1.858
7.Transf. de capital	711	244	955	679	311	44	368
8.Variac. activos fros.	48	<1>	47	29	21	3	8
9.Variac. pasivos fros.	774	422	1.196	999	844	60	155
TOTAL GASTOS	19.244	4.757	24.001	18.709	15.069	2.237	3.640

DIF. ING. Y GASTOS	153	<8>	145	2.092	1.029		1.017
---------------------------	------------	------------------	------------	--------------	--------------	--	--------------

Liquidación Ptos Cerrados	Inicial	Rectificac.	Dchos/Oblig.	Rec.Liq/Pagos Real.	Insolv.	Pte.Cobro/Pte. Pago
Total Ingr. Presup. Cdos.	9.212	<27>	9.185	3.491	276	5.418
Total Gastos Presup. Cdos.	6.236	<51>	6.185	3.730		2.455
DIFERENCIAS	2.976	24	3.000	<239>		2.963

RATIOS

1. Modif. Gastos	25%	6. Dchos. Ptes. Cobro	22%	11. Ingresos por Hab.	70.256 P
2. Grado Ejecuc.Ing.	86%	7. Obl.Pte. de Pago	19%	12. Personal	34%
3. Grado Ejecuc. Gastos	78%	8. Carga Financiera Global	11%	13. Inversiones	28%
4. Grado Recaudación	77%	9. Cargas Fras. Por Hab.	5.563 P	14. Ahorro Bruto	19%
5. Grado Pago	81%	10. Gasto por Habit	63.192 P		

**ESTADO AGREGADO DE LA LIQUIDACION DEL PRESUPUESTO DE 1997
DE LOS AYUNTAMIENTOS MENORES DE 50.000 HAB. PROVINCIA DE HUELVA**

MP.

Presupuesto De Ingresos	Prev. Inicial	Modif.	Previsión Defvta.	Dchos. Liquid.	Recaud. Liquida	Bajas por Insolv.	Pendiente de Cobro
1.Imptos directos	4.963	12	4.975	5.187	3.598	12	1.577
2.Imptos indirectos	697	45	742	719	621	1	97
3.Tasas y otros ingr.	3.492	150	3.642	3.419	2.677	2	740
4.Transf. corrientes	5.121	563	5.684	5.713	4.971	17	725
5.Ingr. patrimoniales	582	54	636	600	468	0	132
6.Enaj. inversiones	2.449	83	2.532	1.219	653	0	566
7.Transf. de capital	3.452	1.350	4.802	4.032	1.601	0	2.431
8.Variac. activos fros.	64	2.907	2.971	37	20	0	17
9.Variac. pasivos fros.	1.162	1.405	2.567	2.390	1.888	0	502
TOTAL INGRESOS	21.982	6.569	28.551	23.316	16.497	32	6.787

Presupuesto De Gastos	Crédito Inicial	Modificac.	Crédito Defvto.	Obligac. Reconoc.	Pagos Líquidos	Ordenes de Pago	Pte. de Pago
1.Gastos de personal	6.934	574	7.508	6.979	6.765	807	214
2.Compras corrientes	4.548	870	5.418	4.709	3.729	560	980
3.Intereses	815	<4>	811	742	709	108	33
4.Transf. corrientes	975	120	1.095	982	712	140	270
6. Inversiones reales	7.237	3.727	10.964	6.120	3.029	666	3.091
7.Transf. de capital	839	157	996	336	123	117	213
8.Variac. activos fros.	68	2	70	39	36	3	3
9.Variac. pasivos fros.	566	1.089	1.655	1.532	1.459	437	73
TOTAL GASTOS	21.982	6.535	28.517	21.439	16.562	2.838	4.877

DIF. ING. Y GASTOS	0	34	34	1.877	<65>		1.910
---------------------------	----------	-----------	-----------	--------------	-------------------	--	--------------

Liquidación Ptos Cerrados	Inicial	Rectificac.	Dchos/Oblig.	Rec.Liq/Pagos Real.	Insolv.	Pte.Cobro/Pte. Pago
Total Ingr. Presup. Cdos.	12.054	<536>	11.518	4.759	301	6.458
Total Gastos Presup. Cdos.	7.792	<87>	7.705	4.042		3.663
DIFERENCIAS	4.262	<449>	3.813	717		2.795

RATIOS

1. Modif. Gastos	30%	6. Dchos. Ptes. Cobro	29%	11. Ingresos por Hab.	102.169 P
2. Grado Ejecuc.Ing.	82%	7. Obl.Pte. de Pago	23%	12. Personal	33%
3. Grado Ejecuc. Gastos	75%	8. Carga Financiera Global	15%	13. Inversiones	30%
4. Grado Recaudación	71%	9. Cargas Fras. Por Hab.	9.965 P	14. Ahorro Bruto	14%
5. Grado Pago	77%	10. Gasto por Habit	93.949 P		

**ESTADO AGREGADO DE LA LIQUIDACION DEL PRESUPUESTO DE 1997
DE LOS AYUNTAMIENTOS MENORES DE 50.000 HAB. PROVINCIA DE JAEN**

MP.

Presupuesto De Ingresos	Prev. Inicial	Modif.	Previsión Defvtva.	Dchos. Liquid.	Recaud. Liquida	Bajas por Insolv.	Pendiente de Cobro
1.Imptos directos	4.305	4	4.309	4.213	3.257	66	890
2.Imptos indirectos	464	0	464	514	382	18	114
3.Tasas y otros ingr.	2.587	85	2.672	2.732	1.935	10	787
4.Transf. corrientes	5.915	179	6.094	5.908	5.261	1	646
5.Ingr. patrimoniales	447	0	447	1.126	363	0	763
6.Enaj. inversiones	633	2	635	287	177	0	110
7.Transf. de capital	3.272	1.541	4.813	3.957	1.605	32	2.320
8.Variac. activos fros.	229	1.596	1.825	59	25	0	34
9.Variac. pasivos fros.	1.260	2.402	3.662	3.374	3.186	0	188
TOTAL INGRESOS	19.112	5.809	24.921	22.170	16.191	127	5.852

Presupuesto De Gastos	Crédito Inicial	Modificac.	Crédito Defvtvo.	Obligac. Reconoc.	Pagos Líquidos	Ordenes de Pago	Pte. de Pago
1.Gastos de personal	6.345	122	6.467	6.212	5.828	1.139	384
2.Compras corrientes	4.162	267	4.429	4.139	2.898	662	1.241
3.Intereses	944	<32>	912	870	812	143	58
4.Transf. corrientes	1.499	8	1.507	1.362	860	307	502
6. Inversiones reales	5.035	3.788	8.823	5.604	2.235	968	3.369
7.Transf. de capital	266	66	332	209	67	24	142
8.Variac. activos fros.	33	1	34	19	18	2	1
9.Variac. pasivos fros.	646	1.985	2.631	2.586	1.860	108	726
TOTAL GASTOS	18.930	6.205	25.135	21.001	14.578	3.353	6.423

DIF. ING. Y GASTOS 182 <396> <214> 1.169 1.613 <571>

Liquidación Ptos Cerrados	Inicial	Rectificac.	Dchos/Oblig.	Rec.Liq/Pagos Real.	Insolv.	Pte.Cobro/Pte. Pago
Total Ingr. Presup. Cdos.	13.752	<138>	13.614	4.861	1.106	7.647
Total Gastos Presup. Cdos.	10.771	<213>	10.558	5.102		5.456
DIFERENCIAS	2.981	75	3.056	<241>		2.191

RATIOS

1. Modif. Gastos	33%	6. Dchos. Ptes. Cobro	26%	11. Ingresos por Hab.	82.342 P
2. Grado Ejecuc.Ing.	89%	7. Obl.Pte. de Pago	31%	12. Personal	30%
3. Grado Ejecuc. Gastos	84%	8. Carga Financiera Global	24%	13. Inversiones	28%
4. Grado Recaudación	73%	9. Cargas Fras. Por Hab.	12.836 P	14. Ahorro Bruto	13%
5. Grado Pago	69%	10. Gasto por Habit	77.998 P		

**ESTADO AGREGADO DE LA LIQUIDACION DEL PRESUPUESTO DE 1997
DE LOS AYUNTAMIENTOS MENORES DE 50.000 HAB. PROVINCIA DE MALAGA**

Presupuesto De Ingresos	Prev. Inicial	Modif.	Previsión Defvta.	Dchos. Liquid.	Recaud. Liquida	Bajas por Insolv.	Pendiente de Cobro
1.Imptos directos	11.055	67	11.122	11.490	8.397	9	3.084
2.Imptos indirectos	1.158	14	1.172	1.250	1.116	0	134
3.Tasas y otros ingr.	5.322	37	5.359	5.060	4.034	2	1.024
4.Transf. corrientes	6.973	743	7.716	7.980	7.509	0	471
5.Ingr. patrimoniales	1.663	1	1.664	1.428	1.276	0	152
6.Enaj. inversiones	1.738	131	1.869	1.150	694	0	456
7.Transf. de capital	4.622	1.037	5.659	3.639	1.768	0	1.871
8.Variac. activos fros.	51	3.123	3.174	306	88	0	218
9.Variac. pasivos fros.	1.847	1.933	3.780	4.297	4.029	0	268
TOTAL INGRESOS	34.429	7.086	41.515	36.600	28.911	11	7.678

MP.

Presupuesto De Gastos	Crédito Inicial	Modificac.	Crédito Defvto.	Obligac. Reconoc.	Pagos Liquidados	Ordenes de Pago	Pte. de Pago
1.Gastos de personal	12.557	714	13.271	12.586	11.530	642	1.056
2.Compras corrientes	6.922	855	7.777	7.232	5.522	632	1.710
3.Intereses	1.905	<7>	1.898	1.702	1.631	46	71
4.Transf. corrientes	2.775	276	3.051	2.718	2.256	289	462
6. Inversiones reales	8.966	2.912	11.878	6.785	3.454	542	3.331
7.Transf. de capital	375	49	424	303	266	1	37
8.Variac. activos fros.	46	267	313	301	300	1	1
9.Variac. pasivos fros.	1.366	2.168	3.534	3.502	3.053	236	449
TOTAL GASTOS	34.912	7.234	42.146	35.129	28.012	2.389	7.117

DIF. ING. Y GASTOS	<483>	<148>	<631>	1.471	899	561
---------------------------	--------------------	--------------------	--------------------	--------------	------------	------------

Liquidación Ptos Cerrados	Inicial	Rectificac.	Dchos/Oblig.	Rec.Liq/Pagos Real.	Insolv.	Pte.Cobro/Pte. Pago
Total Ingr. Presup. Cdos.	26.347	<3.306>	23.041	5.981	443	16.617
Total Gastos Presup. Cdos.	15.447	<297>	15.150	5.560		9.590
DIFERENCIAS	10.900	<3.009>	7.891	421		7.027

RATIOS

1. Modif. Gastos	21%	6. Dchos. Ptes. Cobro	21%	11. Ingresos por Hab.	98.322 P
2. Grado Ejecuc.Ing.	88%	7. Obl.Pte. de Pago	20%	12. Personal	36%
3. Grado Ejecuc. Gastos	83%	8. Carga Financiera Global	19%	13. Inversiones	20%
4. Grado Recaudación	79%	9. Cargas Fras. Por Hab.	13.978 P	14. Ahorro Bruto	11%
5. Grado Pago	80%	10. Gasto por Habit	94.370 P		

**ESTADO AGREGADO DE LA LIQUIDACION DEL PRESUPUESTO DE 1997
DE LOS AYUNTAMIENTOS MENORES DE 50.000 HAB. PROVINCIA DE SEVILLA**

MP.

Presupuesto De Ingresos	Prev. Inicial	Modif.	Previsión Deftva.	Dchos. Liquid.	Recaud. Liquida	Bajas por Insolv.	Pendiente de Cobro
1.Imptos directos	9.148	74	9.222	9.411	6.732	11	2.668
2.Imptos indirectos	1.257	26	1.283	1.078	860	0	218
3.Tasas y otros ingr.	6.117	207	6.324	6.034	4.860	3	1.171
4.Transf. corrientes	12.586	2.038	14.624	14.651	13.071	0	1.580
5.Ingr. patrimoniales	586	24	610	590	430	0	160
6.Enaj. inversiones	2.528	137	2.665	1.853	718	0	1.135
7.Transf. de capital	5.819	3.881	9.700	6.960	3.148	0	3.812
8.Variac. activos fros.	122	4.960	5.082	105	71	0	34
9.Variac. pasivos fros.	2.318	6.569	8.887	9.771	5.858	0	3.913
TOTAL INGRESOS	40.481	17.916	58.397	50.453	35.748	14	14.691

Presupuesto De Gastos	Crédito Inicial	Modificac.	Crédito Deftvo.	Obligac. Reconoc.	Pagos Líquidos	Ordenes de Pago	Pte. de Pago
1.Gastos de personal	15.617	1.513	17.130	15.765	14.637	2.329	1.128
2.Compras corrientes	8.066	1.825	9.891	8.703	6.521	898	2.182
3.Intereses	2.315	<35>	2.280	2.060	1.870	188	190
4.Transf. corrientes	1.763	445	2.208	1.924	1.534	177	390
6. Inversiones reales	10.349	8.987	19.336	10.202	5.898	832	4.304
7.Transf. de capital	325	300	625	441	195	21	246
8.Variac. activos fros.	119	22	141	107	105	10	2
9.Variac. pasivos fros.	1.637	6.544	8.181	7.986	4.795	230	3.191
TOTAL GASTOS	40.191	19.601	59.792	47.188	35.555	4.685	11.633

DIF. ING. Y GASTOS	290	<1.685>	<1.395>	3.265	193	3.058
---------------------------	------------	----------------------	----------------------	--------------	------------	--------------

Liquidación Ptos Cerrados	Inicial	Rectificac.	Dchos/Oblig.	Rec.Liq/Pagos Real.	Insolv.	Pte.Cobro/Pte. Pago
Total Ingr. Presup. Cdos.	21.642	<980>	20.662	7.039	347	13.276
Total Gastos Presup. Cdos.	16.465	<872>	15.593	6.672		8.921
DIFERENCIAS	5.177	<108>	5.069	367		4.355

RATIOS

1. Modif. Gastos	49%	6. Dchos. Ptes. Cobro	29%	11. Ingresos por Hab.	82.415 P
2. Grado Ejecuc.Ing.	86%	7. Obl.Pte. de Pago	25%	12. Personal	33%
3. Grado Ejecuc. Gastos	79%	8. Carga Financiera Global	32%	13. Inversiones	23%
4. Grado Recaudación	71%	9. Cargas Fras. Por Hab.	16.412 P	14. Ahorro Bruto	10%
5. Grado Pago	75%	10. Gasto por Habit	77.083 P		

**ESTADO AGREGADO DE LA LIQUIDACION DEL PRESUPUESTO DE 1997
DE LOS AYUNTAMIENTOS CON POBLACION INFERIOR A 5.000 HABITANTES**

MP.

Presupuesto De Ingresos	Prev. Inicial	Modif.	Previsión Deftva.	Dchos. Liquid.	Recaud. Liquida	Bajas por Insolv.	Pendiente de Cobro
1.Imptos directos	6.297	56	6.353	6.379	4.761	5	1.613
2.Imptos indirectos	955	17	972	920	756	1	163
3.Tasas y otros ingr.	5.219	82	5.301	5.045	3.895	7	1.143
4.Transf. corrientes	11.739	1.235	12.974	12.795	11.445	3	1.347
5.Ingr. patrimoniales	1.161	74	1.235	1.142	882	0	260
6.Enaj. inversiones	2.495	50	2.545	2.046	776	0	1.270
7.Transf. de capital	10.225	3.402	13.627	11.383	5.016	0	6.367
8.Variac. activos fros.	283	2.397	2.680	55	37	7	11
9.Variac. pasivos fros.	2.666	1.250	3.916	3.000	2.137	0	863
TOTAL INGRESOS	41.040	8.563	49.603	42.765	29.705	23	13.037

Presupuesto De Gastos	Crédito Inicial	Modificac.	Crédito Deftvo.	Obligac. Reconoc.	Pagos Líquidos	Ordenes de Pago	Pte. De Pago
1.Gastos de personal	10.932	667	11.599	10.918	10.480	1.061	438
2.Compras corrientes	8.952	1.016	9.968	8.987	7.527	852	1.460
3.Intereses	1.002	28	1.030	912	843	98	69
4.Transf. corrientes	2.362	307	2.669	2.255	1.573	401	682
6. Inversiones reales	14.385	5.862	20.247	15.079	6.815	1.082	8.264
7.Transf. de capital	1.419	255	1.674	1.147	488	74	659
8.Variac. activos fros.	61	2	63	33	32	1	1
9.Variac. pasivos fros.	1.473	805	2.278	2.029	1.745	144	284
TOTAL GASTOS	40.586	8.942	49.528	41.360	29.503	3.713	11.857

DIF. ING. Y GASTOS	454	<379>	75	1.405	202	1.180
---------------------------	------------	--------------------	-----------	--------------	------------	--------------

Liquidación Ptos Cerrados	Inicial	Rectificac.	Dchos/ Oblig.	Rec.Liq/ Pagos Real.	Insolv.	Pte.Cobro/ Pte. Pago
Total Ingr. Presup. Cdos.	18.040	<236>	17.804	8.116	205	9.483
Total Gastos Presup. Cdos.	15.151	<295>	14.856	7.598		7.258
DIFERENCIAS	2.889	59	2.948	518		2.225

RATIOS

1. Modif. Gastos	22%	6. Dchos. Ptes. Cobro	30%	11. Ingresos por Hab.	77.994 P
2. Grado Ejecuc.Ing.	86%	7. Obl.Pte. de Pago	29%	12. Personal	26%
3. Grado Ejecuc. Gastos	84%	8. Carga Financiera Global	11%	13. Inversiones	39%
4. Grado Recaudación	69%	9. Cargas Fras. Por Hab.	5.364 P	14. Ahorro Bruto	12%
5. Grado Pago	71%	10. Gasto por Habit	75.430 P		

**ESTADO AGREGADO DE LA LIQUIDACION DEL PRESUPUESTO DE 1997 DE LOS
AYUNTAMIENTOS CON POBLACION ENTRE 5.000 Y 20.000 HAB.**

MP.

Presupuesto De Ingresos	Prev. Inicial	Modif.	Previsión Defvtva.	Dchos. Liquid.	Recaud. Liquidada	Bajas por Insolv.	Pendiente de Cobro
1.Imptos directos	21.496	132	21.628	22.083	15.876	156	6.051
2.Imptos indirectos	3.074	71	3.145	3.010	2.439	2	569
3.Tasas y otros ingr.	14.684	702	15.386	14.203	10.819	25	3.359
4.Transf. corrientes	25.569	2.764	28.333	27.935	24.947	33	2.955
5.Ingr. patrimoniales	1.896	30	1.926	1.757	1.332	0	425
6.Enaj. inversiones	4.814	460	5.274	2.739	1.513	0	1.226
7.Transf. de capital	11.587	6.577	18.164	12.346	5.839	0	6.507
8.Variac. activos fros.	519	8.761	9.280	361	177	0	184
9.Variac. pasivos fros.	8.014	6.778	14.792	13.491	10.739	0	2.752
TOTAL INGRESOS	91.653	26.275	117.928	97.925	73.681	216	24.028

Presupuesto De Gastos	Crédito Inicial	Modificac.	Crédito Defvtvo.	Obligac. Reconoc.	Pagos Líquidos	Ordenes de Pago	Pte. de Pago
1.Gastos de personal	32.787	1.977	34.764	32.772	31.113	4.441	1.659
2.Compras corrientes	19.009	2.669	21.678	19.508	14.755	2.146	4.753
3.Intereses	4.554	<12>	4.542	4.188	3.972	531	216
4.Transf. corrientes	4.464	488	4.952	4.213	3.225	486	988
6. Inversiones reales	23.769	15.768	39.537	19.337	10.709	1.977	8.628
7.Transf. de capital	2.190	868	3.058	1.651	648	201	1.003
8.Variac. activos fros.	261	27	288	182	167	21	15
9.Variac. pasivos fros.	4.169	4.598	8.767	8.382	5.910	1.007	2.472
TOTAL GASTOS	91.203	26.383	117.586	90.233	70.499	10.810	19.734

DIF. ING. Y GASTOS	450	<108>	342	7.692	3.184		4.294
---------------------------	------------	--------------------	------------	--------------	--------------	--	--------------

Liquidación Ptos Cerrados	Inicial	Rectificac.	Dchos/ Oblig.	Rec.Liq/ Pagos Real.	Insolv.	Pte.Cobro/ Pte. Pago
Total Ingr. Presup. Cdos.	50.367	<1.214>	49.153	17.259	1.046	30.848
Total Gastos Presup. Cdos.	37.963	<858>	37.105	17.138		19.967
DIFERENCIAS	12.404	<356>	12.048	121		10.881

RATIOS

1. Modif. Gastos	29%	6. Dchos. Ptes. Cobro	25%	11. Ingresos por Hab.	81.298 P
2. Grado Ejecuc.Ing.	83%	7. Obl.Pte. de Pago	22%	12. Personal	36%
3. Grado Ejecuc. Gastos	77%	8. Carga Financiera Global	18%	13. Inversiones	23%
4. Grado Recaudación	75%	9. Cargas Fras. Por Hab.	10.435 P	14. Ahorro Bruto	12%
5. Grado Pago	78%	10. Gasto por Habit	74.912 P		

**ESTADO AGREGADO DE LAS LIQUIDACIONES DE LOS PRESUPUESTOS DE 1997
DE LOS AYUNTAMIENTOS CON POBLACION ENTRE 20.000 Y 50.000 HAB.**

Presupuesto De Ingresos	Prev. Inicial	Modif.	Previsión Deftva.	Dchos. Liquid.	Recaud. Liquida	Bajas por Insolv.	MP. Pendiente de Cobro
1.Imptos directos	21.220	87	21.307	21.256	15.636	77	5.543
2.Imptos indirectos	2.486	8	2.494	2.444	2.086	18	340
3.Tasas y otros ingr.	13.176	221	13.397	11.537	8.837	15	2.685
4.Transf. corrientes	17.097	1.464	18.561	18.780	17.313	0	1.467
5.Ingr. patrimoniales	1.930	2	1.932	2.427	1.487	0	940
6.Enaj. inversiones	2.960	1.272	4.232	2.928	2.439	0	489
7.Transf. de capital	4.785	3.214	7.999	5.801	2.734	32	3.035
8.Variac. activos fros.	165	7.340	7.505	374	135	0	239
9.Variac. pasivos fros.	4.381	9.016	13.397	14.287	10.850	0	3.437
TOTAL INGRESOS	68.200	22.624	90.824	79.834	61.517	142	18.175

Presupuesto De Gastos	Crédito Inicial	Modificac.	Crédito Deftvo.	Obligac. Reconoc.	Pagos Liquidos	Ordenes de Pago	Pte. de Pago
1.Gastos de personal	26.578	1.466	28.044	26.166	24.293	2.536	1.873
2.Compras corrientes	14.929	2.400	17.329	14.902	10.407	1.846	4.495
3.Intereses	5.277	<276>	5.001	4.401	4.067	255	334
4.Transf. corrientes	4.640	523	5.163	4.593	3.522	422	1.071
6. Inversiones reales	13.313	10.670	23.983	11.864	7.691	1.343	4.173
7.Transf. de capital	688	215	903	496	267	81	229
8.Variac. activos fros.	115	277	392	366	362	8	4
9.Variac. pasivos fros.	2.761	9.522	12.283	11.956	8.396	308	3.560
TOTAL GASTOS	68.301	24.797	93.098	74.744	59.005	6.799	15.739

DIF. ING. Y GASTOS	<101>	<2.173>	<2.274>	5.090	2.512	2.436
---------------------------	--------------------	----------------------	----------------------	--------------	--------------	--------------

Liquidación Ptos Cerrados	Inicial	Rectificac.	Dchos/ Oblig.	Rec.Liq/ Pagos Real.	Insolv.	Pte.Cobro/ Pte. Pago
Total Ingr. Presup. Cdos.	50.629	<5.657>	44.972	12.773	1.717	30.482
Total Gastos Presup. Cdos.	34.019	<1.954>	32.065	12.873		19.192
DIFERENCIAS	16.610	<3.703>	12.907	<100>		11.290

RATIOS

1. Modif. Gastos	36%	6. Dchos. Ptes. Cobro	23%	11. Ingresos por Hab.	94.196 P
2. Grado Ejecuc.Ing.	88%	7. Obl.Pte. de Pago	21%	12. Personal	35%
3. Grado Ejecuc. Gastos	80%	8. Carga Financiera Global	29%	13. Inversiones	17%
4. Grado Recaudación	77%	9. Cargas Fras. Por Hab.	19.299 P	14. Ahorro Bruto	11%
5. Grado Pago	79%	10. Gasto por Habit	88.190 P		

**ESTADO AGREGADO DE LA LIQUIDACIÓN DEL PRESUPUESTO DE 1997
DE LOS ORGANISMOS AUTÓNOMOS DE ANDALUCÍA**

	MP.						
Presupuesto De Ingresos	Prev. Inicial	Modif.	Prev. Defvta.	Dchos. Liquid.	Recaud. Líquida	Bajas por Insolv.	Pendiente de Cobro
1.Imptos directos	0	0	0	0	0	0	0
2.Imptos indirectos	387	4	391	416	394	0	22
3.Tasas y otros ingr.	23.088	5.429	28.517	28.946	13.834	53	15.059
4.Transf. corrientes	20.390	1.372	21.762	21.197	13.699	1	7.497
5.Ingr. patrimoniales	1.530	192	1.722	1.799	1.682	0	117
6.Enaj. inversiones	7.127	3.282	10.409	7.851	5.811	0	2.040
7.Transf. de capital	12.327	5.663	17.990	13.182	4.129	0	9.053
8.Variac. activos fros.	7.583	18.944	26.527	8.705	8.026	0	679
9.Variac. pasivos fros.	5.439	4.796	10.235	2.857	2.242	0	615
TOTAL INGRESOS	77.871	39.682	117.235	84.953	49.817	54	35.082

Presupuesto De Gastos	Crédito Inicial	Modificac.	Crédito Defvto.	Obligac.s Reconoc.	Pagos Líquidos	Ordenes de Pago	Pendiente de Pago
1.Gastos de personal	18.030	795	18.825	17.603	17.012	242	591
2.Compras corrientes	9.896	1.857	11.753	9.614	6.978	405	2.636
3.Intereses	1.429	97	1.526	1.084	934	32	150
4.Transf. corrientes	14.541	5.262	19.803	19.477	5.734	103	13.743
6. Inversiones reales	25.754	29.519	55.273	16.489	12.167	543	4.322
7.Transf. de capital	865	894	1.759	401	188	6	213
8.Variac. activos fros.	6.967	1.370	8.337	8.259	8.238	16	21
9.Variac. pasivos fros.	335	181	516	437	383	0	54
TOTAL GASTOS	77.817	39.975	117.792	73.364	51.634	1.347	21.730

DIF. ING. Y GASTOS	54	<293>	<239>	11.589	<1.817>		13.352
---------------------------	-----------	--------------------	--------------------	---------------	----------------------	--	---------------

Liquidación Pros Cerrados	Inicial	Rectificac.	Dchos/ Oblig.	Rec.Liq/ Pagos Real.	Insolv.	Pte.Cobro/ Pte. Pago
Total Ingr. Presup. Cdos.	27.451	<482>	26.969	11.774	105	15.090
Total Gastos Presup. Cdos.	13.100	<56>	13.044	7.757		5.287
DIFERENCIAS	14.351	<426>	13.925	4.017	105	9.803

RATIOS						
1. Tesorería	2%	11. Dch. Pdte. Cob. Ej. ant.	30%	21. Ahorro bruto	9%	
2. Modif. Gastos	51%	12. Obl. Pdte. Pago ej. ant.	20%	22. Rectif. Ingr. Ej. Cerr.	<2>%	
3. Grado Ejecución Ing.	72%	13. Ingresos propios	34%	23. Rectif. Gtos. Ej. Cerr.	0%	
4. Grado Ejecución Gastos	62%	14. Ingresos corrientes	62%	24. Dependencia	40%	
5. Derechos pdtes. Cobro	41%	15. Ingresos capital	38%			
6. Obligaciones pdtes pago	30%	16. Gastos corrientes	65%			
7. Operac. Financieras	3%	17. Gastos capital	35%			
8. Personal (Obl. Netas)	24%	18. Materializ. Superavit	<16>%			
9. Inversiones (Obl. Netas)	23%	19. Grado recaudación	59%			
10. Transferencias	173%	20. Grado pago	70%			

X. ANEXOS**ANEXO I****Relación de Diputaciones y Ayuntamientos
que han rendido antes del 1-11-98****Provincia de Almería**

Almería
Armuña de Almanzora
Líjar
La Mojonera
Olula del Río
Oria
Pulpí
Somontín
Sorbas
Urrácal

Provincia de Cádiz

Bornos
Cádiz
El Gastor
Sanlúcar de Barrameda
Setenil de las Bodegas
Torre-Alháquime
Véjer de la Frontera

Provincia de Córdoba

Benamejí
Carcabuey
Cardeña
Fuente Obejuna
La Rambla
Montilla
Nueva Carteya
Puente Genil
Zuheros

Provincia de Granada

Albolote
Albondón
Armillá
Baza

Benalúa de las Villas
Bérchules
Castril
Cijuela
Dílar
El Valle
Gójar
Granada
Guadix
Montefrío
Moraleda de Zafayona
Otura
Salobreña
Sorvilán
Ugíjar
Vegas del Genil
Víznar
Zújar

Provincia de Huelva

Aracena
Beas
Manzanilla
San Bartolomé de la Torre

Provincia de Jaén

Bailén
Baños de la Encina
Benatae
Chiclana de Segura
Iznatoraf
Santiago de Calatrava

Provincia de Málaga

Alfarnate
Alhaurín de la Torre
Almargen
Arriate
Benamocarra
Fuente de Piedra
Genalguacil
Jubrique
Málaga
Mollina

Provincia de Sevilla

Alanís
Alcolea del Río
Aznalcázar
Badolatosa
Castilleja de la Cuesta
Coria del Río
El Real de la Jara
La Campana
Las Cabezas de San Juan
La Rinconada
Lora del Río
Los Corrales
Olivares
San Nicolás del Puerto
Sanlúcar la Mayor
Sevilla
Umbrete

**Relación de Organismos Autónomos
que han rendido antes del 1-11-98****Provincia de Almería**

P.M. Escuelas Infantiles (Almería)
P.M. Deportes (Almería)
P.M. Escuela Taurina (Almería)

Provincia de Cádiz

P.M. Juventud y Deportes (Sanlúcar de Barrameda)
P.M. Turismo (Sanlúcar de Barrameda)
F.M. Cultura (Sanlúcar de Barrameda)

Provincia de Granada

C. Especial de Empleo "La Cartuja" (Albolote)
Promoc. Económica y Empleo (Albolote)
P. Medios de Comunicación y Juventud (Albolote)

Provincia de Jaén

P.M. Bienestar Social (Bailén)

Provincia de Málaga

F.P. Centro de Informática (Málaga)
Gerencia M. de Urbanismo (Málaga)
F.P. M. Deportivo (Málaga)
I.M. de la Vivienda (Málaga)
F.Pca. M. "Miguel de Cervantes" (Málaga)
F. "Pablo Ruiz Picasso" (Málaga)
P.M. Botánico "Ciudad de Málaga" (Málaga)
P.M. de Deportes (Ronda)
P. Socio Cultural y de Turismo (Ronda)

Provincia de Sevilla

P.M. de Deportes (Castilleja de la Cuesta)
P.M. de Comunicación Social (Castilleja de la Cuesta)
P.M. Educación Física y Deportes (Coria del Río)
P.M. Bienestar Social (Coria del Río)
Gerencia Municipal de Urbanismo (Sevilla)
Patronato del Real Alcázar (Sevilla)
Instituto Munic. de Deportes (Sevilla)

Empresas Públicas que han rendido antes del 1-11-98**Provincia de Almería**

E.M. Transportes, S.A. (Almería)

Provincia de Córdoba

Empresa Prov. Recaudación e Informática, S.A. (Diputación Provincial)

Provincia de GranadaDesarrollo Industrial (Benalúa)
Aguas de Gojar, S.A. (Gójar)
E.M. Vivienda y Suelo, S.A. (Granada)**Provincia de Huelva**

Terrenos Munc. Ayamonte, S.A. (Ayamonte)

Provincia de MálagaCompras Estepona XXI, S.L. (Estepona)
Empleo Estepona XXI, S.L. (Estepona)
Estepona XXI Control Contable, S.L. (Estepona)
Estepona XXI Control Servicios, S.L. (Estepona)
Eventos Estepona XXI, S.L. (Estepona)
Imagen Estepona XXI, S.L. (Estepona)
Obras Estepona XXI, S.L. (Estepona)
Planeamiento Estepona XXI, S.L. (Estepona)
Televisión Mar (Estepona)
Servicios Estepona XXI, S.L. (Estepona)
Tributos Estepona XXI, S.L. (Estepona)
E.M. Aguas, S.A. (Málaga)
E. Malagueña de Transportes, S.A. (Málaga)
S.A. Aparcamientos y Servicios (Málaga)
E. Parque Cementerio de Málaga, S.A. (Málaga)
E. Inic. Málaga, S.A. (Málaga)
Gestión Tributaria (Málaga)
Parque del Oeste, S.A. (Málaga)**Provincia de Sevilla**E.M. Agrícola Coriana, S.A. (Coria del Río)
Aguas de Ecija, S.A. (Ecija)
Desarrollo Industrial y Promoc. Agraria, S.A. (Guillena)
S. Desarrollo, S.A. (La Roda de Andalucía)
E.M. de la Vivienda, S.A. (Sevilla)
Tussam (Sevilla)
Emasesa (Sevilla)
Lipasam (Sevilla)
Mercasevilla, S.A. (Sevilla)**Mancomunidades que han rendido antes del 1-11-98****Provincia de Huelva**

Manc. Aguas Costa de Huelva

Provincia de Sevilla

Manc. R.S.U. Guadalquivir

Consortios que han rendido antes del 1-11-98**Provincia de Almería**

Escuela del Mármol de Fines

Provincia de Cádiz

Cons. Contra Incendios y Salvamento

ANEXO II**Relación de Ayuntamientos no incluidos en el Informe.****Provincia de Almería**

Abrucena (1)
Albánchez (1)
Alboloduy (1)
Alcolea (1)
Almunia de Monteagud (1)
Alhabia (2)
Alsodux (1)
Arboleas (1)
Bacares (1)
Bayárcal (1)
Benitagla (1)
Benizalón (1)
Carboneras (1)
Chirivel (1)
Cuevas de Almanzora (1)
Dalías (1)
El Ejido (1)
Enix (2)
Gérgal (1)
Huércal de Almería (1)
Instinción (1)
Las Tres Villas (1)
Lubrín (1)
Lucainena de las Torres (1)
Lúcar (1)
Mojácar (1)
Nacimiento (2)
Ohanes (1)
Olula de Castro (1)
Partaloa (1)
Paterna del Río (1)
Rágol (1)
Santa Cruz de Marchena (2)
Senés (1)
Sierro (1)
Sufí (1)
Tahal (1)
Turre (1)
Uleila del Campo (1)
Viator (2)
Vícar (1)

Provincia de Cádiz

Alcalá de los Gazules (1)
Benaocaz (1)
Castellar de la Frontera (1)
Conil de la Frontera (2)
El Bosque (1)
Espera (1)
Grazalema (1)
Jimena de la Frontera (1)
Prado del Rey (1)
San Roque (1)
Tarifa (1)
Villaluenga del Rosario (1)
Villamartín (1)

Provincia de Córdoba

Aguilar de la Frontera (1)
Alcaracejos (1)
Almodóvar del Río (1)
Añora (1)
Belalcázar (1)
Doña Mencía (1)
Dos Torres (1)
El Carpio (1)
Encinas Reales (1)
Espiel (1)
Fuente la Lancha (1)
Fuente-Tojar (1)
Hinojosa del Duque (1)
La Carlota (1)
La Victoria (1)
Los Blázquez (1)
Obejo (1)
Palenciana (1)
Pedroche (1)
Peñarroya-Pueblonuevo (1)
San Sebastián de los Ballesteros (1)
Valenzuela (1)
Villaralto (1)
Villaviciosa de Córdoba (1)

Provincia de Granada

Alamedilla (1)
Albuñol (1)
Albuñuelas (2)
Alhedín (1)
Alicún de Ortega (1)
Almuñécar (1)

Alpujarra de la Sierra (2)
 Atarfe (1)
 Benamaurel (1)
 Busquistar (1)
 Cádiar (1)
 Calicasas (1)
 Capileira (1)
 Cástaras (1)
 Chauchina (1)
 Chimeneas (1)
 Churriana de la Vega (1)
 Cogollos de Guadix (1)
 Cogollos Vega (1)
 Colomera (1)
 Cortes y Graena (1)
 Cúllar-Vega (1)
 Darro (1)
 Diezma (1)
 Fonelas (1)
 Freila (1)
 Fuente Vaqueros (1)
 Galera (1)
 Gor (1)
 Guadahortuna (1)
 Gualchos (1)
 Huélago (1)
 Huétor Santillán (1)
 Íllora (1)
 Itrabo (1)
 Iznalloz (2)
 Jayena (1)
 Jerez del Marquesado (1)
 Jete (1)
 Jun (1)
 Láchar (1)
 La Zubia (1)
 Lecrín (1)
 Lentegí (1)
 Lobras (1)
 Lugros (2)
 Maracena (1)
 Marchal (2)
 Moclín (1)
 Montejícar (1)
 Montillana (1)
 Morelábor (1)
 Nevada (1)
 Nigüelas (1)
 Ogíjares (1)
 Órgiva (2)

Otívar (1)
 Pampaneira (1)
 Pedro Martínez (1)
 Peligros (1)
 Piñar (1)
 Polopos (1)
 Puebla de Don Fadrique (1)
 Pulianas (2)
 Purullena (1)
 Rubite (1)
 Salar (1)
 Santa Fe (1)
 Torvizcón (1)
 Trevélez (1)
 Turón (1)
 Vélez de Benaudalla (1)
 Villanueva Mesía (1)

Provincia de Huelva

Aljaraque (1)
 Almonaster la Real (1)
 Arroyomolinos de León (1)
 Ayamonte (1)
 Cabezas Rubias (1)
 Cala (1)
 Campofrío (1)
 Cañaveral de León (1)
 Cortelazor (1)
 Galaroza (1)
 Higuera de la Sierra (1)
 Hinojales (1)
 Isla Cristina (1)
 La Palma del Condado (1)
 Linares de la Sierra (1)
 Los Marines (1)
 Lucena del Puerto (1)
 Minas de Riotinto (1)
 Paymogo (1)
 Puebla de Guzmán (1)
 Sanlúcar de Guadiana (1)
 Santa Ana la Real (1)
 Santa Bárbara de Casa (1)
 Santa Olalla del Cala (1)
 Villablanca (1)
 Villanueva de las Cruces (1)
 Zufre (1)

Provincia de Jaén

Albánchez de Úbeda (1)
Alcaudete (2)
Aldeaquemada (1)
Andújar (1)
Arjona (1)
Arjonilla (1)
Arquillos (1)
Beas de Segura (1)
Bélmez de la Moraleda (1)
Cambil (1)
Campillo de Arenas (1)
Castellar (1)
Castillo de Locubín (1)
Cazorla (1)
Espelúy (1)
Génave (1)
Guarromán (1)
Higuera de Calatrava (1)
Hinojares (1)
Hornos (1)
Huesa (1)
Jabalquinto (1)
Jimena (1)
Jódar (1)
La Guardia de Jaén (1)
La Puerta de Segura (1)
Lahiguera (1)
Larva (1)
Lopera (1)
Marmolejo (1)
Mengíbar (1)
Navas de San Juan (1)
Noalejo (1)
Orcera (1)
Puente de Génave (1)
Quesada (1)
Sabiote (1)
Santa Elena (1)
Santiago-Pontones (2)
Santisteban del Puerto (1)
Segura de la Sierra (1)
Sorihuela del Guadalimar (1)
Torreblascopedro (1)
Torreperogil (1)
Torres de Albánchez (1)
Valdepeñas de Jaén (1)
Vilches (1)
Villarodrigo (1)

Provincia de Málaga

Alameda (1)
Alcaucín (1)
Alfarnatejo (1)
Algarrobo (1)
Almogía (1)
Alozaina (1)
Alpandeire (1)
Archez (1)
Arenas (1)
Atajate (1)
Benadalid (1)
Benalauría (1)
Benalmádena (1)
Benamargosa (1)
Benarrabá (1)
Campillos (1)
Cañete la Real (1)
Carratraca (1)
Casabermeja (1)
Casares (1)
Comares (1)
Cuevas Bajas (1)
Cuevas de San Marcos (1)
Cútar (1)
El Borge (1)
Estepona (1)
Faraján (1)
Guaro (1)
Humilladero (1)
Igualeja (1)
Iznate (1)
Jimena de Líbar (1)
Marbella (1)
Monda (1)
Nerja (1)
Parauta (1)
Pujerra (1)
Rincón de la Victoria (2)
Salares (1)
Sayalonga (1)
Sedella (1)
Sierra de Yeguas (1)
Valle de Abdalajís (1)
Villanueva de Tapia (1)
Villanueva del Trabuco (1)
Viñuela (1)
Yunquera (1)

Provincia de Sevilla

Aguadulce (1)
Albaida del Aljarafe (1)
Algámitas (1)
Almadén de la Plata (1)
Benacazón (1)
Bollullos de la Mitación (2)
Brenes (1)
Cañada Rosal (1)
Carrión de los Céspedes (1)
Casariche (1)
Castilblanco de los Arroyos (1)
Cazalla de la Sierra (1)
El Cuervo (1)
El Saucejo (1)
Écija (1)
Fuentes de Andalucía (1)
Gelves (1)

Gerena (1)
Guadalcanal (1)
Guillena (1)
Huévar (1)
La Puebla de Cazalla (1)
La Puebla de los Infantes (1)
La Puebla del Río (1)
Mairena del Aljarafe (1)
Marchena (2)
Palomares del Río (1)
Pedrera (1)
Pruna (1)
San Juan de Aznalfarache (1)
Tocina (1)
Villanueva del Ariscal (1)

(1) No rinde 1997

(2) Rinde después del 27-10-1999

ANEXO III**Relación de Ayuntamientos que han remitido documentación de ejercicios anteriores.****Provincia de Almería**

Alcóntar (95 y 96)
El Ejido (96)
Purchena (92, 93, 94, 95 y 96)

Provincia de Cádiz

Alcalá de los Gazules (95 y 96)
Algar (96)
Algodonales (93)
Conil de la Frontera (95 y 96)
El Gastor (95)
Puerto Serrano (95)
Setenil de las Bodegas (92, 93, 94, 95 y 96)

Provincia de Córdoba

Cabra (96)
Moriles (96)
Pedro Abad (96)

Provincia de Granada

Albuñuelas (96)
Dehesas de Guadix (95)
Íllora (94, 95 y 96)
Puebla de Don Fadrique (96)
Salobreña (93, 94 y 95)

Provincia de Huelva

Almonaster la Real (96)
Castaño del Robledo (96)
Cortegana (96)
Cumbres Mayores (96)
El Campillo (96)
Villanueva de los Castillejos (96)

Provincia de Jaén

Bélmez de Moraleda (95 y 96)
Frailes (92, 93, 94, 95 y 96)
Guarromán (95)
Jódar (96)
Santisteban del Puerto (96)
Siles (96)

Provincia de Málaga

Benahavis (96)
Iznate (95)
Júzcar (96)
Riogordo (93, 94, 95 y 96)
Villanueva de Rosario (92, 93, 94, 95 y 96)

Provincia de Sevilla

Alcalá de Guadaira (95)
Almensilla (96)
Bollullos de la Mitación (94, 95 y 96)
Castilleja del Campo (96)
El Ronquillo (96)
Mairena del Alcor (96)
Umbrete (96)
Utrera (96)

ANEXO IV

Relación de Ayuntamientos que no han remitido documentación desde 1989.

Provincia de Almería

Alsodux
Carboneras
Las Tres Villas
Olula de Castro

Provincia de Cádiz

El Bosque
Espera

Provincia de Córdoba

Añora
Dos Torres
Fuente la Lancha

Provincia de Granada

Atarfe
Huétor Santillán
Lecrín
Moclín

Provincia de Huelva

Cortelazor
Hinojales
Linares de la Sierra
Los Marines
Villanueva de las Cruces

Provincia de Jaén

Aldeaquemada
Cambil
Castellar
Castillo de Locubín
Hinojares
Hornos
Orcera
Puente de Génave
Segura de la Sierra
Torres de Albánchez
Vilches
Villarodrigo

Provincia de Málaga

Alozaina
Archez
Benadalid
Benalauría
Benamargosa
Benarraba
Cañete la Real
Carratraca
Cútar
Guaro
Jimena de Líbar
Sierra de Yeguas

Provincia de Sevilla

Algámitas
Benacazón
Carrión de los Cespedes
Cazalla de la Sierra
Fuentes de Andalucía
Palomares del Río

5. Anuncios

5.2. Otros anuncios

AYUNTAMIENTO DE HINOJOSA DEL DUQUE (CORDOBA)

ANUNCIO de bases.

El Ayuntamiento-Pleno en sesión ordinaria, celebrada el día 6 de abril de 2000, acordó convocar la provisión en propiedad, mediante concurso-oposición, de plazas vacantes en la plantilla de personal funcionario y laboral de este Ayuntamiento, con arreglo a las siguientes bases, que han sido rectificadas en cuanto a la composición del Tribunal, por acuerdo de Pleno de fecha 1 de junio de 2000:

BASES GENERALES QUE REGIRAN LAS CONVOCATORIAS PARA LA PROVISION EN PROPIEDAD DE PLAZAS VACANTES DEL AYUNTAMIENTO DE HINOJOSA DEL DUQUE, CORRESPONDIENTES A LAS OFERTAS DE EMPLEO PUBLICO DE 1998 Y 1999

1.ª Normas generales.

1.1. Es objeto de la presente convocatoria la provisión en propiedad, mediante concurso-oposición, de las siguientes plazas vacantes en la plantilla de personal funcionario y laboral del Ayuntamiento de Hinojosa del Duque, incorporadas a las Ofertas de Empleo Público correspondientes a los años 1998 y 1999, aprobadas por el Pleno en las sesiones de fecha 2 de abril de 1998 y 17 de diciembre de 1998, respectivamente, y publicadas en el Boletín Oficial del Estado número 45, de 22 de febrero de 1999, y núm. 140, de 12 de junio de 1999, respectivamente, y que son las siguientes:

Personal Funcionario. Escala de Administración Especial.
Subescala de Servicios Especiales. Turno libre

Plaza	Grupo	Vacantes	Anexo
Jardinero	E	1	I
Operario de Servicios Múltiples	E	1	II

Personal Laboral. Turno libre

Plaza	Vacantes	Anexo
Oficial 2.ª		
Electricista	1	III
Barrendero/a Encargado/a	1	IV
Polideportivo	2 (a tiempo parcial)	V
Sepulturero/a	1	VI

1.2. Las plazas están dotadas económicamente con las retribuciones que el Ayuntamiento tiene acordadas en la relación de puestos de trabajo incluidos en el Presupuesto para 1998 y 1999, aprobados, respectivamente, por el Pleno en sesión de 2 de abril de 1998 y en sesión de 17 de diciembre de 1998.

1.3. Los procesos selectivos de las mencionadas plazas se regirán por las presentes Bases Generales y por lo que se determina en los correspondientes Anexos. Para lo no previsto en las mismas, les será de aplicación la Ley 30/1984, de 2 de agosto, de Medidas para la Reforma de la Función Pública; Real Decreto 364/1995, de 10 de marzo, por el que se aprueba el Reglamento General de Ingreso del Personal al Servicio de la Administración del Estado; el Real Decre-

to 896/1999, de 7 de junio, por el que se establecen las reglas básicas y programas mínimos a los que ha de ajustarse el procedimiento de selección de los funcionarios de la Administración Local; la Ley 7/1985, de 2 de abril, reguladora de las Bases de Régimen Local; Real Decreto Legislativo 781/1986, de 18 de abril, por el que se aprueba el Texto Refundido de las Disposiciones Legales vigentes en materia de Régimen Local, y la Ley 30/1992, de 26 de noviembre, de Régimen Jurídico de las Administraciones Públicas y del Procedimiento Administrativo Común.

Los aspirantes seleccionados quedarán sujetos al régimen de incompatibilidad establecido por la normativa vigente.

2.ª Requisitos.

2.1. Para ser admitidos al presente proceso selectivo, los aspirantes deberán reunir los siguientes requisitos generales, además de los especificados en los Anexos de cada convocatoria:

a) Ser español/a o nacional de uno de los Estados miembros de la Unión Europea, o de aquéllos a los que sea de aplicación la libre circulación de trabajadores en virtud de Tratados Internacionales celebrados por la Unión Europea y ratificados por España.

b) Tener cumplidos 18 años de edad, y no exceder de aquélla en que falten menos de 10 años para la jubilación forzosa por edad.

c) Estar en posesión del título exigido para el ingreso en cada plaza o grupo de plazas, según se especifica en los Anexos que acompañan a estas bases, o estar en condiciones de obtenerlo en la fecha en que termine el plazo de presentación de instancias.

d) No padecer enfermedad o defecto físico que impida el desempeño de las funciones propias de la plaza a que se opta. A tal efecto las personas que resulten seleccionadas deberán someterse a reconocimiento médico antes de su nombramiento.

e) No haber sido separado mediante expediente disciplinario del servicio de cualquiera de las Administraciones o Instituciones Públicas, ni hallarse inhabilitado para el ejercicio de las funciones públicas por sentencia firme.

f) No hallarse incurso en ninguno de los casos de incompatibilidad ni incompatibilidad establecidos en las disposiciones vigentes.

g) Aquéllos que, independientemente de los anteriores, se establecieron en los Anexos correspondientes.

2.2. Los requisitos a que se refiere este apartado habrán de poseerse el día de finalización del plazo de admisión de solicitudes.

3.ª Solicitudes.

3.1. Quienes deseen tomar parte en estas pruebas selectivas deberán hacerlo constar en instancia, modelo oficial que se inserta al final de estas bases como Anexo VIII y que les será facilitada en las oficinas de Secretaría. En ellas habrán de manifestar que reúnen todos y cada uno de los requisitos establecidos en la base 2.ª, así como la determinación del puesto al que se opta. Las solicitudes se dirigirán al Sr. Alcalde y se presentarán en el Registro General de Entrada de este Ayuntamiento, o en la forma que determina el artículo 38.4 de la Ley 30/92, de Régimen Jurídico de las Administraciones Públicas y del Procedimiento Administrativo Común, dentro del plazo de 20 días naturales, contados a partir del día siguien-

te al de la publicación del extracto de cada convocatoria en el Boletín Oficial del Estado.

3.2. A la solicitud se acompañará fotocopia compulsada del DNI, de la titulación exigida, resguardo de haber abonado los derechos de examen, así como los documentos, originales o debidamente compulsados, acreditativos de los méritos que se aleguen por el aspirante en la solicitud para su valoración en la fase de concurso, referidos siempre a día de inicio del plazo de presentación de solicitudes.

3.3. Los derechos de examen se fijan en 1.000 pesetas para el Grupo E y 1.500 para el Grupo D.

3.4. Los aspirantes presentarán tantas solicitudes como plazas a las que deseen concurrir, debiendo abonar los derechos de examen correspondientes a cada una de ellas en la c/c número 2100-4439-02-0200003340, de la sucursal La Caixa, sita en Avda. Corredera, núm. 25, de esta ciudad, o mediante giro postal o telegráfico a la siguiente dirección: Ayuntamiento de Hinojosa del Duque. Tesorería. Pruebas selectivas de la plaza de que se trate.

3.5. Si concurren aspirantes con alguna discapacidad, deberán indicarlo en la solicitud, precisando las adaptaciones de tiempo y medios para la realización de las pruebas, debiendo acompañar certificado de discapacidad expedido por la Administración competente, donde deberá expresarse que la misma no le incapacita para el desempeño del puesto al que se opta.

4.ª Admisión de aspirantes.

4.1. Terminado el plazo de presentación de solicitudes y comprobado el pago de los derechos de examen, por el Sr. Alcalde-Presidente se dictará Resolución en el plazo de un mes, ampliable en los supuestos previstos en la Ley 30/92, declarando aprobados las listas provisionales de aspirantes admitidos y excluidos, con indicación de las causas de exclusión. En dicha Resolución, que se publicará en el Boletín Oficial de la Provincia, se indicarán los lugares en que se encuentran expuestas las listas certificadas completas de aspirantes admitidos y excluidos, designación nominativa de los miembros del Tribunal, así como el lugar y fecha de realización del primer ejercicio de la oposición.

4.2. Los aspirantes excluidos dispondrán de un plazo de diez días, contados a partir del siguiente al de la publicación de la Resolución en el Boletín Oficial de la Provincia, para subsanar los defectos que hayan motivado su exclusión.

Los errores de hecho que pudieran advertirse podrán subsanarse de oficio o a petición del interesado en cualquier momento.

La publicación de dicha Resolución será determinante de los plazos a efectos de posibles impugnaciones o recursos.

Si no se produjese reclamación, sugerencia o petición de subsanación alguna, la Resolución provisional devendrá definitiva automáticamente. En otro caso, resueltas las reclamaciones, se dará publicidad de ello a través de la publicación en los tabloneros de anuncios del Excmo. Ayuntamiento de Hinojosa del Duque.

5.ª Tribunal.

5.1. El Tribunal Calificador tendrá la siguiente composición, de conformidad con lo dispuesto en el artículo 4.e) y f) del Real Decreto 896/1991, de 7 de junio:

Presidente: El de la Corporación o miembro en quien delegue.

Vocales:

- Un representante de la Junta de Andalucía.
- Un representante del Grupo Político Municipal PP.
- Dos representantes del Grupo Político Municipal PSOE.
- Un representante del Personal (laboral o funcionario, según proceda).
- Un técnico designado por la Excmo. Diputación Provincial.

Secretario: El Secretario de la Corporación o, en su defecto, un funcionario del Ayuntamiento en quien delegue, que actuará con voz y sin voto.

5.2. Junto a los titulares se nombrarán suplentes en igual número y con los mismos requisitos.

En la composición del Tribunal se velará por el cumplimiento del principio de especialidad y los vocales deberán poseer un nivel de titulación igual o superior al exigido para la plaza a que se opta.

5.3. El Tribunal no podrá constituirse ni actuar sin la asistencia, al menos, de la mayoría de sus componentes, titulares o suplentes indistintamente.

5.4. Los miembros del Tribunal deberán abstenerse y podrán ser recusados cuando concurren en ellos alguna de las circunstancias previstas en el artículo 28 de la Ley 30/92, de Régimen Jurídico de las Administraciones Públicas y del Procedimiento Administrativo Común, y cuando hubieran realizado tareas de preparación de aspirantes a pruebas selectivas de acceso a la Función Pública en los 5 últimos años.

5.5. Por Resolución de la Presidencia se procederá al nombramiento de los empleados públicos que deban colaborar temporalmente en el desarrollo de los procesos de selección. Este personal estará adscrito a dicho Tribunal y ejercerá sus funciones de conformidad con las instrucciones que éste le curse al efecto.

Tanto los miembros del Tribunal como los colaboradores y asesores percibirán las dietas y asistencias establecidas por la legislación vigente.

5.6. El Tribunal queda facultado para resolver las dudas que presenten y tomar los acuerdos necesarios para la tramitación y buen orden de la convocatoria.

6.ª Orden de actuación de los aspirantes. Identificación.

6.1. Los aspirantes serán convocados para cada ejercicio en llamamiento único. La no presentación de un aspirante a cualquiera de los ejercicios obligatorios, en el momento de ser llamado, determinará automáticamente el decaimiento de su derecho a participar en el mismo ejercicio y en los sucesivos, quedando excluido, en consecuencia, del procedimiento selectivo.

6.2. El orden de intervención de los aspirantes en aquellos ejercicios que no se puedan realizar conjuntamente será el que determine el sorteo público, que se realizará en el Salón de Sesiones, a las 12 horas, del día siguiente hábil al de la terminación del plazo de presentación de instancias.

El Tribunal podrá requerir en cualquier momento a los aspirantes que acrediten su identidad, a cuyo fin deberán ir provistos del Documento Nacional de Identidad.

7.ª Desarrollo de los ejercicios.

Una vez comenzadas las pruebas selectivas, no será obligatoria la publicación de los siguientes anuncios de celebración de los restantes ejercicios en el «Boletín Oficial de la Provincia». Estos anuncios deberán hacerse públicos por el Tribunal en el tablón de anuncios de este Excmo. Ayuntamiento y en los locales donde se haya realizado el último ejercicio, con 12 horas de antelación del comienzo de las mismas si se trata del mismo ejercicio o de 24 horas si se trata de un nuevo ejercicio. En todo caso, desde la conclusión de un ejercicio hasta el comienzo del siguiente no podrán transcurrir menos de 72 horas ni más de 45 días naturales.

El procedimiento de selección será el de concurso-oposición libre y consistirá en lo siguiente:

7.1. Fase de concurso. La fase de concurso será previa a la fase de oposición y se puntuará con arreglo al siguiente baremo hasta un máximo de 4,50 puntos:

Experiencia profesional:

- Por cada mes completo de servicios prestados en este Ayuntamiento en puesto de trabajo de igual cometido al que se opta: 0,1 punto.

- Por cada cada mes completo de servicios prestados en otra Administración Pública en puesto de trabajo de igual cometido al que se opta: 0,050 puntos.

- Por cada mes completo de servicios prestados en empresas privadas en puesto de trabajo de igual cometido al que se opta: 0,025 puntos.

La acreditación de la experiencia profesional se realizará a través de certificación expedida por la Administración correspondiente en los dos primeros casos e informe de vida laboral de la Seguridad Social junto con el contrato de trabajo visado por el Inem o cualquier otro documento de igual fuerza probatoria en el caso de servicios prestados en la empresa privada.

A estos efectos no se computarán servicios que hubieran sido prestados simultáneamente con otros igualmente alegados y se reducirán proporcionalmente los prestados a tiempo parcial.

Se valorarán como servicios prestados en el puesto de operario de servicios múltiples los relacionados como peón, en cualquier especialidad.

La puntuación obtenida en la fase de concurso no podrá tenerse en cuenta para superar el ejercicio de la fase de oposición.

Formación:

- Por cada titulación académica superior a la exigida en la presente convocatoria que guarde relación con el puesto a desempeñar: 0,25 puntos.

- Por realización de cursos de formación o perfeccionamiento, debidamente acreditados a juicio del Tribunal, y relacionados con la plaza a que se opta y con una duración de 100 horas: 0,25 puntos.

Cuando la duración del curso sea mayor o menor de 100 horas se prorrateará la puntuación.

Los cursos que no expresen duración alguna no se valorarán.

7.2. Fase de oposición. Consistirá en la realización de un ejercicio teórico-práctico propuesto por el Tribunal, inmediatamente antes de la realización del mismo, relacionado con el temario que rijan para cada grupo de plazas y las funciones propias de la plaza a que se opta.

El tiempo de duración de este ejercicio será el que determine el Tribunal y se calificará con un máximo de 10 puntos, siendo necesario obtener un mínimo de 5 puntos para la superación del mismo.

8.ª Calificación de los ejercicios y calificación final.

La calificación de cada ejercicio se determinará haciendo la media de las puntuaciones otorgadas por cada miembro del Tribunal.

La calificación definitiva de los aspirantes estará determinada por la suma de calificaciones obtenidas en la fase de concurso y en el ejercicio de la fase de oposición. En los supuestos de puntuaciones iguales, los empates se resolverán atendiendo a los siguientes criterios:

- Mayor puntuación obtenida en la fase de concurso.
- Mayor puntuación obtenida en la fase de oposición.
- Mayor puntuación obtenida en el primer apartado de la fase de concurso.

9.ª Relación de aprobados.

Finalizadas las pruebas selectivas, el Tribunal hará pública la relación de los aspirantes aprobados y elevará la corres-

pondiente propuesta de contratación a la Alcaldía, remitiendo, asimismo, el acta de la última sesión, sin que pueda declarar aprobados a un número de aspirantes superior al de plazas convocadas.

Con el resto de los aspirantes que hayan superado el ejercicio de la fase de oposición y atendiendo al orden de puntuación obtenida en la calificación final, se constituirá una bolsa de trabajo a la que se acudirán para cubrir necesidades temporales de personal en puesto de igual naturaleza y funciones, siempre que el aspirante a quien corresponda reúna los requisitos exigidos en la modalidad de contratación temporal de que se trate.

La referida bolsa funcionará de forma excluyente, de manera que no podrá realizarse con un mismo aspirante más de un contrato de trabajo hasta que no se produzca la contratación de todos los integrantes de la bolsa, salvo renuncia de los mismos.

10.ª Presentación de documentos y nombramiento.

Los aspirantes propuestos por el Tribunal deberán aportar en la Secretaría General de este Ayuntamiento, en el plazo de 20 días hábiles desde que se haga pública la relación de aspirantes aprobados, los documentos acreditativos de las condiciones de capacidad y requisitos exigidos en la base 2.1 de la presente convocatoria.

Quienes dentro del plazo indicado, y salvo caso de fuerza mayor, no presentaran la documentación, o de la misma se dedujese que carecen de alguno de los requisitos exigidos, no se les podrá otorgar el correspondiente nombramiento, dando lugar a la invalidez de la actuación del interesado y la nulidad subsiguiente de los actos del Tribunal respecto a éste, sin perjuicio de la responsabilidad en que pudieran haber incurrido por falsedad en su instancia.

En el plazo máximo de treinta días desde la aportación por el aspirante propuesto de los documentos referidos, el Sr. Presidente procederá a efectuar el correspondiente nombramiento.

11.ª Norma final.

La presente convocatoria, sus bases y cuantos actos administrativos se deriven de ella y de las actuaciones del Tribunal podrán ser impugnados por los interesados en los casos y en la forma establecidos por la Ley 30/92, de 26 de noviembre, de Régimen Jurídico de las Administraciones Públicas y del Procedimiento Administrativo Común.

ANEXO I

Denominación de la plaza: Jardinero.

Vacantes: 1.

Carácter: Funcionario.

Escala: Administración Especial.

Subescala: Servicios Especiales.

Clase: Personal de Oficios.

Categoría: Operario.

Grupo: E.

Titulación: Certificado de Escolaridad o equivalente.

Estar en posesión del permiso de conducción de la clase B.

T E M A R I O

Tema 1. La Constitución española de 1978. Principios generales. Derechos y deberes fundamentales de los españoles.

Tema 2. Organización territorial del Estado. Las Comunidades Autónomas.

Tema 3. El municipio y la provincia: Organización y competencias.

Tema 4. Los Arbustos ornamentales utilizados en jardinería.

Tema 5. Las plantas más utilizadas en jardinería: Anuales, perennes y bulbosas.

Tema 6. Los árboles. Descripción de los más utilizados en jardinería.

Tema 7. Casos prácticos de poda.

Tema 8. Los céspedes.

Tema 9. Preparación del terreno para la plantación. Abonado de plantación. Estercoladura. Conversión de abonos.

Tema 10. Plantación. Apertura de hoyos. Descripción de la plantación de árboles y arbustos en diversas presentaciones.

Tema 11. Injerto. Definiciones. Métodos, descripción de los más corrientes.

Tema 12. Herramientas y maquinaria empleadas en la poda. Medidas de seguridad e higiene.

Tema 13. Plagas y enfermedades de las plantas de jardín.

ANEXO II

Plaza: Operario de Servicios Múltiples.

Núm. plaza vacante: 1.

Carácter: Funcionario.

Escala: Servicios Especiales.

Clase: Personal de Oficios.

Categoría: Operario.

Grupo: E.

Titulación: Certificado de Escolaridad.

Estar en posesión del permiso de conducción de la clase B.

El operario de servicios múltiples desempeñará las funciones propias relacionadas con los distintos servicios municipales, así como las que le sean asignadas por la Alcaldía, y concretamente el trabajo de apertura y cierre de nichos, sepulturas y panteones.

TEMARIO

Tema 1. La Constitución española de 1978. Principios generales. Derechos y deberes fundamentales de los españoles.

Tema 2. Organización territorial del Estado. Las Comunidades Autónomas.

Tema 3. El municipio y la provincia: Organización y competencias.

Tema 4. Enumeración de los servicios principales del Ayuntamiento.

Tema 5. Obligaciones propias del cargo de operario de servicios múltiples.

Tema 6. Reparación de mobiliario y/o instalación en dependencias municipales y Colegios Públicos.

Tema 7. Nociones básicas de los servicios municipales de Albañilería. Apertura y cierre de nicho, sepultura y panteón en Cementerio Municipal.

Tema 8. Nociones básicas de los servicios de carpintería metálica y de madera.

Tema 9. Enumeración, destino y utilización de los vehículos en el servicio de obras.

Tema 10. Reparación de mobiliario diverso en vía pública.

ANEXO III

Denominación de la plaza: Oficial 2.^a Electricista.

Vacantes: 1.

Carácter: Laboral fijo.

Grupo: D.

Categoría: Oficial de segunda.

Titulación: Graduado Escolar o equivalente.

Estar en posesión del permiso de conducción de la clase B.

TEMARIO

Tema 1. La Constitución española de 1978. Principios generales. Derechos y deberes fundamentales de los españoles.

Tema 2. Organización territorial del Estado. Las Comunidades Autónomas.

Tema 3. El municipio y la provincia: Organización y competencias.

Tema 4. Montaje de los cables subterráneos. Condiciones generales de montaje de los cables subterráneos aislados con materiales plásticos. Condiciones generales de montaje de los cables subterráneos aislados con caucho butílico. Excavación de la zanja para cables. Tendido de los cables subterráneos.

Tema 5. Conceptos generales sobre los aisladores y herrajes. Generalidades. Materiales empleados en la fabricación de aisladores. Clasificación de los aisladores empleados en las líneas eléctricas aéreas.

Tema 6. Grupos electrógenos de socorro: Generalidades. Campo de aplicación. Máquinas motrices utilizadas para el accionamiento de los grupos electrógenos. Servicio y mantenimiento de los grupos electrógenos.

Tema 7. Tipos de lámparas: Lámparas de alumbrado general. Lámparas proyectoras y reflectoras. Lámparas de yodo y cuarzo. Lámparas infrarrojas. Lámparas fluorescentes: Características de funcionamiento y elementos que lo constituyen. Electrodo. Fósforo. Bulbos. Casquillos: Tipo de lámparas.

Tema 8. Sobretensiones. Protección de las líneas eléctricas contra las sobretensiones y las cargas atmosféricas. Protección de las instalaciones contrapuestas a tierra. Efectos de la corriente eléctrica sobre el cuerpo humano. Auxilio a los accidentados por la electricidad.

Tema 9. Aplicación de la Reglamentación vigente a Instalaciones Interiores Receptoras: Ambito de aplicación. Prescripciones de carácter general. Conductores activos, conductores de protección. Reparto de cargas. Medidas de protección contra contactos directos e indirectos. Canalizaciones.

Tema 10. Aplicación de la Reglamentación vigente a instalaciones de alumbrado público. Modalidades. Capacidad. Conexión con las redes de distribución pública. Columnas y brazos de luminarias. Armaduras, luminarias.

Tema 11. Aplicación de la Reglamentación vigente a locales de pública concurrencia. Alumbrados especiales. Fuentes propias de energía. Prescripciones de carácter general. Prescripciones complementarias para establecimientos sanitarios.

Tema 12. Aplicación de la Reglamentación vigente de puestas a tierra. Definición. Partes que comprenden las puestas a tierra. Definición. Electrodo: Naturaleza, constitución, dimensiones y condiciones de instalación. Resistencia a la tierra, características y condiciones de instalación de las líneas de enlace con tierra, de las líneas principales de tierra y de sus derivaciones. Separación entre las tomas de tierra de las masas de las instalaciones de utilización y de las masas de un centro de transformación.

Tema 13. Aplicación de la Reglamentación vigente a redes subterráneas para distribución de energía eléctrica. Intensidades admisibles en los conductores. Factores de corrección.

Tema 14. Aplicación de la Reglamentación vigente a suministros de Baja Tensión. Previsión de cargas. Grado de electrificación.

Tema 15. Instalaciones interiores de viviendas. Grado de electrificación. Número mínimo de circuitos. Clases de electrificación. Puntos de utilización según el grado de electrificación.

Tema 16. La seguridad e higiene en el trabajo. Normas más importantes a tener en cuenta. Primeros auxilios.

ANEXO IV

Denominación de la plaza: Barrendero/a.

Vacantes: 1.

Carácter: Laboral fijo.

Grupo: E.

Categoría: Peón.

Titulación: Certificado de Estudios Primarios o equivalente.

Estar en posesión del permiso de conducir de la clase B.

T E M A R I O

Tema 1. La Constitución española de 1978. Principios generales. Derechos y deberes fundamentales de los españoles.

Tema 2. Organización territorial del Estado. Las Comunidades Autónomas.

Tema 3. El municipio y la provincia: Organización y competencias.

Tema 4. Servicio Público de limpieza viaria. Obligatoriedad de su prestación.

Tema 5. Formas de gestión del Servicio Público de Limpieza Viaria.

Tema 6. Utensilios de trabajo en el Servicio de Limpieza Viaria. Maquinaria. Cuidado y conservación de utensilios.

Tema 7. El Servicio de Limpieza en: Vías Públicas, parques y jardines, acerados, recintos feriales. En situaciones de riesgos catastróficas o emergencia. Riegos de las vías públicas.

Tema 8. Horarios o tiempos ideales de prestación del Servicio de Limpieza en: Parques y jardines, vías públicas, ferias y mercados, recintos abiertos de pública concurrencia, en otros lugares.

Tema 9. El Servicio Público de recogida de residuos sólidos urbanos y su relación con el Servicio de Limpieza Viaria.

Tema 10. Utilización de la máquina-barredora.

Tema 11. Vías públicas. Normas de uso y utilización.

Tema 12. La limpieza de los espacios públicos y el medio ambiente.

Tema 13. La seguridad en el trabajo. Normas más importantes a tener en cuenta.

ANEXO V

Denominación de la plaza: Encargado/a del Polideportivo.

Vacantes: 2.

Carácter: Laboral fijo, a tiempo parcial.

Grupo: E.

Categoría laboral: Peón.

Titulación: Certificado de Estudios Primarios o equivalente.

Estar en posesión del permiso de conducción de la clase B.

T E M A R I O

Tema 1. La Constitución española de 1978. Principios generales. Derechos y deberes fundamentales de los españoles.

Tema 2. Organización territorial del Estado. Las Comunidades Autónomas.

Tema 3. El municipio y la provincia: Organización y competencias.

Tema 4. Aspectos generales del Polideportivo Municipal de Hinojosa del Duque.

Tema 5. La legislación básica sobre el deporte.

Tema 6. Programas y actividades deportivas más frecuentes en el municipio de Hinojosa del Duque.

Tema 7. Instalaciones deportivas: Clases y tipo.

Tema 8. Conceptos básicos de gestión y mantenimiento de las instalaciones deportivas.

Tema 9. Primeros auxilios en la actividad física y deportiva.

Tema 10. Marcaje y normalización de campos de juego.

Tema 11. Funciones propias del personal encargado de un polideportivo municipal.

Tema 12. Adopción de medidas de vigilancia, mantenimiento y conservación en un polideportivo municipal.

Tema 13. El equipamiento del polideportivo municipal.

ANEXO VI

Denominación de la plaza: Sepulturero/a.

Vacante: 1.

Carácter: Laboral fijo.

Grupo E.

Categoría laboral: Peón.

Titulación: Certificado de Estudios Primarios o equivalente.

T E M A R I O

Tema 1. La Constitución española de 1978. Principios generales. Derechos y deberes fundamentales de los españoles.

Tema 2. Organización territorial del Estado. Las Comunidades Autónomas.

Tema 3. El municipio y la provincia: Organización y competencias.

Tema 4. El Cementerio de Hinojosa del Duque. Breve historia del mismo. Situación geográfica. Accesos.

Tema 5. Deberes de los sepultureros.

Tema 6. Sectores y calles existentes en los cementerios.

Tema 7. Diferentes tipos de enterramientos.

Tema 8. Localización de un enterramiento.

Tema 9. Clases de sepulturas y nichos. Categorías.

Tema 10. Herramientas y útiles de trabajo de un sepulturero.

Tema 11. Normas de enterramientos y desenterramientos.

Tema 12. Mantenimiento del Cementerio: Limpieza, riego y cuidado de instalaciones de uso público.

Tema 13. Normas de Seguridad e Higiene.

ANEXO VII

MODELO DE INSTANCIA

I. Datos de la convocatoria.

1.1. Ayuntamiento de Hinojosa del Duque.

1.2. Plaza a la que aspira:

1.3. Convocatoria BOE (día/mes/año):

1.4. Sistema de selección: Concurso-oposición.

II. Datos personales.

2.1. Apellidos y nombre:

2.2. Documento Nacional de Identidad:

2.3. Fecha de nacimiento:

2.4. Domicilio:

2.5. Población y provincia:

2.6. Teléfono:

III. Titulación.

3.1. Titulación:

3.2. Centro de expedición y fecha:

IV. Relación de documentos y justificantes que se acompañan.

4.1. Fotocopia del Documento Nacional de Identidad.

4.2. Justificante del Ingreso de los derechos de examen.

4.3.

4.4.

4.5.

El abajo firmante solicita ser admitido al concurso-oposición a que se refiere la presente instancia y declara que son ciertos los datos consignados en ella, y que reúne todos y cada uno de los requisitos exigidos en las bases de la convocatoria.

En, a de de 2000.

Sr. Alcalde-Presidente del Excmo. Ayuntamiento
de Hinojosa del Duque

Hinojosa del Duque, 6 de junio de 2000.- El Alcalde,
Antonio Ruiz Sánchez.

AYUNTAMIENTO DE ARMILLA (GRANADA)

ANUNCIO de bases.

BASES PARA LA PROVISION EN PROPIEDAD DE TRES PLAZAS DE GUARDIA DE LA POLICIA LOCAL

Primera. Objeto de la convocatoria.

1.1. Es objeto de la presente convocatoria la provisión en propiedad, mediante oposición libre, de tres plazas vacantes en la plantilla de funcionarios de este Ayuntamiento pertenecientes a la Escala de Administración Especial, Subescala de Servicios Especiales, Clase de Policía Local, Denominación Guardia.

1.2. La plaza citada, adscrita a la Escala Básica, conforme determina el artículo 14 de la Ley 1/1989, de 8 de mayo, de Coordinación de las Policías Locales de Andalucía, se encuentra encuadrada en el Grupo D del artículo 25 de la Ley 30/1984, de 2 de agosto, de Medidas para la Reforma de la Función Pública.

Segunda. Legislación aplicable.

Las presentes bases se regirán por lo dispuesto en la Ley 1/1989, de 8 de mayo, de Coordinación de las Policías Locales de Andalucía; Decreto 196/1992, de 24 de noviembre, de selección, formación y movilidad de los Cuerpos de la Policía Local de Andalucía; Orden de 29 de enero de 1993, de la Consejería de Gobernación, por la que se establecen las pruebas para el acceso de las distintas categorías de los Cuerpos de Policía Local de Andalucía, y en lo no previsto en la citada legislación, les será de aplicación la Ley 7/1985, de 2 de abril, de Bases de Régimen Local; Real Decreto Legislativo 781/1986, de 18 de abril; Ley 30/1984, de 2 de agosto, de Medidas para la Reforma de la Función Pública; Real Decreto 364/1995, de 10 de marzo, por el que se aprueba el Reglamento General de Ingreso del personal al servicio de la Administración General del Estado y de Provisión de Puestos de Trabajo y Promoción Profesional de los Funcionarios Civiles de la Administración General del Estado, y Real Decreto 896/1991, de 7 de junio, por el que se establecen las reglas básicas y los programas mínimos a que debe ajustarse el procedimiento de selección de los funcionarios de Administración Local.

Tercera. Requisitos de los aspirantes.

Para participar en el proceso selectivo, los aspirantes deberán reunir, antes de que termine el último día de presentación de solicitudes, los siguientes requisitos:

- a) Nacionalidad española.
- b) Tener cumplidos 18 años de edad y no haber cumplido los treinta.
- c) Estatura mínima de 1,70 metros los hombres y 1,65 metros las mujeres.

d) Compromiso de portar armas y utilizarlas cuando legalmente sea preceptivo.

e) Estar en posesión del título de Graduado Escolar, Formación Profesional de Primer Grado o equivalente.

f) No haber sido condenado por delito doloso, ni separado del servicio del Estado, de la Administración Autónoma, Local o Institucional, ni hallarse inhabilitado para el ejercicio de funciones públicas.

No obstante, será aplicable el beneficio de la rehabilitación, de acuerdo con las normas penales y administrativas, si el interesado lo justifica.

g) Estar en posesión de los permisos de conducción de las clases A2 y B2.

h) Compromiso de conducir vehículos policiales, en concordancia con el apartado anterior.

Estos requisitos deberán acreditarse documentalmente antes de realizar el curso de ingreso en la Escuela de Seguridad Pública de Andalucía o Escuelas de Policías de las Corporaciones Locales.

Cuarta. Solicitudes.

4.1. En el plazo de veinte días naturales, a contar desde el siguiente al de la publicación en el BOE de la presente convocatoria, quienes deseen tomar parte en las pruebas selectivas cursarán su solicitud, dirigida al Sr. Alcalde-Presidente del Ayuntamiento, manifestando que reúnen todos y cada uno de los requisitos exigidos.

4.2. Las solicitudes se presentarán en el Registro General del Ayuntamiento o conforme a lo dispuesto en el artículo 38.4 de la Ley 30/1992, de 26 de noviembre, de Régimen Jurídico de las Administraciones Públicas y del Procedimiento Administrativo Común.

4.3. A la solicitud deberá acompañarse resguardo acreditativo de haber satisfecho el importe de los derechos de examen, que asciende a dos mil quinientas pesetas (2.500 ptas.), cantidad que podrá ser abonada en la Tesorería Municipal en metálico, en cualquiera de las entidades bancarias colaboradoras del Ayuntamiento o remitida por giro postal o telegráfico a la Tesorería Municipal, debiendo consignar en estos giros el nombre del aspirante, aun cuando sea impuesto por persona distinta.

4.4. Si alguna de las solicitudes adolece de algún defecto, se requerirá al interesado para que en el plazo de diez días subsane la falta o, en su caso, acompañe los documentos preceptivos, indicándole que si así no lo hiciera, se le tendrá por desistido de su petición, archivándose sin más trámite, con los efectos previstos en el artículo 42.1 de la Ley 30/1992, de 26 de noviembre, ya citada.

Quinta. Admisión de los aspirantes.

Expirado el plazo de presentación de solicitudes, la autoridad convocante dictará resolución, en el plazo máximo de un mes, declarando aprobada la lista de admitidos y excluidos. En dicha resolución, que deberá publicarse en el BOP, se concederá el plazo de diez días de subsanación para los aspirantes excluidos y se determinará el lugar, fecha y hora del comienzo de los ejercicios, así como la composición del Tribunal Calificador.

Sexta. Tribunal Calificador.

6.1. El Tribunal Calificador estará constituido por los siguientes miembros:

Presidente: El de la Corporación o Concejal de la misma en quien delegue.

Vocales:

- Un representante de la Junta de Andalucía nombrado por la Consejería de Gobernación.
- El Delegado de Personal.

- Un funcionario de carrera de esta Corporación designado por el Alcalde.
- El Concejal Delegado de Gobernación y Policía Local.
- Un Concejal de la oposición.
- El Jefe de la Policía Local.

Secretario: El Secretario General de la Corporación o funcionario en quien delegue, con voz pero sin voto.

6.2. Los Vocales del Tribunal deberán tener igual o superior nivel de titulación a la exigida para el ingreso en las plazas convocadas.

6.3. Junto a los titulares se nombrarán suplentes, en igual número y con los mismos requisitos.

6.4. El Tribunal podrá contar, para todas o algunas de las pruebas, con la colaboración de asesores técnicos, con voz y sin voto, los cuales deberán limitarse al ejercicio de su especialidad técnica.

6.5. El Tribunal podrá actuar válidamente con la asistencia de cuatro Vocales y el Presidente. Le corresponderá dilucidar las cuestiones planteadas durante el desarrollo del proceso selectivo, velar por el buen desarrollo del mismo, calificar las pruebas establecidas y aplicar los baremos correspondientes.

6.6. Los miembros del Tribunal deberán abstenerse de intervenir y los aspirantes podrán remover la recusación en los casos establecidos en el artículo 28.2 de la Ley 30/1992, ya mencionada.

6.7. A los efectos de lo establecido en el Decreto 236/1988, de 4 de marzo, y disposiciones complementarias, el Tribunal se clasifica en cuarta categoría.

Séptima. Inicio de convocatoria y celebración de pruebas.

7.1. La actuación de los aspirantes se iniciará por orden alfabético conforme al resultado del sorteo público que a tal efecto se celebrará.

7.2. Los aspirantes serán convocados para cada ejercicio en llamamiento único, siendo excluidos quienes no comparezcan, salvo en los casos de fuerza mayor, debidamente justificada y libremente apreciada por el Tribunal.

7.3. El Tribunal podrá requerir en cualquier momento a los aspirantes para que acrediten su personalidad.

7.4. Una vez comenzadas las pruebas selectivas no será obligatoria la publicación de los sucesivos anuncios de la celebración de las respectivas pruebas en el BOP. Estos anuncios deberán hacerse públicos por el Tribunal en el tablón de anuncios de la Corporación o en los locales donde se hayan celebrado las pruebas anteriores, con doce horas, al menos, de antelación del comienzo de las mismas si se trata del mismo ejercicio o de veinticuatro horas si se trata de un nuevo ejercicio.

7.5. Entre la terminación de una prueba y el comienzo de la siguiente deberá transcurrir un plazo mínimo de setenta y dos horas y máximo de cuarenta y cinco días naturales.

Octava. Proceso selectivo.

El proceso selectivo constará de las siguientes pruebas y fases:

1. Primera fase: Oposición.

8.1. Primera prueba. Aptitud física. Los aspirantes realizarán los ejercicios físicos que se describen en la Orden de 29 de enero de 1993 de la Consejería de Gobernación, detalladas en el Anexo I de la presente convocatoria, y en el orden que se establecen, siendo cada uno de ellos de carácter eliminatorio. Se calificará de apto o no apto.

Para la realización de las pruebas de aptitud física, los aspirantes deberán entregar al Tribunal antes de efectuarse el reconocimiento facultativo un certificado médico en el que se haga constar que el aspirante reúne las condiciones físicas precisas para realizar las pruebas deportivas.

Para la realización de las pruebas físicas, los opositores deberán presentarse provistos de atuendo deportivo.

8.2. Segunda prueba. Examen médico. Con sujeción a un cuadro de exclusiones médicas que garantice la idoneidad, conforme a las prescripciones contenidas en la Orden de 29 de enero de 1993, ya citada, que figura en el Anexo II.

8.3. Tercera prueba. Psicotécnica. El examen psicotécnico constará, en todo caso, de pruebas que evalúen los factores que a continuación se indican:

- Intelectuales: Nivel intelectual con un cociente de inteligencia general superior a la media de la población española.
- Aptitudes específicas: Comprensión y fluidez verbal, razonamiento verbal y espacial, y memoria. Atributos que requieren una puntuación media-alta.
- Características de la personalidad: Ausencia de patología. Madurez y estabilidad emocional, motivación personal y social, sociabilidad y flexibilidad. La puntuación requerida será la media, excepto en madurez y estabilidad emocional, que deberá ser media-alta.

Cualquier interpretación de los resultados ha de ir acompañada de una entrevista que apoye las calificaciones obtenidas.

Se calificará de apto o no apto.

Se entiende por media y alta las de la población general de nuestro país.

8.4. Cuarta prueba. Conocimientos, que consistirán en la contestación, por escrito, de los temas o cuestionario de preguntas con respuestas alternativas propuestos por el Tribunal para cada materia de las que figuren en el temario de la Convocatoria que se determina en el Anexo III a esta convocatoria, y la resolución de un caso práctico cuyo contenido estará relacionado con el temario. Se calificará de 0 a 10 puntos, siendo necesario, para aprobar, obtener como mínimo 5 puntos en las contestaciones y otros 5 en la resolución práctica. La calificación final será la suma dividida por dos. Para su realización se dispondrá de tres horas como mínimo.

Los ejercicios de la primera fase tendrán carácter eliminatorio.

2. Segunda fase: Curso de ingreso.

Superar con aprovechamiento el curso de ingreso en la Escuela de Seguridad Pública de Andalucía o Escuelas de Policía de las Corporaciones Locales.

Novena. Relación de aprobados de la fase de oposición.

Una vez terminada la fase de oposición, el Tribunal hará pública la relación de aprobados por orden de puntuación en el tablón de anuncios de la Corporación o lugar de celebración de las pruebas.

Décima. Presentación de documentos.

10.1. Los aspirantes que hubieran aprobado la primera fase del proceso selectivo presentarán en la Secretaría del Ayuntamiento, dentro del plazo de veinte días naturales a partir del de la publicación de la relación de aprobados, los siguientes documentos:

- a) Fotocopia compulsada del DNI.
- b) Copia compulsada de la titulación académica a que se refiere la base 3.1.e) de la presente convocatoria. Los opositores que aleguen estudios equivalentes a los específicamente señalados en dicha base habrán de citar la disposición legal en que se reconozca tal equivalencia o, en su caso, aportar certificación del órgano competente en tal sentido.
- c) Declaración de no haber sido condenado por delito doloso ni separado del servicio del Estado, de la Administración Autónoma, Local o Institucional, ni hallarse inhabilitado para

el ejercicio de funciones públicas, todo ello sin perjuicio de lo que el Decreto 196/1992, de 24 de noviembre, prevé en cuanto a la aplicación del beneficio de la rehabilitación, de acuerdo con las normas penales y administrativas.

d) Declaración referente al compromiso de portar armas y utilizarlas cuando legalmente sea preceptivo.

e) Declaración referente al compromiso de conducir vehículos policiales.

f) Fotocopia compulsada de los permisos de conducción de las clases A2 y B2.

10.2. Quienes sean funcionarios públicos estarán exentos de acreditar documentalmente aquellos extremos que constituyen un requisito previo para su nombramiento, debiendo presentar certificación que acredite su condición y cuantas circunstancias consten en su hoja de servicios.

10.3. Si dentro del plazo indicado los opositores no presentaran la documentación o no reunieran los requisitos obtenidos, no podrán ser nombrados funcionarios en prácticas y quedarán anuladas todas sus actuaciones, sin perjuicio de las responsabilidades en que hubieran podido incurrir por falsedad en la solicitud inicial.

Decimoprimer. Período de prácticas y formación.

11.1. El Alcalde, una vez acreditados documentalmente los requisitos exigidos en la base 3 de la Convocatoria, nombrará funcionarios en prácticas para la realización del curso de ingreso a los aspirantes propuestos por el Tribunal, con los deberes y derechos inherentes a los mismos.

11.2. Para obtener el nombramiento como funcionario de carrera será necesario superar con aprovechamiento el curso de ingreso para los Cuerpos de Policía Local y que será el establecido por la Escuela de Seguridad Pública de Andalucía.

11.3. La no incorporación a los cursos de ingreso o el abandono de los mismos sólo podrá excusarse por causas involuntarias que lo impidan, debidamente justificadas y apreciadas por el Alcalde, debiendo el interesado incorporarse al primer curso que se celebre una vez desaparecidas tales circunstancias. En este caso, el posterior escalafonamiento tendrá lugar con la promoción en que efectivamente se realice el curso.

11.4. La no incorporación o el abandono de estos cursos, sin causa que se considere justificada, producirá la necesidad de superar nuevamente las pruebas de selección realizadas.

11.5. Cuando el alumno no haya superado el curso, a la vista del informe remitido por la Escuela, el Ayuntamiento decidirá si se da opción a que el alumno repita el curso siguiente, que de no superar, supondrá la pérdida de los derechos adquiridos en la fase anterior.

Decimosegunda. Propuesta final. Nombramiento y toma de posesión.

12.1. Finalizado el curso selectivo de ingreso, la Escuela de Seguridad Pública de Andalucía, o, en su caso, las Escuelas de Policía de las Corporaciones Locales, enviará un informe al Ayuntamiento sobre las aptitudes de los alumnos. Dicho informe será valorado por el Tribunal en la resolución definitiva de las pruebas de ingreso.

12.2. Tras la propuesta final, que no podrá contener un número de aspirantes aprobados superior al número de plazas convocadas, los funcionarios en prácticas serán nombrados funcionarios de carrera, los cuales deberán tomar posesión en el plazo de treinta días, a contar del siguiente al que le sea notificado el nombramiento, debiendo previamente prestar juramento o promesa de conformidad con lo establecido en el Real Decreto 707/1979, de 5 de abril.

12.3. El escalafonamiento como funcionario se efectuará atendiendo a la puntuación global obtenida en la fase de oposición y curso de ingreso.

Decimotercera. Recursos.

Las bases de la convocatoria y cuantos actos administrativos se deriven de éstas y de las actuaciones del Tribunal podrán ser impugnados por los interesados en los casos, plazos y en la forma establecida en el Ley 30/1992, de 26 de noviembre, de Régimen Jurídico de las Administraciones Públicas y del Procedimiento Administrativo Común.

ANEXO I. PRUEBAS DE APTITUD FISICA

Las siguientes pruebas se establecen como obligatorias:

- Fuerza flexora.

a) Hombres: Desde la posición de suspensión pura con palmas al frente, brazos totalmente extendidos, se realizarán flexiones de manera que la barbilla asome por encima de la barra y extendiendo totalmente los brazos por encima de la barra, sin que se permita el balanceo del cuerpo o ayuda con movimientos de piernas.

Dos intentos.

Los aspirantes tendrán que realizar un mínimo de 8 flexiones.

b) Mujeres: El ejercicio consiste en quedar, el mayor tiempo posible, en la posición de brazos flexionados, presa con las palmas de las manos hacia atrás, piernas completamente extendidas y pies sin tocar el suelo, barbilla situada por encima de la barra y sin tener contacto con ella.

Dos intentos.

Los aspirantes tendrán que mantenerse en la posición descrita anteriormente un mínimo de 40 segundos.

- Salto vertical (hombres y mujeres): Desde la posición inicial de lado junto con una pared vertical, y con un brazo totalmente extendido hacia arriba, el aspirante marca la altura que alcanza en esta posición. Separado 20 cm de la pared vertical, salta tanto como pueda y marca nuevamente con los dedos el nivel alcanzado. Se acredita la distancia existente entre la marca hecha desde la posición inicial y la conseguida con el salto.

Dos intentos.

Los aspirantes tendrán que alcanzar 52 centímetros los hombres y 40 centímetros las mujeres.

- Salto de longitud: Se tomará la carrera necesaria y se batirá con un solo pie, según el Reglamento de Atletismo.

Dos intentos.

Los aspirantes tendrán que superar 4,5 m los varones y 3,80 m las mujeres.

- Salto de altura: 1,30 m para los varones y 1,15 m para las mujeres, batiendo con un solo pie, según el Reglamento de Atletismo.

Dos intentos.

- Carrera de velocidad (60 metros): El aspirante se colocará en la pista en el lugar señalado, pudiendo realizar la salida de pie o agachado, sin tacos.

Dos intentos.

Marcas mínimas: 8,50 minutos para los hombres y 9,50 minutos para las mujeres.

- Carrera de resistencia sobre 2.000 metros: El aspirante se colocará en la pista en el lugar indicado.

Dos intentos.

Marcas mínimas: 8,00 minutos para los hombres y 9,00 minutos para las mujeres.

ANEXO II. CUADRO DE EXCLUSION MEDICA

- Talla. Estatura mínima: 1,70 m los hombres, 1,65 m las mujeres.

- Obesidad-delgadez: Obesidad o delgadez manifiestas que dificulten o incapaciten para el ejercicio de las funciones propias del cargo.

Peso no superior ni inferior al 20% del teórico ideal, calculado según la fórmula siguiente:

$$P.I. = [(Talla \text{ en cm} - 100) + \frac{\text{edad}}{4}] \times 0,9$$

- Exclusiones definitivas:

1. Ojo y visión:

Agudeza visual sin corrección inferior a los 2/3 de la visión normal en ambos ojos.

Queratotomía radial.

Desprendimiento de retina.

Estrabismo.

Hemianopsias.

Discromatopsias.

Cualquier otro proceso patológico que, a juicio de los Inspectores médicos, dificulte de manera importante la agudeza visual.

2. Oído y audición: Agudeza auditiva que suponga una pérdida entre 1.000 y 3.000 hertzios a 35 decibelios o de 4.000 hertzios a 45 decibelios. Asimismo, no podrá existir una pérdida auditiva en las frecuencias conversacionales igual o superior a 30 decibelios.

3. Otras exclusiones:

a) Aparato locomotor: Alteraciones del aparato locomotor que limiten o dificulten el desarrollo de la función policial, o que puedan agravarse, a juicio de los Inspectores médicos, con el desempeño del puesto de trabajo: Patología ósea de extremidades, retracciones o limitaciones funcionales de causa muscular o articular, defectos de columna vertebral y otros procesos óseos, musculares y articulares.

b) Aparato digestivo: Úlcera gastro-duodenal y cualquier otro proceso digestivo que, a juicio de los Inspectores médicos, dificulte el desempeño del puesto de trabajo.

c) Aparato cardio-vascular: Hipertensión arterial de cualquier causa, no debiendo sobrepasar las cifras en reposo los 145 mm/Hg en presión sistólica y los 90 mm/Hg en presión diastólica; varices o insuficiencia venosa periférica, así como cualquier otra patología o lesión cardiovascular que, a juicio de los Inspectores médicos, pueda limitar el desempeño del puesto de trabajo.

d) Aparato respiratorio: El asma bronquial, broncopatía crónica obstructiva, el neumotórax espontáneo (en más de una ocasión), la tuberculosis pulmonar activa y otros procesos del aparato respiratorio que dificulten el desarrollo de la función policial.

e) Sistema nervioso: Epilepsia, depresión, jaquecas, temblor de cualquier causa, alcoholismo, toxicomanías y otros procesos patológicos que dificulten el desarrollo de la función policial.

f) Piel y faneras: Psoriasis, eccema, cicatrices que produzcan limitación funcional y otros procesos patológicos que dificulten o limiten el desarrollo de la función policial.

g) Otros procesos patológicos: Diabetes, enfermedades transmisibles en actividad, enfermedades de transmisión sexual, enfermedades inmunológicas sistémicas, intoxicaciones crónicas, hemopatías graves, malformaciones congénitas, psicosis y cualquier otro proceso patológico que, a juicio de los Inspectores médicos, limiten o incapaciten para el ejercicio de la función policial.

Estas exclusiones médicas se garantizarán con las pruebas complementarias de diagnóstico (estudio radiográfico, analítico de sangre y orina...).

ANEXO III. TEMARIO

1. La Constitución española de 1978: Estructura y contenido. Derechos y deberes fundamentales. Su garantía y suspensión. El Tribunal Constitucional. El Defensor del Pueblo.

2. La Corona. Funciones constitucionales del Rey. Sucesión y regencia. El refrendo. Las Cortes Generales. Composición, atribuciones y funcionamiento. El Gobierno y la Administración. Relaciones entre el Gobierno y las Cortes Generales. El Poder Judicial. El Consejo General del Poder Judicial.

3. Tipología de los Entes Públicos: Las Administraciones Central, Autónoma, Local e Institucional.

4. Las Comunidades Autónomas: Constitución y competencias. El Estatuto de Autonomía para Andalucía: Estructura y disposiciones generales.

5. Idea general de las competencias de la Comunidad Autónoma de Andalucía.

6. El Parlamento de Andalucía. El Presidente de la Junta de Andalucía y el Consejo de Gobierno. El Tribunal Superior de Justicia.

7. Relaciones de la Junta de Andalucía con la Administración Central y con otras Comunidades Autónomas. La reforma del Estatuto de Autonomía para Andalucía.

8. El Derecho administrativo y sus fuentes. La Ley y el Reglamento.

9. Los actos administrativos: Conceptos y clases. Motivación y notificación. Eficacia y validez de los actos.

10. Los recursos administrativos: Concepto y clases.

11. La organización territorial del Estado: La provincia y el municipio.

12. La Administración Local: Autonomía de los Entes Locales. Principios constitucionales de la Administración Local.

13. Organización y funcionamiento de la Administración Local. El Alcalde. Los Tenientes de Alcalde. El Pleno. La Comisión de Gobierno. Organos complementarios.

14. Potestades de la Administración Local. Potestad normativa: Reglamentos, ordenanzas, bandos. Competencia de los Entes Locales: Materias en las que pueden asumir competencias. Servicios mínimos obligatorios. Competencias delegadas.

15. La función pública local: Concepto. Clases. Adquisición y pérdida de la condición de funcionarios. Especial referencia a los Policías Locales. Derechos, deberes e incompatibilidades de los funcionarios públicos locales.

16. La actividad de los Policías Locales. Funciones según la Ley Orgánica 2/86, de Fuerzas y Cuerpos de Seguridad. Ley 1/89, de Coordinación de las Policías Locales de Andalucía.

17. Ley de Seguridad Vial. El Reglamento de circulación. Normas generales de circulación. Transportes de mercancías que requieren precauciones especiales.

18. Vida en sociedad. Personalidad y socialización. Status. Rol.

19. La ciudad. El suburbio. El fenómeno de la urbanización. Población y grupo social.

20. La sociedad de masas. Características.

21. Características poblacionales, urbanas y rurales del municipio. Centros y establecimientos de interés policial.

Armilla, 4 de abril de 2000.- El Secretario General.

ANUNCIO de bases.

BASES PARA LA PROVISION DE TRES PLAZAS DE AUXILIARES DE AYUDA A DOMICILIO

Primera. Normas generales.

1.1. Es objeto de la presente convocatoria la provisión, mediante concurso-oposición libre, de tres plazas de Auxiliares de Ayuda a Domicilio, incluidas como vacantes en la Plantilla

Orgánica del Personal Laboral del Ayuntamiento y dotadas con las retribuciones previstas en el Convenio Colectivo vigente.

1.2. A las presentes pruebas selectivas les será de aplicación la Ley 7/1985, de 2 de abril; Ley 30/1984, de 2 de agosto; R.D. Legislativo 781/86, de 17 de abril; R.D. 896/91, de 7 de junio; el Convenio Colectivo vigente; las bases de la presente convocatoria y, supletoriamente, el R.D. 364/95, de 10 de marzo, por el que se aprueba el Reglamento General de Ingreso en la Administración del Estado.

Segunda. Requisitos de los aspirantes.

2.1. Para participar en esta convocatoria será necesario reunir los requisitos que a continuación se indican, de acuerdo con las condiciones generales de capacidad para el ingreso al servicio de la Administración Local, establecidas en el art. 135 del Texto Refundido de las disposiciones legales vigentes en materia de régimen local:

a) Ser español/a o nacional de cualquiera de los Estados miembros de la Comunidad Europea.

b) Tener cumplidos 18 años de edad y no exceder de aquella edad que, de acuerdo con sus antecedentes de cotización a la Seguridad Social, le permita alcanzar la jubilación en la misma al cumplir los 65 años.

c) Estar en posesión del título exigido para la convocatoria (Certificado de Escolaridad o similar) o en condiciones de obtenerlo en la fecha de expiración del plazo de admisión de instancias. Se entiende que se está en condiciones de obtener el título académico cuando se han abonado los derechos por su expedición.

d) Poseer la capacidad funcional para el desempeño de las tareas habituales de la plaza a que se aspira.

e) No haber sido separado mediante expediente disciplinario o despido del mismo carácter del servicio del Estado, Comunidades Autónomas o Administración Local, ni hallarse inhabilitado para el ejercicio de las funciones públicas.

Tercera. Solicitudes.

3.1. Las solicitudes para tomar parte en estas pruebas selectivas se digirirán al Sr. Alcalde del Ayuntamiento y se presentarán en el Registro General del Ayuntamiento, dentro del plazo de veinte días naturales, contados a partir del siguiente al de la publicación de la convocatoria en el BOE.

Los interesados deberán unir a la solicitud fotocopia del DNI y justificante o comprobante de haber ingresado los derechos de examen a que se refiere el apartado 3.4. Deberán acompañar, igualmente, a la solicitud la documentación que justifique los méritos alegados, debidamente compulsada o cotejada, conforme al artículo 158 del Reglamento de Organización, Funcionamiento y Régimen Jurídico de las Entidades Locales.

3.2. Para ser admitidos a esta convocatoria bastará que los aspirantes manifiesten en su instancia que reúnen todos y cada uno de los requisitos exigidos en la base 2.^a, referidos siempre a la fecha de expiración del plazo señalado para la presentación de instancias.

3.3. Las solicitudes también podrán presentarse en cualquiera de las formas que determina el art. 38.4 de la Ley 30/92, de 26 de noviembre, de Régimen Jurídico de las Administraciones Públicas y del Procedimiento Administrativo Común. Si, conforme a dicho precepto, se presentan a través de las Oficinas de Correos, deberá aparecer el sello de certificado en el sobre exterior y en la propia solicitud.

3.4. Los errores de hecho que pudieran advertirse podrán ser subsanados en cualquier momento de oficio o a petición del interesado.

Cuarta. Admisión de los aspirantes.

4.1. Expirado el plazo de presentación de solicitudes, el Sr. Alcalde dictará resolución, en el plazo máximo de un mes, declarando aprobada la lista de admitidos y excluidos. Dicha

resolución se publicará en el BOP, juntamente con la relación de excluidos y causas que han motivado la exclusión. Copia de dicha resolución y copias certificadas de las relaciones de admitidos y excluidos se expondrán al público en el tablón de edictos el mismo día en que se remita a publicación en el BOP.

4.2. Los aspirantes excluidos dispondrán de un plazo de diez días, contados a partir del siguiente a la publicación de la resolución en el BOP, para subsanar los defectos que hayan motivado su exclusión. Los aspirantes que dentro del plazo señalado no subsanaren dichos defectos quedarán definitivamente excluidos de la convocatoria.

En la misma resolución se hará público el lugar y fecha de comienzo de los ejercicios y, en su caso, el orden de actuación de los aspirantes.

Quinta. Tribunal Calificador.

5.1. El Tribunal Calificador estará constituido por los siguientes miembros:

Presidente: El de la Corporación o Concejal de la misma en quien delegue y suplente.

Secretario: El del Ayuntamiento o funcionario del mismo en quien delegue y suplente, con voz y sin voto.

Vocales:

- Un representante de la Junta de Andalucía nombrado por la Consejería de Gobernación y suplente.

- Concejala-Delegada de Servicios Sociales del Ayuntamiento y suplente.

- Concejala-Delegada de Personal del Ayuntamiento y suplente.

- Un representante de los empleados y suplente, designado por el Comité de Empresa.

- Dos técnicos o expertos, o funcionarios representantes del servicio al que esté adscrita la plaza y suplentes.

Los Vocales del Tribunal deberán reunir las condiciones exigidas en el artículo 4 del R.D. 896/91, de 17 de junio.

5.2. Los miembros del Tribunal deberán abstenerse de intervenir, notificándolo al Ayuntamiento, cuando concurren las circunstancias previstas en el artículo 28 de la Ley 30/92. Los aspirantes podrán recusar a los miembros del Tribunal cuando concurren las circunstancias anteriormente citadas.

5.3. Para la válida constitución del Tribunal en cada una de sus sesiones, bastará la asistencia de su Presidente y Secretario y la mitad de los Vocales, titulares o suplentes, indistintamente.

5.4. La determinación concreta de los miembros del Tribunal, así como la de sus suplentes, se hará pública en el BOP conjuntamente con la resolución a que hace referencia la base 4.^a

5.5. El Tribunal podrá disponer la incorporación a sus trabajos de Asesores en aquellas pruebas que demanden oír la opinión de técnicos especialistas, así como de colaboradores en tareas de vigilancia y control del desarrollo de los diferentes ejercicios.

5.6. De conformidad con lo establecido en el Decreto 236/1988, de 4 de marzo, a efectos de indemnizaciones por asistencia, el Tribunal Calificador tendrá la categoría 4.^a

Sexta. Sistema de selección.

El sistema de selección será el de concurso-oposición.

Concurso. Los méritos alegados por los aspirantes se calificarán según el baremo que figura en el Anexo I de esta convocatoria.

Las puntuaciones otorgadas se expondrán al público previamente al inicio de la fase de oposición.

No se valorarán méritos justificados con posterioridad a la finalización del plazo de presentación de instancias, salvo que se hubiese alegado la imposibilidad de aportar dicha jus-

tificación en la solicitud de participación en la convocatoria o dentro del referido plazo.

Fase de oposición. (El programa y contenido de los ejercicios se efectuará de conformidad con el Anexo II de esta convocatoria.)

El primer ejercicio de la oposición no podrá comenzar hasta transcurrido un mínimo de un mes desde la finalización del plazo de presentación de instancias. El lugar y fecha de realización de dicho ejercicio se hará público conjuntamente con la resolución que se indica en la base 4.1.

Desde la terminación de un ejercicio y el comienzo del siguiente deberá transcurrir un plazo mínimo de setenta y dos horas y máximo de cuarenta y cinco días naturales.

Comenzadas las pruebas, los sucesivos anuncios para la celebración de los siguientes ejercicios se harán públicos en los locales donde se hayan celebrado los anteriores y en el tablón de edictos de la Corporación.

Séptima. Desarrollo de los ejercicios.

7.1. Los aspirantes serán convocados para cada ejercicio en llamamiento único. La no presentación a cualquiera de los ejercicios en el momento de ser llamados comporta que decaiga automáticamente en su derecho a participar en el ejercicio de que se trate y en los sucesivos, y, en consecuencia, quedará excluido del proceso selectivo.

No obstante, en los supuestos de caso fortuito o fuerza mayor que hayan impedido la presentación de los aspirantes en el momento previsto, siempre que esté debidamente justificado y así lo aprecie libremente el Tribunal, se podrá examinar a los aspirantes afectados por estas circunstancias, siempre que no haya finalizado la prueba correspondiente o, de haber finalizado, cuando no se entorpezca el desarrollo de la convocatoria, con perjuicio para el interés general o de terceros.

7.2. La actuación de los aspirantes en aquellos ejercicios que no puedan actuar conjuntamente comenzará por orden alfabético de apellidos, a partir del primero de la letra..., de conformidad con el resultado del sorteo que realiza el Ministerio de Administraciones Públicas.

7.3. El Tribunal, salvo razones que justifiquen lo contrario, adoptará las medidas oportunas para que los ejercicios sean corregidos sin conocer la identidad del aspirante.

Octava. Calificación de los ejercicios.

8.1. Los ejercicios primero y segundo de la fase de oposición serán eliminatorios y se calificarán hasta un máximo de 10 puntos, siendo eliminados los opositores que no alcancen un mínimo de 5 puntos en cada uno de ellos.

8.2. La calificación para cada ejercicio y aspirante se determinará por la media resultante de las calificaciones otorgadas por cada miembros del Tribunal, eliminando, en todo caso, las puntuaciones máximas y mínimas cuando entre éstas exista una diferencia igual o superior a 4 puntos.

8.3. Finalizado y calificado cada ejercicio, el Tribunal hará pública en la forma prevista en la base 6.^a la relación de los aspirantes que hayan superado el mismo, con especificaciones de las puntuaciones obtenidas.

8.4. La entrevista personal se valorará de 0 a 3 puntos y tendrá carácter obligatorio pero no eliminatorio para todos los aspirantes que hayan superado el primero y segundo de los ejercicios.

8.5. La calificación final de los aspirantes vendrá determinada por la suma de los puntos obtenidos en cada uno de los ejercicios de la posición y de la otorgada en la fase de concurso. En caso de empate, el orden se establecerá atendiendo a las mejores puntuaciones obtenidas en la fase de concurso, y de persistir, en el primer ejercicio y en los sucesivos por su orden, y de no ser posible deshacer el empate, se dilucidará por sorteo.

Novena. Relación de aprobados, presentación de documentos y contratación.

Finalizada la calificación, el Tribunal hará pública la relación de aspirantes que han superado los ejercicios eliminatorios, por orden de puntuación, en la que constarán las calificaciones otorgadas en cada prueba y el resultado final. Los interesados podrán interponer reclamación en el plazo de 3 días ante el Tribunal, y éste deberá resolver en idéntico plazo la reclamación.

La relación definitiva de aprobados, una vez transcurrido el plazo de reclamaciones, se expondrá en el tablón de anuncios y será elevada al Presidente de la Corporación para que formalice el correspondiente contrato laboral. En dicha relación figurarán los aprobados por orden de puntuación, en número igual al de plazas convocadas. Contra dicho acuerdo del Tribunal, que no agota la vía administrativa, podrá interponerse por los interesados recurso de alzada, en el plazo de 1 mes, ante el Sr. Alcalde, que resolverá previo dictamen de la Comisión de Gobierno.

Los opositores propuestos presentarán en la Secretaría de la Corporación, dentro del plazo de 20 días naturales, contados a partir de la publicación de la lista de aprobados, los documentos acreditativos de las condiciones que para tomar parte en la convocatoria se exigen en la base 2.^a, y que son:

a) Fotocopia del DNI, acompañada del original para su compulsión.

b) Informe de Vida Laboral expedido por la Seguridad Social.

c) Copia autenticada o fotocopia, que deberá ser presentada con el original para su compulsión, del título de Graduado Escolar, FP1 o equivalente, o justificante de haber abonado los derechos de su expedición.

d) Informe del Servicio Médico de Empresa de esta Corporación sobre la capacidad funcional para el desempeño de las tareas de la plaza a que se aspira.

e) Declaración jurada o promesa de no haber sido separado mediante expediente disciplinario de ninguna Administración Pública ni hallarse inhabilitado para el ejercicio de las funciones públicas.

f) Declaración jurada de no hallarse incurso en casos de incapacidad específica, conforme al artículo 36 del Reglamento de Funcionarios.

g) Declaración jurada de no tener otro empleo público en el momento de la formalización del contrato de trabajo, así como de no ejercer actividades privadas incompatibles con el puesto de trabajo a desempeñar, de conformidad con lo establecido en el artículo 10 de la Ley 53/84, de 26 de diciembre, sobre Incompatibilidades.

Quienes tuvieren la condición de personal al servicio del Ayuntamiento estarán exentos de acreditar documentalmente las condiciones y requisitos ya demostrados para obtener su anterior nombramiento.

Si dentro del plazo indicado y salvo casos de fuerza mayor los opositores no presentaran su documentación o no reunieran los requisitos exigidos, no podrán ser contratados y quedarán anuladas todas sus actuaciones, sin perjuicio de la responsabilidad en que hubieran podido incurrir por falsedad en la instancia solicitando tomar parte en la convocatoria. En este caso, se propondrá para su contratación a aquel candidato que le siga por orden de puntuación y que habiendo superado todos los ejercicios de la convocatoria no hubiese sido propuesto por no existir número suficiente de plazas a cubrir, requiriéndosele para que en el plazo de 20 días naturales presente la documentación pertinente a efectos de poder ser formalizada su contratación.

El trabajador adquirirá la condición de personal laboral fijo en plantilla una vez superado satisfactoriamente el período de prueba, que queda establecido en un mes.

El solo hecho de presentar instancias solicitando tomar parte en la convocatoria constituye sometimiento expreso de los aspirantes a las bases reguladoras de las mismas, que tienen consideración de Ley reguladora de esta convocatoria.

El Tribunal queda facultado para resolver las dudas que se presenten y tomar los acuerdos necesarios para el buen orden de la convocatoria en todo lo no previsto en estas bases y disposiciones vigentes que regulan la materia.

Todos los avisos, citaciones y convocatorias que el Tribunal haya de hacer a los aspirantes que no sean las que obligatoriamente se mencionan en estas bases se realizará únicamente por medio del tablón de anuncios.

Contra la presente Resolución, que agota la vía administrativa, podrá interponerse por los interesados recurso contencioso-administrativo ante el Tribunal Superior de Justicia de Andalucía en el plazo de dos meses, a partir de su publicación en el Boletín Oficial del Estado.

ANEXO I

A) Méritos profesionales:

- Por cada mes completo de servicios prestados en este Ayuntamiento en plaza o puesto de igual o similar contenido al que se opta, acreditado mediante la correspondiente certificación: 0,15 puntos.

- Por cada mes completo de servicios prestados en otras Administraciones Públicas en plaza o puesto de igual o similar contenido al que se opta, acreditado mediante la correspondiente certificación expedida por el organismo competente: 0,10 puntos.

- Por cada mes de servicios prestados en Empresas privadas en plaza o puesto de igual o similar contenido, que deberán ser suficientemente acreditativos a través del contrato de trabajo visado por el Inem y certificados de cotizaciones a la Seguridad Social o cualquier otro documento de igual fuerza probatoria: 0,05 puntos.

A estos efectos, no se computarán servicios que hubieran sido prestados simultáneamente con otros igualmente alegados y se reducirán proporcionalmente los prestados a tiempo parcial.

Máximo de puntos a otorgar en concepto de méritos profesionales: 4,00 puntos.

B) Valoración de formación y perfeccionamiento. Se valorarán aquellos cursos de formación y perfeccionamiento impartidos por Instituciones Públicas y las homologadas oficialmente para la impartición de cursos, que tengan relación directa con las actividades a desarrollar en el puesto de trabajo.

Podrá otorgarse por este apartado hasta un máximo de 3 puntos, aplicados de la siguiente forma:

b.1.1. Hasta 14 horas o 2 días: 0,05 puntos.

b.1.2. De 15 a 40 horas o de 3 a 7 días: 0,10 puntos.

b.1.3. De 41 a 70 horas o de 8 a 12 días: 0,20 puntos.

b.1.4. De 71 a 100 horas o de 13 a 20 días: 0,25 puntos.

b.1.5. De 101 a 200 horas o de 21 a 40 días: 0,50 puntos.

b.1.6. De 200 a 300 horas o de 41 a 60 días: 1 punto.

b.1.7. De 300 a 400 horas o de 61 a 80 días: 1,50 puntos.

b.1.8. De más de 400 horas o de 80 días: 2,00 puntos.

Cuando se acredite que los cursos respectivos han sido superados con aprovechamiento, la puntuación anterior se incrementará en 0,10 puntos.

b.2. Por la participación como Ponente en cursos, seminarios o jornadas: 0,10 puntos por cada uno, máximo 0,50 puntos.

C) Titulaciones. Podrá otorgarse por este apartado hasta un máximo de 3 puntos.

- Diplomas en cursos sobre Ayuda a Domicilio o cursos de Geriátrica, expedidos por el Inem o la Consejería de Trabajo: 0,50 puntos.

- Auxiliares de Clínica: 0,25 puntos.

ANEXO II

Primer ejercicio. De carácter obligatorio y eliminatorio para todos los aspirantes. Consistirá en la realización de un test de preguntas concretas sobre las materias específicas, el número de éstas será determinado por el Tribunal, que, asimismo, establecerá el tiempo máximo para su realización, o el desarrollo por escrito, durante un máximo de dos horas, de dos temas extraídos al azar, correspondientes al Bloque de Materias Específicas del programa.

Segundo ejercicio. De carácter obligatorio y eliminatorio, consistente en la realización de uno o varios supuestos prácticos determinados por el Tribunal y relacionados con las funciones inherentes a la plaza.

Tercer ejercicio. Se valorará de 0 a 3 puntos y tendrá carácter obligatorio pero no eliminatorio. Consistirá en realizar una entrevista personal, la que versará sobre las funciones específicas del puesto de trabajo y a través de ella el Tribunal, de forma objetiva, valorará el grado de adecuación de los/as aspirantes al perfil humano y de profesionalidad que el desempeño de estos puestos de trabajo requiere.

BLOQUE I. MATERIAS ESPECIFICAS

Tema 1. El programa de Ayuda a Domicilio: Definición del Servicio de Ayuda a Domicilio (S.A.D.).

Tema 2. El programa de Ayuda a Domicilio: Objetivos generales y descripción de los usuarios. La dependencia y la pérdida de autonomía de las personas mayores.

Tema 3. La Organización del S.A.D.: Introducción. Ejecución o puesta en marcha de la Ayuda.

Tema 4. El papel de las/los Auxiliares de Ayuda a Domicilio: El perfil del Auxiliar.

Tema 5. Las Tareas del Auxiliar de Ayuda a Domicilio: Clasificación.

Tema 6. El trabajo en equipo: Funciones de las/los Auxiliares del Servicio de Ayuda a Domicilio.

Tema 7. Las enfermedades más frecuentes en las personas mayores: Características. Las enfermedades osteoarticulares.

Tema 8. Definición de las enfermedades y actuaciones al respecto:

- Hipertensión arterial.
- Diabetes Mellitus.
- Los sentidos de la vista y el oído.
- Temblor y Parkinson.
- Depresión.

Tema 9. Grandes síntomas geriátricos: La inmovilidad, el síndrome confusional, la demencia, inestabilidad y caídas, incontinencia urinaria, ...

Tema 10. Actuaciones en caso de gran dependencia física:

- Actividades en la cama.
- Actividades en la silla.
- El paseo y el aseo.
- Hacer la cama de la persona encamada.

Armillá, 25 de abril de 2000.- El Secretario General.

AYUNTAMIENTO DE CHICLANA DE SEGURA (JAEN)

ANUNCIO de bases.

Primera. Objeto.

El objeto de la presente convocatoria es el de cubrir en propiedad una plaza perteneciente a la escala de Administración Especial, subescala técnica, clase media, correspondiente al grupo B, denominada Gestión Administrativa y Jurídica, a través del sistema de concurso.

Segunda. Procedimiento de selección.

El procedimiento de selección constará de las siguientes partes:

1.º Méritos:

- A) Formación.
- B) Superación de exámenes.
- C) Experiencia profesional.

2.º Entrevista curricular.

MÉRITOS

A) Formación.

a) Titulación académica.

Por estar en posesión del título de Licenciado en Derecho, se computarán 0,20 puntos. Este mérito se acreditará a través de la presentación de copia del título o carta de pago del mismo.

b) Cursos recibidos.

Por cada 30 horas de cursos de formación recibidos cuando estos estuvieran directamente relacionados con la administración pública, y así se deduzca de la denominación de los mismos. Se computarán 0,20 puntos, hasta un máximo de 0,40 puntos. El cómputo se realizará con arreglo a lo siguiente.

No se computarán los cursos de duración inferior a 30 horas. Los cursos de duración superior a las 30 horas se valorarán dividiendo el número total entre treinta desechándose el resto.

Por cada 20 horas de cursos de informática recibido, se computarán 0,20 puntos, hasta un máximo de 0,40 puntos.

No serán objeto de valoración los cursos de duración inferior a las 20 horas, los de duración superior a las 20 horas se valorarán dividiendo entre 20 el número de total de horas, desechándose el resto.

La justificación de estos méritos se realizarán mediante la presentación de copias de los títulos obtenidos por la realización de curso o cursos.

c) Cursos impartidos.

Por cada 10 horas de curso impartidos, cuando estos estuvieran relacionados con el derecho entendiendo por tales los que versen sobre materias laborales, mercantiles, financieras, civiles, penales, procesales, administrativas.

Se computarán 0,10 puntos, hasta un máximo de 0,30 puntos. La acreditación de este mérito se realizará mediante la presentación del contrato o contratos que pongan de manifiesto el hecho de haber participado como profesor de cursos.

B) Superación de exámenes.

a) Por cada examen aprobado para cubrir puestos de Secretario-Interventor o de Entrada, se computarán 0,40 puntos hasta un máximo de 2,80 puntos, incrementándose la puntuación total en 0,20 puntos cuando alguno de los exámenes anteriores haya sido superado en el último proceso selectivo celebrado por el Ministerio de Administraciones Públicas, para cubrir puestos de Secretario-Interventor a través de Resolución de 22 de septiembre de 1998, de la Secretaría de Estado para las Administraciones Públicas.

b) Por cada examen aprobado para cubrir puestos de Técnico de Administración General, se computarán 0,30 puntos hasta un máximo de 1,5 puntos.

c) Por la superación de todos los exámenes que compongan los procesos selectivos para cubrir puesto de administrativos de Administración General, se computarán 0,50 puntos hasta un máximo de 1 punto.

No se computarán las notas procedentes de entrevistas, concursos o cualquier otro medio de selección distinto del examen.

Los méritos correspondientes a este apartado se justificarán a través de copias de los certificados expedidos por los órganos competentes.

C) Experiencia profesional.

a) Por poseer experiencia como asesor jurídico de municipios se computarán 2,5 puntos. La acreditación de este mérito se realizará a través de la presentación de copias de contratos o certificaciones acreditativas de estos hechos. No serán objeto de valoración la experiencia obtenida como asesor jurídico de patronatos, diputaciones o cualquier otra entidad distinta de ayuntamientos.

b) Por cada mes de trabajo desempeñando puestos de Secretario-Interventor, 0,50 puntos hasta un máximo de 3 puntos. La acreditación de este mérito, se realizará mediante la presentación del correspondiente certificado expedido por el órgano competente.

ENTREVISTA CURRICULAR

En caso de empate entre dos o más aspirantes en la fase de concurso, se procederá por parte del Tribunal, a resolver dicho empate a través de la realización de una entrevista curricular a los aspirantes empatados. Dicha entrevista versará sobre la trayectoria académica y profesional del aspirante y será puntuada de 1 a 10 puntos.

De no producirse empate entre aspirantes la citada entrevista no tendrá lugar. Siendo propuesto para su nombramiento el aspirante que haya obtenido una mayor puntuación en fase de concurso.

Tercera. Requisitos de los aspirantes.

- a) Ser español y mayor de edad.
- b) Haber superado los tres primeros cursos de la Licenciatura de Derecho.
- c) No padecer enfermedad o defecto físico que impida el desempeño del cargo.
- d) No haber sido separado mediante expediente disciplinario del servicio del Estado, Comunidad autónoma o Entidad local, así como no hallarse inhabilitado para el ejercicio de funciones públicas.
- e) No estar incurso en causa de incapacidad y/o incompatibilidad de las establecidas en la legislación vigente.

Cuarta. Derechos de examen.

Los aspirantes que estén interesados en la participación en el proceso selectivo deberán realizar ingreso, por importe de 5.000 ptas., a favor del Ayuntamiento en la cuenta núm. 2092.0010.18.1100000963. Debiendo adjuntar justificante de pago a la instancia en la que se solicita tomar parte en el proceso selectivo.

Quinta. Presentación de instancias.

Las instancias para tomar parte en el proceso selectivo irán dirigidas al Sr. Alcalde-Presidente de la Corporación e irán acompañadas de curriculum vitae explicativo de los méritos alegados, así como justificante de dichos méritos. Las instancias, que deberán acreditar que los aspirantes reúnen todos y cada uno de los requisitos exigidos en la base tercera, se presentarán en el Registro de la Corporación, así como en

el resto de los lugares establecidos en el artículo 38.4 de la Ley 30/92.

El plazo de presentación de instancias será de veinte días a partir de la publicación de la convocatoria en el Boletín Oficial del Estado.

Sexta. Admitidos y excluidos.

Finalizado el plazo de presentación de instancias se publicará la lista de admitidos y excluidos en la forma legalmente establecida. Pudiendo los aspirantes excluidos en el plazo de 10 días, previsto en el artículo 71 de la Ley 30/92, subsanar las deficiencias. En el mismo anuncio se determinará el día, lugar y hora de valoración de los méritos.

Séptima. Tribunal Calificador.

El Tribunal Calificador estará integrado por los siguientes miembros:

Presidente: El Sr. Alcalde de la Corporación o Concejal en quien delegue.

Vocales:

- Un Secretario-Interventor, de Entrada o categoría superior.
- Un representante de la Junta de Andalucía designado por la misma.
- Un funcionario de Administración Local con titulación igual o superior a la exigida.

Secretario: El de la Corporación o el que legalmente la sustituya.

Octava. Designación.

Una vez fijadas por el Tribunal las puntuaciones obtenidas por los aspirantes. Este propondrá al Presidente de la Corporación la designación del aspirante que hay obtenido la mayor puntuación.

El aspirante propuesto presentará los documentos acreditativos de las condiciones exigidas en la base tercera. A continuación se procederá a formalizar el correspondiente nombramiento.

Novena. Impugnación.

Estas bases, su convocatoria y cuantos actos administrativos se deriven de la misma podrán ser impugnadas en la forma y plazos establecidos en la Ley 30/92, modificada por la Ley 4/99.

Chiclana de Segura, 12 de abril de 2000.- El Alcalde, Domingo Rodríguez Calero.

AYUNTAMIENTO DE MARCHENA (SEVILLA)

ANUNCIO de bases.

MARCHENA

BASES QUE HAN DE REGIR LA CONVOCATORIA PARA LA PROVISION EN PROPIEDAD, POR EL SISTEMA DE OPOSICION LIBRE, DE TRES PLAZAS DE FUNCIONARIOS DE GUARDIA MUNICIPAL VACANTES EN LA PLANTILLA DE FUNCIONARIOS DEL AYUNTAMIENTO DE MARCHENA

Primera. Objeto de la convocatoria.

Es objeto de la presente convocatoria la provisión en propiedad, por el Sistema de Oposición libre, de tres plazas de funcionarios Guardias Municipales, vacantes en la plantilla de funcionarios de esta Entidad Local.

Dichas plazas están encuadradas en la Escala de Administración Especial, subescala de Servicios Especiales, clase

de Policía Local, denominación Guardia Municipal; estando adscritos a la escala básica conforme determina el artículo 14 de la Ley 1/1989, de 8 de mayo; encuadrándose en el grupo D del artículo 25 de la Ley 30/1984, de 2 de agosto, teniendo asignados los haberes correspondientes al nivel 12 de complemento de destino y complemento específico de Guardia Municipal. Están incluidas en la oferta de empleo correspondiente a 1998.

Segunda. Requisitos de los aspirantes.

Para ser admitidos a la realización de las pruebas selectivas los aspirantes deberán reunir los siguientes requisitos:

- a) Nacionalidad española.
- b) Tener 18 años de edad y no haber cumplido los 30 años.
- c) Estatura mínima de 1,70 metros los hombres, y 1,65 metros las mujeres.
- d) Comprometerse a portar armas y utilizarlas cuando legalmente sea preceptivo.
- e) Estar en posesión del título de graduado escolar, formación profesional de primer grado o equivalente.
- f) No haber sido condenado por delito doloso ni separado del servicio del Estado, de la Administración Autónoma, Local o Institucional, ni hallarse inhabilitado para el ejercicio de funciones públicas. No obstante, será aplicable el beneficio de la rehabilitación de acuerdo con las normas generales y administrativas, si el interesado lo justifica.
- g) Estar en posesión de los permisos de conducción de las clases A2 y B2, sus equivalentes A y BTP1.
- h) Comprometerse a conducir vehículos policiales.
- i) No hallarse incurso en ninguno de los supuestos de incapacidad o incompatibilidad establecidos en la legislación vigente, ni en los que figuran en el cuadro de exclusiones médicas que figura en la Orden de 29 de enero de 1993, de la Consejería de Gobernación y Anexo III de la convocatoria.

Los requisitos anteriormente referidos deberán cumplirse antes de que termine el último día de presentación de solicitudes, y acreditarse documentalmente antes del nombramiento como funcionario en prácticas para la realización del curso de ingreso en la Escuela de Seguridad Pública de Andalucía.

Tercera. Solicitudes.

Quienes deseen tomar parte en el proceso de selección objeto de regulación de estas bases, deberán formalizar solicitud ajustada al modelo que figura como Anexo I de esta convocatoria, dirigida al Señor Alcalde-Presidente del Ayuntamiento de Marchena, debiendo ser presentada en la forma que determina el artículo 38.4 de la Ley 30/1992, de 26 de noviembre, de Régimen Jurídico de las Administraciones Públicas y del Procedimiento Administrativo Común, durante el plazo de veinte días naturales, contados a partir del siguiente a aquél en que aparezca publicada la convocatoria en el Boletín Oficial del Estado.

Los derechos de examen si fijan en 2.500 pesetas. Serán satisfechos por los/las aspirantes en la cuenta que a nombre del Ilustre Ayuntamiento de Marchena se encuentra abierta en «La Caixa» Caja de Ahorros y Pensiones de Barcelona y cuyo núm. de cliente es 21002624460201000918 y dirección C/ Rojas Marcos, núm. 38, de Marchena (Sevilla).

Los errores de hecho que pudieran advertirse podrán subsanarse en cualquier momento, de oficio o a petición del interesado. Dichos derechos serán reintegrados en caso de no ser admitido/a en la Convocatoria previa solicitud del interesado/a. El resguardo acreditativo se unirá a la instancia.

Serán excluidos del proceso de selección todos aquellos aspirantes que no acrediten haber efectuado el ingreso de los derechos de examen. En todo caso, el ingreso de los derechos de examen no podrá sustituir la obligación de presen-

tación de la solicitud para participar en el proceso selectivo, dentro del plazo establecido para ello.

Cuarta. Admisión de candidatos.

Finalizado el plazo de presentación de solicitudes, por el Sr. Alcalde-Presidente se adoptará acuerdo aprobando las listas de admitidos y excluidos. Las listas quedarán expuestas en el tablón de anuncios del Ayuntamiento de Marchena, y siendo publicada en el Boletín Oficial de la Provincia.

Los excluidos por defecto de forma podrán, dentro del plazo de diez días, subsanarlos, de conformidad con lo establecido en el artículo 71.2 de la Ley 30/1992, de 26 de noviembre, pudiendo en el mismo plazo presentar la oportuna reclamación el resto de los excluidos.

Transcurrido dicho plazo por el Sr. Alcalde-Presidente se adoptará acuerdo aprobando las listas definitivas de admitidos y excluidos, aceptando o rechazando las reclamaciones presentadas. Asimismo, esta resolución fijará el lugar y fecha del comienzo de los ejercicios, siendo expuestas en el tablón de anuncios del Ayuntamiento, y siendo publicada en el Boletín Oficial de la Provincia.

Quinta. Composición, constitución y actuación de los órganos de selección.

El Tribunal Calificador estará constituido de la siguiente forma:

Presidente: El de la Corporación o Concejal de la misma en quien delegue.

Vocales:

- Un representante de la Junta de Andalucía y suplente.
- El funcionario encargado del mantenimiento del pabellón municipal, y suplente, un funcionario del Grupo D o superior a elección de la Junta de Personal.
- El Concejal de Deportes y suplente, el Concejal de Cultura.
- Un cabo de la Policía Local, y suplente, un funcionario perteneciente a la clase de Cabo de la Policía Local de Ayuntamiento de Marchena.
- El Sargento de la Policía Local y suplente, un funcionario perteneciente a la clase de Cabo de la Policía Local de Ayuntamiento de Marchena.
- El Jefe de Personal Administrativo, y suplente, un funcionario del Grupo A), a elección de la Junta de Personal.

Secretario: El de la Corporación o funcionario de la misma en quien delegue.

Los miembros del Tribunal Calificador serán nombrados por el Sr. Alcalde-Presidente, debiendo figurar, asimismo, los nombres de quienes hayan de actuar como suplentes de aquéllos; el anuncio será expuesto en el tablón de anuncios del Ayuntamiento, y en el Boletín Oficial de la Provincia. Todos los miembros, titulares y suplentes, deberán tener igual o superior titulación a la exigida para las plazas convocadas.

Los miembros del Tribunal deberán abstenerse y los aspirantes podrán recusarlos, en los términos y formas previstos en el artículo 28 de la Ley 30/1992, cuando concurran en ellos cualquiera de las circunstancias contempladas en el mismo.

El Tribunal no podrá constituirse ni actuar sin la presencia de, al menos, cuatro de sus vocales o suplentes y el Presidente y quedarán facultados para resolver cuantas incidencias se presenten en la Oposición y que no se hallen previstas en las Bases.

El Tribunal podrá acordar la incorporación a sus trabajos de expertos en calidad de asesores, cuando la realización de alguna prueba lo requiera.

Sexta. Celebración de las pruebas.

Según sorteo celebrado en su día, en cumplimiento de lo determinado en el art. 17 del Real Decreto 364/95, de 10 de marzo, el orden de actuación de los opositores en aquéllos ejercicios que no puedan realizarse conjuntamente, se iniciará de conformidad con dicho sorteo y se indicará oportunamente.

El calendario del inicio de las pruebas y la hora y lugar de su realización, se publicarán en el Tablón de anuncios del Ayuntamiento y en el Boletín Oficial de la Provincia, junto con la relación de aspirantes admitidos y excluidos y la composición del Tribunal Calificador.

En cualquier momento el Tribunal podrá requerir a los opositores para que acrediten tanto su personalidad como que reúnen los requisitos exigidos para tomar parte en las pruebas selectivas.

Los aspirantes serán convocados para cada ejercicio en llamamiento único, siendo excluidos quienes no comparezcan, salvo en caso de fuerza mayor, debidamente justificada y libremente apreciada por el Tribunal. Una vez comenzadas las pruebas selectivas no será obligatoria la publicación de los sucesivos anuncios de celebración de las pruebas en el Boletín Oficial de la Provincia. Los anuncios se harán públicos en el tablón de la Corporación con doce horas, al menos, de antelación al comienzo de las mismas si se trata del mismo ejercicio, o veinticuatro, si se trata de un nuevo ejercicio.

Entre la terminación de una prueba y el comienzo de la siguiente deberá transcurrir un plazo mínimo de setenta y dos horas y máximo de cinco días naturales.

Los sucesivos anuncios de pruebas se harán públicos en el Tablón de la Corporación con doce horas, al menos, de antelación al comienzo de las mismas.

Séptima. Proceso selectivo.

El proceso selectivo constará de las siguientes pruebas:

A.1. Primera prueba: Aptitud física. Los aspirantes realizarán los ejercicios físicos que se describen en la Orden de 29 de enero de 1993, de la Consejería de Gobernación, detalladas en el Anexo II de la presente Convocatoria, y en el orden que se establecen, siendo cada uno de ellos de carácter eliminatorio. Se calificará de apto o no apto.

Para la realización de los ejercicios los aspirantes deberán entregar al Tribunal, antes de su realización, certificado médico en impreso oficial y firmado por un colegiado en ejercicio, en el que haga constar que el aspirante reúne las condiciones físicas precisas para realizar las pruebas deportivas.

Para la realización de las pruebas físicas los opositores deberán presentarse provistos de atuendo deportivo.

A.2. Segunda prueba: Examen médico. Con sujeción a un cuadro de exclusiones médicas que garantice la idoneidad, conforme a la Orden de 29 de enero de 1993, ya citada, que figura en el Anexo III. Se calificará de apto o no apto.

A.3. Tercera prueba: Psicotécnica. El examen psicotécnico constará en todo caso de pruebas que evalúen los factores que a continuación se indican:

Intelectuales: Nivel intelectual con un cociente de inteligencia general superior a la media de la población española.

Aptitudes específicas: Comprensión y fluidez verbal, razonamiento verbal y espacial y memoria. Atributos que requieren una puntuación media-alta.

Características de personalidad: Ausencia de patología. Madurez y estabilidad emocional, motivación personal y social, sociabilidad y flexibilidad. La puntuación requerida será la media, excepto en madurez y estabilidad emocional que deberá ser media-alta.

Cualquier interpretación de los resultados ha de ir acompañada de una entrevista que apoye las calificaciones obtenidas.

Se calificará como apto o no apto.

Se entiende por media y alta las de la población general de nuestro país.

A.4. Cuarta prueba: De conocimientos, que consistirá en la realización de los siguientes ejercicios:

- Contestar, en un tiempo máximo de 90 minutos, a un cuestionario de preguntas con respuestas alternativas obtenidas de los temas incluidos en el programa que figura como Anexo IV.

- Resolver en un tiempo máximo de 90 minutos, uno o dos supuestos prácticos formulados por el Tribunal, que estarán relacionados con materias comprendidas en el programa que figura como Anexo IV.

Los ejercicios serán calificados de 0 a 10 puntos, siendo necesario para aprobar obtener 5 puntos en cada uno de los dos ejercicios. La calificación final será la suma de ambos ejercicios dividida por dos. El número de puntos que podrá ser otorgado por cada miembro del Tribunal en la realización de los ejercicios será de 0 a 10, obteniéndose la calificación por la media de puntos concedidos por los miembros del Tribunal. La publicidad de las calificaciones de cada prueba se hará en el tablón de anuncios de la Corporación.

Los ejercicios de la primera fase tendrán carácter eliminatorio.

2. Segunda fase: Curso de ingreso.

Superar con aprovechamiento el curso de ingreso en la Escuela de Seguridad Pública de Andalucía o Escuela de Policía de las Corporaciones Locales.

Octava. Relación de aprobados.

Terminada la calificación de los aspirantes, el Tribunal publicará en el Tablón de Anuncios del Ayuntamiento, la relación, por orden de puntuación, de los aspirantes que hubieran superado todos los ejercicios de la oposición. Dicha relación, que en ningún caso podrá superar el número de plazas convocadas, junto con el Acta de la última sesión, serán elevadas por el Tribunal al Presidente de la Corporación, a los efectos oportunos, y publicada en el Boletín Oficial de la Provincia.

Las resoluciones del Tribunal tendrán carácter vinculante para la Administración Municipal, sin perjuicio de que ésta, en su caso, pueda proceder a su revisión conforme a lo previsto en los artículos 102 y siguientes de la Ley 30/1992, de 26 de noviembre, de Régimen Jurídico de las Administraciones Públicas y del Procedimiento Administrativo Común, en cuyo caso habrán de practicarse de nuevo las pruebas trámites afectadas por la irregularidad.

Novena. Presentación de documentos.

Los aspirantes que hubieran aprobado la primera fase del proceso selectivo, presentarán dentro del plazo de cinco días hábiles, contados a partir de la publicación en el Tablón de Anuncios del Ayuntamiento de la lista de aprobados, los documentos acreditativos de las condiciones que para tomar parte en la convocatoria se exigieron en la base segunda. Si dentro del plazo indicado y salvo los casos de fuerza mayor, el aspirante propuesto no presentara la documentación o no reuniera los requisitos exigidos para ocupar la plaza, no podrá ser nombrado y quedarán anuladas todas las actuaciones, sin perjuicio de la responsabilidad en que hubiera podido incurrir por falsedad en la instancia solicitando tomar parte en la Oposición.

Los documentos a presentar serán los siguientes:

- Fotocopia compulsada del DNI.
- Copia compulsada de la titulación académica a que se refiere la base segunda e), de la presente convocatoria.

Los opositores que aleguen estudios equivalentes a los específicamente señalados en dicha base habrán de citar la disposición legal en que se reconozca tal equivalencia o, en su caso, aportar certificación del órgano competente en tal sentido.

- Declaración de no haber sido condenado por delito doloso ni separado del servicio del Estado, de la Administración Autónoma, Local o Institucional, ni hallarse inhabilitado para el ejercicio de funciones públicas, todo ello sin perjuicio de lo que el Decreto 196/1992, de 24 de noviembre, prevé en cuanto a la aplicación del beneficio de la rehabilitación, de acuerdo con las normas penales y administrativas.

- Declaración referente al compromiso de conducir vehículos policiales.

- Fotocopia compulsada de los permisos de conducción de las clases A2 y B2.

Quienes sean funcionarios públicos estarán exentos de acreditar documentalmente aquellos extremos que constituyen un requisito previo para su nombramiento, debiendo presentar certificación que acredite su condición y cuantas circunstancias consten en su hoja de servicios.

Décima. Nombramiento en prácticas y formación.

El Alcalde-Presidente, una vez acreditados documentalmente los requisitos exigidos en la base nombrará funcionarios en prácticas para la realización del curso de ingreso, a los aspirantes acreditados propuestos por el Tribunal, con los derechos y deberes inherentes.

Para obtener el nombramiento como funcionario de carrera, será necesario superar con aprovechamiento el curso de ingreso para los Cuerpos de Policía Local, y que será establecido por la Escuela de Seguridad Pública de Andalucía.

La no incorporación a los cursos de ingreso o el abandono de los mismos sólo podrá excusarse por causas involuntarias que lo impidan, debidamente justificadas y apreciadas por el Alcalde, debiendo el interesado incorporarse al primer curso que se celebre, una vez desaparecidas tales circunstancias. En este caso, el posterior escalafonamiento tendrá lugar con la promoción en que efectivamente se realice el curso.

La no incorporación o el abandono del curso, sin causa que se considere justificada, producirá la pérdida de los derechos adquiridos en la fase anterior y la necesidad de superar nuevamente en otra convocatoria las pruebas de selección realizadas.

Cuando un alumno no haya superado el curso, a la vista del informe remitido por la Escuela, el Ayuntamiento decidirá si se da opción a que repita el curso siguiente, estando durante el período de tiempo en que finalice el primer curso y dé comienzo al siguiente sin derecho a percibir emolumentos. De no superar el segundo curso de formación perderán todos los derechos adquiridos en la fase anterior.

Decimoprimer. Nombramiento y toma de posesión.

Finalizado el curso selectivo de ingreso, el Tribunal valorará el informe sobre las aptitudes de los alumnos aspirantes enviado por la Escuela de Seguridad Pública de Andalucía.

Tras la propuesta final, que no podrá contener un número de aspirantes aprobados superior al número de plazas convocadas, los funcionarios en prácticas serán nombrados funcionarios de carrera, los cuales deberán tomar posesión en el plazo de treinta días naturales, a contar desde el siguiente a aquel en que le sea notificado, conforme a la fórmula de juramento prevista en el Decreto 707/1979, de 5 de abril.

La inclusión en el escalafón como funcionario se efectuará atendiendo a la puntuación global obtenida en la fase de oposición y curso de ingreso.

Decimosegunda. Impugnación.

La presente Convocatoria, sus bases y cuantos actos administrativos de carácter firme se deriven de la misma, podrán ser impugnadas por los interesados en los plazos y en la forma establecidos en la Ley 30/1992, y demás legislación vigente.

ANEXO I

Modelo de solicitud

Primer apellido, Segundo apellido....., Nombre, DNI número....., sexo, fecha de nacimiento, lugar....., domicilio, (calle o plaza y número), domicilio (municipio y provincia), código postal, número de teléfono, méritos alegados.

El abajo firmante solicita ser admitido/a la convocatoria de las plazas de personal funcionario, plaza de Guardia Municipal, según las bases aprobadas por el Pleno Municipal en sesión de fecha de de 2000.

Comprometiéndose a portar armas y utilizarlas cuando legalmente sea preceptivo, así como a conducir vehículos policiales.

Asimismo, declara ser ciertos los datos consignados y que reúne los requisitos exigidos en la convocatoria indicada, comprometiéndose a aportar documentalmente todos los datos que figuran en la solicitud.

(Fecha y firma)

ANEXO II

Pruebas de aptitud física

- Fuerza flexora.

Hombres: Desde la posición de suspensión pura con palmas al frente, brazos totalmente extendidos, se realizarán flexiones de manera que la barbilla asome por encima de la barra y extendiendo totalmente los brazos sin que se permita el balanceo del cuerpo o ayuda con movimientos de piernas. Dos intentos. Los aspirantes tendrán que realizar un mínimo de 8 flexiones.

Mujeres: El ejercicio consiste en quedar el mayor tiempo posible, en la posición de brazos flexionados, presa con las palmas de las manos hacia atrás, piernas completamente extendidas y pies sin tocar el suelo, barbilla situada por encima de la barra y sin tener contacto con ella. Dos intentos. Los aspirantes tendrán que mantenerse en la posición descrita anteriormente un mínimo de 40 segundos.

- Salto vertical (hombres y mujeres): Desde la posición inicial de lado junto a una pared vertical y con un brazo totalmente extendido hacia arriba, el aspirante marca la altura que alcanza en esta posición. Separado 20 centímetros de la pared vertical, salta tanto como pueda y marca nuevamente con los dedos el nivel alcanzado. Se acredita la distancia existente entre la marca hecha desde la posición inicial y la conseguida con el salto. Dos intentos. Los aspirantes tendrán que alcanzar 52 centímetros los hombres y 40 centímetros las mujeres.

- Salto de longitud: Se tomará la carrera necesaria y se batirá con un solo pie, según el reglamento de atletismo. Dos intentos. Los aspirantes tendrán que superar 4,5 metros los varones y 3,80 metros las mujeres.

- Salto de altura: 1,30 metros para los varones y 1,15 metros para las mujeres, batiendo con un solo pie, según el reglamento de atletismo. Dos intentos.

- Carrera de velocidad (60 metros): El aspirante se colocará en la pista en el lugar señalado, pudiendo realizar la salida de pie o agachado, sin tacos. Dos intentos. Marca mínima: ocho segundos y cincuenta centésimas para los hombres y nueve segundos y cincuenta centésimas para las mujeres.

- Carrera de resistencia (2.000 metros): El aspirante se colocará en la pista en el lugar indicado. Dos intentos. Marcas mínimas: 8 minutos para los hombres y 9 minutos para las mujeres.

ANEXO III

Cuadro de exclusión médica

- Talla.

Estatura mínima 1,70 metros los hombres, 1,65 metros las mujeres.

- Obesidad-delgadez.

Obesidad o delgadez manifiestas que dificulten o incapaciten para el ejercicio de las funciones propias del cargo.

Peso no superior ni inferior al 20% del teórico ideal, calculado según la fórmula siguiente:

$$P.I. = (Talla \text{ en cm} - 100 + (edad/4)) \times 0,9$$

- Exclusiones definitivas.

1. Ojo y visión.

- Queratomía radial.

- Desprendimiento de retina.

- Estrabismo.

- Hemianopsias.

- Discromatopsias.

- Cualquier otro proceso patológico que, a juicio de los inspectores médicos, dificulte de manera importante la agudeza visual.

2. Oído y audición.

Agudeza auditiva que suponga una pérdida entre 1.000 y 3.000 hertzios a 35 decibelios o de 4.000 hertzios a 45 decibelios. Asimismo, no podrá existir pérdida auditiva en las frecuencias conversacionales o superior a 30 decibelios.

3. Otras exclusiones.

a) Aparato locomotor.

Alteraciones del aparato locomotor que limiten o dificulten el desarrollo de la función policial, o que pueda agravarse, a juicio de los inspectores médicos, con el desempeño del puesto de trabajo: patología ósea de extremidades, retracciones o limitaciones funcionales de causa muscular o articular, defectos de columna vertebral y otros procesos óseos, musculares y articulares.

b) Aparato digestivo.

Úlcera gastro-duodenal y cualquier otro proceso digestivo que, a juicio de los inspectores médicos, dificulte el desempeño del puesto de trabajo.

c) Aparato cardio-vascular.

Hipertensión arterial de cualquier causa, no debiendo sobrepasar las cifras en reposo los 145 mm/hg en presión sistólica, y los 90 mm/hg en presión diastólica; varices o insuficiencia venosa periférica, así como cualquier otra patología o lesión cardiovascular que, a juicio de los inspectores médicos, puedan limitar el desempeño del puesto de trabajo.

d) Aparato respiratorio.

El asma broncopatía crónica obstructiva, el neumo-tórax espontáneo (en más de una ocasión), la tuberculosis pulmonar activa y otros procesos del aparato respiratorio que dificulten el desarrollo de la función policial.

e) Sistema nervioso.

Epilepsia, depresión, jaquecas, temblor de cualquier causa, alcoholismo, toxicomanías y otros procesos patológicos que dificulten el desarrollo de la función policial.

f) Piel y faneras.

Psoriasis, eczema, cicatrices que produzcan limitación funcional y otros procesos patológicos que dificulten o limiten el desarrollo de la función policial.

g) Otros procesos patológicos.

Diabetes, enfermedades transmisibles en actividad, enfermedades de transmisión sexual, enfermedades inmunológicas sistémicas, intoxicaciones crónicas, hemopatías graves, malformaciones congénitas, psicosis y cualquier otro proceso patológico.

lógico que, a juicio de los inspectores médicos, limiten o incapaciten para el ejercicio de la función policial.

Estas exclusiones médicas se garantizarán con las pruebas complementarias de diagnóstico (estudio radiográfico, analítico de sangre y orina...)

ANEXO IV

Programas de materias

1. La Constitución Española de 1978: Estructura y contenido. Derechos y deberes fundamentales. Su garantía y suspensión. El Tribunal Constitucional. El Defensor del Pueblo.

2. La Corona. Funciones constitucionales del Rey. Sucesión y regencia. El referendo. Las Cortes Generales. Composición, atribuciones y funcionamiento. El Gobierno y la Administración. Relaciones entre el Gobierno y las Cortes Generales. El Poder Judicial. El Consejo General del Poder Judicial.

3. Tipología de los entes públicos: Las Administraciones, Central, Autónoma, Local e Institucional.

4. Las comunidades autónomas: Constitución y competencias. El Estatuto de Autonomía para Andalucía: Estructura y disposiciones generales.

5. Idea general de las competencias de la Comunidad Autónoma de Andalucía.

6. El Parlamento de Andalucía. El Presidente de la Junta de Andalucía y el Consejo de Gobierno. El Tribunal Superior de Justicia.

7. Relaciones de la Junta de Andalucía con la Administración Central y con otras comunidades autónomas. La reforma del Estatuto de Autonomía para Andalucía.

8. El derecho administrativo y sus fuentes. La Ley y el Reglamento.

9. Los actos administrativos: Concepto y clases. Motivación y notificación. Eficacia y validez de los actos.

10. Los recursos administrativos: Concepto y clases. Recursos de alzada, reposición, revisión y súplica.

11. La organización territorial del Estado: La provincia y el municipio.

12. La Administración Local: Autonomía de los Entes locales. Principios constitucionales de la Administración Local.

13. Organización y funcionamiento de la Administración Local. El Alcalde. Los Tenientes de Alcalde. El Pleno. La Comisión de Gobierno. Órganos complementarios.

14. Potestades de la Administración Local. Potestad normativa: Reglamentos, Ordenanzas, Bandos. Competencia de los Entes Locales: Materias en las que pueden asumir competencias. Servicios mínimos obligatorios. Competencias delegadas.

15. La función pública local: Concepto. Clases. Adquisición y pérdida de la condición de funcionarios. Especial referencia a los policías locales. Derechos, deberes e incompatibilidades de los funcionarios públicos locales.

16. La actividad de los policías locales. Funciones según la Ley Orgánica 2/1986 de Fuerzas y Cuerpos de Seguridad. Ley 1/1989 de Coordinación de los Policías Locales de Andalucía.

17. Ley de seguridad vial. El Reglamento de Circulación. Normas generales de circulación. Transportes de mercancía que requieren precauciones especiales.

18. Vida en sociedad. Personalidad y socialización. Status. Rol.

19. La ciudad. El suburbio. El fenómeno de la urbanización. Población y grupo social.

20. La sociedad de masas. Características.

21. Características de poblaciones, urbanas y rurales del municipio. Centros y establecimientos de interés policial.

Marchena, 12 de junio de 2000.- El Alcalde, Manuel Ramírez Moraza.

AYUNTAMIENTO DE OLIVARES (SEVILLA)

ANUNCIO de bases.

A N U N C I O

Por Acuerdo de Comisión de Gobierno, de fecha de 29.12.99, se aprobó las Bases que han de regir para la provisión por concurso de Méritos por turno de promoción interna de una plaza de Técnico/a Medio en materia de Animación Cultural; vacante de este Ayuntamiento cuyo tenor literal es el siguiente:

BASES DE LA CONVOCATORIA QUE HAN DE REGIR PARA LA PROVISION POR CONCURSO DE MERITOS, POR TURNO DE PROMOCION INTERNA DE UNA PLAZA DE TECNICO/A MEDIO DE ANIMACION CULTURAL, VACANTE DE PLANTILLA DE PERSONAL LABORAL DE ESTE AYUNTAMIENTO

Primera. Objeto de la Convocatoria.

Es objeto de la presente convocatoria la celebración del concurso de méritos para la provisión en propiedad de una plaza vacante en la plantilla de personal laboral de Técnico Medio de Animación Sociocultural, incluida en la Oferta Pública de Empleo de 1999, por turno de promoción interna.

Esta plaza está dotada con las retribuciones establecidas en los Presupuestos Municipales relacionadas con este puesto de trabajo. La realización de estas pruebas selectivas se regirá por lo previsto en estas bases y anexos, y en su defecto se entrará a lo establecido por la Ley 30/84, de 2 de agosto de medidas para la Reforma para la función pública; Ley 7/85, de 2 de abril, Real Decreto Legislativo 364/95, y demás disposiciones:

Segunda. Condiciones de los aspirantes.

Para tomar parte en las pruebas selectivas, los aspirantes deberán reunir las siguientes condiciones:

a) Ser Personal Laboral Fijo del Ayuntamiento de Olivares, y estar ocupando un puesto, cuya titulación exigida para su acceso sea Bachiller Superior o Formación Profesional de Segundo Grado o equivalente, y tener una antigüedad al menos de dos años en este puesto en el día de la finalización del plazo de presentación de solicitudes de participación.

b) No haber sido separado mediante expediente disciplinario del servicio de cualquiera de las Administraciones Públicas, ni hallarse inhabilitado para el ejercicio de las funciones públicas.

c) No padecer enfermedad o defecto físico alguno que impida el desempeño de las correspondientes funciones.

d) Estar en posesión del título de Diplomado/a Universitario/a, o Titulación Superior o en condiciones de obtenerlo, antes de que finalice el plazo de presentación de instancias.

Tercera. Instancia y admisión.

En las instancias los interesados harán constar expresa y detalladamente que reúnen todos y cada uno de los requisitos exigidos en la convocatoria referidos siempre a la fecha de expiración del plazo de presentación de instancias.

A las instancias deberán añadirse los siguientes documentos:

a) Fotocopia del DNI.

b) Relación de méritos alegados en orden en que se citan, a efecto de valorar las bases del concurso.

c) Documentos debidamente autenticados, justificativos de los méritos que se alegan, según se especifica en la base.

Las instancias, dirigidas al Sr. Alcalde-Presidente, se presentarán durante el plazo de veinte días naturales, contados

a partir del siguiente a aquél en el que aparezca publicada la convocatoria en el Boletín Oficial del Estado.

Las instancias podrán ser presentadas en la forma que determina el artículo 38.4 de Ley de Procedimiento Administrativo.

Cuarta. Terminado el plazo de presentación de instancias, la Presidencia de la Corporación dictará Resolución en el plazo máximo de un mes, aprobando lista provisional de admitidos y excluidos, nombrando a los miembros de Tribunal y fijando el lugar, fecha y hora de comienzo de los ejercicios. Será publicado en el Tablón de Edictos del Ayuntamiento, al menos, con quince días de antelación a la fecha fijada para el comienzo de los mismos.

Los excluidos por defecto de forma podrán, de conformidad con lo establecido en el artículo 71 de la Ley de Procedimiento Administrativo, subsanarlo en el plazo de 10 días a contar desde el siguiente al de publicación del extracto de la lista provisional en el Tablón de Edictos del Ayuntamiento. Una vez transcurrido dicho plazo, quedará elevada a definitiva la lista de admitidos y excluidos.

Quinta. Miembros del Tribunal Calificador.
Estará constituido de la siguiente forma:

Presidente: El de la Corporación o miembro de la misma en quien delegue.

Vocales:

- Dos Técnicos Municipales del Ayuntamiento de Olivares.
- Un Representante de los trabajadores pertenecientes a la Junta de Personal.
- Un representante de la Comunidad Autónoma designado por ella.

Secretario: El de la Corporación o funcionario de carrera en quien delegue.

Podrá asistir, un vocal por cada Grupo Político, con voz pero sin voto, al objeto de supervisar las pruebas.

La composición del Tribunal será procedimentalmente técnica y los vocales deberán poseer titulación o especificación iguales o superiores a las exigidas para el acceso a las plazas convocadas.

Los miembros del Tribunal serán propuestos por las respectivas representaciones y serán nombrados mediante Resolución de la Alcaldía Presidencia.

Se nombrarán miembros suplentes que, alternativamente, con los titulares respectivos integrarán el Tribunal de Selección.

La designación de los miembros del Tribunal se hará pública en el Tablón de Anuncio de este Ayuntamiento, según lo dispuesto en la base cuarta.

El Tribunal, en su caso, podrá acordar la intervención en el proceso de selección de asesores especialistas, quienes se limitarán al ejercicio de sus especialidades técnicas, que serán la única base de su colaboración con el órgano de decisión.

Los miembros del Tribunal deberán abstenerse de intervenir, notificándolo a la Alcaldía-Presidencia, cuando concurren en ellos alguna de las circunstancias previstas en los artículos 28 y 29, de la Ley 30/92, de Régimen Jurídico de las Administraciones Públicas y Procedimiento Administrativo Común. Asimismo, los aspirantes podrán recusar a los miembros de los Tribunales cuando concurren las circunstancias previstas en el párrafo anterior. La Alcaldía-Presidencia resolverá, en el plazo de tres días, sobre la abstención o recusación en su caso formulada.

Las circunstancias previstas en el párrafo anterior. La Alcaldía-Presidencia resolverá, en el plazo de tres días, sobre la abstención o recusación en su caso formulada.

El Tribunal no podrá constituirse ni actuar sin la presencia de, al menos, la mitad más uno de sus miembros titulares o suplentes indistintamente.

Todos los miembros del Tribunal tendrán derecho a percibir asistencias que correspondan con arreglo a la Ley.

Sexta. Pruebas selectivas.

El proceso de selección será el Concurso de Méritos:

BAREMO DE MERITOS

Se valorarán los méritos alegados que sean justificados documentalmente por los aspirantes en el momento de presentar la instancia con arreglo al siguiente baremo:

A) Titulaciones académicas.

Título de Doctorado con titulación Universitaria Superior: 2 puntos.

Estar en posesión de alguna Licenciatura Universitaria: 1 punto.

No se tendrá en cuenta, a efectos de valoración, las titulaciones exigibles para el puesto al que se aspira ni las necesarias para obtener la requerida, tampoco se tomará en consideración más de una ni las superiores en más de un grado a la exigible.

B) Antigüedad.

Por cada mes completo de servicios prestados en cualquier Administración Pública en plaza de animador/a cultural, 0,05 puntos, hasta un máximo de cinco puntos.

Por cada mes completo de servicios prestados en cualquier empresa privada en plaza de animador/a cultural, 0,025 puntos, hasta un máximo de 1 punto.

C) Formación.

Por asistencia o superación de cursos cuya materia tenga relación con materias relacionadas con animación cultural y biblioteconomía, impartidos por Administraciones Públicas:

Si sobrepasa 25 horas, 0,50 puntos por cada curso, si no sobrepasa, no viene especificada el número de horas, se puntuará 0,10 puntos por cada curso, hasta un máximo de 2 puntos.

Para acreditar los méritos señalados anteriormente deberán de presentarse, para el mérito de titulación, fotocopia compulsada del título aportado. Para el mérito de experiencia deberá acreditarse por certificación de empresa de servicios prestados de animador/a cultural. Finalmente para el mérito de formación, deberá acreditarse mediante fotocopias compulsadas de los diplomas o títulos acreditativos de asistencia o superación del curso.

Séptima. Calificación del Concurso de Méritos.

La puntuación de cada aspirante vendrá determinada por la suma de méritos alegados y justificados de conformidad con la base anterior. La calificación se hará pública, en el mismo día en que se acuerden, en el Tablón de Anuncios Municipal.

Se considerará aprobado aquel aspirante que obtenga mayor puntuación.

En caso de empate en la puntuación final, el Tribunal llevará a cabo el desempate de los aspirantes con la aplicación de los criterios que se relacionan:

- 1.º Mayor experiencia en Administraciones Públicas.
- 2.º Mayor experiencia en Empresas Privadas.
- 3.º Mayor puntuación de asistencia y superación de cursos y jornadas.
- 4.º Por sorteo o entrevista con los aspirantes, a criterio del Tribunal.

Contra la propuesta del Tribunal que culmine el procedimiento selectivo, podrá interponer recurso de alzada ante el Sr. Alcalde, en plazo de un mes, contado desde el día siguiente a la fecha de finalización del plazo de diez días durante los cuales se expondrá el anuncio con la propuesta del Tribunal en el tablón de anuncios del Ayuntamiento, de conformidad con lo previsto en los artículos 114 y ss. de la Ley 30/92, de 26 de noviembre de Régimen Jurídico de las Administraciones Públicas y de Procedimiento Administrativo Común, sin perjuicio de ejecutar cualquier otro que estime pertinente. En lo no previsto en estas bases, el Tribunal queda autorizado para resolver cuantas dudas e incidencias se presenten, adoptando las medidas necesarias para el normal desarrollo del concurso.

Octava. Relación de resultados, presentación de documentos y nombramiento.

Terminada la calificación del aspirante, el Tribunal publicará la relación de los resultados por orden de puntuación. El Tribunal no podrá aprobar al declarar que han superado las pruebas selectivas un número superior de aspirantes al de las plazas convocadas.

El propuesto deberá tomar posesión en el plazo de 30 días, desde el siguiente al de la notificación del nombramiento.

Novena. Incidencias.

El Tribunal queda autorizado para resolver las dudas que se presenten y tomar los acuerdos necesarios para el buen orden de la oposición. A estos efectos, los acuerdos se adoptarán por mayoría de los miembros presentes, resolviendo en caso de empate el voto de calidad del presidente.

Décima. El anuncio de la Convocatoria se publicará en el Boletín Oficial de la Provincia y del Estado, y las presentes bases, una vez aprobadas se publicarán íntegramente en el Boletín Oficial de la Junta de Andalucía.

Undécima. La presente Convocatoria, sus Bases y cuantos actos administrativos se deriven de ella y de la actuación del Tribunal podrán ser impugnados en los casos y en las formas establecidas en la Ley de Régimen Jurídico de las Administraciones Públicas y del Procedimiento Administrativo.

Olivares, 6 de junio de 2000.- El Alcalde, J. Ignacio Díaz Romero.

FRANQUEO CONCERTADO núm. 41/63