

### 3. Otras disposiciones

#### CÁMARA DE CUENTAS DE ANDALUCÍA

*Resolución de 26 de septiembre de 2019, de la Cámara de Cuentas de Andalucía, por la que se ordena la publicación del Informe anual sobre la rendición de cuentas del Sector Público Local Andaluz 2017.*

En virtud de las facultades que me vienen atribuidas por el artículo 21 de la Ley 1/1988, de 17 de marzo, de la Cámara de Cuentas de Andalucía, y del acuerdo adoptado por el Pleno de esta Institución, en la sesión celebrada el 17 de julio de 2019,

#### R E S U E L V O

De conformidad con el art. 12 de la citada Ley 1/1988, ordenar la publicación del Informe anual sobre la rendición de cuentas del Sector Público Local Andaluz, correspondiente al ejercicio 2017.

Sevilla, 26 de septiembre de 2019.- El Presidente, Antonio M. López Hernández.

#### INFORME ANUAL SOBRE LA RENDICIÓN DE CUENTAS DEL SECTOR PÚBLICO LOCAL ANDALUZ. 2017

El Pleno de la Cámara de Cuentas de Andalucía, en su sesión celebrada el día 17 de julio de 2019, con la asistencia de todos sus miembros, ha acordado aprobar el Informe anual sobre la rendición de cuentas del Sector Público Local Andaluz, correspondiente al ejercicio 2017.

#### ÍNDICE

##### 1. INTRODUCCIÓN

- 1.1. Iniciativa de la fiscalización
- 1.2. Plataforma de rendición de cuentas
- 1.3. Objetivos
- 1.4. Metodología
- 1.5. Alcance y limitaciones al alcance

##### 2. RESPONSABILIDAD DE LA ENTIDAD LOCAL

##### 3. RESPONSABILIDAD DE LA CÁMARA DE CUENTAS DE ANDALUCÍA

##### 4. ANÁLISIS DE LA INFORMACIÓN RECIBIDA EN LA PLATAFORMA DE RENDICIÓN TELEMÁTICA

- 4.1. Censo de entidades del Sector Público Local Andaluz
- 4.2. Rendición de la Cuenta General
  - 4.2.1. Rendición de la Cuenta General de 2017
  - 4.2.2. Rendición de la Cuenta General de ejercicios anteriores
- 4.3. Cumplimiento de los plazos para la aprobación del presupuesto general, del estado de la liquidación del presupuesto y de la Cuenta General
- 4.4. Revisión de las cuentas rendidas

##### 5. CONCLUSIONES

00163322

**6. RECOMENDACIONES****7. ANEXOS**

- 7.1. Marco jurídico
- 7.2. Censo de entidades del Sector Público Local Andaluz y rendición de la Cuenta General del ejercicio 2017
  - 7.2.1. Diputaciones provinciales
  - 7.2.2. Ayuntamientos
  - 7.2.3. Entidades locales autónomas
  - 7.2.4. Mancomunidades
- 7.3. Entidades que no han rendido la Cuenta General de 2017. Situación respecto a los 3 últimos ejercicios.
  - 7.3.1. Ayuntamientos
  - 7.3.2. Entidades locales autónomas
  - 7.3.3. Mancomunidades
- 7.4. Resultado de la revisión de las cuentas rendidas a la Cámara de Cuentas de Andalucía
  - 7.4.1. Incidencias de validación de la Plataforma en las Cuentas Generales de 2017
  - 7.4.2. Incidencias en la documentación de tesorería en las Cuentas Generales de 2017
- 7.5. Remisión de cuentas de sociedades mercantiles, consorcios y fundaciones

**ABREVIATURAS Y SIGLAS**

%	Porcentaje
Art.	Artículo
BOJA	Boletín Oficial de la Junta de Andalucía
BOP	Boletín Oficial de la Provincia
CCA	Cámara de Cuentas de Andalucía
CEC	Comisión Especial de Cuentas
ELA	Entidad local autónoma
GPF-OCEX	Guías prácticas de fiscalización de los OCEX
ICEX	Instituciones de control externo
IMNCL	Instrucción de Contabilidad Local modelo normal, aprobada por Orden HAP/1781/2013, de 20 de septiembre
IMSCL	Instrucción de Contabilidad Local modelo simplificado, aprobada por Orden HAP/1782/2013, de 20 de septiembre
ISSAI-ES	Adaptación de las Normas Internacionales de las Entidades Fiscalizadoras Superiores
LAULA	Ley 5/2010, de 10 de junio, de Autonomía Local de Andalucía
LOEPSF	Ley Orgánica 2/2012, de 27 de abril, de Estabilidad Presupuestaria y Sostenibilidad Financiera
LCCA	Ley 1/1988, de 17 de marzo, de la Cámara de Cuentas de Andalucía
LRBRL	Ley 7/1985, de 3 de abril, reguladora de las Bases de Régimen Local
LRJAP-PAC	Ley de Régimen Jurídico de Administraciones Públicas y del Procedimiento Administrativo Común
LRSAL	Ley 27/2013, de 27 de diciembre, de Racionalización y Sostenibilidad de la Administración Local
MB	Modelo básico
MINHAP	Ministerio de Hacienda y Administración Pública

MN	Modelo normal
MS	Modelo simplificado
Nº	Número
OCEX	Órganos autonómicos de control externo
OOAA	Organismos autónomos
SPLA	Sector Público Local Andaluz
SSMM	Sociedades mercantiles
TCu	Tribunal de Cuentas
TRLRHL	Real Decreto Legislativo 2/2004, de 5 de marzo, por el que se aprueba el texto refundido de la Ley reguladora de las Haciendas Locales

## 1. INTRODUCCIÓN

### 1.1. Iniciativa de la fiscalización

- 1 Las entidades locales de la Comunidad Autónoma de Andalucía están sujetas a la fiscalización de su gestión económico-financiera por la Cámara de Cuentas de Andalucía (CCA), según establecen los arts. 130 y 194 de la Ley Orgánica 2/2007, de 19 de marzo, de Reforma del Estatuto de Autonomía de Andalucía.

Por ello, y con arreglo a los arts. 8 y 11 de la Ley 1/1988, de 17 de marzo, de la Cámara de Cuentas de Andalucía, esta Institución ha incluido en el Plan de Actuaciones de 2019 la elaboración de un informe sobre el Sector Público Local Andaluz (SPLA), referido al ejercicio presupuestario 2017.

- 2 El informe correspondiente a la rendición de las Cuentas Generales de 2016 (SL 01/2018) fue aprobado por el Pleno de esta Institución el 18 de julio de 2018.

### 1.2. Plataforma de rendición de cuentas

- 3 La CCA se adhirió a la Plataforma de Rendición Telemática, gestionada y utilizada conjuntamente por el Tribunal de Cuentas (TCu) y nueve órganos autonómicos de control externo (OCEX) y en la que, en la actualidad, las entidades locales de catorce de las diecisiete comunidades autónomas rinden sus cuentas.

La citada plataforma, además de ser la aplicación de referencia desde la cual las Instituciones de Control Externo (ICEX) que participan en ella determinan los criterios comunes a aplicar en la rendición de cuentas, es la herramienta a través de la que se canalizan peticiones de información, bien para dar cumplimiento a las nuevas exigencias de la normativa vigente (acuerdos contrarios a reparos de los interventores, contratos y convenios), o bien por tratarse de aspectos que resulten del común interés de estas Instituciones.

- 4 La rendición en la Plataforma está regulada en la Resolución de 13 de enero de 2016 por la que se hace público el Acuerdo del Pleno de la Cámara de Cuentas de Andalucía de 22 de diciembre de 2015 (BOJA de 22 de enero de 2016).
- 5 El enlace para el acceso a la Plataforma de Rendición de la Cuenta General se encuentra en la página web de la Cámara de Cuentas de Andalucía, <http://www.ccuentas.es> y en la dirección [www.rendiciondecuentas.es](http://www.rendiciondecuentas.es).

### 1.3. Objetivos

- 6 El objetivo general de esta actuación es la evaluación del acto de rendición de la Cuenta General de 2017 por las entidades del SPLA y la verificación de su cumplimiento en el plazo legal fijado.
- 7 Los objetivos específicos se concretan en las siguientes actuaciones:

- La actualización del censo de 2017 de las entidades del SPLA.
- La cuantificación y valoración del nivel de rendición alcanzado de las Cuentas Generales de 2017.
- El análisis del ciclo presupuestario, con especial detenimiento en los plazos de aprobación del presupuesto general y su publicación en el BOP, del estado de la liquidación del presupuesto y de la Cuenta General.
- La verificación de que la entidad cuentadante ha remitido la totalidad de los ficheros representativos de las cuentas anuales y de los estados contables que conforman la Cuenta General de la corporación, conforme a la normativa vigente y a lo exigido en el Portal de Rendición.
- La evaluación de la coherencia e integridad de las cuentas rendidas, mediante el empleo del sistema de validaciones de la Plataforma.
- La revisión de la documentación de tesorería que envían a la Plataforma.
- La realización de recomendaciones a los cuentadantes para la mejora de la calidad de las Cuentas Generales de ejercicios futuros.

#### **1.4. Metodología**

8 La metodología seguida se ha concretado en las siguientes actuaciones:

##### **Relacionadas con el censo**

- Tramitación de las modificaciones que solicitan los usuarios (fechas, porcentaje de participación, altas y bajas).
- Revisión de los censos de mancomunidades, consorcios y fundaciones e instituciones sin ánimo de lucro y verificación de los que están sin actividad o disueltos, para así reflejarlo en el mismo.

##### **Relacionadas con la rendición de la Cuenta General**

- En octubre de 2018 se remitió un escrito de la Vicepresidencia de la CCA a las entidades locales que no habían rendido la Cuenta General de 2017, recordándoles que el 1 de noviembre se cumplía el plazo legal para la rendición de la Cuenta General correspondiente a dicho ejercicio, informándoles, así mismo, de las consecuencias que para la Entidad tiene la no rendición. Dicho escrito fue reiterado en enero de 2019 a las entidades que aún no habían rendido.
- Se han atendido y resuelto consultas de las entidades.

##### **Respecto al análisis de las Cuentas Generales recibidas**

- El procedimiento establecido contempla que, a medida que se reciben las cuentas, sean revisadas, tanto en sus aspectos formales como de contenido. En primer lugar, se le aplican las validaciones que tiene establecida la Plataforma para evaluar su coherencia, contenido y tramitación, y se genera el informe de incidencias de validación.

- Tras ese primer análisis, se revisan los documentos de tesorería que deben acompañar a las cuentas, como documentación complementaria. Se verifica su integridad, que el acta de arqueo esté firmada, que, en el caso de discrepancias de saldos, estas estén conciliadas y que el saldo de tesorería de todos los estados coincida. En el caso de que existan incidencias, se procede a darlas de alta en la Plataforma.
  - Como medida de control complementaria, se solicita información sobre la publicación en el BOP del presupuesto definitivo, ya que se ha detectado que determinadas entidades no realizan su publicación.
  - Se envía a las entidades la relación de incidencias para que, en su caso, se subsanen. Esta medida contribuye a mejorar la calidad de las cuentas de ejercicios futuros.
- 9 Como ya ocurrió en los informes anteriores, debido al bajo nivel de rendición alcanzado (§ 36), no se realiza en este informe el análisis de magnitudes presupuestarias, económicas y patrimoniales agregadas por no ser representativo de la situación del SPLA.

No obstante, los estados contables y presupuestarios de cada una de las entidades locales que han rendido la Cuenta General se pueden consultar en el Portal de Rendición: [www.rendiciondecuentas.es](http://www.rendiciondecuentas.es)

- 10 La lectura adecuada de este Informe requiere que se tenga en cuenta el contexto global del mismo. Cualquier conclusión hecha sobre un epígrafe o párrafo concreto pudiera no tener sentido aisladamente considerada.
- 11 El informe se refiere a las cuentas rendidas a 31 de diciembre de 2018.

La fecha de finalización de los trabajos de campo ha sido el 31 de mayo de 2019.

### **1.5. Alcance y limitaciones al alcance**

- 12 El ámbito subjetivo alcanza a las 892 entidades locales que componen el SPLA, en los términos del art. 2 de la ley 1/1988, de 17 de marzo, de la Cámara de Cuentas de Andalucía y el art. 2 de su Reglamento de desarrollo; esto es, los ayuntamientos, las diputaciones provinciales, las entidades locales autónomas y las mancomunidades, así como sus 682 entes dependientes o adscritos según las nuevas Instrucciones de Contabilidad Local, esto es, organismos autónomos, sociedades mercantiles, entidades públicas empresariales, consorcios y fundaciones e instituciones sin ánimo de lucro.
- 13 El alcance objetivo de este informe lo constituyen las Cuentas Generales rendidas por los entes locales.
- 14 El alcance temporal de este informe es el ejercicio presupuestario de 2017. No obstante, los análisis evolutivos que se incorporan comprenden los ejercicios 2015-2017.

- 15 La principal limitación al alcance procede del incumplimiento del acto de rendición de la Cuenta General por las entidades locales andaluzas, cifrado en un 59,75% para el ejercicio 2017. **(§37)**
- 16 En el cuadro nº 1 se detalla, por tipo de entidad, el nivel de incumplimiento de la obligación de la rendición de la Cuenta General a esta Institución.

**ENTIDADES QUE NO HAN RENDIDO LA CUENTA GENERAL**

Entidad Principal	Censo	Cuentas no rendidas antes del 01/01/2019	
Diputaciones provinciales	8	2	25,00%
Ayuntamientos	778	452	58,10%
Entidades locales autónomas	40	26	65,00%
Mancomunidades	66	53	80,30%
<b>TOTAL</b>	<b>892</b>	<b>533</b>	<b>59,75%</b>

Fuente: Elaboración propia a partir de la información de la Plataforma de Rendición Telemática

Cuadro nº 1

**2. RESPONSABILIDAD DE LA ENTIDAD LOCAL**

- 17 El procedimiento del art. 212 del TRLRHL para la formación y aprobación de la Cuenta General es el siguiente:
- Los estados y cuentas de la entidad local son rendidos por su Presidente antes del día 15 de mayo del ejercicio siguiente al que correspondan.
  - La Cuenta General formada por la intervención será sometida antes del día 1 de junio a informe de la Comisión Especial de Cuentas de la entidad local, constituida por miembros de los distintos grupos políticos integrantes de la corporación.
  - A continuación, y con el informe de la Comisión, es expuesta al público por un plazo de quince días durante los cuales, y ocho más, los interesados podrán presentar reclamaciones, reparos u observaciones. Examinados éstos por la Comisión Especial de Cuentas, y practicadas por ésta cuantas comprobaciones estime necesarias, emitirá nuevo informe.
  - Acompañada de los informes de la Comisión Especial de Cuentas y de las reclamaciones y reparos formulados, la Cuenta General se somete al Pleno de la Corporación para que, en su caso, pueda ser aprobada antes del día 1 de octubre.

En este sentido, tanto las reglas 49 a 51 de la IMNCL como las 50 a 52 de IMSCL regulan los procedimientos para la aprobación y la rendición de la Cuenta General, precisando que la aprobación de la misma es un acto esencial para la fiscalización de esta por los órganos de control externo y que no requiere de la conformidad con las actuaciones reflejadas en ella, ni genera responsabilidad por razón de las mismas.

- 18 De acuerdo con lo establecido en el artículo 212.5 del TRLRHL y en las reglas 50 y 51 de la IMNCL y la IMSCL, respectivamente, los Presidentes de las entidades locales andaluzas son los responsables de la rendición a la CCA de la Cuenta General, aprobada por el Pleno de la Corporación en los plazos previstos en la normativa aplicable.

- 19 La Cuenta General de la entidad local está integrada por la cuenta de la propia entidad y por las de sus organismos autónomos y sociedades mercantiles de capital íntegramente propiedad de la entidad local; además, a la misma se acompañará, como documentación complementaria, las cuentas anuales de las sociedades mercantiles en cuyo capital social tenga participación mayoritaria la entidad local y las del resto de unidades dependientes incluidas en el ámbito de aplicación de la LOEPSF.

Cada una de las entidades mencionadas en el párrafo anterior ha de elaborar sus propias cuentas y remitirlas, debidamente autorizadas, a la intervención de la entidad local de la que dependan, órgano encargado de la formación de la Cuenta General y de su remisión al Pleno para su aprobación y rendición a la CCA.

- 20 En base a lo anterior, la falta de rendición de la Cuenta General por la entidad local incide directamente en la rendición de las cuentas anuales de sus entidades dependientes, ya que la formación y la rendición de cuentas debe realizarse por la entidad local con el contenido que establecen las Instrucciones de Contabilidad y remitirla en un solo acto.

### **3. RESPONSABILIDAD DE LA CÁMARA DE CUENTAS DE ANDALUCÍA**

- 21 La responsabilidad de la Cámara de Cuentas de Andalucía es concluir en relación con el cumplimiento por parte de las entidades que integran el SPLA de la obligación de rendir sus cuentas, en el plazo y la forma establecidos en la normativa aplicable, y sobre el cumplimiento de los trámites de aprobación de los presupuestos, su liquidación y la Cuenta General.

Adicionalmente, se concluye sobre la coherencia y calidad de las cuentas rendidas.

- 22 Este trabajo se ha llevado a cabo de conformidad con los principios fundamentales de fiscalización de las Instituciones Públicas de Control Externo. En concreto, con las ISSAI-ES 100 "Principios fundamentales de fiscalización del sector público", ISSAI-ES 400 "Principios fundamentales de la fiscalización de cumplimiento", ISSAI-ES 4000 "Directrices para la fiscalización de cumplimiento" y las Guías Prácticas de Fiscalización que les sean aplicables.

Dichas normas exigen que la Cámara cumpla los requerimientos de ética, así como que planifique y ejecute la fiscalización con el fin de obtener una seguridad limitada de que las entidades que integran el SPLA cumplen con la normativa aplicable a la Cuenta General y a los presupuestos.

Una fiscalización requiere la aplicación de procedimientos para obtener evidencia de auditoría sobre el cumplimiento de los aspectos relevantes establecidos en la normativa aplicable. Los procedimientos seleccionados dependen del juicio del auditor, incluida la valoración de los riesgos de incumplimientos significativos de la legalidad.

La evidencia de auditoría que se ha obtenido proporciona una base suficiente y adecuada para concluir sobre si las entidades que integran el SPLA han efectuado los trámites del presupuesto y la Cuenta General conforme al marco normativo que le es de aplicación.



**4. ANÁLISIS DE LA INFORMACIÓN RECIBIDA EN LA PLATAFORMA DE RENDICIÓN TELEMÁTICA**

**4.1. Censo de entidades del Sector Público Local Andaluz**

23 El censo del SPLA en 2017 está constituido por 1.574 entes, tal y como se resume en el gráfico nº 1 y se detalla en el anexo 7.2, conforme a la estructura establecida en el art. 3 de la Ley 7/1985, de 2 de abril, Reguladora de las Bases del Régimen Local (LRBRL) y a las novedades introducidas por la LRSAL.

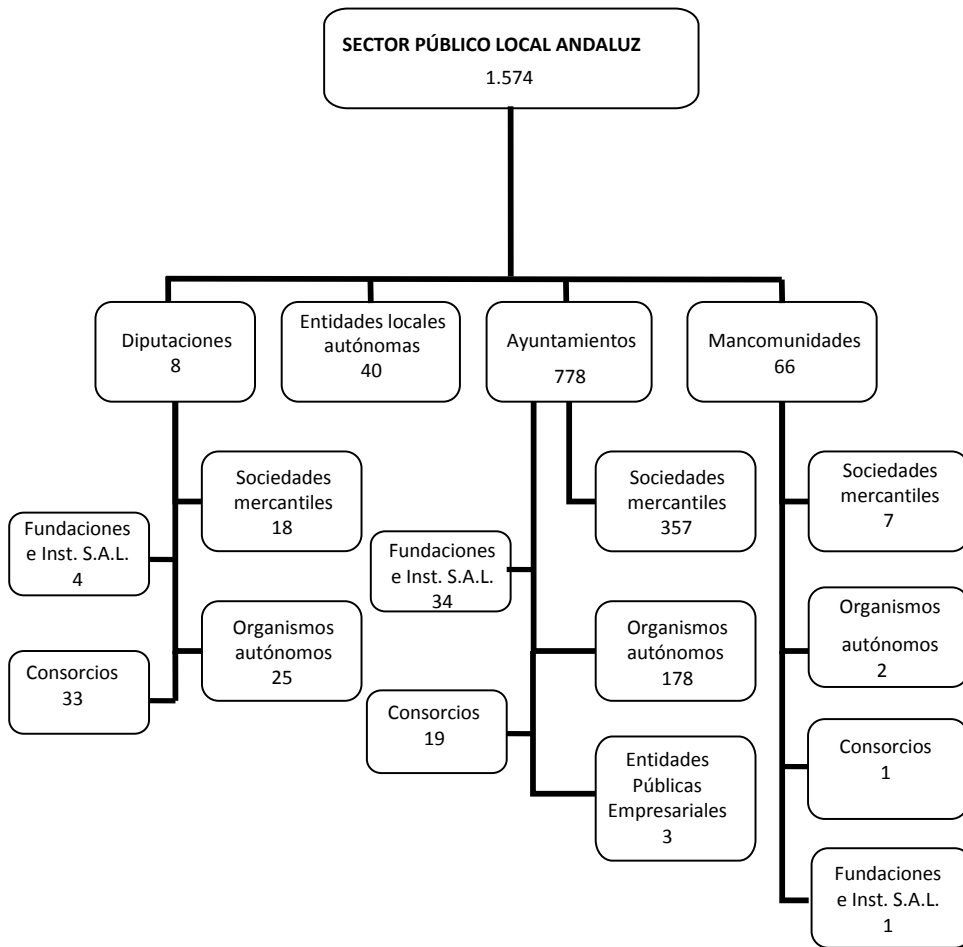

Fuente: Elaboración propia a partir del censo de la CCA

Gráfico nº 1

24 El gráfico nº 2 muestra en términos porcentuales el peso relativo de cada unos de estos entes, según su tipología en el ejercicio 2017.

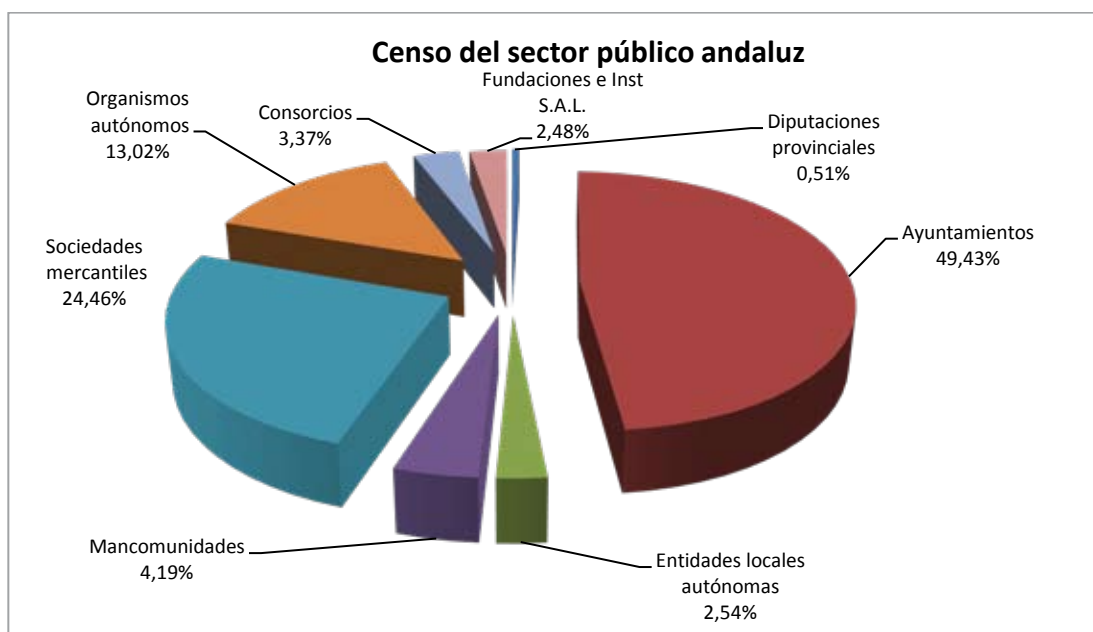

Fuente: Elaboración propia a partir de la información de la Plataforma de Rendición Telemática

Gráfico nº 2

Así, los ayuntamientos representan el 49,43% de los entes públicos censados, porcentaje que se eleva hasta el 86,98% si les agregamos sus entidades dependientes, organismos autónomos, sociedades mercantiles, entidades públicas empresariales, consorcios y fundaciones e instituciones sin ánimo de lucro.

- 25 El detalle y las variaciones del censo con respecto al ejercicio anterior se muestran en el cuadro nº 2.

**VARIACIONES DEL CENSO DE ENTIDADES LOCALES Y DEPENDIENTES 2016-2017**

Tipo de ente	2016	Altas	Bajas	2017
Diputaciones provinciales	8	-	-	8
Ayuntamientos	778	-	-	778
Entidades locales autónomas	40	-	-	40
Mancomunidades	67	-	1	66
<b>Total entidades locales principales</b>	<b>893</b>	<b>-</b>	<b>1</b>	<b>892</b>
Sociedades mercantiles (1)	393	2	10	385
Organismos autónomos	218	2	15	205
Consorcios	55	-	2	53
Fundaciones e instituciones sin ánimo de lucro	43	-	4	39
<b>Total entidades dependientes</b>	<b>709</b>	<b>4</b>	<b>31</b>	<b>682</b>
<b>TOTAL</b>	<b>1.602</b>	<b>4</b>	<b>32</b>	<b>1574</b>

(1): Los entes públicos empresariales y las agrupaciones de interés económico se incluyen como sociedades mercantiles por tener un régimen contable similar.

Fuente: Elaboración propia a partir de la información de la Plataforma de Rendición Telemática y censo de la CCA Cuadro nº 2

Las variaciones más relevantes se deben a la liquidación de sociedades mercantiles y organismos autónomos.

### Diputaciones provinciales

- 26 De las 8 diputaciones provinciales andaluzas dependen 25 organismos autónomos, 18 sociedades mercantiles, 33 consorcios y 4 fundaciones e instituciones sin ánimo de lucro.
- 27 En 2017 se ha dado de alta 1 un organismo autónomo, "Instituto Provincial de desarrollo económico" y de baja 1 consorcio, "Consortio Provincial de Desarrollo Económico", ambos dependientes de la Diputación Provincial de Córdoba.

### Ayuntamientos

- 28 En los gráficos nº 3 y 4 se aporta información sobre los 778 ayuntamientos de Andalucía, agrupados por tramos de población de municipios y por provincias, respectivamente.

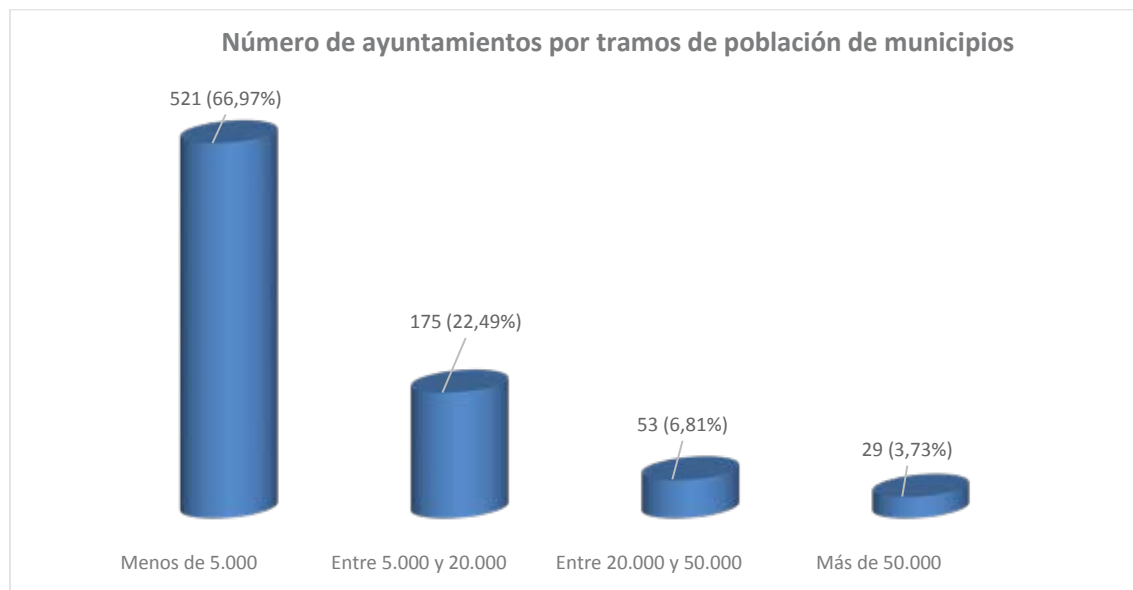

Fuente: Elaboración propia a partir de la información de la Plataforma de Rendición Telemática

Gráfico nº 3

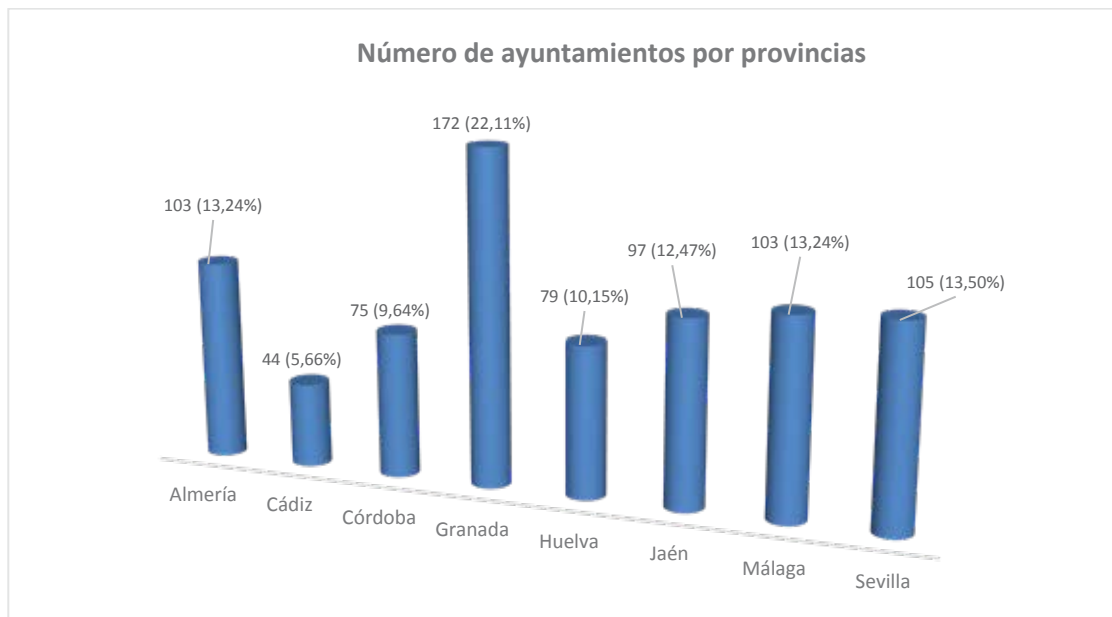

Fuente: Elaboración propia a partir de la información de la Plataforma de Rendición Telemática

Gráfico nº 4

- 29 Del total de ayuntamientos andaluces, 221 (28,41%) disponen de entes instrumentales o adscritos para la prestación de servicios. Los cuadros nº 3 y 4 recoge, de forma agregada por provincias y tramos de población de municipios, el número de entidades dependientes y adscritas a estos ayuntamientos.

### NÚMERO DE AYUNTAMIENTOS POR PROVINCIAS CON ENTIDADES DEPENDIENTES

Tramos	Aytos.	%	SSMM	%	OOAA	%	Funda- ciones	%	Consortios	%	Total entes dependientes	%
Más de 50.000	29	13,12	133	37,25	56	31,46	19	55,88	11	57,89	219	37,24
Entre 20.000 y 50.000	41	18,55	82	22,97	55	30,9	8	23,53	5	26,32	150	25,51
Entre 5.000 y 20.000	95	42,99	95	26,61	54	30,34	5	14,71	3	15,79	157	26,7
Menos de 5.000	56	25,34	47	13,17	13	7,3	2	5,88	-	-	62	10,54
<b>Total</b>	<b>221</b>	<b>100</b>	<b>357</b>	<b>100</b>	<b>178</b>	<b>100</b>	<b>34</b>	<b>100</b>	<b>19</b>	<b>100</b>	<b>588</b>	<b>100</b>

Fuente: Elaboración propia a partir de la información de la Plataforma de Rendición Telemática y censo de la CCA

Cuadro nº 3

## NÚMERO DE AYUNTAMIENTOS POR TRAMOS DE POBLACIÓN CON ENTIDADES DEPENDIENTES

Tramos	Ayts.	%	SSMM	%	OOAA	%	Fundacio- nes	%	Conso- rios	%	Total entes dependientes	%
Más de 50.000	29	13,12	133	36,94	56	31,46	19	55,88	11	57,89	219	37,06
Entre 20.000 y 50.000	41	18,55	83	23,06	55	30,90	8	23,53	5	26,32	151	25,55
Entre 5.000 y 20.000	95	42,99	97	26,94	54	30,34	5	14,71	3	15,79	159	26,90
Menos de 5.000	56	25,34	47	13,06	13	7,30	2	5,88	-	0,00	62	10,49
<b>Total</b>	<b>221</b>	<b>100,00</b>	<b>360</b>	<b>100,00</b>	<b>178</b>	<b>100,00</b>	<b>34</b>	<b>100,00</b>	<b>19</b>	<b>100,00</b>	<b>591</b>	<b>100,00</b>

Fuente: Elaboración propia a partir de la información de la Plataforma de Rendición Telemática y censo de la CCA. Cuadro nº 4

Es la provincia de Sevilla con 68 ayuntamientos con entidades instrumentales (30,77%) la que aglutina el mayor número de ellos (24,70%).

Destaca, a su vez, que 56 ayuntamientos de menos de 5.000 habitantes desarrollen parte de su actividad mediante entidades instrumentales.

Del total de sociedades mercantiles, 37 (10,28%) se encuentran en liquidación, 13 de ellas dependientes del Ayuntamiento de Estepona (Málaga), y 9 sin actividad. Del total en liquidación, 9 se dedican a la promoción y desarrollo, 5 a vivienda y urbanismo, 6 a la comunicación y el resto a otras actividades.

En el ejercicio 2017 se han dado de alta 2 sociedades mercantiles y 1 organismo autónomo, y de baja 10 sociedades mercantiles, 15 organismos autónomos, 1 consorcio y 4 fundaciones. Se mantiene la tendencia iniciada en años anteriores de liquidar entidades instrumentales, deficitarias, y la mayoría dedicadas a la gestión de suelo, comunicación, juventud y deportes.

### Entidades locales autónomas

- 30** A 31 de diciembre de 2017 había censadas 40 entidades locales autónomas (ELA), incardinadas en 28 municipios; el de Jerez de la Frontera (Cádiz) es el que concentra el mayor número de ellas, con 7.
- 31** Entre las modificaciones que introduce la LRSAL y que afectan a la delimitación del sector público local, se encuentra la del art. 3.2 de la LRBRL, en virtud del cual las entidades de ámbito territorial inferior al municipio pierden su condición de entidad local.

Para las existentes a 31 de diciembre de 2013, la Disposición Transitoria Cuarta de la LRSAL establece que mantienen la condición de entidad local. No obstante, debieron presentar sus cuentas ante los organismos correspondientes del Estado y de la Comunidad Autónoma de Andalucía con fecha 31 de diciembre de 2014 para no incurrir en causa de disolución.

El Ministerio de Hacienda y Administraciones Públicas remitió, el 4 de marzo de 2015, un escrito a las ELA, requiriendo la presentación de la liquidación de los presupuestos de 2013 o, en su caso, y en su defecto, las alegaciones correspondientes para no incurrir en causa de disolución por no haber presentado la referida liquidación.

El 22 de septiembre de 2015, el citado Ministerio informa a la Consejería de Presidencia y Administración Local de que La Ropera, El Centenillo y La Quintería, todas ellas de la provincia de Jaén, no habían presentado la liquidación del presupuesto de 2013.

Así mismo, la Presidencia de la CCA remitió un oficio a la Junta de Andalucía el 2 de julio de 2015, comunicando la relación de las once entidades que no habían rendido la Cuenta General de 2013 a esta Institución en dicha fecha. El 27 de enero de 2016 se le reitera que El Centenillo, Dehesas Viejas, La Quintería, La Ropera, Los Villares y Zahara de los Atunes continúan sin rendir 2013.

Por su parte, la Consejería de Presidencia y Administración Local remite, en julio y septiembre de 2015, oficios a los Ayuntamientos de Andújar, Baños de la Encina y Villanueva de la Reina, de los que dependen La Ropera, El Centenillo y La Quintería, respectivamente, indicándoles que dichas ELA se encontraban incursas en causa de disolución como entidades descentralizadas y que, según establece el art. 132 de la LAULA, es el Ayuntamiento quien tiene que suprimirlas, oída la junta vecinal de la entidad.

- 32 Respecto a la rendición de las Cuentas Generales, las ELA La Ropera (Andújar), Los Villares (Andújar) y Zahara de los Atunes (Zahara) nunca han rendido sus cuentas a esta Institución.

Por su parte, la ELA Mures (Alcalá la Real) y las 7 que están en el término municipal de Jerez de la Frontera, no rinden las cuentas desde 2013.

### **Mancomunidades**

- 33 En 2017 había 66 mancomunidades en Andalucía, una menos que en 2016 (mancomunidad de la Vega Baja de Granada que se ha disuelto en 2017), 2 sin actividad<sup>1</sup> y 2 en liquidación<sup>2</sup>.

De ellas, 9, tienen entidades dependientes, en concreto, 2 organismos autónomos, 7 sociedades mercantiles, 1 consorcio y 1 fundación.

- 34 Su distribución porcentual por provincias se refleja en el gráfico nº 5.

<sup>1</sup> Las Mancomunidades del Andévalo y del Río Dílar.

<sup>2</sup> Las Mancomunidades de la Cornisa Sierra Norte y de la Ribera del Huelva.

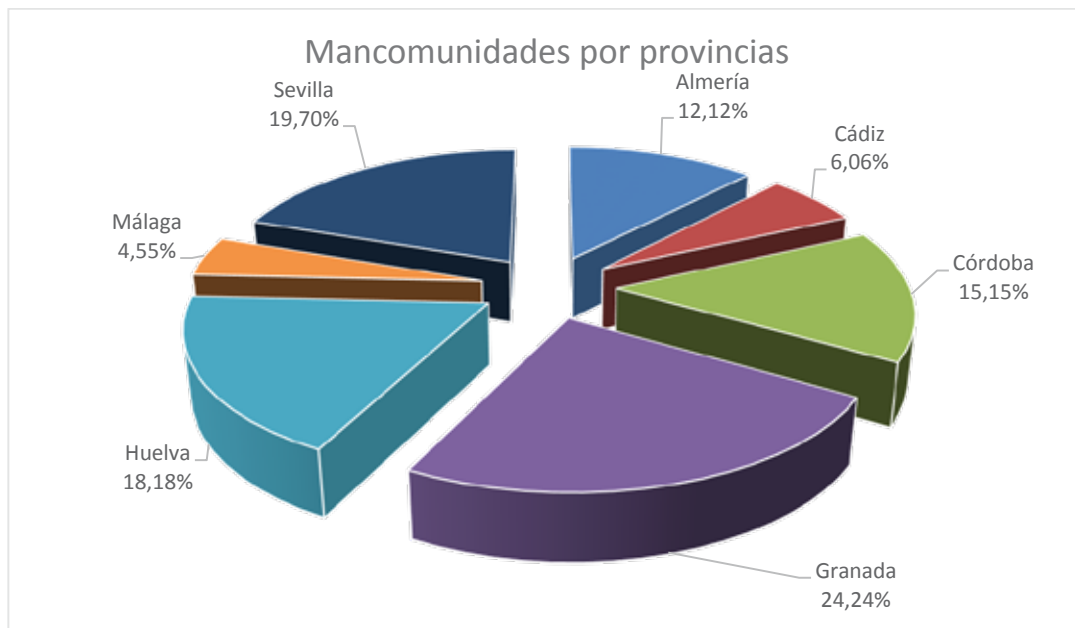

Fuente: Elaboración propia a partir de la información de la Plataforma de Rendición Telemática

Gráfico nº 5

La provincia de Granada es la que congrega el mayor número de mancomunidades, mientras que en la provincia de Jaén no hay constituida ninguna.

- 35 La Disposición Transitoria Undécima de la LRSAL determina que, para no incurrir en causa de disolución, las mancomunidades adaptarán sus estatutos a lo dispuesto en el art. 44 de la LRBRL en el plazo de seis meses, esto es, antes del 1 de julio de 2014.

Esta adaptación está referida a las competencias, ya que estas se orientarán exclusivamente a la realización de obras y prestación de servicios públicos necesarios para que los municipios puedan ejercer las competencias y servicios de los artículos 25 y 26 de la LRBRL. Deberán, en ese contexto, excluir de su objeto aquellas actividades y/o servicios que no se ajusten a esa limitación.

## 4.2. Rendición de la Cuenta General

### 4.2.1 Rendición de la Cuenta General de 2017

- 36 La función fiscalizadora, regulada en el artículo 8 de la Ley 1/1988, de 17 de marzo, de la CCA, se realizará mediante el examen y comprobación de las cuentas de las entidades locales. Para ello, el artículo 11 de la misma norma establece que las mismas se presentarán dentro del mes siguiente a su aprobación por los respectivos Plenos y, en todo caso, antes del primero de noviembre inmediato posterior al ejercicio económico a que se refieran.
- 37 Los niveles de rendición de la Cuenta General del ejercicio presupuestario 2017, a 31 de diciembre de 2018, son los que se exponen en el cuadro nº 5 y se detallan en el anexo 7.2.

## RENDICIÓN CUENTA GENERAL

Entidad principal	Censo	Cuentas rendidas antes del 01/11/2018		Cuentas rendidas antes del 01/01/2019	
Diputaciones provinciales	8	6	75,00%	6	75,00%
Ayuntamientos	778	229	29,43%	326	41,90%
Entidades locales autónomas	40	10	25,00%	14	35,00%
Mancomunidades	66	12	18,18%	13	19,70%
<b>TOTAL</b>	<b>892</b>	<b>257</b>	<b>28,81%</b>	<b>359</b>	<b>40,25%</b>

Fuente: Elaboración propia a partir de la información de la Plataforma de Rendición Telemática

Cuadro nº 5

De las 359 entidades que rindieron sus cuentas a 31 de diciembre de 2018, 257 lo hicieron en plazo, lo que supone un 71,59% de las que han rendido sus cuentas y un 28,81% del total de entidades locales de Andalucía.

Entre estas 359 entidades, se encuentran los Ayuntamientos de Lora del Río y Turre que presentaron la Cuenta General a sus respectivos Plenos, los días 30 de octubre de 2018 y 27 de septiembre de 2018, no siendo en ambos casos aprobadas. No obstante, estas cuentas han sido enviadas a la Plataforma y revisadas.

Los ayuntamientos con población superior a 50.000 habitantes que no han rendido sus cuentas a 31 de diciembre de 2018 son: Algeciras, Benalmádena, Cádiz, Chiclana de la Frontera Córdoba, El Puerto de Santa María, Fuengirola, Huelva, Jaén, Jerez de la Frontera, Linares, Marbella, Mijas, Roquetas de Mar, San Fernando, Sanlúcar de Barrameda, Torremolinos y Utrera<sup>3</sup>.

Por su parte, todas las diputaciones provinciales, salvo las Cádiz y Málaga, han rendido sus cuentas a 31 de diciembre de 2018<sup>4</sup>.

- 38 De las 257 entidades que rindieron sus cuentas antes del 1 de noviembre de 2018, 134 lo hicieron en un plazo inferior a un mes desde la aprobación de las mismas, lo que supone un 15,02%, como se muestra en el cuadro nº 6.

<sup>3</sup> Los Ayuntamientos de Algeciras, Benalmádena, Chiclana de la Frontera, Córdoba, Fuengirola, Roquetas de Mar y Utrera han rendido a Cuenta General entre el 1 de enero y el 31 de mayo de 2019, fin de los trabajos de campo.

<sup>4</sup> La Diputación Provincial de Málaga rindió el 14 de enero de 2019 y la de Cádiz el 4 de febrero de 2019.



**RENDICIÓN CUENTA GENERAL DENTRO DEL MES SIGUIENTE AL DE SU APROBACIÓN**

Entidad Principal	Censo	Antes de un mes desde su aprobación	%
Diputaciones provinciales	8	2	25,00
Ayuntamientos	778	118	15,17
Entidades locales autónomas	40	7	17,50
Mancomunidades	66	7	10,61
<b>TOTAL</b>	<b>892</b>	<b>134</b>	<b>15,02</b>

Fuente: Elaboración propia a partir de la información de la Plataforma de Rendición Telemática

Cuadro nº 6

- 39 La distribución por provincias de las entidades que rindieron sus cuentas durante el mes siguiente a su aprobación se refleja en el cuadro nº 7.

**RENDICIÓN CUENTA GENERAL POR PROVINCIAS**

Entidad Principal	Almería	Cádiz	Córdoba	Granada	Huelva	Jaen	Málaga	Sevilla	Total
Diputaciones Provinciales	-	-	-	1	1	-	-	-	2
Ayuntamientos	5	2	20	29	13	23	12	14	118
Entidades locales autónomas	-	1	2	1	1	2	-	-	7
Mancomunidades	-	1	1	3	2	-	-	-	7
<b>TOTAL</b>	<b>5</b>	<b>4</b>	<b>23</b>	<b>34</b>	<b>17</b>	<b>25</b>	<b>12</b>	<b>14</b>	<b>134</b>

Fuente: Elaboración propia a partir de la información de la Plataforma de Rendición Telemática

Cuadro nº 7

- 40 La distribución de los ayuntamientos que han rendido sus cuentas, por tramos de población de municipios se muestra en el cuadro nº 8, observándose un menor nivel de rendición en los ayuntamientos con una población superior a 50.000 habitantes, de los cuales sólo 10 de los 29 municipios cumplieron con la obligación de remitir sus cuentas.

**RENDICIÓN DE AYUNTAMIENTOS POR TRAMOS DE POBLACIÓN Y PROVINCIAS**

Tramos	Almería	Cádiz	Córdoba	Granada	Huelva	Jaén	Málaga	Sevilla	Total	CENSO	% CENSO
Más de 50.000	2	1	-	2	-	-	2	3	10	29	34,48
Entre 20.000 y 50.000	2	1	6	3	1	4	4	3	24	53	45,28
Entre 5.000 y 20.000	6	3	12	15	7	14	1	11	69	175	39,43
Menos de 5.000	33	7	17	59	20	49	25	13	223	521	42,8
<b>TOTAL</b>	<b>43</b>	<b>12</b>	<b>35</b>	<b>79</b>	<b>28</b>	<b>67</b>	<b>32</b>	<b>30</b>	<b>326</b>	<b>778</b>	<b>41,9</b>
<b>CENSO</b>	<b>103</b>	<b>44</b>	<b>75</b>	<b>172</b>	<b>79</b>	<b>97</b>	<b>103</b>	<b>105</b>	<b>778</b>		
<b>%</b>	<b>41,75</b>	<b>27,27</b>	<b>46,67</b>	<b>45,93</b>	<b>35,44</b>	<b>69,07</b>	<b>31,07</b>	<b>28,57</b>	<b>41,9</b>		

Fuente: Elaboración propia a partir de la información de la Plataforma de Rendición Telemática

Cuadro nº 8

Es destacable el bajo nivel de rendición alcanzado por las entidades de las provincias de Cádiz y Sevilla, donde sólo rinden sus cuentas el 27,27% y 28,57%, respectivamente, de los municipios de la provincia.

- 41 En términos de población, los ayuntamientos que han rendido sus cuentas a 31 de diciembre de 2018 representan el 47,58% de los habitantes de la Comunidad Autónoma de Andalucía, cuyo detalle se refleja en el cuadro nº 9.

## RELACIÓN ENTRE RENDICIÓN Y POBLACIÓN

	Población				
	Total	Rinden	%	No rinden	%
Más de 50.000	4.259.206	2.172.777	51,01	2.086.429	48,99
Entre 20.000 y 50.000	1.473.836	667.071	45,26	806.765	54,74
Entre 5.000 y 20.000	1.746.219	722.575	41,38	1.023.644	58,62
Menos de 5.000	900.559	424.813	47,17	475.746	52,83
<b>TOTAL</b>	<b>8.379.820</b>	<b>3.987.236</b>	<b>47,58</b>	<b>4.392.584</b>	<b>52,42</b>

Fuente: Elaboración propia a partir de la información de la Plataforma de Rendición Telemática

Cuadro nº 9

- 42 En el cuadro nº 10 se muestra el número de entidades locales autónomas que han rendido por provincias. Resulta destacable que, en la Provincia de Cádiz, sólo una de sus ELA, San Martín del Tesorillo, cumplió con la obligación de rendirla.

## RENDICIÓN DE LAS ENTIDADES LOCALES AUTÓNOMAS

	Almería	Cádiz	Córdoba	Granada	Huelva	Jaén	Málaga	Sevilla	Total general
Rendidas	1	1	4	4	2	2	-	-	14
Censo	1	11	6	8	3	7	1	3	40
%	100	9,09	66,67	50	66,67	28,57	-	-	35

Fuente: Elaboración propia a partir de la información de la Plataforma de Rendición Telemática

Cuadro nº 10

- 43 En el cuadro nº 11 se muestra el número de mancomunidades que han rendido por provincias. Destaca que, en la Provincia de Sevilla, ninguna de sus mancomunidades rindió la Cuenta General.

## RENDICIÓN DE LAS MANCOMUNIDADES

	Almería	Cádiz	Córdoba	Granada	Huelva	Jaén	Málaga	Sevilla	Total general
Rendidas	1	1	1	7	2	-	1	-	13
Censo	8	4	10	16	12	-	3	13	66
%	12,5	25	10	43,75	16,67	-	33,33	-	19,7

Fuente: Elaboración propia a partir de la información de la Plataforma de Rendición Telemática

Cuadro nº 11

- 44 En el cuadro nº 12 se muestra el número de entidades instrumentales cuyas cuentas anuales han formado parte de la Cuenta General de la entidad de la que dependen.

## CUENTAS ANUALES DE ENTIDADES DEPENDIENTES

	Censo	Remitidas	%
<b>Organismos autónomos</b>	<b>205</b>	<b>90</b>	<b>43,90%</b>
Diputaciones provinciales	25	20	80,00%
Ayuntamientos	178	70	39,33%
Mancomunidades	2	-	0,00%
<b>Sociedades mercantiles</b>	<b>385</b>	<b>119</b>	<b>30,91%</b>
Diputaciones provinciales	18	13	72,22%
Ayuntamientos	360	104	28,89%
Mancomunidades	7	2	28,57%
<b>Fundaciones</b>	<b>39</b>	<b>14</b>	<b>35,90%</b>
Diputaciones provinciales	4	3	75,00%
Ayuntamientos	34	11	32,35%
Mancomunidades	1	-	0,00%
<b>ConSORCIOS</b>	<b>53</b>	<b>31</b>	<b>58,49%</b>
Diputaciones provinciales	33	23	69,70%
Ayuntamientos	19	8	42,11%
Mancomunidades	1	-	0,00%
<b>TOTAL</b>	<b>682</b>	<b>254</b>	<b>37,24%</b>

Fuente: Elaboración propia a partir de la información de la Plataforma de Rendición Telemática

Cuadro nº 12

El 42,33% del total de entidades instrumentales lo son de alguna de las 359 que han rendido cuentas a 31 de diciembre de 2018. Se adjunta como anexo 7.5 el detalle de la situación de la rendición de consorcios, fundaciones y sociedades mercantiles.

No todas las entidades que rindieron sus cuentas incluyeron en la Cuenta General a todas las dependientes de éstas. Las cuentas de 34 entes instrumentales no han formado parte de la Cuenta General rendida por la entidad principal, lo que supone un 11,81%.

Hay que tener en cuenta a la hora de valorar el nivel de rendición de las sociedades mercantiles, que 37 se encuentran en fase de liquidación y, aunque tienen la obligación de hacerlo, la mayoría no formula sus cuentas anuales.

#### 4.2.2 Rendición de la Cuenta General de ejercicios anteriores

- 45 A efectos de realizar una comparación de los índices de rendición de los 3 últimos ejercicios, se establece como fecha el 31 de diciembre del ejercicio siguiente al que corresponde la Cuenta.

A esa fecha, habían rendido la Cuenta General de 2017 el 40,25% del censo (359 entidades), la cuenta del 2016 el 44,68% del censo (399 entidades), y la de 2015 el 34,08% del censo (304 entidades).

- 46 El gráfico nº 6 recoge el resumen de los datos comparativos de rendición de los ejercicios 2015 a 2017, ambos inclusive, a 31 de diciembre del año siguiente al que corresponde la Cuenta.

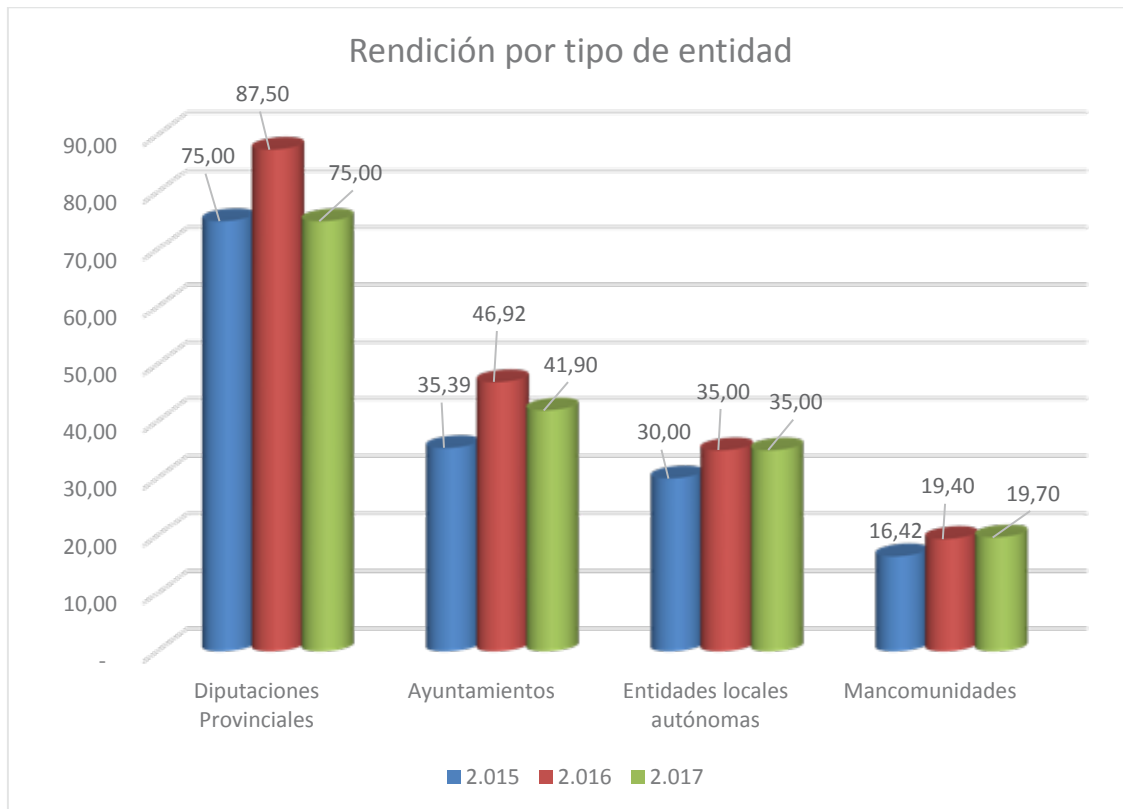

Fuente: Elaboración propia a partir de la información de la Plataforma de Rendición Telemática

Gráfico nº 6

El nivel de rendición de la Cuenta General en 2016 es el más alto de los 3 ejercicios, siendo sólo ligeramente inferior a 2017 en el caso de las mancomunidades.

La Diputación Provincial de Málaga no ha rendido la cuenta de 2017 y la de Cádiz no había rendido las cuentas de los tres últimos ejercicios en la citada fecha.

Por su parte, los ayuntamientos han experimentado una gran disminución en los niveles de rendición, respecto a los 2 ejercicios precedentes.

Por lo que respecta a las mancomunidades, son las que presentan los niveles de rendición más bajos.

- 47 El nivel de rendición de los ayuntamientos se ha reducido en 11,53 puntos porcentuales, respecto a los niveles obtenidos en la rendición de las cuentas de 2016, cuyo desglose por tramos de población de municipios se muestra en el gráfico nº 7.

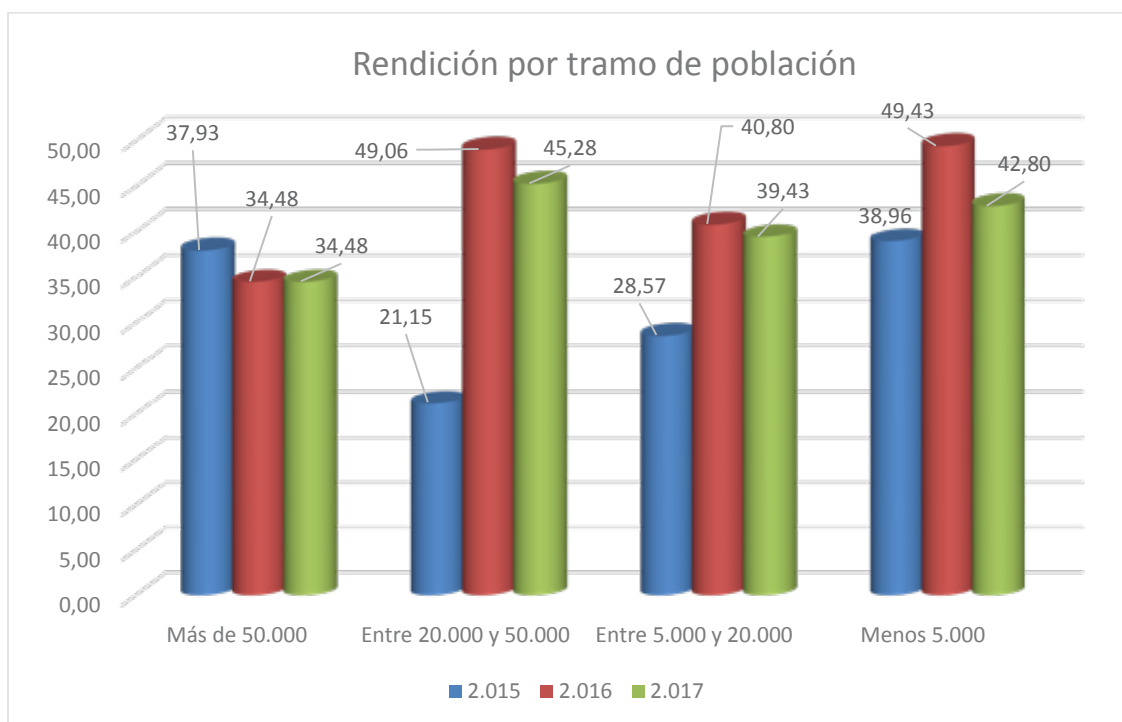

Fuente: Elaboración propia a partir de la información de la Plataforma de Rendición Telemática

Gráfico nº 7

- 48 El nivel de rendición se reduce en todos los tramos de población respecto del ejercicio 2016. Sólo se mantienen los índices de 2016 en el tramo de más de 50.000 habitantes, siendo este el tramo con mayor nivel de incumplimiento.
- 49 No parece coherente que los ayuntamientos con mayor población y, por tanto, con más recursos, presenten los peores datos de rendición.
- 50 Andalucía es la Comunidad Autónoma con el nivel de rendición significativamente más bajo de toda España. Ante este grave incumplimiento, el Pleno del TCu, en coordinación con la Cámara de Cuentas de Andalucía, en sus sesiones de 22 de febrero y 7 de marzo de 2018, con arreglo a lo dispuesto en el artículo 42.2 de la Ley Orgánica 2/82, del 12 de mayo, del Tribunal de Cuentas (LFTCu), aprobó la formulación de requerimientos conminatorios a los Alcaldes-Presidentes de 22 ayuntamientos andaluces de más de 5.000 habitantes<sup>5</sup> y a la Diputación Provincial de Cádiz para que procedieran al cumplimiento de la obligación legal de rendir las Cuentas Generales correspondientes a los ejercicios 2013, 2014, 2015 y 2016, que, a dicha fecha, se encontrasen pendientes.

En el caso de que no se atendiera el requerimiento, el TCu, entre otras medidas, podrá imponer multas coercitivas, en los términos señalados en el artículo 30.5 de la Ley 7/88, de 5 de abril, de Funcionamiento del Tribunal de Cuentas (LFTCu), lo que podrá reiterarse hasta que se proceda a la

<sup>5</sup> Garrucha (Almería), Huércal-Overa (Almería), Algodonales (Cádiz), Arcos de la Frontera (Cádiz), Barbate (Cádiz), El Puerto de Santa María (Cádiz), Jerez de la Frontera (Cádiz), Medina Sidonia (Cádiz), Prado Rey (Cádiz), Puerto Real (Cádiz), Almuñécar (Granada), Atarfe (Granada), Salobreña (Granada), Isla Cristina (Huelva), Vélez Málaga (Málaga), Carmona (Sevilla), Écija (Sevilla), El Cuervo de Sevilla (Sevilla), Isla Mayor (Sevilla), La Algaba (Sevilla), Mairena del Alcor (Sevilla), Montellano (Sevilla).

referida rendición de cuentas. Se les dio un plazo de 4 meses para que remitieran las cuentas de los ejercicios 2013, 2014, 2015 y 2016 a aquellos ayuntamientos que tuvieron las cuentas de los 4 ejercicios pendientes de rendición y 3 meses al resto.

Al cierre de los trabajos de campo, todas las entidades requeridas habían remitido las cuentas hasta la de 2016, salvo Mairena del Alcor y Puerto Real. Aunque sólo habían rendido 2017 la Diputación Provincial de Cádiz y los Ayuntamientos de Atarfe, Écija, Huerca-Overa, Isla Mayor y Montellano.

- 51 En el Portal de Rendición de Cuentas se publica una relación, que se va actualizando periódicamente, de entidades locales que no han rendido la Cuenta General de los últimos ejercicios.

Así mismo, el TCu y los OCEX, el 21 de junio de 2017, firmaron dos declaraciones; una sobre las modificaciones legales para promover la reducción de los plazos de rendición de las cuentas del sector público y otra sobre las medidas para estimular la rendición de las cuentas de las entidades locales. Las recomendaciones en ellas contenidas se recogen en el apartado 6 RECOMENDACIONES de este informe.

- 52 Por su parte, el TCu comunica a la Secretaría General de Coordinación Autonómica y Local del MINHAP la relación de diputaciones provinciales, ayuntamientos, consejos y cabildos insulares del territorio nacional que no han rendido la Cuenta General. Dicha información se va actualizando con carácter mensual para que pueda operar la modificación del art. 36.1 de la Ley 2/2011, de 4 de marzo, de Economía Sostenible introducida por la LRSAL y, en virtud de la cual, la falta de rendición de la Cuenta General podría suponer causa de retención del importe de las entregas a cuenta y, en su caso, de los anticipos y liquidaciones definitivas de la participación en los tributos del Estado que les corresponda.

La CCA no tiene constancia de que el Ministerio de Hacienda haya adoptado medida alguna en este sentido.

- 53 Por otra parte, se ha de advertir sobre el distinto nivel de cumplimiento que se produce entre la aprobación de la liquidación del presupuesto y su envío al Ministerio de Hacienda y la aprobación de la Cuenta General por el Pleno de la Corporación y su rendición.

Aun cuando la Ley de Economía Sostenible regula en un mismo artículo, el 36.1, las consecuencias derivadas de estos incumplimientos, el distinto matiz con el que se refiere a la retención de los fondos de la Participación en los Ingresos del Estado -en un caso (procederá a retener), y en otro, (se podrá retener)- está influyendo en que el grado de observancia de cada uno sea muy desigual, siendo casi testimonial el número de ayuntamientos que no remiten la liquidación del presupuesto al citado Ministerio y por el contrario muy bajo el nivel de rendición de la Cuenta General.

- 54 Además, el art. 28 de la Ley 19/2013, de 9 de diciembre, de Transparencia, Acceso a la Información Pública y Buen Gobierno considera como infracción muy grave en materia de gestión económico-financiera el incumplimiento de la obligación de rendir cuentas, previéndose la correspondiente sanción al respecto.

La CCA no tiene constancia del inicio de ningún procedimiento sancionador de oficio por este tipo de infracción por parte del órgano competente.

- 55 A pesar de que sólo rinde en plazo el 28,81% del censo, se considera conveniente reducir los plazos de tramitación y rendición de la Cuenta General de las entidades locales, de forma que sea posible aproximar la rendición de cuentas y, por tanto, el suministro de información contable y su control a la gestión a la que hacen referencia, redundando de manera automática en una mayor utilidad, transparencia, oportunidad y relevancia de los resultados ofrecidos.

Los citados plazos se establecieron hace más de 20 años y se encuentran desfasados, ya que los sistemas actuales de llevanza de contabilidad permiten formar, tramitar, aprobar y rendir la cuenta en períodos más breves.

- 56 De hecho, las entidades locales están obligadas a elaborar y remitir al MINHAP una gran cantidad de información sobre su actividad económico-financiera en plazos más cortos que los establecidos para la rendición de cuentas.
- 57 En el anexo 7.3 se detalla la situación del cumplimiento de la obligación de rendir las Cuentas Generales de 2015-2017, en la fecha de finalización de los trabajos de campo (31 de mayo de 2019), por las entidades que no han rendido las cuentas de 2017 a 31 de diciembre de 2018.

#### **4.3. Cumplimiento de los plazos para la aprobación del presupuesto general, del estado de la liquidación del presupuesto y de la Cuenta General**

- 58 Con motivo del acto de rendición de la Cuenta General, hecho principal que justifica la elaboración de este informe, y en uso de las competencias fiscalizadoras que la legislación atribuye a la CCA, se requiere a las entidades locales la aportación de cierta información adicional que guarda una relación directa con las etapas presupuestarias. Son fundamentalmente datos de índole formal con los que se contribuye a mejorar la transparencia del proceso de rendición de la Cuenta General.
- 59 Se aborda, a continuación, el análisis de las fechas en que se producen la aprobación definitiva del presupuesto general, publicidad y entrada en vigor; aprobación del estado de la liquidación del presupuesto y de la Cuenta General.

**Aprobación del presupuesto general, publicidad y entrada en vigor**

- 60 Los presupuestos generales de las entidades locales constituyen la expresión cifrada, conjunta y sistemática de las obligaciones que, como máximo, pueden reconocer la entidad, y sus organismos autónomos, y de los derechos que prevean liquidar durante el correspondiente ejercicio, así como de las previsiones de ingresos y gastos de las sociedades mercantiles cuyo capital social pertenezca íntegramente a la entidad local correspondiente durante el ejercicio presupuestario, que coincidirá con el año natural y, al mismo, se imputarán los derechos liquidados y las obligaciones reconocidas durante el ejercicio. Es por tanto el instrumento de planificación y control de la actividad económica y financiera de las entidades que forman parte del sector local.
- 61 El presupuesto general de una entidad local se compone del presupuesto de la propia entidad, el de los organismos autónomos dependientes de esta y los estados de previsión de gastos e ingresos de las sociedades mercantiles cuyo capital social pertenezca íntegramente a aquella (art. 164 del TRLRHL). Este irá acompañado de los anexos referidos en el art. 166 de esta norma y a él se le unirá la documentación detallada en el art. 168.
- 62 Es el Presidente de la Corporación, según los arts. 168 y 169 del TRLRHL, quien forma el presupuesto general y el que tiene que remitirlo al Pleno para su aprobación, enmienda o devolución, antes del día 15 de octubre del año anterior al del ejercicio correspondiente.

Tras su aprobación inicial, es expuesto al público por quince días para que los interesados puedan examinarlo y presentar reclamaciones, en su caso. Si así lo hicieran, el Pleno tendrá un mes para resolverlas y proceder a su aprobación definitiva; si no se formularan reclamaciones la aprobación inicial pasará a definitiva.

La aprobación definitiva habrá de realizarse antes del 31 de diciembre del año anterior al del ejercicio en que deba aplicarse. No obstante, si al iniciarse el ejercicio económico no hubiese entrado en vigor el presupuesto correspondiente, se considerará automáticamente prorrogado el del año anterior.

- 63 El presupuesto entrará en vigor, en el ejercicio correspondiente, una vez publicado en la forma prevista en el apartado 3 del artículo 169, en el que se establece que, tras la aprobación definitiva, será insertado en el boletín oficial de la corporación, si lo tuviera, y, resumido por capítulos de cada uno de los presupuestos que lo integran, en el de la provincia.
- 64 Entre la información complementaria aportada por las entidades locales en el proceso de rendición de la Cuenta General, se incluye la fecha de aprobación definitiva del presupuesto. No obstante, el criterio seguido por las distintas entidades para la determinación de esta fecha no es uniforme, correspondiendo, en unos casos, a la fecha de publicación en el boletín oficial de la aprobación inicial o de la definitiva, en otros, a las fechas de los Plenos en que son aprobadas y, en otros, a las fechas de los decretos de prórroga.
- 65 Se analiza a continuación, tanto la fecha de aprobación definitiva del presupuesto manifestada por las distintas entidades, como su entrada en vigor, determinada por la fecha de publicación en el boletín oficial de su provincia.



- 66 En el cuadro nº 13 se resume por tipo de entidad, las que han aprobado el presupuesto para el ejercicio 2017.

**APROBACIÓN PRESUPUESTO INICIAL**

	NO		SI		Total
		%		%	
<b>Diputaciones Provinciales</b>		<b>0,00%</b>	<b>6</b>	<b>100,00%</b>	<b>6</b>
<b>Ayuntamientos</b>	<b>21</b>	<b>6,44%</b>	<b>305</b>	<b>93,56%</b>	<b>326</b>
Más de 50.000	2	20,00%	8	80,00%	10
Entre 20.000 y 50.000	4	16,67%	20	83,33%	24
Entre 5.000 y 20.000	6	8,70%	63	91,30%	69
Menos de 5.000	9	4,04%	214	95,96%	223
<b>Entidades locales autónomas</b>	<b>1</b>	<b>7,14%</b>	<b>13</b>	<b>92,86%</b>	<b>14</b>
<b>Mancomunidades</b>		<b>0,00%</b>	<b>13</b>	<b>100,00%</b>	<b>13</b>
<b>Total</b>	<b>22</b>	<b>6,13%</b>	<b>337</b>	<b>93,87%</b>	<b>359</b>

Fuente: Elaboración propia a partir de la información de la Plataforma de Rendición Telemática

Cuadro nº 13

Del total de 359 entidades que forman parte del alcance de este informe, 21 ayuntamientos y una entidad local autónoma han tenido todo el ejercicio presupuestos prorrogados, siendo los ayuntamientos de municipios de más de 50.000 habitantes los que representan el mayor porcentaje.

- 67 La relación de entidades que no aprobaron el presupuesto en 2017 se recoge en el cuadro nº 14.

## ENTIDADES CON PRESUPUESTO PRORROGADO

Entidad	Provincia	Ejercicio que se prorroga
Ayuntamientos		
Adamuz	Córdoba	2016
Adra	Almería	2015
Alosno	Huelva	2016
Cájar	Granada	2015
Chauchina	Granada	2016
Dúrcal	Granada	2016
Granada	Granada	2015
Guadix	Granada	2016
Higuera de Calatrava	Jaén	2015
Illora	Granada	2013
La Calahorra	Granada	2016
Las Gabias	Granada	2016
Mairena del Aljarafe	Sevilla	2016
Marinaleda	Sevilla	2016
Montellano	Sevilla	2013
Motril	Granada	2015
Nerja	Málaga	2016
Rubite	Granada	2014
Turre	Almería	2016
Villatorres	Jaén	2016
Zalamea la Real	Huelva	2014
<b>Entidades Locales Autónomas</b>		
Tharsis	Huelva	2016

Fuente: Elaboración propia a partir de la información de la Plataforma de Rendición Telemática

Cuadro nº 14

Los Ayuntamientos de Illora y Montellano no han aprobado el presupuesto en los últimos 4 años.

- 68 Del conjunto de entidades que han tenido presupuesto aprobado, 337, tan sólo el 43,92% realizaron la aprobación inicial antes del 31 de diciembre de 2016, siendo el Ayuntamiento de El Borge (Málaga) la única entidad que la realiza antes del 15 de octubre.

En el 3º trimestre de 2017 aprueban inicialmente el presupuesto 18 ayuntamientos y 4 entidades locales autónomas y en el 4º trimestre 14 ayuntamientos y 2 entidades locales autónomas.

El presupuesto, como instrumento de planificación económico-financiera, debería concluir su tramitación, aprobación antes del inicio del ejercicio en que se debiera ejecutar.

- 69 La entrada en vigor del presupuesto está determinada por la publicación en el BOP de la aprobación definitiva del mismo en las condiciones establecidas en el artículo 169 del TRLRHL.

En 2017, 8 ayuntamientos y 3 entidades locales autónomas, a pesar de haber aprobado inicialmente el presupuesto, no publicaron la aprobación definitiva o esta se realizó con posterioridad a la finalización de año 2017, lo que supuso la no entrada en vigor del mismo.

La falta de publicación de la aprobación definitiva del presupuesto se debe a que, a pesar de haber realizado la aprobación inicial, en el supuesto de que no se formularan reclamaciones, desde la entidad se entiende que la aprobación definitiva del mismo no requiere una nueva publicación.

- 70 Las 11 entidades que en ejercicio 2017 ejecutaron un presupuesto que no había entrado en vigor se recogen en el cuadro nº 15.

#### ENTIDADES SIN PRESUPUESTO EN VIGOR

Ayuntamientos	Provincia	Aprobación inicial	Publicación en el BOP aprobación definitiva	Último presupuesto publicado
Benalúa de las Villas	Granada	19/01/2017	26/04/2019	2016
Castilleja del Campo	Sevilla	02/05/2017		2016
Cortegana	Huelva	30/11/2017	18/01/2018	2016
Escacena del Campo	Huelva	22/12/2016		2016
Los Molares	Sevilla	02/11/2017		2015
Orce	Granada	21/12/2016		Sin datos
Pruna	Sevilla	26/12/2017	26/01/2018	2016
Santisteban del Puerto	Jaén	10/08/2017		2016
Entidades locales autónomas	Provincia	Aprobación inicial	Publicación en el BOP aprobación definitiva	Último presupuesto publicado
Algárrabin	Córdoba	31/01/2017		2015
La Redondela	Huelva	30/08/2017	23/10/2018	2011
Torrenueva	Granada	01/12/2017		Sin datos

Fuente: Elaboración propia a partir de la información de la Plataforma de Rendición Telemática

Cuadro nº 15

En el cuadro nº 16 se indica el número de entidades que publicaron en el BOP la aprobación definitiva del presupuesto correspondiente al ejercicio 2017.

## APROBACIÓN DEFINITIVA PUBLICADA EN EL BOP

Tipo de Entidad	2016	2017				Total
	4T	1T	2T	3T	4T	
<b>Diputaciones Provinciales</b>	<b>2</b>	<b>3</b>	<b>1</b>			<b>6</b>
<b>Ayuntamientos</b>	<b>29</b>	<b>121</b>	<b>88</b>	<b>39</b>	<b>20</b>	<b>297</b>
Más de 50.000		3	5			8
Entre 20.000 y 50.000	4	12	3	1		20
Entre 5.000 y 20.000	6	28	17	9	3	63
Menos de 5.000	19	78	63	29	17	206
<b>Entidades locales autónomas</b>		<b>3</b>	<b>2</b>	<b>2</b>	<b>3</b>	<b>10</b>
<b>Mancomunidades</b>	<b>2</b>	<b>6</b>	<b>1</b>	<b>4</b>		<b>13</b>
<b>Total</b>	<b>33</b>	<b>133</b>	<b>92</b>	<b>45</b>	<b>23</b>	<b>326</b>

Fuente: Elaboración propia a partir de la información de la plataforma de rendición telemática

Cuadro nº 16

Tan solo el 10,12% de los ayuntamientos iniciaron el ejercicio con el presupuesto en vigor.

Se observa que el presupuesto de 68 entidades entra en vigor en el segundo semestre del ejercicio 2017 y 23 de estas en el último trimestre del año, lo que dificulta o hace imposible una adecuada ejecución del mismo.

- 71 La fecha en la que entra en vigor un presupuesto depende tanto del momento en que se inicia el proceso para su elaboración, como de la agilidad en la tramitación del mismo. Proceso que depende tanto de las actividades a realizar por la propia entidad como de la existencia o no de reclamaciones y de la rapidez con que los sucesivos anuncios son publicados en el BOP. Como indicador de eficiencia en la tramitación del presupuesto hemos considerado el periodo de tiempo entre la aprobación inicial por los Plenos de cada entidad y la fecha de entrada en vigor del presupuesto, determinada por la publicación en el BOP del anuncio de aprobación definitiva del mismo. El periodo de tiempo que transcurre entre estos dos momentos oscila entre los 26 días de Soportújar y los 170 días de Rus.

El periodo medio es de 53 días. Su desglose por tipo de entidades se detalla en el cuadro nº 17.

## PERIODO MEDIO ENTRE APROBACIÓN INICIAL Y ENTRADA EN VIGOR

	Almería	Cádiz	Córdoba	Granada	Huelva	Jaén	Málaga	Sevilla	Total
<b>Diputaciones Provinciales</b>	<b>33,00</b>		<b>36,00</b>	<b>28,00</b>	<b>35,00</b>	<b>31,00</b>		<b>36,00</b>	<b>33,17</b>
Más de 50.000	40,00	71,00					75,50	43,33	54,00
Entre 20.000 y 50.000	57,00	62,00	37,50	46,50	138,00	45,75	54,67	36,50	49,75
Entre 5.000 y 20.000	45,83	57,33	43,92	43,00	54,71	43,93	36,00	50,00	46,63
Menos de 5.000	51,59	64,86	41,50	55,00	57,31	56,74	61,20	59,11	55,26
<b>Ayuntamientos</b>	<b>50,32</b>	<b>63,25</b>	<b>41,65</b>	<b>52,96</b>	<b>59,92</b>	<b>53,25</b>	<b>60,68</b>	<b>51,46</b>	<b>53,02</b>
<b>Entidades locales autónomas</b>	<b>51,00</b>	<b>68,00</b>	<b>55,67</b>	<b>62,00</b>		<b>52,00</b>			<b>57,60</b>
<b>Mancomunidades</b>	<b>105,00</b>	<b>56,00</b>	<b>46,00</b>	<b>47,29</b>	<b>57,00</b>		<b>102,00</b>		<b>58,00</b>
<b>Total</b>	<b>51,18</b>	<b>63,07</b>	<b>42,69</b>	<b>52,47</b>	<b>58,78</b>	<b>52,88</b>	<b>61,97</b>	<b>50,84</b>	<b>53,00</b>

Fuente: Elaboración propia a partir de la información de la plataforma de rendición telemática

Cuadro nº 17

**Aprobación del estado de la liquidación del presupuesto**

- 72 El estado de liquidación del presupuesto es un documento con sustantividad y procedimiento de tramitación propia y forma parte de la Cuenta General, al ser uno de los documentos que componen las cuentas anuales de las entidades sujetas a la contabilidad pública junto con el balance, la cuenta del resultado económico-patrimonial, el estado de cambios en el patrimonio neto, el estado de flujo de efectivo y la memoria para el Modelo Normal.

El presupuesto de 2017 de las entidades locales se debió liquidar en cuanto a la recaudación de derechos y al pago de obligaciones el 31 de diciembre de dicho año. La confección de la liquidación se debió realizar antes del 1 de marzo de 2018 como establece el art 191.3 del TRLRHL.

Una copia de la liquidación se debió remitir a la Administración del Estado y a la Comunidad Autónoma Andaluza antes de finalizar el mes de marzo de 2018, tal y como establece el art. 193.5 del TRLRHL.

El art. 36<sup>6</sup> de la Ley 2/2011, de 4 de marzo, de Economía Sostenible regula las consecuencias derivadas del incumplimiento por parte de las entidades locales de la obligación de remitir una copia de la liquidación de su presupuesto antes del 31 de marzo del ejercicio siguiente a la Administración del Estado. Así, a aquellas que no lo hubieran hecho antes del mes de junio se les retiene el importe de las entregas mensuales a cuenta de su participación en los tributos del Estado.

- 73 El detalle de las fechas de aprobación de la liquidación del presupuesto se recoge en el anexo 7.2. y se resume en el cuadro nº 18.

<sup>6</sup> La redacción del artículo 36 fue modificada por la Disposición Final Tercera de la LRSAL.

## APROBACIÓN LIQUIDACIÓN DEL PRESUPUESTO

Entidad principal	Cuenta General Rendida	Liquidación en plazo		Liquidación fuera plazo	
		Nº	%	Nº	%
Diputaciones provinciales	6	6	100,00%		0,00%
<b>Ayuntamientos</b>	<b>326</b>	<b>225</b>	<b>69,02%</b>	<b>101</b>	<b>30,98%</b>
Más de 50.000	10	5	50,00%	5	50,00%
Entre 20.000 y 50.000	24	18	75,00%	6	25,00%
Entre 5.000 y 20.000	69	46	66,67%	23	33,33%
Menos de 5.000	223	156	69,96%	67	30,04%
<b>Entidades locales autónomas</b>	<b>14</b>	<b>10</b>	<b>71,43%</b>	<b>4</b>	<b>28,57%</b>
<b>Mancomunidades</b>	<b>13</b>	<b>10</b>	<b>76,92%</b>	<b>3</b>	<b>23,08%</b>
<b>TOTAL</b>	<b>359</b>	<b>251</b>	<b>69,92%</b>	<b>108</b>	<b>30,08%</b>

Fuente: Elaboración propia a partir de la información de la Plataforma de Rendición Telemática

Cuadro nº 18

La aprobación de la liquidación del presupuesto corresponde al Presidente de la entidad local, previo informe de la Intervención y ésta es independiente de la aprobación o no de la Cuenta General, que corresponde al Pleno. De las 359 entidades que remitieron información, 251 (69,92%) aprobaron las liquidaciones en plazo.

## Aprobación de la Cuenta General

- 74 El procedimiento para la formación, publicidad y aprobación de la Cuenta General se regula en los artículos 208 y ss. del TRLRHL, debiendo someterse al Pleno de la Corporación, para que, en su caso, pueda ser aprobada antes del día 1 de octubre del ejercicio siguiente.
- 75 Los Ayuntamientos de Lora del Río (Sevilla) y Turre (Almería) sometieron la Cuenta General a sus respectivos Plenos, no siendo aprobadas; no obstante, han enviado las cuentas formadas y sometidas a la Comisión Especial de Cuentas, haciendo constar que no fueron aprobadas por el Pleno de cada Ayuntamiento.
- 76 Los datos sobre la aprobación de la Cuenta General de 2017 se detallan en el anexo 7.2. y se resumen en el cuadro nº 19.

## APROBACIÓN CUENTA GENERAL

Entidad principal	Cuenta General Rendida	Aprobada en plazo		Aprobada fuera de plazo	
		Nº	%	Nº	%
Diputaciones provinciales	6	6	100,00%	-	0,00%
<b>Ayuntamientos</b>	<b>324</b>	<b>229</b>	<b>70,68%</b>	<b>95</b>	<b>29,32%</b>
Más de 50.000	10	7	70,00%	3	30,00%
Entre 20.000 y 50.000	24	18	75,00%	6	25,00%
Entre 5.000 y 20.000	68	48	70,59%	20	29,41%
Menos de 5.000	222	156	70,27%	66	29,73%
<b>Entidades locales autónomas</b>	<b>14</b>	<b>9</b>	<b>64,29%</b>	<b>5</b>	<b>35,71%</b>
<b>Mancomunidades</b>	<b>13</b>	<b>10</b>	<b>76,92%</b>	<b>3</b>	<b>23,08%</b>
<b>Total</b>	<b>357</b>	<b>254</b>	<b>71,15%</b>	<b>103</b>	<b>28,85%</b>

Fuente: Elaboración propia a partir de la información de la plataforma de rendición telemática

Cuadro nº 19

El 71,15% de las entidades que han rendido, cumple en plazo con esta obligación.

#### 4.4. Revisión de las cuentas rendidas

- 77 El contenido y el procedimiento de rendición de cuentas por las entidades locales a la CCA se establece en la Resolución de 16 de enero de 2016, de la Presidencia de la misma, por la que se hace público el Acuerdo del Pleno de 22 de diciembre de 2015, que regula el formato de la Cuenta General de las entidades locales de la Comunidad Autónoma de Andalucía en soporte informático y el procedimiento telemático para la rendición de cuentas<sup>7</sup>.

En la mencionada resolución se normaliza el contenido y los formatos en soporte electrónico de la Cuenta General de las corporaciones locales y de la información complementaria a la misma.

- 78 El procedimiento establecido emplea dos tipos de ficheros electrónicos (XML y PDF). La normalización de los formatos en que se rinde la Cuenta General y el empleo de medios electrónicos permiten la implementación de controles y validaciones automáticas de la información rendida con carácter previo a la firma digital y al envío de la cuenta, con objeto de garantizar que la información contenida en la misma sea válida e íntegra. Para ello, los ficheros se someten a un proceso automático de validación en el que se realizan comprobaciones de dos tipos: aritméticas y no aritméticas.

- 79 El proceso de validación ofrece una relación de incidencias que hacen referencia a:

- El contenido de la Cuenta General.
- La tramitación de la Cuenta General.
- Incidencias en las cuentas anuales y documentación complementaria.

- 80 El sistema no permite la rendición de la Cuenta General sin que se someta a este proceso de validación, obteniendo, por tanto, el ente local información sobre la calidad e integridad de la misma. El validador está a disposición de las entidades locales en cualquier momento previo a la rendición de la misma, incluso antes de la presentación al Pleno para su aprobación, constituyendo, por tanto, un instrumento que facilita la corrección de deficiencias y errores, antes de la aprobación.

Esta información permite al cuentadante corregir los posibles errores, incluir la información que el sistema detecta que no se ha incluido y añadir una explicación o justificación a cada una de las incidencias que se ponen de manifiesto.

#### Descripción del sistema de validación

- 81 El proceso de revisión a que se someten todas y cada una de las Cuentas Generales está compuesto por un total de 1.433 validaciones que aplica la Plataforma a las cuentas de las entidades locales para el control de su integridad y coherencia interna y 43 validaciones que

<sup>7</sup> Se han excluido del análisis las Cuentas Generales de los Ayuntamientos de Lora del Río y Turre al no haber sido aprobadas por sus respectivos Plenos.

tienen como objetivo impedir el envío y rendición de la cuenta en caso de inexistencia de determinados ficheros, de estados contables sin datos o la falta de fechas relativas a la tramitación del presupuesto o de la Cuenta General.

El sistema permite el Envío de la Cuenta General siempre que esta fuese sometida al Pleno de la entidad local, aunque fueran rechazadas, permitiendo eludir las responsabilidades previstas en el artículo 36 de la LRSAL, como consecuencia del incumplimiento de la obligación de remitir al Tribunal de Cuentas la información a la que se refiere el artículo 212.5 del TRLRHL.

El sistema de validaciones distingue entre las realizadas a las cuentas de entidades sometidas a las distintas instrucciones de contabilidad local y las presentadas por las sociedades mercantiles dependientes de estas.

- 82** La Plataforma de Rendición Telemática dispone de 1.129 validaciones aplicables a las entidades sujetas a las distintas instrucciones de contabilidad. Las comprobaciones se han diseñado para cada uno de los modelos contables en atención a la información presupuestaria, económica, financiera y patrimonial que contienen y a la estructura que se les exige. Se realizan 625 comprobaciones sobre las cuentas rendidas según el modelo normal (MN), 437 sobre las cuentas sujetas al modelo simplificado (MS) y 67 respecto de las cuentas del modelo básico (MB) de contabilidad pública, de acuerdo con el esquema que se recoge en el cuadro nº 20.



## VALIDACIONES A SOMETER A LAS CUENTAS GENERALES Y TIPOLOGÍA DE INCIDENCIAS

Tipo de incidencia/Estado contable	Modelo			TOTAL
	Normal	Simplificado	Básico	
Número de validaciones				
<b>1. Coherencia</b>	<b>461</b>	<b>348</b>	<b>67</b>	<b>876</b>
<b>1.1 Cruces internos</b>	<b>246</b>	<b>181</b>	<b>67</b>	<b>494</b>
Diversos estados modelo básico			67	67
Balance	3			3
Cuenta del resultado económico-patrimonial	7	7		14
Estado de cambios en el patrimonio neto	17	12		29
Estado de flujos de efectivo	6			6
Estado de Liquidación del Presupuesto	41	41		82
Memoria	172	121		293
<b>1.2 Cruces con otros estados o documentos</b>	<b>215</b>	<b>167</b>	<b>-</b>	<b>382</b>
Balance	77	50		127
Cuenta del resultado económico-patrimonial	44	34		78
Estado de cambios en el patrimonio neto	5	3		8
Estado de flujos de efectivo	2			2
Estado de Liquidación del Presupuesto	9	9		18
Memoria	78	71		149
<b>2. Contenido Cuenta General</b>	<b>164</b>	<b>89</b>	<b>-</b>	<b>253</b>
<b>2.1 Falta texto</b>	<b>14</b>	<b>10</b>		<b>24</b>
Memoria	14	10		24
<b>2.2 Partidas con signo contrario a la naturaleza e la cuenta</b>	<b>150</b>	<b>79</b>		<b>229</b>
Balance	68	47		115
Cuenta del resultado económico-patrimonial	33	26		59
Estado de cambios en el patrimonio neto	12			12
Estado de flujos de efectivo	31			31
Memoria	6	6		12
	<b>625</b>	<b>437</b>	<b>67</b>	<b>1.129</b>

Fuente: Elaboración propia a partir de la información de la Plataforma de Rendición Telemática

Cuadro nº 20

- 83 El sistema de revisión de cuentas para las sociedades mercantiles dependientes de entidades locales consta de un total de 261 validaciones. Las comprobaciones realizadas afectan a la existencia de información en los distintos estados financieros, a la coherencia interna y entre distintos estados y a la existencia de la memoria en formato PDF. Se detallan por modelos contables en el cuadro nº 21.

## VALIDACIONES APLICADAS A CADA ESTDO CONTABLE

	Modelo			Total
	Normal	Abreviado	Pymes	
Balance	102	55	50	207
Cuenta de Pérdidas y Ganancias	5	5	5	15
Estado de cambios en el Patrimonio Neto	11	11	6	28
Estado de flujos de efectivo	5			5
Memoria (PDF)	2	2	2	6
<b>Total</b>	<b>125</b>	<b>73</b>	<b>63</b>	<b>261</b>

Fuente: Elaboración propia a partir de la información de la Plataforma de Rendición Telemática

Cuadro nº 21

## Revisión de las incidencias de validación

- 84 El proceso de revisión consiste en el análisis de las incidencias detectadas por el sistema, la explicación o justificación de cada una de ellas aportada por el ente local y el contenido de los ficheros PDF que, por su naturaleza, el sistema sólo verifica su inclusión, pero no el contenido de los mismos.

Las comprobaciones que se realizan por el órgano de fiscalización una vez rendida la cuenta general corresponden a la revisión del contenido de la información complementaria relativa a tesorería, a los estados integrados y consolidados, a la memoria justificativa del coste y rendimiento de los servicios públicos, a la memoria demostrativa del grado de cumplimiento de los objetivos y a la memoria de las sociedades mercantiles dependientes.

- 85 El resultado de someter las 357 cuentas rendidas que fueron aprobadas por los respectivos Plenos<sup>8</sup> al sistema de validaciones descrito genera un total de 6.265 incidencias, de las cuales 5.349 corresponden a entidades principales y 916 a entidades dependientes. La distribución de incidencias por tipo de entidad se indica en el cuadro nº 22.

Tipo de entidad	Nº de incidencias
<b>Total entidades principales</b>	<b>5.349</b>
Diputaciones provinciales	62
Ayuntamientos	4.797
Entidades locales autónomas	232
Mancomunidades	258
<b>Total entidades dependientes</b>	<b>916</b>
Organismos autónomos	421
Sociedades mercantiles	402
Entidades públicas empresariales	26
Consortios	67
<b>Total general</b>	<b>6.265</b>

Fuente: Elaboración propia a partir de la información de la Plataforma de Rendición Telemática

Cuadro nº 22

<sup>8</sup> No han sido tomadas en consideración las cuentas presentadas por los Ayuntamientos de Lora del Río y Turre, ya que estas no fueron aprobadas.

- 86 Las incidencias que afectan a las entidades principales clasificadas por tipo de entidad y por modelos contable se recogen en el cuadro nº 23.

## INCIDENCIAS EN LAS VALIDACIONES DE LA CUENTA GENERAL

Tipo de entidad	Validaciones aplicadas a todas las entidades	Validaciones según el modelo contable			Total
		MN	MS	MB	
Diputaciones provinciales	29	33			62
Ayuntamientos	1.386	3.135	276		4.797
Entidades locales autónomas	58	43	131		232
Mancomunidades	71	187			258
<b>TOTAL</b>	<b>1.544</b>	<b>3.398</b>	<b>407</b>		<b>5.349</b>

Fuente: Elaboración propia a partir de la información de la Plataforma de Rendición Telemática

Cuadro nº 23

- 87 En el cuadro nº 24 se muestran las incidencias detectadas clasificadas por su naturaleza, cuyo detalle se refleja en el anexo 7.4.1.

## INCIDENCIAS CLASIFICADAS POR SU NATURALEZA

Tipo de entidad	Tramitación	Contenido	Coherencia	Total
Diputaciones provinciales	5	24	33	62
Ayuntamientos	696	2.307	1.794	4.797
Entidades locales autónomas	41	49	142	232
Mancomunidades	20	155	83	258
<b>TOTAL</b>	<b>762</b>	<b>2.535</b>	<b>2.052</b>	<b>5.349</b>
<b>%</b>	<b>14,25%</b>	<b>47,39%</b>	<b>38,36%</b>	<b>100,00%</b>

Fuente: Elaboración propia a partir de la información de la Plataforma de Rendición Telemática

Cuadro nº 24

El 14,25% de las incidencias hacen referencia a la tramitación en las distintas fases que componen el ciclo presupuestario, desde la aprobación definitiva del presupuesto a la aprobación de la Cuenta General.

El 47,39% de las incidencias corresponden al contenido de la Cuenta General.

- 88 El 38,36% de las incidencias corresponden a comprobaciones de naturaleza aritmética que ponen de manifiesto falta de coherencia entre diferentes magnitudes contenidas en distintos estados financieros, como se recoge en el cuadro nº 25.

## INCIDENCIAS POR FALTA DE COHERENCIA ENTRE LOS DISTINTOS ESTADOS CONTABLES

	Diputaciones provinciales	Ayuntamientos	Entidades locales autónomas	Mancomunidades	Total
Estado de liquidación del presupuesto	3	220	27	6	256
Balance	6	697	38	26	767
Cuenta del resultado económico-patrimonial		26	13		39
Memoria	24	776	58	42	900
Estado de cambios en el patrimonio neto		51	5	6	62
Estado de flujos de efectivo		24	1	3	28
<b>TOTAL</b>	<b>33</b>	<b>1.794</b>	<b>142</b>	<b>83</b>	<b>2.052</b>

Fuente: Elaboración propia a partir de la información de la Plataforma de Rendición Telemática

Cuadro nº 25

## Revisión de la documentación complementaria de tesorería

- 89 La documentación complementaria a adjuntar a la Cuenta General en relación con la tesorería de la entidad local, en ficheros PDF, es la siguiente:
- Acta de arqueo de las existencias en la caja en la Corporación, a 31 de diciembre de 2017.
  - Notas o certificaciones de cada entidad bancaria de los saldos existentes en las mismas a favor de la entidad local, a final de ejercicio.
  - Estado de conciliación, en caso de discrepancia entre los saldos contables y los bancarios.
- 90 El sistema de validaciones automáticas sólo permite identificar si se adjunta o no un fichero tipo PDF, pero no el contenido del mismo, por ello, la comprobación de la información contenida en el mismo se realiza por el equipo de fiscalización. El detalle de las incidencias se recoge en el anexo 7.4.2.

Los principales tipos de incidencias detectadas son las siguientes:

- Entidades que no adjuntan el fichero PDF, que este no es legible, en parte o en su totalidad, o que contiene otra información distinta a la de tesorería o la información corresponde a otra entidad o a otro ejercicio. Esto impide el estudio de la situación de los fondos en la tesorería. En esta situación se encuentran los Ayuntamientos de Aldeire (Granada), Chercos<sup>9</sup> (Almería), Cuevas Bajas (Málaga), El Real de la Jara (Sevilla), Hinojos (Huelva), Los Molares (Sevilla), Marchal (Granada) y la Mancomunidad Comarca La Janda (Cádiz).
- Entre la información complementaria se debe incluir el acta de arqueo de las existencias en la caja en la Corporación a 31 de diciembre de 2017. Las entidades siguientes no aportan el acta de arqueo a 31 de diciembre de 2017 o el documento aportado no puede considerarse como tal. Estas entidades son los Ayuntamientos de Alcalá de Guadaíra (Sevilla), Almería (Almería), Belalcázar (Córdoba), Benamocarra (Málaga), Campotéjar (Granada), Coín (Málaga), Cortegana (Huelva), El Viso (Córdoba), Fonelas (Granada), Gelves (Sevilla), Jabugo (Huelva), La Guardia de Jaén (Jaén), Montellano (Sevilla), Píñar (Granada), Pruna (Sevilla), Rioja (Almería), Torre del Campo (Jaén), Villaluenga del Rosario (Cádiz), Villanueva de Córdoba (Córdoba), las Entidades Locales Autónomas de Estacion Linares-Baeza (Jaén) y Torrenueva (Granada) y la Mancomunidad Sierra de Las Nieves (Málaga).

<sup>9</sup> El Ayuntamiento de Chercos (Almería) tampoco aportó información relativa a la Tesorería en la Cuenta General de 2016.

El Ayuntamiento de Adra (Almería) aunque presentan acta de arqueo, esta no está referida a 31 de diciembre de 2017. El Ayuntamiento de Rubite (Granada), presenta el acta de arqueo correspondiente al ejercicio 2018.

Las actas de arqueo de las Diputaciones de Granada y Sevilla, de 71 ayuntamientos, 4 entidades locales autónomas y 5 mancomunidades no están firmadas por todos o por alguno de los claveros.

- La documentación complementaria debe incluir notas o certificaciones de los saldos existentes en las cuentas bancarias a final de ejercicio, con la finalidad de verificar la información contenida en el acta de arqueo y el saldo de la cuenta de tesorería. Las entidades siguientes no aportan ningún certificado bancario, por lo que no ha sido posible realizar comprobación alguna sobre el saldo de tesorería. Estas entidades son los Ayuntamientos de Aguadulce (Sevilla), Archidona (Málaga), Campotéjar (Granada), Gelves (Sevilla), Guadalcanal (Sevilla), La Línea de la Concepción (Cádiz), La Puebla de los Infantes (Sevilla), Osuna (Sevilla), Palos de la Frontera (Huelva), Valverde del Camino (Huelva) y la Mancomunidad Sierra de Las Nieves (Málaga).
- En las 338 de entidades que incluyen certificado o documentos acreditativos de los saldos en cuentas bancarias, se aprecian las siguientes incidencias:
  - 1 Entidades que presentan documentos acreditativos del saldo bancario en los que no se identifica al titular de la cuenta. Esta incidencia se produce en una diputación, 20 ayuntamientos, 2 entidades locales autónomas y 2 mancomunidades.
  - 2 Las actas de arqueo deben identificar con claridad cada una de las cuentas bancarias. Se observa la existencia de cuentas que forman parte de este documento bajo una de nominación o una numeración o IBAN que no se corresponde con la indicada en los certificados bancarios. En un elevado número de casos se debe al mantenimiento de cuentas bajo la denominación y numeración de entidades que han sido absorbidas por otras o que por otros motivos han cambiado su denominación. La imposibilidad de correlacionar la cuenta incluida en el acta de arqueo con los certificados bancarios se produce en una diputación provincial, 97 ayuntamientos, 6 entidades locales autónomas y en 3 mancomunidades.
  - 3 Entidades que no incluyen los certificados de todas las cuentas incluidas en el acta de arqueo. Esta incidencia se produce en 3 diputaciones provinciales, 175 ayuntamientos, 1 entidades locales autónomas y 1 mancomunidades. En la mayoría de los casos se corresponden con cuentas sin saldo a 31 de diciembre, bien por estar canceladas, bien por estar sin actividad.
  - 4 Entidades que, como documento acreditativo del saldo, adjuntan listados de movimientos obtenidos de aplicaciones de banca electrónica, de los que no es posible deducir con certeza el saldo a 31 de diciembre de 2017. Esta incidencia se produce en 11 ayuntamientos, en una entidad local autónoma y en una mancomunidad.

- 5 Entidades que incluyen certificados de saldos o listados de movimientos correspondientes a cuentas de titularidad de la entidad local que no constan en el acta de arqueo. Esta incidencia se produce en 2 diputaciones provinciales, 83 ayuntamientos y 1 mancomunidad. Esta irregularidad en algunos casos puede originarse por el empleo de cuentas utilizadas por las entidades financieras para la gestión de la recaudación de determinados tributos. No obstante, en ninguno de los casos indicados se ofrece información al respecto.
- De un total de 317 entidades que presentan el acta de arqueo a 31 de diciembre de 2017 y certificados de saldos bancarios, en seis diputaciones provinciales y en 92 Ayuntamientos se observan cuentas con diferencia entre los saldos contables y los certificados por la entidad financiera. En caso de discrepancia entre los saldos contables y los bancarios, se debe aportar el oportuno estado conciliatorio, autorizado por el interventor u órgano de la entidad local que tenga atribuida la función de contabilidad.

De los 92 Ayuntamientos que presentan cuentas con diferencias, 48 de ellos no aportan ninguna conciliación de saldos bancarios y 2 diputaciones y 5 ayuntamientos, aunque incluyen conciliaciones, no lo hacen para todas las cuentas con diferencias. En algunos casos, se adjunta un estado resumen de las conciliaciones de cuentas con diferencias, en los que no es posible determinar las partidas de conciliación que explican las diferencias entre saldos.

La Diputación Provincial de Sevilla y 12 ayuntamientos presentan conciliaciones bancarias que no están firmadas por el interventor u órgano de la entidad local que tiene atribuida la función de contabilidad

## 5. CONCLUSIONES

### *Censo de entidades y estructura organizativa*

- 91 *El censo de las entidades del SPLA 2017 está constituido por 892 entidades locales de las que 8 son diputaciones provinciales, 778 son ayuntamientos, 66 mancomunidades, 40 entidades locales autónomas. De ellas dependen 682 entidades instrumentales. (§23)*
- 92 *Las modificaciones más relevantes producidas en el censo en 2017 son consecuencia de la supresión de entidades dependientes, 10 sociedades mercantiles, 15 organismos autónomos, 4 fundaciones y 2 consorcios, tendencia iniciada en 2014, tras la entrada en vigor de la LRSAL. (§25)*
- 93 *Las entidades locales autónomas La Ropera, El Centenillo y La Quintería se encuentran incursas en causa de disolución como entidades descentralizadas, al no haber presentado sus cuentas ni al Estado, ni a la Comunidad Autónoma. Son los Ayuntamientos de Andújar, Baños de la Encina y Villanueva de la Reina, respectivamente, de los que dependen, quienes tiene que suprimirlas, oída la junta vecinal de cada entidad. (§31)*

**Rendición de la Cuenta General de 2017**

- 94 *El 40,25% de las entidades locales ha rendido la Cuenta General de 2017, lo que ha supuesto que 359 entidades han remitido la cuenta a la CCA.*

*Las diputaciones son las entidades que más rinden (75%), seguidas de los ayuntamientos (41,90%).*

*Todas las diputaciones provinciales, salvo las de Cádiz y Málaga, han rendido sus cuentas a 31 de diciembre de 2018<sup>10</sup>.*

*Los ayuntamientos con población superior a 50.000 habitantes que no han rendido sus cuentas a 31 de diciembre de 2018 son: Algeciras, Benalmádena, Cádiz, Chiclana de la Frontera Córdoba, El Puerto de Santa María, Fuengirola, Huelva, Jaén, Jerez de la Frontera, Linares, Marbella, Mijas, Roquetas de Mar, San Fernando, Sanlúcar de Barrameda, Torremolinos y Utrera<sup>11</sup>. (§37)*

- 95 *Se considera especialmente destacable el bajo nivel de rendición que se obtiene en las provincias de Cádiz y Sevilla y especialmente de los ayuntamientos de mayor población. Por el contrario, la provincia de Jaén es la que presenta los niveles más altos de rendición. (§40)*

- 96 *En términos de población, los ayuntamientos que han rendido sus cuentas a 31 de diciembre de 2018 representan el 47,58% de los habitantes de la Comunidad Autónoma de Andalucía. (§41)*

- 97 *A efectos de realizar una comparación de los índices de rendición de los 3 últimos ejercicios, se establece como fecha el 31 de diciembre del año siguiente al que corresponda la Cuenta.*

*A esa fecha, habían rendido la Cuenta General de 2017 el 40,25% del censo (359 entidades), a esa misma fecha de 2017, el 44,68% del censo (399 entidades) las de 2016, y a 31 de diciembre de 2016, el 34,08% del censo (304 entidades) las de 2015. (§45)*

- 98 *Andalucía es la Comunidad Autónoma con el nivel de rendición significativamente más bajo de toda España. Ante este grave incumplimiento, el Pleno del TCu, en sus sesiones de 22 de febrero y 7 de marzo de 2018, con arreglo a lo dispuesto en el artículo 42.2 de la Ley Orgánica 2/82, del 12 de mayo, del Tribunal de Cuentas (LFTCu), aprobó la formulación de requerimientos conminatorios a los Alcaldes-Presidentes de 22 ayuntamientos andaluces de más de 5.000 habitantes<sup>12</sup> y a la Diputación Provincial de Cádiz para que procedieran al cumplimiento de la obligación legal de rendir las Cuentas Generales correspondientes a los ejercicios 2013, 2014, 2015 y 2016, que, a dicha fecha, se encontrasen pendientes.*

<sup>10</sup> La Diputación Provincial de Málaga rindió el 14 de enero de 2019 y la de Cádiz el 4 de febrero de 2019.

<sup>11</sup> Los Ayuntamientos de Algeciras, Benalmádena, Chiclana de la Frontera, Córdoba, Fuengirola, Roquetas de Mar y Utrera han rendido a Cuenta General entre el 1 de enero y el 31 de mayo de 2019, fin de los trabajos de campo.

<sup>12</sup> Garrucha (Almería), Huércal-Overa (Almería), Algodonales (Cádiz), Arcos de la Frontera (Cádiz), Barbate (Cádiz), El Puerto de Santa María (Cádiz), Jerez de la Frontera (Cádiz), Medina Sidonia (Cádiz), Prado Rey (Cádiz), Puerto Real (Cádiz), Almuñécar (Granada), Atarfe (Granada), Salobreña (Granada), Isla Cristina (Huelva), Vélez Málaga (Málaga), Carmona (Sevilla), Écija (Sevilla), El Cuervo de Sevilla (Sevilla), Isla Mayor (Sevilla), La Algaba (Sevilla), Mairena del Alcor (Sevilla), Montellano (Sevilla).

*En el caso de que no se atendiera el requerimiento, el TCu, entre otras medidas, podrá imponer multas coercitivas, en los términos señalados en el artículo 30.5 de la Ley 7/88, de 5 de abril, de Funcionamiento del Tribunal de Cuentas (LFTCu), lo que podrá reiterarse hasta que se proceda a la referida rendición de cuentas. Se les dio un plazo de 4 meses para que remitieran las cuentas de los ejercicios 2013, 2014, 2015 y 2016 a aquellos ayuntamientos que tuvieron las cuentas de los 4 ejercicios pendientes de rendición y 3 meses al resto.*

*Al cierre de los trabajos de campo, todas las entidades requeridas habían remitido las cuentas hasta la de 2016, salvo Mairena del Alcor y Puerto Real, aunque sólo habían rendido 2017 la Diputación Provincial de Cádiz y los Ayuntamientos de Atarfe, Écija, Huerca-Overa, Isla Mayor y Montellano. (§50)*

- 99 *En el Portal de Rendición de Cuentas se publica una relación, que se va actualizando periódicamente, de entidades locales que no han rendido la Cuenta General de los últimos ejercicios. (§51)*

***Cumplimiento de los plazos para la aprobación del presupuesto general, del estado de la liquidación del presupuesto y de la Cuenta General***

- 100 *De un total de 359 entidades que han rendido sus cuentas a 31 de diciembre de 2018, sólo 148 (41,26%) aprobaron su presupuesto general antes del inicio del ejercicio presupuestario.*

*El no atender los plazos marcados en la legislación en cuanto a la elaboración y aprobación del presupuesto evidencia carencias en la planificación de la actividad municipal que limitan la utilidad del presupuesto como instrumento necesario para la ejecución de una gestión municipal ordenada, transparente y sujeta al ordenamiento jurídico. (§68)*

- 101 *La entrada en vigor del presupuesto está determinada por la publicación en el BOP de la aprobación definitiva del mismo en las condiciones establecidas en el artículo 169 del TRLRHL.*

*En 2017, 8 ayuntamientos y 3 entidades locales autónomas, a pesar de haber aprobado inicialmente el presupuesto, no publicaron la aprobación definitiva o esta se realizó con posterioridad a la finalización de año 2017, lo que supuso la no entrada en vigor del mismo.*

*La falta de publicación de la aprobación definitiva del presupuesto se debe a que, a pesar de haber realizado la aprobación inicial, en el supuesto de que no se formularan reclamaciones, desde el ayuntamiento se entiende que la aprobación definitiva del mismo no requiere una nueva publicación. (§69)*

- 102 *El 69,92% de las entidades que han rendido la Cuenta General aprueba en plazo la liquidación del presupuesto, mientras que el 30,08% no. (§73)*

- 103 *Los Ayuntamientos de Lora del Río (Sevilla) y Turre (Almería) sometieron la Cuenta General a sus respectivos Plenos, no siendo aprobadas, no obstante, han rendido las cuentas formadas, sometidas a la Comisión Especial de Cuentas y publicadas, haciendo constar que no fueron aprobadas por el Pleno de cada ayuntamiento. (§75)*



- 104 *El 71% de las entidades que han rendido aprueban en plazo la Cuenta General. (§76)*

**Revisión de las cuentas rendidas**

- 105 *El resultado de someter las 357 cuentas rendidas, y que fueron aprobadas por sus respectivos Plenos, al sistema de validaciones de la Plataforma genera un total de 6.265 incidencias de las cuales 5.349 corresponden a entidades principales y 916 a entidades dependientes. (§85)*
- 106 *El 47,25% de las incidencias corresponden al contenido de la Cuenta General, el 38,36% a falta de coherencia entre distintas magnitudes y el 14,25% a la tramitación en las distintas fases que componen el ciclo presupuestario. (§87 y 88)*
- 107 *Los principales tipos de incidencias detectadas en la documentación de tesorería son las siguientes: entidades que no adjuntan el fichero PDF, que este no es legible en parte o en su totalidad o que contiene otra información distinta a la de tesorería; no adjuntan acta de arqueo; entidades que no aportan ninguna documentación acreditativa de los saldos bancarios; deficiencias en los documentos bancarios acreditativos de los saldos a fin de ejercicio; no presentan conciliaciones de algunas cuentas o estas son incorrectas.*

*Los estados de tesorería y en las actas de arqueo revisadas suelen contener cuentas bancarias con saldo cero de las que no se adjunta ni certificados bancarios ni de cancelación de las mismas, así como cuentas identificadas con numeración y denominaciones de entidades que se fusionaron o fueron absorbidas por otras entidades financieras, lo que dificulta la correspondencia entre las cuentas bancarias que constan en el acta de arqueo y los certificados bancarios aportados. (§90)*

## 6. RECOMENDACIONES

*A continuación, se formulan determinadas recomendaciones para la mejora de las cuentas y su rendición, que constituyen una reiteración de las de informes anteriores.*

- 108 *Se considera conveniente reducir, mediante las reformas legales pertinentes, los plazos de tramitación y rendición de la Cuentas General de las entidades locales, de forma que sea posible aproximar la rendición de cuentas y, por tanto, el suministro de información contable y su control, a la gestión a la que hacen referencia.*

*La existencia de plazos más cortos contribuiría a aproximar el control a la gestión, redundando de manera automática en una mayor utilidad, transparencia, oportunidad y relevancia de los resultados ofrecidos.*

*En consecuencia, se insta a los Poderes Públicos que resulten competentes a la adopción de las medidas legales oportunas, encaminadas a homogeneizar y reducir los plazos de rendición de cuentas en el ámbito del sector público local, estableciéndose como fecha recomendada para llevar a cabo dicha rendición, la del 30 de junio del ejercicio siguiente al que las mismas se refieran, con las adaptaciones y los períodos transitorios que sean necesarios para que su implantación se efectúe de una manera realista y efectiva.*

- 109 *Instar a los órganos competentes de las administraciones estatal y autonómica a promover la cobertura de los puestos de trabajo reservados a funcionarios de administración local con habilitación de carácter nacional. La actuación ha de ir dirigida tanto a la convocatoria de procesos selectivos que permitan cubrir el déficit existente, como a regular, de una manera más precisa y racional los casos de agrupación de municipios, o las autorizaciones de acumulación de entidades a funcionarios.*
- 110 *Instar a los órganos competentes de las administraciones estatal y autonómica a reforzar la capacidad y la suficiencia de recursos y de medios cualificados de las intervenciones locales para el ejercicio de sus funciones de control interno de la actividad económico-financiera y presupuestaria de las entidades locales, la llevanza de contabilidad y la formación de la Cuenta General de aquéllas, impulsando su rendición en plazo.*
- 111 *Llevar a cabo las reformas normativas oportunas para condicionar la percepción de subvenciones, ayudas o transferencias de otras administraciones públicas a favor de las entidades locales, con independencia de su naturaleza, a la efectiva rendición de la Cuenta General. Estas medidas también habrían de referirse a la rendición por las entidades dependientes que forman parte de la Cuenta General de la entidad local.*
- 112 *Instar a los órganos de gobierno de las mancomunidades a que tomen las medidas oportunas para que las que están con actividad formen, aprueben y rindan sus cuentas y las que están inoperativas se disuelvan.*
- 113 *Habilitar a la Cámara de Cuentas de Andalucía, mediante las modificaciones legislativas pertinentes, para la imposición de multas coercitivas, como ocurre en otras comunidades autónomas (Consejo de Cuentas de Castilla y León, Sindicatura de Cuentas del Principado de Asturias y Consello de Contas de Galicia), en caso de incumplimiento de la obligación de rendición de cuentas o de falta de colaboración en el suministro de información requerido por esta Institución en su tarea fiscalizadora.*
- 114 *Instar a los órganos competentes de las administraciones estatal y autonómica para que, tan pronto tengan conocimiento de la falta de rendición de las cuentas generales de una entidad local, hagan efectivas, de manera oportuna, las medidas que ofrece la normativa, de modo que la aplicación de las mismas impulse en la práctica la rendición.*
- 115 *Fortalecer la asistencia y el asesoramiento a los municipios, especialmente a los de menos de 5.000 habitantes, por parte de las diputaciones provinciales. A tal fin, deberían potenciarse y desarrollarse los procedimientos ya existentes en estas entidades supramunicipales, disponiendo de mecanismos de seguimiento y control en relación con la eficacia de la asistencia prestada.*
- 116 *Propiciar, desde las distintas administraciones públicas y asociaciones representativas de entidades locales, tanto de ámbito estatal como autonómico, acciones divulgativas orientadas a sensibilizar a las entidades locales en el cumplimiento de la obligación legal de la rendición de cuentas.*

- 117** *Elaborar, tramitar y aprobar, por parte de las entidades locales, el presupuesto general del ejercicio en los plazos y conforme determina la legislación vigente. La prórroga de los presupuestos, aunque está prevista en la legislación, debe responder a situaciones excepcionales, ya que puede interferir en la actividad y ejecución presupuestaria local, por lo que se recomienda a las entidades locales que sólo utilicen este mecanismo, en los casos imprescindibles y no como un recurso habitual.*

*Las entidades locales deben redoblar esfuerzos para que la formación, tramitación, aprobación y rendición de la Cuenta General, conforme al procedimiento y en los plazos establecidos, sea un objetivo prioritario, ya que, además de ser una exigencia legal, es un elemento clave para la transparencia, y más aún cuando el acto de aprobación no supone la conformidad con las actuaciones reflejadas en ella, ni genera responsabilidad por razón de las mismas.*

- 118** *Las entidades locales han de iniciar la liquidación de aquellas entidades instrumentales deficitarias y sin actividad, y culminar los procesos de disolución de las sociedades en liquidación.*
- 119** *Utilizar el sistema de validaciones incorporado a la Plataforma de Rendición de Cuentas con carácter previo a la rendición de la Cuenta General, obteniendo información sobre la integridad y calidad de la misma, incluso antes de la presentación al Pleno para su aprobación, ya que ésta constituye un instrumento que facilita la corrección de deficiencias y errores antes de su aprobación.*
- 120** *Dado el elevado número de cuentas inactivas, canceladas o con denominación o identificación inadecuada que constan en las actas de arqueo y en los estados de tesorería de la memoria, los responsables de la tesorería de las entidades locales deberían depurar los citados estados.*
- 121** *Obtener certificados de los saldos en cuentas bancarias, a la fecha de cierre del ejercicio, y la conciliación de los mismos, en caso de que existan diferencias con los saldos contables.*

## 7. ANEXOS

### 7.1. Marco jurídico

El marco normativo está integrado, principalmente, por las siguientes disposiciones:

- Ley Orgánica 2/2007, de 19 de marzo, de Reforma del Estatuto de Autonomía de Andalucía.
- Ley 1/1988, de 17 de marzo, de la Cámara de Cuentas de Andalucía.
- Ley 7/1985, de 2 de abril, reguladora de las Bases del Régimen Local (LRBRL).
- Real Decreto Legislativo 781/1986, de 18 de abril, por el que se aprueba el Texto Refundido de las disposiciones legales vigentes en materia de Régimen Local (TRRL).
- Real Decreto Legislativo 2/2004, de 5 de marzo, por el que se aprueba el Texto Refundido de la Ley Reguladora de las Haciendas Locales (TRLRHL).
- Ley 5/2010, de 11 de junio, de Autonomía Local de Andalucía.
- Ley Orgánica 2/2012, de 27 de abril, de Estabilidad Presupuestaria y Sostenibilidad Financiera. (LOEPSF)
- Ley 27/2013, de 27 de diciembre, de Racionalización y Sostenibilidad de la Administración Local. (LRSAL)
- Real Decreto 500/1990, de 20 de abril por el que se desarrolla el Capítulo Primero del Título Sexto de la Ley 39/1988, de 28 de diciembre, reguladora de las Haciendas Locales, en materia de presupuestos.
- Orden EHA/3565/2008, de 3 de diciembre, por la que se aprueba la estructura de los presupuestos de las entidades locales.
- Orden HAP/1781/2013, de 20 de septiembre, por la que se aprueba la Instrucción del modelo normal de contabilidad local. (IMNCL)
- Orden HAP/1782/2013, de 20 de septiembre, por la que se aprueba la Instrucción del modelo simplificado de contabilidad local y se modifica la Instrucción del modelo básico de contabilidad local, aprobada por Orden EHA/4040/2004, de 23 de noviembre. (IMSCL)
- Resolución de 13 de enero de 2016 por la que se hace público el Acuerdo del Pleno de la Cámara de Cuentas de Andalucía de 22 de marzo de 2015.

## 7.2. Censo de entidades del sector público local andaluz y rendición de la cuenta general del ejercicio 2017

## 7.2.1. Diputaciones provinciales

Entidad Principal	Tipo de Entidad	Denominación	Actividad	Aprobación presupuesto	Estado	Aprobación liq. ppto.	Estado	Aprobación Cta. Gral.	Estado	Rendición CCA	Rendición Cta. Gral.	Estado
Almería	Diputación Provincial	Almería	✓	23/12/2016	P	27/02/2018	P	28/09/2018	P	Si	Si	30/10/2018
	Consortio	Extinción Incendios y Salvamento del Levante Almeriense	✓							Si		
	Consortio	Sector II de la provincia de Almería para la gestión de residuos	✓							Si		
	OA	Instituto Almeriense de Tutela	✓							Si		
	OA	Instituto de Estudios Almerienses	✓							Si		
	OA	Patronato para el Centro Asociado de la UNED	✓							Si		
	SM	Gestión de Aguas del Levante Almeriense, S.A.	✓							Si		
	Diputación Provincial	Cádiz	✓							No		
	Consortio	Bahía de Cádiz	✓							No		
	Consortio	Bomberos de la Provincia de Cádiz	✓							No		
Cádiz	Consortio	C. Institución Ferial de Cádiz	✓							No		
	Fundación	F. Medio Ambiente, Energía y Sostenibilidad Provincia de Cádiz	✓							No		
	OA	Fundación Provincial Cultura	✓							No		
	OA	Instituto Empleo y Desarrollo Tecnológico	✓							No		
	OA	Patronato de Vivienda	✓							No		
	OA	Patronato Provincial de Turismo	✓							No		
	SM	Empresa Provincial de Vivienda y Suelo De Cádiz	✓							No		
	SM	Empresa Provincial Informática S.A.	✓							No		
	SM	Turismo Gaditano S.A.	✓							No		

Entidad Principal	Tipo de Entidad	Denominación	Actividad	Aprobación presupuesto	Estado	Aprobación liq. ppto.	Estado	Aprobación Cta. Gral.	Estado	Rendida CCA	Rendición Cta. Gral.	Estado
	Diputación Provincial	Córdoba	V	26/01/2017	FP	02/02/2018	P	19/09/2018	P	SI	22/10/2018	P
	Consortio	Provincial de Prevención y Extinción de Incendios y Protección Civil	V							SI		
	Fundación	Asociación española de municipios del olivo	V							SI		
	OA	Agencia Provincial de la Energía	V							SI		
	OA	Fundación Provincial Artes Plásticas Rafael Botí	V							SI		
	OA	Instituto Cooperación Hacienda Local	V							SI		
Córdoba	OA	Instituto Provincial de Bienestar Social	V							SI		
	OA	Instituto Provincial de desarrollo económico	V							SI		
	OA	Patronato Provincial de Turismo	V							SI		
	SM	Empresa Provincial de Aguas de Córdoba S.A.	V							SI		
	SM	Empresa Provincial de Informática S.A.	V							SI		
	SM	Empresa Provincial de Residuos y Medio Ambiente S.A.	V							SI		
	SM	Promotora Provincial de Viviendas de Córdoba S.A.	V							SI		
	Diputación Provincial	Granada	V	06/04/2017	FP	01/03/2018	P	27/09/2018	P	SI	24/10/2018	P
	Consortio	Provincial Servicio Prevención Extinción Incendios Salvamento Granada	V							SI		
	Consortio	Urbanístico del Barranco del Poqueira	V							No		
	OA	Agencia Provincial de Extinción de Incendios	V							SI		
Granada	OA	Patronato CEMCI	V							SI		
	OA	Patronato García Lorca	V							SI		
	OA	Patronato Provincial de Turismo	V							SI		
	OA	Servicio Provincial Tributario	V							SI		
	SM	Empresa Provincial de Vivienda, suelo y Equipamiento de Granada S.A.	V							SI		

Entidad Principal	Tipo de Entidad	Denominación	Actividad	Aprobación presupuesto	Estado	Aprobación liq. ppto.	Estado	Aprobación Cta. Gral.	Estado	Rendida CCA	Rendición Cta. Gral.	Estado
Granada	SM	Granada Desarrollo Innova, S.A.	V							Si		
	Diputación Provincial	Huelva	V	30/12/2016	P	27/02/2018	P	25/09/2018	P	Si	17/10/2018	P
	Consorcio	Fundación Zenobia-Juan Ramón Jiménez	V							Si		
	Consorcio	Provincial contra Incendios y Salvamentos de Huelva	V							Si		
	OA	Patronato Provincial de Turismo	V							Si		
	OA	Servicios Provincial Recaudación y Gestión Tributaria	V							Si		
	SM	Empresa Provincial de la Vivienda, Suelo y Equipamiento de Huelva S.A., en liquidación	V							Si		
	Diputación Provincial	Jaén	V	29/11/2016	P	22/02/2018	P	27/07/2018	P	Si	11/10/2018	P
	Consorcio	Aguas del Rumbiar	V							Si		
	Consorcio	Aguas El Condado	V							Si		
Jaén	Consorcio	Aguas La Loma	V							Si		
	Consorcio	Aguas Sierra de Segura	V							Si		
	Consorcio	Aguas Viboras Quebrajano	V							Si		
	Consorcio	para el Desarrollo de la Provincia de Jaén	V							Si		
	Consorcio	Residuos Sólidos Urbanos Condado, Segura y Las Villas	V							Si		
	Consorcio	Residuos Sólidos Urbanos Guadalquivir	V							Si		
	Consorcio	Residuos Sólidos Urbanos Guadil	V							Si		
	Consorcio	Residuos Sólidos Urbanos Jaén-Sierra Sur	V							Si		
	Consorcio	Residuos Sólidos Urbanos La Loma	V							Si		
	Consorcio	Residuos Sólidos Urbanos Sierra de Cazorla	V							Si		
Jaén	Consorcio	SPEIS Sierra de Cazorla	V							Si		
	Consorcio	SPEIS Sierra de Segura	V							Si		

Entidad Principal	Tipo de Entidad	Denominación	Actividad	Aprobación presupuesto	Estado	Aprobación liq. ppto.	Estado	Aprobación Cta. Gral.	Estado	Rendida CCA	Rendición Cta. Gral.	Estado
	Consortio	Vía Verde del Aceite	V							Si		
	Fundación	F. Estrategias Desarrollo Económico Social de la Provincia de Jaén	V							Si		
	OA	Instituto Estudios Gienenses	V							Si		
Jaén	OA	Servicios Provincial Gestión y Recaudación	V							Si		
	SM	Agencia de Gestión Energética de la Provincia de Jaén, S.A. en liquidación	En disolución							Si		
	SM	Empresa Provincial Vivienda y Suelo de Jaén S.A.	V							No		
	SM	Prov. Artes Gráficas de Jaén	V							Si		
	Diputación Provincial	Málaga	V							No		
	Consortio	Montes-Alta Axarquía	V							No		
	Consortio	Parque Maquinaria Zona Nororiental	V							No		
	Consortio	Provincial para el Mantenimiento y Conservación de las Instalaciones de Agua, Saneamiento y Depuración Municipal de la Provincia de Málaga	V							No		
Málaga	Consortio	Provincial para la Gestión de los Residuos Sólidos Urbanos de Málaga	V							No		
	Consortio	Servicio de Prevención y Extinción de Incendios, Salvamento y Protección Civil de la Provincia de Málaga	V							No		
	OA	Patrónato Provincial de Recaudación	V							No		
	SM	Turismo y Planificación Costa del Sol S.L.U.	V							No		
	Diputación Provincial	Sevilla	V	29/12/2016	P	23/02/2018	P	27/09/2018	P	Si	30/10/2018	P
	Consortio	Aguas del Huesna	V							Si		
	Consortio	Aguas Sierra Sur	V							No		
Sevilla	Consortio	Provincial Aguas de Sevilla	V							Si		
	Fundación	Fundación Vía Verde de la Sierra	V							Si		
	OA	Asistencia Económica y Fiscal	V							Si		



Entidad Principal	Tipo de Entidad	Denominación	Actividad	Aprobación presupuesto	Estado	Aprobación liq. ppto.	Estado	Aprobación Cta. Grai.	Estado	Rendida CCA	Rendición Cta. Grai.	Estado
	OA	Casa de la Provincia	V							Si		
	SM	PRODETUR, S.A.	V							Si		
Sevilla	SM	Provincial de Informática, S.A.	V							Si		
	SM	Sevilla Activa, S.A.	V							Si		

## 7.2.2. Ayuntamientos

Entidad Principal	Denominación	Provincia	Tipo de Entidad	Población	Actividad	Aprobación ppto.	Estado	Aprobación liq. ppto.	Estado	Aprobación Cta. Gral.	Estado	Rendida CCA	Rendición Cta. Gral.	Estado
Abla	Abla	Almería	Ayuntamiento	1267	V	20/01/2017	FP	27/03/2018	P	13/07/2018	P	Si	28/09/2018	P
Abrucena	Abrucena	Almería	Ayuntamiento	1170	V	04/01/2017	FP	20/02/2018	P	30/05/2018	P	Si	25/07/2018	P
Adamuz	Adamuz	Córdoba	Ayuntamiento	4236	V	01/01/2017	FP	19/04/2018	FP	25/09/2018	P	Si	26/09/2018	P
Adra	Adra	Almería	Ayuntamiento	24697	V	11/02/2015	P	16/03/2018	P	10/10/2018	FP	Si	31/10/2018	P
Agrón	Agrón	Granada	Ayuntamiento	290	V	18/02/2017	FP	26/03/2018	P	06/11/2018	FP	Si	10/12/2018	FP
Aguadulce	Aguadulce	Sevilla	Ayuntamiento	2047	V	26/01/2017	FP	07/05/2018	FP	29/11/2018	FP	Si	14/12/2018	FP
Aguilar de la Frontera	Aguilar de la Frontera Promoción y Desarrollo	Córdoba	Ayuntamiento	13476	V							No		
Alájar	Alájar	Huelva	Ayuntamiento	777	V							No		
Alameda	Alameda de la Zona Norte de Antequera	Málaga	Ayuntamiento	5384	V							No		
Alameda	Alameda de la Zona Norte de Antequera	Málaga	Consorcio		V							No	5384	
Alamedilla	Alamedilla	Granada	Ayuntamiento	606	V							No		
Alanís	Alanís	Sevilla	Ayuntamiento	1781	V							No		
Alanís	Solana de la Bernalda S.A.	Sevilla	SM		V							No	1781	
Albaida del Aljarafe	Albaida del Aljarafe	Sevilla	Ayuntamiento	3137	V							No		
Albánchez	Albánchez	Almería	Ayuntamiento	754	V	19/05/2017	FP	27/03/2018	P	07/09/2018	P	Si	18/09/2018	P
Albánchez de Mágina	Albánchez de Mágina	Jaén	Ayuntamiento	1060	V							No		
Alboloduy	Alboloduy	Almería	Ayuntamiento	610	V							No		
Albolote	Albolote	Granada	Ayuntamiento	18660	V	31/12/2016	P	27/02/2018	P	12/07/2018	P	Si	19/10/2018	P
Albolote	Promoción Económica y Empleo	Granada	OA		V							Si	18660	

00163322

Entidad Principal	Denominación	Provincia	Tipo de Entidad	Población	Actividad	Aprobación ppto.	Estado	Aprobación liq. ppto.	Estado	Aprobación Cta. Gral.	Estado	Rendición Cta. Gral.	Rendida CCA	Estado
Albolote	Empresa Municipal del Suelo y Desarrollo Urbanístico S.L. La Cartuja de Albolote, S.L.	Granada	SM		V							18660	SI	
Albondón	Albondón	Granada	Ayuntamiento	745	V							18660	SI	
Albox	Albox	Almería	Ayuntamiento	11481	V								No	
Albuñol	Empresa Crecimiento Econ. y Promoción Empleo	Almería	SM		V							11481	No	
Albuñol	Albuñol	Granada	Ayuntamiento	418	V	27/12/2016	P	24/04/2018	FP	03/10/2018	FP	30/10/2018	SI	P
Albuñol	Albuñol	Granada	Ayuntamiento	6998	V								No	
Albuñuelas	Albuñuelas	Granada	Ayuntamiento	836	V	08/05/2017	FP	27/02/2018	P	10/10/2018	FP	19/10/2018	SI	P
Alcalá de Guadaíra	Alcalá de Guadaíra	Sevilla	Ayuntamiento	75106	V	11/04/2017	FP	23/03/2018	P	20/09/2018	P	28/09/2018	SI	P
Alcalá de Guadaíra	Alcalá Innova	Sevilla	Fundación		V							75106	No	
Alcalá de Guadaíra	Alcalá Comunicación Municipal, S.A.	Sevilla	SM		V							75106	No	
Alcalá de Guadaíra	Alcalá Territorial, S.A.	Sevilla	SM		V							75106	No	
Alcalá de Guadaíra	Innovar en Alcalá de Guadaíra, S.L.	Sevilla	SM		V							75106	SI	
Alcalá de los Gazules	Alcalá de los Gazules	Cádiz	Ayuntamiento	5258	V								No	
Alcalá de los Gazules	Empresa Municipal Fomento, S.A.	Cádiz	SM		V							5258	No	
Alcalá del Río	Alcalá del Río	Sevilla	Ayuntamiento	11950	V								No	
Alcalá del Río	Sodealrío, S.L.	Sevilla	SM		V							11950	No	
Alcalá del Valle	Alcalá del Valle	Cádiz	Ayuntamiento	5150	V								No	
Alcalá la Real	Alcalá la Real	Jaén	Ayuntamiento	21758	V	17/02/2017	FP	01/03/2018	P	18/10/2018	FP	13/11/2018	SI	FP

Entidad Principal	Denominación	Provincia	Tipo de Entidad	Población	Actividad	Aprobación ppto.	Estado	Aprobación liq. ppto.	Estado	Aprobación Cta. Gral.	Estado	Rendida CCA	Rendición Cta. Gral.	Estado
Alcalá la Real	Aguas de Alcalá La Real Empresa Municipal, S.A. Jardines y Medio Ambiente, S.A.	Jaén	SM		✓							Si	21758	
Alcaracejos	Alcaracejos Patronato Municipal Vivienda y Servicios Alcavise	Córdoba	Ayuntamiento	1496	✓							No		
Alcaudín	Alcaudín	Málaga	Ayuntamiento	2253	✓							No		
Alcaudete	Alcaudete	Jaén	Ayuntamiento	10634	✓	16/01/2017	FP	14/03/2018	P	19/07/2018	P	Si	31/10/2018	P
Alcolea	Alcolea	Almería	Ayuntamiento	811	✓							No		
Alcolea del Río	Alcolea del Río	Sevilla	Ayuntamiento	3413	✓							No		
Alcántar	Alcántar	Almería	Ayuntamiento	577	✓							No		
Alcudia de Monteagud	Alcudia de Monteagud	Almería	Ayuntamiento	148	✓							No		
Aldeaquemada	Aldeaquemada	Jaén	Ayuntamiento	503	✓							No		
Aldeaquemada	Municipal de Electricidad de Aldeaquemada, S.L.	Jaén	SM		✓							No	503	
Aldeire	Aldeire	Granada	Ayuntamiento	635	✓	18/05/2017	FP	29/01/2018	P	31/05/2018	P	Si	22/10/2018	P
Alfacar	Alfacar	Granada	Ayuntamiento	5440	✓	10/01/2017	FP	21/02/2018	P	26/07/2018	P	Si	10/08/2018	P
Alfarnate	Alfarnate	Málaga	Ayuntamiento	1113	✓							No		
Alfarnatejo	Alfarnatejo	Málaga	Ayuntamiento	397	✓							No		
Algámitas	Algámitas	Sevilla	Ayuntamiento	1284	✓							No		
Algar	Algar	Cádiz	Ayuntamiento	1433	✓	28/12/2017	FP	23/04/2018	FP	25/07/2018	P	Si	13/09/2018	P
Algarinejo	Algarinejo	Granada	Ayuntamiento	2677	✓							No		
	Algarinejo	Cádiz	SM		Sin actividad							No	1433	

00163322



Entidad Principal	Denominación	Provincia	Tipo de Entidad	Población	Actividad	Aprobación ppto.	Estado	Aprobación liq. ppto.	Estado	Aprobación Cta. Gral.	Estado	Rendición Cta. Gral.	Rendida CCA	Estado
Algarrobo	Algarrobo	Málaga	Ayuntamiento	6284	✓								No	No
Algatocín	Algatocín	Málaga	Ayuntamiento	778	✓								No	No
Algeciras	Algeciras	Cádiz	Ayuntamiento	121133	✓								No	No
	Fundación Municipal Universitaria	Cádiz	OA		✓							121133	No	121133
	Actividades de Limpieza y Gestión S.A.	Cádiz	SM		✓							121133	No	121133
	Empresa Municipal de Aguas, S.A.	Cádiz	SM		✓							121133	No	121133
Algodonales	Empresa Municipal de Suelo y Vivienda, S.A., en liquidación	Cádiz	SM		En disolución							121133	No	121133
	comunicación del Ayuntamiento de Algeciras, S.A.	Cádiz	SM		✓							121133	No	121133
Alhabia	Alhabia	Almería	Ayuntamiento	678	✓								No	No
Alhama de Almería	Alhama de Almería	Almería	Ayuntamiento	3653	✓								No	No
	Alhama de Granada	Granada	Ayuntamiento	5981	✓								No	No
Alhama de Granada	Desarrollo Urbanístico de Alhama y Ventas, Surge S.A. en liquidación	Granada	SM		En disolución							5981	No	5981
	Alhaurín de la Torre	Málaga	Ayuntamiento	39153	✓								Si	FP
Alhaurín el Grande	Alhaurín el Grande	Málaga	Ayuntamiento	24720	✓								No	No
	Desarrollo Local Fahala	Málaga	OA		✓							24720	No	24720
Alhaurín el Grande	Patronato Municipal de Viviendas	Málaga	OA		✓							24720	No	24720

Entidad Principal	Denominación	Provincia	Tipo de Entidad	Población	Actividad	Aprobación ppto.	Estado	Aprobación liq. ppto.	Estado	Aprobación Cta. Gral.	Estado	Rendida CCA	Rendición Cta. Gral.	Estado
Alhaurín el Grande	Alhaurín Televisión, S.L. liquidación	Málaga	SM		En disolución							No	24720	
Alhendín	Alhendín	Granada	Ayuntamiento	8928	V	12/06/2017	FP	28/05/2018	FP	04/12/2018	FP	Si	17/12/2018	FP
Alicún	Alicún	Almería	Ayuntamiento	217	V	12/01/2017	FP	31/03/2018	P	21/09/2018	P	Si	15/11/2018	FP
Alicún de Ortega	Alicún de Ortega	Granada	Ayuntamiento	495	V							No		
Aljaraque	Aljaraque	Huelva	Ayuntamiento	20836	V							No		
	Patronato Municipal de Deportes	Huelva	OA		V							No	20836	
Almáchar	Almáchar	Málaga	Ayuntamiento	1814	V	15/12/2016	P	19/03/2018	P	10/10/2018	FP	Si	25/10/2018	P
Almadén de la Plata	Almadén de la Plata	Sevilla	Ayuntamiento	1424	V							No		
	Sodealmaden, S.L.	Sevilla	SM		Sin actividad							No	1424	
Almargen	Almargen	Málaga	Ayuntamiento	2004	V	20/01/2017	FP	27/02/2018	P	08/10/2018	FP	Si	31/10/2018	P
Almedinilla	Almedinilla	Córdoba	Ayuntamiento	2455	V	31/12/2016	P	27/02/2018	P	27/08/2018	P	Si	05/10/2018	P
	Desarrollo de Almedinilla, S.L.	Córdoba	SM		V							Si	2455	
Almegíjar	Almegíjar	Granada	Ayuntamiento	362	V							No		
Almensorilla	Almensorilla	Sevilla	Ayuntamiento	5929	V							No		
	Almería	Almería	Ayuntamiento	195389	V	27/02/2017	FP	22/02/2018	P	28/09/2018	P	Si	22/10/2018	P
	Gerencia Municipal de Urbanismo	Almería	OA		V							Si	195389	
	Patronato Municipal de Deportes	Almería	OA		V							Si	195389	
Almería	Patronato Municipal de Escuelas Infantiles	Almería	OA		V							Si	195389	
	Empresa Municipal Almería Turística, S.A.	Almería	SM		V							Si	195389	
	Empresa Municipal Almería Urban S.A.	Almería	SM		V							Si	195389	

Entidad Principal	Denominación	Provincia	Tipo de Entidad	Población	Actividad	Aprobación ppto.	Estado	Aprobación liq. ppto.	Estado	Aprobación Cta. Gral.	Estado	Rendida CCA	Rendición Cta. Gral.	Estado
Almería	Empresa Municipal Almería XXI, S.A.	Almería	SM		✓							SI	195389	
	Interalmería TV, S.A.	Almería	SM		✓							SI	195389	
Almórcita	Almórcita	Almería	Ayuntamiento	174	✓							No		
Almodóvar del Río	Almodóvar del Río	Córdoba	Ayuntamiento	7982	✓	22/12/2016	P	07/03/2018	P	27/09/2018	P	SI	19/10/2018	P
Almogía	Almogía	Málaga	Ayuntamiento	3765	✓	23/01/2017	FP	20/03/2018	P	05/11/2018	FP	SI	12/11/2018	FP
Almonaster la Real	Almonaster la Real	Huelva	Ayuntamiento	1848	✓	23/12/2016	P	27/03/2018	P	27/09/2018	P	SI	18/10/2018	P
	Almonte	Huelva	Ayuntamiento	23272	✓							No		
	Avantur, S.A.	Huelva	SM		✓							No	23272	
	Doñana Comunicación, S.A.	Huelva	SM		✓							No	23272	
	Empresa de Inserción Laboral del Territorio	Huelva	SM		✓							No	23272	
Almonte	Discapacitado, S.A.	Huelva	SM		✓							No	23272	
	Empresa Municipal Almonte Territorio Sostenible, S.A.	Huelva	SM		✓							No	23272	
	Exclusivas Doñana, S.L.	Huelva	SM		✓							No	23272	
	Servicios de Ayuda a Domicilio de Almonte, S.L.	Huelva	SM		✓							No	23272	
	Almuñécar	Granada	Ayuntamiento	27135	✓							No		
	Centro Tercera Edad	Granada	OA		✓							No	27135	
Almuñécar	Patronato Municipal de Deportes	Granada	OA		✓							No	27135	
	Patronato Municipal de Turismo	Granada	OA		✓							No	27135	
Álora	Álora	Málaga	Ayuntamiento	12924	✓							No		
Alosno	Alosno	Huelva	Ayuntamiento	3954	✓	02/01/2017	FP	08/05/2018	FP	01/10/2018	P	SI	16/10/2018	P
Alozaina	Alozaina	Málaga	Ayuntamiento	2017	✓							No		

00163322

Entidad Principal	Denominación	Provincia	Tipo de Entidad	Población	Actividad	Aprobación ppto.	Estado	Aprobación liq. ppto.	Estado	Aprobación Cta. Gral.	Estado	Rendida CCA	Rendición Cta. Gral.	Estado
Alpandeire	Alpandeire	Málaga	Ayuntamiento	244	V	21/04/2017	FP	15/03/2018	P	20/09/2018	P	Si	19/11/2018	FP
Alpujarra de la Sierra	Alpujarra de la Sierra	Granada	Ayuntamiento	1021	V	19/12/2016	P	28/03/2018	P	20/09/2018	P	Si	19/10/2018	P
Alquife	Alquife	Granada	Ayuntamiento	665	V							No		
Alsodux	Alsodux	Almería	Ayuntamiento	132	V							No		
Andújar	Andújar	Jaén	Ayuntamiento	37611	V	08/02/2017	FP	16/03/2018	P	27/09/2018	P	Si	26/10/2018	P
	Promoción y Desarrollo	Jaén	OA		V							Si	37611	
Antas	Antas	Almería	Ayuntamiento	3124	V							No		
Antequera	Antequera	Málaga	Ayuntamiento	41104	V							No		
	Fundación Municipal de Cultural	Málaga	OA		V							No	41104	
	Patronato Deportivo Municipal	Málaga	OA		V							No	41104	
	Promoción y Desarrollo	Málaga	OA		V							No	41104	
Antequera	Empresa Municipal de Abastecimientos de Aguas de Antequera del Torcal S.A.	Málaga	SM		V							No	41104	
	Promoción y Exploración Recursos de Antequera y Comarca, S.A.	Málaga	SM		V							No	41104	
Añora	Añora	Córdoba	Ayuntamiento	1553	V							No		
	Residencia Municipal Mayores Fernando Santos	Córdoba	OA		V							No	1553	
Aracena	Aracena	Huelva	Ayuntamiento	8048	V							No		
	Patronato Municipal de Deportes	Huelva	OA		V							No	8048	



Entidad Principal	Denominación	Provincia	Tipo de Entidad	Población	Actividad	Aprobación ppto.	Estado	Aprobación liq. ppto.	Estado	Aprobación Cta. Gral.	Estado	Rendición Cta. Gral.	Estado
Aracena	Vivienda y Desar. Aracena, S.L.	Huelva	SM		✓							No	8048
Arahal	Arahal	Sevilla	Ayuntamiento	19532	✓							No	
	Desdearahal, S.L.	Sevilla	SM		✓							No	19532
Arboles	Arboles	Almería	Ayuntamiento	4463	✓	26/01/2017	FP	26/02/2018	P	25/07/2018	P	SI	05/10/2018
Árchez	Árchez	Málaga	Ayuntamiento	405	✓							No	
	Archidona	Málaga	Ayuntamiento	8398	✓	30/06/2017	FP	27/03/2018	P	22/11/2018	FP	SI	07/12/2018
	ADR-Nororma	Málaga	Fundación		✓							No	8398
Archidona	Instituto Patrimonio de Archidona	Málaga	OA		✓							SI	8398
	Patronato Municipal Deportivo	Málaga	OA		✓							SI	8398
	Arcos de la Frontera	Cádiz	Ayuntamiento	30983	✓							No	
Arcos de la Frontera	Instituto Campo Vidal	Cádiz	OA		✓							No	30983
	Ecoreciclajes de Arcos, S.L.	Cádiz	SM		✓							No	30983
Ardales	Ardales	Málaga	Ayuntamiento	2469	✓							No	
	Patronato Municipal de Turismo	Málaga	OA		✓							No	2469
Arenas	Arenas	Málaga	Ayuntamiento	1190	✓							No	
Arenas del Rey	Arenas del Rey	Granada	Ayuntamiento	1179	✓							No	
Arjona	Arjona	Jaén	Ayuntamiento	5662	✓	08/05/2017	FP	28/03/2018	P	20/09/2018	P	SI	25/10/2018
Arjonilla	Arjonilla	Jaén	Ayuntamiento	3654	✓	04/05/2017	FP	05/03/2018	P	30/07/2018	P	SI	18/10/2018
	Armilla	Granada	Ayuntamiento	24028	✓							No	
Armilla	Armuvissa I, S.A.	Granada	SM		✓							No	24028
	Feria de Muestras de Armilla S.A.	Granada	SM		✓							No	24028

Entidad Principal	Denominación	Provincia	Tipo de Entidad	Población	Actividad	Aprobación ppto.	Estado	Aprobación liq. ppto.	Estado	Aprobación Cta. Gral.	Estado	Rendida CCA	Rendición Cta. Gral.	Estado
Armuña de Almanzora	Armuña de Almanzora	Almería	Ayuntamiento	327	V							No		
Aroche	Aroche	Huelva	Ayuntamiento	3131	V							No		
Aroche	Endaro Aroche, S.L.U.	Huelva	SM		V							No	3131	
Arquillos	Arquillos	Jaén	Ayuntamiento	1797	V	05/06/2017	FP	09/07/2018	FP	05/11/2018	FP	Si	16/11/2018	FP
Arriate	Arriate	Málaga	Ayuntamiento	4094	V							No		
Arroyo del Ojanco	Arroyo del Ojanco	Jaén	Ayuntamiento	2353	V							No		
Arroyomolinos de León	Arroyomolinos de León	Huelva	Ayuntamiento	981	V							No		
Atajate	Atajate	Málaga	Ayuntamiento	167	V							No		
Atajate	Gerencia Municipal Servicios y Actividades Económicas	Málaga	OA		V							No	167	
Atarfe	Atarfe	Granada	Ayuntamiento	18392	V							No		
Atarfe	Atarfe Ciudad Deportiva S.A. (ACIDESA)	Granada	SM		V							No	18392	
Ayamonte	Proyecto Atarfe, S.A.	Granada	SM		V							No	18392	
Ayamonte	Ayamonte	Huelva	Ayuntamiento	20714	V	19/07/2017	FP	10/07/2018	FP	27/09/2018	P	Si	15/10/2018	P
Ayamonte	Patronato Municipal de Deportes Terrenos Urbanizables Ayamonte S.A.	Huelva	OA		V							Si	20714	
Aznalcázar	Aznalcázar	Sevilla	Ayuntamiento	4493	V							No		
Aznalcóllar	Aznalcóllar	Sevilla	Ayuntamiento	6116	V							No		
Aznalcóllar	Crispinejo	Sevilla	OA		V							No	6116	
Bacares	Bacares	Almería	Ayuntamiento	244	V							No		

Entidad Principal	Denominación	Provincia	Tipo de Entidad	Población	Actividad	Aprobación ppto.	Estado	Aprobación liq. ppto.	Estado	Aprobación Cta. Gral.	Estado	Rendición Cta. Gral.	Rendida CCA	Estado
Badolatosa	Badolatosa	Sevilla	Ayuntamiento	3121	✓	29/12/2016	P	16/03/2018	P	26/09/2018	P	01/10/2018	SI	P
Badolatosa	BACDEM, S.L.U	Sevilla	SM		✓							3121	SI	
	C.E.E. Badointegra, S.L.U.	Sevilla	SM		✓							3121	SI	
Baena	Baena	Córdoba	Ayuntamiento	19523	✓	30/03/2017	FP	27/02/2018	P	27/09/2018	P	14/11/2018	SI	FP
	Baeza	Jaén	Ayuntamiento	15996	✓	30/06/2017	FP	28/03/2018	P	01/10/2018	P	15/10/2018	SI	P
Baeza	Centro Especial de Empleo Municipal Parques y Jardines Patronato Municipal de Juventud y Deporte	Jaén	OA		✓							15996	SI	
	Bailén	Jaén	Ayuntamiento	17924	✓	30/05/2017	FP	20/04/2018	FP	28/09/2018	P	27/11/2018	SI	FP
Bailén	Centro Especial de Empleo Integral Patronato Municipal de Fomento, Promoción y Desarrollo	Jaén	OA		✓							17924	SI	
	Balanegra	Almería	Ayuntamiento	2939	✓								No	
Baños de la Encina	Baños de la Encina	Jaén	Ayuntamiento	2613	✓	09/12/2016	P	07/02/2018	P	27/09/2018	P	15/10/2018	SI	P
	Barbate	Cádiz	Ayuntamiento	22548	✓								No	
Barbate	Empresa Municipal de Vivienda y Suelo de Barbate S.L. (EMUVISU)	Cádiz	SM		Sin actividad							22548	No	
	Innovación y Desarrollo de Barbate, S.L. (INNOVAR)	Cádiz	SM		✓							22548	No	
Bayárcal	Bayárcal	Almería	Ayuntamiento	303	✓								No	
Bayarque	Bayarque	Almería	Ayuntamiento	215	✓								No	

00163322



Entidad Principal	Denominación	Provincia	Tipo de Entidad	Población	Actividad	Aprobación ppto.	Estado	Aprobación liq. ppto.	Estado	Aprobación Cta. Gral.	Estado	Rendida CCA	Rendición Cta. Gral.	Estado
	Baza	Granada	Ayuntamiento	20642	V	30/11/2016	P	01/03/2018	P	26/09/2018	P	Si	31/10/2018	P
	Empresa Municipal de Obras y Servicios S.L.	Granada	SM		V							Si	20642	
Baza	Empresa Pública de Vivienda, Suelo y Equipamiento de Baza S.L.I.	Granada	SM		V							Si	20642	
	Matadero Municipal de Baza S.A.	Granada	SM		V							Si	20642	
Beas	Beas	Huelva	Ayuntamiento	4238	V	03/07/2017	FP	28/02/2018	P	20/09/2018	P	Si	28/09/2018	P
Beas de Granada	Beas de Granada	Granada	Ayuntamiento	1000	V	03/03/2017	FP	22/01/2018	P	01/08/2018	P	Si	01/10/2018	P
Beas de Guadix	Beas de Guadix	Granada	Ayuntamiento	345	V							No		
	Beas de Segura	Jaén	Ayuntamiento	5275	V	13/06/2017	FP	09/07/2018	FP	05/11/2018	FP	Si	26/11/2018	FP
Beas de Segura	Patronato Municipal de Festejos San Marcos	Jaén	OA		V							Si	5275	
	Bédar	Almería	Ayuntamiento	892	V	26/04/2017	FP	27/03/2018	P	12/07/2018	P	Si	15/11/2018	FP
Bedmar y Garcíez	Bedmar y Garcíez	Jaén	Ayuntamiento	2757	V	18/07/2017	FP	12/02/2018	P	14/06/2018	P	Si	10/10/2018	P
Begíjar	Begíjar	Jaén	Ayuntamiento	3073	V							No		
	Beires	Almería	Ayuntamiento	110	V							No		
Belalcázar	Belalcázar	Córdoba	Ayuntamiento	3336	V	12/05/2017	FP	18/04/2018	FP	27/09/2018	P	Si	25/10/2018	P
	Bélmuez	Córdoba	Ayuntamiento	2913	V	09/08/2017	FP	27/02/2018	P	13/08/2018	P	Si	21/09/2018	P
Bélmuez	Área de Desarrollo del Polígono Industrial San Antonio S.L.	Córdoba	SM		V							Si	2913	
Bélmuez de la Moraleda	Bélmuez de la Moraleda	Jaén	Ayuntamiento	1600	V	25/11/2016	P	31/03/2018	P	27/07/2018	P	Si	08/10/2018	P
Benacazón	Benacazón	Sevilla	Ayuntamiento	7167	V	14/08/2017	FP	13/02/2018	P	21/09/2018	P	Si	25/09/2018	P

00163322

Entidad Principal	Denominación	Provincia	Tipo de Entidad	Población	Actividad	Aprobación ppto.	Estado	Aprobación liq. ppto.	Estado	Aprobación Cta. Gral.	Estado	Rendición Cta. Gral.	Rendida CCA	Estado
Benadulid	Benadulid	Málaga	Ayuntamiento	223	✓								No	
Benahadux	Benahadux	Almería	Ayuntamiento	4212	✓	29/12/2016	P	14/02/2018	P	29/06/2018	P	15/10/2018	SI	P
Benahavis	Benahavis	Málaga	Ayuntamiento	7348	✓								No	
	Fund Hispano Árabe Dieta mediterránea Aguas de Benahavis, S.A.	Málaga	Fundación		✓							7348	No	
		Málaga	SM		✓							7348	No	
Benalauría	Benalauría	Málaga	Ayuntamiento	449	✓								No	
	Benalmádena	Málaga	Ayuntamiento	68859	✓							68859	No	
	Patronato Deportivo Municipal	Málaga	OA		✓							68859	No	
	Innovación Probenalmádena, S.A.	Málaga	SM		✓							68859	No	
	Prowise Benamiel, S.L.	Málaga	SM		✓							68859	No	
	Puerto Deportivo	Málaga	SM		✓							68859	No	
Benalúa	Benalúa	Granada	Ayuntamiento	3286	✓								No	
	Desarrollo Industrial de Benalúa S.L.	Granada	SM		✓							3286	No	
Benalúa de las Villas	Benalúa de las Villas	Granada	Ayuntamiento	1083	✓	31/05/2017	FP	07/06/2018	FP	27/09/2018	P	18/12/2018	SI	FP
Benalup-Casas Viejas	Benalup-Casas Viejas	Cádiz	Ayuntamiento	6995	✓								No	
	Patronato Municipal de Deportes	Cádiz	OA		✓							6995	No	
Benamargosa	Benamargosa	Málaga	Ayuntamiento	1532	✓								No	
Benamaurel	Benamaurel	Granada	Ayuntamiento	2337	✓								No	
Benamejil	Benamejil	Córdoba	Ayuntamiento	5025	✓								No	
Benamocarra	Benamocarra	Málaga	Ayuntamiento	2988	✓	31/08/2017	FP	27/03/2018	FP	06/09/2018	P	31/10/2018	SI	P
Benaoaz	Benaoaz	Cádiz	Ayuntamiento	687	✓								No	

Entidad Principal	Denominación	Provincia	Tipo de Entidad	Población	Actividad	Aprobación ppto.	Estado	Aprobación liq. ppto.	Estado	Aprobación Cta. Gral.	Estado	Rendida CCA	Rendición Cta. Gral.	Estado
Benaolán	Benaolán	Málaga	Ayuntamiento	1497	✓							No		
Benarrabá	Benarrabá	Málaga	Ayuntamiento	480	✓							No		
Benatae	Benatae	Jaén	Ayuntamiento	467	✓	27/01/2018	FP	24/03/2018	P	03/10/2018	FP	Si	22/10/2018	P
Benitagla	Benitagla	Almería	Ayuntamiento	66	✓							No		
Benizalón	Benizalón	Almería	Ayuntamiento	263	✓							No		
Bentarique	Bentarique	Almería	Ayuntamiento	238	✓	18/02/2017	FP	19/02/2018	P	28/06/2018	P	Si	09/11/2018	FP
Bérchules	Bérchules	Granada	Ayuntamiento	715	✓	10/05/2017	FP	26/02/2018	P	08/10/2018	FP	Si	24/10/2018	P
Berja	Berja	Almería	Ayuntamiento	12331	✓							No		
Berja	Centro Virgiano de Estudios Históricos	Almería	OA	480	✓							No	12331	
Berja	Patronato Municipal de Deportes	Almería	OA	480	✓							No	12331	
Berrocal	Berrocal	Huelva	Ayuntamiento	330	✓							No		
Bollullos de la Mitación	Bollullos de la Mitación	Sevilla	Ayuntamiento	10512	✓							No		
Bollullos de la Mitación	Desarrollo Económico, S.L.	Sevilla	SM	10512	✓							No	10512	
Bollullos Par del Condado	Bollullos Par del Condado	Huelva	Ayuntamiento	14095	✓	28/11/2017	FP	25/04/2018	FP	19/09/2018	P	Si	08/10/2018	P
Bollullos Par del Condado	Bulbulca, S.A.	Huelva	SM	14095	✓							Si	14095	
Bonares	Bonares	Huelva	Ayuntamiento	6025	✓	30/12/2016	P	19/02/2018	P	27/09/2018	P	Si	02/10/2018	P
Bormujos	Bormujos	Sevilla	Ayuntamiento	21667	✓							No		
Bornos	Bornos	Cádiz	Ayuntamiento	7818	✓	16/02/2017	FP	26/06/2018	FP	18/10/2018	FP	Si	06/11/2018	FP
Brenes	Brenes	Sevilla	Ayuntamiento	12638	✓							No		
Brenes	F. Trabajo, Asis. y Sup. Barreras Personales Discapacidad	Sevilla	Fundación	12638	✓							No	12638	

Entidad Principal	Denominación	Provincia	Tipo de Entidad	Población	Actividad	Aprobación ppto.	Estado	Aprobación liq. ppto.	Estado	Aprobación Cta. Gral.	Estado	Rendida CCA	Rendición Cta. Gral.	Estado
Brenes	Eurobrenes Desarrollo, S.L.	Sevilla	SM		✓							No	12638	
Bubión	Bubión	Granada	Ayuntamiento	301	✓	11/12/2017	FP	26/04/2018	FP	07/11/2018	FP	SI	30/11/2018	FP
Bujalance	Bujalance	Córdoba	Ayuntamiento	7599	✓	21/04/2017	FP	09/03/2018	P	29/11/2018	FP	SI	05/12/2018	FP
Burguillos	Burguillos	Sevilla	Ayuntamiento	6523	✓							No		
Burguillos	Burguillos Natural S.L., en liquidación	Sevilla	SM		En disolución							No	6523	
Busquistar	Busquistar	Granada	Ayuntamiento	278	✓							No		
Cabezas Rubias	Cabezas Rubias	Huelva	Ayuntamiento	734	✓	03/04/2017	FP	20/03/2018	P	09/10/2018	FP	SI	11/12/2018	FP
Cabra	Cabra	Córdoba	Ayuntamiento	20557	✓	31/01/2017	FP	22/02/2018	P	30/07/2018	P	SI	29/10/2018	P
Cabra	F. Cultural Valera	Córdoba	Fundación		✓							SI	20557	
Cabra	Patronato de Bienestar Social	Córdoba	OA		✓							SI	20557	
Cabra del Santo Cristo	Patronato Municipal de Deportes	Córdoba	OA		✓							SI	20557	
Cabra del Santo Cristo	Cabra del Santo Cristo	Jaén	Ayuntamiento	1877	✓	06/11/2017	FP	04/04/2018	FP	14/06/2018	P	SI	02/10/2018	P
Cacín	Cacín	Granada	Ayuntamiento	587	✓							No		
Cádiz	Cádiz	Granada	Ayuntamiento	1486	✓	17/08/2017	FP	28/06/2018	FP	06/11/2018	FP	SI	29/11/2018	FP
Cádiz	Cádiz	Cádiz	Ayuntamiento	118048	✓							No		
Cádiz	Fundación Municipal Cultura	Cádiz	OA		✓							No	118048	
Cádiz	Fundación Municipal Mujer	Cádiz	OA		✓							No	118048	
Cádiz	Instituto Fomento, Empleo y Formación	Cádiz	OA		✓							No	118048	
Cádiz	Instituto Municipal del Deporte	Cádiz	OA		✓							No	118048	
Cádiz	Patronato Concurso Oficial de Agrupaciones Camavalescas y Fiestas del Carnaval	Cádiz	OA		✓							No	118048	

Entidad Principal	Denominación	Provincia	Tipo de Entidad	Población	Actividad	Aprobación ppto.	Estado	Aprobación liq. ppto.	Estado	Aprobación Cta. Gral.	Estado	Rendida CCA	Rendición Cta. Gral.	Estado
	Aguas de Cádiz, S.A.	Cádiz	SM		✓							No	118048	
	Cádiz 2000, S.A.	Cádiz	SM		✓							No	118048	
	Cádiz 2012, S.A.	Cádiz	SM		✓							No	118048	
	Comercializadora eléctrica de Cádiz, S.A.U.	Cádiz	SM		✓							No	118048	
	Empresa Municipal Aparcamientos S.A.	Cádiz	SM		✓							No	118048	
	Empresa Pública Estación Depuradora de Aguas Residuales S.A.	Cádiz	SM		✓							No	118048	
Cádiz	Información y Comunicación Municipal Cádiz, S.A.	Cádiz	SM		✓							No	118048	
	Promoción y Gestión Viviendas, S.A.	Cádiz	SM		✓							No	118048	
	Suministradora Eléctrica de Cádiz, S.A.	Cádiz	SM		✓							No	118048	
Cájar	Cájar	Granada	Ayuntamiento	5054	✓	30/01/2017	FP	26/04/2018	FP	31/08/2018	P	Si	02/10/2018	P
Cala	Cala	Huelva	Ayuntamiento	1202	✓							No		
Calañas	Calañas	Huelva	Ayuntamiento	4099	✓	11/05/2017	FP	09/05/2018	FP	26/09/2018	P	Si	24/10/2018	P
Calicasas	Calicasas	Granada	Ayuntamiento	619	✓	26/10/2017	FP	27/03/2018	P	27/09/2018	P	Si	07/11/2018	FP
Camas	Camas	Sevilla	Ayuntamiento	27293	✓							No		
Camas	Cervantes	Sevilla	OA		✓							No	27293	
	Desarrollo Camas S.A., en liquidación	Sevilla	SM		En disolución							No	27293	
Cambil	Cambil	Jaén	Ayuntamiento	2772	✓	13/01/2017	FP	27/02/2018	P	19/07/2018	P	Si	26/10/2018	P
Campillo de Arenas	Campillo de Arenas	Jaén	Ayuntamiento	1854	✓	15/12/2017	FP	27/06/2018	FP	14/09/2018	P	Si	30/10/2018	P
Campillos	Campillos	Málaga	Ayuntamiento	8547	✓							No		



Entidad Principal	Denominación	Provincia	Tipo de Entidad	Población	Actividad	Aprobación ppto.	Estado	Aprobación liq. ppto.	Estado	Aprobación Cta. Gral.	Estado	Rendida CCA	Rendición Cta. Gral.	Estado
Campofrío	Campofrío	Huelva	Ayuntamiento	683	✓							No		
Campotéjar	Campotéjar	Granada	Ayuntamiento	1271	✓	21/02/2017	FP	13/03/2018	P	26/07/2018	P	SI	03/08/2018	P
Canena	Canena	Jaén	Ayuntamiento	1927	✓	01/01/2017	FP	20/03/2018	P	31/07/2018	P	SI	10/09/2018	P
Caniles	Caniles	Granada	Ayuntamiento	4179	✓	23/03/2017	FP	16/03/2018	P	28/09/2018	P	SI	30/10/2018	P
Canillas de Aceituno	Canillas de Aceituno	Málaga	Ayuntamiento	1672	✓	20/02/2017	FP	25/05/2018	FP	21/09/2018	P	SI	16/10/2018	P
Canillas de Albaida	Canillas de Albaida	Málaga	Ayuntamiento	741	✓	10/05/2017	FP	19/04/2018	FP	06/11/2018	FP	SI	19/11/2018	FP
Canjáyar	Canjáyar	Almería	Ayuntamiento	1223	✓	02/03/2017	FP	20/03/2018	P	20/09/2018	P	SI	31/10/2018	P
Cantillana	Cantillana	Sevilla	Ayuntamiento	10612	✓	03/02/2017	FP	07/06/2018	FP	25/09/2018	P	SI	26/10/2018	P
Cantillana	Nueva Global Sociedad de Desarrollo de Cantillana, S.A.	Sevilla	SM		✓							No	10612	
Cantoria	Cantoria	Almería	Ayuntamiento	3251	✓							No		
Cañada Rosal	Cañada Rosal	Sevilla	Ayuntamiento	3307	✓							No		
Cañada Rosal	Cañada Integra, S.L.U.	Sevilla	SM		✓							No	3307	
Cañar	Desarrollo Cañada del Rosal, S.L.	Sevilla	SM		✓							No	3307	
Cañar	Cañar	Granada	Ayuntamiento	348	✓							No		
Cañaveral de León	Cañaveral de León	Huelva	Ayuntamiento	420	✓							No		
Cañete de las Torres	Cañete de las Torres	Córdoba	Ayuntamiento	3000	✓	21/07/2017	FP	24/04/2018	FP	04/10/2018	FP	SI	09/10/2018	P
Cañete la Real	Cañete la Real	Málaga	Ayuntamiento	1674	✓							No		
Cañete la Real	Patronato Municipal de Cultura, Deportes y Juventud	Málaga	OA		✓							No	1674	
Capileira	Capileira	Granada	Ayuntamiento	559	✓	27/09/2017	FP	20/06/2018	FP	04/10/2018	FP	SI	25/10/2018	P
Carataunas	Carataunas	Granada	Ayuntamiento	179	✓							No		

Entidad Principal	Denominación	Provincia	Tipo de Entidad	Población	Actividad	Aprobación ppto.	Estado	Aprobación liq. ppto.	Estado	Aprobación Cta. Gral.	Estado	Rendida CCA	Rendición Cta. Gral.	Estado
Carboneras	Carboneras	Almería	Ayuntamiento	7837	V							No		
Carboneros	Carboneros	Jaén	Ayuntamiento	625	V	23/03/2017	FP	21/03/2018	P	13/07/2018	P	Si	07/09/2018	P
Carcabuey	Carcabuey	Córdoba	Ayuntamiento	2471	V	16/02/2017	FP	22/03/2018	P	28/11/2018	FP	Si	18/12/2018	FP
Cárcheles	Cárcheles	Jaén	Ayuntamiento	1375	V							No		
Cardena	Cardena	Córdoba	Ayuntamiento	1532	V							No		
Carmona	Carmona	Sevilla	Ayuntamiento	28540	V							No		
Centro Municipal Formación Integral	Centro Municipal Formación Integral	Sevilla	OA		V							No	28540	
Fundación	Fundación	Sevilla	OA		V							No	28540	
Carmonense del Carnaval	Carmonense del Carnaval	Sevilla	OA		V							No	28540	
Medios de Comunicación Municipal	Medios de Comunicación Municipal	Sevilla	OA		V							No	28540	
Desarrollo Carmona, S.A.	Desarrollo Carmona, S.A.	Sevilla	SM		V							No	28540	
Limancar, S.L.	Limancar, S.L.	Sevilla	SM		V							No	28540	
Carratraca	Carratraca	Málaga	Ayuntamiento	751	V	30/06/2017	FP	28/05/2018	FP	04/12/2018	FP	Si	28/12/2018	FP
Carrión de los Céspedes	Carrión de los Céspedes	Sevilla	Ayuntamiento	2524	V							No		
Cartajima	Cartajima	Málaga	Ayuntamiento	244	V							No		
Cártama	Cártama	Málaga	Ayuntamiento	2537	V							No		
Cartaya	Cartaya	Huelva	Ayuntamiento	19193	V							No		
Empresa Municipal Suelo y Vivienda de Cartaya, S.A.	Empresa Municipal Suelo y Vivienda de Cartaya, S.A.	Huelva	SM		V							No	19193	
Casabermeja	Casabermeja	Málaga	Ayuntamiento	3442	V	01/02/2017	FP	12/03/2018	P	27/09/2018	P	Si	10/10/2018	P
Casarabonela	Casarabonela	Málaga	Ayuntamiento	2550	V							No		
Casares	Casares	Málaga	Ayuntamiento	5743	V							No		

00163322



Entidad Principal	Denominación	Provincia	Tipo de Entidad	Población	Actividad	Aprobación ppto.	Estado	Aprobación liq. ppto.	Estado	Aprobación Cta. Gral.	Estado	Rendición Cta. Gral.	Rendida CCA	Estado
Casares	Gestión, Obras y Servicios Municipales Casares S.L.	Málaga	SM		✓							5743	No	
Casariche	Casariche Mosaitcos Casariche, S.L.U. Procasariche, S.L.U.	Sevilla	Ayuntamiento SM	5566	✓							5566	No	
Castiella del Robledo	Castiella del Robledo	Huelva	Ayuntamiento	209	✓							5566	No	
Cástaras	Cástaras	Granada	Ayuntamiento	244	✓								No	
Castellar	Castellar	Jaén	Ayuntamiento	3389	✓								No	
Castellar de la Frontera	Castellar de la Frontera	Cádiz	Ayuntamiento	3022	✓								No	
Castilblanco de los Arroyos	Castilblanco de los Arroyos	Sevilla	Ayuntamiento	4831	✓								No	
Castilblanco de los Arroyos	Castilblanco, S.L., en liquidación	Sevilla	SM		En disolución							4831	No	
Castilleja de Guzmán	Castilleja de Guzmán	Sevilla	Ayuntamiento	2835	✓								No	
Castilleja de la Cuesta	Castilleja de la Cuesta	Sevilla	Ayuntamiento	17429	✓	27/12/2016	P	07/02/2018	P	28/09/2018	P	26/10/2018	SI	P
Castilleja del Campo	Castilleja del Campo	Sevilla	Ayuntamiento	628	✓	11/09/2017	FP	23/03/2018	P	05/11/2018	FP	09/11/2018	SI	FP
Castillejar	Castillejar	Granada	Ayuntamiento	1344	✓								No	
Castillo de Locubín	Castillo de Locubín	Jaén	Ayuntamiento	4165	✓	27/04/2017	FP	24/07/2018	FP	08/11/2018	FP	26/11/2018	SI	FP
Castril	Castril	Granada	Ayuntamiento	2193	✓								No	
Castro de Filabres	Castro de Filabres	Almería	Ayuntamiento	130	✓	18/02/2017	FP	26/02/2018	P	29/09/2018	P	05/12/2018	SI	FP
Castro del Río	Castro del Río	Córdoba	Ayuntamiento	7881	✓	17/04/2017	FP	16/02/2018	P	08/10/2018	FP	25/10/2018	SI	P
Castro del Río	Patronato Municipal de Deportes	Córdoba	OA		✓							7881	SI	

00163322



Entidad Principal	Denominación	Provincia	Tipo de Entidad	Población	Actividad	Aprobación ppto.	Estado	Aprobación liq. ppto.	Estado	Aprobación Cta. Gral.	Estado	Rendición Cta. Gral.	Estado	
Cazaillla	Cazaillla	Jaén	Ayuntamiento	844	V	01/06/2017	FP	28/03/2018	P	09/10/2018	FP	Si	18/10/2018	P
	Cazaillla de la Sierra	Sevilla	Ayuntamiento	4849	V							No		
	Exploraciones Agrícolas, S.A.	Sevilla	SM		V							No	4849	
	Tragarrales, S.L. en liquidación	Sevilla	SM		En disolución							No	4849	
Cazorla	Cazorla	Jaén	Ayuntamiento	7613	V							No		
	Patronato Municipal de Bienestar Social	Jaén	OA		Sin actividad							No	7613	
	Cenes de la Vega	Granada	Ayuntamiento	7897	V							No		
Chauchina	Chauchina	Granada	Ayuntamiento	5490	V	01/01/2017	FP	27/02/2018	P	27/09/2018	P	Si	31/10/2018	P
Chercos	Chercos	Almería	Ayuntamiento	291	V	16/05/2017	FP	27/04/2018	FP	28/09/2018	P	Si	13/11/2018	FP
	Chiclana de la Frontera	Cádiz	Ayuntamiento	83148	V							No		
Chiclana de la Frontera	Chiclana Natural S.A.	Cádiz	SM		V							No	83148	
	Emsisa, Empresa Municipal, S.A.	Cádiz	SM		V							No	83148	
Chiclana de Segura	Chiclana de Segura	Jaén	Ayuntamiento	988	V	17/07/2017	FP	17/07/2018	FP	13/12/2018	FP	Si	27/12/2018	FP
Chilluévar	Chilluévar	Jaén	Ayuntamiento	1483	V							No		
Chimeneas	Chimeneas	Granada	Ayuntamiento	1326	V	31/12/2016	P	27/02/2018	P	31/05/2018	P	Si	18/12/2018	FP
Chiptona	Chiptona	Cádiz	Ayuntamiento	19104	V							No		
	Empresa Municipal Caepionis, S.L.	Cádiz	SM		V							No	19104	
Chirivel	Chirivel	Almería	Ayuntamiento	1568	V							No		
Chucena	Chucena	Huelva	Ayuntamiento	2256	V	29/12/2016	P	26/01/2018	P	28/09/2018	P	Si	17/10/2018	P
Churrriana de la Vega	Churrriana de la Vega	Granada	Ayuntamiento	14556	V	23/01/2017	FP	27/03/2018	P	19/10/2018	FP	Si	04/11/2018	FP
	Gesmuviiana E.M. de Churrriana de la Vega S.A.	Granada	SM		V							Si	14556	

Entidad Principal	Denominación	Provincia	Tipo de Entidad	Población	Actividad	Aprobación ppto.	Estado	Aprobación liq. ppto.	Estado	Aprobación Cta. Gral.	Estado	Rendición Cta. Gral.	Rendida CCA	Estado
Cijuela	Cijuela	Granada	Ayuntamiento	3228	✓	20/01/2017	FP	27/02/2018	P	23/07/2018	P	13/11/2018	SI	FP
Córdoba	Córdoba	Almería	Ayuntamiento	156	✓								No	
Cogollos de Guadix	Cogollos de Guadix	Granada	Ayuntamiento	659	✓								No	
Cogollos de la Vega	Cogollos de la Vega	Granada	Ayuntamiento	2089	✓								No	
Coín	Coín	Málaga	Ayuntamiento	21562	✓	14/12/2016	P	17/04/2018	FP	27/09/2018	P	28/12/2018	SI	FP
	Patronato Canal Rive Local	Málaga	OA		✓								SI	21562
Colmenar	Colmenar	Málaga	Ayuntamiento	3383	✓								No	
Colomera	Colomera	Granada	Ayuntamiento	1376	✓								No	
Comares	Comares	Málaga	Ayuntamiento	1315	✓								No	
Cómpeta	Cómpeta	Málaga	Ayuntamiento	3847	✓								No	
	Comil de la Frontera	Cádiz	Ayuntamiento	22369	✓								No	
	Patronato Municipal de Radio Juventud	Cádiz	OA		✓								No	22369
	Emisora Municipal de Turismo	Cádiz	OA		✓								No	22369
	Roche, S.A.M.	Cádiz	SM		✓								No	22369
	Conquista	Córdoba	Ayuntamiento	418	✓	19/01/2017	FP	23/03/2018	P	27/09/2018	P	24/10/2018	SI	P
	Residencia Municipal Mayores Santa Ana	Córdoba	OA		✓								SI	418
Constantina	Constantina	Sevilla	Ayuntamiento	6040	✓								No	
	Córdoba	Córdoba	Ayuntamiento	325916	✓								No	
	Orquesta de Córdoba	Córdoba	Consorcio		✓								No	325916
	Turismo de Córdoba	Córdoba	Consorcio		✓								No	325916

00163322



Entidad Principal	Denominación	Provincia	Tipo de Entidad	Población	Actividad	Aprobación ppto.	Estado	Aprobación liq. ppto.	Estado	Aprobación Cta. Gral.	Estado	Rendida CCA	Rendición Cta. Gral.	Estado
	Fundación Agrópolis de Córdoba	Córdoba	Fundación		✓							No	325916	
	Gerencia Municipal Urbanismo	Córdoba	OA		✓							No	325916	
	Instituto Municipal de Artes Escénicas	Córdoba	OA		✓							No	325916	
	Instituto Municipal de Deportes de Córdoba	Córdoba	OA		✓							No	325916	
	Instituto Municipal de Turismo	Córdoba	OA		✓							No	325916	
	Instituto Municipal Desarrollo Económico y Empleo de Córdoba	Córdoba	OA		✓							No	325916	
	Instituto Municipal Gestión Medioambiental (Jardín Botánico) Autobuses de Córdoba S.A.	Córdoba	OA		✓							No	325916	
	Cementeros de Córdoba, S.A.M.	Córdoba	SM		✓							No	325916	
	Empresa Municipal de Aguas de Córdoba S.A.	Córdoba	SM		✓							No	325916	
	Mercados Centrales Abast. de Córdoba	Córdoba	SM		✓							No	325916	
	Mercacórdoba, S.A.	Córdoba	SM		✓							No	325916	
	Saneamientos de Córdoba S.A.	Córdoba	SM		✓							No	325916	
	Viviendas Municipales de Córdoba S.A.	Córdoba	SM		✓							No	325916	
Coria del Río	Coria del Río	Sevilla	Ayuntamiento	30535	✓							No		
Coria del Río	Desarrollo Coria del Río, S.A.	Sevilla	SM		✓							No	30535	

Entidad Principal	Denominación	Provincia	Tipo de Entidad	Población	Actividad	Aprobación ppto.	Estado	Aprobación liq. ppto.	Estado	Aprobación Cta. Gral.	Estado	Rendida CCA	Rendición Cta. Gral.	Estado
Coria del Río	Empresa Municipal Agrícola Coriana, S.A.	Sevilla	SM		✓							No	30535	
Coripe	Empresa Municipal Coria Futura, S.A.	Sevilla	SM		✓							No	30535	
	Coripe	Sevilla	Ayuntamiento	1298	✓							No		
	Corteconcepción	Huelva	Ayuntamiento	548	✓							No		
	Línea Verde													
Corteconcepción	Empresa Municipal de Recursos de Corteconcepción, S.L.	Huelva	SM		✓							No	548	
	Cortegana	Huelva	Ayuntamiento	4812	✓	30/11/2017	FP	20/04/2018	FP	26/07/2018	P	Si	01/10/2018	P
	Cortegana XXI S.L.U.	Huelva	SM		✓							No	4812	
	Cortelazor	Huelva	Ayuntamiento	304	✓							No		
	Cortes de Baza	Granada	Ayuntamiento	1940	✓							No		
	Cortes de la Frontera	Málaga	Ayuntamiento	3268	✓							No		
	Cortes y Graena	Granada	Ayuntamiento	994	✓							No		
	Aguas Termales de Graena, S.A.	Granada	SM		✓							No	994	
	Cuevas Bajas	Málaga	Ayuntamiento	1416	✓	22/11/2016	P	10/04/2018	FP	15/10/2018	FP	Si	31/10/2018	P
	Cuevas de San Marcos	Málaga	Ayuntamiento	3722	✓							No		
	Cuevas del Almorzora	Almería	Ayuntamiento	13655	✓	29/05/2017	FP	02/03/2018	P	25/09/2018	P	Si	30/10/2018	P
	F. OAL Antonio Manuel Campoy	Almería	OA		✓							Si	13655	
	Cuevas del Becerro	Málaga	Ayuntamiento	1608	✓							No		
	Cuevas del Campo	Granada	Ayuntamiento	1821	✓							No		
	Cúllar	Granada	Ayuntamiento	4276	✓							No		

00163322



Entidad Principal	Denominación	Provincia	Tipo de Entidad	Población	Actividad	Aprobación ppto.	Estado	Aprobación liq. ppto.	Estado	Aprobación Cta. Gral.	Estado	Rendida CCA	Rendición Cta. Gral.	Estado
Cúllar Vega	Cúllar Vega	Granada	Ayuntamiento	7330	V							No		
Cumbres de Enmedio	Cumbres de Enmedio	Huelva	Ayuntamiento	52	V							No		
Cumbres de San Bartolomé	Cumbres de San Bartolomé	Huelva	Ayuntamiento	388	V							No		
Cumbres Mayores	Cumbres Mayores	Huelva	Ayuntamiento	1795	V							No		
Cútar	Cútar	Málaga	Ayuntamiento	597	V	28/03/2017	FP	26/02/2018	P	30/08/2018	P	Si	Si	30/10/2018
Dalías	Dalías	Almería	Ayuntamiento	3986	V							No		
Dalías	Fundación Pública Municipal Profesor Gabriel Callejón Maldonado	Almería	OA		V							No	No	3986
Darro	Darro	Granada	Ayuntamiento	1571	V							No		
Dehesas de Guadix	Dehesas de Guadix	Granada	Ayuntamiento	419	V							No		
Dehesas Viejas	Dehesas Viejas	Granada	Ayuntamiento	728	V							No		
Deifontes	Deifontes	Granada	Ayuntamiento	2618	V	16/08/2017	FP	26/04/2018	FP	27/09/2018	P	Si	Si	15/10/2018
Diezma	Diezma	Granada	Ayuntamiento	775	V	09/12/2016	P	19/02/2018	P	14/09/2018	P	Si	Si	26/09/2018
Dílar	Dílar	Granada	Ayuntamiento	1959	V	23/12/2016	P	07/03/2018	P	05/11/2018	FP	Si	Si	07/11/2018
Dólar	Dólar	Granada	Ayuntamiento	638	V							No		
Domingo Perez	Domingo Perez	Granada	Ayuntamiento	899	V							No		
Doña Mencía	Doña Mencía	Córdoba	Ayuntamiento	4718	V							No		
Dos Hermanas	Dos Hermanas	Sevilla	Ayuntamiento	132551	V	09/02/2017	FP	10/04/2018	FP	21/09/2018	P	Si	Si	22/10/2018
Dos Hermanas	Asoc. Ciudades andaluzas de turismo del caballo	Sevilla	Fundación		V							No	No	132551
Dos Hermanas	Apuesta Mutua Andaluza, S.A.	Sevilla	SM		V							Si	Si	132551

00163322



Entidad Principal	Denominación	Provincia	Tipo de Entidad	Población	Actividad	Aprobación ppto.	Estado	Aprobación liq. ppto.	Estado	Aprobación Cta. Gral.	Estado	Rendición Cta. Gral.	Rendida CCA	Estado
Dos Hermanas y Desarrollo Dehesa de Valme, S.A.	Parque Investigación y Desarrollo Dehesa de Valme, S.A.	Sevilla	SM		✓							132551	Si	
Dos Torres	Dos Torres	Córdoba	Ayuntamiento	2426	✓								No	
Dúdar	Dúdar	Granada	Ayuntamiento	323	✓	01/03/2017	FP	16/03/2018	P	21/09/2018	P	19/10/2018	Si	P
Dúrcal	Dúrcal	Granada	Ayuntamiento	7028	✓	21/12/2016	P	29/05/2018	FP	28/09/2018	P	23/10/2018	Si	P
Écija	Écija	Sevilla	Ayuntamiento	40087	✓								No	
Abastecimiento y saneamiento de aguas Plan Écija	Abastecimiento y saneamiento de aguas Plan Écija	Sevilla	Consorcio		✓							40087	No	
F. M. de las Artes Escénicas	F. M. de las Artes Escénicas	Sevilla	Fundación		✓							40087	No	
F. Museo Histórico Municipal	F. Museo Histórico Municipal	Sevilla	Fundación		✓							40087	No	
Local de Juventud y Deportes	Local de Juventud y Deportes	Sevilla	OA		✓							40087	No	
Patronato Municipal Disminuidos Psíquicos de Écija y Comarca	Patronato Municipal Disminuidos Psíquicos de Écija y Comarca	Sevilla	OA		✓							40087	No	
Agua de Écija	Agua de Écija	Sevilla	SM		✓							40087	No	
Empresa Municipal S.A.	Empresa Municipal S.A.	Sevilla	SM		✓							40087	No	
Écija Comarca Televisión S L	Écija Comarca Televisión S L	Sevilla	SM		✓							40087	No	
Ecijanova, vocación de servicio público SL	Ecijanova, vocación de servicio público SL	Sevilla	SM		✓							40087	No	
Empresa Municipal Cementerio Virgen del Valle, S.L.	Empresa Municipal Cementerio Virgen del Valle, S.L.	Sevilla	SM		✓							40087	No	
Empresa Municipal de Urbanismo, S.A.	Empresa Municipal de Urbanismo, S.A.	Sevilla	SM		✓							40087	No	
Empresa Municipal Gestión Tributaria, S.L.	Empresa Municipal Gestión Tributaria, S.L.	Sevilla	SM		✓							40087	No	

Entidad Principal	Denominación	Provincia	Tipo de Entidad	Población	Actividad	Aprobación ppto.	Estado	Aprobación liq. ppto.	Estado	Aprobación Cta. Gral.	Estado	Rendida CCA	Rendición Cta. Gral.	Estado
Écija	Sociedad Ecijana para el Desarrollo Económico, S.A. (SEDESA)	Sevilla	SM		V							No	40087	
El Almendro	El Almendro	Huelva	Ayuntamiento	839	V	16/02/2017	FP	21/03/2018	P	13/07/2018	P	Si	23/10/2018	P
El Borge	El Borge	Málaga	Ayuntamiento	940	V	25/11/2016	P	26/03/2018	P	26/09/2018	P	Si	10/10/2018	P
El Bosque	El Bosque	Cádiz	Ayuntamiento	2147	V	06/09/2017	FP	06/07/2018	FP	25/10/2018	FP	Si	17/12/2018	FP
El Burgo	El Burgo	Málaga	Ayuntamiento	1848	V	22/09/2017	FP	15/03/2018	P	17/08/2018	P	Si	28/09/2018	P
El Burgo	Patronato Municipal de Vivienda	Málaga	OA		V							Si	1848	
El Campillo	El Campillo	Huelva	Ayuntamiento	2043	V	31/12/2016	P	05/02/2018	P	16/08/2018	P	Si	30/10/2018	P
El Carpio	El Carpio	Córdoba	Ayuntamiento	4480	V	13/02/2017	FP	27/02/2018	P	24/09/2018	P	Si	29/10/2018	P
El Castillo de las Guardas	El Castillo de las Guardas	Sevilla	Ayuntamiento	1464	V							No		
El Cerro de Andévalo	El Cerro de Andévalo	Huelva	Ayuntamiento	2409	V							No		
El Coronil	El Coronil	Sevilla	Ayuntamiento	4830	V							No		
El Coronil	Desarrollo Coronieño, S.L.	Sevilla	SM		V							No	4830	
El Cuervo de Sevilla	El Cuervo de Sevilla	Sevilla	Ayuntamiento	8698	V							No		
El Cuervo de Sevilla	El Cuervo de Sevilla Comunicación	Sevilla	Entidad Pública Empresarial		V							No	8698	
El Cuervo de Sevilla	Sodivecu, S.L. en Liquidación	Sevilla	SM		V							No	8698	
El Ejido	El Ejido	Almería	Ayuntamiento	88096	V	26/04/2017	FP	27/02/2018	P	25/09/2018	P	Si	30/10/2018	P
El Ejido	Instituto Municipal de Deportes de El Ejido	Almería	OA		V							Si	88096	
El Ejido	Radio Ejido	Almería	OA		V							Si	88096	
El Ejido	Centro Integral de Mercancías, S.A.	Almería	SM		V							Si	88096	

Entidad Principal	Denominación	Provincia	Tipo de Entidad	Población	Actividad	Aprobación ppto.	Estado	Aprobación liq. ppto.	Estado	Aprobación Cta. Gral.	Estado	Rendición Cta. Gral.	Rendida CCA	Estado
El Ejido	Desarrollo Urbanístico de el Ejido S.L.	Almería	SM		✓							88096	SI	
	Residencia Geriátrica Ciudad de el Ejido S.L.	Almería	SM		✓							88096	SI	
	El Garrobo	Sevilla	Ayuntamiento	775	✓							No	No	
El Gator	El Gator	Cádiz	Ayuntamiento	1724	✓	27/12/2016	P	27/02/2018	P	20/07/2018	P	21/09/2018	SI	P
El Granado	El Granado	Huelva	Ayuntamiento	521	✓							No	No	
El Guijo	El Guijo	Córdoba	Ayuntamiento	355	✓							No	No	
	Residencia Municipal Mayores Santa Ana de El Guijo	Córdoba	OA		✓							355	No	
El Madroño	El Madroño	Sevilla	Ayuntamiento	284	✓							No	No	
El Pedroso	El Pedroso	Sevilla	Ayuntamiento	2055	✓	28/12/2016	P	27/02/2018	P	09/08/2018	P	04/09/2018	SI	P
El Pinar	El Pinar	Granada	Ayuntamiento	933	✓	29/06/2017	FP	27/02/2018	P	27/09/2018	P	16/10/2018	SI	P
El Puerto de Santa María	El Puerto de Santa María	Cádiz	Ayuntamiento	88430	✓							No	No	
	Aguas del Puerto Empresa Municipal S.A.	Cádiz	SM		✓							88430	No	
	El Puerto de Santa María Global S.L.U.	Cádiz	SM		✓							88430	No	
El Real de la Jara	Suelo y Vivienda, S.A.	Cádiz	SM		✓							88430	No	
	Impulsa el Puerto, S.L.	Cádiz	SM		✓							88430	No	
El Real de la Jara	El Real de la Jara	Sevilla	Ayuntamiento	1530	✓	19/09/2017	FP	17/04/2018	FP	26/10/2018	FP	31/10/2018	SI	P
	Fomento y Desarrollo, S.L.	Sevilla	SM		✓							1530	No	
El Ronquillo	El Ronquillo	Sevilla	Ayuntamiento	1354	✓							No	No	

Entidad Principal	Denominación	Provincia	Tipo de Entidad	Población	Actividad	Aprobación ppto.	Estado	Aprobación liq. ppto.	Estado	Aprobación Cta. Gral.	Estado	Rendida CCA	Rendición Cta. Gral.	Estado
El Ronquillo	El Ronco S. M. El Ronquillo, S.L.	Sevilla	SM		V							No	1354	
El Rubio	El Rubio	Sevilla	Ayuntamiento	3457	V							No		
El Saucejo	El Saucejo	Sevilla	Ayuntamiento	4310	V							No		
El Valle	El Valle	Granada	Ayuntamiento	938	V							No		
El Viso	El Viso	Córdoba	Ayuntamiento	2586	V	17/01/2017	FP	23/04/2018	FP	30/10/2018	FP	Si	31/10/2018	P
	El Viso del Alcor	Sevilla	Ayuntamiento	19234	V							No		
El Viso del Alcor	Patronato Municipal de Radio	Sevilla	OA		V							No	19234	
	Gestión Urbanística, S.A.M.	Sevilla	SM		V							No	19234	
Encinas Reales	Encinas Reales	Córdoba	Ayuntamiento	2297	V							No		
Encinasola	Encinasola	Huelva	Ayuntamiento	1334	V							No		
Enix	Enix	Almería	Ayuntamiento	434	V							No		
Escarena del Campo	Escarena del Campo	Huelva	Ayuntamiento	2254	V	12/02/2018	FP	05/04/2018	FP	27/09/2018	P	Si	04/10/2018	P
Escañuela	Escañuela	Jaén	Ayuntamiento	952	V	09/01/2017	FP	22/03/2018	P	19/07/2018	P	Si	07/11/2018	FP
Escúzar	Escúzar	Granada	Ayuntamiento	772	V	17/03/2017	FP	27/02/2018	P	25/10/2018	FP	Si	11/12/2018	FP
	Espartinas	Sevilla	Ayuntamiento	15423	V							No		
	Espartinas	Sevilla	OA		V							No	15423	
	Espartinas Desar. Local, S.A.	Sevilla	SM		V							No	15423	
	Espartinas Global, S.A.	Sevilla	SM		V							No	15423	
Espejo	Espejo	Córdoba	Ayuntamiento	3375	V							No		
Espelúy	Espelúy	Jaén	Ayuntamiento	666	V	27/04/2017	FP	15/05/2018	FP	05/11/2018	FP	Si	19/11/2018	FP
Espera	Espera	Cádiz	Ayuntamiento	3909	V							No		
Espiel	Espiel	Córdoba	Ayuntamiento	2474	V							No		

00163322

Entidad Principal	Denominación	Provincia	Tipo de Entidad	Población	Actividad	Aprobación ppto.	Estado	Aprobación liq. ppto.	Estado	Aprobación Cta. Gral.	Estado	Rendición Cta. Gral.	Estado
Espiel	Desarrollo Económico el Caño, S.L.	Córdoba	SM		v							2474	
	Estepa	Sevilla	Ayuntamiento	12526	v	17/11/2017	FP	27/04/2018	FP	20/09/2018	P	22/10/2018	P
Estepa	Desarrollo Estepa S.L.	Sevilla	SM		v							12526	
	Estepona	Málaga	Ayuntamiento	66863	v	10/03/2017	FP	19/04/2018	FP	03/11/2018	FP	05/12/2018	FP
Estepona	Campus, S.L. en liquidación	Málaga	SM		En disolución							66863	
	Compras Estepona XXI, S.L. en liquidación	Málaga	SM		En disolución							66863	
	Empleo Estepona XXI, S.L. en liquidación	Málaga	SM		En disolución							66863	
	Eventos Estepona XXI, S.L. en liquidación	Málaga	SM		En disolución							66863	
	Imagen Estepona XXI, S.L. en liquidación	Málaga	SM		En disolución							66863	
	Jardines Estepona XXI, S.L. en liquidación	Málaga	SM		En disolución							66863	
	Obras Estepona XXI, S.L. en liquidación	Málaga	SM		En disolución							66863	
	Planeamiento Estepona XXI, S.L. en liquidación	Málaga	SM		En disolución							66863	
	Revisiones Urbanísticas, S.L. en liquidación	Málaga	SM		En disolución							66863	
	Servicios Estepona XXI, S.L. en liquidación	Málaga	SM		En disolución							66863	
	Serviplus Estepona XXI, S.L. en liquidación	Málaga	SM		En disolución							66863	

Entidad Principal	Denominación	Provincia	Tipo de Entidad	Población	Actividad	Aprobación ppto.	Estado	Aprobación liq. ppto.	Estado	Aprobación Cta. Gral.	Estado	Rendida CCA	Rendición Cta. Gral.	Estado
Estepona	Televisión Mar, S.L. en liquidación	Málaga	SM		En disolución							No	66863	
	Tributos Estepona XXI, S.L. en liquidación	Málaga	SM		En disolución							No	66863	
Faraján	Faraján	Málaga	Ayuntamiento	248	V							No		
Felix	Felix	Almería	Ayuntamiento	661	V							No		
Fernán-Núñez	Fernán-Núñez	Córdoba	Ayuntamiento	9680	V							No		
Ferreira	Ferreira	Granada	Ayuntamiento	305	V	23/03/2017	FP	06/03/2018	P	26/09/2018	P	Si	30/10/2018	P
Fines	Fines	Almería	Ayuntamiento	2048	V							No		
Fiñana	Fiñana	Almería	Ayuntamiento	2014	V	16/01/2017	FP	23/02/2018	P	25/10/2018	FP	Si	11/12/2018	FP
Fondón	Fondón	Almería	Ayuntamiento	1002	V	07/12/2017	FP	06/04/2018	FP	29/06/2018	P	Si	18/10/2018	P
Fonelas	Fonelas	Granada	Ayuntamiento	996	V	05/06/2017	FP	19/04/2018	FP	03/10/2018	FP	Si	29/10/2018	P
Frailles	Frailles	Jaén	Ayuntamiento	1610	V							No		
Freila	Freila	Granada	Ayuntamiento	890	V							No		
	Inversiones Lago de Freila, S.L.	Granada	SM		V							No	890	
Frigiliana	Frigiliana	Málaga	Ayuntamiento	3066	V							No		
	Fuengirola	Málaga	Ayuntamiento	74929	V							No		
	F. Municipal hombres para la igualdad y contra violencia machista	Málaga	Fundación		V							No	74929	
Fuengirola	Promoción y Desarrollo Local	Málaga	OA		V							No	74929	
	Fuengirola	Málaga	SM		V							No	74929	
	Televisión S.A.	Málaga	SM		V							No	74929	
	Parque Cementerio de Fuengirola S.A.	Málaga	SM		V							No	74929	
	Puerto Deportivo de Fuengirola, S.A.	Málaga	SM		V							No	74929	

Entidad Principal	Denominación	Provincia	Tipo de Entidad	Población	Actividad	Aprobación ppto.	Estado	Aprobación liq. ppto.	Estado	Aprobación Cta. Gral.	Estado	Rendida CCA	Rendición Cta. Gral.	Estado
Fuengirola	Sohail Aparcamientos S.A.	Málaga	SM		✓							No	74929	
Fuensanta de Martos	Fuensanta de Martos	Jaén	Ayuntamiento	3071	✓							No		
Fuente de Piedra	Fuente de Piedra	Málaga	Ayuntamiento	2507	✓							No		
Fuente la Lancha	Fuente la Lancha	Córdoba	Ayuntamiento	345	✓							No		
Fuente Obejuna	Fuente Obejuna	Córdoba	Ayuntamiento	4734	✓							No		
Fuente Palmera	Fuente Palmera	Córdoba	Ayuntamiento	10871	✓	17/05/2017	FP	10/04/2018	FP	24/09/2018	P	SI	11/10/2018	P
Fuente Vaqueros	Fuente Vaqueros	Granada	Ayuntamiento	4388	✓							No		
Fuenteheridos	Fuenteheridos	Huelva	Ayuntamiento	646	✓							No		
Fuenteheridos XXI, S.L.	Fuenteheridos Siglo XXI, S.L.	Huelva	SM		✓							No	646	
Fuentes de Andalucía	Fuentes de Andalucía	Sevilla	Ayuntamiento	7149	✓							No		
Fuentes de Andalucía	Patronato de Disminuidos Físicos-Psíquicos	Sevilla	OA		✓							No	7149	
Fuentes de Andalucía	Sodefand, S.L.	Sevilla	SM		✓							No	7149	
Fuente-Tójar	Fuente-Tójar	Córdoba	Ayuntamiento	705	✓							No		
Fuente del Rey	Fuente del Rey	Jaén	Ayuntamiento	1384	✓	23/02/2017	FP	01/03/2018	P	27/09/2018	P	SI	09/10/2018	P
Gádor	Gádor	Almería	Ayuntamiento	3037	✓	10/02/2017	FP	18/01/2018	P	02/07/2018	P	SI	12/11/2018	FP
Galaroza	Galaroza	Huelva	Ayuntamiento	1409	✓							No		
Galera	Galera	Granada	Ayuntamiento	1104	✓							No		
Garrucha	Garrucha	Almería	Ayuntamiento	8666	✓							No		
Gaucín	Gaucín	Málaga	Ayuntamiento	1588	✓							No		
Gelves	Gelves	Sevilla	Ayuntamiento	10051	✓	17/05/2017	FP	22/05/2018	FP	30/11/2018	FP	SI	10/12/2018	FP
Gelves	Promoción Local de Gelves, S.L.	Sevilla	SM		✓							SI	10051	

00163322

Entidad Principal	Denominación	Provincia	Tipo de Entidad	Población	Actividad	Aprobación ppto.	Estado	Aprobación liq. ppto.	Estado	Aprobación Cta. Gral.	Estado	Rendida CCA	Rendición Cta. Gral.	Estado
Gelves	Puerto Gelves, S.L.	Sevilla	SM		V							Si	10051	
Genalguacil	Genalguacil	Málaga	Ayuntamiento	405	V							No		
Génave	Génave	Jaén	Ayuntamiento	614	V							No		
	Gerena	Sevilla	Ayuntamiento	7489	V							No		
Gerena	Corredor de la Plata S.A.	Sevilla	SM		V							No	7489	
	Gerena Siglo XXI, S.L.	Sevilla	SM		V							No	7489	
Gérgal	Gérgal	Almería	Ayuntamiento	1030	V	21/08/2017	FP	12/04/2018	FP	19/10/2018	FP	Si	28/12/2018	FP
	Gibraleón	Huelva	Ayuntamiento	12570	V	18/01/2018	FP	19/03/2018	P	28/09/2018	P	Si	19/11/2018	FP
Gibraleón	Patronato Municipal de Deportes	Huelva	OA		V							Si	12570	
	Gilena	Sevilla	Ayuntamiento	3826	V							No		
Gilena	Cesengilena, S.L.	Sevilla	SM		V							No	3826	
	Desarrollo Gilena, S.L.U.	Sevilla	SM		V							No	3826	
	Gines	Sevilla	Ayuntamiento	13361	V							No		
Gines	Centro especial de empleo Gines-integra, S.L.	Sevilla	SM		V							No	13361	
	Sodegines, S.L.	Sevilla	SM		V							No	13361	
Gobernador	Gobernador	Granada	Ayuntamiento	246	V							No		
Gójar	Gójar	Granada	Ayuntamiento	5606	V							No		
Gor	Gor	Granada	Ayuntamiento	746	V							No		
Gorafe	Gorafe	Granada	Ayuntamiento	390	V							No		
Granada	Granada	Granada	Ayuntamiento	232770	V	22/01/2015	P	27/02/2018	P	28/09/2018	P	Si	11/10/2018	P
	Centro Federico García Lorca	Granada	Consorcio		V							Si	232770	

00163322





Entidad Principal	Denominación	Provincia	Tipo de Entidad	Población	Actividad	Aprobación ppto.	Estado	Aprobación liq. ppto.	Estado	Aprobación Cta. Gral.	Estado	Rendición Cta. Gral.	Rendida CCA	Estado
Granada	Granada para la Música	Granada	Consortio		✓							232770	SI	232770
	Asociación Granada turismo	Granada	Fundación		✓							232770	SI	232770
	Fundación Pública Local Granada Educa	Granada	Fundación		✓							232770	SI	232770
	Agencia Albaicín Granada	Granada	OA		✓							232770	SI	232770
	Agencia Municipal Tributaria	Granada	OA		✓							232770	SI	232770
	Empresa Municipal de Abastecimiento Y Saneamiento de Granada S.A.	Granada	SM		✓							232770	SI	232770
	EMUCESA Empresa Municipal de Cementerio Y Servicios Funerarios de Granada S.A.	Granada	SM		✓							232770	SI	232770
	Granada Eventos Globales, S.A.	Granada	SM		✓							232770	SI	232770
	Mercagranada, S.A.	Granada	SM		✓							232770	SI	232770
	Grazalema	Grazalema	Cádiz	Ayuntamiento	2100	✓	02/06/2017	FP	17/05/2018	FP	18/07/2018	P	18/09/2018	SI
Complejo Recreativo Los Alamillos, S.A.		Cádiz	SM		✓							2100	SI	
Guadahortuna	Guadahortuna	Granada	Ayuntamiento	1932	✓								No	
Guadalcanal	Guadalcanal	Sevilla	Ayuntamiento	2659	✓	12/09/2017	FP	27/04/2018	FP	13/08/2018	P	26/09/2018	SI	P
Guadalcazar	Guadalcazar	Córdoba	Ayuntamiento	1605	✓								No	
Guadix	Guadix	Granada	Ayuntamiento	18799	✓	01/01/2017	FP	30/04/2018	FP	27/11/2018	FP	11/12/2018	SI	FP
	Aguas de Guadix, S.A.	Granada	SM		✓							18799	SI	18799
	Empresa Municipal Vivienda y Suelo de Guadix, S.A.	Granada	SM		✓							18799	SI	18799
Gualchos	Gualchos	Granada	Ayuntamiento	5051	✓	10/02/2017	FP	15/02/2018	P	17/09/2018	P	05/10/2018	SI	P

00163322



Entidad Principal	Denominación	Provincia	Tipo de Entidad	Población	Actividad	Aprobación ppto.	Estado	Aprobación liq. ppto.	Estado	Aprobación Cta. Gral.	Estado	Rendida CCA	Rendición Cta. Gral.	Estado
Guaro	Guaro	Málaga	Ayuntamiento	2087	V							No		
Guarromán	Guarromán	Jaén	Ayuntamiento	2821	V	11/04/2017	FP	16/03/2018	P	19/10/2018	FP	Si	29/10/2018	P
Güejar Sierra	Güejar Sierra	Granada	Ayuntamiento	2878	V	01/02/2017	FP	20/02/2018	P	28/09/2018	P	Si	17/10/2018	P
Güevéjar	Güevéjar	Granada	Ayuntamiento	2551	V	26/05/2017	FP	21/06/2018	FP	27/09/2018	P	Si	08/11/2018	FP
Guillena	Guillena	Sevilla	Ayuntamiento	12647	V							No		
Guillena	Desarrollo Industrial y Promoción S. Agraria, S.A.	Sevilla	SM		V							No	12647	
Guillena	Empresa Municipal Servicios Integrados, S.L.	Sevilla	SM		V							No	12647	
Herrera	Herrera	Sevilla	Ayuntamiento	6463	V							No		
Herrera	Centro Especial de Empleo Herrera, S.L.	Sevilla	SM		V							No	6463	
Herrera	Herrería Vivienda, S.L.	Sevilla	SM		V							No	6463	
Higuera de Calatrava	Higuera de Calatrava	Jaén	Ayuntamiento	622	V	30/12/2016	P	20/07/2018	FP	30/10/2018	FP	Si	03/12/2018	FP
Higuera de la Sierra	Higuera de la Sierra	Huelva	Ayuntamiento	1293	V							No		
Hinojales	Hinojales	Huelva	Ayuntamiento	310	V							No		
Hinojares	Hinojares	Jaén	Ayuntamiento	334	V							No		
Hinojos	Hinojos	Huelva	Ayuntamiento	3891	V	27/10/2016	P	27/04/2018	FP	13/09/2018	P	Si	18/10/2018	P
Hinojosa del Duque	Hinojosa del Duque	Córdoba	Ayuntamiento	6922	V	15/09/2017	FP	14/03/2018	P	01/08/2018	P	Si	18/10/2018	P
Hornachuelos	Hornachuelos	Córdoba	Ayuntamiento	4575	V							No		
Hornachuelos	Hornachuelos de Desarrollo Económico S.A.	Córdoba	SM		V							No	4575	
Hornos de Segura	Hornos de Segura	Jaén	Ayuntamiento	631	V	25/09/2017	FP	28/02/2018	P	19/07/2018	P	Si	10/10/2018	P
Huécija	Huécija	Almería	Ayuntamiento	501	V	29/12/2016	P	20/03/2018	P	13/09/2018	P	Si	20/11/2018	FP

Entidad Principal	Denominación	Provincia	Tipo de Entidad	Población	Actividad	Aprobación ppto.	Estado	Aprobación liq. ppto.	Estado	Aprobación Cta. Gral.	Estado	Rendición Cta. Gral.	Rendida CCA	Estado
Huélago	Huélago	Granada	Ayuntamiento	395	✓								No	
Huelma	Huelma	Jaén	Ayuntamiento	5932	✓	30/03/2017	FP	12/03/2018	P	04/07/2018	P	06/08/2018	SI	P
	Huelva	Huelva	Ayuntamiento	145115	✓								No	
	F. Cultural Festival de Cine Iberoamericano de Huelva	Huelva	Fundación		✓								No	145115
	Empresa Municipal de Transportes Urbanos de Huelva, S.A.	Huelva	SM		✓								No	145115
Huelva	Empresa Municipal Huelva Deporte S.L.	Huelva	SM		✓								No	145115
	Empresa Municipal Huelva Digital TDTL, S.A.	Huelva	SM		✓								No	145115
	Empresa Municipal Limpieza Colegios, S.A.	Huelva	SM		✓								No	145115
	Sociedad Municipal de Aguas de Huelva S.A.	Huelva	SM		✓								No	145115
Huéneja	Huéneja	Granada	Ayuntamiento	1156	✓	26/05/2017	FP	14/03/2018	P	05/11/2018	FP	12/11/2018	SI	FP
Huércal de Almería	Huércal de Almería	Almería	Ayuntamiento	17234	✓								No	
	Huércal-Overa	Almería	Ayuntamiento	18649	✓	07/07/2017	FP	25/05/2018	FP	17/10/2018	FP	29/12/2018	SI	FP
	Almazorra-Levante-Vélez	Almería	Consorcio		✓								No	18649
Huércal-Overa	Empresa Pública Radio Huércal Overa, S.L.	Almería	SM		✓								No	18649
	Gestión Ser. Públicos Huércal Overa, S.L.	Almería	SM		✓								No	18649
Huesa	Huesa	Jaén	Ayuntamiento	2541	✓	08/06/2017	FP	13/04/2018	FP	12/07/2018	P	03/10/2018	SI	P
Huésca	Huésca	Granada	Ayuntamiento	7498	✓								No	

Entidad Principal	Denominación	Provincia	Tipo de Entidad	Población	Actividad	Aprobación ppto.	Estado	Aprobación liq. ppto.	Estado	Aprobación Cta. Gral.	Estado	Rendida CCA	Rendición Cta. Gral.	Estado
Huésca	Instituto Municipal Empleo Promoción y Desarrollo Económico	Granada	OA		V							No	7498	
Huétor de Santillán	Patronato Municipal de Cultura y Deporte	Granada	OA		V							No	7498	
Huétor Tájjar	Huétor de Santillán	Granada	Ayuntamiento	1889	V	15/05/2017	FP	27/02/2018	P	25/07/2018	P	Si	31/10/2018	P
Huétor Tájjar	Promoción Económica y Empleo	Granada	OA		V							Si	10236	
Huétor Vega	Huétor Vega	Granada	Ayuntamiento	11904	V	03/02/2017	FP	22/02/2018	P	27/09/2018	P	Si	28/09/2018	P
Huérar del Aljarafe	Huérar del Aljarafe	Sevilla	Ayuntamiento	2883	V							No		
Huérar del Aljarafe	Desarrollo Industrial de Huevar, S.L.	Sevilla	SM		V							No	2883	
Humilladero	Humilladero	Málaga	Ayuntamiento	3292	V							No		
Ibros	Ibros	Jaén	Ayuntamiento	2925	V	01/01/2017	FP	26/02/2018	P	06/07/2018	P	Si	25/10/2018	P
Igualeja	Igualeja	Málaga	Ayuntamiento	778	V							No		
Illar	Illar	Almería	Ayuntamiento	374	V	12/01/2017	FP	21/03/2018	P	19/10/2018	FP	Si	28/11/2018	FP
Illora	Illora	Granada	Ayuntamiento	10233	V	10/01/2017	FP	27/02/2018	P	04/10/2018	FP	Si	15/10/2018	P
Institución	Institución	Almería	Ayuntamiento	430	V	28/04/2017	FP	27/03/2018	P	06/11/2018	FP	Si	22/11/2018	FP
Isla Cristina	Isla Cristina	Huelva	Ayuntamiento	21175	V							No		
Isla Mayor	Isla Mayor	Sevilla	Ayuntamiento	5889	V							No		
Istán	Istán	Málaga	Ayuntamiento	1432	V	13/01/2017	FP	04/04/2018	FP	02/08/2018	P	Si	09/11/2018	FP
Istán	Istan Desarrollo e Infraestructura, S.L.	Málaga	SM		V							Si	1432	
Itrabo	Itrabo	Granada	Ayuntamiento	1009	V							No		
Iznájar	Iznájar	Córdoba	Ayuntamiento	4405	V							No		

00163322

Entidad Principal	Denominación	Provincia	Tipo de Entidad	Población	Actividad	Aprobación ppto.	Estado	Aprobación liq. ppto.	Estado	Aprobación Cta. Gral.	Estado	Rendición Cta. Gral.
Iznájar	Turismo y ocio de Iznájar, S.L.	Córdoba	SM		✓							4405
	Iznalloz	Granada	Ayuntamiento	5033	✓							
Iznalloz	Empresa Municipal Vivienda y Suelo de Iznalloz S.A.	Granada	SM		✓							5033
Iznate	Iznate	Málaga	Ayuntamiento	856	✓	24/03/2017	FP	27/02/2018	P	13/09/2018	P	25/10/2018
Iznatoraf	Iznatoraf	Jaén	Ayuntamiento	1000	✓	31/05/2017	FP	01/06/2018	FP	05/11/2018	FP	13/11/2018
Jabalquinto	Jabalquinto	Jaén	Ayuntamiento	2114	✓	14/12/2016	P	12/03/2018	P	26/09/2018	P	29/10/2018
Jabugo	Jabugo	Huelva	Ayuntamiento	2258	✓	24/03/2017	FP	03/04/2018	FP	30/10/2018	FP	16/11/2018
	Jaén	Jaén	Ayuntamiento	114238	✓							
	Centro Especial de Empleo Jardines y Naturaleza	Jaén	OA		✓							114238
	Escuela Taller Jardinería y Restauración Arquitectónica	Jaén	OA		✓							114238
	Gerencia Municipal Urbanismo	Jaén	OA		✓							114238
	Instituto Municipal Empleo y Formación Empresarial (IMEFE)	Jaén	OA		✓							114238
Jaén	Patronato Municipal de Asuntos Sociales	Jaén	OA		✓							114238
	Patronato Municipal de Cultura, Turismo y Fiestas	Jaén	OA		✓							114238
	Patronato Municipal de Deportes	Jaén	OA		✓							114238
	Universidad Popular Municipal	Jaén	OA		✓							114238
	Empresa Pública Aparcamientos y Servicios M., S.A.	Jaén	SM		✓							114238

Entidad Principal	Denominación	Provincia	Tipo de Entidad	Población	Actividad	Aprobación ppto.	Estado	Aprobación liq. ppto.	Estado	Aprobación Cta. Gral.	Estado	Rendida CCA	Rendición Cta. Gral.	Estado
	Gestora del Nuevo Polígono Industrial S.A.	Jaén	SM		V							No	114238	
Jaén	Sociedad Municipal de Comunicación e Imagen S.A.	Jaén	SM		V							No	114238	
	Sociedad Municipal de Vivienda de Jaén S.A.	Jaén	SM		V							No	114238	
Jamilena	Jamilena	Jaén	Ayuntamiento	3343	V							No		
Jatar	Jatar	Granada	Ayuntamiento	633	V							No		
Jayena	Jayena	Granada	Ayuntamiento	1101	V							No		
Jerez de la Frontera	Jerez de la Frontera	Cádiz	Ayuntamiento	212915	V							No		
	Aguas de la Zona Gaditana	Cádiz	Consorcio		V							No	212915	
	F. José Manuel Caballero Bonald	Cádiz	Fundación		V							No	212915	
	F. Universitaria de Jerez	Cádiz	Fundación		V							No	212915	
	Fundación Andrés Ribera	Cádiz	Fundación		V							No	212915	
	Fundación Centro de Acogida San José	Cádiz	Fundación		V							No	212915	
	Fundación Teatro Villamarta	Cádiz	Fundación		V							No	212915	
	Fundación Pública Formación y Empleo	Cádiz	OA		V							No	212915	
	Circuito de Jerez S.A.	Cádiz	SM		V							No	212915	
	Corporación Municipal de Jerez S.A.	Cádiz	SM		V							No	212915	
	Empresa Municipal Vivienda de Jerez S.A.	Cádiz	SM		V							No	212915	

Entidad Principal	Denominación	Provincia	Tipo de Entidad	Población	Actividad	Aprobación ppto.	Estado	Aprobación liq. ppto.	Estado	Aprobación Cta. Gral.	Estado	Rendición Cta. Gral.	Rendida CCA	Estado
Jerez de la Frontera	Explotación de los Montes de Propios S.A.	Cádiz	SM		✓							212915	No	
	Mercajerez, S.A.	Cádiz	SM		✓							212915	No	
	Xerez 21 Speed Festival, S.A.	Cádiz	SM		✓							212915	No	
Jerez del Marquesado	Jerez del Marquesado	Granada	Ayuntamiento	1002	✓								No	
Jete	Jete	Granada	Ayuntamiento	890	✓								No	
Jimena	Jimena	Jaén	Ayuntamiento	1293	✓								No	
Jimena de la Frontera	Jimena de la Frontera	Cádiz	Ayuntamiento	9685	✓								No	
Jimera de Líbar	Jimera de Líbar	Málaga	Ayuntamiento	396	✓								No	
Jódar	Jódar	Jaén	Ayuntamiento	11901	✓								No	
	Local Juventud y Deportes	Jaén	OA		✓							11901	No	
	Villa de Jódar	Jaén	OA		✓							11901	No	
	Empresa para el Desarrollo Integral de Jódar S.L.	Jaén	SM		✓							11901	No	
Jubrique	Jubrique	Málaga	Ayuntamiento	589	✓								No	
Jun	Jun	Granada	Ayuntamiento	3681	✓	20/04/2017	FP	27/02/2018	P	13/09/2018	P	31/10/2018	SI	P
Juñiles	Juñiles	Granada	Ayuntamiento	144	✓	16/12/2016	P	30/03/2018	P	14/09/2018	P	19/10/2018	SI	P
Júzcar	Júzcar	Málaga	Ayuntamiento	226	✓								No	
La Algaba	La Algaba	Sevilla	Ayuntamiento	16275	✓								No	
La Calahorra	La Calahorra	Granada	Ayuntamiento	673	✓	01/01/2017	FP	17/04/2018	FP	24/09/2018	P	04/10/2018	SI	P
La Campana	La Campana	Sevilla	Ayuntamiento	5349	✓								No	
	Agrovi la Campana, S.L.	Sevilla	SM		En disolución							5349	No	

00163322

Entidad Principal	Denominación	Provincia	Tipo de Entidad	Población	Actividad	Aprobación ppto.	Estado	Aprobación liq. ppto.	Estado	Aprobación Cta. Gral.	Estado	Rendida CCA	Rendición Cta. Gral.	Estado
La Carlota	La Carlota	Córdoba	Ayuntamiento	14010	V							No		No
	Patronato Municipal de Cultura, Juventud y Festejos	Córdoba	OA		V							No	14010	14010
	Patronato Municipal de Deportes	Córdoba	OA		V							No	14010	14010
	Patronato Municipal de Servicios Sociales	Córdoba	OA		V							No	14010	14010
La Carolina	La Carolina	Jaén	Ayuntamiento	15508	V							No		No
	Patronato Museo Arqueológico	Jaén	OA		V							No	15508	15508
	Iniciativas Carolinenses S.L.	Jaén	SM		V							No	15508	15508
La Granada de Río-Tinto	La Granada de Río-Tinto	Huelva	Ayuntamiento	234	V							No		No
La Granjuela	La Granjuela	Córdoba	Ayuntamiento	474	V	01/01/2017	FP	12/02/2018	P	14/09/2018	P	Si	26/09/2018	P
La Guardia de Jaén	La Guardia de Jaén	Jaén	Ayuntamiento	4931	V	04/05/2017	FP	14/03/2018	P	28/09/2018	P	Si	03/10/2018	P
La Iruela	La Iruela	Jaén	Ayuntamiento	1958	V	05/06/2017	FP	06/06/2018	FP	31/10/2018	FP	Si	30/11/2018	FP
	La Lantejuela	Sevilla	Ayuntamiento	3836	V	06/04/2017	FP	13/03/2018	P	29/06/2018	P	Si	03/10/2018	P
La Lantejuela	Emdelan, S.L.	Sevilla	SM		V							Si	3836	
	Emuvilan, S.L.U.	Sevilla	SM		V							Si	3836	
	La Línea de la Concepción	Cádiz	Ayuntamiento	63146	V	01/06/2017	FP	25/05/2018	FP	08/11/2018	FP	Si	23/11/2018	FP
	Agencia Desarrollo Económico	Cádiz	OA		V							Si	63146	
	Instituto Municipal Empleo y Formación	Cádiz	OA		V							Si	63146	
La Línea de la Concepción	Desarrollo La Línea 2007 S.A., en liquidación	Cádiz	SM		En disolución							No	63146	
	Empresa Municipal Suelo y Vivienda, S.L.	Cádiz	SM		V							Si	63146	
	Matadero Linense S.L., en liquidación	Cádiz	SM		En disolución							No	63146	



Entidad Principal	Denominación	Provincia	Tipo de Entidad	Población	Actividad	Aprobación ppto.	Estado	Aprobación liq. ppto.	Estado	Aprobación Cta. Gral.	Estado	Rendición Cta. Gral.	Rendida CCA	Estado
La Línea de la Concepción	Sociedad Municipal de Comunicación La Línea, S.L. en liquidación	Cádiz	SM		En disolución							63146	No	
La Luisiana	La Luisiana Merc. Los Motillos, S.L.	Sevilla	Ayuntamiento	4569	✓							4569	No	
La Malahá	La Malahá	Granada	Ayuntamiento	1856	✓	24/05/2017	FP	23/03/2018	P	11/10/2018	FP	13/12/2018	SI	FP
La Mojonera	La Mojonera	Almería	Ayuntamiento	8717	✓								No	
La Nava	La Nava	Huelva	Ayuntamiento	266	✓								No	
La Palma del Condado	La Palma del Condado	Huelva	Ayuntamiento	10690	✓								No	
La Peza	La Peza	Granada	Ayuntamiento	1214	✓	08/02/2017	FP	23/02/2018	P	26/11/2018	FP	04/12/2018	SI	FP
La Puebla de Cazalla	La Puebla de Cazalla	Sevilla	Ayuntamiento	11081	✓								No	
La Puebla de Cazalla	J. Andrade Macías, S.L.	Sevilla	SM		✓							11081	No	
La Puebla de los Infantes	Promoción y Desarrollo, S.L.	Sevilla	SM		✓							11081	No	
La Puebla de los Infantes	La Puebla de los Infantes	Sevilla	Ayuntamiento	3051	✓	30/03/2017	FP	26/03/2018	P	27/09/2018	P	31/10/2018	SI	P
La Puebla del Río	El Ganchal, S.A., en liquidación	Sevilla	SM		En disolución							3051	SI	
La Puebla del Río	La Puebla del Río	Sevilla	Ayuntamiento	11914	✓								No	
La Puerta de Segura	La Puerta de Segura	Jaén	Ayuntamiento	2396	✓	29/12/2017	FP	18/05/2018	FP	22/11/2018	FP	17/12/2018	SI	FP
La Rambla	La Rambla	Córdoba	Ayuntamiento	7547	✓	14/07/2017	FP	07/02/2018	P	26/09/2018	P	03/10/2018	SI	P
La Rinconada	La Rinconada	Sevilla	Ayuntamiento	38339	✓	10/01/2017	FP	30/03/2018	P	16/07/2018	P	31/10/2018	SI	P
La Rinconada	Fundación Pública Atención de Deficientes Físicos y Psíquicos	Sevilla	OA		✓							38339	SI	
La Rinconada	Patronato de Juventud y Deportes	Sevilla	OA		✓							38339	SI	

00163322

Entidad Principal	Denominación	Provincia	Tipo de Entidad	Población	Actividad	Aprobación ppto.	Estado	Aprobación liq. ppto.	Estado	Aprobación Cta. Gral.	Estado	Rendida CCA	Rendición Cta. Gral.	Estado
La Rinconada	Radio Rinconada-Emisora Municipal Desarrollo Económico Rinconada, S.A.	Sevilla	OA		V							Si	38339	
La Roda de Andalucía	La Roda de Andalucía	Sevilla	Ayuntamiento	4277	V							No		
La Taha	La Taha	Granada	Ayuntamiento	653	V							No		
La Victoria	La Victoria	Córdoba	Ayuntamiento	2327	V							No		
La Zubia	La Zubia	Granada	Ayuntamiento	19006	V							No		
Láchar	Láchar	Granada	Ayuntamiento	3270	V							No		
	Suindlachar, S.A.	Granada	SM		V							No	3270	
Lahiguera	Lahiguera	Jaén	Ayuntamiento	1759	V							No		
Lanjarón	Lanjarón	Granada	Ayuntamiento	3503	V	13/03/2017	FP	07/03/2018	P	27/07/2018	P	Si	15/10/2018	P
Lanteira	Lanteira	Granada	Ayuntamiento	559	V	11/08/2017	FP	15/03/2018	P	27/09/2018	P	Si	23/11/2018	FP
Laroya	Laroya	Almería	Ayuntamiento	169	V							No		
Larva	Larva	Jaén	Ayuntamiento	486	V							No		
Las Cabezas de San Juan	Las Cabezas de San Juan	Sevilla	Ayuntamiento	16418	V	10/07/2017	FP	26/02/2018	P	27/09/2018	P	Si	08/10/2018	P
San Juan	Ugia S.A., en liquidación	Sevilla	SM		En disolución							Si	16418	
Las Gábias	Las Gábias	Granada	Ayuntamiento	20329	V	01/01/2017	FP	27/02/2018	P	24/09/2018	P	Si	19/10/2018	P
	Consorcio Sierra Nevada Vega Sur	Granada	Consorcio		V							Si	20329	
Las Navas de la Concepción	Las Navas de la Concepción	Sevilla	Ayuntamiento	1601	V							No		
Las Tres Villas	Las Tres Villas	Almería	Ayuntamiento	598	V	11/01/2017	FP	25/02/2018	P	16/05/2018	P	Si	11/09/2018	P
Lájar de Andarax	Lájar de Andarax	Almería	Ayuntamiento	1533	V							No		
Lebrija	Lebrija	Sevilla	Ayuntamiento	27410	V							No		

Entidad Principal	Denominación	Provincia	Tipo de Entidad	Población	Actividad	Aprobación ppto.	Estado	Aprobación liq. ppto.	Estado	Aprobación Cta. Gral.	Estado	Rendida CCA	Rendición Cta. Gral.	Estado
Lebrija	Patronato Municipal de Deportes	Sevilla	OA		✓							No	27410	
	Iniciativa Municipal para la vivienda S.A.	Sevilla	SM		✓							No	27410	
Lecrín	Lecrín	Granada	Ayuntamiento	2089	✓							No		
Lentegí	Lentegí	Granada	Ayuntamiento	322	✓							No		
Lepe	Lepe	Huelva	Ayuntamiento	26931	✓							No		
	Lepe Inicativas, S.A.	Huelva	SM		✓							No	26931	
	Parque Industrial la Gravera de Lepe, S.A.	Huelva	SM		✓							No	26931	
Líjar	Líjar	Almería	Ayuntamiento	395	✓							No		
Linares	Linares	Jaén	Ayuntamiento	58449	✓							No		
	F. Centro Doc. Musical Casa Museo Andrés Segovia en Linares	Jaén	Fundación		✓							No	58449	
Linares de la Sierra	Patronato Municipal de Bienestar Social	Jaén	OA		✓							No	58449	
	Linares de la Sierra	Huelva	Ayuntamiento	267	✓							No		
Lobras	Lobras	Granada	Ayuntamiento	148	✓	29/06/2017	FP	15/03/2018	P	26/09/2018	P	Si	30/10/2018	P
	Loja	Granada	Ayuntamiento	20469	✓							No		
Loja	Desarrollo Rural del Pontiente Granadino	Granada	Consorcio		✓							No	20469	
	Fundación Ibn Al-Jatib de Estudios y Cooperación Cultural	Granada	OA		✓							No	20469	
	Emuvilosa S.A.	Granada	SM		✓							No	20469	
	Gestión Medioambiental de Loja S.A.	Granada	SM		✓							No	20469	

00163322

Entidad Principal	Denominación	Provincia	Tipo de Entidad	Población	Actividad	Aprobación ppto.	Estado	Aprobación liq. ppto.	Estado	Aprobación Cta. Gral.	Estado	Rendida CCA	Rendición Cta. Gral.	Estado
Loja	Medios de Comunicación de Loja, S.A. en liquidación	Granada	SM		En disolución							No	20469	
	Sociedad de Comunicación de Loja S.L., en liquidación	Granada	SM		✓							No	20469	
Lopera	Lopera	Jaén	Ayuntamiento	3714	✓							No		
Lora de Estepa	Lora de Estepa	Sevilla	Ayuntamiento	852	✓							No		
Lora del Río	Lora del Río	Sevilla	Ayuntamiento	18934	✓	02/08/2017	FP	26/04/2018	FP			Si	31/10/2018	P
Lora del Río	Desarrollo Económico Loreño, S.L.	Sevilla	SM		✓							Si	18934	
Los Barrios	Los Barrios	Cádiz	Ayuntamiento	23374	✓							No		
Los Blázquez	Los Blázquez	Córdoba	Ayuntamiento	691	✓	03/03/2017	FP	01/04/2018	FP	02/08/2018	P	Si	14/08/2018	P
Los Corrales	Los Corrales	Sevilla	Ayuntamiento	3997	✓	25/02/2017	FP	23/02/2018	P	14/08/2018	P	Si	09/10/2018	P
Los Gallardos	Los Gallardos	Almería	Ayuntamiento	2841	✓	03/05/2017	FP	28/03/2018	P	28/06/2018	P	Si	19/11/2018	FP
Los Guajares	Los Guajares	Granada	Ayuntamiento	1037	✓							No		
Los Marines	Los Marines	Huelva	Ayuntamiento	393	✓							No		
Los Molares	Los Molares	Sevilla	Ayuntamiento	3455	✓	26/03/2018	FP	18/04/2018	FP	26/10/2018	FP	Si	31/10/2018	P
Los Palacios y Villafranca	Los Palacios y Villafranca	Sevilla	Ayuntamiento	38246	✓							No		
Los Villares	Los Villares	Jaén	Ayuntamiento	6007	✓							No		
Lubrín	Lubrín	Almería	Ayuntamiento	1440	✓	18/04/2017	FP	28/03/2018	P	30/07/2018	P	Si	12/11/2018	FP
Lucainena de las Torres	Lucainena de las Torres	Almería	Ayuntamiento	570	✓							No		
Lúcar	Lúcar	Almería	Ayuntamiento	771	✓							No		

00163322



Entidad Principal	Denominación	Provincia	Tipo de Entidad	Población	Actividad	Aprobación ppto.	Estado	Aprobación liq. ppto.	Estado	Aprobación Cta. Gral.	Estado	Rendición Cta. Gral.	Rendida CCA	Estado
	Lucena	Córdoba	Ayuntamiento	42511	✓	01/02/2017	FP	05/03/2018	P	25/09/2018	P	24/10/2018	SI	P
	Ente Público Empresarial Aparcamientos Municipales F. Ciudades Medias del Centro de Andalucía F. Desarrollo Pueblos de Tierras de José María El Tempranillo Patronato Deportivo Municipal Agencia de la Innovación de Lucena S.L. Aguas de Lucena, S.A. Suelo y Vivienda de Lucena S.A.	Córdoba	Entidad Pública Empresarial		✓							42511	SI	
Lucena		Córdoba	Fundación		✓							42511	SI	
		Córdoba	Fundación		✓							42511	SI	
		Córdoba	OA		✓							42511	SI	
		Córdoba	SM		✓							42511	SI	
		Córdoba	SM		✓							42511	SI	
		Córdoba	SM		✓							42511	SI	
Lucena del Puerto		Huelva	Ayuntamiento	3200	✓								No	
Lugros		Granada	Ayuntamiento	334	✓	19/07/2017	FP	23/04/2018	FP	27/09/2018	P	29/10/2018	SI	P
Lujar		Granada	Ayuntamiento	454	✓								No	
Lupión		Jaén	Ayuntamiento	881	✓	01/01/2017	FP	21/02/2018	P	27/09/2018	P	30/10/2018	SI	P
Luque		Córdoba	Ayuntamiento	3051	✓								No	
		Almería	Ayuntamiento	5576	✓								No	
Macael	Empresa Municipal la Villa de Macael	Almería	SM		✓							5576	No	
Macharaviaya		Málaga	Ayuntamiento	448	✓	02/10/2017	FP	21/03/2018	P	29/06/2018	P	23/10/2018	SI	P
Mairena del Alcor		Sevilla	Ayuntamiento	23222	✓								No	
Alconchel		Sevilla	OA		✓							23222	No	

00163322

Entidad Principal	Denominación	Provincia	Tipo de Entidad	Población	Actividad	Aprobación ppto.	Estado	Aprobación liq. ppto.	Estado	Aprobación Cta. Gral.	Estado	Rendida CCA	Rendición Cta. Gral.	Estado
Mairena del Alcor	Gerencia Municipal Urbanismo	Sevilla	OA		✓							No	23222	
	Patronato Municipal de Disminuidos Psíquicos	Sevilla	OA		✓							No	23222	
	Centro Especial de Empleo de Mairena del Alcor S.L.	Sevilla	SM		✓							No	23222	
Mairena del Aljarafe	Mairena del Aljarafe	Sevilla	Ayuntamiento	45471	✓	30/12/2016	P	18/04/2018	FP	20/09/2018	P	Si	31/10/2018	P
	F. Pública Colegio Mayor Maese Rodrigo	Sevilla	Fundación		✓							No	45471	
	Gerencia Municipal de Urbanismo	Sevilla	OA		✓							Si	45471	
	Instituto Mnpal. dinamización ciudadana	Sevilla	OA		✓							Si	45471	
	Desarrollo y Fomento de Empleo, S.A.	Sevilla	SM		✓							Si	45471	
	Sociedad de Gestión Tributaria del Ayuntamiento de Mairena del Aljarafe, S.L. (SOLGEST)	Sevilla	SM		✓							Si	45471	
	Málaga	Málaga	Málaga	Ayuntamiento	569002	✓	06/04/2017	FP	27/02/2018	P	27/09/2018	P	Si	31/10/2018
Málaga	Orquesta Ciudad de Málaga	Málaga	Consortio		✓							Si	569002	
	Félix Revello de Toro	Málaga	Fundación		✓							Si	569002	
	Fundación Pública Palacio de Villalón	Málaga	Fundación		✓							Si	569002	
	Agencia Pública para la Gestión de la Casa Natal de Pablo Ruiz	Málaga												
	Picasso y otros equipamientos museísticos y culturales	Málaga	OA		✓							Si	569002	

00163322



Entidad Principal	Denominación	Provincia	Tipo de Entidad	Población	Actividad	Aprobación ppto.	Estado	Aprobación liq. ppto.	Estado	Aprobación Cta. Gral.	Estado	Rendición Cta. Gral.	Rendida CCA	Estado
	Centro Municipal Informática de Málaga	Málaga	OA		✓							569002	SI	569002
	Gerencia Municipal Urbanismo, Obras e Infraestructuras	Málaga	OA		✓							569002	SI	569002
	Gestión Tributaria y Otros Servicios	Málaga	OA		✓							569002	SI	569002
	Instituto Municipal de la Vivienda	Málaga	OA		✓							569002	SI	569002
	Instituto Municipal Formación y el Empleo	Málaga	OA		✓							569002	SI	569002
	Empresa Limpiezas Municipales y Parque del Oeste, S.A.M.	Málaga	SM		✓							569002	SI	569002
	Empresa Malagueña de Transportes, S.A.M.	Málaga	SM		✓							569002	SI	569002
Málaga	Empresa Municipal Aguas de Málaga, S.A.	Málaga	SM		✓							569002	SI	569002
	Empresa Municipal Gestión de Medios de Comunicación de Málaga, S.A.	Málaga	SM		✓							569002	SI	569002
	E.M. Inicativas y Actividad Málaga S.A.	Málaga	SM		✓							569002	SI	569002
	Festival Cine de Málaga e Inicativas Audiovisuales S.A.	Málaga	SM		✓							569002	SI	569002
	Málaga Deportes y Eventos, S.A.	Málaga	SM		✓							569002	SI	569002
	MAS Cerca S.A.M. Municipal	Málaga	SM		✓							569002	SI	569002
	Aparcamientos y Servicios, S.A.	Málaga	SM		✓							569002	SI	569002

Entidad Principal	Denominación	Provincia	Tipo de Entidad	Población	Actividad	Aprobación ppto.	Estado	Aprobación liq. ppto.	Estado	Aprobación Cta. Gral.	Estado	Rendida CCA	Rendición Cta. Gral.	Estado
Málaga	Parque Cementerio de Málaga S.A.	Málaga	SM		✓							Si	569002	
	Teatro Cervantes de Málaga S.A.	Málaga	SM		✓							Si	569002	
	Viviendas de Málaga, S.L.	Málaga	SM		✓							Si	569002	
Mancha Real	Mancha Real	Jaén	Ayuntamiento	11265	✓	20/01/2017	FP	27/03/2018	P	10/07/2018	P	Si	28/09/2018	P
	Manilva	Málaga	Ayuntamiento	14589	✓							No		
Manilva	Fundación Manilva para el Desarrollo	Málaga	Fundación		✓							No	14589	
	Gerencia Municipal de Urbanismo, Vivienda e Infraestructuras	Málaga	OA		✓							No	14589	
	Comunicación Social de Manilva S.L.	Málaga	SM		En disolución							No	14589	
Manzanilla	Manzanilla	Huelva	Ayuntamiento	2076	✓	26/05/2017	FP	19/01/2018	P	24/08/2018	P	Si	02/10/2018	P
	Maracena	Granada	Ayuntamiento	22071	✓	11/04/2017	FP	14/05/2018	FP	31/07/2018	P	Si	11/10/2018	P
Maracena	Desarrollo de la Vega-Sierra Elvira de la Provincia de Granada	Granada	Consortio		✓							Si	22071	
	Aguas Vega Sierra Elvira, S.A.	Granada	SM		✓							Si	22071	
	Marbella	Málaga	Ayuntamiento	141172	✓							No		
Marbella	Centro Municipal Formación y Empleo	Málaga	OA		✓							No	141172	
	Actividades Deportivas 2000, S.L.	Málaga	SM		✓							No	141172	
	Control Limpieza	Málaga	SM		✓							No	141172	
	Abastecimiento Suministro 2000, S.L.	Málaga	SM		✓							No	141172	
	Control Servicios Locales, S.L.	Málaga	SM		✓							No	141172	



Entidad Principal	Denominación	Provincia	Tipo de Entidad	Población	Actividad	Aprobación ppto.	Estado	Aprobación liq. ppto.	Estado	Aprobación Cta. Gral.	Estado	Rendida CCA	Rendición Cta. Gral.	Estado	
Marbella	Gerencia Compras y Contratación Marbella, S.L	Málaga	SM		✓							No	141172		
	Gerencia de Obras y Servicios Marbella, S.L	Málaga	SM		✓							No	141172		
	Palacio de Ferias, Congresos y Exposiciones Marbella, S.L.	Málaga	SM		✓							No	141172		
	Patrimonio Local, S.L.	Málaga	SM		✓							No	141172		
	Puerto Deportivo de Marbella, S.A.	Málaga	SM		✓							No	141172		
	Radio y Televisión Marbella, S.L.	Málaga	SM		✓							No	141172		
	Transportes Locales 2000, S.L.	Málaga	SM		✓							No	141172		
	Turismo 2000, S.L.	Málaga	SM		✓							No	141172		
	Marchal	Marchal	Granada	Ayuntamiento	417	✓	08/03/2017	FP	22/03/2018	P	16/10/2018	FP	SI	26/10/2018	P
	Marchena	Marchena	Sevilla	Ayuntamiento	19691	✓							No		
Marchena	Desarrollo Económico Marchena, S.L.	Sevilla	SM		✓							No	19691		
	Medios Comunicación Marchena, S.L.M.	Sevilla	SM		✓							No	19691		
María	María	Almería	Ayuntamiento	1288	✓	30/11/2016	P	01/03/2018	P	26/07/2018	P	SI	23/11/2018	FP	
Marinaleda	Marinaleda	Sevilla	Ayuntamiento	2665	✓	31/12/2016	P	08/02/2018	P	31/08/2018	P	SI	10/09/2018	P	
Marmolejo	Marmolejo	Jaén	Ayuntamiento	6968	✓	11/01/2017	FP	22/03/2018	P	05/10/2018	FP	SI	18/10/2018	P	
Martín de la Jara	Martín de la Jara	Sevilla	Ayuntamiento	2740	✓	18/12/2017	FP	26/03/2018	P	28/09/2018	P	SI	05/10/2018	P	
	Gestión de Servicios Engi, S.L.	Sevilla	SM		✓							SI	2740		
	Sodijara, S.L.	Sevilla	SM		✓							SI	2740		

Entidad Principal	Denominación	Provincia	Tipo de Entidad	Población	Actividad	Aprobación ppto.	Estado	Aprobación liq. ppto.	Estado	Aprobación Cta. Gral.	Estado	Rendida CCA	Rendición Cta. Gral.	Estado	
Martos	Martos	Jaén	Ayuntamiento	24207	V	20/01/2017	FP	27/02/2018	P	27/09/2018	P	Si	05/10/2018	P	
Medina Sidonia	Medina Sidonia	Cádiz	Ayuntamiento	11741	V							No			
	Medina Global SL	Cádiz	SM		V							No	11741		
Mengibar	Mengibar	Jaén	Ayuntamiento	9916	V	28/12/2016	P	28/03/2018	P	19/07/2018	P	Si	31/10/2018	P	
Mijas	Mijas	Málaga	Ayuntamiento	77151	V							No			
	Patronato de Suelo y Vivienda	Málaga	OA		V							No	77151		
	Patronato Municipal de Deportes	Málaga	OA		V							No	77151		
	Universidad Popular	Málaga	OA		V							No	77151		
	Mijagua, S.A.	Málaga	SM		V							No	77151		
	Mijas Comunicación, S.A.	Málaga	SM		V							No	77151		
	Mijas Servicios Complementarios, S.R.L.U.	Málaga	SM		V							No	77151		
	Recursos Turísticos, S.A.	Málaga	SM		V							No	77151		
	Minas de Riotinto	Minas de Riotinto	Huelva	Ayuntamiento	3924	V							No		
	Moclin	Moclin	Granada	Ayuntamiento	3820	V							No		
Moclinejo	Moclinejo	Málaga	Ayuntamiento	1204	V	03/04/2017	FP	13/03/2018	P	21/06/2018	P	Si	25/10/2018	P	
Moguer	Moguer	Huelva	Ayuntamiento	21514	V							No			
	Fundación Municipal Cultura	Huelva	OA		V							No	21514		
	Patronato Municipal de Deportes	Huelva	OA		V							No	21514		
Mojácar	Empresa Municipal Gestión Suelo y Vivienda, S.L.	Huelva	SM		V							No	21514		
	Mojácar	Almería	Ayuntamiento	6330	V	27/12/2016	P	13/02/2018	P	06/11/2018	FP	Si	19/12/2018	FP	

Entidad Principal	Denominación	Provincia	Tipo de Entidad	Población	Actividad	Aprobación ppto.	Estado	Aprobación liq. ppto.	Estado	Aprobación Cta. Gral.	Estado	Rendida CCA	Rendición Cta. Gral.	Estado
Mollina	Mollina	Málaga	Ayuntamiento	4924	✓							No		
Molvizár	Molvizár	Granada	Ayuntamiento	2796	✓	18/07/2017	FP	18/02/2018	P	06/11/2018	FP	SI	22/11/2018	FP
Monachil	Monachil	Granada	Ayuntamiento	7715	✓							No		
Monda	Monda	Málaga	Ayuntamiento	2475	✓							No		
Montalbán de Córdoba	Montalbán de Córdoba	Córdoba	Ayuntamiento	4420	✓							No		
Montecorto	Montecorto	Málaga	Ayuntamiento	630	✓							No		
Montefrío	Montefrío	Granada	Ayuntamiento	5472	✓	29/12/2016	P	06/02/2018	P	04/10/2018	FP	SI	17/10/2018	P
Montejaque	Montejaque	Málaga	Ayuntamiento	997	✓							No		
Montejicar	Montejicar	Granada	Ayuntamiento	2183	✓							No		
Montellano	Montellano	Sevilla	Ayuntamiento	7073	✓	23/04/2013	P	25/04/2018	FP	27/11/2018	FP	SI	04/12/2018	FP
Montemayor	Montemayor	Córdoba	Ayuntamiento	3902	✓	29/12/2016	P	11/04/2018	FP	27/09/2018	P	SI	23/11/2018	FP
Montilla	Montilla	Córdoba	Ayuntamiento	23209	✓	27/01/2017	FP	12/02/2018	P	12/09/2018	P	SI	01/10/2018	P
Ruta del Vino Montilla Moriles	Ruta del Vino Montilla Moriles	Córdoba	Consorcio		✓							SI	23209	
FUNDACIÓN Biblioteca Manuel Ruíz Luque	FUNDACIÓN Biblioteca Manuel Ruíz Luque	Córdoba	Fundación		✓							SI	23209	
Aguas de Montilla, S.A.	Aguas de Montilla, S.A.	Córdoba	SM		✓							SI	23209	
Empresa Municipal Suelo y Vivienda Atrium Ulla S.L.	Empresa Municipal Suelo y Vivienda Atrium Ulla S.L.	Córdoba	SM		✓							SI	23209	
Montillana	Montillana	Granada	Ayuntamiento	1207	✓							No		
Montizón	Montizón	Jaén	Ayuntamiento	1745	✓	23/11/2017	FP	25/06/2018	FP	06/11/2018	FP	SI	16/11/2018	FP
Montoro	Montoro	Córdoba	Ayuntamiento	9518	✓							No		
Feria del Olivo de Montoro	Feria del Olivo de Montoro	Córdoba	Consorcio		✓							No	9518	
Monturque	Monturque	Córdoba	Ayuntamiento	1994	✓							No		

00163322



Entidad Principal	Denominación	Provincia	Tipo de Entidad	Población	Actividad	Aprobación ppto.	Estado	Aprobación liq. ppto.	Estado	Aprobación Cta. Gral.	Estado	Rendida CCA	Rendición Cta. Gral.	Estado
Monturque	Sociedad Municipal de Desarrollo de Monturque, S.L.	Córdoba	SM		V							No	1994	
Moraleda de Zafayona	Moraleda de Zafayona	Granada	Ayuntamiento	3176	V	09/06/2017	FP	02/03/2018	P	27/07/2018	P	Si	24/10/2018	P
Morelábor	Morelábor	Granada	Ayuntamiento	650	V							No		
Moriles	Moriles	Córdoba	Ayuntamiento	3775	V							No		
	Morón de la Frontera	Sevilla	Ayuntamiento	27930	V							No		
	Patronato Municipal de Cultura Fernando Villalón	Sevilla	OA		V							No	27930	
	Patronato Municipal de Deportes	Sevilla	OA		V							No	27930	
	Altos del Sur de Sevilla S.A.	Sevilla	SM		V							No	27930	
	Motril	Granada	Ayuntamiento	60420	V	29/12/2016	P	19/04/2018	FP	26/09/2018	P	Si	22/10/2018	P
	Patronato Residencia Ancianos San Luis	Granada	OA		V							Si	60420	
	Recaudación Ciudad de Motril	Granada	OA		V							Si	60420	
	Limpieza Publica Costa Tropical, S.A.	Granada	SM		V							Si	60420	
	Radio Televisión de Motril, S.L.	Granada	SM		V							Si	60420	
	Televisión Digital Terrestre Local de Motril	Granada	SM		V							Si	60420	
	Murtas	Granada	Ayuntamiento	473	V							No		
	Nacimiento	Almería	Ayuntamiento	475	V							No		
	Navas de San Juan	Jaén	Ayuntamiento	4506	V	20/04/2017	FP	15/03/2018	P	18/10/2018	FP	Si	06/11/2018	FP

Entidad Principal	Denominación	Provincia	Tipo de Entidad	Población	Actividad	Aprobación ppto.	Estado	Aprobación liq. ppto.	Estado	Aprobación Cta. Gral.	Estado	Rendición Cta. Gral.	Estado
Navas de San Juan	Servicios Sociales Santa Sara y San Fructuoso	Jaén	OA		✓							SI	4506
Nerja	Nerja	Málaga	Ayuntamiento	21047	✓	31/12/2017	FP	27/02/2018	P	25/09/2018	P	SI	23/10/2018
Nerva	Nerva	Huelva	Ayuntamiento	5418	✓	07/02/2017	FP	05/03/2018	P	27/09/2018	P	SI	04/10/2018
	Garza Minera, S.A.	Huelva	SM		✓							SI	5418
Nevada	Nevada	Granada	Ayuntamiento	1089	✓	17/02/2017	FP	26/04/2018	FP	15/10/2018	FP	SI	18/12/2018
Niebla	Niebla	Huelva	Ayuntamiento	4091	✓							No	
	Niebla Vivienda, S.L.	Huelva	SM		✓							No	4091
Nigüelas	Nigüelas	Granada	Ayuntamiento	1195	✓	13/02/2017	FP	22/03/2018	P	27/08/2018	P	SI	18/09/2018
	Níjar	Almería	Ayuntamiento	28996	✓							No	
	Emanagua Empresa Mixta Municipal de Aguas de Níjar, S.A.	Almería	SM		✓							No	28996
	Sociedad Municipal de Níjar S.L. en liquidación	Almería	SM		En disolución							No	28996
Nívar	Nívar	Granada	Ayuntamiento	971	✓	30/06/2017	FP	26/03/2018	P	26/09/2018	P	SI	07/11/2018
Noalejo	Noalejo	Jaén	Ayuntamiento	1963	✓	19/10/2017	FP	23/03/2018	P	26/09/2018	P	SI	29/10/2018
Nueva Carteya	Nueva Carteya	Córdoba	Ayuntamiento	5396	✓	25/11/2016	P	06/02/2018	P	27/07/2018	P	SI	27/08/2018
Obejo	Obejo	Córdoba	Ayuntamiento	2011	✓							No	
	Ogijares	Granada	Ayuntamiento	13848	✓	06/04/2017	FP	27/02/2018	P	24/09/2018	P	SI	04/10/2018
	Patronato Municipal de Cultura	Granada	OA		✓							SI	13848
	Patronato Municipal de Deportes	Granada	OA		✓							SI	13848
	Empresa Municipal de Ogijares, S.A.	Granada	SM		✓							SI	13848
Ohanes	Ohanes	Almería	Ayuntamiento	626	✓							No	

00163322

Entidad Principal	Denominación	Provincia	Tipo de Entidad	Población	Actividad	Aprobación ppto.	Estado	Aprobación liq. ppto.	Estado	Aprobación Cta. Gral.	Estado	Rendida CCA	Rendición Cta. Gral.	Estado
Ojén	Ojén	Málaga	Ayuntamiento	3517	V							No		
Olivares	Olivares	Sevilla	Ayuntamiento	9422	V							No		
	Desarrollo Local de Olivares, S.L.	Sevilla	SM		En disolución							No	9422	
Olula de Castro	Olula de Castro	Almería	Ayuntamiento	191	V							No		
Olula del Río	Olula del Río	Almería	Ayuntamiento	6216	V	30/01/2017	FP	27/02/2018	P	26/07/2018	P	Si	Si	10/10/2018 P
Olvera	Olvera	Cádiz	Ayuntamiento	8153	V							No		
Orce	Orce	Granada	Ayuntamiento	1205	V	21/12/2016	P	30/03/2018	P	10/08/2018	P	Si	Si	27/08/2018 P
Orcera	Orcera	Jaén	Ayuntamiento	1860	V							No		
Órgiva	Órgiva	Granada	Ayuntamiento	5570	V							No		
Oria	Oria	Almería	Ayuntamiento	2265	V							No		
	Empresa Municipal Tierras de Oria, S.A.	Almería	SM		V							No	2265	
Osuna	Osuna	Sevilla	Ayuntamiento	17735	V	30/01/2017	FP	27/04/2018	FP	31/10/2018	FP	Si	Si	22/11/2018 FP
	Gestión Sostenible				V									
	Finca de las Turquillas	Sevilla	Entidad Pública Empresarial		V							Si	Si	17735
	Bias Infante	Sevilla	OA		V							Si	Si	17735
	F. Pca. Estudios Universitarios Francisco Maldonado	Sevilla	OA		V							Si	Si	17735
	Promoción Municipal de Empresas, S.A.	Sevilla	SM		V							Si	Si	17735
Otívar	Otívar	Granada	Ayuntamiento	1043	V							No		
Padul	Padul	Granada	Ayuntamiento	8454	V							No		
Padules	Padules	Almería	Ayuntamiento	436	V							No		
Palenciana	Palenciana	Córdoba	Ayuntamiento	1515	V	29/03/2017	FP	02/03/2018	P	15/11/2018	FP	Si	Si	21/11/2018 FP

00163322

Entidad Principal	Denominación	Provincia	Tipo de Entidad	Población	Actividad	Aprobación ppto.	Estado	Aprobación liq. ppto.	Estado	Aprobación Cta. Gral.	Estado	Rendición Cta. Gral.	Rendida CCA	Estado
	Palma del Río	Córdoba	Ayuntamiento	21162	v	16/01/2017	FP	19/03/2018	P	25/10/2018	FP	30/10/2018	Si	P
	Instituto Municipal de Bienestar Social	Córdoba	OA		v							21162	Si	
Palma del Río	Patronato Deportivo Municipal	Córdoba	OA		v							21162	Si	
	Patronato Municipal de Cultura	Córdoba	OA		v							21162	Si	
Palomares del Río	Palomares del Río	Sevilla	Ayuntamiento	8418	v								No	
	Empresa Desarrollo, S.L., en liquidación	Sevilla	SM		En disolución							8418	No	
Palos de la Frontera	Palos de la Frontera	Huelva	Ayuntamiento	10885	v	06/07/2017	FP	31/07/2018	FP	19/10/2018	FP	31/10/2018	Si	P
	Micro Poligono Industrial San Jorge S.A.	Huelva	SM		En disolución							10885	Si	
Pampaneira	Pampaneira	Granada	Ayuntamiento	324	v								No	
	Paradas	Sevilla	Ayuntamiento	6923	v								No	
Paradas	Empresa Explotación Agrícola la Orbaneja, S.A., en liquidación	Sevilla	SM		En disolución							6923	No	
Parauta	Parauta	Málaga	Ayuntamiento	209	v								No	
Partalao	Partalao	Almería	Ayuntamiento	975	v								No	
Paterna de Rivera	Paterna de Rivera	Cádiz	Ayuntamiento	5577	v								No	
	Mixta SODEPAR S.A.	Cádiz	SM		v							5577	No	
Paterna del Campo	Paterna del Campo	Huelva	Ayuntamiento	3499	v	03/05/2017	FP	28/03/2018	P	20/09/2018	P	26/09/2018	Si	P
Paterna del Río	Paterna del Río	Almería	Ayuntamiento	364	v	31/12/2017	FP	09/03/2018	P	30/06/2018	P	21/11/2018	Si	FP
Paymogo	Paymogo	Huelva	Ayuntamiento	1195	v								No	
Peal de Becerro	Peal de Becerro	Jaén	Ayuntamiento	5290	v								No	
Pechina	Pechina	Almería	Ayuntamiento	4010	v	03/03/2017	FP	26/02/2018	P	05/11/2018	FP	03/12/2018	Si	FP

00163322

Entidad Principal	Denominación	Provincia	Tipo de Entidad	Población	Actividad	Aprobación ppto.	Estado	Aprobación liq. ppto.	Estado	Aprobación Cta. Gral.	Estado	Rendida CCA	Rendición Cta. Gral.	Estado
Pedraera	Pedraera	Sevilla	Ayuntamiento	5308	V							No		
	Fomento y Desarrollo Pedraera, S.L.	Sevilla	SM		Sin actividad							No	5308	
Pedro Abad	Pedro Abad	Córdoba	Ayuntamiento	2864	V	14/07/2017	FP	29/05/2018	FP	21/09/2018	P	Si	24/10/2018	P
	Desarrollo Inmobiliario Perabeño, S.L.	Córdoba	SM		V							Si	2864	
Pedro Martínez	Pedro Martínez	Granada	Ayuntamiento	1166	V							No		
Pedroche	Pedroche	Córdoba	Ayuntamiento	1567	V							No		
Pegalajar	Pegalajar	Jaén	Ayuntamiento	2945	V							No		
Peligros	Peligros	Granada	Ayuntamiento	11191	V							No		
	Peligros Atiende SLU	Granada	SM		V							No	11191	
Peñaflor	Peñaflor	Sevilla	Ayuntamiento	3680	V							No		
	SODECELT, S.L.	Sevilla	SM		V							No	3680	
Peñarroya-Pueblonuevo	Peñarroya-Pueblonuevo	Córdoba	Ayuntamiento	11031	V							No		
	Promoción Industriales, S.L.	Córdoba	SM		V							No	11031	
Periana	Periana	Málaga	Ayuntamiento	3124	V	30/12/2016	P	26/03/2018	P	19/09/2018	P	Si	11/10/2018	P
	Pilas	Sevilla	Ayuntamiento	13988	V							No		
	Asociación para el desarrollo del Aljarafe Doñana	Sevilla	Fundación		V							No	13988	
Pilas	Centro Municipal de Formación Integral Vivienda de Pilas, S.A.	Sevilla	OA		V							No	13988	
Pinos Genil	Pinos Genil	Granada	Ayuntamiento	1422	V	30/03/2017	FP	01/03/2018	P	27/09/2018	P	Si	14/11/2018	FP
Pinos Puente	Pinos Puente	Granada	Ayuntamiento	10314	V							No		

00163322



Entidad Principal	Denominación	Provincia	Tipo de Entidad	Población	Actividad	Aprobación ppto.	Estado	Aprobación liq. ppto.	Estado	Aprobación Cta. Gral.	Estado	Rendición Cta. Gral.	Rendida CCA	Estado
Piñar	Piñar	Granada	Ayuntamiento	1139	✓	28/12/2016	P	27/04/2018	FP	30/11/2018	FP	13/12/2018	SI	FP
	Pizarra	Málaga	Ayuntamiento	9073	✓								No	
	Patronato de Turismo	Málaga	OA		✓							9073	No	
Pizarra	Patronato Municipal Radio la Voz de Guadalhorce	Málaga	OA		✓							9073	No	
	El Olivar de Pizarra, S.L.	Málaga	SM		✓							9073	No	
	Urbanizadora Pizarreña, S.A	Málaga	SM		✓							9073	No	
Polícar	Polícar	Granada	Ayuntamiento	228	✓	17/05/2017	FP	12/04/2018	FP	19/10/2018	FP	17/12/2018	SI	FP
Polopos	Polopos	Granada	Ayuntamiento	1650	✓								No	
Porcuna	Porcuna	Jaén	Ayuntamiento	6403	✓	30/12/2016	P	09/07/2018	FP	26/09/2018	P	02/10/2018	SI	P
Pórtugos	Pórtugos	Granada	Ayuntamiento	403	✓								No	
Posadas	Posadas	Córdoba	Ayuntamiento	7411	✓								No	
Pozo Alcón	Pozo Alcón	Jaén	Ayuntamiento	4758	✓	31/07/2017	FP	21/02/2018	P	19/07/2018	P	21/09/2018	SI	P
Pozoblanco	Pozoblanco	Córdoba	Ayuntamiento	17285	✓	30/01/2017	FP	27/03/2018	P	25/06/2018	P	09/08/2018	SI	P
Prado del Rey	Prado del Rey	Cádiz	Ayuntamiento	5710	✓								No	
	SUJPPRA, S.A.	Cádiz	SM		✓							5710	No	
	Priego de Córdoba	Córdoba	Ayuntamiento	22697	✓	23/02/2017	FP	22/02/2018	P	27/09/2018	P	29/10/2018	SI	P
	Patronato Adolfo Lozano Sidro	Córdoba	OA		✓							22697	SI	
Priego de Córdoba	Patronato Municipal Victor Rubio Chavarrí	Córdoba	OA		✓							22697	SI	
	Patronato Niceto Alcalá-Zamora y Torres	Córdoba	OA		✓							22697	SI	
	Aguas de Priego S.L.	Córdoba	SM		✓							22697	SI	

Entidad Principal	Denominación	Provincia	Tipo de Entidad	Población	Actividad	Aprobación ppto.	Estado	Aprobación liq. ppto.	Estado	Aprobación Cta. Gral.	Estado	Rendida CCA	Rendición Cta. Gral.	Estado
Priego de Córdoba	GEISS 96, S.L.	Córdoba	SM		✓							Si	22697	P
Pruna	Pruna	Sevilla	Ayuntamiento	2671	✓	26/01/2018	FP	05/04/2018	FP	24/07/2018	P	Si	05/10/2018	P
Puebla de Don Fadrique	Puebla de Don Fadrique	Granada	Ayuntamiento	2308	✓	06/02/2018	FP	15/06/2018	FP	27/09/2018	P	Si	26/11/2018	FP
Puebla de Guzmán	Puebla de Guzmán	Huelva	Ayuntamiento	3148	✓	10/02/2017	FP	20/04/2018	FP	24/09/2018	P	Si	31/10/2018	P
Puente de Génave	Puente de Génave	Jaén	Ayuntamiento	2218	✓	11/12/2017	FP	31/05/2018	FP	22/10/2018	FP	Si	29/10/2018	P
	Puente Genil	Córdoba	Ayuntamiento	30173	✓	07/02/2017	FP	19/02/2018	P	24/09/2018	P	Si	01/10/2018	P
	Asoc. Caminos de Pasión	Córdoba	Fundación		✓							Si	30173	
	Fundación Juan Rejano	Córdoba	OA		✓							Si	30173	
Puente Genil	Empresa de Servicios Y Gestión Medioambiental de Puente Genil S.A.	Córdoba	SM		✓							Si	30173	
	Sociedad para el Desarrollo de Puente Genil, S.L.	Córdoba	SM		✓							Si	30173	
Puerto Moral	Puerto Moral	Huelva	Ayuntamiento	274	✓							No		
	Puerto Real	Cádiz	Ayuntamiento	41472	✓							No		
	Gerencia Municipal de Urbanismo Instituto Municipal Promoción, Fomento Socio-Económico Y Formación	Cádiz	OA		✓							No	41472	
	Aguas de Puerto Real S.A.	Cádiz	SM		✓							No	41472	
Puerto Real	APRESA 21 S.L	Cádiz	SM		✓							No	41472	
	DEPUREAL 21, S.L.	Cádiz	SM		✓							No	41472	

00163322

Entidad Principal	Denominación	Provincia	Tipo de Entidad	Población	Actividad	Aprobación ppto.	Estado	Aprobación liq. ppto.	Estado	Aprobación Cta. Gral.	Estado	Rendición Cta. Gral.	
	Empresa Pública Suelo y Vivienda, S.A.	Cádiz	SM		✓							41472	
Puerto Real	Grupo Energético de Puerto Real, S.L.	Cádiz	SM		✓							41472	
	Informática de Puerto Real, S.L.	Cádiz	SM		✓							41472	
Puerto Serrano	Puerto Serrano	Cádiz	Ayuntamiento	7066	✓							No	
Pujerra	Pujerra	Málaga	Ayuntamiento	307	✓							No	
Pulianas	Pulianas	Granada	Ayuntamiento	5364	✓							No	
Pulpí	Pulpí	Almería	Ayuntamiento	9055	✓							No	
	Empresa Municipal Suelo de Pulpí S.A.	Almería	SM		✓							No	
Punta Umbría	Punta Umbría	Huelva	Ayuntamiento	15038	✓	16/08/2017	FP	02/02/2018	P	25/07/2018	P	SI	23/10/2018
Purchena	Purchena	Almería	Ayuntamiento	1636	✓							No	
Purullena	Purullena	Granada	Ayuntamiento	2329	✓							No	
Quéntar	Quéntar	Granada	Ayuntamiento	928	✓	24/05/2017	FP	08/02/2018	P	12/09/2018	P	SI	26/10/2018
Quesada	Quesada	Jaén	Ayuntamiento	5400	✓							No	
Rágol	Rágol	Almería	Ayuntamiento	307	✓							No	
	Rincón de la Victoria	Málaga	Ayuntamiento	45138	✓							No	
	Patronato Cueva del Tesoro	Málaga	OA		✓							No	45138
	Patronato Municipal de Deportes	Málaga	OA		✓							No	45138
Rincón de la Victoria	Socio-Cultural DELPHOS	Málaga	OA		✓							No	45138
	EMVIRIA S.L.	Málaga	SM		✓							No	45138
	Iniciativas Municipales del Rincón de la Victoria S.A., en liquidación	Málaga	SM		En disolución							No	45138

00163322



Entidad Principal	Denominación	Provincia	Tipo de Entidad	Población	Actividad	Aprobación ppto.	Estado	Aprobación liq. ppto.	Estado	Aprobación Cta. Gral.	Estado	Rendida CCA	Rendición Cta. Gral.	Estado
Rincón de la Victoria	Onda Rincón, S.L.	Málaga	SM		✓							No	45138	
Riogordo	Riogordo	Málaga	Ayuntamiento	2715	✓							No		
Rioja	Rioja	Almería	Ayuntamiento	1367	✓	12/12/2016	P	27/02/2018	P	04/10/2018	FP	Si	17/10/2018	P
Rociana del Condado	Rociana del Condado	Huelva	Ayuntamiento	7714	✓							No		
Ronda	Ronda	Málaga	Ayuntamiento	34268	✓	05/05/2017	FP	20/03/2018	P	24/09/2018	P	Si	31/10/2018	P
	Agencia Pública Administrativa Local													
	Sociocultural de Educación, Empleo y Deportes	Málaga	OA		✓							Si	34268	
	Ronda Palacio de Congresos S.L.	Málaga	SM		✓							Si	34268	
	Sociedad para la Limpieza y Aseo de Ronda S.A.	Málaga	SM		✓							Si	34268	
	Somuc S.A.	Málaga	SM		✓							Si	34268	
	Turismo de Ronda, S.A.	Málaga	SM		✓							Si	34268	
	Roquetas de Mar	Almería	Ayuntamiento	93363	✓							No		
	Gestión Ciclo Integral del Agua de Uso Urbano en el Pontiente Almeriense para la prestación serv. recogida y trat. RSU y agrícolas y gestión vertedero común del pontiente almeriense	Almería	Consortio		✓							No	93363	
	Roquetas de Mar	Almería	Consortio		✓							No	93363	
	Extinción Incendios Pontiente Almeriense	Almería	Consortio		✓							No	93363	
Rosal de la Frontera	Rosal de la Frontera	Huelva	Ayuntamiento	1702	✓							No		

Entidad Principal	Denominación	Provincia	Tipo de Entidad	Población	Actividad	Aprobación ppto.	Estado	Aprobación liq. ppto.	Estado	Aprobación Cta. Gral.	Estado	Rendición Cta. Gral.	Rendida CCA	Estado
	Rota	Cádiz	Ayuntamiento	28996	✓								No	
	Fundación Municipal Agricultura y Medio Ambiente	Cádiz	OA		✓							28996	No	28996
	Fundación Municipal Juventud, Cultura y Deporte	Cádiz	OA		✓							28996	No	28996
	Fundación Municipal Turismo y Comercio	Cádiz	OA		✓							28996	No	28996
	Recaudación	Cádiz	OA		✓							28996	No	28996
Rota	Centro Especial de Empleo Torre de la Merced, S.L.	Cádiz	SM		✓							28996	No	28996
	Desarrollo Económico de Rota, S.A.U.	Cádiz	SM		✓							28996	No	28996
	Movilidad y Desarrollo Urbano Sostenible SL.	Cádiz	SM		✓							28996	No	28996
	Sociedad Urbanística de Rota S.A.	Cádiz	SM		✓							28996	No	28996
Rubite	Rubite	Granada	Ayuntamiento	382	✓	01/01/2017	FP	29/05/2018	FP	31/08/2018	P	19/11/2018	SI	FP
Rus	Rus	Jaén	Ayuntamiento	3630	✓	12/05/2017	FP	21/03/2018	P	02/10/2018	FP	29/10/2018	SI	P
Rute	Rute	Córdoba	Ayuntamiento	9994	✓	29/12/2016	P	05/03/2018	P	13/09/2018	P	03/10/2018	SI	P
Sabiote	Sabiote	Jaén	Ayuntamiento	4012	✓	12/09/2017	FP	25/06/2018	FP	26/09/2018	P	14/11/2018	SI	FP
Salar	Salar	Granada	Ayuntamiento	2667	✓								No	
Salares	Salares	Málaga	Ayuntamiento	175	✓	09/01/2017	FP	27/02/2018	P	24/09/2018	P	31/10/2018	SI	P
Salobreña	Salobreña	Granada	Ayuntamiento	12402	✓								No	
Salobreña	Empresa Promoción y Desarrollo de Salobreña, S.L.	Granada	SM		✓							12402	No	12402
	Radio Salobreña	Granada	SM		✓							12402	No	12402
	Onda Tropical, S.L.	Granada	SM		✓							12402	No	12402

Entidad Principal	Denominación	Provincia	Tipo de Entidad	Población	Actividad	Aprobación ppto.	Estado	Aprobación liq. ppto.	Estado	Aprobación Cta. Gral.	Estado	Rendición Cta. Gral.	Rendida CCA	Estado
Salteras	Salteras	Sevilla	Ayuntamiento	5499	V								No	
	Promoción y Desarrollo de Salteras S.L.	Sevilla	SM		V								No	5499
San Bartolomé de la Torre	San Bartolomé de la Torre	Huelva	Ayuntamiento	3640	V	17/11/2016	P	12/03/2018	P	02/08/2018	P	25/10/2018	Si	P
	San Fernando	Cádiz	Ayuntamiento	95643	V								No	
San Fernando	Patronato Municipal de Deportes y Juventud	Cádiz	OA		V								No	95643
	Empresa Suelo Isleño, S.A.	Cádiz	SM		V								No	95643
San José del Valle	San José del Valle	Cádiz	Ayuntamiento	4445	V								No	
San Juan de Aznalfarache	San Juan de Aznalfarache	Sevilla	Ayuntamiento	21458	V								No	
San Juan del Puerto	San Juan del Puerto	Huelva	Ayuntamiento	9116	V								No	
San Nicolás del Puerto	San Nicolás del Puerto	Sevilla	Ayuntamiento	593	V								No	
	San Roque	Cádiz	Ayuntamiento	29969	V	28/12/2016	P	13/04/2018	FP	27/09/2018	P	17/10/2018	Si	P
	Empresa Mixta de Gestión de Recursos Ambientales	Cádiz	SM		V								Si	29969
	Alcadesa S.L.	Cádiz	SM		V								Si	29969
	Empresa Multimedia de San Roque, S.A.	Cádiz	SM		V								Si	29969
San Roque	Empresa Municipal del Suelo y de la vivienda de San Roque, S.A.	Cádiz	SM		V								Si	29969
	E. Serv. M. Ambiente y Desarrollo Sostenido S.A.	Cádiz	SM		V								Si	29969
	Plantas, Flores y Jardinería en General Amanecer, S.L.	Cádiz	SM		V								Si	29969

Entidad Principal	Denominación	Provincia	Tipo de Entidad	Población	Actividad	Aprobación ppto.	Estado	Aprobación liq. ppto.	Estado	Aprobación Cta. Gral.	Estado	Rendida CCA	Rendición Cta. Gral.	Estado
San Sebastián de los Ballesteros	San Sebastián de los Ballesteros	Córdoba	Ayuntamiento	808	✓							No		
San Silvestre de Guzmán	San Silvestre de Guzmán	Huelva	Ayuntamiento	611	✓							No		
	Sanlúcar de Barrameda	Cádiz	Ayuntamiento	67640	✓							No		
	Gerencia Municipal Urbanismo	Cádiz	OA		✓							No	67640	
	Patronato Municipal de Juventud y Deporte	Cádiz	OA		✓							No	67640	
	ELICODESA, S.A.	Cádiz	SM		✓							No	67640	
	Empresa de Recaudación y Servicios de Sanlúcar de Barrameda S.A.	Cádiz	SM		✓							No	67640	
Sanlúcar de Barrameda	Empresa Municipal de Residencia de Mayores de Sanlúcar, S.A.	Cádiz	SM		✓							No	67640	
	Empresa Municipal del Suelo y de la vivienda de Sanlúcar de Barrameda S.A.	Cádiz	SM		✓							No	67640	
	EMULISAN, S.A.	Cádiz	SM		✓							No	67640	
Sanlúcar de Guadajana	Sanlúcar de Guadajana	Huelva	Ayuntamiento	419	✓							No		
Sanlúcar la Mayor	Sanlúcar la Mayor	Sevilla	Ayuntamiento	13583	✓							No		
	Sanlúcar Sostenible, S.L.	Sevilla	SM		✓							No	13583	
	Santa Ana la Real	Huelva	Ayuntamiento	491	✓							No		
	Granja Escuela Turismo Rural, S.L.	Huelva	SM		✓							No	491	
Santa Bárbara de Casa	Santa Bárbara de Casa	Huelva	Ayuntamiento	1092	✓							No		
Santa Cruz de Marchena	Santa Cruz de Marchena	Almería	Ayuntamiento	225	✓							No		

Entidad Principal	Denominación	Provincia	Tipo de Entidad	Población	Actividad	Aprobación ppto.	Estado	Aprobación liq. ppto.	Estado	Aprobación Cta. Gral.	Estado	Rendida CCA	Rendición Cta. Gral.	Estado
Santa Cruz del Comercio	Santa Cruz del Comercio	Granada	Ayuntamiento	549	V							No		
Santa Elena	Santa Elena	Jaén	Ayuntamiento	930	V	28/12/2016	P	26/02/2018	P	08/08/2018	P	Si	26/09/2018	P
Santa Eufemia	Santa Eufemia	Córdoba	Ayuntamiento	794	V							No		
Santa Eufemia	Centro Residencia Municipal Personas Mayores Nuestra Señora de África	Córdoba	OA		V							No	794	
Santa Fe	Santa Fe	Granada	Ayuntamiento	14960	V							No		
Santa Fe	Empresa municipal de suelo de Santa Fe S.A.	Granada	SM		V							No	14960	
Santa Fe de Mondújar	Santa Fe de Mondújar	Almería	Ayuntamiento	429	V							No		
Santa Olalla del Cala	Santa Olalla del Cala	Huelva	Ayuntamiento	2003	V							No		
Santaella	Santaella	Córdoba	Ayuntamiento	6049	V							No		
Santiago de Calatrava	Santiago de Calatrava	Jaén	Ayuntamiento	709	V	03/02/2017	FP	26/04/2018	FP	29/06/2018	P	Si	03/08/2018	P
Santiago-Pontones	Santiago-Pontones	Jaén	Ayuntamiento	3108	V							No		
Santiponce	Santiponce	Sevilla	Ayuntamiento	8445	V							No		
Santiponce	Prosuvisa, S.L.	Sevilla	SM		V							No	8445	
Santisteban del Puerto	Santisteban del Puerto	Jaén	Ayuntamiento	4566	V	08/09/2017	FP	21/03/2018	P	18/10/2018	FP	Si	31/10/2018	P
Santo Tomé	Santo Tomé	Jaén	Ayuntamiento	2208	V	17/04/2017	FP	27/02/2018	P	29/05/2018	P	Si	31/10/2018	P
Sayalonga	Sayalonga	Málaga	Ayuntamiento	1579	V							No		
Sedella	Sedella	Málaga	Ayuntamiento	634	V							No		
Segura de la Sierra	Segura de la Sierra	Jaén	Ayuntamiento	1807	V	29/12/2017	FP	23/07/2018	FP	30/10/2018	FP	Si	31/10/2018	P
Senés	Senés	Almería	Ayuntamiento	312	V							No		
Serón	Serón	Almería	Ayuntamiento	2080	V							No		

00163322





Entidad Principal	Denominación	Provincia	Tipo de Entidad	Población	Actividad	Aprobación ppto.	Estado	Aprobación liq. ppto.	Estado	Aprobación Cta. Gral.	Estado	Rendición Cta. Gral.	Estado
Serrato	Serrato	Málaga	Ayuntamiento	494	✓							No	
Setenil de las Bodegas	Setenil de las Bodegas	Cádiz	Ayuntamiento	2781	✓	14/12/2016	P	22/03/2018	P	27/06/2018	P	SI	21/09/2018
Sevilla	Sevilla	Sevilla	Ayuntamiento	689434	✓	18/04/2017	FP	02/04/2018	FP	30/10/2018	FP	SI	31/10/2018
	Parque Periurbano de La Corchuela	Sevilla	Consorcio		✓							SI	689434
	Turismo de Sevilla	Sevilla	Consorcio		✓							SI	689434
	Asociación Red de ciudades del AVE	Sevilla	Fundación		✓							SI	689434
	F. Contra el Terrorismo y la Violencia Alberto Jiménez Becerril	Sevilla	Fundación		✓							SI	689434
	F. NATURALIA XXI	Sevilla	Fundación		✓							No	689434
	Agencia Tributaria de Sevilla	Sevilla	OA		✓							SI	689434
	Gerencia Municipal Urbanismo	Sevilla	OA		✓							SI	689434
	Instituto de la Cultura y de las Artes	Sevilla	OA		✓							SI	689434
	Instituto Municipal de Deportes	Sevilla	OA		✓							SI	689434
	Patronato del Real Alcazar y de la Casa Consistorial	Sevilla	OA		✓							SI	689434
	Aparcamientos Urbanos de Sevilla, S.A.	Sevilla	SM		✓							SI	689434
	Congresos y Turismo de Sevilla S.A.	Sevilla	SM		✓							SI	689434
	Corporación de Empresas Municipales de Sevilla A.I.E.	Sevilla	SM		✓							SI	689434

Sevilla

00163322

Entidad Principal	Denominación	Provincia	Tipo de Entidad	Población	Actividad	Aprobación ppto.	Estado	Aprobación liq. ppto.	Estado	Aprobación Cta. Gral.	Estado	Rendida CCA	Rendición Cta. Gral.	Estado
Sevilla	E. M. Abastec. y Saneamiento de Aguas de Sevilla, S.A.	Sevilla	SM		V							Si	689434	
	Empresa Municipal Vivienda, S.A.	Sevilla	SM		V							Si	689434	
	Limpieza Pública y Protección Ambiental, S.A.M.	Sevilla	SM		V							Si	689434	
	MERCASEVILLA, S.A.	Sevilla	SM		V							Si	689434	
	Transportes Urbanos de Sevilla, S.A.M.	Sevilla	SM		V							Si	689434	
Sierra de Yeguas	Sierra de Yeguas	Málaga	Ayuntamiento	3363	V							No		
Sierra	Sierra	Almería	Ayuntamiento	400	V	21/11/2017	FP	12/03/2018	P	27/06/2018	P	Si	30/08/2018	P
Siles	Siles	Jaén	Ayuntamiento	2305	V	22/12/2016	P	27/02/2018	P	20/09/2018	P	Si	19/10/2018	P
Somontín	Somontín	Almería	Ayuntamiento	471	V							No		
Sopotújar	Sopotújar	Granada	Ayuntamiento	266	V	05/12/2016	P	22/02/2018	P	20/09/2018	P	Si	16/10/2018	P
Sorbas	Sorbas	Almería	Ayuntamiento	2463	V							No		
Sorhuela del Guadalimar	Sorhuela del Guadalimar	Jaén	Ayuntamiento	1157	V	29/12/2017	FP	28/03/2018	P	06/11/2018	FP	Si	12/11/2018	FP
Sorvilán	Sorvilán	Granada	Ayuntamiento	550	V							No		
Sufilí	Sufilí	Almería	Ayuntamiento	222	V							No		
Tabernas	Tabernas	Almería	Ayuntamiento	3679	V	18/01/2017	FP	26/02/2018	P	05/07/2018	P	Si	22/10/2018	P
Taberno	Taberno	Almería	Ayuntamiento	984	V							No		
Tahal	Tahal	Almería	Ayuntamiento	346	V							No		
Tarifa	Tarifa	Cádiz	Ayuntamiento	18088	V							No		
	Patronato Municipal de Juventud Urbanizadora Tarifeña S.A.	Cádiz	OA		V							No	18088	
		Cádiz	SM		V							No	18088	

Entidad Principal	Denominación	Provincia	Tipo de Entidad	Población	Actividad	Aprobación ppto.	Estado	Aprobación liq. ppto.	Estado	Aprobación Cta. Gral.	Estado	Rendida CCA	Rendición Cta. Gral.	Estado
Teba	Teba	Málaga	Ayuntamiento	3847	✓	30/12/2016	P	05/04/2018	FP	27/07/2018	P	SI	18/09/2018	P
Terque	Terque	Almería	Ayuntamiento	386	✓	13/01/2017	FP	31/03/2018	P	11/10/2018	FP	SI	15/11/2018	FP
Tíjola	Tíjola	Almería	Ayuntamiento	3615	✓	04/05/2017	FP	01/03/2018	P	27/09/2018	P	SI	29/10/2018	P
Tocina	Tocina	Sevilla	Ayuntamiento	9656	✓	06/05/2017	FP	15/02/2018	P	27/09/2018	P	SI	31/10/2018	P
	Sociedad Desarrollo Local Tocina-Los Rosales S L	Sevilla	SM		✓							SI	9656	
Tolox	Tolox	Málaga	Ayuntamiento	2062	✓	13/09/2017	FP	21/02/2018	P	28/09/2018	P	SI	23/10/2018	P
Tomares	Tomares	Sevilla	Ayuntamiento	25042	✓	03/02/2017	FP	11/05/2018	FP	28/09/2018	P	SI	02/10/2018	P
Torre Alháquime	Torre Alháquime	Cádiz	Ayuntamiento	795	✓	12/12/2016	P	13/03/2018	P	19/06/2018	P	SI	16/08/2018	P
Torre del Campo	Torre del Campo	Jaén	Ayuntamiento	14435	✓	24/11/2016	P	31/01/2018	P	19/07/2018	P	SI	29/10/2018	P
Torre del Campo	Patronato Municipal de Cultura, Juventud y Deportes	Jaén	OA		✓							SI	14435	
	Empresa Municipal de Aguas de Torredelcampo, S.L	Jaén	SM		✓							SI	14435	
Torreblascopedro	Torreblascopedro	Jaén	Ayuntamiento	2594	✓	18/05/2017	FP	05/03/2018	P	27/09/2018	P	SI	15/10/2018	P
Torrecampo	Torrecampo	Córdoba	Ayuntamiento	1123	✓	17/02/2017	FP	08/02/2018	P	01/06/2018	P	SI	27/07/2018	P
	Patronato Residencia M. Mayores	Córdoba	OA		✓							SI	1123	
Torre-Cardela	Torre-Cardela	Granada	Ayuntamiento	782	✓							No		
Torredonjimeno	Torredonjimeno	Jaén	Ayuntamiento	13780	✓	01/01/2017	FP	28/03/2018	P	26/07/2018	P	SI	31/10/2018	P
Torremolinos	Torremolinos	Málaga	Ayuntamiento	67701	✓							No		
	Agencia de Promoción y Desarrollo Local de Torremolinos	Málaga	OA		✓							No	67701	

00163322

Entidad Principal	Denominación	Provincia	Tipo de Entidad	Población	Actividad	Aprobación ppto.	Estado	Aprobación liq. ppto.	Estado	Aprobación Cta. Gral.	Estado	Rendida CCA	Rendición Cta. Gral.	Estado
	Patronato Municipal de Deportes	Málaga	OA		V							No	67701	
	Aseo y Limpieza Municipales de Torremolinos S.A.	Málaga	SM		V							No	67701	
	C. Gestión y Exp. Palacio de Cong. y Expo. Costa del Sol	Málaga	SM		V							No	67701	
	Fomento y Difusión de la Cultura, S.A.	Málaga	SM		V							No	67701	
	Limpieza de Torremolinos, S.A.	Málaga	SM		V							No	67701	
	Los Pinares Vivero Municipal de Torremolinos S.A.	Málaga	SM		V							No	67701	
	Servicios de Torremolinos	Málaga	SM		V							No	67701	
	Sociedad Anónima Municipal Torremolinos	Málaga	SM		V							No	67701	
	Torremolinos Televisión, S.A.	Málaga	SM		V							No	67701	
Torreperogil	Torreperogil	Jaén	Ayuntamiento	7391	V	29/12/2016	P	16/04/2018	FP	27/09/2018	P	Si	06/11/2018	FP
	Centro especial empleo	Jaén	OA		V							Si	7391	
Torres	Torres	Jaén	Ayuntamiento	1475	V							No		
Torres de Albánchez	Torres de Albánchez	Jaén	Ayuntamiento	826	V							No		
	Torrox	Málaga	Ayuntamiento	15371	V							No		
	Patronato Municipal de Deportes	Málaga	OA		V							No	15371	
	Patronato Municipal de Turismo	Málaga	OA		V							No	15371	
	Promoción Empleo y Desarrollo Económico	Málaga	OA		V							No	15371	
Torvizcón	Torvizcón	Granada	Ayuntamiento	650	V							No		

00163322

Entidad Principal	Denominación	Provincia	Tipo de Entidad	Población	Actividad	Aprobación ppto.	Estado	Aprobación liq. ppto.	Estado	Aprobación Cta. Gral.	Estado	Rendición Cta. Gral.	Rendida CCA	Estado
Totalán	Totalán	Málaga	Ayuntamiento	710	✓	13/12/2016	P	21/02/2018	P	28/09/2018	P	25/10/2018	SI	P
Trebujena	Trebujena	Cádiz	Ayuntamiento	7069	✓								No	
Trebujena	Suelo Industrial Trebujena S.A.	Cádiz	SM		Sin actividad							7069	No	7069
Trebujena	Trebujena Emprende. S.L.	Cádiz	SM		✓							7069	No	7069
Trevélez	Trevélez	Granada	Ayuntamiento	758	✓	30/11/2017	FP	30/04/2018	FP	01/10/2018	P	21/11/2018	SI	FP
Trigueros	Trigueros	Huelva	Ayuntamiento	7708	✓								No	
Turón	Turón	Granada	Ayuntamiento	253	✓	23/03/2017	FP	23/03/2018	P	09/10/2018	FP	19/11/2018	SI	FP
Turre	Turre	Almería	Ayuntamiento	3317	✓	17/01/2017	FP	27/03/2018	P			28/11/2018	SI	FP
Turrillas	Turrillas	Almería	Ayuntamiento	229	✓								No	
Úbeda	Úbeda	Jaén	Ayuntamiento	34733	✓	17/01/2017	FP	28/02/2018	P	25/10/2018	FP	31/10/2018	SI	P
Úbrique	Úbrique	Cádiz	Ayuntamiento	16683	✓	20/12/2016	P	25/04/2018	FP	31/07/2018	P	13/09/2018	SI	P
Úbrique	Patronato Municipal Emisora de Radio	Cádiz	OA		✓							16683	SI	16683
Úbrique	Patronato Municipal de Deportes	Cádiz	OA		✓							16683	SI	16683
Úbrique	Administración de la Marca y Denominación Artículos de Piel de Úbrique, S.A.	Cádiz	SM		Sin actividad							16683	SI	16683
Úbrique	Empresa Mixta Aguas de Úbrique, S.A.	Cádiz	SM		✓							16683	SI	16683
Úbrique	Promotora Úbriqueña de Viviendas S.A.	Cádiz	SM		✓							16683	SI	16683
Ugíjar	Ugíjar	Granada	Ayuntamiento	2511	✓								No	
Ulella del Campo	Ulella del Campo	Almería	Ayuntamiento	848	✓	28/04/2017	FP	28/03/2018	P	20/06/2018	P	22/11/2018	SI	FP

00163322

Entidad Principal	Denominación	Provincia	Tipo de Entidad	Población	Actividad	Aprobación ppto.	Estado	Aprobación liq. ppto.	Estado	Aprobación Cta. Gral.	Estado	Rendida CCA	Rendición Cta. Gral.	Estado
Umbrete	Umbrete	Sevilla	Ayuntamiento	8695	V	29/12/2016	P	15/03/2018	P	27/09/2018	P	Si	26/10/2018	P
Umbrete	Sociedad de Desarrollo Económico, S.L.	Sevilla	SM		V							Si	8695	
Urrácal	Urrácal	Almería	Ayuntamiento	332	V	07/06/2017	FP	01/07/2018	FP	02/08/2018	P	Si	12/12/2018	FP
Utrera	Utrera	Sevilla	Ayuntamiento	52701	V							No		
Utrera	Promoción y Desarrollo Utrera, S.A., en liquidación	Sevilla	SM		En disolución							No	52701	
Valdelarco	Valdelarco	Huelva	Ayuntamiento	238	V							No		
Valdepeñas de Jaén	Valdepeñas de Jaén	Jaén	Ayuntamiento	3852	V	22/02/2017	FP	22/03/2018	P	29/08/2018	P	Si	19/09/2018	P
Valderrubio	Valderrubio	Granada	Ayuntamiento	2083	V	02/02/2017	FP	02/03/2018	P	27/09/2018	P	Si	19/10/2018	P
Valencina de la Concepción	Valencina de la Concepción	Sevilla	Ayuntamiento	7860	V							No		
Valenzuela	Valenzuela	Córdoba	Ayuntamiento	1189	V							No		
Valle de Abdalajís	Valle de Abdalajís	Málaga	Ayuntamiento	2577	V							No		
Valle del Zalabí	Valle del Zalabí	Granada	Ayuntamiento	2146	V	06/02/2017	FP	08/03/2018	P	11/06/2018	P	Si	24/09/2018	P
Válor	Válor	Granada	Ayuntamiento	676	V							No		
Valsequillo	Valsequillo	Córdoba	Ayuntamiento	367	V	10/01/2017	FP	13/02/2018	P	11/09/2018	P	Si	25/09/2018	P
Valverde del Camino	Valverde del Camino	Huelva	SM		V							Si	12839	
Valverde del Camino	Gestora de Infraestructuras de Valverde del Camino S.A.	Huelva	SM		V							Si	12839	
Valverde del Camino	Radio Valverde Información, S.L.	Huelva	SM		V							Si	12839	
Vegas del Genil	Vegas del Genil	Granada	Ayuntamiento	10808	V							No		
Vegas del Genil	Vegas del Genil, Empresa de Suelo y Vivienda S.A.	Granada	SM		Sin actividad							No	10808	

00163322



Entidad Principal	Denominación	Provincia	Tipo de Entidad	Población	Actividad	Aprobación ppto.	Estado	Aprobación liq. ppto.	Estado	Aprobación Cta. Gral.	Estado	Rendición Cta. Gral.	Rendida CCA	Estado
Vélez de la Frontera	Vélez de la Frontera	Cádiz	Ayuntamiento	12782	v								No	
Velefique	Velefique	Almería	Ayuntamiento	247	v								No	
Vélez de Benaudalla	Vélez de Benaudalla	Granada	Ayuntamiento	2885	v	22/06/2017	FP	13/03/2018	P	03/08/2018	P	30/10/2018	Si	P
Vélez-Blanco	Vélez-Blanco	Almería	Ayuntamiento	1918	v	04/04/2017	FP	28/04/2018	FP	21/11/2018	FP	27/12/2018	Si	FP
Vélez-Málaga	Vélez-Málaga	Málaga	Ayuntamiento	79878	v								No	
Vélez-Málaga	F. Fomento de la Cultura, la Educación y el Desarrollo de Vélez	Málaga	Fundación		v							79878	No	
Vélez-Málaga	Desarrollo Integral	Málaga	OA		v							79878	No	
Vélez-Málaga	Empresa Municipal de Servicios, Viviendas, Infraestructuras y Promoción de Vélez-Málaga S.A.	Málaga	SM		v							79878	No	
Vélez-Rubio	Vélez-Rubio	Almería	Ayuntamiento	6661	v	18/01/2017	FP	19/03/2018	P	28/09/2018	P	13/11/2018	Si	FP
Ventas de Huelma	Ventas de Huelma	Granada	Ayuntamiento	620	v								No	
Vera	Vera	Almería	Ayuntamiento	15528	v								No	
Vera	Agencia de gestión tributaria y recaudación	Almería	OA		v							15528	No	
Vera	CODEUR, S.A.	Almería	SM		v							15528	No	
Vera	Empresa Municipal Fomento de Vera S.A., en liquidación	Almería	SM		En disolución							15528	No	
Vera	Ferial Vera S.L.	Almería	SM		v							15528	No	
Viator	Viator	Almería	Ayuntamiento	5686	v	06/02/2017	FP	12/02/2018	P	31/07/2018	P	05/11/2018	Si	FP
Vícar	Vícar	Almería	Ayuntamiento	25149	v	27/04/2017	FP	30/03/2018	P	04/10/2018	FP	31/10/2018	Si	P

Entidad Principal	Denominación	Provincia	Tipo de Entidad	Población	Actividad	Aprobación ppto.	Estado	Aprobación liq. ppto.	Estado	Aprobación Cta. Gral.	Estado	Rendida CCA	Rendición Cta. Gral.	Estado
Vilches	Vilches	Jaén	Ayuntamiento	4567	V	30/12/2016	P	13/02/2018	P	28/09/2018	P	Si	09/10/2018	P
Villa de Otura	Villa de Otura	Granada	Ayuntamiento	6832	V	28/06/2017	FP	28/05/2018	FP	07/11/2018	FP	Si	23/11/2018	FP
Villa del Río	Villa del Río	Córdoba	Ayuntamiento	7251	V	26/01/2017	FP	27/02/2018	P	27/09/2018	P	Si	03/10/2018	P
Villablanca	Villablanca	Huelva	Ayuntamiento	2781	V	22/12/2016	P	27/02/2018	P	27/09/2018	P	Si	29/10/2018	P
Villacarrillo	Villacarrillo	Jaén	Ayuntamiento	10857	V	29/01/2018	FP	21/03/2018	P	31/07/2018	P	Si	29/10/2018	P
Centro Especial Empleo Municipal TAVISUR	Centro Especial Empleo Municipal TAVISUR	Jaén	OA		V							Si	10857	
Villacarrillo	Rehabilitación Patrimonio Natural e Histórico	Jaén	OA		V							Si	10857	
Villafranca de Córdoba	Patronato Municipal de Cultura	Jaén	OA		V							Si	10857	
Villaharta	Patronato Municipal de Juventud y Deporte	Jaén	OA		V							Si	10857	
Villafranca de Córdoba	Villafranca de Córdoba	Córdoba	Ayuntamiento	4886	V	22/02/2017	FP	23/02/2018	P	16/07/2018	P	Si	31/10/2018	P
Villaharta	Villaharta	Córdoba	Ayuntamiento	662	V							No		
Villalba del Alcor	Villalba del Alcor	Huelva	Ayuntamiento	3279	V							No		
Villaluenga del Rosario	Villaluenga del Rosario	Cádiz	Ayuntamiento	446	V	22/12/2016	P	16/03/2018	P	18/10/2018	FP	Si	23/10/2018	P
Villamanrique de la Condesa	Villamanrique de la Condesa	Sevilla	Ayuntamiento	4454	V							No		
Villamanrique de la Condesa	Desarrollo Manriqueña, S.L.	Sevilla	SM		V							No	4454	
Villamartín	Villamartín	Cádiz	Ayuntamiento	12207	V	21/04/2017	FP	10/04/2018	FP	26/07/2018	P	Si	19/09/2018	P
Villamartín	Instituto Promoción y Desarrollo	Cádiz	OA		V							Si	12207	
Villamartín	Avances de Villamartín, S.A., en liquidación	Cádiz	SM		En disolución							Si	12207	



Entidad Principal	Denominación	Provincia	Tipo de Entidad	Población	Actividad	Aprobación ppto.	Estado	Aprobación liq. ppto.	Estado	Aprobación Cta. Gral.	Estado	Rendición Cta. Gral.	Rendida CCA	Estado
Villanueva de Villanueva de	Villanueva de Villanueva de	Granada	Ayuntamiento	967	✓	03/04/2017	FP	23/02/2018	P	11/07/2018	P	30/10/2018	Si	P
Villanueva de Alcaides	Villanueva de Alcaides	Málaga	Ayuntamiento	4238	✓	31/01/2017	FP	06/03/2018	P	31/07/2018	P	31/08/2018	Si	P
Villanueva de Córdoba	Villanueva de Córdoba	Córdoba	Ayuntamiento	8886	✓	12/01/2017	FP	22/02/2018	P	06/09/2018	P	26/09/2018	Si	P
Villanueva de la Concepción	Villanueva de la Concepción	Málaga	Ayuntamiento	3290	✓								No	
Villanueva de la Concepción	Patronato Deportivo Y Cultural	Málaga	OA		Sin actividad							3290	No	
Villanueva de la Reina	Villanueva de la Reina	Jaén	Ayuntamiento	3151	✓	25/01/2017	FP	03/05/2018	FP	27/09/2018	P	09/10/2018	Si	P
Villanueva de las Cruces	Villanueva de las Cruces	Huelva	Ayuntamiento	386	✓	27/01/2017	FP	16/02/2018	P	13/07/2018	P	31/10/2018	Si	P
Villanueva de las Torres	Villanueva de las Torres	Granada	Ayuntamiento	633	✓								No	
Villanueva de los Castillejos	Villanueva de los Castillejos	Huelva	Ayuntamiento	2747	✓								No	
Villanueva de San Juan	Villanueva de San Juan	Sevilla	Ayuntamiento	1181	✓								No	
Villanueva de Tapia	Villanueva de Tapia	Málaga	Ayuntamiento	1523	✓								No	
Villanueva del Ariscal	Villanueva del Ariscal	Sevilla	Ayuntamiento	6573	✓								No	
Villanueva del Ariscal	FUTURISCAL	Sevilla	OA		✓							6573	No	
Villanueva del Arzobispo	Villanueva del Arzobispo	Jaén	Ayuntamiento	8402	✓								No	
Villanueva del Arzobispo	Centro Especial de Empleo San Blas	Jaén	OA		✓							8402	No	
Villanueva del Arzobispo	Promotora Pública Villanovense	Jaén	SM		✓							8402	No	
Villanueva del Duque	Villanueva del Duque	Córdoba	Ayuntamiento	1504	✓								No	
Villanueva del Rey	Villanueva del Rey	Córdoba	Ayuntamiento	1081	✓								No	
Villanueva del Río y Minas	Villanueva del Río y Minas	Sevilla	Ayuntamiento	4866	✓								No	

00163322

Entidad Principal	Denominación	Provincia	Tipo de Entidad	Población	Actividad	Aprobación ppto.	Estado	Aprobación liq. ppto.	Estado	Aprobación Cta. Gral.	Estado	Rendida CCA	Rendición Cta. Gral.	Estado
Villanueva del Río y Minas	San Fernando Sociedad de Desarrollo Local, S.L.	Sevilla	SM		Sin actividad							No	4866	
Villanueva del Rosario	Villanueva del Rosario	Málaga	Ayuntamiento	3383	✓							No		
Villanueva del Trabuco	Villanueva del Trabuco	Málaga	Ayuntamiento	5327	✓							No		
Villanueva Mesía	Villanueva Mesía	Granada	Ayuntamiento	2013	✓	20/01/2017	FP	22/01/2018	P	02/07/2018	P	Si	11/09/2018	P
Villarlalto	Villarlalto	Córdoba	Ayuntamiento	1171	✓							No		
Villarlalto	F. Pública Local Virgen del Buensuceso	Córdoba	Fundación		✓							No	1171	
Villardompardo	Villardompardo	Jaén	Ayuntamiento	1001	✓	31/03/2017	FP	15/03/2018	P	28/09/2018	P	Si	11/10/2018	P
Villarrasa	Villarrasa	Huelva	Ayuntamiento	2172	✓	14/03/2017	FP	12/03/2018	P	05/09/2018	P	Si	26/09/2018	P
Villarodrigo	Villarodrigo	Jaén	Ayuntamiento	425	✓	03/03/2017	FP	26/02/2018	P	30/07/2018	P	Si	21/09/2018	P
Villatorres	Villatorres	Jaén	Ayuntamiento	4389	✓	01/01/2018	FP	27/03/2018	P	02/10/2018	FP	Si	09/10/2018	P
Villaverde del Río	Villaverde del Río	Sevilla	Ayuntamiento	7824	✓							No		
Villaverde del Río	Regajo Hondo, S.A.	Sevilla	SM		✓							No	7824	
Vilaviciosa de Córdoba	Vilaviciosa de Córdoba	Córdoba	Ayuntamiento	3347	✓							No		
Vilaviciosa de Córdoba	Desarrollo Vilaviciosa, S.L.	Córdoba	SM		✓							No	3347	
Víñuela	Víñuela	Málaga	Ayuntamiento	2045	✓	22/12/2016	P	22/03/2018	P	28/06/2018	P	Si	03/08/2018	P
Víñuela	Asociación Centro Desarrollo rural de la Axarquía	Málaga	Fundación		✓							No	2045	
Viznar	Viznar	Granada	Ayuntamiento	978	✓	02/12/2016	P	29/01/2018	P	13/09/2018	P	Si	08/10/2018	P
Yunquera	Yunquera	Málaga	Ayuntamiento	2926	✓	05/12/2016	P	06/03/2018	P	24/09/2018	P	Si	02/10/2018	P
Zafaraya	Zafaraya	Granada	Ayuntamiento	2052	✓	16/08/2017	FP	11/06/2018	FP	28/09/2018	P	Si	28/12/2018	FP
Zagra	Zagra	Granada	Ayuntamiento	866	✓							No		

Entidad Principal	Denominación	Provincia	Tipo de Entidad	Población	Actividad	Aprobación ppto.	Estado	Aprobación liq. ppto.	Estado	Aprobación Cta. Gral.	Estado	Rendición Cta. Gral.	Rendida CCA	Estado
Zahara	Zahara	Cádiz	Ayuntamiento	1416	✓								No	
Zalamea la Real	Zalamea la Real	Huelva	Ayuntamiento	3093	✓	01/01/2017	FP	23/03/2018	P	27/09/2018	P	30/10/2018	SI	P
Zufre	Zufre	Huelva	Ayuntamiento	845	✓								No	
Zuheros	Zuheros	Córdoba	Ayuntamiento	644	✓								No	
Zújar	Zújar	Granada	Ayuntamiento	2612	✓								No	
Zurgena	Zurgena	Almería	Ayuntamiento	2877	✓								No	

## 7.2.3. Entidades locales autónomas

Denominación	Provincia	Actividad	Aprobación ppto.	Estado	Aprobación liq. ppto.	Estado	Aprobación Cta. Gral.	Estado	Rendida	Rendición Cta. Gral.	Estado
Aldea de Fuente Carreteros	Córdoba	V	04/05/2017	FP	28/03/2018	P	10/09/2018	P	Si	15/10/2018	P
Algallarín	Córdoba	V	31/03/2017	FP	31/01/2018	P	28/06/2018	P	Si	27/07/2018	P
Bacor-Olivar	Granada	V							No		
Bobadilla-Estación	Málaga	V							No		
Carchuna-Calahonda	Granada	V	18/07/2017	FP	27/02/2018	P	30/10/2018	FP	Si	30/10/2018	P
Castil de Campos	Córdoba	V							No		
El Mármol	Jaén	V	17/08/2017	FP	21/03/2018	P	02/10/2018	FP	Si	29/10/2018	P
El Palmar de Troya	Sevilla	V							No		
El Torno	Cádiz	V							No		
El Turro	Granada	V							No		
Encinarejo de Córdoba	Córdoba	V	09/03/2017	FP	30/04/2018	FP	27/09/2018	P	Si	31/10/2018	P
Estación Linares-Baeza	Jaén	V	01/03/2017	FP	16/03/2018	P	05/10/2018	FP	Si	16/10/2018	P
Estrella del Marqués	Cádiz	V							No		
Facinas	Cádiz	V							No		
Fornes	Granada	V							No		
Fuente Victoria	Almería	V	08/02/2017	FP	21/03/2018	P	08/11/2018	FP	Si	13/11/2018	FP
Garciez	Jaén	V							No		
Guadalacacín	Cádiz	V							No		
Isla Redonda-La Aceñuela	Sevilla	V							No		
La Barca de la Florida	Cádiz	V							No		
La Bobadilla	Jaén	V							No		

00163322

Denominación	Provincia	Actividad	Aprobación ppto.	Estado	Aprobación liq. ppto.	Estado	Aprobación Cta. Gral.	Estado	Rendida	Rendición Cta. Gral.	Estado
La Guajarrasa	Córdoba	V	05/04/2017	FP	18/04/2018	FP	03/08/2018	P	Si	07/08/2018	P
La Redondeña	Huelva	V	21/09/2017	FP	23/03/2018	P	30/08/2018	P	Si	26/09/2018	P
La Ropera	Jaén	V							No		
La Zarza-Perrunal	Huelva	V							No		
Los Villares	Jaén	V							No		
Mairena	Granada	V	19/10/2017	FP	26/03/2018	P	27/09/2018	P	Si	17/12/2018	FP
Marismillas	Sevilla	V							No		
Mures	Jaén	V							No		
Nuevajarilla	Cádiz	V							No		
Ochavillo del Río	Córdoba	V							No		
Picena	Granada	V	17/11/2017	FP	28/03/2018	P	30/09/2018	P	Si	14/12/2018	FP
San Isidro del Guadalete	Cádiz	V							No		
San Martín del Tesorillo	Cádiz	V	17/11/2017	FP	26/03/2018	P	24/09/2018	P	Si	15/10/2018	P
Tahivilla	Cádiz	V							No		
Tharsis	Huelva	V	01/01/2018	FP	22/05/2018	FP	10/09/2018	P	Si	30/10/2018	P
Torrepera	Cádiz	V							No		
Torrenueva	Granada	V	28/12/2017	FP	28/06/2018	FP	21/12/2018	FP	Si	28/12/2018	FP
Ventas de Zafarraya	Granada	V							No		
Zahara de los Atunes	Cádiz	V							No		

00163322

## 7.2.4. Mancomunidades

Entidad Principal	Provincia	Tipo de Entidad	Denominación	Actividad	Aprobación ppto.	Estado	Aprobación lq. ppto.	Estado	Aprobación Cta. Gral.	Estado	Rendición Cta. Gral.	Estado
Abastecimiento de Agua Potable del Temple	Granada	Mancomunidad	Abastecimiento de Agua Potable del Temple	V							No	
Abastecimientos de Agua Potable del Río Díjar	Granada	Mancomunidad	Abastecimientos de Agua Potable del Río Díjar	V							No	
Aguadulce-Osuna-Pedreira	Sevilla	Mancomunidad	Aguadulce-Osuna-Pedreira	V							No	
Aljarafe	Sevilla	Mancomunidad	Aljarafe	V							No	
	Sevilla	SM	Empresa Mancomunada del Aljarafe, S.A.	V							No	
Alpujarra Granadina	Granada	Mancomunidad	Alpujarra Granadina	V							No	
Andévalo	Huelva	Mancomunidad	Andévalo	Sin actividad							No	
Andévalo Minero	Huelva	Mancomunidad	Andévalo Minero	V							No	
Bahía de Cádiz	Cádiz	Mancomunidad	Bahía de Cádiz	V							No	
Bajo Andarax	Almería	Mancomunidad	Bajo Andarax	V							No	
Campaña Sur de Córdoba	Córdoba	Mancomunidad	Campaña Sur de Córdoba	V							No	
Campaña-Andévalo	Huelva	Mancomunidad	Campaña-Andévalo	V							No	
Comarca Cordobesa Alto Guadalquivir	Córdoba	Mancomunidad	Comarca Cordobesa Alto Guadalquivir	V							No	
Comarca de Alhama de Granada	Granada	Mancomunidad	Comarca de Alhama de Granada	V	07/02/2017	FP	02/04/2018	FP	10/08/2018	P	Si	28/09/2018
Comarca de Baza	Granada	Mancomunidad	Comarca de Baza	V	21/12/2016	P	02/04/2018	FP	11/09/2018	P	Si	30/10/2018
Comarca de Campo de Gibraltar	Cádiz	Mancomunidad	Comarca de Campo de Gibraltar	V							No	
	Cádiz	OA	Instituto Estudios Campogibraltareños	V							No	
	Cádiz	SM	Agua y Residuos del Campo de Gibraltar, S.A.	V							No	
Comarca de Guadix	Granada	Mancomunidad	Comarca de Guadix	V							No	

00163322



Entidad Principal	Provincia	Tipo de Entidad	Denominación	Actividad	Aprobación ppto.	Estado	Aprobación liq. ppto.	Estado	Aprobación Cta. Gral.	Estado	Rendida CCA	Rendición Cta. Gral.	Estado
Comarca de Huéscar	Granada	Mancomunidad	Comarca de Huéscar	V							No		
Comarca La Janda	Cádiz	Mancomunidad	Comarca La Janda	V	30/05/2017	FP	23/02/2018	P	16/10/2018	FP	Si	30/10/2018	P
Comarca Mármol Blanco Macael	Almería	Mancomunidad	Comarca Mármol Blanco Macael	V							No		
Cornisa Sierra Norte	Sevilla	Mancomunidad	Cornisa Sierra Norte	En disolución							No		
Costa del Sol Occidental	Málaga	Mancomunidad	Costa del Sol Occidental	V							No		
	Málaga	SM	Acosol, S.A.	V							No		
	Málaga	Mancomunidad	Costa del Sol-Axarquía	V							No		
Costa del Sol-Axarquía	Málaga	OA	O.A.L. Axarquía	V							No		
	Málaga	SM	Aguas y Saneamientos de la Axarquía S.A.	V							No		
Cuenca Minera	Huelva	Mancomunidad	Cuenca Minera	V							No		
Desarrollo Condado de Huelva	Huelva	Mancomunidad	Desarrollo Condado de Huelva	V	04/11/2016	P	01/03/2018	P	27/09/2018	P	Si	26/10/2018	P
	Huelva	SM	Desarrollo del Condado, S.A.	V							Si		
Desarrollo y Fomento del Aljarafe	Sevilla	Mancomunidad	Desarrollo y Fomento del Aljarafe	V							No		
El Temple	Granada	Mancomunidad	El Temple	V							No		
Guadajoz y Campiña Este de Córdoba	Córdoba	Mancomunidad	Guadajoz y Campiña Este de Córdoba	V							No		
Guadalquivir	Sevilla	Mancomunidad	Guadalquivir	V							No		
Intermunicipal Campiña 2000	Sevilla	Mancomunidad	Intermunicipal Campiña 2000	V							No		
Islantilla	Huelva	Mancomunidad	Islantilla	V							No		
	Huelva	Fundación	Centro de Estudios Marinos	V							No		
Juncaril, Abolote, Peligros	Granada	Mancomunidad	Juncaril, Abolote, Peligros	V	07/11/2016	P	15/02/2018	P	29/05/2018	P	Si	31/10/2018	P
Levante Almeriense	Almería	Mancomunidad	Levante Almeriense	V							No		

00163322



Entidad Principal	Provincia	Tipo de Entidad	Denominación	Actividad	Aprobación ppto.	Estado	Aprobación liq. ppto.	Estado	Aprobación Cta. Gral.	Estado	Rendida CCA	Rendición Cta. Gral.	Estado
Los Alcores para la gestión de los residuos sólidos urbanos	Sevilla	Mancomunidad	Los Alcores para la gestión de los residuos sólidos urbanos	✓							No		
Los Pedroches	Córdoba	Mancomunidad	Los Pedroches	✓							No		
Marquesado del Zenete	Granada	Mancomunidad	Marquesado del Zenete	✓	15/02/2017	FP	15/03/2018	P	20/06/2018	P	Si	08/10/2018	P
Medio-Alto Andarax y Bajo Nacimiento	Almería	Mancomunidad	Medio-Alto Andarax y Bajo Nacimiento	✓							No		
Moguer-Palos de la Frontera	Huelva	Mancomunidad	Moguer-Palos de la Frontera	✓							No		
Municipios Beturia	Huelva	Mancomunidad	Municipios Beturia	✓							No		
	Huelva	SM	Empresa Diversificación Industrial del Andévalo S.L.	✓							No		
Municipios de la Comarca de Écija	Sevilla	Mancomunidad	Municipios de la Comarca de Écija	✓							No		
Municipios de la Costa Tropical de Granada	Granada	Mancomunidad	Municipios de la Costa Tropical de Granada	✓	20/12/2016	P	13/02/2018	P	27/09/2018	P	Si	22/10/2018	P
Municipios de Los Vélez	Almería	Mancomunidad	Municipios de Los Vélez	✓							No		
Municipios del Valle del Almanzora	Almería	Mancomunidad	Municipios del Valle del Almanzora	✓							No		
Municipios Pueblos del Interior	Almería	Mancomunidad	Municipios Pueblos del Interior	✓	15/06/2017	FP	27/02/2018	P	29/09/2018	P	Si	05/12/2018	FP
Municipios Río Nacimiento	Almería	Mancomunidad	Municipios Río Nacimiento	✓							No		
Municipios Sierra Norte de Sevilla	Sevilla	Mancomunidad	Municipios Sierra Norte de Sevilla	✓							No		
Prestación del servicio de recogida de residuos sólidos urbanos de la Ruta de Torvizcón	Granada	Mancomunidad	Prestación del servicio de recogida de residuos sólidos urbanos de la Ruta de Torvizcón	✓							No		
Ribera Baja del Genil	Granada	Mancomunidad	Ribera Baja del Genil	✓	27/01/2017	FP	23/01/2018	P	26/09/2018	P	Si	01/10/2018	P
Ribera del Huelva	Huelva	Mancomunidad	Ribera del Huelva	En disolución							No		
Río Dílar	Granada	Mancomunidad	Río Dílar	Sin actividad							No		
Río Monachil	Granada	Mancomunidad	Río Monachil	✓							No		

00163322





Entidad Principal	Provincia	Tipo de Entidad	Denominación	Actividad	Aprobación ppto.	Estado	Aprobación liq. ppto.	Estado	Aprobación Cta. Gral.	Estado	Rendida CCA	Rendición Cta. Gral.	Estado
Servicios de la Provincia de Huelva	Huelva	Mancomunidad	Servicios de la Provincia de Huelva	V	30/12/2016	P	10/01/2018	P	27/09/2018	P	Si	25/10/2018	P
	Huelva	SM	Gestión Integral del Agua S.A.	V							Si		
Servicios La Vega	Sevilla	Mancomunidad	Servicios La Vega	V							No		
Sierra de Cádiz	Cádiz	Mancomunidad	Sierra de Cádiz	V							No		
Sierra de Las Nieves	Málaga	Mancomunidad	Sierra de Las Nieves	V	12/06/2017	FP	09/04/2018	FP	30/08/2018	P	Si	10/10/2018	P
Sierra Minera	Huelva	Mancomunidad	Sierra Minera	V							No		
Sierra Morena	Córdoba	Mancomunidad	Sierra Morena	V							No		
Cordobesa			Cordobesa										
Sierra Occidental de Huelva	Huelva	Mancomunidad	Sierra Occidental de Huelva	V							No		
Sierra Sur	Sevilla	Mancomunidad	Sierra Sur	V							No		
Tierras de Doñana	Sevilla	Mancomunidad	Tierras de Doñana	V							No		
Valle de Lecrín	Granada	Mancomunidad	Valle de Lecrín	V	11/05/2017	FP	27/02/2018	P	08/10/2018	FP	Si	16/10/2018	P
Valle del Guadiato	Córdoba	Mancomunidad	Valle del Guadiato	V							No		
Vega Alta de Sevilla	Sevilla	Mancomunidad	Vega Alta de Sevilla	V							No		
Vega del Guadalquivir	Córdoba	Mancomunidad	Vega del Guadalquivir	V							No		
Zona Centro Valle de los Pedroches	Córdoba	Mancomunidad	Zona Centro Valle de los Pedroches	V	06/02/2017	FP	13/03/2018	P	15/10/2018	FP	Si	22/10/2018	P
Zona Noroeste Valle de Pedroches	Córdoba	Mancomunidad	Zona Noroeste Valle de Pedroches	V							No		
Zona Subbética de Córdoba	Córdoba	Mancomunidad	Zona Subbética de Córdoba	V							No		
Vía Verde de la Subbética	Córdoba	Consortio	Vía Verde de la Subbética	V							No		

### 7.3. Entidades que no han rendido la Cuenta General de 2017. Situación respecto a los 3 últimos ejercicios<sup>13</sup>

#### 7.3.1. Ayuntamientos

Provincia	Denominación	2017	2016	2015
Almería	Alboloduy	NO	NO	SI
Almería	Albox	NO	SI	SI
Almería	Alhabia	NO	NO	NO
Almería	Alhama de Almería	NO	SI	SI
Almería	Almócita	NO	SI	SI
Almería	Alsodux	NO	NO	NO
Almería	Antas	NO	SI	SI
Almería	Armuña de Almanzora	NO	SI	SI
Almería	Bacares	NO	NO	NO
Almería	Bayárcal	NO	NO	NO
Almería	Benitagla	NO	NO	SI
Almería	Benizalón	NO	SI	SI
Almería	Berja	NO	NO	NO
Almería	Carboneras	NO	SI	SI
Almería	Cóbdar	NO	SI	SI
Almería	Dalías	NO	SI	SI
Almería	Enix	NO	NO	NO
Almería	Felix	NO	NO	NO
Almería	Fines	NO	SI	SI
Almería	Garrucha	NO	SI	SI
Almería	Huércal de Almería	NO	NO	SI
Almería	La Mojonera	NO	SI	SI
Almería	Láujar de Andarax	NO	NO	NO
Almería	Lucainena de las Torres	NO	SI	SI
Almería	Lúcar	NO	NO	NO
Almería	Nacimiento	NO	NO	SI
Almería	Níjar	NO	SI	SI
Almería	Ohanes	NO	NO	NO
Almería	Oria	NO	NO	NO

<sup>13</sup> Entidades que no han rendido la cuenta general de 2017 hasta el 31 de mayo de 2019

Provincia	Denominación	2017	2016	2015
Almería	Pulpí	NO	NO	SI
Almería	Rágol	NO	SI	SI
Almería	Santa Cruz de Marchena	NO	NO	SI
Almería	Santa Fe de Mondújar	NO	SI	SI
Almería	Serón	NO	SI	SI
Almería	Somontín	NO	NO	NO
Almería	Suffí	NO	SI	SI
Almería	Turrillas	NO	SI	NO
Almería	Zurgena	NO	NO	SI
Cádiz	Alcalá de los Gazules	NO	NO	SI
Cádiz	Algodonales	NO	NO	NO
Cádiz	Arcos de la Frontera	NO	SI	SI
Cádiz	Barbate	NO	SI	SI
Cádiz	Benalup-Casas Viejas	NO	SI	SI
Cádiz	Benaocaz	NO	NO	NO
Cádiz	Cádiz	NO	SI	SI
Cádiz	Castellar de la Frontera	NO	NO	SI
Cádiz	Chipiona	NO	SI	SI
Cádiz	El Puerto de Santa María	NO	NO	SI
Cádiz	Espera	NO	SI	SI
Cádiz	Jerez de la Frontera	NO	SI	SI
Cádiz	Medina Sidonia	NO	SI	SI
Cádiz	Olvera	NO	SI	SI
Cádiz	Paterna de Rivera	NO	NO	SI
Cádiz	Prado del Rey	NO	NO	SI
Cádiz	Puerto Real	NO	NO	NO
Cádiz	Puerto Serrano	NO	NO	SI
Cádiz	Rota	NO	NO	SI
Cádiz	San Fernando	NO	SI	SI
Cádiz	San José del Valle	NO	SI	SI
Cádiz	Sanlúcar de Barrameda	NO	SI	SI
Cádiz	Tarifa	NO	SI	SI
Cádiz	Trebujena	NO	SI	SI
Cádiz	Vejer de la Frontera	NO	SI	SI
Cádiz	Zahara	NO	NO	NO

Provincia	Denominación	2017	2016	2015
Córdoba	Benamejí	NO	SI	SI
Córdoba	Cardeña	NO	NO	NO
Córdoba	Doña Mencía	NO	SI	SI
Córdoba	El Guijo	NO	NO	SI
Córdoba	Espiel	NO	NO	NO
Córdoba	Fernán-Núñez	NO	SI	SI
Córdoba	Fuente la Lancha	NO	NO	NO
Córdoba	Fuente Obejuna	NO	SI	SI
Córdoba	Guadalcázar	NO	NO	NO
Córdoba	Hornachuelos	NO	NO	SI
Córdoba	Iznájar	NO	SI	SI
Córdoba	La Carlota	NO	SI	SI
Córdoba	Montalbán de Córdoba	NO	SI	SI
Córdoba	Moriles	NO	SI	SI
Córdoba	Pedroche	NO	SI	SI
Córdoba	Peñarroya-Pueblonuevo	NO	NO	NO
Córdoba	Posadas	NO	NO	SI
Córdoba	San Sebastián de los Ballesteros	NO	SI	SI
Córdoba	Santa Eufemia	NO	SI	SI
Córdoba	Villaharta	NO	SI	SI
Córdoba	Villanueva del Duque	NO	NO	SI
Córdoba	Villarlalto	NO	NO	NO
Córdoba	Villaviciosa de Córdoba	NO	NO	SI
Córdoba	Zuheros	NO	NO	SI
Granada	Alamedilla	NO	SI	SI
Granada	Albuñol	NO	NO	SI
Granada	Alhama de Granada	NO	SI	SI
Granada	Alicún de Ortega	NO	NO	NO
Granada	Almuñécar	NO	NO	SI
Granada	Alquife	NO	NO	SI
Granada	Atarfe	NO	SI	SI
Granada	Beas de Guadix	NO	NO	SI
Granada	Benalúa	NO	NO	SI
Granada	Busquístar	NO	NO	NO
Granada	Cacín	NO	SI	SI

Provincia	Denominación	2017	2016	2015
Granada	Carataunas	NO	SI	SI
Granada	Cástaras	NO	NO	NO
Granada	Castilléjar	NO	NO	SI
Granada	Cenes de la Vega	NO	SI	SI
Granada	Cogollos de Guadix	NO	SI	SI
Granada	Cuevas del Campo	NO	SI	SI
Granada	Dehesas de Guadix	NO	NO	SI
Granada	Dehesas Viejas	NO	NO	NO
Granada	Dólar	NO	NO	SI
Granada	Domingo Perez	NO	NO	
Granada	Fuente Vaqueros	NO	NO	NO
Granada	Galera	NO	NO	SI
Granada	Gójar	NO	SI	SI
Granada	Gor	NO	NO	NO
Granada	Gorafe	NO	SI	SI
Granada	Huélago	NO	SI	SI
Granada	Huétor de Santillán	NO	SI	SI
Granada	Itrabo	NO	NO	NO
Granada	Iznalloz	NO	NO	SI
Granada	La Taha	NO	SI	SI
Granada	La Zubia	NO	SI	SI
Granada	Láchar	NO	NO	NO
Granada	Lecrín	NO	NO	SI
Granada	Lújar	NO	NO	NO
Granada	Monachil	NO	NO	SI
Granada	Montejícar	NO	NO	SI
Granada	Montillana	NO	NO	NO
Granada	Órgiva	NO	NO	SI
Granada	Peligros	NO	NO	SI
Granada	Pinos Puente	NO	NO	SI
Granada	Pulianas	NO	SI	SI
Granada	Purullena	NO	NO	NO
Granada	Salobreña	NO	SI	SI
Granada	Santa Cruz del Comercio	NO	SI	SI
Granada	Torre-Cardela	NO	NO	NO

Provincia	Denominación	2017	2016	2015
Granada	Torvizcón	NO	NO	NO
Granada	Ugíjar	NO	SI	SI
Granada	Ventas de Huelma	NO	NO	SI
Granada	Villanueva de las Torres	NO	SI	SI
Granada	Zagra	NO	SI	SI
Granada	Zújar	NO	NO	NO
Huelva	Alájar	NO	SI	SI
Huelva	Arroyomolinos de León	NO	NO	NO
Huelva	Berrocal	NO	SI	SI
Huelva	Cala	NO	NO	SI
Huelva	Campofrío	NO	NO	NO
Huelva	Cañaverale de León	NO	NO	SI
Huelva	Cartaya	NO	SI	SI
Huelva	Castaño del Robledo	NO	SI	SI
Huelva	Corteconcepción	NO	NO	NO
Huelva	Cumbres Mayores	NO	NO	SI
Huelva	El Cerro de Andévalo	NO	SI	SI
Huelva	El Granado	NO	NO	NO
Huelva	Encinasola	NO	SI	SI
Huelva	Fuenteheridos	NO	SI	SI
Huelva	Galaroza	NO	SI	SI
Huelva	Hinojales	NO	NO	NO
Huelva	Huelva	NO	SI	SI
Huelva	Isla Cristina	NO	SI	SI
Huelva	La Granada de Río-Tinto	NO	NO	NO
Huelva	La Nava	NO	SI	SI
Huelva	La Palma del Condado	NO	SI	SI
Huelva	Linares de la Sierra	NO	SI	SI
Huelva	Lucena del Puerto	NO	NO	SI
Huelva	Minas de Riotinto	NO	NO	SI
Huelva	Niebla	NO	SI	SI
Huelva	Paymogo	NO	SI	SI
Huelva	Puerto Moral	NO	SI	SI
Huelva	Rosal de la Frontera	NO	NO	NO
Huelva	Santa Ana la Real	NO	NO	SI

Provincia	Denominación	2017	2016	2015
Huelva	Santa Bárbara de Casa	NO	SI	SI
Huelva	Trigueros	NO	SI	SI
Huelva	Valdelarco	NO	SI	SI
Huelva	Villalba del Alcor	NO	SI	SI
Huelva	Villanueva de los Castillejos	NO	SI	SI
Huelva	Zufre	<b>NO</b>	SI	SI
Jaén	Albanchez de Mágina	NO	SI	SI
Jaén	Castellar	NO	SI	SI
Jaén	Cazorla	NO	NO	NO
Jaén	Chilluévar	NO	SI	SI
Jaén	Fuensanta de Martos	NO	NO	NO
Jaén	Jaén	NO	NO	NO
Jaén	Jódar	NO	SI	SI
Jaén	Larva	NO	SI	SI
Jaén	Los Villares	<b>NO</b>	SI	SI
Jaén	Orcera	NO	SI	SI
Jaén	Peal de Becerro	NO	SI	SI
Jaén	Pegalajar	NO	SI	SI
Jaén	Quesada	NO	NO	SI
Jaén	Santiago-Pontones	NO	SI	SI
Jaén	Torres de Albánchez	NO	SI	SI
Málaga	Algarrobo	NO	SI	SI
Málaga	Alozaina	NO	SI	SI
Málaga	Árchez	NO	NO	SI
Málaga	Ardales	NO	NO	NO
Málaga	Arenas	NO	SI	SI
Málaga	Arriate	NO	NO	NO
Málaga	Atajate	NO	NO	NO
Málaga	Benadalid	NO	NO	SI
Málaga	Benahavís	NO	SI	SI
Málaga	Benalauría	NO	SI	SI
Málaga	Benamargosa	NO	SI	SI
Málaga	Benaolán	NO	SI	SI
Málaga	Benarrabá	NO	SI	SI
Málaga	Campillos	NO	SI	SI

Provincia	Denominación	2017	2016	2015
Málaga	Cartajima	NO	NO	SI
Málaga	Casares	NO	SI	SI
Málaga	Comares	NO	SI	SI
Málaga	Cómpeta	NO	SI	SI
Málaga	Cuevas de San Marcos	NO	SI	SI
Málaga	Faraján	NO	NO	NO
Málaga	Frigiliana	NO	NO	SI
Málaga	Fuente de Piedra	NO	NO	NO
Málaga	Gaucín	NO	SI	SI
Málaga	Guaro	NO	SI	SI
Málaga	Humilladero	NO	NO	NO
Málaga	Igualeja	NO	SI	SI
Málaga	Jimera de Líbar	NO	NO	SI
Málaga	Jubrique	NO	SI	NO
Málaga	Júzcar	NO	NO	NO
Málaga	Marbella	NO	SI	SI
Málaga	Mijas	NO	NO	NO
Málaga	Monda	NO	NO	NO
Málaga	Parauta	NO	NO	NO
Málaga	Pizarra	NO	NO	SI
Málaga	Pujerra	NO	NO	NO
Málaga	Riogordo	NO	NO	SI
Málaga	Sedella	NO	SI	SI
Málaga	Torremolinos	NO	NO	SI
Málaga	Torrox	NO	SI	SI
Málaga	Vélez-Málaga	NO	NO	SI
Málaga	Villanueva del Rosario	NO	SI	SI
Sevilla	Alanís	NO	NO	NO
Sevilla	Albaida del Aljarafe	NO	SI	SI
Sevilla	Alcalá del Río	NO	SI	SI
Sevilla	Algámitas	NO	NO	SI
Sevilla	Almadén de la Plata	NO	SI	SI
Sevilla	Arahal	NO	NO	SI
Sevilla	Aznalcázar	NO	SI	SI
Sevilla	Bollullos de la Mitación	NO	SI	SI



Provincia	Denominación	2017	2016	2015
Sevilla	Bormujos	NO	SI	SI
Sevilla	Brenes	NO	NO	SI
Sevilla	Burguillos	NO	NO	SI
Sevilla	Cañada Rosal	NO	NO	NO
Sevilla	Carmona	NO	SI	SI
Sevilla	Casariche	NO	SI	SI
Sevilla	Castilleja de Guzmán	NO	NO	SI
Sevilla	Cazalla de la Sierra	NO	NO	NO
Sevilla	Constantina	NO	SI	SI
Sevilla	El Castillo de las Guardas	NO	SI	SI
Sevilla	El Coronil	NO	NO	NO
Sevilla	El Cuervo de Sevilla	NO	SI	SI
Sevilla	El Garrobo	NO	SI	SI
Sevilla	El Madroño	NO	SI	SI
Sevilla	El Ronquillo	NO	NO	SI
Sevilla	El Viso del Alcor	NO	NO	SI
Sevilla	Espartinas	NO	SI	SI
Sevilla	Fuentes de Andalucía	NO	SI	SI
Sevilla	Gerena	NO	NO	NO
Sevilla	Gilena	NO	SI	SI
Sevilla	Guillena	NO	SI	SI
Sevilla	Herrera	NO	SI	SI
Sevilla	Huévar del Aljarafe	NO	SI	SI
Sevilla	La Algaba	NO	SI	SI
Sevilla	La Luisiana	NO	NO	SI
Sevilla	La Puebla del Río	NO	SI	SI
Sevilla	La Roda de Andalucía	NO	SI	SI
Sevilla	Lebrija	NO	NO	SI
Sevilla	Lora de Estepa	NO	NO	NO
Sevilla	Mairena del Alcor	NO	NO	NO
Sevilla	Marchena	NO	SI	SI
Sevilla	Palomares del Río	NO	NO	SI
Sevilla	Pedrera	NO	SI	SI
Sevilla	Peñaflor	NO	NO	NO
Sevilla	Pilas	NO	NO	SI

Provincia	Denominación	2017	2016	2015
Sevilla	Salteras	NO	SI	NO
Sevilla	San Nicolás del Puerto	NO	NO	NO
Sevilla	Santiponce	NO	SI	SI
Sevilla	Villamanrique de la Condesa	NO	SI	SI
Sevilla	Villanueva del Ariscal	NO	NO	SI
Sevilla	Villaverde del Río	NO	NO	SI

## 7.3.2. Entidades locales autónomas

Provincia	Denominación	2017	2016	2015
Cádiz	El Torno	NO	NO	NO
Cádiz	Estella del Marqués	NO	NO	NO
Cádiz	Facinas	NO	SI	SI
Cádiz	Guadalcaçin	NO	NO	NO
Cádiz	La Barca de la Florida	NO	NO	NO
Cádiz	Nuevajarilla	NO	NO	NO
Cádiz	San Isidro del Guadalete	NO	NO	NO
Cádiz	Tahivilla	NO	SI	SI
Cádiz	Torreçera	NO	NO	NO
Cádiz	Zahara de los Atunes	NO	NO	NO
Córdoba	Castil de Campos	NO	SI	SI
Córdoba	Ochavillo del Río	NO	NO	SI
Granada	Fornes	NO	NO	SI
Granada	Ventas de Zafarraya	NO	NO	SI
Huelva	La Zarza-Perrunal	NO	SI	SI
Jaén	La Bobadilla	NO	NO	NO
Jaén	La Ropera	NO	NO	NO
Jaén	Los Villares	NO	NO	NO
Jaén	Mures	NO	NO	NO
Málaga	BOBADILLA ESTACION	NO	NO	NO
Sevilla	El Palmar de Troya	NO	SI	SI
Sevilla	Marismillas	NO	NO	SI

## 7.3.3. Mancomunidades

Provincia	Denominación	2017	2016	2015
Almería	Bajo Andarax	NO	NO	NO
Almería	Comarca Mármol Blanco Macael	NO	NO	NO
Almería	Levante Almeriense	NO	NO	NO
Almería	Medio-Alto Andarax y Bajo Nacimiento	NO	NO	NO
Almería	Municipios de Los Vélez	NO	NO	NO
Almería	Municipios Río Nacimiento	NO	NO	NO
Cádiz	Bahía de Cádiz	NO	SI	SI
Cádiz	Sierra de Cádiz	NO	NO	NO
Córdoba	Campaña Sur de Córdoba	NO	NO	NO
Córdoba	Comarca Cordobesa Alto Guadalquivir	NO	SI	SI
Córdoba	Guadajoz y Campiña Este de Córdoba	NO	SI	SI
Córdoba	Los Pedroches	NO	NO	SI
Córdoba	Sierra Morena Cordobesa	NO	NO	SI
Córdoba	Valle del Guadiato	NO	NO	NO
Córdoba	Zona Noroeste Valle de Pedroches	NO	NO	NO
Córdoba	Zona Subbética de Córdoba	NO	NO	NO
Granada	Abastecimiento de Agua Potable del Temple	NO	NO	NO
Granada	Alpujarra Granadina	NO	NO	SI
Granada	Comarca de Guadix	NO	SI	NO
Granada	El Temple	NO	NO	NO
Granada	Prestación del servicio de recogida de residuos sólidos urbanos de la Ruta de Torvizcón	NO	NO	NO
Granada	Río Dílar	NO	NO	NO
Granada	Río Monachil	NO	NO	NO
Huelva	Andévalo	NO	NO	NO
Huelva	Andévalo Minero	NO	NO	NO
Huelva	Campaña-Andévalo	NO	NO	NO
Huelva	Cuenca Minera	NO	NO	NO
Huelva	Islantilla	NO	SI	SI
Huelva	Ribera del Huelva	NO	NO	NO
Huelva	Sierra Minera	NO	SI	SI
Huelva	Sierra Occidental de Huelva	NO	NO	NO
Málaga	Costa del Sol Occidental	NO	SI	SI
Málaga	Costa del Sol-Axarquía	NO	NO	NO
Sevilla	Aguadulce-Osuna-Pedreira	NO	NO	NO

Provincia	Denominación	2017	2016	2015
Sevilla	Aljarafe	NO	SI	SI
Sevilla	Cornisa Sierra Norte	NO	NO	NO
Sevilla	Desarrollo y Fomento del Aljarafe	NO	SI	SI
Sevilla	Guadalquivir	NO	NO	NO
Sevilla	Intermunicipal Campiña 2000	NO	NO	SI
Sevilla	Los Alcores para la gestión de los residuos sólidos urbanos	NO	NO	NO
Sevilla	Municipios de la Comarca de Écija	NO	SI	SI
Sevilla	Municipios Sierra Norte de Sevilla	NO	SI	SI
Sevilla	Servicios La Vega	NO	NO	NO
Sevilla	Sierra Sur	NO	NO	NO
Sevilla	Tierras de Doñana	NO	NO	NO
Sevilla	Vega Alta de Sevilla	NO	NO	NO

## 7.4. Resultado de la Revisión de las cuentas rendidas a la Cámara de Cuentas de Andalucía

### 7.4.1. Incidencias de validación de la Plataforma en las Cuentas Generales de 2017

#### 7.4.1.1. Diputaciones provinciales

Entidad	Tramitación	Contenido	Coherencia	Total
Almería		4	7	11
Córdoba	2	3	5	10
Granada	2	4	8	14
Huelva		4		4
Jaén		4	7	11
Sevilla	1	5	6	12

## 7.4.1.2. Ayuntamientos

Entidad	Tramitación	Contenido	Coherencia	Total
Abla	1	17	6	24
Abrucena	1		4	5
Adamuz	3	1	7	11
Adra	2	17	4	23
Agrón	4	10	6	20
Aguadulce	6	11	3	20
Albánchez	1	1	10	12
Albolote		1		1
Albuñán	4	13	8	25
Albuñuelas	3	17	5	25
Alcalá de Guadaíra	1	7	6	14
Alcalá la Real	2	17	5	24
Alcaudete	1	3	2	6
Aldeire	1	17	5	23
Alfacar	1			1
Algar	2	23	1	26
Alhaurín de la Torre	4	7	3	14
Alhendín	7	6	8	21
Alicún	2		5	7
Almáchar	3	20	9	32
Almargen	4	18	10	32
Almedinilla	1	6		7
Almería	1	7	8	16
Almodóvar del Río		4	4	8
Almogía	4	4	5	13
Almonaster la Real		4	8	12
Alosno	3	6	19	28
Alpandeire	1	12	3	16
Alpujarra de la Sierra		18	15	33
Andújar	1	19	4	24
Arboleas	1	20	14	35
Archidona	5	3	9	17
Arjona	1	2	2	5

00163322

Entidad	Tramitación	Contenido	Coherencia	Total
Arjonilla	1	2	1	4
Arquillos	5	2	2	9
Ayamonte	3	4	8	15
Badolatosa	1	3	1	5
Baena	1	15	9	25
Baeza	2	1	6	9
Bailén	3	16	6	25
Baños de la Encina		1	2	3
Baza		4	4	8
Beas	1	7	12	20
Beas de Granada	1	2	4	7
Beas de Segura	7	3		10
Bédar	1	3	10	14
Bedmar y Garcéz	1			1
Belalcázar	3	3	7	13
Bélmez	2	3	3	8
Bélmez de la Moraleda		3	7	10
Benacazón	2	3	5	10
Benahadux		9	1	10
Benalúa de las Villas	3	1		4
Benamocarra	1	5	9	15
Benatae	3	1	2	6
Bentarique	1	1	9	11
Bérchules	4	15	9	28
Bollullos Par del Condado	2	18	4	24
Bonares		1	2	3
Bornos	5	18	3	26
Bubión	5			5
Bujalance	6		2	8
Cabezas Rubias	3			3
Cabra	1	1	2	4
Cabra del Santo Cristo	2	3		5
Cádiar	5	3	1	9
Cájar	2	18	5	25
Calañas	3	15	6	24



Entidad	Tramitación	Contenido	Coherencia	Total
Calicasas	1			1
Cambil	1	3	1	5
Campillo de Arenas	3	2		5
Campotéjar	1	12	4	17
Canena	1	17	20	38
Caniles	1	8	6	15
Canillas de Aceituno	3	19	7	29
Canillas de Albaida	4	17	6	27
Canjáyar	2	6	9	17
Cantillana	3	17	8	28
Cañete de las Torres	5	3	2	10
Capileira	5			5
Carboneros	1	1	6	8
Carcabuey	6	2		8
Carratraca	5	20	8	33
Casabermeja	1	1	3	5
Castilleja de la Cuesta		14	4	18
Castilleja del Campo	5	1	4	10
Castillo de Locubín	6			6
Castro de Filabres	1		6	7
Castro del Río	4	1	2	7
Cazalilla	3	1		4
Chauchina	1	2	4	7
Chercos	2	3	5	10
Chiclana de Segura	7	2		9
Chimeneas		1	5	6
Chucena		1	1	2
Churriana de la Vega	4	2	6	12
Cijuela	1	13	5	19
Coín	2	3	5	10
Conquista	2		2	4
Cortegana	2	21	11	34
Cuevas Bajas	4	1	1	6
Cuevas del Almanzora	2	19	10	31
Cútar	1		7	8

Entidad	Tramitación	Contenido	Coherencia	Total
Deifontes	3	4	3	10
Diezma		11	4	15
Dílar	3	17	10	30
Dos Hermanas	3	4	2	9
Dúdar	2	18	7	27
Dúrcal	2	4	5	11
El Almendro	1	17	5	23
El Borge	1	16	11	28
El Bosque	7	18	8	33
El Burgo	1	3	15	19
El Campillo		21	6	27
El Carpio	1	2	4	7
El Ejido	1	6	3	10
El Gastor		1	6	7
El Pedroso	1	11	1	13
El Pinar	1	14	5	20
El Real de la Jara	5	19	1	25
El Viso	5	16	2	23
Escacena del Campo	3	4	6	13
Escañuela	1	1		2
Escúzar	3	13	8	24
Espelúy	4	4		8
Estepa	3	3	3	9
Estepona	5	7	15	27
Ferreira	2	3	8	13
Fiñana	3	6	14	23
Fondón	2	6	8	16
Fonelas	5	5	2	12
Fuente Palmera	2	3	3	8
Fuerte del Rey	2	2	2	6
Gádor	1	9	14	24
Gelves	5	3	6	14
Gérgal	4		8	12
Gibraleón	1	20	13	34
Granada	1	3	6	10

Entidad	Tramitación	Contenido	Coherencia	Total
Grazalema	2	21	10	33
Guadalcanal	2	2	9	13
Guadix	7	3	8	18
Gualchos	1	4	1	6
Guarromán	3		1	4
Güejar Sierra	2	9	5	16
Güevéjar	3		2	5
Higuera de Calatrava	4	10	3	17
Hinojos	1	19	12	32
Hinojosa del Duque	1	2		3
Hornos de Segura	1	3	1	5
Huécija		16	8	24
Huelma	1		1	2
Huéneja	4	17	11	32
Huércal-Overa	5	6	14	25
Huesa	2		6	8
Huétor Tájar	1	20	15	36
Huétor Vega	2		8	10
Ibros	1	15	21	37
Illar	4	1	6	11
Illora	3	20	13	36
Instinción	3	18	9	30
Istán	2	18	5	25
Iznate	1	2	8	11
Iznatoraf	5	1		6
Jabalquinto		3	6	9
Jabugo	5	19	2	26
Jun	1		1	2
Juvinles		18	8	26
La Calahorra	3	14	11	28
La Granjuela	1			1
La Guardia de Jaén	1	3	7	11
La Iruela	5	7	21	33
La Lantejuela	1	4	2	7
La Línea de la Concepción	4	16	30	50

Entidad	Tramitación	Contenido	Coherencia	Total
La Malahá	3	15	6	24
La Peza	6	3	4	13
La Puebla de los Infantes	1	3	1	5
La Puerta de Segura	4	1		5
La Rambla	1	1	4	6
La Rinconada	1		8	9
Lanjarón	1	18	6	25
Lanteira	1	4	4	9
Las Cabezas de San Juan	2	2	6	10
Las Gábias	2	12	2	16
Las Tres Villas	1	3	4	8
Lobras	2	19	12	33
Los Blázquez	2		2	4
Los Corrales	1	5	12	18
Los Gallardos	1	4	8	13
Los Molares	4	22	1	27
Lubrín	1	1	6	8
Lucena	2	3	2	7
Lugros	3	11	3	17
Lupión	1	20	28	49
Macharaviaya	1	16	4	21
Mairena del Aljarafe	2		3	5
Málaga	2	6	2	10
Mancha Real	1		2	3
Manzanilla	1	4	6	11
Maracena	2	5	7	14
Marchal	4	15	13	32
María		2	8	10
Marinaleda		5	4	9
Marmolejo	3	23	1	27
Martín de la Jara	2	18	8	28
Martos	1	4	1	6
Mengíbar		6	2	8
Moclinejo	1	17	2	20
Mojácar	2	17	12	31

Entidad	Tramitación	Contenido	Coherencia	Total
Molvízar	4	12	4	20
Montefrío	2	15	5	22
Montellano	5	7	10	22
Montemayor	2	3	2	7
Montilla	2	2	5	9
Montizón	5	2		7
Moraleda de Zafayona	2	1	5	8
Motril	2	6	16	24
Navas de San Juan	3	2	3	8
Nerja	2	14	8	24
Nerva	1	24	17	42
Nevada	5	2	1	8
Nigüelas	1	13	5	19
Nívar	1	1		2
Noalejo	1	1		2
Nueva Carteya		1	2	3
Ogíjares	1	3	5	9
Olula del Río	1	5	1	7
ORCE	1	17	12	30
Osuna	4	3	6	13
Palenciana	4	1	2	7
Palma del Río	4	3	3	10
Palos de la Frontera	5	2	3	10
Paterna del Campo	2	3	5	10
Paterna del Río	1	4	10	15
Pechina	4	16	7	27
Pedro Abad	3	1	1	5
Periana	1	8	9	18
Pinos Genil	1	20	12	33
Píñar	5	6	14	25
Polícar	5	11	6	22
Porcuna	2	1		3
Pozo Alcón	1	2	1	4
Pozoblanco	1	16	18	35
Priego de Córdoba	2	4	4	10

Entidad	Tramitación	Contenido	Coherencia	Total
Pruna	2	8	6	16
Puebla de Don Fadrique	3	10	12	25
Puebla de Guzmán	3	8	5	16
Puente de Génave	4	2		6
Puente Genil	1	1	2	4
Punta Umbría	1	8	22	31
Quéntar	1		4	5
Rioja	2	6	7	15
Ronda	2	18	5	25
Rubite	3	2		5
Rus	3	3		6
Rute	1	5	6	12
Sabiote	3		1	4
Salares	2	16	4	22
San Bartolomé de la Torre		3	6	9
San Roque	1	5	2	8
Santa Elena			4	4
Santiago de Calatrava	2	2	1	5
Santisteban del Puerto	3	3		6
Santo Tomé	1	2	1	4
Segura de la Sierra	5	3		8
Setenil de las Bodegas		18	5	23
Sevilla	5	6	4	15
Sierro	1	2	9	12
Siles		1	3	4
Soportújar		12	4	16
Sorihuela del Guadalimar	3	3	1	7
Tabernas	1	18	8	27
Teba	1	21	9	31
Terque	4	3	10	17
Tíjola	2	2	10	14
Tocina	2	1	2	5
Tolox	1	14	9	24
Tomares	2	17	6	25
Torre Alháquime		5		5

Entidad	Tramitación	Contenido	Coherencia	Total
Torre del Campo		17	10	27
Torreblascopedro	2	1	3	6
Torrecampo	1	1	2	4
Torredonjimeno	1	17	29	47
Torreperogil	1	2		3
Totalán		16	5	21
Trevélez	3			3
Turón	3			3
Úbeda	4	2	3	9
Ubrique	1	4	13	18
Uleila del Campo	1	2	5	8
Umbrete		2	1	3
Urrácal	3	1	10	14
Valdepeñas de Jaén	1	2	3	6
Valderrubio	1		4	5
Valle del Zalabí	1	17	13	31
Valsequillo	1			1
Valverde del Camino	6		5	11
Vélez de Benaudalla	1	4	10	15
Vélez-Blanco	5	17	8	30
Vélez-Rubio	1	20	9	30
Viator	1	4	3	8
Vícar	4	18	11	33
Vilches		3	5	8
Villa de Otura	5	4	8	17
Villa del Río	2		2	4
Villablanca	1	4	2	7
Villacarrillo	1	4		5
Villafranca de Córdoba	1	3	2	6
Villaluenga del Rosario	3	11	2	16
Villamartín	2	1	8	11
Villamena	1	12	4	17
Villanueva de Algaidas	1	2	2	5
Villanueva de Córdoba	1	15	4	20
Villanueva de la Reina	2		1	3

Entidad	Tramitación	Contenido	Coherencia	Total
Villanueva de las Cruces	1	4	3	8
Villanueva Mesía	1	2	3	6
Villardompardo	1	2	1	4
Villarrasa	2	3	5	10
Villarodrigo	1	1	2	4
Villatorres	4	3		7
Viñuela		19	9	28
Víznar		2	1	3
Yunquera		4	12	16
Zafarraya	3		3	6
Zalamea la Real	1	23	27	51



## 7.4.1.3. Entidades locales autónomas

Entidad	Tramitación	Contenido	Coherencia	Total
Aldea de Fuente Carreteros	1		3	4
Algallarín	1	2		3
Carchuna-Calahonda	3	2		5
El Marmol	3	1		4
Encinarejo de Córdoba	3	2	5	10
Estación Linares-Baeza	4	6	67	77
Fuente Victoria	6	2	7	15
La Guijarrosa	3			3
La Redondela	2	19	9	30
Mairena	2			2
Picena	2			2
San Martín del Tesorillo	2	1		3
Tharsis	3	13	51	67
Torrenueva	6	1		7

## 7.4.1.4. Mancomunidades

Entidad	Tramitación	Contenido	Coherencia	Total
Comarca de Alhama de Granada	2	21	6	29
Comarca de Baza	2	9	6	17
Comarca La Janda	3	7		10
Desarrollo Condado de Huelva	1	16	5	22
Juncaril, Albolote, Peligros			2	2
Marquesado del Zenete	1	22	8	31
Municipios de la Costa Tropical de Granada	1	4	12	17
Municipios Pueblos del Interior	1	18	7	26
Ribera Baja del Genil	1	6	1	8
Servicios de la Provincia de Huelva		3	25	28
Sierra de Las Nieves	2	10	3	15
Valle de Lecrín	3	21	4	28
Zona Centro Valle de los Pedroches	3	18	4	25

## 7.4.2. Incidencias en la documentación de tesorería en las Cuentas Generales de 2017

Tipo de entidad	Entidad	Provincia	No PDF de tesorería o ilegible	No contiene Acta de arqueo	Acta de arqueo no a 31/12/2016	Acta de arqueo sin firmas de todos los claveros	No aportan ningún certificado bancario	Faltan certificados bancarios o errores	Certificados de cuentas que no consta en E. sit. Tesorería	No adjuntan conciliac. de saldos	Faltan conciliac. o errores	Presentan conciliac. no firmadas	Estado de conciliación incorrecto
Ayuntamiento	Abia	Almería						✓					
Ayuntamiento	Abrucena	Almería											
Ayuntamiento	Adamuz	Córdoba						✓					
Ayuntamiento	Adra	Almería			✓								
Ayuntamiento	Agrón	Granada				✓		✓					
Ayuntamiento	Aguadulce	Sevilla			✓		✓						
Ayuntamiento	Albanchez	Almería								✓			
Ayuntamiento	Albolote	Granada										✓	
Ayuntamiento	Albuñán	Granada						✓					
Ayuntamiento	Albuñuelas	Granada											
Ayuntamiento	Alcalá de Guadaíra	Sevilla		✓				✓	✓	✓			
Ayuntamiento	Alcalá la Real	Jaén						✓					
Ayuntamiento	Alcaudete	Jaén						✓				✓	
Ayuntamiento	Aldaire	Granada				✓							
Ayuntamiento	Alfacar	Granada											
Ayuntamiento	Algar	Cádiz											
Ayuntamiento	Alhaurín de la Torre	Málaga											✓

Tipo de entidad	Entidad	Provincia	No PDF de tesorería o ilegible	No contiene Acta de arqueo	Acta de arqueo no a 31/12/2016	Acta de arqueo sin firmas de todos los daveiros	No aportan ningún certificado bancario	Faltan certificados bancarios o errores	Certificados de cuentas que no consta en E. sit. Tesorería	No adjuntan conciliac. de saldos	Faltan conciliac. o errores	Presentan conciliac. no firmadas	Estado de conciliación incorrecto
Ayuntamiento	Alhendín	Granada				✓		✓	✓			✓	
Ayuntamiento	Alicún	Almería											
Ayuntamiento	Almáchar	Málaga				✓		✓	✓				
Ayuntamiento	Almargen	Málaga						✓					
Ayuntamiento	Almedinilla	Córdoba				✓		✓					
Ayuntamiento	Almería	Almería		✓				✓	✓	✓			
Ayuntamiento	Almodóvar del Río	Córdoba						✓	✓	✓			
Ayuntamiento	Almogía	Málaga				✓		✓					
Ayuntamiento	Almonaster la Real	Huelva						✓					
Ayuntamiento	Alosno	Huelva											
Ayuntamiento	Alpandeire	Málaga				✓		✓					
Ayuntamiento	Alpujarra de la Sierra	Granada						✓	✓				
Ayuntamiento	Andújar	Jaén				✓		✓	✓				
Ayuntamiento	Arboleas	Almería				✓		✓					
Ayuntamiento	Archidona	Málaga							✓				
Ayuntamiento	Arjona	Jaén											
Ayuntamiento	Arjonilla	Jaén											
Ayuntamiento	Arquillos	Jaén							✓				
Ayuntamiento	Ayamonte	Huelva						✓					✓

Tipo de entidad	Entidad	Provincia	No PDF de tesorería o ilegible	No contiene Acta de arqueo	Acta de arqueo no a 31/12/2016	Acta de arqueo sin firmas de todos los claveros	No aportan ningún certificado bancario	Faltan certificados bancarios o errores	Certificados de cuentas que no consta en E. sit. Tesorería	No adjuntan conciliac. de saldos	Faltan conciliac. o errores	Presentan conciliac. o no firmadas	Estado de conciliación incorrecto
Ayuntamiento	Badolatosa	Sevilla						V				V	
Ayuntamiento	Baena	Córdoba											
Ayuntamiento	Baeza	Jaén							V				
Ayuntamiento	Bailén	Jaén							V				
Ayuntamiento	Baños de la Encina	Jaén											
Ayuntamiento	Baza	Granada							V				
Ayuntamiento	Beas	Huelva						V	V	V			
Ayuntamiento	Beas de Granada	Granada											
Ayuntamiento	Beas de Segura	Jaén						V	V	V			
Ayuntamiento	Bédar	Almería								V			
Ayuntamiento	Bedmar y García	Jaén											
Ayuntamiento	Belalcázar	Córdoba		V									
Ayuntamiento	Bémez	Córdoba			V								
Ayuntamiento	Bémez de la Moraleda	Jaén											
Ayuntamiento	Benacazón	Sevilla						V				V	
Ayuntamiento	Benahadux	Almería											
Ayuntamiento	Benalúa de las Villas	Granada											
Ayuntamiento	Benamocarra	Málaga		V					V	V			
Ayuntamiento	Benatae	Jaén											V

00163322

Tipo de entidad	Entidad	Provincia	No PDF de tesorería o ilegible	No contiene Acta de arqueo	Acta de arqueo no a 31/12/2016	Acta de arqueo sin firmas de todos los claveros	No aportan ningún certificado bancario	Faltan certificados bancarios o errores	Certificados de cuentas que no consta en E. sit. Tesorería	No adjuntan conciliac. de saldos	Faltan conciliac. o errores	Presentan conciliac. no firmadas	Estado de conciliación incorrecto
Ayuntamiento	Bentarique	Almería											
Ayuntamiento	Bérchules	Granada						✓	✓	✓			
Ayuntamiento	Bollullos Par del Condado	Huelva						✓		✓			
Ayuntamiento	Bonares	Huelva											
Ayuntamiento	Bornos	Cádiz			✓			✓	✓				
Ayuntamiento	Bubión	Granada											
Ayuntamiento	Bujalance	Córdoba											
Ayuntamiento	Cabezas Rubias	Huelva											
Ayuntamiento	Cabra	Córdoba						✓					
Ayuntamiento	Cabra del Santo Cristo	Jaén						✓	✓		✓		
Ayuntamiento	Cádir	Granada						✓		✓			
Ayuntamiento	Cájar	Granada											
Ayuntamiento	Calañas	Huelva						✓					
Ayuntamiento	Calicasas	Granada						✓					
Ayuntamiento	Cambil	Jaén			✓								
Ayuntamiento	Campillo de Arenas	Jaén							✓				
Ayuntamiento	Campotéjar	Granada		✓			✓						
Ayuntamiento	Canena	Jaén											
Ayuntamiento	Caniles	Granada		✓				✓	✓				✓

00163322

Tipo de entidad	Entidad	Provincia	No PDF de tesorería o ilegible	No contiene Acta de arqueo	Acta de arqueo no a 31/12/2016	Acta de arqueo sin firmas de todos los claveros	No aportan ningún certificado bancario	Faltan certificados bancarios o errores	Certificados de cuentas que no consta en E. sit. Tesorería	No adjuntan conciliac. de saldos	Faltan conciliac. o errores	Presentan conciliac. o no firmadas	Estado de conciliación incorrecto
Ayuntamiento	Canillas de Aceituno	Málaga			✓			✓		✓			
Ayuntamiento	Canillas de Albaida	Málaga			✓			✓		✓			
Ayuntamiento	Canjáyar	Almería											
Ayuntamiento	Cantillana	Sevilla			✓			✓					
Ayuntamiento	Cañete de las Torres	Córdoba						✓					✓
Ayuntamiento	Capileira	Granada											
Ayuntamiento	Carbонер	Jaén						✓					
Ayuntamiento	Carcabuey	Córdoba						✓					
Ayuntamiento	Carratraca	Málaga			✓			✓		✓			
Ayuntamiento	Casabermeja	Málaga											
Ayuntamiento	Castilleja de la Cuesta	Sevilla											
Ayuntamiento	Castilleja del Campo	Sevilla						✓					
Ayuntamiento	Castillo de Locubín	Jaén						✓					
Ayuntamiento	Castro de Filabres	Almería											
Ayuntamiento	Castro del Río	Córdoba											
Ayuntamiento	Cazalilla	Jaén						✓					
Ayuntamiento	Chauchina	Granada											
Ayuntamiento	Chercos	Almería	✓										
Ayuntamiento	Chiclana de Segura	Jaén						✓					✓

00163322

Tipo de entidad	Entidad	Provincia	No PDF de tesorería o ilegible	No contiene Acta de arqueo	Acta de arqueo no a 31/12/2016	Acta de arqueo sin firmas de todos los claveros	No aportan ningún certificado bancario	Faltan certificados bancarios o errores	Certificados de cuentas que no consta en E. sit. Tesorería	No adjuntan conciliac. de saldos	Faltan conciliac. o errores	Presentan conciliac. no firmadas	Estado de conciliación incorrecto
Ayuntamiento	Chimeneas	Granada											
Ayuntamiento	Chucena	Huelva											
Ayuntamiento	Churrriana de la Vega	Granada											
Ayuntamiento	Cijuela	Granada						✓					
Ayuntamiento	Coín	Málaga		✓									
Ayuntamiento	Conquista	Córdoba											
Ayuntamiento	Cortegana	Huelva		✓									
Ayuntamiento	Cuevas Bajas	Málaga	✓										
Ayuntamiento	Cuevas del Almanzora	Almería			✓			✓	✓	✓			
Ayuntamiento	Cútar	Málaga											
Ayuntamiento	Deifontes	Granada						✓					
Ayuntamiento	Diezma	Granada											
Ayuntamiento	Dílar	Granada						✓		✓			
Ayuntamiento	Dos Hermanas	Sevilla							✓			✓	
Ayuntamiento	Dúdar	Granada			✓			✓					
Ayuntamiento	Dúrcal	Granada						✓	✓				
Ayuntamiento	El Almendro	Huelva							✓				
Ayuntamiento	El Borge	Málaga						✓					
Ayuntamiento	El Bosque	Cádiz			✓			✓					✓

Tipo de entidad	Entidad	Provincia	No PDF de tesorería o ilegible	No contiene Acta de arqueo	Acta de arqueo no a 31/12/2016	Acta de arqueo sin firmas de todos los claveros	No aportan ningún certificado bancario	Faltan certificados bancarios o errores	Certificados de cuentas que no consta en E. sit. Tesorería	No adjuntan conciliac. de saldos	Faltan conciliac. o errores	Presentan conciliac. no firmadas	Estado de conciliación incorrecto
Ayuntamiento	El Burgo	Málaga			✓			✓		✓			
Ayuntamiento	El Campillo	Huelva			✓			✓					
Ayuntamiento	El Carpio	Córdoba						✓					
Ayuntamiento	El Ejido	Almería						✓	✓	✓			
Ayuntamiento	El Gastor	Cádiz											
Ayuntamiento	El Pedroso	Sevilla						✓	✓				
Ayuntamiento	El Pinar	Granada						✓		✓			
Ayuntamiento	El Real de la Jara	Sevilla	✓										
Ayuntamiento	El Viso	Córdoba				✓							
Ayuntamiento	Escacena del Campo	Huelva			✓			✓					
Ayuntamiento	Escáñuela	Jaén											
Ayuntamiento	Escúzar	Granada						✓					
Ayuntamiento	Espelú	Jaén						✓	✓	✓			
Ayuntamiento	Estepa	Sevilla						✓					
Ayuntamiento	Estepona	Málaga						✓	✓	✓			
Ayuntamiento	Ferreira	Granada						✓					
Ayuntamiento	Fiñana	Almería											
Ayuntamiento	Fondón	Almería											
Ayuntamiento	Fonelas	Granada				✓			✓				✓

00163322



Tipo de entidad	Entidad	Provincia	No PDF de tesorería o ilegible	No contiene Acta de arqueo	Acta de arqueo no a 31/12/2016	Acta de arqueo sin firmas de todos los daveiros	No aportan ningún certificado bancario	Faltan certificados bancarios o errores	Certificados de cuentas que no consta en E. sit. Tesorería	No adjuntan conciliac. de saldos	Faltan conciliac. o errores	Presentan conciliac. no firmadas	Estado de conciliación incorrecto
Ayuntamiento	Fuente Palmera	Córdoba											✓
Ayuntamiento	Fuerte del Rey	Jaén											
Ayuntamiento	Gádor	Almería						✓					
Ayuntamiento	Gelves	Sevilla		✓			✓						
Ayuntamiento	Gérgal	Almería											
Ayuntamiento	Gibraleón	Huelva						✓					
Ayuntamiento	Granada	Granada			✓			✓					✓
Ayuntamiento	Grazalema	Cádiz			✓								
Ayuntamiento	Guadalcanal	Sevilla											✓
Ayuntamiento	Guadix	Granada						✓					
Ayuntamiento	Gualchos	Granada			✓								
Ayuntamiento	Guarromán	Jaén											
Ayuntamiento	Güejar Sierra	Granada											
Ayuntamiento	Güevéjar	Granada											
Ayuntamiento	Higuera de Calatrava	Jaén											✓
Ayuntamiento	Hinojos	Huelva	✓										
Ayuntamiento	Hinojosa del Duque	Córdoba											✓
Ayuntamiento	Hornos de Segura	Jaén											✓
Ayuntamiento	Huécija	Almería											✓

Tipo de entidad	Entidad	Provincia	No PDF de tesorería o ilegible	No contiene Acta de arqueo	Acta de arqueo no a 31/12/2016	Acta de arqueo sin firmas de todos los claveros	No aportan ningún certificado bancario	Faltan certificados bancarios o errores	Certificados de cuentas que no consta en E. sit. Tesorería	No adjuntan conciliac. de saldos	Faltan conciliac. o errores	Presentan conciliac. o no firmadas	Estado de conciliación incorrecto
Ayuntamiento	Huelma	Jaén											
Ayuntamiento	Huéneja	Granada			✓			✓					
Ayuntamiento	Huércal-Overa	Almería											
Ayuntamiento	Huesa	Jaén					✓	✓					
Ayuntamiento	Huétor Tájar	Granada					✓			✓			
Ayuntamiento	Huétor Vega	Granada					✓						
Ayuntamiento	Ibros	Jaén											
Ayuntamiento	Illar	Almería								✓			
Ayuntamiento	Illora	Granada			✓			✓					
Ayuntamiento	Instinción	Almería			✓								
Ayuntamiento	Istán	Málaga			✓			✓		✓			
Ayuntamiento	Iznate	Málaga						✓					
Ayuntamiento	Iznatoraf	Jaén						✓					
Ayuntamiento	Jabalquinto	Jaén						✓				✓	
Ayuntamiento	Jabugo	Huelva		✓				✓					
Ayuntamiento	Jun	Granada											
Ayuntamiento	Juvenes	Granada			✓								
Ayuntamiento	La Calahorra	Granada							✓				✓
Ayuntamiento	La Granjuela	Córdoba											

00163322

Tipo de entidad	Entidad	Provincia	No PDF de tesorería o ilegible	No contiene Acta de arqueo	Acta de arqueo no a 31/12/2016	Acta de arqueo sin firmas de todos los claveros	No aportan ningún certificado bancario	Faltan certificados bancarios o errores	Certificados de cuentas que no consta en E. sit. Tesorería	No adjuntan conciliac. de saldos	Faltan conciliac. o errores	Presentan conciliac. no firmadas	Estado de conciliación incorrecto
Ayuntamiento	La Guardia de Jaén	Jaén	✓					✓					
Ayuntamiento	La Iruela	Jaén		✓				✓		✓			
Ayuntamiento	La Lantejuela	Sevilla		✓				✓					
Ayuntamiento	La Linea de la Concepción	Cádiz				✓							✓
Ayuntamiento	La Malahá	Granada		✓				✓		✓			
Ayuntamiento	La Peza	Granada		✓				✓		✓			
Ayuntamiento	La Puebla de los Infantes	Sevilla		✓			✓						
Ayuntamiento	La Puerta de Segura	Jaén						✓					
Ayuntamiento	La Rambla	Córdoba						✓					
Ayuntamiento	La Rinconada	Sevilla						✓				✓	
Ayuntamiento	Lanjarón	Granada			✓			✓					
Ayuntamiento	Lanteira	Granada			✓			✓					
Ayuntamiento	Las Cabezas de San Juan	Sevilla							✓				
Ayuntamiento	Las Gabilas	Granada						✓					✓
Ayuntamiento	Las Tres Villas	Almería											
Ayuntamiento	Lobras	Granada			✓			✓					
Ayuntamiento	Los Blázquez	Córdoba			✓			✓					
Ayuntamiento	Los Corrales	Sevilla			✓			✓					
Ayuntamiento	Los Gallardos	Almería											

00163322

Tipo de entidad	Entidad	Provincia	No PDF de tesorería o ilegible	No contiene Acta de arqueo	Acta de arqueo no a 31/12/2016	Acta de arqueo sin firmas de todos los claveros	No aportan ningún certificado bancario	Faltan certificados bancarios o errores	Certificados de cuentas que no consta en E. sit. Tesorería	No adjuntan conciliac. de saldos	Faltan conciliac. o errores	Presentan conciliac. o no firmadas	Estado de conciliación incorrecto
Ayuntamiento	Los Molares	Sevilla	V										
Ayuntamiento	Lubrín	Almería						V					
Ayuntamiento	Lucena	Córdoba						V				V	
Ayuntamiento	Lugros	Granada											
Ayuntamiento	Lupión	Jaén			V			V					
Ayuntamiento	Macharaviaya	Málaga			V								
Ayuntamiento	Mairena del Aljarafe	Sevilla											
Ayuntamiento	Málaga	Málaga						V	V				
Ayuntamiento	Mancha Real	Jaén											
Ayuntamiento	Manzanilla	Huelva						V	V				
Ayuntamiento	Maracena	Granada						V	V	V			
Ayuntamiento	Marchal	Granada	V										
Ayuntamiento	María	Almería											
Ayuntamiento	Marinaleda	Sevilla						V					
Ayuntamiento	Marmolejo	Jaén											
Ayuntamiento	Martín de la Jara	Sevilla			V			V					
Ayuntamiento	Martos	Jaén						V					
Ayuntamiento	Mengibar	Jaén			V			V	V				
Ayuntamiento	Moclinejo	Málaga			V			V					V

00163322

Tipo de entidad	Entidad	Provincia	No PDF de tesorería o ilegible	No contiene Acta de arqueo	Acta de arqueo no a 31/12/2016	Acta de arqueo sin firmas de todos los claveros	No aportan ningún certificado bancario	Faltan certificados bancarios o errores	Certificados de cuentas que no consta en E. sit. Tesorería	No adjuntan conciliac. de saldos	Faltan conciliac. o errores	Presentan conciliac. no firmadas	Estado de conciliación incorrecto
Ayuntamiento	Mojácar	Almería						✓					
Ayuntamiento	Molvizcar	Granada						✓					
Ayuntamiento	Montefrío	Granada			✓								
Ayuntamiento	Montellano	Sevilla		✓					✓	✓			
Ayuntamiento	Montemayor	Córdoba											
Ayuntamiento	Montilla	Córdoba											
Ayuntamiento	Montizón	Jaén						✓					
Ayuntamiento	Moraleda de Zafayona	Granada											
Ayuntamiento	Motril	Granada			✓				✓				
Ayuntamiento	Navas de San Juan	Jaén							✓				
Ayuntamiento	Nerja	Málaga											✓
Ayuntamiento	Nerva	Huelva			✓								
Ayuntamiento	Nevada	Granada											
Ayuntamiento	Nigüelas	Granada			✓				✓				
Ayuntamiento	Nívar	Granada											
Ayuntamiento	Noalejo	Jaén							✓				
Ayuntamiento	Nueva Carteya	Córdoba											
Ayuntamiento	Ogíjares	Granada							✓				✓
Ayuntamiento	Oliula del Río	Almería							✓				✓

Tipo de entidad	Entidad	Provincia	No PDF de tesorería o ilegible	No contiene Acta de arqueo	Acta de arqueo no a 31/12/2016	Acta de arqueo sin firmas de todos los claveros	No aportan ningún certificado bancario	Faltan certificados bancarios o errores	Certificados de cuentas que no consta en E. sit. Tesorería	No adjuntan conciliac. de saldos	Faltan conciliac. o errores	Presentan conciliac. no firmadas	Estado de conciliación incorrecto
Ayuntamiento	ORCE	Granada						V	V				
Ayuntamiento	Osuna	Sevilla				V							
Ayuntamiento	Palenciana	Córdoba							V				
Ayuntamiento	Palma del Río	Córdoba					V						
Ayuntamiento	Palos de la Frontera	Huelva					V						
Ayuntamiento	Paterna del Campo	Huelva						V					
Ayuntamiento	Paterna del Río	Almería											
Ayuntamiento	Pechina	Almería											
Ayuntamiento	Pedro Abad	Córdoba											
Ayuntamiento	Periana	Málaga			V			V					
Ayuntamiento	Pinos Genil	Granada								V			
Ayuntamiento	Piñar	Granada		V				V					
Ayuntamiento	Polcar	Granada			V			V					
Ayuntamiento	Porcuna	Jaén						V					
Ayuntamiento	Pozo Alcón	Jaén										V	
Ayuntamiento	Pozoblanco	Córdoba						V					
Ayuntamiento	Priego de Córdoba	Córdoba			V			V		V			
Ayuntamiento	Pruna	Sevilla		V				V					
Ayuntamiento	Pueblo de Don Fadrique	Granada						V					V

00163322

Tipo de entidad	Entidad	Provincia	No PDF de tesorería o ilegible	No contiene Acta de arqueo	Acta de arqueo no a 31/12/2016	Acta de arqueo sin firmas de todos los daveiros	No aportan ningún certificado bancario	Faltan certificados bancarios o errores	Certificados de cuentas que no consta en E. sit. Tesorería	No adjuntan conciliac. de saldos	Faltan conciliac. o errores	Presentan conciliac. no firmadas	Estado de conciliación incorrecto
Ayuntamiento	Puebla de Guzmán	Huelva				✓							
Ayuntamiento	Puente de Génave	Jaén						✓	✓				
Ayuntamiento	Puente Genil	Córdoba											
Ayuntamiento	Punta Umbria	Huelva						✓	✓				
Ayuntamiento	Quénar	Granada						✓					
Ayuntamiento	Rioja	Almería		✓				✓		✓			
Ayuntamiento	Ronda	Málaga						✓					
Ayuntamiento	Rubite	Granada			✓								
Ayuntamiento	Rus	Jaén						✓	✓	✓			
Ayuntamiento	Rute	Córdoba				✓		✓			✓	✓	
Ayuntamiento	Sabiote	Jaén											
Ayuntamiento	Salares	Málaga				✓							
Ayuntamiento	San Bartolomé de la Torre	Huelva						✓		✓			
Ayuntamiento	San Roque	Cádiz				✓		✓	✓		✓	✓	
Ayuntamiento	Santa Elena	Jaén											
Ayuntamiento	Santiago de Calatrava	Jaén							✓				
Ayuntamiento	Santisteban del Puerto	Jaén						✓				✓	
Ayuntamiento	Santo Tomé	Jaén						✓					
Ayuntamiento	Segura de la Sierra	Jaén				✓							

00163322



Tipo de entidad	Entidad	Provincia	No PDF de tesorería o ilegible	No contiene Acta de arqueo	Acta de arqueo no a 31/12/2016	Acta de arqueo sin firmas de todos los claveros	No aportan ningún certificado bancario	Faltan certificados bancarios o errores	Certificados de cuentas que no consta en E. sit. Tesorería	No adjuntan conciliac. de saldos	Faltan conciliac. o errores	Presentan conciliac. o no firmadas	Estado de conciliación incorrecto
Ayuntamiento	Setenil de las Bodegas	Cádiz				✓		✓					
Ayuntamiento	Sevilla	Sevilla						✓					
Ayuntamiento	Siero	Almería				✓			✓				
Ayuntamiento	Siles	Jaén							✓				
Ayuntamiento	Soportújar	Granada				✓		✓					
Ayuntamiento	Sorihuela del Guadalimar	Jaén						✓					
Ayuntamiento	Tabernas	Almería											
Ayuntamiento	Teba	Málaga				✓		✓					✓
Ayuntamiento	Terque	Almería											
Ayuntamiento	Tijola	Almería											
Ayuntamiento	Tocina	Sevilla											
Ayuntamiento	Tolox	Málaga				✓		✓					✓
Ayuntamiento	Tomares	Sevilla						✓					
Ayuntamiento	Torre Alháquime	Cádiz				✓		✓					
Ayuntamiento	Torre del Campo	Jaén		✓				✓					
Ayuntamiento	Torreblascopedro	Jaén											
Ayuntamiento	Torrecampo	Córdoba						✓					
Ayuntamiento	Torredonjimeno	Jaén						✓					✓
Ayuntamiento	Torreperogil	Jaén											✓

00163322



Tipo de entidad	Entidad	Provincia	No PDF de tesorería o ilegible	No contiene Acta de arqueo	Acta de arqueo no a 31/12/2016	Acta de arqueo sin firmas de todos los claveros	No aportan ningún certificado bancario	Faltan certificados bancarios o errores	Certificados de cuentas que no consta en E. sit. Tesorería	No adjuntan conciliac. de saldos	Faltan conciliac. o errores	Presentan conciliac. no firmadas	Estado de conciliación incorrecto
Ayuntamiento	Totalán	Málaga											
Ayuntamiento	Trevélez	Granada											
Ayuntamiento	Turón	Granada											
Ayuntamiento	Úbeda	Jaén					✓						
Ayuntamiento	Ubrique	Cádiz											
Ayuntamiento	Ulella del Campo	Almería						✓					
Ayuntamiento	Umbrete	Sevilla											
Ayuntamiento	Urrácal	Almería						✓					
Ayuntamiento	Valdepeñas de Jaén	Jaén						✓					
Ayuntamiento	Valderrubio	Granada											
Ayuntamiento	Valle del Zalabí	Granada											
Ayuntamiento	Valsequillo	Córdoba						✓					
Ayuntamiento	Valverde del Camino	Huelva				✓	✓						
Ayuntamiento	Vélez de Benaudalla	Granada						✓	✓				
Ayuntamiento	Vélez-Blanco	Almería											
Ayuntamiento	Vélez-Rubio	Almería						✓	✓			✓	
Ayuntamiento	Viator	Almería				✓			✓				✓
Ayuntamiento	Vícar	Almería						✓					
Ayuntamiento	Vilches	Jaén						✓	✓				✓

Tipo de entidad	Entidad	Provincia	No PDF de tesorería o ilegible	No contiene Acta de arqueo	Acta de arqueo no a 31/12/2016	Acta de arqueo sin firmas de todos los claveros	No aportan ningún certificado bancario	Faltan certificados bancarios o errores	Certificados de cuentas que no consta en E. sit. Tesorería	No adjuntan conciliac. de saldos	Faltan conciliac. o errores	Presentan conciliac. no firmadas	Estado de conciliación incorrecto
Ayuntamiento	Villa de Otura	Granada						V	V	V			V
Ayuntamiento	Villa del Río	Córdoba											
Ayuntamiento	Villablanca	Huelva			V			V	V	V			
Ayuntamiento	Villacarrillo	Jaén						V		V			
Ayuntamiento	Villarfranca de Córdoba	Córdoba						V	V	V			
Ayuntamiento	Villaluenga del Rosario	Cádiz		V				V	V	V			
Ayuntamiento	Villamartín	Cádiz						V					
Ayuntamiento	Villamena	Granada						V	V	V			
Ayuntamiento	Villanueva de Algaidas	Málaga						V					
Ayuntamiento	Villanueva de Córdoba	Córdoba	V										
Ayuntamiento	Villanueva de la Reina	Jaén											
Ayuntamiento	Villanueva de las Cruces	Huelva						V		V			
Ayuntamiento	Villanueva Mesía	Granada						V	V	V			
Ayuntamiento	Villardompardo	Jaén						V	V	V			
Ayuntamiento	Villarrasa	Huelva						V					
Ayuntamiento	Villarodrigo	Jaén											
Ayuntamiento	Villatorres	Jaén						V	V	V			
Ayuntamiento	Víñuela	Málaga			V			V					
Ayuntamiento	Víznar	Granada											

00163322



Tipo de entidad	Entidad	Provincia	No PDF de tesorería o ilegible	No contiene Acta de arqueo	Acta de arqueo no a 31/12/2016	Acta de arqueo sin firmas de todos los daveiros	No aportan ningún certificado bancario	Faltan certificados bancarios o errores	Certificados de cuentas que no consta en E. sit. Tesorería	No adjuntan conciliac. de saldos	Faltan conciliac. o errores	Presentan conciliac. no firmadas	Estado de conciliación incorrecto
Ayuntamiento	Yunquera	Málaga											
Ayuntamiento	Zafarraya	Granada											
Ayuntamiento	Zalamea la Real	Huelva			✓				✓				
Diputación Provincial	Almería	Almería											
Diputación Provincial	Córdoba	Córdoba											
Diputación Provincial	Granada	Granada			✓			✓	✓		✓		
Diputación Provincial	Huelva	Huelva						✓	✓				
Diputación Provincial	Jaén	Jaén											
Diputación Provincial	Sevilla	Sevilla			✓			✓			✓	✓	
Entidad Local menor	Aldea de Fuente Carreteros	Córdoba											
Entidad Local menor	Algallarín	Córdoba											
Entidad Local menor	Carchuna-Calahonda	Granada			✓								
Entidad Local menor	El Marmol	Jaén											
Entidad Local menor	Encinarejo de Córdoba	Córdoba											
Entidad Local menor	Estacion Linares-Baeza	Jaén		✓						✓			
Entidad Local menor	Fuente Victoria	Almería											
Entidad Local menor	La Guajarrosa	Córdoba											
Entidad Local menor	La Redondela	Huelva			✓							✓	
Entidad Local menor	Mairena	Granada											

00163322



Tipo de entidad	Entidad	Provincia	No PDF de tesorería o ilegible	No contiene Acta de arqueo	Acta de arqueo no a 31/12/2016	Acta de arqueo sin firmas de todos los claveros	No aportan ningún certificado bancario	Faltan certificados bancarios o errores	Certificados de cuentas que no consta en E. sit. Tesorería	No adjuntan conciliac. de saldos	Faltan conciliac. o errores	Presentan conciliac. no firmadas	Estado de conciliación incorrecto
Entidad Local menor	Picena	Granada											
Entidad Local menor	San Martín del Tesorillo	Cádiz				v							
Entidad Local menor	Tharsis	Huelva											
Entidad Local menor	Torreueva	Granada											
Mancomunidad	Comarca de Alhama de Granada	Granada		v									
Mancomunidad	Comarca de Baza	Granada											
Mancomunidad	Comarca La Janda	Cádiz	v										
Mancomunidad	Desarrollo Condado de Huelva	Huelva											
Mancomunidad	Peligros Juncaril, Albolote,	Granada											
Mancomunidad	Marquesado del Zonete	Granada											
Mancomunidad	Municipios de la Costa Tropical de Granada	Granada											
Mancomunidad	Municipios Pueblos del Interior	Almería											
Mancomunidad	Ribera Baja del Genil	Granada											v
Mancomunidad	Servicios de la Provincia de Huelva	Huelva											
Mancomunidad	Sierra de Las Nieves	Málaga		v									
Mancomunidad	Valle de Lecrín	Granada											v
Mancomunidad	Zona Centro Valle de los Pedroches	Córdoba											

00163322

## 7.5. Entidades dependientes de Diputaciones Provinciales

Entidad principal	Tipo de entidad	Entidad	Balance	Cuenta	Memoria	Observaciones
<b>Almería</b>	Consorcio	Extinción Incendios y Salvamento del Levante Almeriense	SI	SI	SI	
	Consorcio	Sector II de la provincia de Almería para la gestión de residuos	SI	SI	SI	No justifica
	SM	Gestión de Aguas del Levante Almeriense S.A.	SI	SI	SI	
	Consorcio	Provincial de Prevención y Extinción de Incendios y Protección Civil	SI	SI	SI	
	Fundación	Asociación Española de Municipios del Olivo	SI	SI	SI	No justifica
<b>Córdoba</b>	SM	Empresa Provincial de Aguas de Córdoba S.A.	SI	SI	SI	
	SM	Empresa Provincial de Informática S.A.	SI	SI	SI	
	SM	Empresa Provincial de Residuos y Medio Ambiente S.A.	SI	SI	SI	
	SM	Promotora Provincial de Viviendas de Córdoba S.A.	NO	NO	NO	Sin actividad, en liquidación
	Consorcio	Provincial Servicio Prevención Extinción Incendios Salvamento Granada	SI	SI	SI	
<b>Granada</b>	Consorcio	Urbanístico del Barranco del Poqueira	NO	NO	NO	No justifica
	SM	Empresa Provincial de Vivienda, suelo y Equipamiento de Granada S.A.	SI	SI	SI	
	SM	Granada Desarrollo Innova, S.A.	SI	SI	SI	Sin actividad, en liquidación
	Consorcio	Fundación Zenobia-Juan Ramón Jiménez	SI	SI	SI	
	Consorcio	Provincial contra Incendios y Salvamentos de Huelva	SI	SI	SI	
<b>Huelva</b>	SM	Empresa Provincial de la Vivienda, Suelo y Equipamiento de Huelva S.A., en liquidación	SI	SI	SI	
	Consorcio	Aguas del Rumberal	SI	SI	SI	
	Consorcio	Aguas El Condado	SI	SI	SI	
	Consorcio	Aguas La Loma	SI	SI	SI	
	Consorcio	Aguas Sierra de Segura	SI	SI	SI	
<b>Jaén</b>	Consorcio	Aguas Viboras Quebrajano	SI	SI	SI	

Entidad principal	Tipo de entidad	Entidad	Balance	Cuenta	Memoria	Observaciones
	Consortio	para el Desarrollo de la Provincia de Jaén	SI	SI	SI	
	Consortio	Residuos Sólidos Urbanos Condado, Segura y Las Villas	SI	SI	SI	
	Consortio	Residuos Sólidos Urbanos Guadalquivir	SI	SI	SI	
	Consortio	Residuos Sólidos Urbanos Guadale	SI	SI	SI	
	Consortio	Residuos Sólidos Urbanos Jaén-Sierra Sur	SI	SI	SI	
	Consortio	Residuos Sólidos Urbanos La Loma	SI	SI	SI	
	Consortio	Residuos Sólidos Urbanos Sierra de Cazorla	SI	SI	SI	
	Consortio	SPEIS Sierra de Cazorla	SI	SI	SI	
	Consortio	SPEIS Sierra de Segura	SI	SI	SI	
	Consortio	Vía Verde del Aceite	SI	SI	SI	
	Fundación	F. Estrategias Desarrollo Económico Social de la Provincia de Jaén	SI	SI	SI	
	SM	Agencia de Gestión Energética de la Provincia de Jaén, S.A. en liquidación	SI	SI	SI	Sin actividad, en liquidación
	SM	Empresa Provincial Vivienda y Suelo de Jaén S.A.	NO	NO	NO	No justifica
	SM	Prov. Artes Gráficas de Jaén	SI	SI	SI	Sin actividad, en liquidación
	Consortio	Aguas del Huesna	SI	SI	SI	
	Consortio	Aguas Sierra Sur	NO	NO	NO	No justifica
	Consortio	Provincial Aguas de Sevilla	SI	SI	SI	
	Fundación	Fundación Vía verde de la sierra	SI	SI	SI	
	SM	PRODETUR, S.A.	SI	SI	SI	
	SM	Provincial Informática, S.A.	SI	SI	SI	
	SM	Sevilla Activa, S.A.	SI	SI	SI	
<b>Sevilla</b>						

## Entidades dependientes de Ayuntamientos

Entidad principal	Tipo de entidad	Entidad	Balance	Cuenta	Memoria	Observaciones
Albolote	SM	Empresa Municipal del Suelo y Desarrollo Urbanístico S.L.	SI	SI	SI	
	SM	La Cartuja de Albolote, S.L.	SI	SI	SI	
Alcalá de Guadaíra	Fundación	Alcalá Innova	NO	NO	NO	Sin actividad, en liquidación
	SM	Alcalá Comunicación Municipal, S.A.	NO	NO	NO	Sin actividad, en liquidación
	SM	Alcalá Territorial, S.A.	NO	NO	NO	Sin actividad, en liquidación
	SM	Innovar en Alcalá de Guadaíra, S.L.	SI	SI	SI	
Alcalá la Real	SM	Aguas de Alcalá La Real Empresa Municipal, S.A.	SI	SI	SI	
	SM	Jardines y Medio Ambiente, S.A.	SI	SI	SI	
Almedinilla	SM	Desarrollo de Almedinilla, S.L.	SI	SI	SI	
	SM	Empresa Municipal Almería Turística, S.A.	SI	SI	SI	
Almería	SM	Empresa Municipal Almería Urban S.A.	SI	SI	SI	
	SM	Empresa Municipal Almería XXI, S.A.	SI	SI	SI	
	SM	Interalmería TV, S.A.	SI	SI	SI	
Archidona	Fundación	ADR-Nororma	NO	NO	NO	No justifica
	SM	Terrenos Urbanizables Ayamonte S.A.	SI	SI	SI	
Badolátosa	SM	BACOEM, S.L.U	SI	SI	SI	
	SM	C.E.E. Badointegra, S.L.U.	SI	SI	SI	
Baza	SM	Empresa Municipal de Obras y Servicios S.L.	SI	SI	SI	
	SM	Empresa Pública de Vivienda, Suelo y Equipamiento de Baza S.L.I.	SI	SI	SI	

Entidad principal	Tipo de entidad	Entidad	Balance	Cuenta	Memoria	Observaciones
Baza	SM	Mataero Municipal de Baza S.A.	SI	SI	SI	
Bémez	SM	Área de Desarrollo del Polígono Industrial San Antonio S.L.	SI	SI	SI	
Bollullos Par del Condado	SM	Bubulca, S.A.	SI	SI	SI	
Cabra	Fundación	F. Cultural Valera	SI	SI	SI	No justifica
Cantillana	SM	NAEVA Global Sociedad de Desarrollo de Cantillana, S.A.	NO	NO	NO	No justifica
Churrriana de la Vega	SM	Gesmuviana Empresa Municipal de Churrriana de la Vega S.A.	SI	SI	SI	
Cortegana	SM	Cortegana XXI S.L.U.	NO	NO	NO	No justifica
	Fundación	Asociación Ciudades andaluzas de turismo del caballo	NO	NO	NO	No justifica
Dos Hermanas	SM	Apuesta Mutua Andaluza, S.A.	SI	SI	SI	
	SM	Parque de Investigación y Desarrollo Dehesa de Valme, S.A.	SI	SI	SI	
	SM	Centro Integral de Mercancías, S.A.	SI	SI	SI	Sin actividad, en liquidación
El Ejido	SM	Desarrollo Urbanístico de el Ejido S.L.	SI	SI	SI	
	SM	Residencia Geriátrica Ciudad de el Ejido S.L.	SI	SI	SI	
El Real de la Jara	SM	Fomento y Desarrollo, S.L.	NO	NO	NO	Sin actividad, en liquidación
Estepona	SM	Desarrollo Estepona S.L.	SI	SI	SI	
	SM	Campus, S.L. en liquidación	NO	NO	NO	Sin actividad, en liquidación
	SM	Compras Estepona XXI, S.L. en liquidación	NO	NO	NO	Sin actividad, en liquidación
	SM	Empleo Estepona XXI, S.L. en liquidación	NO	NO	NO	Sin actividad, en liquidación
	SM	Eventos Estepona XXI, S.L. en liquidación	NO	NO	NO	Sin actividad, en liquidación
	SM	Imagen Estepona XXI, S.L. en liquidación	NO	NO	NO	Sin actividad, en liquidación
	SM	Jardines Estepona XXI, S.L. en liquidación	NO	NO	NO	Sin actividad, en liquidación
	SM	Obras Estepona XXI, S.L. en liquidación	NO	NO	NO	Sin actividad, en liquidación

00163322



Entidad principal	Tipo de entidad	Entidad	Balance	Cuenta	Memoria	Observaciones
Estepona	SM	Planeamiento Estepona XXI, S.L. en liquidación	NO	NO	NO	Sin actividad, en liquidación
	SM	Revisiones Urbanísticas, S.L. en liquidación	NO	NO	NO	Sin actividad, en liquidación
	SM	Servicios Estepona XXI, S.L. en liquidación	NO	NO	NO	Sin actividad, en liquidación
	SM	Serviplus Estepona XXI, S.L. en liquidación	NO	NO	NO	Sin actividad, en liquidación
	SM	Televisión Mar, S.L. en liquidación	NO	NO	NO	Sin actividad, en liquidación
	SM	Tributos Estepona XXI, S.L. en liquidación	NO	NO	NO	Sin actividad, en liquidación
Gelves	SM	Promoción Local de Gelves, S.L.	SI	SI	SI	
	SM	Puerto Gelves, S.L.	SI	SI	SI	
Granada	Consortio	Centro Federico García Lorca	SI	SI	SI	
	Consortio	Granada para la Música	SI	SI	SI	
	Fundación	Asociación Granada turismo	NO	NO	NO	No justifica
	Fundación	Fundación Pública Local Granada Educa	SI	SI	SI	
	SM	Empresa Municipal de Abastecimiento Y Saneamiento de Granada S.A.	SI	SI	SI	
	SM	EMUCESA Empresa Municipal de Cementerio y Servicios Funerarios de Granada S.A.	SI	SI	SI	
Grazalema	SM	Granada Eventos Globales, S.A.	SI	SI	SI	
	SM	MERCAGRANADA, S.A.	SI	SI	SI	
	SM	Complejo Recreativo Los Alamillos, S.A.	SI	SI	SI	
Guadix	SM	Aguas de Guadix, S.A.	SI	SI	SI	
	SM	Empresa Municipal Vivienda y Suelo de Guadix, S.A.	SI	SI	SI	
Huércal-Overa	Consortio	Almanzora-Levante-Vélez	NO	NO	NO	No justifica
	SM	Empresa Pública Radio Huércal Overa, S.L.	NO	NO	NO	No justifica
	SM	Gestión Ser. Públicos Huércal Overa, S.L.	NO	NO	NO	No justifica

Entidad principal	Tipo de entidad	Entidad	Balance	Cuenta	Memoria	Observaciones
Istán	SM	Istán Desarrollo e Infraestructura, S.L.	SI	SI	SI	
La Lantejuela	SM	EMDELAN, S.L.	SI	SI	SI	
	SM	EMUVILAN, S.L.U.	SI	SI	SI	Sin actividad, en liquidación
	SM	Desarrollo La Línea 2007 S.A., en liquidación	NO	NO	NO	Sin actividad, en liquidación
La Línea de la Concepción	SM	Empresa Municipal Suelo y Vivienda, S.L.	SI	SI	SI	
	SM	Mataadero Linense S.L., en liquidación	NO	NO	NO	Sin actividad, en liquidación
	SM	Sociedad Municipal de Comunicación La Línea, S.L. en liquidación	NO	NO	NO	Sin actividad, en liquidación
La Puebla de los Infantes	SM	El Ganchal, S.A., en liquidación	SI	SI	SI	Sin actividad, en liquidación
La Rinconada	SM	Desarrollo Económico Rinconada, S.A.	SI	SI	SI	
Las Cabezas de San Juan	SM	UGIA S.A., en liquidación	SI	SI	SI	
Las Gábias	Consorcio	Sierra nevada Vega Sur	SI	SI	SI	
	Fundación	F. Ciudades Medias del Centro de Andalucía	SI	SI	SI	
Lucena	Fundación	F. Desarrollo Pueblos de Tierras de José M <sup>a</sup> El Tempranillo	SI	SI	SI	
	SM	Agencia de la Innovación de Lucena S.L.	NO	NO	NO	Sin actividad, en liquidación
	SM	Aguas de Lucena, S.A.	SI	SI	SI	
	SM	Ente Público Empresarial Aparcamientos Municipales	SI	SI	SI	
	SM	Suelo y Vivienda de Lucena S.A.	SI	SI	SI	
	Fundación	F. Pública Colegio Mayor Maese Rodrigo	NO	NO	NO	No justifica
Mairena del Aljarafe	SM	Desarrollo y Fomento de Empleo, S.A.	SI	SI	SI	
	SM	Sociedad de Gestión Tributaria del Ayuntamiento de Mairena del Aljarafe, S.L. (SOLGEST)	SI	SI	SI	
Málaga	Consorcio	Orquesta Ciudad de Málaga	SI	SI	SI	
	Fundación	Félix Revello de Toro	SI	SI	SI	

Entidad principal	Tipo de entidad	Entidad	Balance	Cuenta	Memoria	Observaciones
	Fundación	F. Pública Palacio de Villalón	SI	SI	SI	
	SM	Empresa Limpiezas Municipales y Parque del Oeste, S.A.M.	SI	SI	SI	
	SM	Empresa Malagueña de Transportes, S.A.M.	SI	SI	SI	
	SM	Empresa Municipal Aguas de Málaga, S.A.	SI	SI	SI	
	SM	Empresa Municipal Gestión de Medios de Comunicación de Málaga, S.A.	SI	SI	SI	
	SM	Empresa Municipal Iniciativas y Actividad Málaga S.A.	SI	SI	SI	
	SM	Festival Cine de Málaga e Iniciativas Audiovisuales S.A.	SI	SI	SI	
	SM	Málaga Deportes y Eventos, S.A.	SI	SI	SI	
	SM	MAS Cerca S.A.M.	SI	SI	SI	
	SM	Municipal Aparcamientos y Servicios, S.A.	SI	SI	SI	
	SM	Parque Cementerio de Málaga S.A.	SI	SI	SI	
	SM	Teatro Cervantes de Málaga S.A.	SI	SI	SI	
	SM	Viviendas de Málaga, S.L.	SI	SI	SI	
Maracena	Consorcio	Desarrollo de la Vega-Sierra Elvira de la Provincia de Granada	SI	SI	SI	
	SM	Aguas Vega Sierra Elvira, S.A.	SI	SI	SI	No justifica
Martín de la Jara	SM	Gestión de Servicios ENGI, S.L.	SI	SI	SI	No justifica
	SM	SODIJARA, S.L.	NO	NO	NO	No justifica
	Consorcio	Ruta del Vino Montilla Moriles	SI	SI	SI	
Montilla	Fundación	F. Biblioteca Manuel Ruiz Luque	SI	SI	SI	
	SM	Aguas de Montilla, S.A.	SI	SI	SI	
	SM	Empresa Municipal Suelo y Vivienda Atrium Ullia S.L.	SI	SI	SI	
Motril	SM	Limpieza Publica Costa Tropical, S.A. en liquidación	SI	SI	SI	Sin actividad, en liquidación

Entidad principal	Tipo de entidad	Entidad	Balance	Cuenta	Memoria	Observaciones
Motril	SM	Radio Televisión de Motril, S.L.	SI	SI	SI	
	SM	Televisión Digital Terrestre Local de Motril	SI	SI	SI	
Nerva	SM	Garza Minera, S.A.	SI	SI	SI	
Ogijares	SM	Empresa Municipal de Ogijares, S.A.	SI	SI	SI	
Osuna	SM	Gestión Sostenible Finca de las Turquillas	SI	SI	SI	
	SM	Promoción Municipal de Empresas, S.A.	SI	SI	SI	
Palos de la Frontera	SM	Micro Polígono Industrial San Jorge S.A.	SI	SI	SI	Sin actividad, en liquidación
Pedro Abad	SM	Desarrollo Inmobiliario Perabeño, S.L.	SI	SI	SI	
Priego de Córdoba	SM	Aguas de Priego S.L.	SI	SI	SI	
	SM	GEISS 96, S.L.	SI	SI	SI	
Puente Genil	SM	Empresa de Servicios y Gestión Medioambiental de Puente Genil S.A.	SI	SI	SI	
	SM	Sociedad para el Desarrollo de Puente Genil, S.L.	SI	SI	SI	
	SM	Ronda Palacio de Congresos S.L.	SI	SI	SI	
Ronda	SM	Sociedad para la Limpieza y Aseo de Ronda S.A.	SI	SI	SI	
	SM	SOMUC, S.A.	SI	SI	SI	Sin actividad, en liquidación
	SM	Turismo de Ronda, S.A.	SI	SI	SI	
	SM	Empresa Mixta de Gestión de Recursos Ambientales Alcaidesa S.L.	SI	SI	SI	
San Roque	SM	Empresa Multimedia de San Roque, S.A.	SI	SI	SI	
	SM	Empresa Municipal del Suelo y de la vivienda de San Roque, S.A.	SI	SI	SI	
	SM	Empresa Servicios Medio Ambiente y Desarrollo Sostenido S.A.	SI	SI	SI	
	SM	Plantas, flores y jardinería en general Amanecer, S.L.	SI	SI	SI	No Justifica
Sevilla	Consortio	Parque Periurbano de La Corchuela	SI	SI	SI	

00163322

Entidad principal	Tipo de entidad	Entidad	Balance	Cuenta	Memoria	Observaciones
	Consortio	Turismo de Sevilla	SI	SI	SI	
	Fundación	F. Contra el Terrorismo y la Violencia Alberto Jiménez Becerril	NO	NO	NO	No justifica
	Fundación	F. NATURALIA XXI	NO	NO	NO	No justifica
	SM	Aparcamientos Urbanos de Sevilla, S.A.	SI	SI	SI	
	SM	Congresos y Turismo de Sevilla, S.A.	SI	SI	SI	
	SM	Corporación de Empresas Municipales de Sevilla A.I.E.	SI	SI	SI	
	SM	Empresa Municipal Abastecimiento y Saneamiento de Aguas de Sevilla, S.A.	SI	SI	SI	
	SM	Empresa Municipal Vivienda, S.A.	SI	SI	SI	
	SM	Limpieza Pública y Protección Ambiental, S.A.M.	SI	SI	SI	
	SM	MERCASEVILLA, S.A.	SI	SI	SI	
	SM	Transportes Urbanos de Sevilla, S.A.M.	SI	SI	SI	
Tocina	SM	Sociedad Desarrollo Local Tocina-Los Rosales S L	SI	SI	SI	Sin actividad, en liquidación
Torre del Campo	SM	Empresa Municipal de Aguas de Torredelcampo, S.L	SI	SI	SI	
	SM	Administración de la Marca y Denominación Artículos de Piel de Ubrique, S.A.	SI	SI	SI	Sin actividad, no liquidación
Ubrique	SM	Empresa Mixta Aguas de Ubrique, S.A.	SI	SI	SI	
	SM	Promotora Ubriqueña de Viviendas S.A.	SI	SI	SI	
Umbrete	SM	Sociedad de Desarrollo Económico, S.L.	SI	SI	SI	
Valverde del Camino	SM	Gestora de Infraestructuras de Valverde del Camino S.A.	NO	NO	NO	Sin actividad, en liquidación
	SM	Radio Valverde Información, S.L.	SI	SI	SI	

### Entidades dependientes de Mancomunidades

Entidad principal	Tipo de entidad	Entidad	Balance	Cuenta	Memoria	Observaciones
Desarrollo Condado de Huelva	SM	Desarrollo del Condado, S.A.	SI	SI	SI	
Servicios de la Provincia de Huelva	SM	Gestión Integral del Agua S.A.	SI	SI	SI	