

## Sumario

Número 41 - Lunes, 2 de marzo de 2020 - Año XLII

### 1. Disposiciones generales

PÁGINA

#### CONSEJERÍA DE LA PRESIDENCIA, ADMINISTRACIÓN PÚBLICA E INTERIOR

Orden de 29 de enero de 2020, por la que se convocan las becas de formación e investigación en materias relacionadas con la Unión Europea y las Comunidades Andaluzas en el Exterior para 2020-2021. 13

Orden de 12 de febrero de 2020, por la que se aprueba el Plan Estratégico de Subvenciones de la Consejería de la Presidencia, Administración Pública e Interior para el período 2020-2022. 29

Extracto de la Orden de 29 de enero de 2020, por la que se convocan las becas de formación e investigación en materias relacionadas con la Unión Europea y las Comunidades Andaluzas en el Exterior para 2020-2021. 32

#### CONSEJERÍA DE HACIENDA, INDUSTRIA Y ENERGÍA

Orden de 20 de febrero de 2020, por la que se aprueba el Plan Estratégico de Subvenciones de la Consejería de Hacienda, Industria y Energía para el periodo 2020-2022. 34

#### CONSEJERÍA DE EDUCACIÓN Y DEPORTE

Resolución de 24 de febrero de 2020, de la Dirección General de Ordenación y Evaluación Educativa, por la que se convocan las pruebas específicas de certificación de las enseñanzas de idiomas de régimen especial para el curso 2019/2020 y se establecen determinados aspectos sobre su organización. 38



## 2. Autoridades y personal

### 2.1. Nombramientos, situaciones e incidencias

#### CONSEJERÍA DE TURISMO, REGENERACIÓN, JUSTICIA Y ADMINISTRACIÓN LOCAL

Resolución de 25 de febrero de 2020, de la Delegación Territorial de Turismo, Regeneración, Justicia y Administración Local en Huelva, que modifica la Resolución de 4 de junio de 2019 (BOJA núm. 108, de 7.6.2019), por la que se procede al nombramiento de los vocales que constituyen el Foro Provincial de la Inmigración de Huelva, de acuerdo con lo dispuesto en el Decreto 202/2005, de 27 de septiembre, modificado por el Decreto 284/2011, de 4 de octubre. 93

Resolución de 17 de febrero de 2020, de la Delegación Territorial de Turismo, Regeneración, Justicia y Administración Local en Málaga, por la que se publica la Resolución de 27 de diciembre de 2019, por la que se resuelve la convocatoria de libre designación efectuada por Resolución de 25 de octubre de 2019. 95

#### CONSEJERÍA DE LA PRESIDENCIA, ADMINISTRACIÓN PÚBLICA E INTERIOR

Corrección de errores de la Orden de 6 de febrero de 2020, por la que se dispone la composición de la Comisión de Coordinación de las Policías Locales de Andalucía. (BOJA núm. 32, de 17.2.2020). 96

#### CONSEJERÍA DE AGRICULTURA, GANADERÍA, PESCA Y DESARROLLO SOSTENIBLE

Resolución de 24 de febrero de 2020, de la Viceconsejería, por la que se declara desierto el puesto de trabajo de libre designación convocado por resolución que se cita. 97

Resolución de 24 de febrero de 2020, de la Viceconsejería, por la que se declara desierto el puesto de trabajo de libre designación convocado por resolución que se cita. 98

#### CÁMARA DE CUENTAS DE ANDALUCÍA

Resolución de 25 de febrero de 2020, de la Cámara de Cuentas de Andalucía, por la que se nombra personal funcionario de carrera del Cuerpo de Titulados Superiores de esta institución. 99

Resolución de 25 de febrero de 2020, de la Cámara de Cuentas de Andalucía, por la que se nombra personal funcionario de carrera del Cuerpo de Técnicos de Auditoría de esta institución. 100

## 2.2. Oposiciones, concursos y otras convocatorias

### CONSEJERÍA DE AGRICULTURA, GANADERÍA, PESCA Y DESARROLLO SOSTENIBLE

Resolución de 24 de febrero de 2020, de la Viceconsejería, por la que se anuncia convocatoria pública para cubrir puesto de trabajo de libre designación en la Consejería. 101

### CONSEJERÍA DE SALUD Y FAMILIAS

Resolución de 20 de febrero de 2020, de la Dirección Gerencia del Servicio Andaluz de Salud, por la que se anuncia convocatoria pública para cubrir puesto de trabajo de libre designación. 103

Resolución de 21 de febrero de 2020, de la Dirección Gerencia del Servicio Andaluz de Salud, por la que se anuncia convocatoria pública para cubrir puesto de trabajo de libre designación, próximo a quedar vacante. 105

Resolución de 20 de febrero de 2020, de la Dirección General de Personal del Servicio Andaluz de Salud, por la que se aprueban las listas provisionales de personas aspirantes que superan el concurso-oposición, correspondiente a las pruebas selectivas por el sistema de acceso libre de Técnico/a Medio/a de Función Administrativa, opción Informática, convocada mediante Resolución de 21 de noviembre de 2018. 107

Resolución de 20 de febrero de 2020, de la Dirección General de Personal del Servicio Andaluz de Salud, por la que se convoca concurso de méritos para la cobertura de cargo intermedio para el Área de Gestión y Servicios de Jefe/a de Grupo Administrativo en el Centro de Transfusión, Tejidos y Células de Málaga (Ref. 4468). 110

Resolución de 21 de febrero de 2020, de la Dirección General de Personal del Servicio Andaluz de Salud, por la que se aprueban las listas provisionales de personas aspirantes que superan el concurso-oposición, correspondiente a las pruebas selectivas por el sistema de libre de Facultativo/a Especialista de Área, especialidad Endocrinología y Nutrición, convocada mediante Resolución de 5 de julio de 2018. 119

Resolución de 21 de febrero de 2020, de la Dirección General de Personal del Servicio Andaluz de Salud, por la que se convoca concurso de méritos para la cobertura de cargo intermedio de Supervisor/a de Enfermería en el Área de Gestión Sanitaria Nordeste de Jaén. (Ref. 4298). 122

### CONSEJERÍA DE IGUALDAD, POLÍTICAS SOCIALES Y CONCILIACIÓN

Resolución de 20 de febrero de 2020, de la Agencia de Servicios Sociales y Dependencia de Andalucía, por la que se aprueba, a propuesta de la Comisión de Selección, la lista provisional de personas admitidas y excluidas, con indicación de las causas de exclusión, correspondiente a la convocatoria para la constitución de bolsa de empleo externa para la cobertura temporal de puestos de Administrativa o Administrativo en la Comunidad Terapéutica de Mijas en Málaga (BE1871ADMI). 133

Resolución de 20 de febrero de 2020, de la Agencia de Servicios Sociales y Dependencia de Andalucía, por la que se aprueba, a propuesta de la Comisión de Selección, la lista provisional de personas admitidas y excluidas, con indicación de las causas de exclusión, correspondiente a la convocatoria para la constitución de bolsa de empleo externa para la cobertura temporal de puestos de Administrativa o Administrativo en la Comunidad Terapéutica de La Línea en Cádiz (BE1870ADLL). 163

Resolución de 20 de febrero de 2020, de la Agencia de Servicios Sociales y Dependencia de Andalucía, por la que se aprueba, a propuesta de la Comisión de Selección, la lista provisional de personas admitidas y excluidas, con indicación de las causas de exclusión, correspondiente a la convocatoria para la constitución de bolsa de empleo externa para la cobertura temporal de puestos de Administrativa o Administrativo en la Comunidad Terapéutica de Tarifa en Cádiz (BE1869ADTA). 186

Resolución de 20 de febrero de 2020, de la Agencia de Servicios Sociales y Dependencia de Andalucía, por la que se aprueba, a propuesta de la Comisión de Selección, la lista provisional de personas admitidas y excluidas, con indicación de las causas de exclusión, correspondiente a la convocatoria para la constitución de bolsa de empleo externa para la cobertura temporal de puestos de Administrativa o Administrativo en la Comunidad Terapéutica de Los Palacios en Sevilla (BE1872ADLP). 211

#### **CÁMARA DE CUENTAS DE ANDALUCÍA**

Resolución de 21 de febrero de 2020, de la Cámara de Cuentas de Andalucía, por la que se eleva a definitiva la relación de personas seleccionadas, con expresión de los destinos adjudicados, en el proceso selectivo de consolidación de empleo temporal para el acceso a la condición de personal laboral fijo en la categoría profesional de Auxiliar Administrativo (Grupo IV) correspondiente a la Oferta de Empleo Público de 2016. 246

### **3. Otras disposiciones**

#### **CONSEJERÍA DE MEDIO AMBIENTE Y ORDENACIÓN DEL TERRITORIO**

Acuerdo de 7 de diciembre de 2018, de la Delegación Territorial de Medio Ambiente y Ordenación del Territorio en Málaga, por el que se abre un período de información pública del expediente que se cita, en el término municipal de Torremolinos (Málaga). (PP. 3235/2018). 247

#### **CONSEJERÍA DE LA PRESIDENCIA, ADMINISTRACIÓN PÚBLICA E INTERIOR**

Resolución de 26 de marzo de 2019, de la Delegación del Gobierno de la Junta de Andalucía en Córdoba, por la que se resuelve el procedimiento de concurrencia para la distribución de gas canalizado mediante convocatoria pública en el municipio de Villanueva de Córdoba (Córdoba). (PP. 157/2020). 248



Resolución de 26 de marzo de 2019, de la Delegación del Gobierno de la Junta de Andalucía en Córdoba, por la que se resuelve el procedimiento de concurrencia para la distribución de gas canalizado mediante convocatoria pública en el municipio de Fernán Núñez (Córdoba). (PP. 158/2020).	259
Resolución de 26 de marzo de 2019, de la Delegación del Gobierno de la Junta de Andalucía en Córdoba, por la que se resuelve el procedimiento de concurrencia para la distribución de gas canalizado mediante convocatoria pública en el municipio de Peñarroya-Pueblonuevo (Córdoba). (PP. 159/2020).	270
Resolución de 26 de marzo de 2019, de la Delegación del Gobierno de la Junta de Andalucía en Córdoba, por la que se resuelve el procedimiento de concurrencia para la distribución de gas canalizado mediante convocatoria pública en el municipio de Rute (Córdoba). (PP. 160/2020).	282
Resolución de 26 de marzo de 2019, de la Delegación del Gobierno de la Junta de Andalucía en Córdoba, por la que se resuelve el procedimiento de concurrencia para la distribución de gas canalizado mediante convocatoria pública en el municipio de Fuente Palmera (Córdoba). (PP. 162/2020).	296
Resolución de 26 de marzo de 2019, de la Delegación del Gobierno de la Junta de Andalucía en Córdoba, por la que se resuelve el procedimiento de concurrencia para la distribución de gas canalizado mediante convocatoria pública en el municipio de Almodóvar del Río (Córdoba). (PP. 163/2020).	306
Resolución de 26 de marzo de 2019, de la Delegación del Gobierno de la Junta de Andalucía en Córdoba, por la que se resuelve el procedimiento de concurrencia para la distribución de gas canalizado mediante convocatoria pública en el municipio de Posadas (Córdoba). (PP. 164/2020).	318
Resolución de 26 de marzo de 2019, de la Delegación del Gobierno de la Junta de Andalucía en Córdoba, por la que se resuelve el procedimiento de concurrencia para la distribución de gas canalizado mediante convocatoria pública en el municipio de La Carlota (Córdoba). (PP. 174/2020).	329
Resolución de 26 de marzo de 2019, de la Delegación del Gobierno de la Junta de Andalucía en Córdoba, por la que se resuelve el procedimiento de concurrencia para la distribución de gas canalizado mediante convocatoria pública en el municipio de Hinojosa del Duque (Córdoba). (PP. 165/2020).	340
Resolución de 26 de marzo de 2019, de la Delegación del Gobierno de la Junta de Andalucía en Córdoba, por la que se resuelve el procedimiento de concurrencia para la distribución de gas canalizado mediante convocatoria pública en el municipio de Castro del Río (Córdoba). (PP. 166/2020).	352

**CONSEJERÍA DE HACIENDA, INDUSTRIA Y ENERGÍA**

Orden de 20 de febrero de 2020, por la que se adapta la vigencia del permiso de investigación de hidrocarburos denominado «Penélope», situado en la provincia de Sevilla.	366
---	-----

**CONSEJERÍA DE EDUCACIÓN Y DEPORTE**

Resolución de 24 de febrero de 2020, de la Dirección General del Profesorado y Gestión de Recursos Humanos, por la que se ordena la instrucción de procedimientos de redistribución y recolocación en los centros y puestos que, por provincias, se relacionan. 369

Resolución de 24 de febrero de 2020, de la Dirección General de Formación Profesional, por la que se convocan los Premios Extraordinarios de Formación Profesional de Grado Superior correspondientes al curso académico 2018/2019. 372

Resolución de 25 de febrero de 2020, de la Delegación Territorial de Educación, Deporte, Igualdad, Políticas Sociales y Conciliación en Córdoba, por la que se hace pública la delimitación de las áreas de influencia y limítrofes a efectos de escolarización en los centros docentes públicos y privados concertados que imparten enseñanzas de segundo ciclo de educación infantil, educación primaria, educación especial, educación secundaria obligatoria y bachillerato. 376

**CONSEJERÍA DE AGRICULTURA, GANADERÍA, PESCA Y DESARROLLO SOSTENIBLE**

Acuerdo de 25 de febrero de 2020, de la Delegación Territorial de Agricultura, Ganadería, Pesca y Desarrollo Sostenible en Cádiz, por el que se anuncia la apertura del trámite de información pública para la descatalogación y desafectación del monte público «El Cinchado y Pilar de la Brama», término municipal de Medina Sidonia y propiedad de esta Comunidad Autónoma. 377

**CONSEJERÍA DE SALUD Y FAMILIAS**

Resolución de 20 de febrero de 2020, de la Dirección General de Personal del Servicio Andaluz de Salud, por la que se acuerda la remisión del expediente administrativo requerido por el Juzgado de lo Contencioso-Administrativo núm. Nueve de Sevilla en el recurso P.A. núm. 268/19 y se emplaza a terceros interesados. 379

Resolución de 20 de febrero de 2020, de la Dirección General de Personal del Servicio Andaluz de Salud, por la que se acuerda la remisión del expediente administrativo requerido por el Juzgado de lo Contencioso-Administrativo núm. Doce de Sevilla en el recurso P.A. núm. 25/2020, y se emplaza a terceros interesados. 380

Resolución de 20 de febrero de 2020, de la Dirección General de Personal del Servicio Andaluz de Salud, por la que se acuerda la remisión del expediente administrativo requerido por el Juzgado de lo Contencioso-Administrativo núm. Once de Sevilla en el recurso P.A. núm. 362/19 y se emplaza a terceros interesados. 381

Resolución de 20 de febrero de 2020, de la Dirección General de Personal del Servicio Andaluz de Salud, por la que se acuerda la remisión del expediente administrativo requerido por el Juzgado de lo Contencioso-Administrativo núm. Once de Sevilla en el recurso P.A. núm. 338/19 y se emplaza a terceros interesados. 382

Resolución de 20 de febrero de 2020, de la Dirección General de Personal del Servicio Andaluz de Salud, por la que se acuerda la remisión del expediente administrativo requerido por el Juzgado de lo Contencioso-Administrativo núm. Catorce de Sevilla en el recurso P.A. núm. 296/19 y se emplaza a terceros interesados. 383

Resolución de 20 de febrero de 2020, de la Dirección General de Personal del Servicio Andaluz de Salud, por la que se emplaza a terceros interesados en el procedimiento abreviado 134/2018 ante el Juzgado de lo Contencioso-Administrativo núm. Diez de Sevilla. 384

Resolución de 21 de febrero de 2020, de la Dirección General de Personal del Servicio Andaluz de Salud, por la que se acuerda la remisión del expediente administrativo requerido por el Juzgado de lo Contencioso-Administrativo núm. Uno de Sevilla en el recurso P.A. núm. 220/19 y se emplaza a terceros interesados. 385

#### DEFENSOR DEL PUEBLO ANDALUZ

Resolución de 25 de febrero de 2020, del Defensor del Pueblo Andaluz, de ampliación de las competencias delegadas en la persona titular de la Secretaría General en materia de contratación. 386

## 4. Administración de Justicia

#### JUZGADOS DE PRIMERA INSTANCIA

Edicto de 26 de diciembre de 2019, del Juzgado de Primera Instancia núm. Cuatro de Marbella, dimanante del procedimiento núm. 168/2018. (PP. 69/2020). 387

Edicto de 27 de marzo de 2019, del Juzgado de Primera Instancia núm. Siete de Marbella, dimanante de autos núm. 611/2017. (PP. 341/2020). 388

Edicto de 20 de enero de 2020, del Juzgado de Primera Instancia núm. Ocho de Marbella, dimanante de autos núm. 698/2017. (PP. 353/2020). 390

Edicto de 5 de marzo de 2018, del Juzgado de Primera Instancia núm. Dos de Sevilla, dimanante de autos núm. 1653/2015. (PP. 3256/2019). 392

Edicto de 3 de septiembre de 2018, del Juzgado de Primera Instancia núm. Once de Sevilla, dimanante de autos núm. 2274/2012. (PP. 3209/2019). 394

Edicto de 25 de noviembre de 2019, del Juzgado de Primera Instancia núm. Trece de Sevilla, dimanante de autos núm. 1929/2018. (PP. 3255/2019). 395

## 5. Anuncios

### 5.1. Licitaciones públicas y adjudicaciones

#### CONSEJERÍA DE AGRICULTURA, GANADERÍA, PESCA Y DESARROLLO SOSTENIBLE

Anuncio de 21 de febrero de 2020, de la Delegación Territorial de Agricultura, Ganadería, Pesca y Desarrollo Sostenible en Cádiz, por el que se convoca concurso para determinar el orden de preferencia de los interesados en resultar adjudicatarios de una concesión administrativa sobre el Dominio Público Marítimo-Terrestre de las Salinas San José, en el término municipal de El Puerto de Santa María (Cádiz). (PD. 562/2020).

397

### 5.2. Otros anuncios oficiales

#### CONSEJERÍA DE TURISMO, REGENERACIÓN, JUSTICIA Y ADMINISTRACIÓN LOCAL

Resolución de 24 de febrero de 2020, de la Delegación Territorial de Turismo, Regeneración, Justicia y Administración Local en Córdoba, por la que se hacen públicas las subvenciones concedidas en materia de políticas migratorias para la Línea 1, Convocatoria de 2019.

399

Resolución de 23 de enero de 2020, de la Delegación Territorial de Turismo, Regeneración, Justicia y Administración Local en Sevilla, por la que se hacen públicas las subvenciones concedidas a municipios y entidades locales autónomas de la Comunidad Autónoma de Andalucía, de entre 1.500 y 20.000 habitantes, correspondientes a la convocatoria 2019, para la financiación de actuaciones en inmuebles destinados a sedes de órganos de gobierno y en otros edificios vinculados a la prestación de servicios públicos de competencia local, dentro del ámbito del Plan de Cooperación Municipal.

401

Anuncio de 10 de febrero de 2020, de la Delegación Territorial de Turismo, Regeneración, Justicia y Administración Local en Córdoba, por el que se notifican los actos administrativos correspondientes a expedientes con incidencias en el Registro de Turismo de Andalucía que a continuación se citan.

403

Anuncio de 18 de febrero de 2020, de la Delegación Territorial de Turismo, Regeneración, Justicia y Administración Local en Córdoba, por el que se notifican los actos administrativos correspondientes a expedientes con incidencias en el Registro de Turismo de Andalucía que a continuación se citan.

405

Anuncio de 25 de febrero de 2020, de la Delegación Territorial de Turismo, Regeneración, Justicia y Administración Local en Granada, por el que se notifica la resolución del expediente sancionador que se cita en materia de turismo.

406

Anuncio de 25 de febrero de 2020, de la Delegación Territorial de Turismo, Regeneración, Justicia y Administración Local en Huelva, Secretaría General Provincial de Turismo, por el que se notifica cambio de Instructor, propuesta de resolución y resolución del expediente sancionador que se cita, en materia de turismo. 407

#### CONSEJERÍA DE EMPLEO, FORMACIÓN Y TRABAJO AUTÓNOMO

Anuncio de 21 de febrero de 2020, de la Dirección General de Trabajo y Bienestar Laboral, por el que se publica acto administrativo relativo a procedimiento sancionador por infracción en el orden social, en materia de relaciones laborales. 408

Anuncio de 21 de febrero de 2020, de la Dirección General de Trabajo y Bienestar Laboral, por el que se publica acto administrativo relativo a procedimiento sancionador por infracción en el orden social, en materia de relaciones laborales. 409

Anuncio de 25 de febrero de 2020, de la Delegación Territorial de Empleo, Formación, Trabajo Autónomo, Economía, Conocimiento, Empresas y Universidad en Almería, por el que se notifican actos administrativos relativos al Registro de Comerciantes y Actividades Comerciales de Andalucía. 410

Anuncio de 24 de febrero de 2020, de la Delegación Territorial de Empleo, Formación, Trabajo Autónomo, Economía, Conocimiento, Empresas y Universidad en Granada, por el que se dispone el cumplimiento de la Sentencia número 2509/2017, de 15 de diciembre, de la Sala de lo Contencioso-Administrativo del Tribunal Superior de Justicia de Andalucía. 411

#### CONSEJERÍA DE EDUCACIÓN Y DEPORTE

Anuncio de 20 de febrero de 2020, de la Dirección General de Atención a la Diversidad, Participación y Convivencia Escolar, notificando acuerdo de inicio de expedientes de reintegro de becas y ayudas al estudio del curso 2017/2018. 412

Anuncio de 17 de febrero de 2020, de la Delegación Territorial de Educación, Deporte, Igualdad, Políticas Sociales y Conciliación en Huelva, por el que se publica la notificación de los requerimientos en los procedimientos de reconocimiento de la discapacidad en los casos en que intentada la notificación no ha sido posible practicarla. 413

Anuncio de 17 de febrero de 2020, de la Delegación Territorial de Educación, Deporte, Igualdad, Políticas Sociales y Conciliación en Huelva, por el que se publica la relación de solicitantes de reconocimiento de discapacidad a los que no ha sido posible notificar diferentes actos administrativos. 414

Anuncio de 18 de febrero de 2020, de la Delegación Territorial de Educación, Deporte, Igualdad, Políticas Sociales y Conciliación en Huelva, sobre el procedimiento de reconocimiento de la discapacidad. 415

**CONSEJERÍA DE AGRICULTURA, GANADERÍA, PESCA  
Y DESARROLLO SOSTENIBLE**

Anuncio de 25 de febrero de 2020, de la Delegación Territorial de Agricultura, Ganadería, Pesca y Desarrollo Sostenible en Cádiz, por el que se notifica a la persona interesada resolución recaída en procedimiento de reconocimiento y recuperación del pago indebido de importes cofinanciados con fondos FEADER. 416

Anuncio de 25 de febrero de 2020, de la Delegación Territorial de Agricultura, Ganadería, Pesca y Desarrollo Sostenible en Cádiz, por el que se notifican a las personas interesadas acuerdos de inicio relativos a procedimientos administrativos sancionadores incoados en materia de pesca marítima profesional en aguas interiores y marisqueo. 417

Anuncio de 25 de febrero de 2020, de la Delegación Territorial de Agricultura, Ganadería, Pesca y Desarrollo Sostenible en Cádiz, por el que se notifican a las personas interesadas resoluciones relativas a procedimientos administrativos sancionadores incoados en diversas materias. 418

Anuncio de 25 de febrero de 2020, de la Delegación Territorial de Agricultura, Ganadería, Pesca y Desarrollo Sostenible en Cádiz, por el que se notifica a las personas interesadas trámites de audiencia relativos a procedimientos administrativos sancionadores incoados en diversas materias de pesca. 420

Anuncio de 19 de febrero de 2020, de la Delegación Territorial de Agricultura, Ganadería, Pesca y Desarrollo Sostenible en Málaga, por el que se da publicidad al Informe Ambiental Estratégico que se cita. 421

Anuncio de 24 de febrero de 2020, de la Delegación Territorial de Agricultura, Ganadería, Pesca y Desarrollo Sostenible en Málaga, por el que se somete a información pública actos administrativos relativos a procedimientos sancionadores en materia de agricultura y pesca. 422

Anuncio de 24 de febrero de 2020, de la Delegación Territorial de Agricultura, Ganadería, Pesca y Desarrollo Sostenible en Málaga, por la que se somete a información pública actos administrativos relativos a procedimientos sancionadores en materia de legislación de agricultura y pesca. 423

**CONSEJERÍA DE SALUD Y FAMILIAS**

Anuncio de 18 de febrero de 2020, de la Delegación Territorial de Salud y Familias en Huelva, por el que se publica la relación de solicitantes de inscripción en el Registro de Parejas de Hecho de la Comunidad Autónoma de Andalucía, a los que intentada la notificación de resolución de baja no ha podido practicarse. 424

Anuncio de 20 de febrero de 2020, de la Delegación Territorial de Salud y Familias en Huelva, por el que se publica relación de actos administrativos relativos a procedimientos sancionadores en materia de salud pública. 425

Anuncio de 25 de febrero de 2020, de la Delegación Territorial de Salud y Familias en Sevilla, por el que se notifica acto administrativo relativo a procedimiento de autorización de centros, servicios y establecimientos sanitarios. 426



- Anuncio de 25 de febrero de 2020, de la Delegación Territorial de Salud y Familias en Sevilla, por el que se notifica acto administrativo relativo a procedimiento de autorización de centros, servicios y establecimientos sanitarios. 427
- Anuncio de 18 de noviembre de 2019, de la Dirección Gerencia del Servicio Andaluz de Salud, de notificaciones de actos administrativos relativos a procedimientos de liquidaciones emitidas, en concepto de ingresos de derecho público, tramitados por la Subdirección Económica Administrativa y Servicios Generales del Área de Gestión Sanitaria Jerez, Costa Noroeste y Sierra de Cádiz. 428
- Anuncio de 10 de diciembre de 2019, de la Dirección Gerencia del Servicio Andaluz de Salud, de notificaciones de actos administrativos relativos a procedimientos de liquidaciones emitidas, en concepto de ingresos de derecho público, tramitados por la Dirección Económico Administrativa del Hospital Universitario Torrecárdenas de Almería. 430
- Anuncio de 3 de enero de 2020, de la Dirección Gerencia del Servicio Andaluz de Salud, de notificaciones de actos administrativos relativos a procedimientos de liquidaciones emitidas, en concepto de ingresos de derecho público, tramitados por la Subdirección Económico Administrativa del Hospital Universitario Reina Sofía. 431

#### **CONSEJERÍA DE FOMENTO, INFRAESTRUCTURAS Y ORDENACIÓN DEL TERRITORIO**

- Anuncio de 12 de febrero de 2020, de la Delegación Territorial de Fomento, Infraestructuras, Ordenación del Territorio, Cultura y Patrimonio Histórico en Córdoba, mediante el que se publica la notificación de propuestas y resoluciones de ayudas para el alquiler de vivienda habitual a personas en situación de especial vulnerabilidad, con ingresos limitados y a jóvenes, en la Comunidad Autónoma de Andalucía. 432
- Anuncio de 21 de febrero de 2020, de la Delegación Territorial de Fomento, Infraestructuras, Ordenación del Territorio, Cultura y Patrimonio Histórico en Córdoba, mediante el que se publica la notificación de requerimiento de subsanación. Ayudas para el alquiler de vivienda habitual 2018. 433
- Anuncio de 24 de febrero de 2020, de la Delegación Territorial de Fomento, Infraestructuras, Ordenación del Territorio, Cultura y Patrimonio Histórico en Córdoba, de notificación de resoluciones de expedientes sancionadores en materia de transportes. 435
- Anuncio de 17 de febrero de 2020, de la Delegación Territorial de Fomento, Infraestructuras, Ordenación del Territorio, Cultura y Patrimonio Histórico en Málaga, por el que se publican actos administrativos de expedientes sancionadores en materia de transportes. 437
- Anuncio de 20 de febrero de 2020, de la Delegación Territorial de Fomento, Infraestructuras, Ordenación del Territorio, Cultura y Patrimonio Histórico en Málaga, por el que se publican propuestas de expedientes sancionadores en materia de transportes. 438



- Anuncio de 20 de febrero de 2020, de la Delegación Territorial de Fomento, Infraestructuras, Ordenación del Territorio, Cultura y Patrimonio Histórico en Málaga, por el que se publican expedientes sancionadores en materia de transportes. 439
- Anuncio de 20 de febrero de 2020, de la Delegación Territorial de Fomento, Infraestructuras, Ordenación del Territorio, Cultura y Patrimonio Histórico en Málaga, por el que se publican resoluciones de expedientes sancionadores en materia de transportes. 441
- Anuncio de 25 de febrero de 2020, de la Dirección Provincial de la Agencia de Vivienda y Rehabilitación de Andalucía en Cádiz, por el que se publica la resolución del contrato de las obras que se cita, que no ha podido ser notificada a la entidad que se indica. 443
- Anuncio de 25 de febrero de 2020, de la Dirección Provincial de la Agencia de Vivienda y Rehabilitación de Andalucía en Cádiz, por el que se publica la resolución de liquidación del contrato de las obras que se cita, que no ha podido ser notificada a la entidad que se indica. 444

**AYUNTAMIENTOS**

- Anuncio de 27 de enero de 2020, del Ayuntamiento de El Carpio, de Información pública de adenda sobre el Estudio de Impacto Ambiental Estratégico del Plan General de Ordenación Urbana de El Carpio. (PP. 226/2020). 445

## 1. Disposiciones generales

### CONSEJERÍA DE LA PRESIDENCIA, ADMINISTRACIÓN PÚBLICA E INTERIOR

*Orden de 29 de enero de 2020, por la que se convocan las becas de formación e investigación en materias relacionadas con la Unión Europea y las Comunidades Andaluzas en el Exterior para 2020-2021.*

De acuerdo con lo previsto en el artículo 8 del Decreto 99/2019, de 12 de febrero, por el que se establece la estructura orgánica de la Consejería de la Presidencia, Administración Pública e Interior, corresponde a esta Consejería la coordinación de la Acción Exterior de la Junta de Andalucía y de las actuaciones derivadas de la integración de España en la Unión Europea. Así mismo, establece que corresponde a la Secretaría General de Acción Exterior el impulso y desarrollo de actuaciones de formación, información y divulgación dirigidas a la sociedad andaluza sobre la actividad de la Unión Europea y la Acción Exterior, así como la participación en redes existentes para ese fin.

En este marco competencial, la Consejería de la Presidencia, Administración Pública e Interior promueve la adquisición de experiencia y formación especializada sobre la actividad de la Unión Europea y de las Comunidades Andaluzas en el Exterior de personas con titulación universitaria de Licenciatura, Grado o Máster, mediante la realización de actividades de formación e investigación en la Delegación de la Junta de Andalucía en Bruselas, y en la Secretaría General de Acción Exterior, en Sevilla, para lo cual se realiza la presente convocatoria.

Esta convocatoria se enmarca en el ejercicio de la actividad de fomento en materias de competencia de la Comunidad Autónoma de Andalucía, a cuyos efectos podrá otorgar subvenciones con cargo a fondos propios, desarrollando los objetivos y requisitos del otorgamiento y gestionando su tramitación y concesión, de conformidad con lo previsto en el artículo 45.1 del Estatuto de Autonomía para Andalucía, aprobado por Ley Orgánica 2/2007, de 19 de marzo.

Considerando lo establecido en la Ley 38/2003, de 17 de noviembre, General de Subvenciones y en el Real Decreto 887/2006, de 21 de julio, por el que se aprueba su Reglamento de aplicación y, en concreto, lo dispuesto en el apartado tercero del artículo 8.3 de la citada Ley 38/2003, de 17 de noviembre, la gestión de las subvenciones se realizará de acuerdo con los principios de publicidad, transparencia, concurrencia, objetividad, igualdad, no discriminación, eficacia en el cumplimiento de los objetivos fijados por la Administración otorgante y eficiencia en la asignación y utilización de los recursos públicos.

De conformidad con las normas citadas, y teniendo en cuenta que el objetivo principal de estas subvenciones consiste en promover la formación especializada sobre la actividad de la Unión Europea y las Comunidades Andaluzas en el Exterior de personas con titulación universitaria de Licenciatura, Grado o Máster, se considera necesario realizar la concesión de becas para la realización de trabajos de formación e investigación en la Delegación de la Junta de Andalucía en Bruselas y en la Secretaría General de Acción Exterior, en Sevilla, mediante un procedimiento de concesión que se sustanciará de acuerdo con las normas generales de los procedimientos de concurrencia competitiva, concediéndose las becas previa comparación de solicitudes y sobre la base de la previa existencia de consignación presupuestaria.

En consecuencia, la Consejería de la Presidencia, Administración Pública e Interior, consciente de la conveniencia de aportar a las personas jóvenes con titulación universitaria una experiencia en las áreas de su competencia que facilite su posterior incorporación al mercado laboral, estableció, mediante la Orden de la Consejería de Presidencia, de 8 de noviembre de 2013 (BOJA núm. 225, de 15 de noviembre de 2013), las bases reguladoras

de la concesión de becas de formación e investigación en materias relacionadas con la Unión Europea y con las Comunidades Andaluzas en el Exterior, adaptada al Reglamento de los Procedimientos de Concesión de Subvenciones de la Administración de la Junta de Andalucía, aprobado por Decreto 282/2010, de 4 de mayo.

Estas ayudas están dirigidas a personas físicas, con objeto de que dispongan de un periodo de formación en ámbitos institucionales que les sirva de experiencia y enriquecimiento curricular para su posterior inserción laboral. Por ello, las personas solicitantes de estas becas están exceptuadas de las prohibiciones recogidas en el artículo 13.2.e) de la Ley 38/2003, de 17 de noviembre, así como de la prohibición prevista en el artículo 116.2 del Texto Refundido de la Ley General de la Hacienda Pública de la Junta de Andalucía, aprobado por Decreto Legislativo 1/2010, de 2 de marzo.

En el artículo 7.2 de la Orden de 8 de noviembre de 2013, se establece que el procedimiento de la concesión de las becas se iniciará mediante convocatoria que se efectuará anualmente por Orden de la Consejería en su momento competente en materias de formación, información y divulgación sobre la Unión Europea y la acción exterior, y se publicará en el Boletín Oficial de la Junta de Andalucía.

Por todo ello, en el uso de las facultades reguladas en el Texto Refundido de la Ley General de la Hacienda Pública de Andalucía, aprobado por Decreto Legislativo 1/2010, de 2 de marzo, en el Reglamento de los Procedimientos de concesión de Subvenciones de la Administración de la Junta de Andalucía, aprobado por Decreto 282/2010, de 4 de mayo, y en el artículo 7.2 de la Orden de 8 de noviembre de 2013,

## DISPONGO

### Artículo 1. Convocatoria de becas.

1. Por la presente orden, se realiza la convocatoria, para 2020-2021, de 10 becas de formación e investigación en materias relacionadas con la Unión Europea y con las Comunidades Andaluzas en el Exterior, de conformidad con el artículo 7.2 de la Orden de 8 de noviembre de 2013, por la que se establecen las bases reguladoras de la concesión de becas de formación e investigación en materias relacionadas con la Unión Europea y con las Comunidades Andaluzas en el Exterior (BOJA núm. 225, de 15 de noviembre de 2013).

Las becas se adscriben a la Secretaría General de Acción Exterior de la Consejería de la Presidencia, Administración Pública e Interior, en Sevilla, y a la Delegación de la Junta de Andalucía en Bruselas, según las siguientes áreas de trabajo:

A) Becas de formación e investigación en materias relacionadas con la Unión Europea:

- 5 Becas con destino en la Secretaría General de Acción Exterior de la Consejería de la Presidencia, Administración Pública e Interior, en Sevilla.
- 3 Becas con destino en la Delegación de la Junta de Andalucía en Bruselas.

B) Becas de formación e investigación en materias relacionadas con Comunidades Andaluzas en el Exterior:

- 2 Becas con destino en la Secretaría General de Acción Exterior de la Consejería de la Presidencia, Administración Pública e Interior, en Sevilla.

2. Las subvenciones concedidas mediante la presente Orden se efectuarán con cargo a la Aplicación Económica 482.01.82A, con una cantidad máxima prevista de 148.000,00 euros, según la siguiente información:

POSICIÓN PRESUPUESTARIA	DENOMINACIÓN	CANTIDAD
0100010000-G/82 A/482.01/00.01	AYUDAS ESTUDIOS ESPECIALIZADOS EN MATERIA DE ACCIÓN EXTERIOR	148.000,00 €

Por otro lado, se podrán adquirir compromisos de gasto de carácter plurianual, siendo la distribución del gasto por anualidades de las becas convocadas por la presente Orden la siguiente:

ANUALIDADES	CANTIDAD
GASTO ANUALIDAD 2020	32.932,50 €
GASTO ANUALIDAD 2021	115.067,50 €

Todo ello, conforme a lo establecido en el Texto Refundido de la Ley General de la Hacienda Pública de la Junta de Andalucía y su normativa de desarrollo, en cuyo artículo 40, apartado 2.e) se contempla que, en el caso de subvenciones, podrán adquirirse compromisos para gastos que hayan de extenderse a ejercicios posteriores a aquel en que se autoricen. Asimismo, en el apartado 11 se señala que todos los compromisos citados serán objeto de adecuada e independiente contabilización, conforme a las instrucciones dictadas por la Intervención General de la Junta de Andalucía.

Igualmente, las ayudas derivadas de la presente convocatoria se someten a las actuaciones de comprobación y control financiero que corresponden a la Intervención General de la Junta de Andalucía en relación con las subvenciones y ayudas concedidas, así como a las previstas en la legislación del Tribunal de Cuentas y de la Cámara de Cuentas de Andalucía, facilitando cuanta información le sea requerida por dichos órganos.

3. Atendiendo a la naturaleza de estas subvenciones, al tenerse en cuenta que esta convocatoria se refiere a becas destinadas a personas físicas en periodo de formación, se exceptúa a las personas solicitantes de estas becas de las prohibiciones recogidas en el artículo 13.2.e) de la Ley 38/2003, de 17 de noviembre, así como de la prohibición prevista en el artículo 116.2 del Texto Refundido de la Ley General de la Hacienda Pública de la Junta de Andalucía, aprobado por Decreto Legislativo 1/2010, de 2 de marzo, por lo que no tendrán que acreditar que se hayan al corriente de las obligaciones tributarias o frente a la Seguridad Social, o que no tienen deudas en periodo ejecutivo de cualquier ingreso de Derecho Público de la Junta de Andalucía.

4. En esta convocatoria, se tendrán en cuenta las previsiones que con carácter general se establezcan en la correspondiente Ley de Presupuestos de la Comunidad Autónoma de Andalucía para el cumplimiento de la normativa reguladora y de los objetivos de estabilidad presupuestaria y sostenibilidad financiera.

5. Será de aplicación a la presente convocatoria lo previsto en la Orden de 8 de noviembre de 2013, reguladora de estas becas, sin perjuicio de la aplicación de las normas referidas en su artículo 1.

#### Artículo 2. Solicitudes.

1. Las solicitudes para participar en el proceso de selección para la adjudicación de becas convocadas en la presente orden, se dirigirán a la persona titular de la Consejería de la Presidencia, Administración Pública e Interior y se presentarán en el Registro General de dicha Consejería, sin perjuicio de lo dispuesto en el artículo 16 de la Ley 39/2015, de 1 de octubre, y en el artículo 82 de la Ley 9/2007, de 22 de octubre, de la Administración de la Junta de Andalucía.

2. No obstante lo anterior, las personas interesadas podrán realizar la presentación de solicitudes de forma telemática en el Registro Electrónico Único, a través de la Oficina Virtual de la Consejería de la Presidencia, Administración Pública e Interior disponible en el siguiente enlace <https://juntadeandalucia.es/organismos/presidenciaadministracionpublicaeinterior.html>, conforme al artículo 4 de la Orden de 28 de diciembre de 2007, por la que se regula la tramitación telemática de las solicitudes en los procedimientos administrativos de subvenciones y ayudas de la Consejería de la Presidencia (BOJA núm. 10, de 15 de enero de 2008), desde donde se cursará al Registro

telemático único de la Administración de la Junta de Andalucía, así como en el portal de la Junta de Andalucía [www.juntadeandalucia.es](http://www.juntadeandalucia.es).

3. Se presentará un formulario Anexo I de solicitud por cada beca solicitada, marcando en cada formulario la opción de beca a la que se opta.

Dicho anexo estará disponible en la Oficina Virtual de la Consejería de la Presidencia, Administración Pública e Interior, en la dirección de Internet <https://juntadeandalucia.es/organismos/presidenciaadministracionpublicaeinterior.html>, así como en el portal de la Junta de Andalucía [www.juntadeandalucia.es](http://www.juntadeandalucia.es). Dicho formulario de solicitud estará también disponible en formato papel en los Registros de la Consejería en su momento competente en materia de actuaciones de formación, información y divulgación dirigidas a la sociedad andaluza sobre la actividad de la Unión Europea y la acción exterior.

#### Artículo 3. Plazo y notificaciones.

1. El plazo de presentación de solicitudes será de 20 días hábiles, a contar desde el día siguiente a la publicación del Extracto de la presente orden de convocatoria en el Boletín Oficial de la Junta de Andalucía, según lo previsto en el artículo 20.8.a) de la Ley 38/2003, de 17 de noviembre, General de Subvenciones.

2. Los actos que deban notificarse de forma conjunta a todas las personas interesadas, se publicarán en el tablón de la Consejería de la Presidencia, Administración Pública e Interior, sito en el Palacio de San Telmo, Avenida de Roma, s/n, Sevilla, así como en la página web, en la dirección de internet <https://juntadeandalucia.es/organismos/presidenciaadministracionpublicaeinterior.html>, en los términos establecidos en el artículo 41 de la Ley 39/2015, de 1 de octubre, sustituyendo dicha publicación a la notificación personal y surtiendo sus mismos efectos.

3. Las personas interesadas, en su caso, podrán utilizar el Anexo II para la aceptación o renuncia de la propuesta provisional de resolución, así como para realizar alegaciones o presentación de documentación conforme a los artículos 16, 17 y 18 de la Orden de 8 de noviembre de 2013, reguladora de estas becas.

#### Artículo 4. Descripción de las becas convocadas.

A) Becas de formación e investigación en materias relacionadas con la Unión Europea:

1. Becas de formación e investigación en materias relacionadas con la unión europea. Centro Directivo de adscripción Secretaría General de Acción Exterior de la Consejería de la Presidencia, Administración Pública e Interior, en Sevilla:

- Número de becas que se convocan: Cinco.
- Duración: Doce meses.
- Cuantía bruta de la dotación de cada beca: 12.844 euros.
- Desglose de las asignaciones: 12 mensualidades, a razón de 1.000 euros cada una, y una dotación para gastos extraordinarios de 844 euros.
- Finalidad y materia de las becas: Realización de actividades de formación e investigación sobre materias relacionadas con la Unión Europea en la Secretaría General de Acción Exterior.
- Requisitos y méritos: Los establecidos en la presente orden, así como en la Orden de 8 de noviembre de 2013, reguladora de estas becas.

2. Becas de formación e investigación en materias relacionadas con la Unión Europea. Centro Directivo de adscripción Delegación de la Junta de Andalucía en Bruselas:

- Número de becas que se convocan: Tres.
- Duración: Doce meses.
- Cuantía bruta de la dotación de cada beca: 16.937 euros.
- Desglose de las asignaciones: 12 mensualidades, a razón de 1.300 euros cada una, y una dotación para gastos extraordinarios de 1.337 euros.

- Finalidad y materia de las becas: realización de actividades de formación e investigación sobre las materias relacionadas con la Unión Europea en la Delegación de la Junta de Andalucía en Bruselas.
- Requisitos y méritos: Los establecidos en la presente orden, así como en la Orden de 8 de noviembre de 2013, reguladora de estas becas.

B) Becas de formación e investigación en materias relacionadas con Comunidades Andaluzas en el Exterior:

3. Becas de formación e investigación en materias relacionadas con comunidades andaluzas en el exterior. Centro Directivo de adscripción Secretaría General de Acción Exterior de la Consejería de la Presidencia, Administración Pública e Interior, en Sevilla:

- Número de becas que se convocan: Dos.
- Duración: Doce meses.
- Cuantía bruta de la dotación de la beca: 12.844 euros.
- Desglose de las asignaciones: 12 mensualidades, a razón de 1.000 euros cada una, y una dotación para gastos extraordinarios de 844 euros.
- Finalidad y materia de las becas: Realización de actividades de formación e investigación sobre materias relacionadas con Comunidades Andaluzas en el Exterior en la Secretaría General de Acción Exterior.
- Requisitos y méritos: Los establecidos en la presente orden, así como en la Orden de 8 de noviembre de 2013, reguladora de estas becas.

Disposición adicional única.

Se adjunta a esta orden de convocatoria el Anexo I, que recoge el formulario de solicitud de la ayuda, el Anexo II, que recoge el formulario de renuncia, alegaciones o aceptación de la beca propuesta provisionalmente y presentación de documentos, así como el Anexo III, para la aceptación de la adjudicación de la beca, llegado el caso.

Disposición final. Entrada en vigor

La presente orden entrará en vigor el día siguiente al de su publicación en el Boletín Oficial de la Junta de Andalucía.

Sevilla, 29 de enero de 2020

ELÍAS BENDODO BENASAYAG  
Consejero de la Presidencia,  
Administración Pública e Interior

## JUNTA DE ANDALUCÍA

CONSEJERÍA DE LA PRESIDENCIA, ADMINISTRACIÓN PÚBLICA E INTERIOR

CÓDIGO IDENTIFICATIVO

Nº REGISTRO, FECHA Y HORA

SOLICITUD

**BECAS DE FORMACIÓN E INVESTIGACIÓN EN MATERIAS RELACIONADAS CON LA UNIÓN EUROPEA Y CON LAS COMUNIDADES ANDALUZAS EN EL EXTERIOR (Código procedimiento: 6553)**

CONVOCATORIA AÑO: .....

Orden de ..... de ..... de ..... (BOJA nº ..... de fecha .....

**BECA QUE SE SOLICITA** (Se cumplimentará un formulario ANEXO I por cada beca solicitada, marcando la opción correspondiente):

- UNIÓN EUROPEA. Secretaría General de Acción Exterior, en Sevilla.**
- UNIÓN EUROPEA. Delegación de la Junta de Andalucía en Bruselas.**
- COMUNIDADES ANDALUZAS EN EL EXTERIOR. Secretaría General de Acción Exterior, en Sevilla.**

1 DATOS DE LA PERSONA SOLICITANTE Y DE SU REPRESENTANTE					
<b>DATOS DE LA PERSONA SOLICITANTE:</b>					
NOMBRE:		PRIMER APELLIDO:		SEGUNDO APELLIDO:	
DNI/NIF/NIE:	NACIONALIDAD:		SEXO: <input type="checkbox"/> HOMBRE <input type="checkbox"/> MUJER	FECHA DE NACIMIENTO:	
LUGAR Y PROVINCIA DE NACIMIENTO:			LOCALIDAD Y PROVINCIA DE EMPADRONAMIENTO:		
DOMICILIO:					
TIPO VÍA:		NOMBRE VÍA:			
KM. VÍA:	LETRA:	NÚMERO:	ESCALERA:	PISO:	PUERTA:
LOCALIDAD		PROVINCIA:		PAÍS:	C. POSTAL:
TELÉFONO 1 (móvil):		TELÉFONO 2:		TELÉFONO 3:	
CORREO ELECTRÓNICO 1:			CORREO ELECTRÓNICO 2:		
<b>DATOS DE LA PERSONA REPRESENTANTE:</b>					
NOMBRE:		PRIMER APELLIDO:		SEGUNDO APELLIDO:	
DNI/NIF/NIE:	NACIONALIDAD:		SEXO: <input type="checkbox"/> HOMBRE <input type="checkbox"/> MUJER	MOTIVO DE LA REPRESENTACIÓN:	
TELÉFONO 1 (móvil):		TELÉFONO 2:		TELÉFONO 3:	
CORREO ELECTRÓNICO 1:			CORREO ELECTRÓNICO 2:		



002095/4D



CÓDIGO IDENTIFICATIVO

(Página 2 de 6)

ANEXO I

2 LUGAR Y MEDIO DE NOTIFICACIÓN	
Marque sólo una opción.	
<input type="checkbox"/> <b>OPTO</b> por que las notificaciones que proceda practicar se efectúen en el lugar que se indica:	
DOMICILIO NOTIFICACIONES:	
TIPO DE VÍA:	NOMBRE DE LA VÍA:
NÚMERO:	LETRA:
KM EN LA VÍA:	BLOQUE:
PORTAL:	ESCALERA:
PLANTA:	PUERTA:
NÚCLEO DE POBLACIÓN:	PROVINCIA:
PAÍS:	COD. POSTAL:
NÚMERO TELÉFONO:	NÚMERO FAX:
CORREO ELECTRÓNICO:	
<input type="checkbox"/> <b>OPTO</b> por que las notificaciones que proceda practicar se efectúen por medios electrónicos a través del Sistema de Notificaciones Notific@ de la Junta de Andalucía.	
En tal caso:	
<input type="checkbox"/> Manifiesto que dispongo de una dirección electrónica habilitada en el Sistema de Notificaciones Notific@.	
<input type="checkbox"/> Manifiesto que <b>NO</b> dispongo de una dirección electrónica habilitada en el Sistema de Notificaciones Notific@, por lo que <b>AUTORIZO</b> a la Consejería/Agencia a tramitar mi alta en el referido sistema.	
Indique un correo electrónico y/o un número de teléfono móvil donde informar sobre las notificaciones practicadas en el Sistema de Notificaciones Notific@.	
Apellidos y nombre:	DNI/NIE:
Correo electrónico:	Nº teléfono móvil:

3 CONSENTIMIENTOS EXPRESOS	
CONSENTIMIENTO EXPRESO DNI/NIE DEL SOLICITANTE (en su caso)	
Marque una de las opciones. En caso de no marcar se entenderá otorgado el consentimiento (artículo 28 de la Ley 39/2015, de 1 de octubre)	
<input type="checkbox"/> Presto mi <b>CONSENTIMIENTO</b> para la consulta de mis datos de identidad través del Sistema de Verificación de Datos de Identidad.	
<input type="checkbox"/> <b>NO CONSENTIO</b> y aporto fotocopia autenticada del DNI/NIE.	
<input type="checkbox"/> <b>NO CONSENTIO</b> y aportaré en el trámite de audiencia fotocopia autenticada del DNI/NIE	
CONSENTIMIENTO EXPRESO CERTIFICADO DE EMPADRONAMIENTO DEL SOLICITANTE (en su caso)	
Marque una de las opciones. En caso de no marcar se entenderá otorgado el consentimiento (artículo 28 de la Ley 39/2015, de 1 de octubre)	
<input type="checkbox"/> Presto mi <b>CONSENTIMIENTO</b> para la consulta de mis datos de residencia a través del Sistema de Verificación de Datos de Residencia.	
<input type="checkbox"/> <b>NO CONSENTIO</b> y aporto fotocopia autenticada del Certificado de Empadronamiento.	
<input type="checkbox"/> <b>NO CONSENTIO</b> y aportaré en el trámite de audiencia fotocopia autenticada del Certificado de Empadronamiento.	

4 DECLARACIÓN DEL CUMPLIMIENTO DE LOS REQUISITOS FORMATIVOS EXIGIDOS	
4 A DECLARACIÓN DEL TÍTULO UNIVERSITARIO OFICIAL PRESENTADO COMO REQUISITO	
DENOMINACIÓN DEL TÍTULO UNIVERSITARIO OFICIAL:	NOTA MEDIA OBTENIDA:
AÑO DE INICIO:	AÑO DE FINALIZACIÓN:
ÁREA DE LA TITULACIÓN:	
UNIVERSIDAD:	FACULTAD / ESCUELA:
CIUDAD:	PAÍS:
FECHA DE SOLICITUD O EXPEDICIÓN DEL TÍTULO:	FECHA DE HOMOLOGACIÓN DEL TÍTULO:
TIPO DE TÍTULO UNIVERSITARIO:	
<input type="checkbox"/> Licenciatura <input type="checkbox"/> Grado Oficial <input type="checkbox"/> Máster Oficial <input type="checkbox"/> Doctorado	

002095/4D

CÓDIGO IDENTIFICATIVO

(Página 3 de 6)

ANEXO I

<b>4</b>	<b>DECLARACIÓN DEL CUMPLIMIENTO DE LOS REQUISITOS FORMATIVOS EXIGIDOS</b> (Continuación)
<b>4 B</b>	<b>DECLARACIÓN DE FORMACIÓN ESPECÍFICA REQUERIDA SOBRE LA UNIÓN EUROPEA O LAS COMUNIDADES ANDALUZAS EN EL EXTERIOR, SEGÚN LA BECA SOLICITADA</b> (Marcar al menos una opción)
<input type="checkbox"/>	Asignatura del programa académico acreditativa de la formación específica sobre la Unión Europea o las Comunidades Andaluzas en el Exterior, según la beca solicitada, correspondiente al título universitario oficial declarado para acreditar el requisito de titulación (Debe estar reflejada en el certificado universitario correspondiente). DENOMINACIÓN DE LA/S ASIGNATURA/S: ..... Nº DE CRÉDITOS: ..... Nº DE HORAS: .....
<input type="checkbox"/>	Título universitario sobre materias relacionadas con la Unión Europea o las Comunidades Andaluzas en el Exterior, según la beca solicitada (Debe cumplimentarse también en el apartado 6).
<input type="checkbox"/>	Actividad formativa específica sobre la Unión Europea o las Comunidades Andaluzas en el Exterior, según la beca solicitada, de 40 horas o más (Debe cumplimentarse también en el apartado 6)
<input type="checkbox"/>	Periodo/s de prácticas no curriculares, actividades laborales u otras similares relacionadas con la Unión Europea o las Comunidades Andaluzas en el Exterior, según la beca solicitada (Debe cumplimentarse también en el apartado 6)
<b>4 C</b>	<b>DECLARACIÓN DE CONOCIMIENTO DE LOS IDIOMAS REQUERIDOS PARA LA DELEGACIÓN DE LA JUNTA DE ANDALUCÍA EN BRUSELAS</b> (Inglés y Francés)
Declaro, bajo mi responsabilidad, que son verdaderos todos los datos reflejados sobre mi conocimiento de los idiomas:	
<input checked="" type="checkbox"/>	<b>INGLÉS</b> NIVEL ADQUIRIDO: <input type="checkbox"/> Nivel Intermedio o equivalente al B2. <input type="checkbox"/> Nivel avanzado o equivalente al C1. <input type="checkbox"/> Bilingüe.
ENTIDAD QUE EMITE LA CERTIFICACIÓN, en su caso: .....	
<input checked="" type="checkbox"/>	<b>FRANCÉS</b> NIVEL ADQUIRIDO: <input type="checkbox"/> Nivel Intermedio o equivalente al B2. <input type="checkbox"/> Nivel avanzado o equivalente al C1. <input type="checkbox"/> Bilingüe.
ENTIDAD QUE EMITE LA CERTIFICACIÓN, en su caso: .....	
<b>4 D</b>	<b>DECLARACIÓN DE CONOCIMIENTO DE LOS IDIOMAS REQUERIDOS PARA LA SECRETARÍA GENERAL DE ACCIÓN EXTERIOR DE LA JUNTA DE ANDALUCÍA EN SEVILLA</b> (Elegir solamente un idioma: Inglés o Francés)
Declaro, bajo mi responsabilidad, que son verdaderos todos los datos reflejados sobre mi conocimiento de uno de los siguientes idiomas:	
Opción: <input type="checkbox"/>	<b>INGLÉS</b> NIVEL ADQUIRIDO: <input type="checkbox"/> Nivel Intermedio o equivalente al B2. <input type="checkbox"/> Nivel avanzado o equivalente al C1. <input type="checkbox"/> Bilingüe.
ENTIDAD QUE EMITE LA CERTIFICACIÓN, en su caso: .....	
Opción: <input type="checkbox"/>	<b>FRANCÉS</b> NIVEL ADQUIRIDO: <input type="checkbox"/> Nivel Intermedio o equivalente al B2. <input type="checkbox"/> Nivel avanzado o equivalente al C1. <input type="checkbox"/> Bilingüe.
ENTIDAD QUE EMITE LA CERTIFICACIÓN, en su caso: .....	
<b>5</b>	<b>DECLARACIÓN DE MÉRITOS PARA SER VALORADOS</b>
<b>5 A</b>	<b>DECLARACIÓN DE LA NOTA MEDIA DEL TÍTULO OFICIAL PRESENTADO COMO REQUISITO</b> (Máximo 4 puntos)
<input type="checkbox"/>	Nota media Matrícula de Honor (4 puntos).
<input type="checkbox"/>	Nota media Sobresaliente (3 puntos).
<input type="checkbox"/>	Nota media Notable (2 puntos).
<b>5 B</b>	<b>DECLARACIÓN DE CONOCIMIENTO DE IDIOMAS QUE NO SE HAYAN ALEGADO COMO REQUISITOS, SEGÚN LA BECA SOLICITADA</b> (1 punto cada idioma, máximo 2 puntos)
Declaro, bajo mi responsabilidad, que son verdaderos todos los datos reflejados sobre mi conocimiento del idioma señalado:	
IDIOMA: .....	NIVEL ADQUIRIDO: <input type="checkbox"/> Nivel Intermedio o equivalente al B2. <input type="checkbox"/> Nivel avanzado o equivalente al C1. <input type="checkbox"/> Bilingüe.
ENTIDAD QUE EMITE LA CERTIFICACIÓN, en su caso: .....	
Declaro, bajo mi responsabilidad, que son verdaderos todos los datos reflejados sobre mi conocimiento del idioma señalado:	
IDIOMA: .....	NIVEL ADQUIRIDO: <input type="checkbox"/> Nivel Intermedio o equivalente al B2. <input type="checkbox"/> Nivel avanzado o equivalente al C1. <input type="checkbox"/> Bilingüe.
ENTIDAD QUE EMITE LA CERTIFICACIÓN, en su caso: .....	

002095/4D

CÓDIGO IDENTIFICATIVO

(Página 4 de 6)

ANEXO I

<b>5</b>	<b>DECLARACIÓN DE MÉRITOS PARA SER VALORADOS</b> (Continuación)		
<b>5 C</b>	<b>DECLARACIÓN DE FORMACIÓN ESPECÍFICA, SEGÚN LA BECA SOLICITADA</b>		
TÍTULOS UNIVERSITARIOS ADICIONALES O CURSOS DE 500 O MÁS HORAS LECTIVAS SOBRE LA UNIÓN EUROPEA O LAS COMUNIDADES ANDALUZAS EN EL EXTERIOR, SEGÚN LA BECA SOLICITADA (3 puntos por actividad, máximo 6 puntos)			
Título / denominación de la actividad formativa		Entidad emisora del título	
ASISTENCIA ACREDITADA A CURSO/S DE 250 A 499 HORAS LECTIVAS SOBRE LA UNIÓN EUROPEA O LAS COMUNIDADES ANDALUZAS EN EL EXTERIOR, SEGÚN LA BECA SOLICITADA (1,50 puntos por curso, máximo 3 puntos)			
Título / denominación de la actividad formativa		Entidad emisora del título	
ASISTENCIA ACREDITADA A CURSO/S DE 100 A 249 HORAS LECTIVAS SOBRE LA UNIÓN EUROPEA O LAS COMUNIDADES ANDALUZAS EN EL EXTERIOR, SEGÚN LA BECA SOLICITADA (0,50 puntos por curso, máximo 2 puntos)			
Título / denominación de la actividad formativa		Entidad emisora del título	
ASISTENCIA ACREDITADA A CURSO/S DE 40 A 99 HORAS LECTIVAS SOBRE LA UNIÓN EUROPEA O LAS COMUNIDADES ANDALUZAS EN EL EXTERIOR, SEGÚN LA BECA SOLICITADA (0,25 puntos por curso, máximo 1 puntos)			
Título / denominación de la actividad formativa		Entidad emisora del título	
<b>5 D</b>	<b>DECLARACIÓN DE PERIODO/S DE PRÁCTICAS NO CURRICULARES, ACTIVIDADES LABORALES U OTRAS SIMILARES RELACIONADAS CON LA BECA SOLICITADA</b> (0,5 puntos por mes hasta un máximo 3 puntos)		
ENTIDAD EN LA QUE HA REALIZADO LA ACTIVIDAD	LOCALIDAD	FUNCIONES/ACTIVIDAD REALIZADA	PERIODO
			De: _____
			Hasta: _____
			De: _____
			Hasta: _____
			De: _____
			Hasta: _____
			De: _____
			Hasta: _____
			De: _____
			Hasta: _____

002095/4D



CÓDIGO IDENTIFICATIVO

(Página 5 de 6)

ANEXO I

6	DOCUMENTOS A APORTAR																																			
<b>6 A</b>	<b>AUTORIZACIÓN PARA RECABAR DOCUMENTOS EN PODER DE LA ADMINISTRACIÓN DE LA JUNTA DE ANDALUCÍA</b>																																			
<input type="checkbox"/>	Ejercer el derecho a no presentar los siguientes documentos que obran en poder de la Administración de la Junta de Andalucía o de sus Agencias, y autorizo al órgano instructor para que pueda recabar dichos documentos o la información contenida en los mismos de los órganos donde se encuentren.																																			
	<table border="1"> <thead> <tr> <th>Documento</th> <th>Consejería/Agencia emisora o a la que se presentó</th> <th>Fecha de emisión o presentación</th> <th>Procedimiento en el que se emitió o por el que se presentó*</th> </tr> </thead> <tbody> <tr><td>1</td><td></td><td></td><td></td></tr> <tr><td>2</td><td></td><td></td><td></td></tr> <tr><td>3</td><td></td><td></td><td></td></tr> <tr><td>4</td><td></td><td></td><td></td></tr> <tr><td>5</td><td></td><td></td><td></td></tr> <tr><td>6</td><td></td><td></td><td></td></tr> </tbody> </table>	Documento	Consejería/Agencia emisora o a la que se presentó	Fecha de emisión o presentación	Procedimiento en el que se emitió o por el que se presentó*	1				2				3				4				5				6										
Documento	Consejería/Agencia emisora o a la que se presentó	Fecha de emisión o presentación	Procedimiento en el que se emitió o por el que se presentó*																																	
1																																				
2																																				
3																																				
4																																				
5																																				
6																																				
	(* Han de tratarse de documentos correspondientes a procedimientos que hayan finalizado en los últimos cinco años.																																			
<b>6 B</b>	<b>AUTORIZACIÓN DOCUMENTOS EN PODER DE OTRAS ADMINISTRACIONES</b>																																			
<input type="checkbox"/>	Autorizo al órgano instructor para que pueda recabar de otras Administraciones Públicas los siguientes documentos o la información contenida en los mismos disponibles en soporte electrónico:																																			
	<table border="1"> <thead> <tr> <th>Documento</th> <th>Administración Pública</th> <th>Fecha emisión/presentación</th> <th>Órgano</th> <th>Procedimiento en el que se emitió o por el que se presentó</th> </tr> </thead> <tbody> <tr><td>1</td><td></td><td></td><td></td><td></td></tr> <tr><td>2</td><td></td><td></td><td></td><td></td></tr> <tr><td>3</td><td></td><td></td><td></td><td></td></tr> <tr><td>4</td><td></td><td></td><td></td><td></td></tr> <tr><td>5</td><td></td><td></td><td></td><td></td></tr> <tr><td>6</td><td></td><td></td><td></td><td></td></tr> </tbody> </table>	Documento	Administración Pública	Fecha emisión/presentación	Órgano	Procedimiento en el que se emitió o por el que se presentó	1					2					3					4					5					6				
Documento	Administración Pública	Fecha emisión/presentación	Órgano	Procedimiento en el que se emitió o por el que se presentó																																
1																																				
2																																				
3																																				
4																																				
5																																				
6																																				
<b>6 C</b>	<b>DOCUMENTACIÓN ACREDITATIVA QUE SE PRESENTA FACULTATIVAMENTE CON LA SOLICITUD</b>																																			
	<p>Adjunto a la presente solicitud la siguiente documentación, original o copia compulsada (Marcar las opciones correspondientes):</p> <ul style="list-style-type: none"> <li><input type="checkbox"/> Declaración expresa responsable de tener vecindad o haber nacido en cualesquiera municipios de la Comunidad Autónoma de Andalucía, o de ser español/a y encontrarse en uno de los supuestos previstos en el artº 5.2. del Estatuto de Autonomía para Andalucía, con el compromiso de presentar certificación acreditativa si resulta beneficiario/a.</li> <li><input type="checkbox"/> Autorización de la persona solicitante a su representante.</li> <li><input type="checkbox"/> Título universitario oficial exigido en la convocatoria o certificación de haberlo solicitado y tener abonados los derechos.</li> <li><input type="checkbox"/> Certificación académica del título universitario oficial presentado como requisito que incluya las calificaciones de las materias curriculares del mismo.</li> <li><input type="checkbox"/> Documentación acreditativa del conocimiento de los idiomas exigidos en la convocatoria, según la beca solicitada.</li> <li><input type="checkbox"/> Documentación acreditativa del conocimiento de otros idiomas alegados a efectos de obtención de méritos, según la beca solicitada.</li> <li><input type="checkbox"/> Documentación acreditativa para el cumplimiento del requisito de formación específica, según la beca solicitada, así como para la acreditación de méritos. <ul style="list-style-type: none"> <li><input type="checkbox"/> Título universitario sobre materias relacionadas con la Unión Europea o las Comunidades Andaluzas en el Exterior, según la beca solicitada.</li> <li><input type="checkbox"/> Actividad formativa específica sobre la Unión Europea o las Comunidades Andaluzas en el Exterior, según la beca solicitada, de 40 horas o más.</li> <li><input type="checkbox"/> Periodo/s de prácticas no curriculares, actividades laborales u otras similares relacionadas con la beca solicitada.</li> </ul> </li> <li><input type="checkbox"/> Curriculum vitae.</li> <li><input type="checkbox"/> Otras declaraciones distintas de las contempladas en el apartado 8 de este Anexo I u otros documentos exigidos en la convocatoria, según la Ley anual del Presupuesto u otra norma, según se relacionan a continuación: <ol style="list-style-type: none"> <li>1.- .....</li> <li>2.- .....</li> <li>3.- .....</li> <li>4.- .....</li> <li>5.- .....</li> <li>6.- .....</li> </ol> </li> </ul>																																			

002095/4D

CÓDIGO IDENTIFICATIVO

(Página 6 de 6)

ANEXO I

**7 DECLARACIÓN, SOLICITUD, LUGAR, FECHA Y FIRMA**

**DECLARO** bajo mi expresa responsabilidad, que son ciertos cuantos datos figuran en la presente solicitud, así como en la documentación adjunta y, expresamente, que (Marcar lo que proceda) :

- No incurrir en ninguna de las situaciones contempladas en el artículo 13.2 de la Ley 38/2003, de 17 de noviembre, General de Subvenciones, con las salvedades previstas en el artículo 3.3 de la Orden por la que se establecen las Bases Reguladoras de estas Becas.
- Declaro, bajo mi responsabilidad, que cumplo los requisitos previstos en el artículo 2 de esta Orden para poder obtener la condición de persona beneficiaria, así como no incurrir en las prohibiciones previstas en el artículo 3.
- Declaro, bajo mi responsabilidad, que cumplo los requisitos exigidos en las bases reguladoras y:
- Me comprometo a aportar la documentación requerida en el supuesto de resultar beneficiario/a provisional o suplente.
- Aporto, junto con esta solicitud, la documentación acreditativa exigida en dichas bases reguladoras.
- Aporto, junto con esta solicitud, parte de la documentación acreditativa exigida en dichas bases reguladoras y me comprometo a aportar la documentación requerida restante en el supuesto de resultar beneficiario/a provisional o suplente.
- No he solicitado ni obtenido becas o ayudas para la misma finalidad.
- He solicitado y/o obtenido otras becas o ayudas para la misma finalidad relacionadas con esta solicitud, procedentes de cualesquiera Administraciones o entes públicos o privados, nacionales o internacionales.

**Solicitadas**

Fecha/Año de solicitud	Otro Órgano de la Junta de Andalucía / Otras Administraciones / Entes públicos o privados, nacionales o internacionales	IMPORTE	PERIODO
		€	De: Hasta:
		€	De: Hasta:
		€	De: Hasta:

**Concedidas**

Fecha/Año de solicitud	Otro Órgano de la Junta de Andalucía / Otras Administraciones / Entes públicos o privados, nacionales o internacionales	IMPORTE	PERIODO
		€	De: Hasta:
		€	De: Hasta:
		€	De: Hasta:

Que, reuniendo los requisitos exigidos y aceptando los términos de la convocatoria arriba señalada, **SOLICITO** la participación en la misma y me **COMPROMETO** a cumplir las obligaciones exigidas en la normativa de aplicación.

En ..... a ..... de ..... de .....

LA PERSONA SOLICITANTE O REPRESENTANTE

Fdo.: .....

**EXCMO/A. SR/A. CONSEJERO/A DE LA PRESIDENCIA, ADMINISTRACIÓN PÚBLICA E INTERIOR**

Código Directorio Común de Unidades Orgánicas y Oficinas: 

A	0	1	0	2	5	6	3	7
---	---	---	---	---	---	---	---	---

**CLÁUSULA DE PROTECCIÓN DE DATOS**

En cumplimiento de lo dispuesto en el Reglamento General de Protección de Datos, le informamos que:

- a) El Responsable del tratamiento de sus datos personales es Secretaría General de Acción Exterior cuya dirección es Avda. de Roma, s/n.(Palacio de San Telmo).41013 - SEVILLA.
- b) Podrá contactar con el Delegado de Protección de Datos en la dirección electrónica [dpd.cpai@juntadeandalucia.es](mailto:dpd.cpai@juntadeandalucia.es)
- c) Los datos personales que nos proporciona son necesarios para la gestión de las solicitudes de becas, su tramitación y la resolución de la convocatoria, incluyendo el período de ejecución de la misma, cuya base jurídica es el cumplimiento de una obligación legal o una misión realizada en interés público o en el ejercicio de poderes públicos conferidos al responsable del tratamiento por el artículo 54.1 d) y el artículo 247 de la Ley Orgánica 2/2007, de 19 de marzo, de reforma del Estatuto de Autonomía para Andalucía.
- d) Puede usted ejercer sus derechos de acceso, rectificación, supresión, portabilidad de sus datos, y la limitación u oposición a su tratamiento, como se explica en la información adicional.

La información adicional detallada, así como el formulario para la reclamación y/o ejercicio de derechos se encuentra disponible en la siguiente dirección electrónica: <http://www.juntadeandalucia.es/protecciondedatos>

002095/4D

## JUNTA DE ANDALUCÍA

CONSEJERÍA DE LA PRESIDENCIA, ADMINISTRACIÓN PÚBLICA E INTERIOR

CÓDIGO IDENTIFICATIVO

Nº REGISTRO, FECHA Y HORA

## SOLICITUD

**BECAS DE FORMACIÓN E INVESTIGACIÓN EN MATERIAS RELACIONADAS CON LA UNIÓN EUROPEA Y CON LAS COMUNIDADES ANDALUZAS EN EL EXTERIOR (Código procedimiento: 6553)**

CONVOCATORIA AÑO: .....

## FORMULARIO DE ALEGACIONES/ACEPTACIÓN Y PRESENTACIÓN DE DOCUMENTOS

Orden de ..... de ..... de ..... (BOJA nº ..... de fecha .....

**BECA QUE SE SOLICITA** (Se cumplimentará un formulario ANEXO II por cada beca solicitada, marcando la opción correspondiente):

- UNIÓN EUROPEA. Secretaría General de Acción Exterior, en Sevilla.**
- UNIÓN EUROPEA. Delegación de la Junta de Andalucía en Bruselas.**
- COMUNIDADES ANDALUZAS EN EL EXTERIOR. Secretaría General de Acción Exterior, en Sevilla.**

1 DATOS DE LA PERSONA SOLICITANTE Y DE SU REPRESENTANTE					
<b>DATOS DE LA PERSONA SOLICITANTE:</b>					
NOMBRE:		PRIMER APELLIDO:		SEGUNDO APELLIDO:	
DNI/NIF/NIE:	NACIONALIDAD:		SEXO: <input type="checkbox"/> HOMBRE <input type="checkbox"/> MUJER	FECHA DE NACIMIENTO:	
LUGAR Y PROVINCIA DE NACIMIENTO:			LOCALIDAD Y PROVINCIA DE EMPADRONAMIENTO:		
DOMICILIO:					
TIPO VÍA:		NOMBRE VÍA:			
KM. VÍA:	LETRA:	NÚMERO:	ESCALERA:	PISO:	PUERTA:
LOCALIDAD		PROVINCIA:		PAÍS:	C. POSTAL:
TELÉFONO 1 (móvil):		TELÉFONO 2:		TELÉFONO 3:	
CORREO ELECTRÓNICO 1:			CORREO ELECTRÓNICO 2:		
<b>DATOS DE LA PERSONA REPRESENTANTE:</b>					
NOMBRE:		PRIMER APELLIDO:		SEGUNDO APELLIDO:	
DNI/NIF/NIE:	NACIONALIDAD:		SEXO: <input type="checkbox"/> HOMBRE <input type="checkbox"/> MUJER	MOTIVO DE LA REPRESENTACIÓN:	
TELÉFONO 1 (móvil):		TELÉFONO 2:		TELÉFONO 3:	
CORREO ELECTRÓNICO 1:			CORREO ELECTRÓNICO 2:		



002095/4/A02D

CÓDIGO IDENTIFICATIVO

(Página 2 de 4)

ANEXO II

2 LUGAR Y MEDIO DE NOTIFICACIÓN	
Marque sólo una opción.	
<input type="checkbox"/> <b>OPTO</b> por que las notificaciones que proceda practicar se efectúen en el lugar que se indica:	
DOMICILIO NOTIFICACIONES:	
TIPO DE VÍA:	NOMBRE DE LA VÍA:
NÚMERO:	LETRA:
KM EN LA VÍA:	BLOQUE:
PORTAL:	ESCALERA:
PLANTA:	PUERTA:
NÚCLEO DE POBLACIÓN:	PROVINCIA:
PAÍS:	COD. POSTAL:
NÚMERO TELÉFONO:	NÚMERO FAX:
CORREO ELECTRÓNICO:	
<input type="checkbox"/> <b>OPTO</b> por que las notificaciones que proceda practicar se efectúen por medios electrónicos a través del Sistema de Notificaciones Notific@ de la Junta de Andalucía.	
En tal caso:	
<input type="checkbox"/> Manifiesto que dispongo de una dirección electrónica habilitada en el Sistema de Notificaciones Notific@.	
<input type="checkbox"/> Manifiesto que <b>NO</b> dispongo de una dirección electrónica habilitada en el Sistema de Notificaciones Notific@, por lo que <b>AUTORIZO</b> a la Consejería/Agencia a tramitar mi alta en el referido sistema.	
Indique un correo electrónico y/o un número de teléfono móvil donde informar sobre las notificaciones practicadas en el Sistema de Notificaciones Notific@.	
Apellidos y nombre:	DNI/NIE:
Correo electrónico:	Nº teléfono móvil:

3 CONSENTIMIENTOS EXPRESOS	
CONSENTIMIENTO EXPRESO DNI/NIE DEL SOLICITANTE (en su caso)	
Marque una de las opciones. En caso de no marcar se entenderá otorgado el consentimiento (artículo 28 de la Ley 39/2015, de 1 de octubre)	
<input type="checkbox"/> Presto mi <b>CONSENTIMIENTO</b> para la consulta de mis datos de identidad través del Sistema de Verificación de Datos de Identidad.	
<input type="checkbox"/> <b>NO CONSENTIO</b> y aporto fotocopia autenticada del DNI/NIE.	
<input type="checkbox"/> <b>NO CONSENTIO</b> y aportaré en el trámite de audiencia fotocopia autenticada del DNI/NIE	
CONSENTIMIENTO EXPRESO CERTIFICADO DE EMPADRONAMIENTO DEL SOLICITANTE (en su caso)	
Marque una de las opciones. En caso de no marcar se entenderá otorgado el consentimiento (artículo 28 de la Ley 39/2015, de 1 de octubre)	
<input type="checkbox"/> Presto mi <b>CONSENTIMIENTO</b> para la consulta de mis datos de residencia a través del Sistema de Verificación de Datos de Residencia.	
<input type="checkbox"/> <b>NO CONSENTIO</b> y aporto fotocopia autenticada del Certificado de Empadronamiento.	
<input type="checkbox"/> <b>NO CONSENTIO</b> y aportaré en el trámite de audiencia fotocopia autenticada del Certificado de Empadronamiento.	

4 ACEPTACIÓN/ALEGACIONES/DOCUMENTACIÓN	
Habiéndose notificado la propuesta provisional de resolución de la Convocatoria de becas de formación e investigación en materias relacionadas con la Unión Europea y las Comunidades Andaluza en el Exterior, efectuada mediante Resolución de _____ de _____ de _____	
<input type="checkbox"/> He sido propuesto/a como persona beneficiaria provisional de una beca.	
<input type="checkbox"/> He sido propuesto/a como persona beneficiaria suplente de una beca.	
<input type="checkbox"/> No he sido propuesto/a como persona beneficiaria.	
4.1 ACEPTACIÓN	
Por lo que, dentro del plazo concedido en la propuesta de resolución provisional,	
<input type="checkbox"/> <b>ACEPTO</b> la beca propuesta.	
<input type="checkbox"/> No acepto la beca propuesta y desisto de mi solicitud.	
<input type="checkbox"/> No he sido propuesto/a como persona beneficiaria.	

002095/4/A02D



CÓDIGO IDENTIFICATIVO

(Página 3 de 4)

ANEXO II

<b>4</b>	<b>ACEPTACIÓN/ALEGACIONES/DOCUMENTACIÓN</b> (Continuación)			
<b>4.2</b>	<b>ALEGACIONES</b>			
Formulo las siguientes alegaciones:				
<b>4.3</b>	<b>DOCUMENTACION</b>			
<b>4.3.1</b>	<b>AUTORIZACIÓN PARA RECABAR DOCUMENTOS EN PODER DE LA ADMINISTRACIÓN DE LA JUNTA DE ANDALUCÍA.</b>			
En relación a la documentación cuya aportación es exigida por las bases reguladoras,				
Ejuzco el derecho a no presentar los siguientes documentos que obran en poder de la Administración de la Junta de Andalucía o de sus				
<input type="checkbox"/> Agencias y autorizo al órgano instructor para que pueda recabar dichos documentos o la información contenida en los mismos de los órganos donde se encuentren.				
	Documento	Consejería/Agencia emisora o a la que se presentó	Fecha de emisión o presentación	Procedimiento en el que se emitió o por el que se presentó
1	.....	.....	.....	.....
2	.....	.....	.....	.....
3	.....	.....	.....	.....
4	.....	.....	.....	.....
<b>4.3.2</b>	<b>AUTORIZACIÓN PARA RECABAR DOCUMENTOS EN PODER DE OTRAS ADMINISTRACIONES</b>			
En relación a la documentación cuya aportación es exigida por las bases reguladoras,				
<input type="checkbox"/> Autorizo al órgano instructor para que pueda recabar de otras Administraciones Públicas los siguientes documentos o la información contenida en los mismos disponibles en soporte electrónico.				
	Documento	Administración Pública	Fecha de emisión/presentación	Órgano
1	.....	.....	.....	.....
2	.....	.....	.....	.....
3	.....	.....	.....	.....
4	.....	.....	.....	.....
<b>4.3.3</b>	<b>DOCUMENTACIÓN QUE SE PRESENTA</b> (Original o fotocopia autenticada)			
<b>ADJUNTO al presente formulario la siguiente documentación</b> (original o copia autenticada):				
<input type="checkbox"/> Autorización expresa de la persona solicitante a su representante.				
<input type="checkbox"/> Título universitario oficial exigido en la convocatoria o certificación de haberlo solicitado y tener abonados los derechos.				
<input type="checkbox"/> Certificación académica del título universitario oficial presentado como requisito que incluya las calificaciones de las materias curriculares del mismo.				
<input type="checkbox"/> Documentación acreditativa del conocimiento de los idiomas exigidos en la convocatoria, según la beca solicitada.				
<input type="checkbox"/> Documentación acreditativa del conocimiento de otros idiomas alegados a efectos de obtención de méritos, según la beca solicitada.				
<input type="checkbox"/> Documentación acreditativa para el cumplimiento del requisito de formación específica, según la beca solicitada, así como para la acreditación de méritos:				
<input type="checkbox"/> Título universitario sobre materias relacionadas con la Unión Europea o las Comunidades Andaluzas en el Exterior, según la beca solicitada.				
<input type="checkbox"/> Actividad formativa específica sobre la Unión Europea o las Comunidades Andaluzas en el Exterior, según la beca solicitada, de 40 horas o más.				
<input type="checkbox"/> Período/s de prácticas no curriculares, actividades laborales u otras similares relacionadas la beca solicitada.				
<input type="checkbox"/> Curriculum vitae.				
<input type="checkbox"/> Otros documentos, que se relacionan a continuación:				
1.-	.....			
2.-	.....			
3.-	.....			
4.-	.....			
5.-	.....			

002095/4/A02D

CÓDIGO IDENTIFICATIVO

(Página 4 de 4)

ANEXO II

5	DECLARACIÓN, LUGAR, FECHA Y FIRMA
<p><b>DECLARO</b>, bajo mi responsabilidad, que son ciertos cuantos datos figuran en el presente documento.</p> <p>En ..... a ..... de ..... de .....</p> <p>LA PERSONA SOLICITANTE O SU REPRESENTANTE</p> <p>Fdo.: .....</p>	

**EXCMO/A. SR/A. CONSEJERO/A DE LA PRESIDENCIA, ADMINISTRACIÓN PÚBLICA E INTERIOR**

**Código Directorio Común de Unidades Orgánicas y Oficinas:**

A	0	1	0	2	5	6	3	7
---	---	---	---	---	---	---	---	---

**CLÁUSULA DE PROTECCIÓN DE DATOS**

En cumplimiento de lo dispuesto en el Reglamento General de Protección de Datos, le informamos que:

- a) El Responsable del tratamiento de sus datos personales es Secretaría General de Acción Exterior cuya dirección es Avda. de Roma, s/n.(Palacio de San Telmo).41013 - SEVILLA.
- b) Podrá contactar con el Delegado de Protección de Datos en la dirección electrónica [dpd.cpai@juntadeandalucia.es](mailto:dpd.cpai@juntadeandalucia.es)
- c) Los datos personales que nos proporciona son necesarios para la gestión de las solicitudes de becas, su tramitación y la resolución de la convocatoria, incluyendo el periodo de ejecución de la misma, cuya base jurídica es el cumplimiento de una obligación legal o una misión realizada en interés público o en el ejercicio de poderes públicos conferidos al responsable del tratamiento por el artículo 54.1 d) y el artículo 247 de la Ley Orgánica 2/2007, de 19 de marzo, de reforma del Estatuto de Autonomía para Andalucía.
- d) Puede usted ejercer sus derechos de acceso, rectificación, supresión, portabilidad de sus datos, y la limitación u oposición a su tratamiento, como se explica en la información adicional.

La información adicional detallada, así como el formulario para la reclamación y/o ejercicio de derechos se encuentra disponible en la siguiente dirección electrónica: <http://www.juntadeandalucia.es/protecciondedatos>

002095/4/A02D

### JUNTA DE ANDALUCÍA

### CONSEJERÍA DE LA PRESIDENCIA, ADMINISTRACIÓN PÚBLICA E INTERIOR

CÓDIGO IDENTIFICATIVO

Nº REGISTRO, FECHA Y HORA

#### ACEPTACIÓN DE LA ADJUDICACIÓN DE UNA BECA DE FORMACIÓN E INVESTIGACIÓN EN MATERIAS RELACIONADAS CON LA UNIÓN EUROPEA Y CON LAS COMUNIDADES ANDALUZAS EN EL EXTERIOR (Código procedimiento: 6553)

D/Dª: .....,  
con DNI/NIF/NIE: ....., quien mediante la Orden de la Consejería de la Presidencia, Administración Pública e Interior en el BOJA N° ..... de fecha ..... de ..... de ....., ha resultado adjudicatario/a de la beca (marcar la que corresponda

- UNIÓN EUROPEA. Delegación de la Junta de Andalucía en Bruselas.**
- UNIÓN EUROPEA. Secretaría General de Acción Exterior, en Sevilla.**
- COMUNIDADES ANDALUZAS EN EL EXTERIOR. Secretaría General de Acción Exterior, en Sevilla.**

#### Manifiesta que:

**ACEPTA** la beca concedida, así como las obligaciones que se deriven de la misma contenidas en la Orden de concesión de la beca, en la Orden de bases reguladoras de la concesión de becas de formación e investigación en materias relacionadas con la Unión Europea y con las Comunidades Andaluzas en el Exterior, así como en el resto de la normativa de aplicación.

**RENUNCIA** a cualquier otra beca o ayuda, de conformidad con lo establecido en el artículo 5.2 de la Orden de bases reguladoras de esta beca.

En ..... a ..... de .....

Fdo.: .....

#### EXCMO/A. SR/A. CONSEJERO/A DE LA PRESIDENCIA, ADMINISTRACIÓN PÚBLICA E INTERIOR

Código Directorio Común de Unidades Orgánicas y Oficinas: 

A	0	1	0	2	5	6	3	7
---	---	---	---	---	---	---	---	---

#### CLÁUSULA DE PROTECCIÓN DE DATOS

En cumplimiento de lo dispuesto en el Reglamento General de Protección de Datos, le informamos que:

- a) El Responsable del tratamiento de sus datos personales es Secretaría General de Acción Exterior cuya dirección es Avda. de Roma, s/n.(Palacio de San Telmo).41013 - SEVILLA.
- b) Podrá contactar con el Delegado de Protección de Datos en la dirección electrónica [dpd.cpai@juntadeandalucia.es](mailto:dpd.cpai@juntadeandalucia.es)
- c) Los datos personales que nos proporciona son necesarios para la gestión de las solicitudes de becas, su tramitación y la resolución de la convocatoria, incluyendo el período de ejecución de la misma, cuya base jurídica es el cumplimiento de una obligación legal o una misión realizada en interés público o en el ejercicio de poderes públicos conferidos al responsable del tratamiento por el artículo 54.1 d) y el artículo 247 de la Ley Orgánica 2/2007, de 19 de marzo, de reforma del Estatuto de Autonomía para Andalucía.
- d) Puede usted ejercer sus derechos de acceso, rectificación, supresión, portabilidad de sus datos, y la limitación u oposición a su tratamiento, como se explica en la información adicional.  
La información adicional detallada, así como el formulario para la reclamación y/o ejercicio de derechos se encuentra disponible en la siguiente dirección electrónica: <http://www.juntadeandalucia.es/protecciondedatos>



002095/4/A03D

## 1. Disposiciones generales

### CONSEJERÍA DE LA PRESIDENCIA, ADMINISTRACIÓN PÚBLICA E INTERIOR

*Orden de 12 de febrero de 2020, por la que se aprueba el Plan Estratégico de Subvenciones de la Consejería de la Presidencia, Administración Pública e Interior para el periodo 2020-2022.*

La Consejería de la Presidencia, Administración Pública e Interior, al amparo de lo dispuesto en el Decreto 99/2019, de 12 de febrero, por el que se aprueba su estructura orgánica, ostenta las siguientes competencias:

- La planificación de la Administración de la Junta de Andalucía y, en consecuencia, la elaboración de propuestas, el desarrollo, la ejecución y la coordinación de la política del Consejo de Gobierno en materia de régimen de personal al servicio de la Administración Pública de la Junta de Andalucía. En este ámbito asimismo tiene atribuida la organización y transformación continua de la Administración y sus procedimientos, ejerciendo igualmente la inspección de servicios y de los programas para la evaluación y calidad de los mismos.

- Las competencias en materia de Policía autonómica, ordenación general y coordinación supramunicipal de las policías locales andaluzas, protección civil y emergencias y seguridad. Igualmente desarrolla las competencias referidas a elecciones y consultas populares contempladas en la Ley 2/2001, de 3 de mayo, por la que se regulan las consultas populares en Andalucía, la actividad sobre espectáculos públicos y actividades recreativas, y la protección de los animales de compañía y animales potencialmente peligrosos, sin perjuicio de las competencias atribuidas a otros órganos.

- La coordinación de la acción exterior de la Junta de Andalucía y de las actuaciones derivadas de la integración de España en la Unión Europea.

- La dirección y coordinación de las políticas de comunicación para la presencia institucional de la Junta de Andalucía y de las políticas sobre medios de comunicación social y del sector audiovisual en Andalucía.

Por otro lado, la Ley 38/2003, de 17 de noviembre, General de Subvenciones (en adelante LGS), dispone en su artículo 8.1 que los órganos de las Administraciones públicas o cualesquiera entes que propongan el establecimiento de subvenciones, con carácter previo, deberán contar con un Plan Estratégico de Subvenciones. En dicho Plan se deberán concretar los objetivos y efectos que se pretenden con su aplicación, el plazo necesario para su consecución, los costes previsibles y sus fuentes de financiación, supeditándose en todo caso al cumplimiento de los objetivos de estabilidad presupuestaria.

Por su parte el artículo 10.1 del Reglamento de la LGS aprobado por Real Decreto 887/2006, de 21 de julio, establece que los planes estratégicos de subvenciones a que hace referencia el artículo 8 de la LGS se configuran como un instrumento de planificación de las políticas públicas que tengan por objeto el fomento de una actividad de utilidad pública o interés social o de promoción de una finalidad pública.

Asimismo, la Ley 3/2019, de 22 de julio, del Presupuesto de la Comunidad Autónoma de Andalucía para el año 2019, determina en su disposición adicional vigesimoséptima que las diferentes Consejerías de la Junta de Andalucía procederán, en el plazo de seis meses, a la aprobación de un nuevo plan estratégico para las subvenciones y ayudas de su ámbito competencial.

En cumplimiento de la citada normativa, la Consejería de la Presidencia, Administración Pública e Interior, al amparo de lo dispuesto en el Decreto 99/2019, de 12 de febrero, por el que se aprueba su estructura orgánica, y tras la toma de conocimiento del Consejo de Gobierno mediante Acuerdo de 10 de diciembre de 2019, del inicio del procedimiento de

elaboración del Plan Estratégico de Subvenciones de la Consejería de la Presidencia, Administración Pública e Interior para el período 2020-2022, aprueba el presente Plan Estratégico de Subvenciones sobre la base del desempeño de actuaciones públicas en el ejercicio de su ámbito competencial.

Previamente, con fecha 15 de enero de 2020, en virtud de lo previsto en la disposición adicional vigesimoséptima de la Ley 3/2019, de 22 de julio, del Presupuesto de la Comunidad Autónoma de Andalucía para el año 2019, se ha solicitado a la Mesa de la Diputación Permanente del Parlamento comparecencia para informar sobre el mismo.

Conforme a la clasificación de las subvenciones contenida en el Decreto 282/2010, de 4 de mayo, por el que se aprueba el Reglamento de los Procedimientos de Concesión de Subvenciones de la Administración de la Junta de Andalucía, en el Plan se integrarán las subvenciones regladas que se concedan tanto en régimen de concurrencia competitiva como no competitiva y las subvenciones de concesión directa para el ejercicio 2020, pudiéndose articular las líneas de subvención previstas conforme a cualesquiera de los tipos de subvenciones establecidos en el citado Reglamento.

En las actualizaciones anuales del Plan que se efectúen se integrarán tanto las subvenciones nominativas que aparezcan determinadas expresamente en los créditos iniciales de las sucesivas leyes anuales del Presupuesto de la Comunidad Autónoma de Andalucía, como las subvenciones de carácter excepcional que se concediesen si se acreditaban razones de interés público, social, económico o humanitario, u otras debidamente justificadas que dificultaran su convocatoria pública.

Asimismo, indicar que, en el marco de las competencias indicadas y de la normativa que le resulta de aplicación, el Plan Estratégico de Subvenciones de la Consejería de la Presidencia, Administración Pública e Interior para el período 2020-2022 ha sido elaborado inspirándose en los principios de eficacia, eficiencia en la gestión de gasto público subvencional, supeditación al cumplimiento de los objetivos de estabilidad presupuestaria, de coordinación entre las Administraciones Públicas y de evitación de efectos distorsionadores en el mercado.

El Plan, conforme a lo previsto en el artículo 12 del Reglamento de la LGS, contiene tanto los objetivos estratégicos, que describen el efecto e impacto que se espera lograr con la acción institucional durante el periodo de vigencia del plan, como las líneas de subvención en las que se concreta, explicitando para cada una de ellas las áreas de competencia afectadas y sectores hacia los que se dirigen las ayudas, los objetivos y efectos que se pretenden con su aplicación, el plazo necesario para su consecución, los costes previsibles para su realización y fuentes de financiación y el régimen de seguimiento y evaluación continua aplicable a las diferentes líneas de subvenciones determinando para cada línea de subvención, un conjunto de indicadores relacionados con los objetivos del Plan.

En su virtud, de conformidad con lo establecido en el artículo 46.4 de la Ley 6/2006, de 24 de octubre, del Gobierno de la Comunidad Autónoma de Andalucía y por el artículo 26 de la Ley 9/2007, de 22 de octubre, de la Administración de la Junta de Andalucía,

#### D I S P O N G O

Primero. Aprobación del Plan.

Se aprueba el Plan Estratégico de Subvenciones de la Consejería de la Presidencia, Administración Pública e Interior para el período 2020-2022.

Se acompaña como anexo a la presente orden el índice del Plan.

Segundo. Publicidad y Transparencia del Plan.

1. El texto íntegro del Plan Estratégico de Subvenciones de la Consejería de la Presidencia, Administración Pública e Interior para el período 2020-2022 estará disponible

en el sitio web oficial de la Consejería de la Presidencia, Administración Pública e Interior.

2. De conformidad con lo dispuesto en el artículo 12 de la Ley 1/2014, de 24 de junio, de Transparencia Pública de Andalucía, el Plan Estratégico de Subvenciones, sus actualizaciones e informes de seguimiento serán objeto de publicación en el Portal de Transparencia de la Junta de Andalucía.

Tercero. Efectos.

1. La presente orden surtirá efectos desde el mismo día de su publicación en el Boletín Oficial de la Junta de Andalucía.

2. El contenido del Plan Estratégico de Subvenciones de la Consejería de la Presidencia, Administración Pública e Interior para el período 2020-2022 tiene carácter programático.

Sevilla, 12 de febrero de 2020

ELÍAS BENDODO BENASAYAG  
Consejero de la Presidencia,  
Administración Pública e Interior

ANEXO Único. Índice del Plan Estratégico de Subvenciones de la Consejería de la Presidencia, Administración Pública e Interior para el período 2020-2022.

1. Introducción.
2. Ámbito Institucional y Temporal.
3. Planificación Estratégica.
4. Objetivos.
5. Efectos del Plan, Publicidad y Transparencia.
6. Actualización, Evaluación y Seguimiento.
7. Fichas Individualizadas de Subvenciones Regladas.
  - 7.1. Área de Administración Pública.
  - 7.2. Área de Interior y Emergencias
  - 7.3. Área de Acción Exterior.
  - 7.4. Área de Actuaciones de Interés General para Andalucía.
  - 7.5. Área de Comunicación Social.

ANEXO. SUBVENCIONES DE CONCESIÓN DIRECTA PRESUPUESTO 2020

## 1. Disposiciones generales

### CONSEJERÍA DE LA PRESIDENCIA, ADMINISTRACIÓN PÚBLICA E INTERIOR

*Extracto de la Orden de 29 de enero de 2020, por la que se convocan las becas de formación e investigación en materias relacionadas con la Unión Europea y las Comunidades Andaluzas en el Exterior para 2020-2021.*

BDNS (Identif.): 495264.

De conformidad con lo previsto en los artículos 17.3.b) y 20.8.a) de la Ley 38/2003, de 17 de noviembre, General de Subvenciones, se publica el extracto de la convocatoria cuyo texto completo puede consultarse en la Base de Datos Nacional de Subvenciones (<http://www.pap.minhap.gob.es/bdnstrans>) y en el presente BOJA.

Primero. Se realiza la convocatoria, para 2020-2021, de 10 becas de formación e investigación en materias relacionadas con la Unión Europea y con las Comunidades Andaluzas en el Exterior, en régimen de concurrencia competitiva, adscritas a la Secretaría General de Acción Exterior de la Consejería de la Presidencia, Administración Pública e Interior, en Sevilla, y a la Delegación de la Junta de Andalucía en Bruselas, según las siguientes áreas de trabajo:

- A) Becas de formación e investigación en materias relacionadas con la Unión Europea:
- 5 Becas con destino en la Secretaría General de Acción Exterior de la Consejería de la Presidencia, Administración Pública e Interior, en Sevilla.
  - 3 Becas con destino en la Delegación de la Junta de Andalucía en Bruselas.

B) Becas de formación e investigación en materias relacionadas con Comunidades Andaluzas en el Exterior:

- 2 Becas con destino en la Secretaría General de Acción Exterior de la Consejería de la Presidencia, Administración Pública e Interior, en Sevilla.

Las becas se conceden con cargo a la aplicación económica 482.01.82A, cuya cantidad máxima prevista es de 148.000 euros, de acuerdo con la siguiente información:

POSICIÓN PRESUPUESTARIA	DENOMINACIÓN	CANTIDAD
0100010000-G/82 A/482.01/00.01	AYUDAS ESTUDIOS ESPECIALIZADOS EN MATERIA DE ACCIÓN EXTERIOR	148.000 €

Por otro lado, se podrán adquirir compromisos de gasto de carácter plurianual, siendo la distribución del gasto por anualidades de las becas convocadas por la presente orden la siguiente:

ANUALIDADES	CANTIDAD
GASTO ANUALIDAD 2020	32.932,50 €
GASTO ANUALIDAD 2021	115.067,50 €

Segundo. Beneficiarios.

Personas físicas que cumplan los requisitos establecidos en el artículo 2 de la Orden de 8 de noviembre de 2013, por la que se establecen las bases reguladoras de la concesión de becas de formación e investigación en materias relacionadas con la Unión Europea y con las Comunidades Andaluzas en el Exterior (BOJA núm. 225, de 15 de noviembre de 2013).



**Tercero. Objeto.**

Becas de formación e investigación, dirigidas a personas físicas, en materias competencia de la Consejería de la Presidencia, Administración Pública e Interior, Consejería competente en materia de actuaciones de formación, información y divulgación dirigidas a la sociedad andaluza sobre la actividad de la Unión Europea, así como en materias relacionadas con las Comunidades Andaluzas en el Exterior.

**Cuarto. Bases reguladoras.**

La presente convocatoria se regirá por la Orden de 8 de noviembre de 2013, por la que se establecen las bases reguladoras de la concesión de becas de formación e investigación en materias relacionadas con la Unión Europea y con las Comunidades Andaluzas en el Exterior (BOJA núm. 225, de 15 de noviembre de 2013).

**Quinto. Cuantía.**

La dotación anual se refleja en el cuadro del apartado primero, incluyendo los gastos que contemple la normativa vigente. La cuantía máxima subvencionada es de 16.937 euros para cada una de las becas convocadas para la Delegación de la Junta de Andalucía en Bruselas y de 12.844 euros para el resto de las becas.

**Sexto. Plazo de presentación de solicitudes.**

El plazo de presentación de solicitudes será de 20 días hábiles, a contar desde el día siguiente a la publicación del presente Extracto en el Boletín Oficial de la Junta de Andalucía, según lo previsto en el artículo 20.8.a) de la Ley 38/2003, de 17 de noviembre, General de Subvenciones.

**Séptimo. Otros datos.**

Los formularios para la solicitud y demás datos necesarios figuran publicados en el presente BOJA, junto con la Convocatoria.

Sevilla,

ELÍAS BENDODO BENASAYAG  
Consejero de la Presidencia,  
Administración Pública e Interior

## 1. Disposiciones generales

### CONSEJERÍA DE HACIENDA, INDUSTRIA Y ENERGÍA

*Orden de 20 de febrero de 2020, por la que se aprueba el Plan Estratégico de Subvenciones de la Consejería de Hacienda, Industria y Energía para el periodo 2020-2022.*

El Estatuto de Autonomía para Andalucía establece en su artículo 45.1 que, en las materias de su competencia, corresponde a la Comunidad Autónoma el ejercicio de la actividad de fomento, a cuyos efectos podrá otorgar subvenciones con cargo a fondos propios, regulando o, en su caso, desarrollando los objetivos y requisitos de otorgamiento y gestionando su tramitación y concesión.

Y de acuerdo con el artículo 175.2 del Estatuto de Autonomía para Andalucía, la Comunidad Autónoma de Andalucía debe disponer de los recursos necesarios para atender de forma estable y permanente el desarrollo y ejecución de sus competencias, contando la Junta de Andalucía con patrimonio y Hacienda propios para el desempeño de dichas competencias. En este sentido, corresponden a la Consejería competente en materia de Hacienda las diversas atribuciones que le asignan tanto las distintas normas en este área, como las derivadas de su Decreto de estructura orgánica.

Asimismo, conforme al artículo 10.3.11.º del citado Estatuto, la Comunidad Autónoma tiene entre sus objetivos básicos el desarrollo industrial y tecnológico basado en la innovación, la investigación científica, las iniciativas emprendedoras públicas y privadas, la suficiencia energética y la evaluación de la calidad como fundamento del crecimiento armónico de Andalucía. En este sentido, en la norma estatutaria se disponen los distintos regímenes de atribución, ya sea como competencia exclusiva en materia de industria, salvo las competencias del Estado por razones de seguridad, sanitarias o interés de la Defensa, conforme al artículo 58.2.3.º del Estatuto de Autonomía para Andalucía, o como competencia compartida en materia de energía y minas según el artículo 49 del citado Estatuto. Todo ello, de acuerdo con las bases y la ordenación de la actuación económica general, y en los términos de lo dispuesto en los artículos 38, 131 y 149.1.11.ª y 13.ª de la Constitución.

Estas competencias son ejercidas actualmente por la Consejería de Hacienda, Industria y Energía, de acuerdo con lo establecido en el artículo 6 del Decreto del Presidente 2/2019, de 21 de enero, de la Vicepresidencia y sobre reestructuración de Consejerías, y conforme al Decreto 101/2019, de 12 de febrero, por el que se regula la estructura orgánica de la Consejería.

La Ley 38/2003, de 17 de noviembre, General de Subvenciones, de acuerdo con el principio de eficacia, establece la necesidad de elaborar un plan estratégico de subvenciones, que introduzca una conexión entre los objetivos y efectos que se pretenden conseguir, con los costes previsibles y sus fuentes de financiación, con el objeto de adecuar las necesidades públicas a cubrir a través de las subvenciones con las previsiones de recursos disponibles. A este respecto, en su artículo 8.1 se dispone que los órganos de las Administraciones Públicas o cualesquiera entes que propongan el establecimiento de subvenciones con carácter previo, deberán concretar en un plan estratégico de subvenciones los objetivos y efectos que se pretenden con su aplicación, el plazo necesario para su consecución, los costes previsibles y sus fuentes de financiación, supeditándose en todo caso al cumplimiento de los objetivos de estabilidad presupuestaria.

Igualmente, la sección 1.ª del capítulo III del título preliminar del Reglamento de la Ley 38/2003, de 17 de noviembre, aprobado por Real Decreto 887/2006, de 21 de julio, se dedica a los planes estratégicos de subvenciones, concibiéndolos como un instrumento de carácter programático necesario para conectar la política de asignación presupuestaria

a los rendimientos y objetivos alcanzados en cada política pública gestionada a través de subvenciones; constituyéndose en un instrumento fundamental para orientar los procesos de distribución de recursos en función del índice de logro de los fines de las políticas públicas. Así, el artículo 10.1 del Reglamento de la Ley General de Subvenciones, dispone que los planes estratégicos de subvenciones se configuran como un instrumento de planificación de las políticas públicas que tengan por objeto el fomento de una actividad de utilidad pública o interés social o de promoción de una finalidad pública.

Por su parte, la disposición adicional vigesimoséptima de la Ley 3/2019, de 22 de julio, del Presupuesto de la Comunidad Autónoma de Andalucía para el año 2019, dispone que las diferentes Consejerías de la Junta de Andalucía procederán, en el plazo de seis meses, a la aprobación de un nuevo plan estratégico para las subvenciones y ayudas de su ámbito competencial, estableciendo los requisitos adicionales a los ya contemplados en la normativa aplicable.

A este respecto, la presente Orden tiene por objeto la aprobación del Plan Estratégico de Subvenciones de la Consejería de Hacienda, Industria y Energía, a través del cual se dan a conocer, para el periodo comprendido entre 2020 y 2022, las distintas subvenciones de esta Consejería, tanto en el área de Hacienda como en las de industria, energía y minas.

Las líneas de subvención a que se refiere este Plan podrán articularse de acuerdo con cualquiera de los tipos de subvenciones previstos en el Reglamento de los Procedimientos de Concesión de Subvenciones de la Administración de la Junta de Andalucía, aprobado por Decreto 282/2010, de 4 de mayo, debiendo observarse en todo caso la perspectiva de la igualdad de género, de acuerdo con lo dispuesto en la Ley 12/2007, de 26 de noviembre, para la promoción de la igualdad de género en Andalucía.

El contenido de este Plan, conforme a lo dispuesto en el artículo 12 del Reglamento de la Ley General de Subvenciones, contiene tanto los objetivos estratégicos, que describen el efecto e impacto que se espera lograr con la acción institucional durante el periodo de vigencia del Plan, como las líneas de subvención en las que se concreta, explicitando para cada una de ellas las áreas de competencia afectadas y sectores hacia los que se dirigen las ayudas, los objetivos y efectos que se pretenden con su aplicación, el plazo necesario para su consecución, los costes previsibles para su realización y las fuentes de financiación y, finalmente, el régimen de seguimiento y evaluación continua aplicable a las diferentes líneas de subvenciones, determinando para cada línea de subvención un conjunto de indicadores relacionados con los objetivos del Plan. Igualmente, se tienen en cuenta en el Plan los requisitos adicionales conforme a lo previsto en la disposición vigesimoséptima de la Ley de presupuesto para el año 2019.

Para las actuaciones que cuenten con financiación de fondos europeos, se deberá cumplir con la normativa europea de referencia, detallada en el Plan. Asimismo, se tendrá en cuenta el principio establecido en el artículo 7 del Reglamento (UE) n.º 1303/2013, del Parlamento Europeo y del Consejo, de 17 diciembre, por el que se establecen disposiciones comunes relativas al Fondo Europeo de Desarrollo Regional, al Fondo Social Europeo, al Fondo de Cohesión, al Fondo Europeo Agrícola de Desarrollo Rural y al Fondo Europeo Marítimo y de la Pesca, y por el que se establecen disposiciones generales relativas al Fondo Europeo de Desarrollo Regional, al Fondo Social Europeo, al Fondo de Cohesión y al Fondo Europeo Marítimo y de la Pesca, y se deroga el Reglamento (CE) n.º 1083/2006, del Consejo, el cual promueve la igualdad de oportunidades entre hombres y mujeres y la integración de la perspectiva de género, en las operaciones susceptibles de cofinanciación.

De acuerdo con lo previsto en la disposición adicional vigesimoséptima de la Ley 3/2019, de 22 de julio, del Presupuesto de la Comunidad Autónoma de Andalucía para el año 2019, se ha solicitado la comparecencia del Consejero de Hacienda, Industria y Energía en el Parlamento de Andalucía para la puesta en conocimiento de este Plan y explicación de su contenido.

En su virtud, de conformidad con lo establecido en el artículo 46.4 de la Ley 6/2006, de 24 de octubre, del Gobierno de la Comunidad Autónoma de Andalucía, y por el artículo 26.2.c) de la Ley 9/2007, de 22 de octubre, de la Administración de la Junta de Andalucía,

**D I S P O N G O****Primero. Aprobación del Plan.**

Se aprueba el Plan Estratégico de Subvenciones de la Consejería de Hacienda, Industria y Energía para el periodo 2020-2022, cuyo texto podrá ser consultado según se recoge en el apartado segundo. Se acompaña a la presente orden, como anexo, el índice del Plan.

**Segundo. Publicidad y transparencia del Plan.**

1. El texto íntegro del Plan Estratégico de Subvenciones de la Consejería de Hacienda, Industria y Energía para el periodo 2020-2022, estará disponible en el sitio web oficial de esta Consejería: [//www.juntadeandalucia.es/organismos/haciendaindustriayenergia.html](http://www.juntadeandalucia.es/organismos/haciendaindustriayenergia.html).

2. De conformidad con lo dispuesto en el artículo 12 de la Ley 1/2014, de 24 de junio, de Transparencia Pública de Andalucía, el Plan Estratégico de Subvenciones, sus actualizaciones e informes de seguimiento serán objeto de publicación en el Portal de Transparencia de la Junta de Andalucía ([www.juntadeandalucia.es/transparencia](http://www.juntadeandalucia.es/transparencia)).

**Tercero. Efectos.**

1. La presente orden surtirá efectos desde el mismo día de su publicación en el Boletín Oficial de la Junta de Andalucía.

2. El contenido del Plan Estratégico de Subvenciones de la Consejería de Hacienda, Industria y Energía 2020-2022, tiene carácter programático y es complementario respecto de otros instrumentos de planificación vigentes en cada momento en las distintas áreas y por el periodo a que se refiere este Plan.

Sevilla, 20 de febrero de 2020

**JUAN BRAVO BAENA**

Consejero de Hacienda, Industria y Energía

## A N E X O

## Í N D I C E

1. INTRODUCCIÓN
2. ÁMBITO INSTITUCIONAL Y TEMPORAL
3. PLANIFICACIÓN ESTRATÉGICA SECTORIAL
4. OBJETIVOS Y LÍNEAS DE INCENTIVOS
  - 4.1. ÁREA DE HACIENDA
  - 4.2. ÁREA DE INDUSTRIA
  - 4.3. ÁREA DE ENERGÍA
  - 4.4. ÁREA DE MINERÍA
5. ELABORACIÓN Y APROBACIÓN
6. EFECTOS DEL PLAN, PUBLICIDAD Y TRANSPARENCIA
7. ACTUALIZACIÓN, EVALUACIÓN Y SEGUIMIENTO

## 1. Disposiciones generales

### CONSEJERÍA DE EDUCACIÓN Y DEPORTE

*Resolución de 24 de febrero de 2020, de la Dirección General de Ordenación y Evaluación Educativa, por la que se convocan las pruebas específicas de certificación de las enseñanzas de idiomas de régimen especial para el curso 2019/2020 y se establecen determinados aspectos sobre su organización.*

La Ley Orgánica 2/2006, de 3 de mayo, de Educación, regula, en sus artículos 59 a 62, las enseñanzas de idiomas de régimen especial.

El Real Decreto 1041/2017, de 22 de diciembre, por el que se fijan las exigencias mínimas del nivel básico a efectos de certificación, se establece el currículo básico de los niveles Intermedio B1, Intermedio B2, Avanzado C1, y Avanzado C2, de las Enseñanzas de idiomas de régimen especial reguladas por la Ley Orgánica 2/2006, de 3 de mayo, de Educación, y se establecen las equivalencias entre las Enseñanzas de idiomas de régimen especial reguladas en diversos planes de estudios y las de este real decreto determina en su artículo 7 aspectos básicos relativos a la elaboración, diseño, organización y evaluación de las pruebas de certificación.

Por otra parte, el Real Decreto 1/2019, de 11 de enero, por el que se establecen los principios básicos comunes de evaluación aplicables a las pruebas de certificación oficial de los niveles Intermedio B1, Intermedio B2, Avanzado C1, y Avanzado C2 de las enseñanzas de idiomas de régimen especial. El citado Real Decreto en sus artículos 5, 6 y 7 regula aspectos relativos a la elaboración y define la estructura de las mismas y su evaluación.

En desarrollo del Real Decreto 1041/2017, de 22 de diciembre, el Decreto 499/2019, de 26 de junio, por el que se establece la ordenación y el currículo de las enseñanzas de idiomas de régimen especial en Andalucía, dispone en su Capítulo IV, con carácter general, todo lo concerniente a la evaluación, promoción y certificación en estas enseñanzas.

En aplicación de lo dispuesto en la normativa anteriormente citada, procede convocar las pruebas específicas de certificación, determinar ciertos aspectos relativos a las mismas y establecer las fechas y horario de su realización para el curso 2019/20, así como el procedimiento por el cual todas las escuelas oficiales de idiomas y centros autorizados para impartir las enseñanzas de idiomas de régimen especial deberán aplicar y evaluar de manera uniforme las pruebas comunes de los diferentes idiomas. Todo ello, de acuerdo con lo dispuesto a continuación.

Por todo ello y en virtud de las competencias que otorga artículo 10.2.b) del Decreto 102/2019, de 12 de febrero, por el que se establece la estructura orgánica de la Consejería de Educación y Deporte,

### R E S U E L V O

Primero. Objeto y ámbito de aplicación.

1. La presente resolución tiene por objeto convocar las pruebas específicas de certificación, determinar ciertos aspectos relativos a la administración, organización y evaluación de las mismas en el curso 2019/20, así como establecer las fechas y el horario de realización de las citadas pruebas.

2. Las pruebas específicas de certificación se convocan para los siguientes niveles e idiomas:

a) Nivel Básico A2 de todos los idiomas para el alumnado matriculado en el régimen de enseñanza libre.

b) Nivel Intermedio B1 y nivel Intermedio B2 en los idiomas alemán, árabe, español como lengua extranjera, francés, inglés, italiano y portugués para el alumnado matriculado en el régimen de enseñanza oficial o libre.

c) Nivel Intermedio B1 y nivel Intermedio B2 de los idiomas no contemplados en el apartado anterior y que se imparten en una sola escuela oficial de idiomas, para el alumnado matriculado en el régimen de enseñanza oficial o libre.

d) Nivel Avanzado C1 en los idiomas alemán, francés e inglés, para el alumnado matriculado en el régimen de enseñanza oficial o libre.

3. De conformidad con lo dispuesto en el artículo 3 de la Orden de 12 de diciembre de diciembre de 2011, las pruebas a las que se refiere el apartado primero 2.b) y primero 2.d) serán elaboradas por una comisión organizadora que se constituirá en el seno de la Dirección General competente en materia de ordenación y evaluación educativa. En el caso de las pruebas a las que se refiere el apartado primero 2.a) y primero 2.c), su elaboración será competencia de los departamentos didácticos correspondientes.

4. La presente resolución será de aplicación en las escuelas oficiales de idiomas, así como en el Instituto de Enseñanzas a Distancia de Andalucía y en los centros docentes públicos de la Comunidad Autónoma que sean autorizados a realizar pruebas específicas de certificación.

#### Segundo. Calendario y horario.

1. Las pruebas específicas de certificación para los niveles e idiomas a los que se refiere el apartado primero 2.b) y primero 2.d) se aplicarán conforme al calendario, modelo de prueba a administrar y sesión recogido en el Anexo I, no pudiendo alterarse ninguna de las indicaciones recogidas en el mismo.

2. El horario y el orden de realización de los ejercicios de comprensión de textos escritos, comprensión de textos orales, producción y coproducción de textos escritos y mediación, para los idiomas y niveles a los que se refiere el apartado primero 2.b) y primero 2.d), se ajustarán a lo establecido en el Anexo I, salvo en caso de adaptación de algún ejercicio por razón de discapacidad para el que se requiera un espacio específico adicional, de acuerdo con lo establecido en el apartado octavo de la presente resolución.

3. El calendario, el horario y el orden de realización de los distintos ejercicios de las pruebas de los idiomas y niveles a los que se refiere el apartado primero 2.a) y primero 2.c) se establecerán según lo que determine la dirección de cada centro para su organización y se darán a conocer en las escuelas oficiales de idiomas y en los centros donde se realicen las pruebas, mediante publicación en el correspondiente tablón de anuncios.

4. Las personas titulares de la dirección de los centros deberán asegurar que la calificación final y las actas de evaluación se hagan públicas antes del 30 de junio, en la evaluación ordinaria, y con anterioridad a la fecha de cierre del período ordinario de matriculación, en la evaluación extraordinaria del mes de septiembre, al objeto de garantizar al alumnado el acceso a la información relativa a sus resultados.

5. El profesorado encargado de la administración de las pruebas velará por el cumplimiento de las siguientes normas:

a) El acceso al aula por el alumnado se realizará siempre mediante la identificación ante la persona que administre la prueba. A tal efecto, el alumnado deberá ir provisto del Documento Nacional de Identidad, pasaporte, permiso de conducir o cualquier otro documento identificativo equivalente, legalmente reconocido, que acredite suficientemente su identidad, edad y nacionalidad y en el que aparezca la fotografía de la persona titular del mismo.

b) Se permitirá el acceso al aula hasta transcurridos, como máximo, 15 minutos, una vez iniciado el proceso de llamamiento e identificación de los y las aspirantes. En cualquier caso, no se permitirá el acceso al aula una vez iniciadas los distintos ejercicios que conforman la prueba ni transcurrida la pausa establecida en el horario incluido en el Anexo II de la presente resolución.



c) El alumnado deberá permanecer en el aula hasta la finalización del tiempo de duración del ejercicio de comprensión de textos escritos y hasta que todo el alumnado del aula haya entregado el ejercicio de comprensión de textos orales. En el caso de la convocatoria extraordinaria de septiembre, aquel alumnado que haya superado el ejercicio de comprensión de textos orales en la convocatoria ordinaria de junio podrá abandonar la sala de examen una vez que haya finalizado el ejercicio de comprensión de textos escritos.

d) En el caso del ejercicio producción y coproducción de textos escritos, el alumnado podrá abandonar el aula una vez transcurridos 30 minutos desde el comienzo del mismo.

e) Tanto en la convocatoria ordinaria de junio como en la extraordinaria de septiembre, el alumnado que vaya a realizar solo alguno de los ejercicios que conforman la prueba deberá acudir al aula que corresponda 15 minutos antes del comienzo del mismo.

6. En el curso 2019/2020, y para la obtención del certificado correspondiente, el alumnado del Módulo 8 del programa *That's English!*, que se gestiona en 14 escuelas oficiales de idiomas de la Comunidad Autónoma de Andalucía, concurrirá a las pruebas específicas de certificación de nivel Intermedio B1 del idioma inglés que tengan lugar en la escuela oficial de idiomas a la que pertenezca, tal y como se establece en las Instrucciones de 23 de julio de 2019, de la Dirección General de Atención a la Diversidad, Participación y Convivencia Escolar para el funcionamiento del programa *That's English!* en el curso 2019/20. Para ello, el profesorado y dicho alumnado se atenderán a lo establecido por la presente resolución.

Tercero. Procedimiento de matrícula en las pruebas de certificación para el alumnado de centros penitenciarios.

1. Una vez finalizado el periodo de matriculación del alumnado libre, y tras la comunicación por parte de la Secretaria General de Instituciones Penitenciarias de los internos o internas de centros penitenciarios que hayan formalizado la correspondiente matrícula libre, se emitirá resolución concretando el calendario específico, las condiciones de aplicación de las citadas pruebas y el profesorado de escuelas oficiales de idiomas responsable para su desarrollo en los centros penitenciarios que se determinen.

2. La matrícula del alumnado procedente de centros penitenciarios, se hará en los niveles e idiomas que se impartan en la escuela oficial de idiomas de referencia.

3. El proceso de matrícula se hará a través del Gestor de Formación de los centros penitenciarios. Será la dirección del centro penitenciario la que informará a la dirección de la escuela oficial de idiomas de referencia de los internos e internas matriculados, así como los idiomas y niveles solicitados.

4. La dirección de la escuela oficial de idiomas de referencia deberá coordinar las actuaciones que sean necesarias con la dirección del centro penitenciario y con la Dirección General de Ordenación y Evaluación Educativa para el establecimiento de los tribunales, desplazamiento de los profesores miembros de los mismos, así como todo los aspectos relacionados con permisos y cualquier proceso que afecte a las pruebas a realizar.

5. La Dirección de la escuela oficial de idiomas de referencia deberá coordinar con la persona encargada de la Secretaría General de Instituciones Penitenciarias todos los aspectos relacionados con los permisos y cualquier proceso que afecte a las pruebas a realizar.

6. Corresponde a la dirección del centro penitenciario la coordinación e información con la persona o personas encargadas del ministerio del interior y la información acerca de todas las actuaciones que puedan afectar al desarrollo y organización de las pruebas.

Cuarto. Proceso de revisión de las pruebas por los centros que imparten enseñanzas de idiomas de régimen especial.

1. La comisión organizadora de las pruebas específicas de certificación, contará con la colaboración y el asesoramiento de los departamentos didácticos correspondientes.



Para la convocatoria del curso 2019/2020, los centros colaboradores quedan establecidos en el Anexo III.

2. Los departamentos didácticos correspondientes de los centros colaboradores establecidos en dicho Anexo III llevarán a cabo las tareas de revisión de las pruebas asignadas y remitirán las aportaciones o consideraciones que estimen oportunas a la Dirección General de Ordenación y Evaluación Educativa, en el formato que se establece en el Anexo IV.

3. Para llevar a cabo dichas tareas de revisión, la persona titular de la dirección del centro deberá seleccionar entre uno y cinco profesores o profesoras del correspondiente departamento didáctico, entre los cuales se incluirá quien ejerza la jefatura del mismo. La relación del profesorado seleccionado se enviará a la citada Dirección General antes del 9 de marzo de 2020, conforme al Anexo V.

4. Entre los días 9 y 11 de marzo, la Dirección General de Ordenación y Evaluación Educativa remitirá, mediante mensajería interna en el sistema de información Séneca, a la persona titular de la dirección del centro colaborador las tareas asignadas por resolución al departamento o departamentos didácticos, para su descarga y distribución. Una vez realizada la revisión, el profesorado seleccionado redactará las aportaciones que, en su caso, correspondan y se incluirán en un documento, conforme al modelo recogido en el Anexo IV, que la persona titular de la dirección del centro remitirá, una vez firmado por todo el profesorado seleccionado, mediante el mismo sistema de información Séneca entre el 25 y 27 de marzo de 2020.

5. Entre los días 11 y 15 de mayo se enviarán los borradores de las pruebas definitivas, una vez revisadas por los equipos de redactores, a todos los centros colaboradores de cada idioma para depurar al máximo las posibles erratas, errores de maquetación y otros.

6. Entre los días 18 y 21 de mayo la dirección del centro remitirá el documento de revisión cumplimentado a través del mismo sistema de mensajería Séneca.

7. Para garantizar la confiabilidad de las pruebas, todo el profesorado que tenga acceso a dichas tareas y a los borradores de las pruebas tendrá el deber de guardar secreto sobre las mismas y suscribirá el compromiso de confidencialidad recogido en el Anexo VI, que será custodiado por la persona que ejerza la dirección del centro docente.

#### Quinto. Coordinación del desarrollo de las pruebas.

1. La persona que ejerza la jefatura de estudios del centro docente coordinará la organización y el desarrollo de las pruebas entre los distintos departamentos didácticos, pudiendo contar para ello con todo el profesorado del centro y, en su caso, con el asesoramiento del Equipo de Orientación Educativa de la zona que corresponda. En ese proceso se deberán garantizar los aspectos siguientes:

a) La adecuada distribución de los espacios necesarios para poder llevar a cabo la prueba correspondiente a cada idioma y la asignación del alumnado concurrente, vista la información previamente facilitada por la persona que ejerza la jefatura del departamento didáctico del idioma objeto de la prueba.

b) La existencia y calidad de funcionamiento de los medios técnicos necesarios para el desarrollo de la prueba de comprensión de textos orales en los espacios de celebración de la misma.

c) La asignación del profesorado que vaya a supervisar la realización de la prueba en cada espacio definido para ello.

d) La previsión, en su caso, de profesorado para atender en el momento de la prueba al alumnado en situación de discapacidad.

2. Tal y como se establece en el apartado cuarto de la decimotercera de las Instrucciones de 23 de julio de 2019, de la Dirección General de Atención a la Diversidad, Participación y Convivencia Escolar para el funcionamiento del programa That's English!

en el curso 2019/2020, la prueba específica de certificación de nivel Intermedio B1 del idioma inglés para el alumnado de Módulo 8 se realizará en los centros de gestión del programa, de acuerdo con la organización establecida en la presente resolución.

3. La persona responsable de los aspectos académicos del programa That's English! en cada centro de gestión coordinará la celebración de la prueba de certificación del Módulo 8 del alumnado de dicho programa en la escuela oficial de idiomas correspondiente. Para todos los aspectos mencionados en el apartado 1 anterior, deberá coordinarse con la jefatura de estudios de cada centro de gestión, bajo la supervisión de la dirección del centro.

4. En aquellos centros en los que, en función del número de alumnado concurrente, pueda ser conveniente realizar las pruebas específicas de certificación simultáneamente en otro centro docente público, la persona titular de la dirección del centro lo comunicará con antelación suficiente a la persona responsable de las mismas en la correspondiente Delegación Territorial, al objeto de valorarlo y, en su caso, coordinar el traslado de las copias necesarias al centro docente público donde se han de celebrar, que deberá estar próximo a la escuela oficial de idiomas correspondiente, garantizando en el proceso las adecuadas medidas de seguridad y confidencialidad.

#### Sexto. Administración de las pruebas.

1. Las pruebas de los idiomas y niveles a los que se refiere el apartado primero 2.b) y primero 2.d) de la presente resolución se remitirán a la persona que ejerza la dirección de cada centro docente con la antelación suficiente, de modo que se posibilite la reproducción de las copias necesarias y la comprobación de que todos los formatos y soportes que las integran funcionan correctamente. Para ello, y garantizando las condiciones de confidencialidad establecidas, contará con la colaboración de las personas titulares de las jefaturas de los departamentos didácticos implicados y, en el caso del programa That's English!, de la persona responsable de los aspectos académicos del mismo en los centros de gestión. Si ello no fuera posible en algún caso, por cuestiones de fuerza mayor debidamente justificadas ante la persona titular de la dirección del centro, esta designará al profesor o profesora integrante del departamento didáctico que deberá llevar a cabo el procedimiento descrito.

2. La Dirección General de Ordenación y Evaluación Educativa remitirá a los centros docentes una guía para la administración y aplicación de las pruebas, cuyo cumplimiento será preceptivo para todo el profesorado que administre o aplique las mismas.

3. Las personas titulares de las jefaturas de los departamentos didácticos elevarán propuestas de distribución del alumnado oficial y libre y de asignación del profesorado en los espacios de celebración de las pruebas a la jefatura de estudios del centro.

4. El profesorado responsable de grupos de tercer curso del Programa That's English! en el curso 2019/2020 se encargará de:

a) La administración y corrección de la prueba de certificación del alumnado del Módulo 8 de nivel intermedio del Programa That's English! en la escuela oficial de idiomas donde se gestione el programa se llevará a cabo en los términos establecidos en la presente Resolución. A este respecto, el profesorado se desplazará al centro de gestión los días de celebración de la prueba escrita en su convocatoria ordinaria y extraordinaria, en las fechas determinadas en el Anexo I.

b) La elaboración de la convocatoria de la prueba de producción y coproducción oral y de su administración, realización, corrección y calificación, debiéndose publicar dicha convocatoria con la suficiente antelación tanto en el centro de gestión, a través de la persona responsable del programa en el mismo, como en el centro de docencia.

5. Durante todo el proceso de recepción, reprografía y distribución de las pruebas deberá garantizarse su seguridad y confidencialidad. Para ello, la persona titular de la dirección del centro coordinará de forma presencial, junto con la persona titular de la

jefatura de cada departamento didáctico, la reproducción del número de ejemplares y copias necesarias para cada una de las pruebas y su borrado posterior del medio de reproducción, tras lo cual se guardarán las copias en sobres cerrados con etiqueta indicativa del idioma, tipo de prueba, nivel y aula, para su posterior apertura de forma pública ante el alumnado en el momento de iniciar las mismas.

6. La custodia y almacenamiento previo de las pruebas corresponderá a la persona titular de la dirección del centro hasta el día y hora de la celebración de las mismas. Todas las personas que tengan acceso a las pruebas hasta la fecha de su realización estarán sujetas al deber de confidencialidad, de acuerdo con lo establecido en los artículos 52 y 53.12 del Texto Refundido de la Ley del Estatuto Básico del Empleado Público aprobado por el Real Decreto Legislativo 5/2015, de 30 de octubre, debiendo suscribir el compromiso de confidencialidad recogido en el Anexo VI que será custodiado por la persona que ejerza la dirección del centro docente.

7. Las personas titulares de las jefaturas de los departamentos didácticos correspondientes distribuirán las pruebas entre el profesorado encargado de administrarlas y las custodiarán, una vez realizadas.

8. Los diferentes modelos de tareas de producción y coproducción oral se presentarán en sobres cerrados en el momento de la prueba para que el alumnado seleccione uno de ellos y se preserve así la aleatoriedad de la elección.

Séptimo. Criterios de evaluación, corrección y calificación.

1. El profesorado corrector de las pruebas deberá aplicar los criterios de evaluación que aparecen en el Anexo VII, siguiendo las descripciones detalladas que para cada ejercicio se relacionan en dicho Anexo y utilizando las calificaciones previstas para los distintos grados de consecución de la tarea, no pudiéndose, en ningún caso, modificar la puntuación que corresponda a cada uno de ellos.

2. El profesorado que forme parte del equipo examinador al que se refiere el Real Decreto 1041/2017, de 22 de diciembre, en su artículo 7 y el Real Decreto 1/2019, de 11 de enero, en su artículo 5, realizará la corrección y calificación de los distintos ejercicios de producción y coproducción de textos orales y escritos que componen las pruebas, haciendo uso de las hojas de observación que se incluyen como Anexo VIII. Todo el profesorado que forme parte de algún equipo examinador deberá cumplimentar y firmar la correspondiente hoja de observación para cada alumno o alumna y ejercicio realizado. Estas hojas de observación servirán de soporte documental del rendimiento del alumnado, no pudiendo ser alteradas en modo alguno. Dicho profesorado consignará en las mismas, de la manera más exhaustiva posible, toda la información referente a dicho rendimiento, en relación a los indicadores y descriptores de los criterios establecidos en esta resolución.

3. Tal y como establece el Real Decreto 1/2019, de 11 de enero en su artículo 4.4, para superar la prueba de competencia general será necesario obtener una puntuación mínima correspondiente al sesenta y cinco por ciento de la puntuación total por prueba. Asimismo, para superar la prueba de competencia general, será necesario superar cada una de las cinco partes de las que consta dicha prueba con una puntuación mínima del cincuenta por ciento con respecto a la puntuación total por cada parte.

4. En caso de existir una diferencia cuantitativa en la calificación del ejercicio de expresión e interacción, oral o escrita, entre la puntuación otorgada por el profesorado de un mismo equipo examinador de 50 puntos o más, y para dirimir la disparidad producida, podrá intervenir un tercer profesor o profesora del centro, especialista en el idioma, a propuesta de la persona titular de la jefatura del departamento didáctico correspondiente.

5. Si no fuese posible formar un equipo examinador de dos profesores o profesoras para la evaluación del ejercicio producción y coproducción oral, por la estructura y organización del departamento didáctico correspondiente, se realizará la grabación de la intervención del alumnado, siempre que este haya dado previamente su autorización

por escrito. En caso de que el alumnado no autorice la grabación de su actuación, el profesorado encargado incluirá la incidencia en la hoja de observación correspondiente.

6. Las jefaturas de estudios organizarán la distribución de la corrección de las pruebas entre todo el profesorado del departamento didáctico correspondiente, según el idioma del que se trate, bajo la supervisión de la jefatura de departamento.

7. La jefatura de estudios, en coordinación con el departamento didáctico afectado, tomará las medidas organizativas y de administración de las pruebas en caso de ausencia del profesorado encargado de las pruebas, de manera que estas puedan realizarse.

8. En caso de disconformidad con la calificación obtenida, se estará a lo dispuesto en el artículo 8 del Real Decreto 1/2019, de 11 de enero, que regula la publicación de resultados y procedimientos de reclamación sobre las calificaciones.

Octavo. Adaptaciones para personas con discapacidad.

1. De conformidad con los principios de igualdad de oportunidades, y compensación de desventajas establecidos en el Real Decreto Legislativo 1/2013, de 29 de noviembre, por el que se aprueba el Texto Refundido de la Ley General de derechos de las personas con discapacidad y de su inclusión social, se prestará especial atención a las personas con algún tipo de discapacidad. En este sentido, cada centro docente determinará las adaptaciones o condiciones especiales para el alumnado que haya acreditado algún grado de discapacidad en el momento de formalizar la matrícula, mediante certificado oficial del tipo y grado de minusvalía.

2. Para ello, la persona titular de la dirección del centro arbitrará las medidas necesarias con la suficiente antelación, para lo que contará con la ayuda de la jefatura de estudios, la del departamento didáctico y, en su caso, la del equipo de orientación educativa de la zona.

3. Entre los distintos tipos de medidas de adaptación, se podrán contemplar, al menos, las siguientes, de forma puntual o combinada, en función del tipo y grado de discapacidad acreditada, respetando el turno de mañana o tarde previsto para la administración de la prueba que figura en el Anexo IX de esta resolución:

a) Ampliar el tamaño de la fuente y realizar el fotocopiado y montaje de los cuadernillos con páginas de tamaño A3 en lugar de A4 y, si ello es necesario, en letra negrita.

b) Solicitar a la Dirección General de Ordenación y Evaluación Educativa las gestiones necesarias a organismos especializados para la transcripción de la prueba a formato Braille.

c) Autorizar el uso de un ordenador portátil, incluyendo, en su caso, auriculares conectados al mismo o al audífono de la persona interesada. El ordenador será aportado por el centro, salvo en aquellos casos en que se justifique la necesidad de uso de un dispositivo de características especiales. Dicho uso deberá conllevar que el profesorado responsable desactive previamente las herramientas de revisión ortográfica, la búsqueda de sinónimos y demás fuentes de información que no estén autorizadas. Asimismo, deberá eliminar del mismo, antes de proceder a su devolución, cualquier información relativa a la prueba.

d) En función de los recursos humanos disponibles y de las posibilidades organizativas, realizar uno o varios ejercicios en el mismo espacio de examen u otro distinto bajo la supervisión de profesorado del centro, para las acciones que se estimen necesarias, considerando, en su caso, ampliar su duración en un 25% por actividad de lengua.

4. Para cada caso concreto, la dirección del centro docente, hechas las consultas o llevados a cabo los procesos de asesoramiento pertinentes, cumplimentará el modelo que se incluye como Anexo IX con las propuestas de medidas a adoptar y las remitirá vía electrónica, una vez lo haya firmado y sellado, antes del día 30 de abril a la Dirección General de Ordenación y Evaluación Educativa, para su autorización, si procede, con antelación a la celebración de las pruebas.

Noveno. Abstención de participación del profesorado y otro personal en las pruebas de certificación.

1. De conformidad con lo dispuesto en el apartado 2.a) del artículo 23 de la Ley 40/2015, de 1 de octubre, de Régimen Jurídico del Sector Público, la persona titular de la dirección del centro, las titulares de las jefaturas de departamentos didácticos y otros miembros del equipo directivo, del profesorado o del resto del personal del centro docente que hayan tenido acceso a las pruebas en uno o varios idiomas se abstendrán de concurrir como alumnado a las mismas en cada uno de ellos, por darse en dichas personas la circunstancia de tener interés en el asunto de que se trata.

2. Asimismo, el profesorado se abstendrá de tener acceso a las pruebas o al proceso de evaluación en el nivel e idioma concernido, y lo comunicarán a la persona titular de la dirección del centro o persona quien lo sustituya, quien resolverá lo procedente, cuando concurren alguno de los supuestos previstos en el artículo citado en el apartado anterior.

3. Las personas responsables de los procesos de elaboración, coordinación, revisión y de la toma de decisiones sobre la configuración final de las pruebas específicas de certificación no podrán concurrir como alumnado para ninguno de los niveles ni idiomas que se imparten en la Comunidad Autónoma de Andalucía.

4. El personal que presta servicios en los centros docentes en los que se imparten enseñanzas de idiomas de régimen especial no podrá concurrir a ninguna de las pruebas específicas de certificación que se celebren en su propio centro, independientemente del idioma.

Décimo. Cumplimiento de lo establecido en la presente resolución.

1. Las personas titulares de las Delegaciones Territoriales con competencias en materia de educación designarán y comunicarán a la Dirección General de Ordenación y Evaluación Educativa la persona responsable en cada provincia para la coordinación de estas pruebas y la gestión de posibles incidencias durante la celebración de las mismas. Para dicha gestión se seguirá el protocolo de comunicación que se incluye como Anexo X.

2. Las Delegaciones Territoriales con competencias en materia de educación garantizarán el cumplimiento de lo dispuesto en la presente resolución, asesorarán a los centros docentes en la aplicación de la misma y actuarán teniendo en cuenta sus competencias y atribuciones.

3. La Inspección de Educación velará por el cumplimiento de lo establecido en la presente resolución, de acuerdo con sus cometidos competenciales y en el ejercicio de sus funciones y atribuciones.

4. Las personas titulares de la dirección de los centros docentes que imparten enseñanzas de idiomas de régimen especial garantizarán el cumplimiento de los aspectos organizativos y de confidencialidad, inherentes a la naturaleza de las pruebas convocadas.

5. Los datos de carácter personal de los alumnos serán tratados conforme a lo previsto en el apartado 30.1 del Reglamento (UE) 2016/679 del Parlamento Europeo y del Consejo, de 27 de abril de 2016, relativo a la protección de las personas físicas en lo que respecta al tratamiento de datos personales y a la libre circulación de estos datos y por el que se deroga la Directiva 95/46/CE (Reglamento general de protección de datos). Así mismo estará a lo dispuesto en el apartado 31 de la Ley Orgánica 3/2018, de 5 de diciembre, de Protección de Datos Personales y garantía de los derechos digitales, y, en todo caso, a lo establecido en la disposición adicional vigesimotercera de la Ley Orgánica 2/2006, de 3 de mayo, de Educación.

Undécimo. Difusión de documentos de apoyo.

Los documentos básicos relativos a la administración y el desarrollo de las pruebas específicas de certificación se publicarán, a efectos informativos, en la página web de la Consejería de Educación.



Contra la presente resolución, que no agota la vía administrativa, cabe interponer en el plazo de un mes contado a partir del día siguiente al de su publicación en el Boletín Oficial de la Junta de Andalucía, recurso de alzada ante la persona titular de la Secretaría General de Educación y Formación Profesional, de conformidad con lo previsto en los artículos 112.1, 121 y 122 de la Ley 39/2015, de 1 de octubre, del Procedimiento Administrativo Común de las Administraciones Públicas, y en el artículo 115.1 de la Ley 9/2007, de 22 de octubre, de la Administración de la Junta de Andalucía.

Sevilla, 24 de febrero de 2020.- La Directora General, Aurora María Morales Martín.

## ANEXO I

CALENDARIO DE REALIZACIÓN DE LAS PRUEBAS ESPECÍFICAS DE CERTIFICACIÓN DE LOS NIVELES INTERMEDIO B1, INTERMEDIO B2 Y AVANZADO C1 DEL CURSO 2019/20

(IDIOMAS ALEMÁN, ÁRABE, ESPAÑOL COMO LENGUA EXTRANJERA, FRANCÉS, INGLÉS, ITALIANO Y PORTUGUÉS)

Sesión 1: Comprensión de textos escritos, comprensión de textos orales, producción y coproducción de textos escritos y mediación\*

## CONVOCATORIA ORDINARIA - JUNIO DE 2020

TURNOS	LUNES 1	MARTES 2	MIÉRCOLES 3	JUEVES 4	VIERNES 5	LUNES 8	MARTES 9	MIÉRCOLES 10
MAÑANA	ÁRABE (Todos los centros y niveles)	INGLÉS NI-B2 (modelo 2) (EOI de Alcalá de Guadaíra, Málaga e IEDA)	INGLÉS NA-C1 (modelo 2) (EOI de Málaga e IEDA)	PORTUGUÉS (Todos los centros y niveles)				
TARDE	ELE (Todos los centros y niveles)	INGLÉS NI-B1 (modelo 1) (That's English! y todos los centros, excepto EOI Almonte)	FRANCÉS (Todos los centros y niveles)	INGLÉS NI-B2 (modelo 1) (todos los centros, excepto Alcalá de Guadaíra e IEDA)	INGLÉS NI-B1 (modelo 2) (Málaga y Almonte)	ITALIANO (Todos los centros y niveles)	INGLÉS NA-C1 (Todos los centros excepto IEDA)	ALEMÁN (Todos los centros y niveles)

## CONVOCATORIA EXTRAORDINARIA - SEPTIEMBRE DE 2020

TURNOS	LUNES 2	MARTES 3	MIÉRCOLES 4	JUEVES 5
MAÑANA	FRANCÉS (Todos los centros y niveles)	INGLÉS NA-C1 (Todos los centros)	ALEMÁN (Todos los centros y niveles)	ÁRABE (Todos los centros y niveles)
TARDE	INGLÉS NI-B2 (Todos los centros)	INGLÉS NI-B1 (That's English! y todos los centros)	ITALIANO (Todos los centros y niveles)	ELE (Todos los centros y niveles) PORTUGUÉS (Todos los centros y niveles)

\* El calendario para la sesión de coproducción de textos orales se dará a conocer en cada centro, mediante publicación en el tablón de anuncios del mismo.

## ANEXO II

## HORARIOS DE REALIZACIÓN DE LAS PRUEBAS: JUNIO Y SEPTIEMBRE DE 2020

## TURNO DE MAÑANA

Turno de mañana	Nivel Intermedio B1	Nivel Intermedio B2	Nivel Avanzado C1
Llamamiento e identificación de aspirantes	9:00 – 9:15 h.	9:00 – 9:15 h.	9:00 – 9:15 h.
Comprensión de textos escritos	9:15 – 10:15 h.	9:15 – 10:30 h.	9:15 – 10:30 h.
Pausa	10:15 – 10:20 h.	10:30 – 10:35 h.	10:30 – 10:35 h.
Comprensión de textos orales	10:20 – 11:05 h.	10:35 – 11:20 h.	10:35 – 11:20 h.
Descanso	11:05 – 11:20 h.	11:20 – 11:35 h.	11:20 – 11:35 h.
Mediación	11:20 – 11:50 h.	11:35 – 12:05 h.	11:35 – 12:20 h.
Pausa	11:50 – 12:00 h.	12:05 – 12:15 h.	12:20 – 12:30 h.
Producción y Coproducción de textos escritos	12:00 – 13:00 h.	12:15 – 13:30 h.	12:30 – 14:00 h.

## TURNO DE TARDE

Turno de tarde	Nivel Intermedio B1	Nivel Intermedio B2	Nivel Avanzado C1
Llamamiento e identificación de aspirantes	16:00 – 16:15 h.	16:00 – 16:15 h.	16:00 – 16:15 h.
Comprensión de textos escritos	16:15 – 17:15 h.	16:15 – 17:30 h.	16:15 – 17:30 h.
Pausa	17:15 – 17:20 h.	17:30 – 17:35 h.	17:30 – 17:35 h.
Comprensión de textos orales	17:20 – 18:05 h.	17:35 – 18:20 h.	17:35 – 18:20 h.
Descanso	18:05 – 18:20 h.	18:20 – 18:35 h.	18:20 – 18:35 h.
Mediación	18:20 – 18:50 h.	18:35 – 19:05 h.	18:35 – 19:20 h.
Pausa	18:50 – 19:00 h.	19:05 – 19:15 h.	19:20 – 19:30 h.
Producción y Coproducción de textos escritos	19:00 – 20:00 h.	19:15 – 20:30 h.	19:30 – 21:00 h.

<sup>1</sup> El alumnado deberá ir provisto del Documento Nacional de Identidad, pasaporte, permiso de conducir o cualquier otro documento identificativo equivalente, legalmente reconocido, que acredite suficientemente su identidad, edad y nacionalidad y en el que aparezca la fotografía de la persona titular del mismo.

<sup>2</sup> La identificación será obligatoria para todo el alumnado, incluyendo al alumnado que no se haya presentado al ejercicio anterior y/o que abandone el aula de examen entre un ejercicio y el siguiente.

## ANEXO III

## CENTROS COLABORADORES CUYOS DEPARTAMENTOS DIDÁCTICOS SE DESIGNAN PARA LA REVISIÓN DE LAS PRUEBAS ESPECÍFICAS DE CERTIFICACIÓN

IDIOMA	NIVEL	ACTIVIDAD DE LENGUA	CENTRO (Código de centro)
ALEMÁN	INTERMEDIO B1	Comprensión de textos escritos	EOI DO Mundo Lume (21700231)
		Comprensión de textos orales	EOI Motril (18700281)
	INTERMEDIO B2	Comprensión de textos escritos	EOI Roquetas (04008901)
		Comprensión de textos orales	IEDA (41019219)
	AVANZADO C1	Comprensión de textos escritos	EOI Chiclana (11700408)
		Comprensión de textos orales	EOI Granada (18003284)

IDIOMA	NIVEL	ACTIVIDAD DE LENGUA	CENTRO (Código de centro)
ÁRABE	INTERMEDIO B1	Comprensión de textos escritos	EOI Málaga (29011308)
		Comprensión de textos orales	EOI Córdoba (14700213)
	INTERMEDIO B2	Comprensión de textos escritos	EOI Almería (04700181)
		Comprensión de textos orales	EOI Axarquía (29700679)
ESPAÑOL COMO LENGUA EXTRANJERA	INTERMEDIO B1	Comprensión de textos escritos	EOI Puerta de la Mar (29700564)
		Comprensión de textos orales	
	INTERMEDIO B2	Comprensión de textos escritos	EOI Málaga (29011308)
		Comprensión de textos orales	
FRANCÉS	INTERMEDIO B1	Comprensión de textos escritos	EOI Vicar (04008893)
		Comprensión de textos orales	EOI Alcalá la Real (23005219)
	INTERMEDIO B2	Comprensión de textos escritos	EOI San Fernando (11700639)
		Comprensión de textos orales	EOI Sevilla-Macarena (41008258)
	AVANZADO C1	Comprensión de textos escritos	EOI Corduba (14700213)
		Comprensión de textos orales	EOI El Ejido (04700314)
INGLÉS	INTERMEDIO B1	Comprensión de textos escritos	EOI Pozoblanco (14003873)
		Comprensión de textos orales	EOI Loja (18004707)
	INTERMEDIO B2	Comprensión de textos escritos	EOI Accitania (18003363)
		Comprensión de textos orales	EOI Villacarrillo (23003867)
	AVANZADO C1	Comprensión de textos escritos	EOI Lucena (14006965)
		Comprensión de textos orales	EOI San Roque (11700081)
ITALIANO	INTERMEDIO B1	Comprensión de textos escritos	EOI Xauen (23700141)
		Comprensión de textos orales	EOI Corduba (14700213)
	INTERMEDIO B2	Comprensión de textos escritos	EOI Dos Hermanas (41016012)
		Comprensión de textos orales	EOI Huelva (21800791)
PORTUGUÉS	INTERMEDIO B1	Comprensión de textos escritos	EOI Do Mundo Lume (21700231)
		Comprensión de textos orales	
	INTERMEDIO B2	Comprensión de textos escritos	EOI Málaga (29011308)
		Comprensión de textos orales	



## ANEXO IV

## FICHA DE REVISIÓN Y OBSERVACIÓN DEL PROFESORADO

De conformidad con lo establecido en el apartado cuarto de la Resolución de 24 de febrero de 2020, para llevar a efecto el proceso de revisión de las pruebas por los centros que imparten enseñanzas de idiomas de régimen especial, y una vez realizada dicha revisión, el profesorado seleccionado redactará las aportaciones que, en su caso, correspondan y se incluirán en un documento editable usando el siguiente formato de ficha. En el caso de señalar las opciones Aceptable / Inapropiado / Mejorable, es preciso un comentario en el apartado de observaciones:

<b>CENTRO:</b>	
<b>IDIOMA:</b>	<b>NIVEL</b> NI B1 <input type="checkbox"/> / NI B2 <input type="checkbox"/> / NA C1 <input type="checkbox"/> <b>TAREA</b> COMTE <input type="checkbox"/> / COMTO <input type="checkbox"/>
<b>TÍTULO DE LA TAREA:</b>	
1. Adecuación al nivel propuesto y adecuación del tema y de la tipología textual a lo establecido en el currículo del nivel.	APROPIADO <input type="checkbox"/> / INAPROPIADO <input type="checkbox"/>
Observaciones específicas al apartado 1.	
2. Adecuación de la tarea al tema y tipología del texto.	APROPIADO <input type="checkbox"/> / ACEPTABLE <input type="checkbox"/> / INAPROPIADO <input type="checkbox"/>
Observaciones específicas al apartado 2.	
3. Instrucciones de la tarea.	CORRECTAS <input type="checkbox"/> / ACEPTABLES <input type="checkbox"/> / MEJORABLES <input type="checkbox"/>
Observaciones específicas al apartado 3.	
4. Tiempo disponible para la realización de la tarea.	EXCESIVO <input type="checkbox"/> / ADECUADO <input type="checkbox"/> / INSUFICIENTE <input type="checkbox"/>
Observaciones específicas al apartado 4.	
5. Tipo de tarea.	APROPIADO <input type="checkbox"/> / ACEPTABLE <input type="checkbox"/> / INAPROPIADO <input type="checkbox"/>
Observaciones específicas al apartado 5.	
6. Adecuación de los ítems propuestos (redacción, opciones claras, mismo orden que en el texto, información requerida, respuestas no deducibles, interdependencia de los ítems, número de ítems, etc.).	BUENA <input type="checkbox"/> / ACEPTABLE <input type="checkbox"/> / MEJORABLE <input type="checkbox"/>
Observaciones específicas al apartado 6.	
7. En el caso de comprensión de textos orales, calidad de la grabación (claridad y volumen, entre otros).	BUENA <input type="checkbox"/> / ACEPTABLE <input type="checkbox"/> / MEJORABLE <input type="checkbox"/>

Observaciones específicas al apartado 7.	
8. En el caso de comprensión de textos orales, duración de la grabación.	EXCESIVA <input type="checkbox"/> / ADECUADA <input type="checkbox"/> / INSUFICIENTE <input type="checkbox"/>
Observaciones específicas al apartado 8.	
9. En el caso de comprensión de textos orales, velocidad de intervención de los hablantes.	EXCESIVA <input type="checkbox"/> / ADECUADA <input type="checkbox"/> / INSUFICIENTE <input type="checkbox"/>
Observaciones específicas al apartado 9.	
10. En el caso de comprensión de textos escritos, longitud del texto propuesto.	EXCESIVA <input type="checkbox"/> / ADECUADA <input type="checkbox"/> / INSUFICIENTE <input type="checkbox"/>
Observaciones específicas al apartado 10.	
11. Otras observaciones no contempladas en los apartados anteriores, sugerencias o propuestas de mejora de la tarea revisada.	

**FIRMA DEL PROFESORADO RESPONSABLE DE LA REVISIÓN**

Jefatura de Departamento

Profesor o profesora 1:

Profesor o profesora 2:

Profesor o profesora 3:

Profesor o profesora 4:

Fdo.:

Fdo.:

Fdo.:

Fdo.:

Fdo.:

**ANEXO V****CENTRO:****RELACIÓN DE PROFESORADO DESIGNADO PARA LA REVISIÓN DE TAREAS DE LAS PRUEBAS  
ESPECÍFICAS DE CERTIFICACIÓN****CURSO 2019/20**

NOMBRE	APELLIDOS	DPTO DIDÁCTICO	TAREA / NIVEL

En \_\_\_\_\_ a \_\_\_\_\_ de \_\_\_\_\_ de 2020

EL DIRECTOR/A DEL CENTRO

FDO:

**ANEXO VI****COMPROMISO DE CONFIDENCIALIDAD**

D. / D<sup>a</sup>. \_\_\_\_\_, con DNI \_\_\_\_\_, como persona colaboradora con la comisión de elaboración y organización de las pruebas específicas de certificación en las enseñanzas de idiomas de régimen especial y, para garantizar la fiabilidad de las mencionadas pruebas en el curso 2019/2020, suscribe este compromiso de confidencialidad. En consonancia con lo establecido en el artículo 53.12 del Real Decreto Legislativo 5/2012, de 30 de octubre, por el que se aprueba el texto refundido de la Ley del Estatuto Básico del Empleado Público (BOE de 31 de octubre), y según lo dispuesto en el artículo 23.1 de la Ley 40/2015, de 1 de octubre, de Régimen Jurídico del Sector Público (BOE de 2 de octubre) dicho compromiso supone:

1. Que la información que, en cualquier tipo de soporte, se obtenga por motivos directamente relacionados con la colaboración en la susodicha comisión o se derive de la condición de integrante de un departamento didáctico implicado de alguna forma en la elaboración o revisión de las pruebas, debe entenderse de posesión estrictamente temporal, con obligación de secreto y sin que ello conceda derecho alguno de posesión, titularidad o copia sobre la referida información, no pudiendo divulgarse, transmitirse o utilizarse en beneficio propio o de terceros.
2. Que la obligación de guardar absoluta reserva subsiste aun después de finalizar su labor dentro de la comisión o su colaboración con la misma o incluso disuelta esta.
3. Que la estricta confidencialidad se mantendrá tanto sobre los contenidos de las pruebas elaboradas, así como sobre las decisiones, comentarios o deliberaciones de la comisión o del departamento, sobre cualquiera de los aspectos encomendados.
4. Que la persona abajo firmante se abstendrá de concurrir como alumnado a las pruebas del idioma en el que ha prestado su colaboración y que se convoquen durante el curso escolar 2019/2020 en la Comunidad Autónoma de Andalucía.

En \_\_\_\_\_, a \_\_\_\_\_ de \_\_\_\_\_ de 2020

Fdo.:

**ANEXO VII  
CRITERIOS DE EVALUACIÓN****1. NIVEL INTERMEDIO B1.****1.1. TAREAS DE PRODUCCIÓN DE TEXTOS ORALES.****CATEGORÍA I: CUMPLIMIENTO DE LA TAREA.**

Con esta categoría se evalúa el cumplimiento de todos los requisitos indicados en el enunciado de la tarea, que engloba un conjunto de cinco criterios: el ajuste a la tarea; la expresión de funciones del lenguaje pertinentes para la tarea; la relevancia y adecuación de ideas y ejemplos para el tema y la tarea; y, por último, la duración del monólogo.

**CRITERIOS:**

**I-I AJUSTE A LA TAREA.** Con este criterio se evalúa en qué grado la persona candidata ha sido capaz de incluir en el texto oral que ha producido todos los puntos que requiere el enunciado de la tarea de forma adecuada y de forma ajustada.

**I-II FUNCIONES DEL LENGUAJE PERTINENTES PARA LA TAREA.** Con este criterio se evalúa en qué grado la persona candidata ha sido capaz de utilizar el repertorio de recursos lingüísticos y/o paralingüísticos que son necesarios para la tarea y que permitan expresar pertinentemente las diversas funciones lingüísticas o propósitos comunicativos que requiere el enunciado de la tarea.

**I-III RELEVANCIA Y ADECUACIÓN DE IDEAS Y EJEMPLOS PARA EL TEMA Y LA TAREA.** Con este criterio se evalúa en qué grado la persona candidata ha sido capaz de incluir en su monólogo un repertorio de ideas y ejemplos relevantes y adecuados para el tema y para los puntos que requiere el enunciado de la tarea y/o para apoyar sus propias ideas.

**I-IV DURACIÓN DEL MONÓLOGO.** Con este criterio se evalúa en qué grado la persona candidata ha sido capaz de dar a su intervención la duración apropiada, realizando el monólogo completo entre los límites mínimo y máximo de duración que requiere el enunciado de la tarea.

**CATEGORÍA II: ORGANIZACIÓN.**

Con esta categoría se evalúa la organización de la información en el discurso monológico, tanto en lo relativo al contenido como a la forma, que engloba un conjunto de tres criterios: la organización de ideas, la fluidez textual y las convenciones del discurso monológico: los mecanismos de cohesión cuando se precisen.

**CRITERIOS:**

**II-I ORGANIZACIÓN DE IDEAS: COHERENCIA DEL MONÓLOGO Y FACILIDAD PARA SEGUIRLO.** Con este criterio se evalúa en qué medida la persona candidata ha sido capaz de organizar lógicamente y fluidamente el contenido/la información y de estructurar y cohesionar el texto oral que ha producido, de tal manera que resulte un texto coherente y fácil de seguir para la persona oyente sin que le suponga un esfuerzo considerable.

**II-II FLUIDEZ TEXTUAL.** Con este criterio se evalúa si la persona candidata ha sido capaz de desarrollar sus intervenciones en el monólogo de forma fluida. La fluidez en el nivel se valora a través de un conjunto de cuatro componentes: velocidad, ritmo acompasado, continuidad y esfuerzo moderado/relativa facilidad.

**II-III MECANISMOS DE COHESIÓN CUANDO SE PRECISEN.** Con este criterio se evalúa en qué medida la persona candidata ha sido capaz de enlazar los elementos que incluye en su monólogo en una secuencia cohesionada y lineal, utilizando un repertorio variado y no repetitivo de mecanismos simples de cohesión.

**CATEGORÍA III: CONTROL FONOLÓGICO.**

Con esta categoría se evalúa el control fonológico, que engloba un conjunto de dos descriptores: por un lado, la pronunciación clara y natural y la presencia de errores fonológicos; y por otro, la gama de patrones de acento, el ritmo y la entonación.

**CRITERIOS:**

**III-I PRONUNCIACIÓN CLARA Y NATURAL Y PRESENCIA DE ERRORES FONOLÓGICOS.** Con este criterio se evalúa si la persona candidata ha sido capaz de pronunciar los sonidos estándar de la lengua extranjera de manera claramente inteligible y natural, con qué frecuencia ha cometido errores fonológicos y en qué medida éstos han dificultado la comprensión del oyente, requiriendo un esfuerzo por su parte para comprender lo que la persona candidata ha dicho.

**III-II GAMA DE PATRONES DE ACENTO, RITMO Y ENTONACIÓN.** Con este criterio se evalúa si la persona candidata ha sido capaz de dotar a las palabras y frases que usa de un acento, ritmo y entonación que resulten inteligibles y relativamente eficaces en el contexto en el que las ha usado, a pesar de la influencia de otro(s) idioma(s) de su competencia en los patrones de acento, ritmo y entonación que emplea.

**CATEGORÍA IV: RIQUEZA Y VARIEDAD.**

Con esta categoría se evalúa la riqueza y variedad de recursos lingüísticos característicos de la lengua oral, tomando como referencia los propios del nivel. Esta categoría engloba un conjunto de cuatro criterios: las estructuras simples de gramática oral; las estructuras más complejas de gramática oral para cumplir los requisitos del nivel; el léxico apropiado para el nivel y el registro apropiado en el uso del idioma en su contexto.

**CRITERIOS:**

**IV-I ESTRUCTURAS SIMPLES DE GRAMÁTICA ORAL.** Con este criterio se evalúa si la persona candidata ha sido capaz de utilizar un repertorio variado y no repetitivo de estructuras simples de gramática oral y en qué grado esas estructuras que ha utilizado cumplen los requisitos más básicos del nivel.

**IV-II ESTRUCTURAS COMPLEJAS DE GRAMÁTICA ORAL.** Con este criterio se evalúa si la persona candidata ha sido capaz de utilizar un repertorio variado y no repetitivo de estructuras complejas de gramática oral.

**IV-III LÉXICO APROPIADO PARA EL NIVEL.** Con este criterio se evalúa en qué grado la persona candidata ha sido capaz de utilizar un repertorio variado y no repetitivo de vocabulario y en qué grado ese vocabulario y expresiones que ha utilizado resultan apropiados para el nivel.

**IV-IV REGISTRO APROPIADO EN EL USO DEL IDIOMA EN CONTEXTO.** Con este criterio se evalúa en qué grado la persona candidata ha sido capaz de utilizar con propiedad y uniformemente a lo largo del texto la variedad social de registro apropiada al contexto de la situación comunicativa, al interlocutor y al propósito comunicativo indicado en el enunciado de la tarea, sin variaciones inadecuadas.

**CATEGORÍA V: CORRECCIÓN.**

Con esta categoría se evalúa la corrección de los recursos lingüísticos tomando como referencia la corrección propia del nivel. Esta categoría engloba un conjunto de cuatro criterios: las estructuras simples de gramática oral; las estructuras más complejas de gramática oral; el léxico apropiado; y la relevancia comunicativa de los fallos y errores que ha cometido la persona candidata.

**CRITERIOS:**

**V-I ESTRUCTURAS SIMPLES DE GRAMÁTICA ORAL.** Con este criterio se evalúa en qué grado las estructuras simples de gramática oral que la persona candidata ha producido son sintácticas y morfológicamente correctas y con qué frecuencia ha cometido errores gramaticales.

**V-II ESTRUCTURAS COMPLEJAS DE GRAMÁTICA ORAL.** Con este criterio se evalúa en qué grado las estructuras complejas de la gramática oral que la persona candidata ha producido son sintácticas y morfológicamente correctas y con qué frecuencia ha cometido errores gramaticales.

V-III LÉXICO APROPIADO PARA EL NIVEL. Con este criterio se evalúa en qué grado las palabras y frases que la persona candidata ha producido son correctas para el nivel, en qué grado son adecuadas al tema o temas que requiere el enunciado de la tarea y en qué grado se ajustan al contexto en el que han aparecido.

V-IV RELEVANCIA COMUNICATIVA DE FALLOS Y ERRORES. Con este criterio se evalúa en qué grado han sido relevantes para la comunicación los fallos y errores que la persona candidata ha cometido en las estructuras de gramática oral y en el léxico que ha utilizado.

## 1.2. TAREAS DE COPRODUCCIÓN DE TEXTOS ORALES.

### CATEGORÍA I: CUMPLIMIENTO DE LA TAREA.

Cumplimiento de todos los requisitos indicados en el enunciado de la tarea, que engloba un conjunto de cinco criterios: el ajuste a la tarea; la expresión de funciones del lenguaje pertinentes para la tarea; la relevancia y adecuación de ideas y ejemplos para el tema y la tarea; y, por último, la duración del monólogo.

#### CRITERIOS:

I-I AJUSTE A LA TAREA. Con este criterio se mide en qué grado la persona candidata ha sido capaz de incluir en el texto oral que ha producido todos los puntos que requiere el enunciado de la tarea de forma adecuada y de forma ajustada.

I-II FUNCIONES DEL LENGUAJE PERTINENTES PARA LA TAREA. Con este criterio se mide en qué grado la persona candidata ha sido capaz de utilizar el repertorio de recursos lingüísticos y/o paralingüísticos que son necesarios para la tarea y que permitan expresar pertinentemente las diversas funciones lingüísticas o propósitos comunicativos que requiere el enunciado de la tarea.

I-III RELEVANCIA Y ADECUACIÓN DE IDEAS Y EJEMPLOS PARA EL TEMA Y LA TAREA. Con este criterio se mide en qué grado la persona candidata ha sido capaz de incluir en su monólogo un repertorio de ideas y ejemplos relevantes y adecuados para el tema y para los puntos que requiere el enunciado de la tarea y/o para apoyar sus propias ideas.

I-IV DURACIÓN DEL DIÁLOGO. Con este criterio se mide si las personas candidatas han sido capaces de dar a sus intervenciones la duración apropiada, de tal manera que hayan podido tratar todos los puntos requeridos por el enunciado de la tarea entre los límites mínimo y máximo de duración que requiere la misma.

### CATEGORÍA II: INTERACCIÓN.

Gestión del discurso interactivo/dialógico, que engloba un conjunto de cinco descriptores: la fluidez; la participación activa en el diálogo y la independencia de la(s) otra(s) persona(s) candidata(s); la adaptación a los giros del diálogo; la gestión del turno de palabra y la negociación del significado.

#### CRITERIOS:

II-I FLUIDEZ. Con este criterio se mide si la persona candidata ha sido capaz de desarrollar sus intervenciones en el diálogo de forma fluida. La fluidez en el nivel se define por cuatro parámetros: velocidad, ritmo acompasado, continuidad y esfuerzo moderado/relativa facilidad.

II-II PARTICIPACIÓN E INICIATIVA EN LA INTERACCIÓN. Con este criterio se mide si la persona candidata ha sido capaz de tomar parte activa en el diálogo, intercalando sus intervenciones en momentos lógicos y oportunos, o si por el contrario ha tenido una actitud pasiva, esperando sin interrumpir a la persona interlocutora en una intervención excesivamente larga, o esperando a ser invitada a participar.

II-III ADAPTACIÓN A LA SITUACIÓN COMUNICATIVA. Con este criterio se mide si la persona candidata ha sido capaz de adaptarse a los giros de la conversación y

a los temas, situaciones o intervenciones inesperadas planteadas por las personas interlocutoras, sin requerir el apoyo de éstas.

**II-IV GESTIÓN DEL TURNO DE PALABRA.** Con este criterio se mide si la persona candidata ha sido capaz de gestionar eficaz y equilibradamente el turno de palabra, o bien tomándolo, manteniéndolo y/o cediéndolo en los momentos oportunos.

**II-V NEGOCIACIÓN DEL SIGNIFICADO.** Con este criterio se mide si la persona candidata ha sido capaz de evitar que se interrumpa la relación lógica entre las ideas expresadas en el diálogo, utilizando de forma oportuna estrategias de negociación del significado del diálogo con el fin de facilitar la coherencia del mismo.

#### CATEGORÍA III: CONTROL FONOLÓGICO.

Con esta categoría se evalúa el control fonológico, que engloba un conjunto de dos descriptores: por un lado, la pronunciación clara y natural y la presencia de errores fonológicos; y por otro, la gama de patrones de acento, el ritmo y la entonación.

##### CRITERIOS:

**III-I PRONUNCIACIÓN CLARA Y NATURAL Y PRESENCIA DE ERRORES FONOLÓGICOS.** Con este criterio se evalúa si la persona candidata ha sido capaz de pronunciar los sonidos estándar de la lengua extranjera de manera claramente inteligible y natural, con qué frecuencia ha cometido errores fonológicos y en qué medida éstos han dificultado la comprensión del oyente, requiriendo un esfuerzo por su parte para comprender lo que la persona candidata ha dicho.

**III-II GAMA DE PATRONES DE ACENTO, RITMO Y ENTONACIÓN.** Con este criterio se evalúa si la persona candidata ha sido capaz de dotar a las palabras y frases que usa de un acento, ritmo y entonación que resulten inteligibles y relativamente eficaces en el contexto en el que las ha usado, a pesar de la influencia de otro(s) idioma(s) de su competencia en los patrones de acento, ritmo y entonación que emplea.

#### CATEGORÍA IV: RIQUEZA Y VARIEDAD.

Con esta categoría se evalúa la riqueza y variedad de recursos lingüísticos característicos de la lengua oral, tomando como referencia los propios del nivel. Esta categoría engloba un conjunto de tres criterios: las estructuras de gramática oral para cumplir los requisitos del nivel, el léxico apropiado y el registro apropiado en el uso del idioma en su contexto.

##### CRITERIOS:

**IV-I ESTRUCTURAS DE GRAMÁTICA ORAL.** Con este criterio se evalúa si la persona candidata ha sido capaz de utilizar un repertorio variado y no repetitivo de estructuras de gramática oral y en qué grado esas estructuras que ha utilizado cumplen los requisitos más básicos del nivel.

**IV-II LÉXICO APROPIADO PARA EL NIVEL.** Con este criterio se evalúa en qué grado la persona candidata ha sido capaz de utilizar un repertorio variado y no repetitivo de vocabulario y en qué grado ese vocabulario y expresiones que ha utilizado resultan apropiados para el nivel.

**IV-III REGISTRO APROPIADO EN EL USO DEL IDIOMA EN CONTEXTO.** Con este criterio se evalúa en qué grado la persona candidata ha sido capaz de utilizar con propiedad y uniformemente a lo largo del texto la variedad social de registro apropiada al contexto de la situación comunicativa, al interlocutor y al propósito comunicativo indicado en el enunciado de la tarea, sin variaciones inadecuadas.

#### CATEGORÍA V: CORRECCIÓN.

Con esta categoría se evalúa la corrección de los recursos lingüísticos tomando como referencia la corrección propia del nivel. Esta categoría engloba un conjunto de tres criterios: las estructuras de gramática oral, el léxico apropiado y la relevancia comunicativa de los fallos y errores que ha cometido la persona candidata.



**CRITERIOS:**

**V-I ESTRUCTURAS DE GRAMÁTICA ORAL.** Con este criterio se evalúa en qué grado las estructuras de gramática oral que la persona candidata ha producido son sintácticas y morfológicamente correctas y con qué frecuencia ha cometido errores gramaticales.

**V-II LÉXICO APROPIADO PARA EL NIVEL.** Con este criterio se evalúa en qué grado las palabras y frases que la persona candidata ha producido son correctas para el nivel, en qué grado son adecuadas al tema o temas que requiere el enunciado de la tarea y en qué grado se ajustan al contexto en el que han aparecido.

**V-III RELEVANCIA COMUNICATIVA DE FALLOS Y ERRORES.** Con este criterio se evalúa en qué grado han sido relevantes para la comunicación los fallos y errores que la persona candidata ha cometido en las estructuras de gramática oral y en el léxico que ha utilizado; es decir, en qué medida esos fallos y errores han dificultado la comprensión de la persona oyente, requiriendo un esfuerzo por su parte para comprender lo que la persona candidata ha dicho.

**1.3. TAREAS DE PRODUCCIÓN Y COPRODUCCIÓN DE TEXTOS ESCRITOS.****CATEGORÍA I: CUMPLIMIENTO DE LA TAREA.**

Con esta categoría se evalúa el cumplimiento de todos los requisitos indicados en el enunciado de la tarea, que engloba un conjunto de cinco criterios: el ajuste a la tarea; la expresión de funciones del lenguaje pertinentes para la tarea; la relevancia y adecuación de ideas y ejemplos para el tema y la tarea; y, por último, la longitud del texto.

**CRITERIOS:**

**I-I AJUSTE A LA TAREA.** Con este criterio se evalúa en qué grado la persona candidata ha sido capaz de incluir en el texto que ha escrito todos los puntos que requiere el enunciado de la tarea de forma adecuada y de forma ajustada.

**I-II FUNCIONES DEL LENGUAJE PERTINENTES PARA LA TAREA.** Con este criterio se evalúa en qué grado la persona candidata ha sido capaz de utilizar el repertorio de recursos lingüísticos, textuales y/o paratextuales que son necesarios para la tarea y que le permitan expresar pertinentemente las diversas funciones lingüísticas o propósitos comunicativos que requiere el enunciado de la tarea.

**I-III RELEVANCIA Y ADECUACIÓN DE IDEAS Y EJEMPLOS PARA EL TEMA Y LA TAREA.** Con este criterio se evalúa en qué grado la persona candidata ha sido capaz de incluir, en su texto escrito, un repertorio de ideas y ejemplos relevantes y adecuados para el tema y para los puntos que requiere el enunciado de la tarea y/o para apoyar sus propias ideas.

**I-IV LONGITUD DEL TEXTO.** Con este criterio se evalúa en qué grado la persona candidata ha sido capaz de escribir el texto completo entre los límites mínimo y máximo de palabras que requiere el enunciado de la tarea.

**CATEGORÍA II: ORGANIZACIÓN DEL TEXTO.**

Con esta categoría se evalúa la organización de la información en el texto escrito, tanto en cuanto al contenido como en cuanto a la forma, que engloba un conjunto de cuatro criterios: la organización de ideas y la facilidad del lector/de la lectora para seguir el texto; las convenciones formales de formato; los mecanismos de cohesión simples cuando se precisen; y las convenciones formales de puntuación del texto escrito.

**CRITERIOS:**

**II-I ORGANIZACIÓN DE IDEAS.** Con este criterio se evalúa en qué medida la persona candidata ha sido capaz de organizar lógicamente y fluidamente el contenido/la información y de estructurar el texto que ha escrito en párrafos debidamente y claramente diferenciados, de tal manera que resulte un texto coherente y fácil de seguir para el lector/la lectora sin necesidad de relectura.

II-II CONVENCIONES FORMALES DE FORMATO. Con este criterio se evalúa en qué medida la persona candidata ha sido capaz de reproducir las características del texto que requiere el enunciado de la tarea.

II-III MECANISMOS DE COHESIÓN SIMPLES CUANDO SE PRECISEN. Con este criterio se evalúa en qué medida la persona candidata ha sido capaz de enlazar los elementos que incluye en su texto en una secuencia cohesionada y lineal, utilizando un repertorio variado y no repetitivo de mecanismos simples de cohesión.

II-IV CONVENCIONES FORMALES DE PUNTUACIÓN. Con este criterio se evalúa en qué grado la persona candidata ha sido capaz de seleccionar y utilizar de manera correcta los patrones gráficos y las convenciones ortográficas de uso común, generales y específicas, necesarias para escribir un texto coherente y comprensible según el ámbito comunicativo requerido en el enunciado de la tarea y su intención comunicativa, sin cometer errores.

#### CATEGORÍA III: RIQUEZA Y VARIEDAD.

Con esta categoría se evalúa la riqueza y variedad de recursos lingüísticos tomando como referencia los propios del nivel. Esta categoría engloba un conjunto de cuatro criterios: las estructuras gramaticales simples; algunas estructuras gramaticales más complejas; el léxico apropiado para el nivel y el registro apropiado en el uso del idioma en su contexto.

##### CRITERIOS:

III-I ESTRUCTURAS GRAMATICALES SIMPLES PARA CUMPLIR LOS REQUISITOS DE LOS TEMAS Y TAREAS DEL NIVEL. Con este criterio se evalúa en qué grado la persona candidata ha sido capaz de utilizar un repertorio variado y no repetitivo de estructuras gramaticales simples y en qué grado esas estructuras simples que ha utilizado cumplen los requisitos del nivel.

III-II USO DE ALGUNAS ESTRUCTURAS GRAMATICALES COMPLEJAS PARA CUMPLIR LOS REQUISITOS DE TEMAS Y TAREAS DEL NIVEL. Con este criterio se evalúa en qué grado la persona candidata ha sido capaz de utilizar estructuras morfológicas y sintácticas complejas que cumplen los requisitos del nivel.

III-III LÉXICO APROPIADO PARA EL NIVEL. Con este criterio se evalúa en qué grado la persona candidata ha sido capaz de utilizar un repertorio variado y no repetitivo de vocabulario y en qué grado ese vocabulario cumple los requisitos del nivel.

III-IV REGISTRO APROPIADO EN EL USO DEL IDIOMA EN CONTEXTO. Con este criterio se evalúa en qué grado la persona candidata ha sido capaz de utilizar con propiedad y uniformemente a lo largo del texto la variedad social de registro apropiada al contexto de la situación comunicativa, al interlocutor y al propósito comunicativo indicado en el enunciado de la tarea, sin variaciones inadecuadas.

#### CATEGORÍA IV: CORRECCIÓN.

Con esta categoría se evalúa la corrección de los recursos lingüísticos tomando como referencia la corrección propia del nivel. Esta categoría engloba un conjunto de cuatro criterios: las estructuras gramaticales simples; las estructuras gramaticales complejas; el léxico; y la relevancia comunicativa de los fallos y errores que ha cometido la persona candidata.

##### CRITERIOS:

IV-I ESTRUCTURAS GRAMATICALES SIMPLES. Con este criterio se evalúa en qué grado las estructuras gramaticales simples que la persona candidata ha escrito son sintácticas y morfológicamente correctas y con qué frecuencia ha cometido errores gramaticales.

IV-II ESTRUCTURAS GRAMATICALES COMPLEJAS. Con este criterio se evalúa en qué grado las estructuras gramaticales complejas que la persona candidata ha escrito son sintácticas y morfológicamente correctas y con qué frecuencia ha cometido errores gramaticales.

IV-III LÉXICO. Con este criterio se evalúa en qué grado las palabras y frases que la persona candidata ha escrito son correctas para el nivel, en qué grado son adecuadas al tema o los temas que requiere el enunciado de la tarea y en qué grado se ajustan al contexto en el que han aparecido.

IV-IV RELEVANCIA COMUNICATIVA DE FALLOS Y ERRORES. Con este criterio se evalúa en qué grado han sido relevantes para la comunicación los fallos y errores que la persona candidata ha cometido en las estructuras gramaticales, en el léxico y en la ortografía que ha utilizado; es decir, en qué medida esos fallos y errores han dificultado la comprensión del lector/de la lectora, requiriendo un esfuerzo por su parte para comprender lo que la persona candidata ha escrito.

## 2. NIVEL INTERMEDIO B2.

### 2.1. TAREAS DE PRODUCCIÓN DE TEXTOS ORALES.

#### CATEGORÍA I: CUMPLIMIENTO DE LA TAREA.

Con esta categoría se evalúa el cumplimiento de todos los requisitos indicados en el enunciado de la tarea, que engloba un conjunto de cinco criterios: el ajuste a la tarea; la expresión de funciones del lenguaje pertinentes para la tarea; la relevancia y adecuación de ideas, razonamientos, opiniones y ejemplos para el tema y la tarea; los detalles de apoyo relevantes para el contenido y la duración del monólogo.

##### CRITERIOS:

I-I AJUSTE A LA TAREA. Con este criterio se evalúa en qué grado la persona candidata ha sido capaz de incluir en el texto oral que ha producido todos los puntos que requiere el enunciado de la tarea de forma adecuada y de forma ajustada.

I-II FUNCIONES DEL LENGUAJE PERTINENTES PARA LA TAREA. Con este criterio se evalúa en qué grado la persona candidata ha sido capaz de utilizar el repertorio de recursos lingüísticos y/o paralingüísticos que son necesarios para la tarea y que permitan expresar pertinentemente las diversas funciones lingüísticas o propósitos comunicativos que requiere el enunciado de la tarea.

I-III RELEVANCIA Y ADECUACIÓN DE IDEAS, RAZONAMIENTOS, OPINIONES Y EJEMPLOS PARA EL TEMA Y LA TAREA. Con este criterio se evalúa en qué grado la persona candidata ha sido capaz de incluir en su monólogo un repertorio de ideas, razonamientos, opiniones y ejemplos relevantes y adecuados para el tema y para los puntos que requiere el enunciado de la tarea y/o para apoyar sus propias ideas.

I-IV DETALLES DE APOYO RELEVANTES PARA EL CONTENIDO. Con este criterio se evalúa en qué grado la persona candidata ha sido capaz de incluir un repertorio de detalles relevantes que maticen, realcen o completen el contenido de su monólogo.

I-V DURACIÓN DEL MONÓLOGO. Con este criterio se evalúa en qué grado la persona candidata ha sido capaz de dar a su intervención la duración apropiada, realizando el monólogo completo entre los límites mínimo y máximo de duración que requiere el enunciado de la tarea.

#### CATEGORÍA II: ORGANIZACIÓN.

Con esta categoría se evalúa la organización de la información en el discurso monológico, tanto en relación al contenido como a la forma, que engloba un conjunto de cuatro criterios: la organización de ideas y la facilidad de la persona oyente para seguir el monólogo, la fluidez textual, las convenciones del discurso monológico y los mecanismos de cohesión cuando se precisen.

##### CRITERIOS:

II-I ORGANIZACIÓN DE IDEAS: COHERENCIA DEL MONÓLOGO Y FACILIDAD PARA SEGUIRLO. Con este criterio se evalúa en qué medida la persona candidata ha sido capaz de organizar lógica y fluidamente el contenido/la información y de estructurar

y cohesionar el texto oral que ha producido, de tal manera que resulte un texto coherente y fácil de seguir para la persona oyente sin que le suponga un esfuerzo considerable.

II-II FLUIDEZ TEXTUAL. Con este criterio se evalúa si la persona candidata ha sido capaz de desarrollar sus intervenciones en el monólogo de forma fluida. La fluidez en el nivel se valora a través de un conjunto de cuatro componentes: velocidad, ritmo acompasado, continuidad y esfuerzo moderado/relativa facilidad.

II-III CONVENCIONES DEL DISCURSO MONOLÓGICO. Con este criterio se evalúa en qué medida la persona candidata ha sido capaz de reproducir las características del texto oral que requiere el enunciado de la tarea.

II-IV MECANISMOS DE COHESIÓN CUANDO SE PRECISEN. Con este criterio se evalúa en qué medida la persona candidata ha sido capaz de enlazar los elementos que incluye en su monólogo en una secuencia cohesionada y lineal, utilizando un repertorio variado y no repetitivo de mecanismos simples de cohesión y en su caso algunos más complejos.

#### CATEGORÍA III: CONTROL FONOLÓGICO.

Con esta categoría se evalúa el control fonológico, que engloba un conjunto de dos descriptores: por un lado, la pronunciación clara y natural y la posible presencia de errores fonológicos; y por otro, la gama de patrones de acento, el ritmo y la entonación.

##### CRITERIOS:

III-I PRONUNCIACIÓN CLARA Y NATURAL Y PRESENCIA DE ERRORES FONOLÓGICOS. Con este criterio se evalúa si la persona candidata ha sido capaz de pronunciar los sonidos estándar de la lengua extranjera de manera claramente inteligible y natural, con qué frecuencia ha cometido errores fonológicos y en qué medida éstos han dificultado la comprensión de la persona oyente, requiriendo un esfuerzo por su parte para comprender lo que la persona candidata ha dicho.

III-II GAMA DE PATRONES DE ACENTO, RITMO Y ENTONACIÓN DENOTANDO Matices Y EL TONO ACTITUDINAL DEL HABLANTE. Con este criterio se evalúa si la persona candidata ha sido capaz de dotar a las palabras y frases que usa de un acento, ritmo y entonación que resulten eficaces/expresivos en el contexto en el que las ha usado.

#### CATEGORÍA IV: RIQUEZA Y VARIEDAD.

Con esta categoría se evalúa la riqueza y variedad de recursos lingüísticos característicos de la lengua oral, tomando como referencia los propios del nivel. Esta categoría engloba un conjunto de cuatro criterios: las estructuras simples de gramática oral; las estructuras complejas de gramática oral; el léxico y las expresiones idiomáticas y el registro apropiado en el uso del idioma en su contexto.

##### CRITERIOS:

IV-I ESTRUCTURAS SIMPLES DE GRAMÁTICA ORAL PARA CUMPLIR LOS REQUISITOS DE TEMAS Y TAREAS DEL NIVEL. Con este criterio se evalúa si la persona candidata ha sido capaz de utilizar un repertorio variado y no repetitivo de estructuras simples de gramática oral y en qué grado esas estructuras que ha utilizado cumplen los requisitos más básicos del nivel.

IV-II ESTRUCTURAS COMPLEJAS DE GRAMÁTICA ORAL PARA CUMPLIR LOS REQUISITOS DE TEMAS Y TAREAS DEL NIVEL. Con este criterio se evalúa en qué grado la persona candidata ha sido capaz de utilizar un repertorio variado y no repetitivo de estructuras complejas de gramática oral y en qué grado esas estructuras complejas que ha utilizado cumplen los requisitos más avanzados del nivel.

IV-III LÉXICO Y EXPRESIONES IDIOMÁTICAS APROPIADAS PARA EL NIVEL. Con este criterio se evalúa en qué grado la persona candidata ha sido capaz de utilizar un repertorio variado y no repetitivo de vocabulario y de expresiones idiomáticas y en qué grado ese vocabulario y/o expresiones idiomáticas que ha utilizado cumplen los requisitos del nivel.

IV-IV REGISTRO APROPIADO EN EL USO DEL IDIOMA EN CONTEXTO. Con este criterio se evalúa en qué grado la persona candidata ha sido capaz de utilizar con propiedad y uniformemente la variedad social de registro apropiada al contexto de la situación comunicativa, al interlocutor y al propósito comunicativo indicado en el enunciado de la tarea, sin variaciones inadecuadas.

#### CATEGORÍA V: CORRECCIÓN.

Con esta categoría se evalúa la corrección de los recursos lingüísticos tomando como referencia la corrección propia del nivel. Esta categoría engloba un conjunto de cuatro criterios: las estructuras simples de gramática oral; las estructuras complejas de gramática oral; el léxico apropiado y la relevancia comunicativa de los fallos y errores que ha cometido la persona candidata.

##### CRITERIOS:

V-I ESTRUCTURAS SIMPLES DE GRAMÁTICA ORAL. Con este criterio se evalúa en qué grado las estructuras simples de gramática oral que la persona candidata ha producido son sintáctica y morfológicamente correctas y con qué frecuencia ha cometido errores gramaticales.

V-II ESTRUCTURAS COMPLEJAS DE GRAMÁTICA ORAL. Con este criterio se evalúa en qué grado las estructuras complejas de la gramática oral que la persona candidata ha producido son sintáctica y morfológicamente correctas y con qué frecuencia ha cometido errores gramaticales.

V-III LÉXICO APROPIADO PARA EL NIVEL. Con este criterio se evalúa en qué grado las palabras, frases y expresiones idiomáticas que la persona candidata ha producido son correctas para el nivel, en qué grado son adecuadas al tema o temas que requiere el enunciado de la tarea y en qué grado son precisas en el contexto en el que han aparecido.

V-IV RELEVANCIA COMUNICATIVA DE FALLOS Y ERRORES. Con este criterio se evalúa en qué grado han sido relevantes para la comunicación los fallos y errores que la persona candidata ha cometido en las estructuras de gramática oral y en el léxico que ha utilizado.

## 2.2. TAREAS DE COPRODUCCIÓN DE TEXTOS ORALES.

#### CATEGORÍA I: CUMPLIMIENTO DE LA TAREA.

Con esta categoría se evalúa el cumplimiento de todos los requisitos indicados en el enunciado de la tarea, que engloba un conjunto de cinco criterios: el ajuste a la tarea; la expresión de funciones del lenguaje pertinentes para la tarea; la relevancia y adecuación de ideas, razonamientos, opiniones y ejemplos para el tema y la tarea; los detalles de apoyo relevantes para el contenido y la duración del diálogo.

##### CRITERIOS:

I-I AJUSTE A LA TAREA. Con este criterio se evalúa en qué grado la persona candidata ha sido capaz de incluir en el texto oral que ha producido todos los puntos que requiere el enunciado de la tarea de forma adecuada y de forma ajustada.

I-II FUNCIONES DEL LENGUAJE PERTINENTES PARA LA TAREA. Con este criterio se evalúa en qué grado la persona candidata ha sido capaz de utilizar el repertorio de recursos lingüísticos y/o paralingüísticos que son necesarios para la tarea y que permitan expresar pertinentemente las diversas funciones lingüísticas o propósitos comunicativos que requiere el enunciado de la tarea.

I-III RELEVANCIA Y ADECUACIÓN DE IDEAS, RAZONAMIENTOS, OPINIONES Y EJEMPLOS PARA EL TEMA Y LA TAREA. Con este criterio se evalúa en qué grado la persona candidata ha sido capaz de incluir en sus contribuciones al diálogo un repertorio



de ideas, razonamientos, opiniones y ejemplos relevantes y adecuados para el tema y para los puntos que requiere el enunciado de la tarea y/o para apoyar sus propias contribuciones al diálogo.

I-IV DETALLES DE APOYO RELEVANTES PARA EL CONTENIDO. Con este criterio se evalúa en qué grado la persona candidata ha sido capaz de incluir un repertorio de detalles relevantes que maticen, realcen o completen el contenido de sus propias contribuciones al diálogo.

I-V DURACIÓN DEL DIÁLOGO. Con este criterio se evalúa en qué grado la persona candidata ha sido capaz de dar a su intervención la duración apropiada, realizando el diálogo completo entre los límites mínimo y máximo de duración que requiere el enunciado de la tarea.

#### CATEGORÍA II: INTERACCIÓN.

Con esta categoría se evalúa la gestión del discurso interactivo/dialógico, que engloba un conjunto de cinco descriptores: la fluidez; la participación activa en el diálogo; la adaptación a los giros del diálogo y la interdependencia del/de la/s otra/s persona/s interlocutora/s; la gestión del turno de palabra y la negociación del sentido.

##### CRITERIOS:

II-I FLUIDEZ. Con este criterio se evalúa si la persona candidata ha sido capaz de desarrollar sus intervenciones en el diálogo de forma fluida. La fluidez en el nivel se valora a través de un conjunto de cuatro componentes: velocidad, ritmo acompasado, continuidad y ausencia de esfuerzo.

II-II PARTICIPACIÓN E INICIATIVA EN LA INTERACCIÓN. Con este criterio se evalúa si la persona candidata ha sido capaz de tomar parte activa en el diálogo, intercalando sus intervenciones en momentos lógicos y oportunos, o si por el contrario ha tenido una actitud pasiva, esperando sin interrumpir a la persona interlocutora en una intervención excesivamente larga, o esperando a ser invitada a participar.

II-III ADAPTACIÓN A LA SITUACIÓN COMUNICATIVA. Con este criterio se evalúa si la persona candidata ha sido capaz de adaptarse a los giros de la conversación y a los temas, situaciones o intervenciones inesperadas planteadas por las personas interlocutoras, sin requerir el apoyo de éstas.

II-IV GESTIÓN DEL TURNO DE PALABRA. Con este criterio se evalúa si la persona candidata ha sido capaz de gestionar eficaz y equilibradamente el turno de palabra, tomándolo, manteniéndolo y/o cediéndolo en los momentos oportunos.

II-V NEGOCIACIÓN DEL SIGNIFICADO. Con este criterio se evalúa si la persona candidata ha sido capaz de evitar que se interrumpa la relación lógica entre las ideas expresadas en el diálogo, utilizando de forma oportuna estrategias de negociación del significado del diálogo, con el fin de facilitar la coherencia del diálogo.

#### CATEGORÍA III: CONTROL FONOLÓGICO.

Con esta categoría se evalúa el control fonológico, que engloba un conjunto de dos descriptores: por un lado, la pronunciación clara y natural y la posible presencia de errores fonológicos; y por otro, la gama de patrones de acento, el ritmo y la entonación.

##### CRITERIOS:

III-I PRONUNCIACIÓN CLARA Y NATURAL Y PRESENCIA DE ERRORES FONOLÓGICOS. Con este criterio se evalúa si la persona candidata ha sido capaz de pronunciar los sonidos estándar de la lengua extranjera de manera claramente inteligible y natural, con qué frecuencia ha cometido errores fonológicos y en qué medida éstos han dificultado la comprensión de la persona interlocutora, requiriendo un esfuerzo por su parte para comprender lo que la persona candidata ha dicho.

III-II GAMA DE PATRONES DE ACENTO, RITMO Y ENTONACIÓN DENOTANDO Matices y el tono actitudinal del hablante. Con este criterio se evalúa

si la persona candidata ha sido capaz de dotar a las palabras y frases que usa de un acento, ritmo y entonación que resulten eficaces/expresivos en el contexto en el que las ha usado.

#### CATEGORÍA IV: RIQUEZA Y VARIEDAD.

Con esta categoría se evalúa la riqueza y variedad de recursos lingüísticos característicos de la lengua oral, tomando como referencia los propios del nivel. Esta categoría engloba un conjunto de cuatro criterios: las estructuras simples de gramática oral; las estructuras complejas de gramática oral; el léxico y las expresiones idiomáticas y el registro apropiado en el uso del idioma en su contexto.

##### CRITERIOS:

**IV-I ESTRUCTURAS DE GRAMÁTICA ORAL PARA CUMPLIR LOS REQUISITOS DE TEMAS Y TAREAS DEL NIVEL.** Con este criterio se evalúa si la persona candidata ha sido capaz de utilizar un repertorio variado y no repetitivo de estructuras de gramática oral y en qué grado esas estructuras que ha utilizado cumplen los requisitos del nivel.

**IV-II LÉXICO Y EXPRESIONES IDIOMÁTICAS APROPIADAS PARA EL NIVEL.** Con este criterio se evalúa en qué grado la persona candidata ha sido capaz de utilizar un repertorio variado y no repetitivo de vocabulario y de expresiones idiomáticas y en qué grado ese vocabulario y/o expresiones idiomáticas que ha utilizado cumplen los requisitos del nivel.

**IV-III REGISTRO APROPIADO EN EL USO DEL IDIOMA EN CONTEXTO.** Con este criterio se evalúa en qué grado la persona candidata ha sido capaz de utilizar con propiedad y uniformemente la variedad social de registro apropiada al contexto de la situación comunicativa, al interlocutor y al propósito comunicativo indicado en el enunciado de la tarea, sin variaciones inadecuadas.

#### CATEGORÍA V: CORRECCIÓN.

Con esta categoría se evalúa la corrección de los recursos lingüísticos tomando como referencia la corrección propia del nivel. Esta categoría engloba un conjunto de cuatro criterios: las estructuras de gramática oral, el léxico apropiado y la relevancia comunicativa de los fallos y errores que ha cometido la persona candidata.

##### CRITERIOS:

**V-I ESTRUCTURAS DE GRAMÁTICA ORAL.** Con este criterio se evalúa en qué grado las estructuras de gramática oral que la persona candidata ha producido son sintácticas y morfológicamente correctas y con qué frecuencia ha cometido errores gramaticales.

**V-II LÉXICO APROPIADO PARA EL NIVEL.** Con este criterio se evalúa en qué grado las palabras, frases y expresiones idiomáticas que la persona candidata ha producido son correctas para el nivel, en qué grado son adecuadas al tema o temas que requiere el enunciado de la tarea y en qué grado son precisas en el contexto en el que han aparecido.

**V-III RELEVANCIA COMUNICATIVA DE FALLOS Y ERRORES.** Con este criterio se evalúa en qué grado han sido relevantes para la comunicación los fallos y errores que la persona candidata ha cometido en las estructuras de gramática oral y en el léxico que ha utilizado.

### 2.3. TAREAS DE PRODUCCIÓN Y COPRODUCCIÓN DE TEXTOS ESCRITOS.

#### CATEGORÍA I: CUMPLIMIENTO DE LA TAREA.

Con esta categoría se evalúa el cumplimiento de todos los requisitos indicados en el enunciado de la tarea, que engloba un conjunto de cinco criterios: el ajuste a la tarea; la expresión de funciones del lenguaje pertinentes para la tarea; la relevancia y adecuación

de ideas, razonamientos, opiniones y ejemplos para el tema y la tarea; los detalles de apoyo relevantes para el contenido y, por último, la longitud del texto.

**CRITERIOS:**

**I-I AJUSTE A LA TAREA.** Con este criterio se evalúa en qué grado la persona candidata ha sido capaz de incluir en el texto que ha escrito todos los puntos que requiere el enunciado de la tarea de forma adecuada y de forma ajustada.

**I-II FUNCIONES DEL LENGUAJE PERTINENTES PARA LA TAREA.** Con este criterio se evalúa en qué grado la persona candidata ha sido capaz de utilizar el repertorio de recursos lingüísticos, textuales y/o paratextuales que son necesarios para la tarea y que le permitan expresar pertinentemente las diversas funciones lingüísticas o propósitos comunicativos que requiere el enunciado de la tarea.

**I-III RELEVANCIA Y ADECUACIÓN DE IDEAS, RAZONAMIENTOS, OPINIONES Y EJEMPLOS PARA EL TEMA Y LA TAREA.** Con este criterio se evalúa en qué grado la persona candidata ha sido capaz de incluir, en su texto escrito, un repertorio de ideas, razonamientos, opiniones y ejemplos relevantes y adecuados para el tema y para los puntos que requiere el enunciado de la tarea y/o para apoyar sus propias ideas.

**I-IV DETALLES DE APOYO RELEVANTES PARA EL CONTENIDO.** Con este criterio se evalúa en qué grado la persona candidata ha sido capaz de incluir un repertorio de detalles relevantes que maticen, realcen o completen el contenido de su texto escrito, es decir, que apoyen sus propias ideas, razonamientos, opiniones y ejemplos.

**I-V LONGITUD DEL TEXTO.** Con este criterio se evalúa en qué grado la persona candidata ha sido capaz de escribir el texto completo entre los límites mínimo y máximo de palabras que requiere el enunciado de la tarea.

**CATEGORÍA II: ORGANIZACIÓN DEL TEXTO.**

Con esta categoría se evalúa la organización de la información en el texto escrito, tanto en lo relativo al contenido como a la forma, que engloba un conjunto de cuatro criterios: la organización de ideas y la facilidad del lector/de la lectora para seguir el texto; las convenciones formales de formato con sensibilidad hacia el/la lector/a; los mecanismos de cohesión cuando se precisen; y las convenciones formales de puntuación del texto escrito.

**CRITERIOS:**

**II-I ORGANIZACIÓN DE IDEAS.** Con este criterio se evalúa en qué medida la persona candidata ha sido capaz de organizar lógicamente y fluidamente el contenido/la información y de estructurar el texto que ha escrito en párrafos debida y claramente diferenciados, de tal manera que resulte un texto coherente y fácil de seguir para el lector/la lectora sin necesidad de relectura.

**II-II CONVENCIONES FORMALES DE FORMATO CON SENSIBILIDAD HACIA EL/LA LECTOR/A.** Con este criterio se evalúa en qué medida la persona candidata ha sido capaz de reproducir las características del texto que requiere el enunciado de la tarea.

**II-III MECANISMOS DE COHESIÓN CUANDO SE PRECISEN.** Con este criterio se evalúa en qué medida la persona candidata ha sido capaz de enlazar los elementos que incluye en su texto en una secuencia cohesionada y lineal, utilizando un repertorio variado y no repetitivo de mecanismos simples de cohesión y en su caso algunos más complejos.

**II-IV CONVENCIONES FORMALES DE PUNTUACIÓN DEL TEXTO ESCRITO.** Con este criterio se evalúa en qué grado la persona candidata ha sido capaz de seleccionar y utilizar de manera correcta los patrones gráficos y las convenciones ortográficas de uso común, generales y específicas, necesarias para escribir un texto coherente y comprensible según el ámbito comunicativo requerido en el enunciado de la tarea y su intención comunicativa, sin cometer errores.



**CATEGORÍA III: RIQUEZA Y VARIEDAD.**

Con esta categoría se evalúa la riqueza y variedad de recursos lingüísticos tomando como referencia los propios del nivel. Esta categoría engloba un conjunto de cuatro criterios: las estructuras gramaticales simples; las estructuras gramaticales complejas; el léxico y las expresiones idiomáticas y el registro.

**CRITERIOS:**

**III-I ESTRUCTURAS GRAMATICALES SIMPLES PARA CUMPLIR LOS REQUISITOS DE LOS TEMAS Y TAREAS DEL NIVEL.** Con este criterio se evalúa en qué grado la persona candidata ha sido capaz de utilizar un repertorio variado y no repetitivo de estructuras gramaticales simples y en qué grado esas estructuras simples que ha utilizado cumplen los requisitos del nivel.

**III-II ESTRUCTURAS GRAMATICALES COMPLEJAS PARA CUMPLIR LOS REQUISITOS DE TEMAS Y TAREAS DEL NIVEL.** Con este criterio se evalúa en qué grado la persona candidata ha sido capaz de utilizar un repertorio variado y no repetitivo de estructuras morfológicas y sintácticas complejas y en qué grado esas estructuras complejas que ha utilizado cumplen los requisitos más elevados del nivel.

**III-III LÉXICO Y EXPRESIONES IDIOMÁTICAS APROPIADAS PARA EL NIVEL.** Con este criterio se evalúa en qué grado la persona candidata ha sido capaz de utilizar un repertorio variado y no repetitivo de vocabulario y de expresiones idiomáticas y en qué grado ese vocabulario y/o expresiones idiomáticas que ha utilizado cumplen los requisitos del nivel.

**III-IV REGISTRO APROPIADO EN EL USO DEL IDIOMA EN CONTEXTO.** Con este criterio se evalúa en qué grado la persona candidata ha sido capaz de utilizar con propiedad y uniformemente a lo largo del texto la variedad social de registro apropiada al contexto de la situación comunicativa, al interlocutor y al propósito comunicativo indicado en el enunciado de la tarea, sin variaciones inadecuadas.

**CATEGORÍA IV: CORRECCIÓN.**

Con esta categoría se evalúa la corrección de los recursos lingüísticos tomando como referencia la corrección propia del nivel. Esta categoría engloba un conjunto de cuatro criterios: las estructuras gramaticales simples; las estructuras gramaticales complejas; el léxico; y la relevancia comunicativa de los fallos y errores que ha cometido la persona candidata.

**CRITERIOS:**

**IV-I ESTRUCTURAS GRAMATICALES SIMPLES.** Con este criterio se evalúa en qué grado las estructuras gramaticales simples que la persona candidata ha producido son sintácticas y morfológicamente correctas y con qué frecuencia ha cometido errores gramaticales.

**IV-II ESTRUCTURAS GRAMATICALES COMPLEJAS.** Con este criterio se evalúa en qué grado las estructuras gramaticales complejas que la persona candidata ha escrito son sintácticas y morfológicamente correctas y con qué frecuencia ha cometido errores gramaticales.

**IV-III LÉXICO.** Con este criterio se evalúa en qué grado las palabras, frases y expresiones idiomáticas que la persona candidata ha producido son correctas para el nivel, en qué grado son adecuadas al tema o los temas que requiere el enunciado de la tarea y en qué grado son precisas en el contexto en el que han aparecido.

**IV-IV RELEVANCIA COMUNICATIVA DE FALLOS Y ERRORES.** Con este criterio se evalúa en qué grado han sido relevantes para la comunicación los fallos y errores que la persona candidata ha cometido en las estructuras gramaticales, en el léxico y en la ortografía que ha utilizado, es decir, en qué medida esos fallos y errores han dificultado la comprensión del lector/de la lectora, requiriendo un esfuerzo por su parte para comprender lo que la persona candidata ha escrito.

**3. NIVEL AVANZADO C1.****3.1. TAREAS DE PRODUCCIÓN DE TEXTOS ORALES.****CATEGORÍA I: CUMPLIMIENTO DE LA TAREA.**

Con esta categoría se evalúa el cumplimiento de todos los requisitos indicados en el enunciado de la tarea, que engloba un conjunto de cinco criterios: el ajuste a la tarea; la expresión de funciones del lenguaje pertinentes para la tarea; la relevancia y adecuación de ideas, razonamientos, opiniones y ejemplos para el tema y la tarea; los detalles de apoyo relevantes para el contenido y la duración del monólogo.

**CRITERIOS:**

**I-I AJUSTE A LA TAREA.** Con este criterio se evalúa en qué grado la persona candidata ha sido capaz de incluir en el texto oral que ha producido todos los puntos que requiere el enunciado de la tarea de forma adecuada y de forma ajustada.

**I-II FUNCIONES DEL LENGUAJE PERTINENTES PARA LA TAREA.** Con este criterio se evalúa en qué grado la persona candidata ha sido capaz de utilizar el repertorio de recursos lingüísticos y/o paralingüísticos que son necesarios para la tarea y que le permitan expresar pertinentemente las diversas funciones lingüísticas o propósitos comunicativos que requiere el enunciado de la tarea.

**I-III RELEVANCIA Y ADECUACIÓN DE IDEAS, RAZONAMIENTOS, OPINIONES Y EJEMPLOS PARA EL TEMA Y LA TAREA.** Con este criterio se evalúa en qué grado la persona candidata ha sido capaz de incluir en su monólogo un repertorio de ideas, razonamientos, opiniones y ejemplos que resulten claros, precisos y pertinentes para el tema y para los puntos que requiere el enunciado de la tarea y/o para apoyar sus propias contribuciones al diálogo.

**I-IV DETALLES DE APOYO RELEVANTES PARA EL CONTENIDO.** Con este criterio se evalúa en qué grado la persona candidata ha sido capaz de incluir un repertorio de detalles relevantes que maticen, realcen o completen el contenido de sus propias contribuciones al monólogo.

**I-V DURACIÓN DEL MONÓLOGO.** Con este criterio se evalúa en qué grado la persona candidata ha sido capaz de dar a su intervención la duración apropiada, realizando el monólogo completo entre los límites mínimo y máximo de duración que requiere el enunciado de la tarea.

**CATEGORÍA II: ORGANIZACIÓN.**

Con esta categoría se evalúa la organización de la información en el discurso monológico, tanto en relación al contenido como a la forma, que engloba un conjunto de cuatro criterios: la organización de ideas y la facilidad de la persona oyente para seguir el monólogo, la fluidez textual, las convenciones del discurso monológico y los mecanismos de cohesión cuando se precisen.

**CRITERIOS:**

**II-I ORGANIZACIÓN DE IDEAS: COHERENCIA DEL MONÓLOGO Y FACILIDAD PARA SEGUIRLO.** Con este criterio se evalúa en qué medida la persona candidata ha sido capaz de organizar lógica y fluidamente el contenido/la información y de estructurar y cohesionar el texto oral en partes debida y claramente diferenciadas, de tal manera que resulte un texto coherente y fácil de seguir para la persona oyente sin que le suponga un esfuerzo considerable.

**II-II FLUIDEZ.** Con este criterio se evalúa si la persona candidata ha sido capaz de desarrollar sus intervenciones en el monólogo de forma fluida. La fluidez en el nivel se valora a través de un conjunto de cuatro componentes: velocidad, ritmo acompasado, continuidad y ausencia de esfuerzo.

II-III CONVENCIONES DEL DISCURSO MONOLÓGICO. Con este criterio se evalúa en qué medida la persona candidata ha sido capaz de reproducir las características del texto oral que requiere el enunciado de la tarea.

II-IV MECANISMOS DE COHESIÓN CUANDO SE PRECISEN. Con este criterio se evalúa en qué medida la persona candidata ha sido capaz de enlazar los elementos que incluye en su monólogo en una secuencia cohesionada y lineal, utilizando un repertorio variado y no repetitivo de mecanismos simples de cohesión y en su caso algunos más complejos.

#### CATEGORÍA III: CONTROL FONOLÓGICO.

Con esta categoría se evalúa el control fonológico, que engloba un conjunto de dos descriptores: por un lado, la pronunciación clara y natural y la posible presencia de errores fonológicos; y por otro, la gama de patrones de acento, el ritmo y la entonación.

##### CRITERIOS:

III-I PRONUNCIACIÓN CLARA Y NATURAL Y PRESENCIA DE ERRORES FONOLÓGICOS. Con este criterio se evalúa si la persona candidata ha sido capaz de pronunciar los sonidos estándar de la lengua extranjera de manera claramente inteligible y natural, con qué frecuencia ha cometido errores fonológicos y en qué medida éstos han dificultado la comprensión de la persona oyente, requiriendo un esfuerzo por su parte para comprender lo que la persona candidata ha dicho.

III-II GAMA DE PATRONES DE ACENTO, RITMO Y ENTONACIÓN DENOTANDO Matices Y EL TONO ACTITUDINAL DEL HABLANTE. Con este criterio se evalúa si la persona candidata ha sido capaz de dotar a las palabras y frases que usa de un acento, ritmo y entonación que resulten eficaces/expresivos en el contexto en el que las ha usado.

#### CATEGORÍA IV: RIQUEZA Y VARIEDAD.

Con esta categoría se evalúa la riqueza y variedad de recursos lingüísticos característicos de la lengua oral, tomando como referencia los propios del nivel. Esta categoría engloba un conjunto de cuatro criterios: las estructuras de gramática oral, el léxico y las expresiones idiomáticas y el registro apropiado en el uso del idioma en su contexto.

##### CRITERIOS:

IV-I ESTRUCTURAS DE GRAMÁTICA ORAL PARA CUMPLIR LOS REQUISITOS DE TEMAS Y TAREAS DEL NIVEL. Con este criterio se evalúa si la persona candidata ha sido capaz de utilizar un repertorio variado y no repetitivo de estructuras simples de gramática oral y en qué grado esas estructuras que ha utilizado cumplen los requisitos más básicos del nivel.

IV-II LÉXICO Y EXPRESIONES IDIOMÁTICAS APROPIADAS PARA EL NIVEL. Con este criterio se evalúa en qué grado la persona candidata ha sido capaz de utilizar un repertorio variado y no repetitivo de vocabulario y de expresiones idiomáticas y en qué grado ese vocabulario y/o expresiones idiomáticas que ha utilizado cumplen los requisitos del nivel.

IV-III REGISTRO APROPIADO EN EL USO DEL IDIOMA EN CONTEXTO. Con este criterio se evalúa en qué grado la persona candidata ha sido capaz de utilizar con propiedad y uniformemente la variedad social de registro apropiada al contexto de la situación comunicativa, al interlocutor y al propósito comunicativo indicado en el enunciado de la tarea, sin variaciones inadecuadas.

#### CATEGORÍA V: CORRECCIÓN.

Con esta categoría se evalúa la corrección de los recursos lingüísticos tomando como referencia la corrección propia del nivel. Esta categoría engloba un conjunto de tres

criterios: las estructuras de gramática oral, el léxico apropiado y la relevancia comunicativa de los fallos y errores que ha cometido la persona candidata.

**CRITERIOS:**

**V-I ESTRUCTURAS DE GRAMÁTICA ORAL.** Con este criterio se evalúa en qué grado las estructuras del nivel de gramática oral que la persona candidata ha producido son sintáctica y morfológicamente correctas y con qué frecuencia ha cometido errores gramaticales.

**V-II LÉXICO APROPIADO PARA EL NIVEL.** Con este criterio se evalúa en qué grado las palabras, frases y expresiones idiomáticas que la persona candidata ha producido son correctas para el nivel, en qué grado son adecuadas al tema o temas que requiere el enunciado de la tarea y en qué grado son precisas en el contexto en el que han aparecido.

**V-III RELEVANCIA COMUNICATIVA DE FALLOS Y ERRORES.** Con este criterio se evalúa en qué grado han sido relevantes para la comunicación los fallos y errores que la persona candidata ha cometido en las estructuras de gramática oral y en el léxico que ha utilizado.

### 3.2. TAREAS DE COPRODUCCIÓN DE TEXTOS ORALES.

#### CATEGORÍA I: CUMPLIMIENTO DE LA TAREA.

Con esta categoría se evalúa el cumplimiento de todos los requisitos indicados en el enunciado de la tarea, que engloba un conjunto de cinco criterios: el ajuste a la tarea; la expresión de funciones del lenguaje pertinentes para la tarea; la relevancia y adecuación de ideas, razonamientos, opiniones y ejemplos para el tema y la tarea; los detalles de apoyo relevantes para el contenido y la duración del diálogo.

**CRITERIOS:**

**I-I AJUSTE A LA TAREA.** Con este criterio se evalúa en qué grado la persona candidata ha sido capaz de incluir en el texto oral que ha producido todos los puntos que requiere el enunciado de la tarea de forma adecuada y de forma ajustada.

**I-II FUNCIONES DEL LENGUAJE PERTINENTES PARA LA TAREA.** Con este criterio se evalúa en qué grado la persona candidata ha sido capaz de utilizar el repertorio de recursos lingüísticos y/o paralingüísticos que son necesarios para la tarea y que le permita expresar pertinentemente las diversas funciones lingüísticas o propósitos comunicativos que requiere el enunciado de la tarea.

**I-III RELEVANCIA Y ADECUACIÓN DE IDEAS, RAZONAMIENTOS, OPINIONES Y EJEMPLOS PARA EL TEMA Y LA TAREA.** Con este criterio se evalúa en qué grado la persona candidata ha sido capaz de incluir en sus contribuciones al diálogo un repertorio de ideas, razonamientos, opiniones y ejemplos que resulten claros, precisos y pertinentes para el tema y para los puntos que requiere el enunciado de la tarea y/o para apoyar sus propias contribuciones al diálogo.

**I-IV DETALLES DE APOYO RELEVANTES PARA EL CONTENIDO.** Con este criterio se evalúa en qué grado la persona candidata ha sido capaz de incluir un repertorio de detalles relevantes que maticen, realcen o completen el contenido de sus propias contribuciones al diálogo, es decir, que apoyen sus propias ideas, razonamientos, opiniones y ejemplos.

**I-V DURACIÓN DEL DIÁLOGO.** Con este criterio se evalúa en qué grado la persona candidata ha sido capaz de dar a su intervención la duración apropiada, realizando el diálogo completo entre los límites mínimo y máximo de duración que requiere el enunciado de la tarea.

**CATEGORÍA II: INTERACCIÓN.**

Con esta categoría se evalúa la gestión del discurso interactivo/dialógico, que engloba un conjunto de cuatro descriptores: la fluidez y la espontaneidad; la participación activa en el diálogo y la iniciativa; la adaptación a la situación comunicativa; y la gestión del turno de palabra, junto con la negociación del significado.

**CRITERIOS:**

**II-I FLUIDEZ Y ESPONTANEIDAD.** Con este criterio se evalúa si la persona candidata ha sido capaz de desarrollar sus intervenciones en el diálogo de forma fluida. La fluidez en el nivel se valora a través de un conjunto de cuatro componentes: velocidad, ritmo acompasado, continuidad y ausencia de esfuerzo.

**II-II PARTICIPACIÓN E INICIATIVA EN LA INTERACCIÓN.** Con este criterio se evalúa si la persona candidata ha sido capaz de tomar parte activa en el diálogo, intercalando sus intervenciones en momentos lógicos y oportunos, o si por el contrario ha tenido una actitud pasiva, esperando inadecuadamente sin interrumpir a la persona interlocutora en una intervención excesivamente larga, o esperando a ser invitada a participar.

**II-III ADAPTACIÓN A LA SITUACIÓN COMUNICATIVA.** Con este criterio se evalúa si la persona candidata ha sido capaz de adaptarse a los giros de la conversación y a los temas, situaciones o intervenciones inesperadas planteadas por las personas interlocutoras, sin requerir el apoyo de éstas.

**II-IV GESTIÓN DEL TURNO DE PALABRA Y NEGOCIACIÓN DEL SIGNIFICADO.** Con este criterio se evalúa si la persona candidata ha sido capaz de gestionar eficaz y equilibradamente el turno de palabra, tomándolo, manteniéndolo y/o cediéndolo en los momentos oportunos, con sensibilidad hacia la persona interlocutora. También se valora si la persona candidata ha sido capaz de evitar que se interrumpa la relación lógica entre las ideas expresadas en el diálogo, utilizando de forma oportuna estrategias de negociación del significado del diálogo, con el fin de facilitar la coherencia del diálogo.

**CATEGORÍA III: CONTROL FONOLÓGICO.**

Con esta categoría se evalúa el control fonológico, que engloba un conjunto de dos descriptores: por un lado, la pronunciación clara y natural y la posible presencia de errores fonológicos; y por otro, la gama de patrones de acento, el ritmo y la entonación.

**CRITERIOS:**

**III-I PRONUNCIACIÓN CLARA Y NATURAL Y PRESENCIA DE ERRORES FONOLÓGICOS.** Con este criterio se evalúa si la persona candidata ha sido capaz de pronunciar los sonidos estándar de la lengua extranjera de manera claramente inteligible y natural, con qué frecuencia ha cometido errores fonológicos y en qué medida éstos han dificultado la comprensión de la persona oyente, requiriendo un esfuerzo por su parte para comprender lo que la persona candidata ha dicho.

**III-II GAMA DE PATRONES DE ACENTO, RITMO Y ENTONACIÓN DENOTANDO Matices Y EL TONO ACTITUDINAL DEL HABLANTE.** Con este criterio se evalúa si la persona candidata ha sido capaz de dotar a las palabras y frases que usa de un acento, ritmo y entonación que resulten eficaces/expresivos en el contexto en el que las ha usado.

**CATEGORÍA IV: RIQUEZA Y VARIEDAD.**

Con esta categoría se evalúa la riqueza y variedad de recursos lingüísticos característicos de la lengua oral, tomando como referencia los propios del nivel. Esta categoría engloba un conjunto de cuatro criterios: las estructuras de gramática oral, el léxico y las expresiones idiomáticas y el registro apropiado en el uso del idioma en su contexto.

**CRITERIOS:**

**IV-I ESTRUCTURAS DE GRAMÁTICA ORAL PARA CUMPLIR LOS REQUISITOS DE TEMAS Y TAREAS DEL NIVEL.** Con este criterio se evalúa si la persona candidata

ha sido capaz de utilizar un repertorio variado y no repetitivo de estructuras simples de gramática oral y en qué grado esas estructuras que ha utilizado cumplen los requisitos más básicos del nivel.

IV-II LÉXICO Y EXPRESIONES IDIOMÁTICAS APROPIADAS PARA EL NIVEL. Con este criterio se evalúa en qué grado la persona candidata ha sido capaz de utilizar un repertorio variado y no repetitivo de vocabulario y de expresiones idiomáticas y en qué grado ese vocabulario y/o expresiones idiomáticas que ha utilizado cumplen los requisitos del nivel.

IV-III REGISTRO APROPIADO EN EL USO DEL IDIOMA EN CONTEXTO. Con este criterio se evalúa en qué grado la persona candidata ha sido capaz de utilizar con propiedad y uniformemente la variedad social de registro apropiada al contexto de la situación comunicativa, al interlocutor y al propósito comunicativo indicado en el enunciado de la tarea, sin variaciones inadecuadas.

#### CATEGORÍA V: CORRECCIÓN.

Con esta categoría se evalúa la corrección de los recursos lingüísticos tomando como referencia la corrección propia del nivel. Este categoría engloba un conjunto de cuatro criterios: las estructuras simples de gramática oral; las estructuras complejas de gramática oral; el léxico apropiado y la relevancia comunicativa de los fallos y errores que ha cometido la persona candidata.

##### CRITERIOS:

V-I ESTRUCTURAS DE GRAMÁTICA ORAL. Con este criterio se evalúa en qué grado las estructuras de gramática oral que la persona candidata ha producido son sintáctica y morfológicamente correctas y con qué frecuencia ha cometido errores gramaticales.

V-II LÉXICO APROPIADO PARA EL NIVEL. Con este criterio se evalúa en qué grado las palabras, frases y expresiones idiomáticas que la persona candidata ha producido son correctas para el nivel, en qué grado son adecuadas al tema o temas que requiere el enunciado de la tarea y en qué grado son precisas en el contexto en el que han aparecido.

V-III RELEVANCIA COMUNICATIVA DE FALLOS Y ERRORES. Con este criterio se evalúa en qué grado han sido relevantes para la comunicación los fallos y errores que la persona candidata ha cometido en las estructuras de gramática oral y en el léxico que ha utilizado.

### 3.3. TAREAS DE PRODUCCIÓN Y COPRODUCCIÓN DE TEXTOS ESCRITOS.

#### CATEGORÍA I: CUMPLIMIENTO DE LA TAREA.

Con esta categoría se evalúa el cumplimiento de todos los requisitos indicados en el enunciado de la tarea, que engloba un conjunto de cinco criterios: el ajuste a la tarea; la expresión de funciones del lenguaje pertinentes para la tarea; la relevancia y adecuación de ideas, argumentos, opiniones y ejemplos para el tema y la tarea; los detalles de apoyo relevantes para el contenido y, por último, la longitud del texto.

##### CRITERIOS:

I-I AJUSTE A LA TAREA. Con este criterio se evalúa en qué grado la persona candidata ha sido capaz de incluir en el texto que ha escrito todos los puntos que requiere el enunciado de la tarea de forma adecuada y de forma ajustada.

I-II FUNCIONES DEL LENGUAJE PERTINENTES PARA LA TAREA. Con este criterio se evalúa en qué grado la persona candidata ha sido capaz de utilizar el repertorio de recursos lingüísticos, textuales y/o paratextuales que son necesarios para la tarea y que le permitan expresar pertinentemente las diversas funciones lingüísticas o propósitos comunicativos que requiere el enunciado de la tarea.

I-III RELEVANCIA Y ADECUACIÓN DE IDEAS, ARGUMENTOS, OPINIONES Y EJEMPLOS PARA EL TEMA Y LA TAREA. Con este criterio se evalúa en qué grado la



persona candidata ha sido capaz de incluir, en su texto escrito, un repertorio de ideas, argumentos, opiniones y ejemplos relevantes y adecuados para el tema y para los puntos que requiere el enunciado de la tarea y/o para apoyar sus propias ideas.

I-IV DETALLES DE APOYO RELEVANTES PARA EL CONTENIDO. Con este criterio se evalúa en qué grado la persona candidata ha sido capaz de incluir un repertorio de detalles relevantes que maticen, realcen o completen el contenido de su texto escrito, es decir, que apoyen sus propias ideas, argumentos, opiniones y ejemplos.

I-V LONGITUD DEL TEXTO. Con este criterio se evalúa en qué grado la persona candidata ha sido capaz de escribir el texto completo entre los límites mínimo y máximo de palabras que requiere el enunciado de la tarea.

#### CATEGORÍA II: ORGANIZACIÓN DEL TEXTO.

Con esta categoría se evalúa la organización de la información en el texto escrito, tanto en lo relativo al contenido como a la forma, que engloba un conjunto de cuatro criterios: la organización de ideas y la facilidad del lector/de la lectora para seguir el texto; las convenciones formales de formato con sensibilidad hacia el/la lector/a; los mecanismos de cohesión cuando se precisen; y las convenciones formales de puntuación del texto escrito.

##### CRITERIOS:

II-I ORGANIZACIÓN DE IDEAS. Con este criterio se evalúa en qué medida la persona candidata ha sido capaz de organizar lógicamente y fluidamente el contenido/la información y de estructurar el texto que ha escrito en párrafos debida y claramente diferenciados, de tal manera que resulte un texto coherente y fácil de seguir para el lector/la lectora sin necesidad de relectura.

II-II CONVENCIONES FORMALES DE FORMATO CON SENSIBILIDAD HACIA EL/LA LECTOR/A. Con este criterio se evalúa en qué medida la persona candidata ha sido capaz de reproducir las características del texto que requiere el enunciado de la tarea.

II-III MECANISMOS DE COHESIÓN CUANDO SE PRECISEN. Con este criterio se evalúa en qué medida la persona candidata ha sido capaz de enlazar los elementos que incluye en su texto en una secuencia cohesionada y lineal, utilizando un repertorio variado y no repetitivo de mecanismos simples de cohesión y en su caso algunos más complejos.

II-IV CONVENCIONES FORMALES DE PUNTUACIÓN DEL TEXTO ESCRITO. Con este criterio se evalúa en qué grado la persona candidata ha sido capaz de seleccionar y utilizar de manera correcta los patrones gráficos y las convenciones ortográficas de uso común, generales y específicas, necesarias para producir un texto coherente y comprensible según el ámbito comunicativo requerido en el enunciado de la tarea y su intención comunicativa, sin cometer errores.

#### CATEGORÍA III: RIQUEZA Y VARIEDAD.

Con esta categoría se evalúa la riqueza y variedad de recursos lingüísticos tomando como referencia los propios del nivel. Esta categoría engloba un conjunto de cuatro criterios: las estructuras gramaticales para cumplir los requisitos de temas y tareas; el léxico, las expresiones idiomáticas y el registro apropiado, con propiedad y flexibilidad en el uso del idioma en contexto.

##### CRITERIOS:

III-I ESTRUCTURAS GRAMATICALES PARA CUMPLIR LOS REQUISITOS DE LOS TEMAS Y TAREAS DEL NIVEL. Con este criterio se evalúa en qué grado la persona candidata ha sido capaz de utilizar un repertorio variado y no repetitivo de estructuras gramaticales simples y complejas y en qué grado esas estructuras que ha utilizado cumplen los requisitos de los temas y tareas del nivel.

III-II LÉXICO Y EXPRESIONES IDIOMÁTICAS APROPIADAS PARA EL NIVEL. Con este criterio se evalúa en qué grado la persona candidata ha sido capaz de utilizar un



repertorio variado y no repetitivo de léxico y de expresiones idiomáticas y en qué grado ese vocabulario y/o expresiones idiomáticas que ha utilizado cumplen los requisitos del nivel.

III-III REGISTRO APROPIADO EN EL USO DEL IDIOMA EN CONTEXTO. Con este criterio se evalúa en qué grado la persona candidata ha sido capaz de utilizar con propiedad y uniformemente a lo largo del texto la variedad social de registro apropiada al contexto de la situación comunicativa, al interlocutor y al propósito comunicativo indicado en el enunciado de la tarea, sin variaciones inadecuadas.

#### CATEGORÍA IV: CORRECCIÓN.

Con esta categoría se evalúa la corrección de los recursos lingüísticos tomando como referencia la corrección propia del nivel. Esta categoría engloba un conjunto de tres criterios: las estructuras gramaticales, el léxico; y la relevancia comunicativa de los fallos y errores que ha cometido la persona candidata.

#### CRITERIOS:

IV-I ESTRUCTURAS GRAMATICALES. Con este criterio se evalúa en qué grado las estructuras gramaticales simples y complejas que la persona candidata ha producido son sintáctica y morfológicamente correctas y con qué frecuencia ha cometido errores gramaticales.

IV-II LÉXICO. Con este criterio se evalúa en qué grado las palabras, frases y expresiones idiomáticas que la persona candidata ha producido son correctas para el nivel, en qué grado son adecuadas al tema o los temas que requiere el enunciado de la tarea y en qué grado son precisas en el contexto en el que han aparecido.

IV-III RELEVANCIA COMUNICATIVA DE FALLOS Y ERRORES. Con este criterio se evalúa en qué grado han sido relevantes para la comunicación los fallos y errores que la persona candidata ha cometido en las estructuras gramaticales, en el léxico y en la ortografía que ha utilizado, es decir, en qué medida esos fallos y errores han dificultado la comprensión del lector/de la lectora, requiriendo un esfuerzo por su parte para comprender lo que la persona candidata ha escrito.

#### 4. RESUMEN DE CALIFICACIONES PARA LAS TAREAS DE PRODUCCIÓN Y COPRODUCCIÓN DE TEXTOS ORALES Y ESCRITOS DE TODOS LOS NIVELES.

10 puntos	Excelente. La actuación en la categoría así calificada es óptima y va mucho más allá de lo requerido. La persona candidata cumple en su totalidad los requisitos de la categoría así calificada, mostrando muy pocas carencias y/o errores muy esporádicos y/o muy leves en dicha categoría. La persona candidata evidencia un nivel excelente dentro del nivel.
9 puntos	Muy notable. La actuación en la categoría así calificada es casi óptima y va más allá de lo requerido. La persona candidata cumple casi en su totalidad los requisitos de la categoría así calificada, mostrando muy pocas carencias y/o errores muy esporádicos y/o muy leves en dicha categoría. La persona candidata evidencia un nivel muy claramente superior al nivel.
8 puntos	Notable. La actuación en la categoría así calificada excede notablemente lo requerido. La persona candidata cumple muy satisfactoriamente la mayor parte de los requisitos de la categoría así calificada, mostrando pocas carencias y/o errores esporádicos y/o leves en dicha categoría. La persona candidata evidencia un nivel notablemente superior al nivel.
7 puntos	Bueno. La actuación en la categoría así calificada excede ligeramente lo requerido. La persona candidata cumple satisfactoriamente la mayoría de los requisitos de la categoría así calificada, mostrando pocas carencias y/o errores esporádicos y/o leves en dicha categoría. La persona candidata evidencia un nivel relativamente superior al nivel.
6,5 puntos	Suficiente. La actuación en la categoría así calificada se ajusta exactamente a lo requerido. La persona candidata cumple suficientemente los requisitos básicos de la categoría así calificada, mostrando carencias usuales y/o errores habituales y/o relativamente leves en dicha categoría, todos los cuales son naturales en el nivel. La persona candidata evidencia un nivel claramente equivalente al nivel.

5 puntos	Ligeramente insuficiente. La actuación en la categoría así calificada se acerca solo en parte a lo requerido. La persona candidata cumple solo algunos de los requisitos de la categoría así calificada, mostrando algunas carencias ocasionales y/o errores relativamente frecuentes y/o relativamente graves en dicha categoría. La persona candidata evidencia un nivel inferior (aunque relativamente cercano) al nivel.
4 puntos	Insuficiente. La actuación en la categoría así calificada se acerca poco a lo requerido. La persona candidata cumple pocos de los requisitos de la categoría así calificada, mostrando numerosas carencias y/o errores frecuentes y/o graves en dicha la categoría. La persona candidata evidencia un nivel inferior al nivel.
2,5 puntos	Muy insuficiente. La actuación en la categoría así calificada se acerca muy poco a lo requerido. La persona candidata cumple muy pocos de los requisitos de la categoría así calificada, mostrando carencias muy generalizadas y/o errores muy frecuentes y/o muy graves en dicha categoría. La persona candidata evidencia un nivel notablemente inferior al nivel.
1 punto	Completamente insuficiente. La actuación en la categoría así calificada dista mucho de lo requerido. La persona candidata apenas cumple algunos de los requisitos de la categoría así calificada, mostrando carencias y/o errores muy frecuentes, graves y generalizados en dicha categoría. La persona candidata evidencia un nivel muy claramente inferior al nivel.
0 puntos	Esta calificación únicamente se podrá otorgar en una de las dos circunstancias siguientes: <ul style="list-style-type: none"> <li>• La muestra es insuficiente y/o inadecuada incluso para justificar la nota más baja en esta tarea.</li> <li>• La persona candidata se aparta claramente de los requisitos de la tarea propuesta.</li> </ul>

## 5. TAREAS DE MEDIACIÓN ESCRITA PARA TODOS LOS NIVELES.

### MACROCRITERIO I: CUMPLIMIENTO DE LA TAREA.

Con este macrocriterio se evalúa el cumplimiento de todos los requisitos indicados en el enunciado de la tarea, que engloba un conjunto de cinco descriptores: el ajuste a la tarea; la selección y transmisión de la información del texto/de los textos fuente que sea relevante para la tarea; la expresión de funciones del lenguaje del texto/de los textos fuente; y la longitud del texto mediado que ha producido la persona candidata.

#### CRITERIOS:

I-I AJUSTE A LA TAREA. Con este criterio se evalúa en qué grado la persona candidata ha sido capaz de realizar el tipo de mediación lingüística que requiere el enunciado de la tarea, preservando el propósito comunicativo del texto fuente de una forma adecuada y ajustada.

I-II SELECCIÓN Y TRANSMISIÓN ADECUADA DE LA INFORMACIÓN DEL TEXTO O DE LOS TEXTOS FUENTE QUE SEA RELEVANTE PARA LA TAREA. Con este criterio se evalúa qué cantidad de información relevante procedente del texto o de los textos fuente, de acuerdo con el enunciado de la tarea, ha sido capaz de comprender, seleccionar y transmitir la persona candidata, transfiriéndola al texto mediado que ha escrito.

I-III USO DE LAS FUNCIONES LINGÜÍSTICAS PERTINENTES PARA LA TAREA. Con este criterio se evalúa en qué grado la persona candidata ha sido capaz de utilizar el repertorio de recursos lingüísticos, textuales y/o paratextuales que le permita expresar pertinentemente en el texto mediado que escribe la(s) funcione(s) lingüística(s) o propósito(s) comunicativo(s) que requiere.

I-IV LONGITUD DEL TEXTO MEDIADO ESCRITO. Con este criterio se evalúa en qué grado la persona candidata ha sido capaz de incluir el texto mediado escrito completo entre los límites mínimo y máximo de palabras que indica el enunciado de la tarea.

### MACROCRITERIO II: ORGANIZACIÓN DEL TEXTO MEDIADO.

Con este macrocriterio se evalúa la organización de la información en el texto mediado escrito, tanto en cuanto al contenido como en cuanto a la forma. Este criterio engloba

tres descriptores: la organización de ideas en el texto mediado y la facilidad del lector/de la lectora para seguir el texto; las convenciones formales de formato del texto mediado requerido; y los mecanismos de cohesión del texto mediado.

II-I ORGANIZACIÓN DE IDEAS. Con este criterio se evalúa en qué grado la persona candidata ha sido capaz de (re)organizar lógicamente y fluidamente la información que ha extraído del texto o de los textos fuente y de estructurar el texto mediado que ha escrito en párrafos significativos debida y claramente diferenciados, de tal manera que resulte un texto coherente y fácil de seguir para el lector/la lectora sin necesidad de relectura.

II-II CONVENCIONES FORMALES DEL TEXTO MEDIADO. Con este criterio se evalúa en qué medida la persona candidata ha sido capaz de: incorporar el contenido del/de los textos fuente a un texto nuevo que corresponda a un género textual o tipo de texto distinto y/o que corresponda a un registro distinto adecuado para el destinatario/a, canal, lugar, tiempo y/o que corresponda a una intención/función comunicativa distinta; ajustar el texto mediado que ha escrito a las convenciones y características formales del género textual o del tipo de texto que requiere el enunciado de la tarea, dándole la estructura interna primaria requerida y la estructura interna secundaria requerida, tratando el tema, enfoque y contenido requeridos y utilizando los patrones sintácticos, léxicos y ortotipográficos característicos del texto requerido.

II-III MECANISMOS DE COHESIÓN DEL TEXTO MEDIADO. Con este criterio se evalúa en qué grado la persona candidata ha sido capaz de relacionar los elementos que ha extraído del texto fuente e incluirlos en el texto mediado a través de una secuencia lógica, cohesionada y lineal, utilizando un repertorio variado y eficaz de mecanismos simples de cohesión y, en su caso, algunos más complejos.

#### MACROCRITERIO III: ESTRATEGIAS DE MEDIACIÓN.

Con este macrocriterio se evalúa el uso que la persona candidata ha hecho de estrategias específicas de mediación de textos para llevar a cabo el tipo de mediación lingüística que requiere la tarea, en la que se da una nueva forma a los elementos morfosintácticos o léxico-semánticos del texto fuente para transmitir información o argumentos con mayor claridad.

##### CRITERIOS:

III-I VARIEDAD DE LAS ESTRATEGIAS DE MEDIACIÓN LINGÜÍSTICA. Con este criterio se evalúa en qué grado la persona candidata ha sido capaz de utilizar un repertorio de estrategias lingüísticas, paralingüísticas y/o paratextuales variadas, bien para explicar nuevos conceptos, vinculando ese nuevo concepto a conocimientos previos; descomponiendo informaciones complejas y/o adaptando el lenguaje; o bien para simplificar el texto fuente, amplificando/apostillando un texto denso y/o para optimizar un texto fuente.

III-II EFICACIA DE LAS ESTRATEGIAS DE MEDIACIÓN LINGÜÍSTICA. Con este criterio se evalúa en qué grado las estrategias que la persona candidata ha utilizado han resultado eficaces para el propósito del tipo de mediación que requiere la tarea.

#### MACROCRITERIO IV: REFORMULACIÓN LINGÜÍSTICA DEL TEXTO FUENTE.

Con este macrocriterio se evalúa la transformación que la persona candidata ha hecho de la formulación lingüística del texto fuente de acuerdo con los requisitos indicados en el enunciado de la tarea, evitando copiar o repetir literalmente las estructuras morfosintácticas y el léxico contenidos en aquél y utilizando sus propios recursos lingüísticos para crear un texto nuevo que se aleja claramente del texto fuente en la forma. Al evaluar este criterio, no se tendrán en cuenta aquellas palabras, expresiones o frases que resulte imprescindible reproducir literalmente del texto fuente debido a su relevancia en el contexto de la tarea.

## CRITERIOS:

IV-I REFORMULACIÓN DE ESTRUCTURAS GRAMATICALES DEL TEXTO FUENTE. Con este criterio se evalúa en qué grado la persona candidata ha sido capaz de sustituir la formulación gramatical del texto fuente original por un repertorio propio variado y no repetitivo de estructuras morfológicas y sintácticas que se ajusten a los requisitos del enunciado de la tarea.

IV-II REFORMULACIÓN LÉXICA DEL TEXTO FUENTE. Con este criterio se evalúa en qué grado la persona candidata ha sido capaz de sustituir la formulación léxica del texto fuente original por un repertorio propio variado y no repetitivo de palabras, frases y, en su caso, expresiones idiomáticas que se ajusten a los requisitos del enunciado de la tarea.

IV-III CORRECCIÓN DE ESTRUCTURAS GRAMATICALES PROPIAS AJUSTADAS AL TIPO DE MEDIACIÓN QUE REQUIERE LA TAREA. Con este criterio se evalúa en qué grado las estructuras gramaticales que ha usado la persona candidata para reformular el texto fuente han sido correctas sintáctica y morfológicamente.

IV-IV CORRECCIÓN DE LÉXICO PROPIO AJUSTADO AL TIPO DE MEDIACIÓN QUE REQUIERE LA TAREA. Con este criterio se evalúa en qué grado las palabras, frases y, en su caso, las expresiones idiomáticas que ha usado la persona candidata para reformular el texto fuente han sido correctamente escritas y adecuadas al tema y a los requisitos de la tarea.

IV-V REGISTRO ADECUADO A LA SITUACIÓN COMUNICATIVA. Con este criterio se evalúa en qué grado la persona candidata ha sido capaz de utilizar con propiedad y uniformemente a lo largo del texto la variedad social de registro apropiada al contexto de la situación comunicativa, al interlocutor y al propósito comunicativo indicado en el enunciado de la tarea, sin variaciones inadecuadas.

## 6. RESUMEN DE CALIFICACIONES PARA LAS TAREAS DE MEDIACIÓN ESCRITA DE TODOS LOS NIVELES.

10 puntos	Excelente. La actuación en el criterio así calificado es óptima y va mucho más allá de lo requerido. La persona candidata cumple en su totalidad los requisitos del criterio así calificado, mostrando muy pocas carencias y/o errores muy esporádicos y/o muy leves en dicho criterio.
9 puntos	Muy notable. La actuación en el criterio así calificado es casi óptima y va más allá de lo requerido. La persona candidata cumple casi en su totalidad los requisitos del criterio así calificado, mostrando muy pocas carencias y/o errores muy esporádicos y/o muy leves en dicho criterio.
8 puntos	Notable. La actuación en el criterio así calificado excede notablemente lo requerido. La persona candidata cumple muy satisfactoriamente la mayor parte de los requisitos del criterio así calificado, mostrando pocas carencias y/o errores esporádicos y/o leves en dicho criterio.
7 puntos	Buena. La actuación en el criterio así calificado excede ligeramente lo requerido. La persona candidata cumple satisfactoriamente la mayoría de los requisitos del criterio así calificado, mostrando pocas carencias y/o errores esporádicos y/o leves en dicho criterio.
6,5 puntos	Suficiente. La actuación en el criterio así calificado se ajusta exactamente a lo requerido. La persona candidata cumple suficientemente la totalidad de los requisitos del criterio así calificado, mostrando carencias usuales y/o errores habituales y/o relativamente leves en dicho criterio, todos los cuales son naturales en el nivel.
5 puntos	Ligeramente insuficiente. La actuación en el criterio así calificado se acerca poco a lo requerido. La persona candidata cumple solo algunos de los requisitos del criterio así calificado, mostrando algunas carencias ocasionales y/o errores relativamente frecuentes y/o relativamente graves en dicho criterio.

4 puntos	Insuficiente. La actuación en el criterio así calificado se acerca solo en parte a lo requerido. La persona candidata cumple pocos de los requisitos del criterio así calificado, mostrando numerosas carencias y/o errores frecuentes y/o graves en dicho criterio.
2,5 puntos	Muy insuficiente. La actuación en el criterio así calificado se acerca muy poco a lo requerido. La persona candidata cumple muy pocos de los requisitos del criterio así calificado, mostrando carencias muy generalizadas y/o errores muy frecuentes y/o muy graves en dicho criterio.
1 punto	Completamente insuficiente. La actuación en el criterio así calificado dista mucho de lo requerido. La persona candidata apenas cumple algunos de los requisitos del criterio así calificado, mostrando carencias y/o errores muy frecuentes, graves y generalizados en dicho criterio.
0 puntos	Esta calificación únicamente se podrá otorgar en una de las dos circunstancias siguientes: <ul style="list-style-type: none"><li>• La muestra es insuficiente y/o inadecuada incluso para justificar la nota más baja en esta tarea.</li><li>• El candidato/La candidata se aparta claramente de los requisitos de la tarea propuesta.</li></ul>



### ANEXO VIII

#### PRUEBAS ESPECÍFICAS DE CERTIFICACIÓN 2019 / 2020

NIVEL/GRUPO: **IDIOMA: Junio /Septiembre OFICIAL/LIBRE**

**B1- PRODUCCIÓN ORAL**

NOMBRE: \_\_\_\_\_



CRITERIOS / NOTA	10	9	8	7	6,5	5	4	3	1	0
<b>CUMPLIMIENTO DE LA TAREA</b> Ajuste de la tarea. Funciones del lenguaje pertinentes para la tarea. Relevancia y adecuación de ideas y ejemplos para el tema y la tarea. Duración del monólogo apropiada.	<input type="checkbox"/> SE AJUSTA a la tarea casi en su totalidad. <input type="checkbox"/> FUNCIONES del lenguaje pertinentes casi en su totalidad. <input type="checkbox"/> IDEAS Y EJEMPLOS casi del todo pertinentes. <input type="checkbox"/> DURACIÓN del monólogo apropiada.	<input type="checkbox"/> SE AJUSTA a la tarea en su mayor parte. <input type="checkbox"/> FUNCIONES del lenguaje pertinentes en su mayor parte. <input type="checkbox"/> IDEAS Y EJEMPLOS en su mayor parte pertinentes. <input type="checkbox"/> DURACIÓN del monólogo apropiada.	<input type="checkbox"/> SE AJUSTA a la tarea en su mayor parte. <input type="checkbox"/> ORGANIZACIÓN de ideas en su mayor parte apropiada (monólogo fácil de seguir). <input type="checkbox"/> DISCURSO gramaticalmente correcto, sin pausas. <input type="checkbox"/> MECANISMOS DE COHESIÓN sencillos y eficaces.	<input type="checkbox"/> SE AJUSTA a la tarea en su mayor parte. <input type="checkbox"/> ORGANIZACIÓN de ideas en su mayor parte apropiada (monólogo fácil de seguir). <input type="checkbox"/> DISCURSO gramaticalmente correcto, sin pausas. <input type="checkbox"/> MECANISMOS DE COHESIÓN sencillos y eficaces.	<input type="checkbox"/> SE AJUSTA a la tarea en gran medida. <input type="checkbox"/> FUNCIONES del lenguaje en gran medida pertinentes. <input type="checkbox"/> IDEAS Y EJEMPLOS en gran medida pertinentes. <input type="checkbox"/> DURACIÓN del monólogo en gran medida apropiada.	<input type="checkbox"/> SE AJUSTA a la tarea solo en parte. <input type="checkbox"/> FUNCIONES del lenguaje apenas pertinentes. <input type="checkbox"/> IDEAS Y EJEMPLOS poco pertinentes. <input type="checkbox"/> DURACIÓN del monólogo muy insuficiente o muy excesiva.	<input type="checkbox"/> SE AJUSTA a la tarea solo en parte. <input type="checkbox"/> ORGANIZACIÓN de ideas solo en parte apropiada (gran parte del monólogo difícil de seguir). <input type="checkbox"/> DISCURSO muy poco fluido, con pausas frecuentes. <input type="checkbox"/> MEC. de COHESIÓN simples generalmente inadecuados y/o ineficaces.	<input type="checkbox"/> SE AJUSTA a la tarea solo en parte. <input type="checkbox"/> ORGANIZACIÓN de ideas casi totalmente inapropiada (monólogo difícil de seguir). <input type="checkbox"/> DISCURSO muy poco fluido. <input type="checkbox"/> MECANISMOS DE COHESIÓN SIMPLIFICADOS o muy escasos.	<input type="checkbox"/> SE AJUSTA a la tarea solo en parte. <input type="checkbox"/> ORGANIZACIÓN de ideas casi totalmente inapropiada (monólogo difícil de seguir). <input type="checkbox"/> DISCURSO muy poco fluido. <input type="checkbox"/> MECANISMOS DE COHESIÓN SIMPLIFICADOS o muy escasos.	<input type="checkbox"/> SE AJUSTA a la tarea solo en parte. <input type="checkbox"/> ORGANIZACIÓN de ideas casi totalmente inapropiada (monólogo difícil de seguir). <input type="checkbox"/> DISCURSO muy poco fluido. <input type="checkbox"/> MECANISMOS DE COHESIÓN SIMPLIFICADOS o muy escasos.
<b>ORGANIZACIÓN</b> Organización de ideas, coherencia (facilidad para seguir el monólogo). Fluidez textual. Mecanismos de cohesión cuando se precisen.	<input type="checkbox"/> ORGANIZACIÓN de ideas casi del todo apropiada (monólogo fácil de seguir). <input type="checkbox"/> DISCURSO gramaticalmente correcto y sumamente eficaz.	<input type="checkbox"/> ORGANIZACIÓN de ideas casi del todo apropiada (monólogo fácil de seguir). <input type="checkbox"/> DISCURSO gramaticalmente correcto y sumamente eficaz.	<input type="checkbox"/> ORGANIZACIÓN de ideas en su mayor parte apropiada (monólogo fácil de seguir). <input type="checkbox"/> DISCURSO gramaticalmente correcto, sin pausas. <input type="checkbox"/> MECANISMOS DE COHESIÓN sencillos y eficaces.	<input type="checkbox"/> ORGANIZACIÓN de ideas en su mayor parte apropiada (monólogo fácil de seguir). <input type="checkbox"/> DISCURSO gramaticalmente correcto, sin pausas. <input type="checkbox"/> MECANISMOS DE COHESIÓN sencillos y eficaces.	<input type="checkbox"/> ORGANIZACIÓN de ideas en gran medida apropiada (monólogo fácil de seguir). <input type="checkbox"/> DISCURSO gramaticalmente correcto y eficaz en gran medida.	<input type="checkbox"/> ORGANIZACIÓN de ideas solo en parte apropiada (gran parte del monólogo difícil de seguir). <input type="checkbox"/> DISCURSO muy poco fluido, con pausas frecuentes.	<input type="checkbox"/> ORGANIZACIÓN de ideas casi totalmente inapropiada (monólogo difícil de seguir). <input type="checkbox"/> DISCURSO muy poco fluido. <input type="checkbox"/> MECANISMOS DE COHESIÓN SIMPLIFICADOS o muy escasos.	<input type="checkbox"/> ORGANIZACIÓN de ideas casi totalmente inapropiada (monólogo difícil de seguir). <input type="checkbox"/> DISCURSO muy poco fluido. <input type="checkbox"/> MECANISMOS DE COHESIÓN SIMPLIFICADOS o muy escasos.	<input type="checkbox"/> ORGANIZACIÓN de ideas casi totalmente inapropiada (monólogo difícil de seguir). <input type="checkbox"/> DISCURSO muy poco fluido. <input type="checkbox"/> MECANISMOS DE COHESIÓN SIMPLIFICADOS o muy escasos.	<input type="checkbox"/> ORGANIZACIÓN de ideas casi totalmente inapropiada (monólogo difícil de seguir). <input type="checkbox"/> DISCURSO muy poco fluido. <input type="checkbox"/> MECANISMOS DE COHESIÓN SIMPLIFICADOS o muy escasos.
<b>CONTROL FONOLÓGICO</b> Pronunciación clara y natural y presencia de errores fonológicos. Gama de patrones de acento, ritmo y entonación.	<input type="checkbox"/> PRONUNCIACIÓN casi totalmente clara e inteligible, con escasos ERRORES FONOLÓGICOS que apenas dificultan la comunicación. <input type="checkbox"/> Patrones de ACENT., RITMO Y ENTON. eficaces en su totalidad.	<input type="checkbox"/> PRONUNCIACIÓN casi totalmente clara e inteligible en su mayor parte, con algunos ERRORES FONOLÓGICOS que dificultan la comunicación. <input type="checkbox"/> Patrones de ACENT., RITMO Y ENTON. eficaces en su mayor parte.	<input type="checkbox"/> PRONUNCIACIÓN clara e inteligible en su mayor parte, con algunos ERRORES FONOLÓGICOS que dificultan la comunicación. <input type="checkbox"/> Patrones de ACENT., RITMO Y ENTON. eficaces en su mayor parte.	<input type="checkbox"/> PRONUNCIACIÓN clara e inteligible en su mayor parte, con algunos ERRORES FONOLÓGICOS que no dificultan la comunicación. <input type="checkbox"/> Patrones de ACENT., RITMO Y ENTON. eficaces en su mayor parte.	<input type="checkbox"/> PRONUNCIACIÓN clara e inteligible en gran medida, con algunos ERRORES FONOLÓGICOS que no dificultan la comunicación. <input type="checkbox"/> Patrones de ACENT., RITMO Y ENTON. eficaces en gran medida.	<input type="checkbox"/> PRONUNCIACIÓN clara e inteligible en su mayor parte, con algunos ERRORES FONOLÓGICOS que no dificultan la comunicación. <input type="checkbox"/> Patrones de ACENT., RITMO Y ENTON. eficaces en su mayor parte.	<input type="checkbox"/> PRONUNCIACIÓN clara e inteligible en su mayor parte, con algunos ERRORES FONOLÓGICOS que no dificultan la comunicación. <input type="checkbox"/> Patrones de ACENT., RITMO Y ENTON. eficaces en su mayor parte.	<input type="checkbox"/> PRONUNCIACIÓN clara e inteligible en su mayor parte, con algunos ERRORES FONOLÓGICOS que no dificultan la comunicación. <input type="checkbox"/> Patrones de ACENT., RITMO Y ENTON. eficaces en su mayor parte.	<input type="checkbox"/> PRONUNCIACIÓN clara e inteligible en su mayor parte, con algunos ERRORES FONOLÓGICOS que no dificultan la comunicación. <input type="checkbox"/> Patrones de ACENT., RITMO Y ENTON. eficaces en su mayor parte.	<input type="checkbox"/> PRONUNCIACIÓN clara e inteligible en su mayor parte, con algunos ERRORES FONOLÓGICOS que no dificultan la comunicación. <input type="checkbox"/> Patrones de ACENT., RITMO Y ENTON. eficaces en su mayor parte.
<b>RIQUeza y VARIEDAD</b> Estructuras simples de gramática oral (ESTR. SIMP. GR. ORAL) y más complejas (EST. COMP. GR. ORAL) para cumplir los requisitos de B1. Léxico apropiado para B1. Registro apropiado.	<input type="checkbox"/> Amplia variedad de EST. SIMP. GR. ORAL que cumplen completamente los requisitos de B1. <input type="checkbox"/> Intenta usar frecuentemente EST. COMP. GR. ORAL. <input type="checkbox"/> Amplia variedad de LÉXICO que cumple todos los requisitos de B1. <input type="checkbox"/> REGISTRO casi totalmente apropiado.	<input type="checkbox"/> Relativamente amplia variedad de EST. SIMP. GR. ORAL que cumplen en general los requisitos de B1. <input type="checkbox"/> Intenta usar algunas veces EST. COMP. GR. ORAL. <input type="checkbox"/> Relativamente amplia variedad de LÉX que cumple en general los requisitos de B1. <input type="checkbox"/> REG. en su mayor parte apropiado.	<input type="checkbox"/> Relativamente amplia variedad de EST. SIMP. GR. ORAL que cumplen en general los requisitos de B1. <input type="checkbox"/> Intenta usar algunas veces EST. COMP. GR. ORAL. <input type="checkbox"/> Relativamente amplia variedad de LÉX que cumple en general los requisitos de B1. <input type="checkbox"/> REG. en su mayor parte apropiado.	<input type="checkbox"/> Relativamente amplia variedad de EST. SIMP. GR. ORAL que cumplen en general los requisitos de B1. <input type="checkbox"/> Intenta usar algunas veces EST. COMP. GR. ORAL. <input type="checkbox"/> Relativamente amplia variedad de LÉX que cumple en general los requisitos de B1. <input type="checkbox"/> REG. en su mayor parte apropiado.	<input type="checkbox"/> Variedad suficiente en el empleo de EST. SIMP. GR. ORAL para cumplir los requisitos básicos de B1. <input type="checkbox"/> Intenta ocasionalmente usar EST. COMP. GR. ORAL. <input type="checkbox"/> Variedad suficiente en el empleo de LÉXICO para cumplir los requisitos básicos de B1. <input type="checkbox"/> REGISTRO en gran medida apropiado.	<input type="checkbox"/> Variedad limitada de EST. SIMP. GR. ORAL para cumplir los requisitos básicos de B1. <input type="checkbox"/> No intenta usar EST. COMP. GR. ORAL. <input type="checkbox"/> Variedad muy limitada de LÉXICO para cumplir los requisitos básicos de B1. <input type="checkbox"/> REG. frecuentemente inapropiado.	<input type="checkbox"/> Variedad muy limitada de EST. SIMP. GR. ORAL para cumplir los requisitos básicos de B1. <input type="checkbox"/> No intenta usar EST. COMP. GR. ORAL. <input type="checkbox"/> Variedad muy limitada de LÉXICO para cumplir los requisitos básicos de B1. <input type="checkbox"/> REG. frecuentemente inapropiado.	<input type="checkbox"/> Variedad muy limitada de EST. SIMP. GR. ORAL para cumplir los requisitos básicos de B1. <input type="checkbox"/> No intenta usar EST. COMP. GR. ORAL. <input type="checkbox"/> Variedad muy limitada de LÉXICO para cumplir los requisitos básicos de B1. <input type="checkbox"/> REG. frecuentemente inapropiado.	<input type="checkbox"/> Variedad muy limitada de EST. SIMP. GR. ORAL para cumplir los requisitos básicos de B1. <input type="checkbox"/> No intenta usar EST. COMP. GR. ORAL. <input type="checkbox"/> Variedad muy limitada de LÉXICO para cumplir los requisitos básicos de B1. <input type="checkbox"/> REG. frecuentemente inapropiado.	<input type="checkbox"/> Variedad muy limitada de EST. SIMP. GR. ORAL para cumplir los requisitos básicos de B1. <input type="checkbox"/> No intenta usar EST. COMP. GR. ORAL. <input type="checkbox"/> Variedad muy limitada de LÉXICO para cumplir los requisitos básicos de B1. <input type="checkbox"/> REG. frecuentemente inapropiado.
<b>CORRECCIÓN</b> Estructuras simples de gramática oral (ESTR. SIMP. GR. ORAL) y más complejas (ESTR. COMP. GR. ORAL) para B1. Léxico apropiado para B1. Registro comunicativo y/o literario.	<input type="checkbox"/> Uso casi del todo correcto de EST. SIMP. GR. ORAL. <input type="checkbox"/> Uso ampliamente correcto de EST. COMP. GR. ORAL. <input type="checkbox"/> Uso casi del todo correcto del LÉXICO. <input type="checkbox"/> Los ERRORES raramente dificultan la comprensión.	<input type="checkbox"/> Uso en su mayor parte correcto de EST. SIMP. GR. ORAL. <input type="checkbox"/> Uso correcto de algunas EST. COMP. GR. ORAL. <input type="checkbox"/> Uso en su mayor parte correcto del LÉXICO. <input type="checkbox"/> Los ERRORES no dificultan la comprensión a menudo.	<input type="checkbox"/> Uso en su mayor parte correcto de EST. SIMP. GR. ORAL. <input type="checkbox"/> Uso correcto de algunas EST. COMP. GR. ORAL. <input type="checkbox"/> Uso en su mayor parte correcto del LÉXICO. <input type="checkbox"/> Los ERRORES no dificultan la comprensión a menudo.	<input type="checkbox"/> Uso en su mayor parte correcto de EST. SIMP. GR. ORAL. <input type="checkbox"/> Uso correcto de algunas EST. COMP. GR. ORAL. <input type="checkbox"/> Uso en su mayor parte correcto del LÉXICO. <input type="checkbox"/> Los ERRORES no dificultan la comprensión a menudo.	<input type="checkbox"/> Uso en gran medida correcto de EST. SIMP. GR. ORAL. <input type="checkbox"/> Uso en cierta medida de algunas EST. COMP. GR. ORAL. <input type="checkbox"/> Uso en gran medida correcto del LÉXICO. <input type="checkbox"/> Los ERRORES solo ocasionalmente dificultan la comprensión.	<input type="checkbox"/> Errores muy frecuentes en EST. GR. ORAL (SIMPLS Y/O COMPLEJAS). <input type="checkbox"/> Errores muy frecuentes de LÉXICO. <input type="checkbox"/> Los ERRORES dificultan la comprensión con mucha frecuencia.	<input type="checkbox"/> Errores muy frecuentes en EST. GR. ORAL (SIMPLS Y/O COMPLEJAS). <input type="checkbox"/> Errores muy frecuentes de LÉXICO. <input type="checkbox"/> Los ERRORES dificultan la comprensión con mucha frecuencia.	<input type="checkbox"/> Errores muy frecuentes en EST. GR. ORAL (SIMPLS Y/O COMPLEJAS). <input type="checkbox"/> Errores muy frecuentes de LÉXICO. <input type="checkbox"/> Los ERRORES dificultan la comprensión con mucha frecuencia.	<input type="checkbox"/> Errores muy frecuentes en EST. GR. ORAL (SIMPLS Y/O COMPLEJAS). <input type="checkbox"/> Errores muy frecuentes de LÉXICO. <input type="checkbox"/> Los ERRORES dificultan la comprensión con mucha frecuencia.	<input type="checkbox"/> Errores muy frecuentes en EST. GR. ORAL (SIMPLS Y/O COMPLEJAS). <input type="checkbox"/> Errores muy frecuentes de LÉXICO. <input type="checkbox"/> Los ERRORES dificultan la comprensión con mucha frecuencia.

Nota Final Producción Oral: \_\_\_\_\_ / 50

Nombre y Firma del/la Examinador/a: \_\_\_\_\_

Ejemplos relevantes de la muestra: \_\_\_\_\_







PRUEBAS ESPECÍFICAS DE CERTIFICACIÓN 2019/2020

Junio / Septiembre OFICIAL/LIBRE

NIVEL/GRUPO: IDIOMA: B1.- PRODUCCIÓN ESCRITA

NOMBRE: \_\_\_\_\_



CRITERIO / NOTA	9	8	7	6,5	5	4	2,5	1	0
<b>CUMPLIMIENTO DE LA TAREA</b> Ajuste a la tarea. Funciones del lenguaje pertinentes para la tarea. Relevancia y adecuación de ideas y ejemplos para tema y tarea. Longitud del texto.	<input type="checkbox"/> SE AJUSTA a la tarea en su totalidad. <input type="checkbox"/> FUNCIONES pertinentes casi en su totalidad. <input type="checkbox"/> IDEAS Y EJEMPLOS casi del todo pertinentes. <input type="checkbox"/> LONGITUD de texto apropiada.	<input type="checkbox"/> SE AJUSTA a la tarea en su mayor parte. <input type="checkbox"/> FUNCIONES pertinentes en su mayor parte. <input type="checkbox"/> IDEAS Y EJEMPLOS en su mayor parte pertinentes. <input type="checkbox"/> LONGITUD de texto apropiada.	<input type="checkbox"/> SE AJUSTA a la tarea en gran medida. <input type="checkbox"/> FUNCIONES pertinentes en gran medida. <input type="checkbox"/> IDEAS Y EJEMPLOS en gran medida pertinentes. <input type="checkbox"/> LONGITUD de texto en gran medida apropiada.	<input type="checkbox"/> SE AJUSTA a la tarea en gran medida. <input type="checkbox"/> FUNCIONES pertinentes en gran medida. <input type="checkbox"/> IDEAS Y EJEMPLOS en gran medida pertinentes. <input type="checkbox"/> LONGITUD de texto en gran medida apropiada.	<input type="checkbox"/> SE AJUSTA a la tarea solo en parte. <input type="checkbox"/> FUNCIONES pertinentes solo en parte. <input type="checkbox"/> IDEAS Y EJEMPLOS pertinentes solo en parte. <input type="checkbox"/> LONGITUD de texto insuficiente o excesiva.	<input type="checkbox"/> LA TAREA dista mucho de CUMPLIRSE. <input type="checkbox"/> FUNCIONES poco pertinentes. <input type="checkbox"/> IDEAS Y EJEMPLOS apenas pertinentes. <input type="checkbox"/> LONGITUD de texto muy insuficiente o muy excesiva.	<input type="checkbox"/> ORGANIZACIÓN de ideas casi totalmente inapropiada (texto difícil de seguir). <input type="checkbox"/> FORMATO solo en parte correcto. <input type="checkbox"/> MECANISMOS DE COHESIÓN simples generalmente inadecuados y/o insuficientes. <input type="checkbox"/> PUNTUACIÓN a menudo incorrecta.	<input type="checkbox"/> ORGANIZACIÓN de ideas casi totalmente inapropiada (texto difícil de seguir). <input type="checkbox"/> FORMATO apenas correcto. <input type="checkbox"/> MECANISMOS DE COHESIÓN simples inadecuados o nulos. <input type="checkbox"/> PUNTUACIÓN muy a menudo incorrecta.	<input type="checkbox"/> El texto es inadecuado incluso para justificar la nota más baja y/o se aparta de los requisitos de la tarea.
<b>ORGANIZACIÓN DE IDEAS (FACILIDAD para seguir el texto).</b> Convenciones formales de formato. Mecanismos de cohesión simples cuando se precisen. Convenciones formales de puntuación.	<input type="checkbox"/> ORGANIZACIÓN de ideas casi del todo apropiada (texto muy fácil de seguir). <input type="checkbox"/> FORMATO correcto casi en su totalidad. <input type="checkbox"/> MECANISMOS DE COHESIÓN simples sumamente eficaces. <input type="checkbox"/> PUNTUACIÓN correcta casi en su totalidad.	<input type="checkbox"/> ORGANIZACIÓN de ideas en su mayor parte apropiada (texto fácil de seguir). <input type="checkbox"/> FORMATO correcto en su mayor parte. <input type="checkbox"/> MECANISMOS DE COHESIÓN simples en su mayor parte eficaces. <input type="checkbox"/> PUNT. correcta en su mayor parte.	<input type="checkbox"/> ORGANIZACIÓN de ideas en gran medida apropiada (texto fácil de seguir la mayoría del tiempo). <input type="checkbox"/> FORMATO en gran medida correcto. <input type="checkbox"/> MECANISMOS DE COHESIÓN simples en gran medida eficaces. <input type="checkbox"/> PUNTUACIÓN en gran medida correcta.	<input type="checkbox"/> ORGANIZACIÓN de ideas solo en parte apropiada (gran parte del texto difícil de seguir). <input type="checkbox"/> FORMATO solo en parte correcto. <input type="checkbox"/> MECANISMOS DE COHESIÓN simples generalmente inadecuados y/o insuficientes. <input type="checkbox"/> PUNTUACIÓN a menudo incorrecta.	<input type="checkbox"/> ORGANIZACIÓN de ideas casi totalmente inapropiada (texto difícil de seguir). <input type="checkbox"/> FORMATO apenas correcto. <input type="checkbox"/> MECANISMOS DE COHESIÓN simples inadecuados o nulos. <input type="checkbox"/> PUNTUACIÓN muy a menudo incorrecta.	<input type="checkbox"/> ORGANIZACIÓN de ideas casi totalmente inapropiada (texto difícil de seguir). <input type="checkbox"/> FORMATO apenas correcto. <input type="checkbox"/> MECANISMOS DE COHESIÓN simples inadecuados o nulos. <input type="checkbox"/> PUNTUACIÓN muy a menudo incorrecta.	<input type="checkbox"/> ORGANIZACIÓN de ideas casi totalmente inapropiada (texto difícil de seguir). <input type="checkbox"/> FORMATO apenas correcto. <input type="checkbox"/> MECANISMOS DE COHESIÓN simples inadecuados o nulos. <input type="checkbox"/> PUNTUACIÓN muy a menudo incorrecta.	<input type="checkbox"/> ORGANIZACIÓN de ideas casi totalmente inapropiada (texto difícil de seguir). <input type="checkbox"/> FORMATO apenas correcto. <input type="checkbox"/> MECANISMOS DE COHESIÓN simples inadecuados o nulos. <input type="checkbox"/> PUNTUACIÓN muy a menudo incorrecta.	<input type="checkbox"/> ORGANIZACIÓN de ideas casi totalmente inapropiada (texto difícil de seguir). <input type="checkbox"/> FORMATO apenas correcto. <input type="checkbox"/> MECANISMOS DE COHESIÓN simples inadecuados o nulos. <input type="checkbox"/> PUNTUACIÓN muy a menudo incorrecta.
<b>RIQUEZA Y VARIEDAD</b> Estructuras Gramaticales Simples (ESTR. GR. SIMPLE) y algunos más complejos (ESTR. GR. COMPLEJAS) para cumplir los requisitos de los temas y tareas de B1. Léxico apropiado para B1. Registro apropiado en el uso del idioma en contexto.	<input type="checkbox"/> Amplia variedad de ESTR. GR. SIMPLES para todos los requisitos de B1. <input type="checkbox"/> Uso frecuente de ESTR. GRAM. COMPLEJAS. <input type="checkbox"/> Ampliar variedad de LÉXICO para todos los requisitos de B1. <input type="checkbox"/> REGISTRO casi totalmente apropiado.	<input type="checkbox"/> Variedad relativamente amplia de ESTR. GR. SIMPLE para cumplir en general los requisitos de B1. <input type="checkbox"/> Usa algunas ESTR. GR. COMPLEJAS. <input type="checkbox"/> Variedad relativamente amplia de LÉXICO que cumple en general con los requisitos de B1. <input type="checkbox"/> REGISTRO en su mayor parte apropiado.	<input type="checkbox"/> Variedad de ESTR. GR. SIMPLES suficiente para cumplir los requisitos básicos de B1. <input type="checkbox"/> Usa ocasionalmente ESTR. GR. COMPLEJAS. <input type="checkbox"/> Variedad de LÉXICO suficiente para cumplir los requisitos básicos de B1. <input type="checkbox"/> REGISTRO en gran medida apropiado.	<input type="checkbox"/> Variedad limitada de ESTR. GR. SIMPLES para cumplir los requisitos básicos de B1. <input type="checkbox"/> Hace muy pocos intentos de usar ESTR. GR. COMPLEJAS. <input type="checkbox"/> Usa una variedad limitada de LÉXICO para cumplir los requisitos básicos de B1. <input type="checkbox"/> REGISTRO en parte inapropiado.	<input type="checkbox"/> Variedad limitada de ESTR. GR. SIMPLES para cumplir los requisitos básicos de B1. <input type="checkbox"/> No intenta usar ESTR. GR. COMP. <input type="checkbox"/> Usa una variedad muy limitada de LÉXICO para cumplir los requisitos básicos de B1. <input type="checkbox"/> REGISTRO frecuentemente inapropiado.	<input type="checkbox"/> Variedad limitada de ESTR. GR. SIMPLES para cumplir los requisitos básicos de B1. <input type="checkbox"/> No intenta usar ESTR. GR. COMP. <input type="checkbox"/> Usa una variedad muy limitada de LÉXICO para cumplir los requisitos básicos de B1. <input type="checkbox"/> REGISTRO frecuentemente inapropiado.	<input type="checkbox"/> Variedad limitada de ESTR. GR. SIMPLES para cumplir los requisitos básicos de B1. <input type="checkbox"/> No intenta usar ESTR. GR. COMP. <input type="checkbox"/> Usa una variedad muy limitada de LÉXICO para cumplir los requisitos básicos de B1. <input type="checkbox"/> REGISTRO frecuentemente inapropiado.	<input type="checkbox"/> Variedad limitada de ESTR. GR. SIMPLES para cumplir los requisitos básicos de B1. <input type="checkbox"/> No intenta usar ESTR. GR. COMP. <input type="checkbox"/> Usa una variedad muy limitada de LÉXICO para cumplir los requisitos básicos de B1. <input type="checkbox"/> REGISTRO frecuentemente inapropiado.	<input type="checkbox"/> Variedad limitada de ESTR. GR. SIMPLES para cumplir los requisitos básicos de B1. <input type="checkbox"/> No intenta usar ESTR. GR. COMP. <input type="checkbox"/> Usa una variedad muy limitada de LÉXICO para cumplir los requisitos básicos de B1. <input type="checkbox"/> REGISTRO frecuentemente inapropiado.
<b>CORRECCIÓN</b> Estructuras gramaticales simples (ESTR. GR. SIMPLE) y algunas más complejas (ESTR. GR. COMPLEJAS). Léxico apropiado para B1. Relevancia comunicativa de fallos y errores.	<input type="checkbox"/> Uso casi del todo correcto de ESTR. GR. SIMPLES. <input type="checkbox"/> Uso ampliamente correcto de ESTR. GR. COMPLEJAS. <input type="checkbox"/> Uso casi del todo correcto del LÉXICO. <input type="checkbox"/> Los ERRORES (incl. ORTOGRAFÍA) raramente dificultan la comprensión.	<input type="checkbox"/> Uso en su mayor parte correcto de ESTR. GR. SIMPLES. <input type="checkbox"/> Uso correcto de algunas ESTR. GR. COMPLEJAS. <input type="checkbox"/> Uso en su mayor parte correcto del LÉXICO. <input type="checkbox"/> Los ERRORES (incl. ORTOGRAFÍA) no dificultan a menudo la comprensión.	<input type="checkbox"/> Uso en gran medida correcto de la mayoría de las ESTR. GR. SIMPLES. <input type="checkbox"/> Uso con cierta corrección de algunas ESTR. GR. COMPLEJAS. <input type="checkbox"/> Uso en gran medida correcto del LÉXICO. <input type="checkbox"/> Los ERRORES (incl. ORTOGRAFÍA) a veces dificultan la comprensión.	<input type="checkbox"/> Errores frecuentes en la mayoría de las ESTRUCTURAS GRAMATICALES. <input type="checkbox"/> Errores frecuentes de LÉXICO. <input type="checkbox"/> Los ERRORES (incl. ORTOGRAFÍA) dificultan la comprensión con frecuencia.	<input type="checkbox"/> Errores muy frecuentes en la mayoría de las ESTRUCTURAS GRAMATICALES. <input type="checkbox"/> Errores muy frecuentes de LÉXICO. <input type="checkbox"/> Los ERRORES (incl. ORTOGRAFÍA) dificultan la comprensión con mucha frecuencia.	<input type="checkbox"/> Errores muy frecuentes en la mayoría de las ESTRUCTURAS GRAMATICALES. <input type="checkbox"/> Errores muy frecuentes de LÉXICO. <input type="checkbox"/> Los ERRORES (incl. ORTOGRAFÍA) dificultan la comprensión con mucha frecuencia.	<input type="checkbox"/> Errores muy frecuentes en la mayoría de las ESTRUCTURAS GRAMATICALES. <input type="checkbox"/> Errores muy frecuentes de LÉXICO. <input type="checkbox"/> Los ERRORES (incl. ORTOGRAFÍA) dificultan la comprensión con mucha frecuencia.	<input type="checkbox"/> Errores muy frecuentes en la mayoría de las ESTRUCTURAS GRAMATICALES. <input type="checkbox"/> Errores muy frecuentes de LÉXICO. <input type="checkbox"/> Los ERRORES (incl. ORTOGRAFÍA) dificultan la comprensión con mucha frecuencia.	<input type="checkbox"/> Errores muy frecuentes en la mayoría de las ESTRUCTURAS GRAMATICALES. <input type="checkbox"/> Errores muy frecuentes de LÉXICO. <input type="checkbox"/> Los ERRORES (incl. ORTOGRAFÍA) dificultan la comprensión con mucha frecuencia.

Ejemplos relevantes de la muestra	Nombre y Firma del/la examinador/a
Nota Final Producción Escrita	_____/ 40





PRUEBAS ESPECÍFICAS DE CERTIFICACIÓN 2019 / 2020

NOMBRE: \_\_\_\_\_ NIVEL/GRUPO: \_\_\_\_\_ IDIOMA: \_\_\_\_\_ Junio / Septiembre OFICIAL/LIBRE  
 B1 - COPRODUCCIÓN ESCRITA

CRITERIO / NOTA	10	9	8	7	6,5	5	4	2,5	1	0
<b>CUMPLIMIENTO DE LA TAREA</b> Ajuste a la tarea. Funciones del lenguaje pertinentes para la tarea. Relevancia y adecuación de ideas y ejemplos para tema y tarea. Longitud del texto.	<input type="checkbox"/> SE AUSTA a la tarea casi en su totalidad. <input type="checkbox"/> FUNCIONES pertinentes casi en su totalidad. <input type="checkbox"/> IDEAS Y EJEMPLOS casi de todo pertinentes. <input type="checkbox"/> LONGITUD del texto apropiada.	<input type="checkbox"/> SE AUSTA a la tarea en su mayor parte. <input type="checkbox"/> FUNCIONES pertinentes en su mayor parte. <input type="checkbox"/> IDEAS Y EJEMPLOS en su mayor parte pertinentes. <input type="checkbox"/> LONGITUD de texto apropiada.	<input type="checkbox"/> SE AUSTA a la tarea en su mayor parte apropiada. <input type="checkbox"/> ORGANIZACIÓN de ideas en su mayor parte apropiada (texto fácil de seguir). <input type="checkbox"/> FORMATO correcto en su mayor parte. <input type="checkbox"/> MECANISMOS DE COHESIÓN simples en su mayor parte eficaces. <input type="checkbox"/> PUNTAJACIÓN correcta casi en su totalidad.	<input type="checkbox"/> SE AUSTA a la tarea en su mayor parte apropiada. <input type="checkbox"/> ORGANIZACIÓN de ideas en su mayor parte apropiada (texto fácil de seguir). <input type="checkbox"/> FORMATO correcto en su mayor parte. <input type="checkbox"/> MECANISMOS DE COHESIÓN simples en su mayor parte eficaces. <input type="checkbox"/> PUNTAJACIÓN correcta casi en su totalidad.	<input type="checkbox"/> SE AUSTA a la tarea en gran medida apropiada. <input type="checkbox"/> ORGANIZACIÓN de ideas en gran medida apropiada (texto fácil de seguir). <input type="checkbox"/> FORMATO en gran medida correcto. <input type="checkbox"/> MECANISMOS DE COHESIÓN simples en gran medida eficaces. <input type="checkbox"/> PUNTAJACIÓN en gran medida correcta.	<input type="checkbox"/> SE AUSTA a la tarea solo en parte. <input type="checkbox"/> FUNCIONES pertinentes solo en parte. <input type="checkbox"/> IDEAS Y EJEMPLOS pertinentes solo en parte. <input type="checkbox"/> LONGITUD de texto insuficiente o excesiva.	<input type="checkbox"/> ORGANIZACIÓN de ideas casi totalmente inapropiada (texto difícil de seguir). <input type="checkbox"/> FORMATO apenas correcto. <input type="checkbox"/> MECANISMOS DE COHESIÓN simples inadecuados o nulos. <input type="checkbox"/> PUNTAJACIÓN muy a menudo incorrecta.	<input type="checkbox"/> ORGANIZACIÓN de ideas casi totalmente inapropiada (texto difícil de seguir). <input type="checkbox"/> FORMATO apenas correcto. <input type="checkbox"/> MECANISMOS DE COHESIÓN simples inadecuados o nulos. <input type="checkbox"/> PUNTAJACIÓN muy a menudo incorrecta.	<input type="checkbox"/> La TAREA dista mucho de CUMPLIRSE. <input type="checkbox"/> FUNCIONES poco pertinentes. <input type="checkbox"/> IDEAS Y EJEMPLOS apenas pertinentes. <input type="checkbox"/> LONGITUD del texto muy insuficiente o excesiva.	<input type="checkbox"/> El texto es inadecuado y/o se aparta de los requisitos de la tarea
<b>ORGANIZACIÓN DEL TEXTO</b> Organización de ideas (fidelidad para seguir el texto). Convenciones formales de formato. Mecanismos de cohesión simples cuando se precisan. Convenciones formales de puntuación.	<input type="checkbox"/> Amplia variedad de ESTR. GR. SIMPLES para todos los requisitos de B1. <input type="checkbox"/> Uso frecuente de ESTR. GRAM. COMPLEJAS. <input type="checkbox"/> Amplia variedad de LÉXICO para todos los requisitos de B1. <input type="checkbox"/> REGISTRO casi totalmente apropiado.	<input type="checkbox"/> Variedad relativamente amplia de ESTR. GR. SIMPL. para cumplir en general los requisitos de B1. <input type="checkbox"/> Usa algunas ESTR. GR. COMPLEJAS. <input type="checkbox"/> Variedad relativamente amplia de LÉXICO que cumple en general con los requisitos de B1. <input type="checkbox"/> REGISTRO en su mayor parte apropiado.	<input type="checkbox"/> Variedad limitada de ESTR. GR. SIMPLES para cumplir los requisitos básicos de B1. <input type="checkbox"/> Usa ocasionalmente ESTR. GR. COMPLEJAS. <input type="checkbox"/> Variedad de LÉXICO suficiente para cumplir los requisitos básicos de B1. <input type="checkbox"/> REGISTRO en gran medida apropiado.	<input type="checkbox"/> Variedad limitada de ESTR. GR. SIMPLES para cumplir los requisitos básicos de B1. <input type="checkbox"/> Hace muy pocos intentos de usar ESTR. GR. COMPLEJAS. <input type="checkbox"/> Usa una variedad limitada de LÉXICO para cumplir los requisitos básicos de B1. <input type="checkbox"/> REGISTRO en parte inapropiado.	<input type="checkbox"/> Variedad muy limitada de ESTR. GR. SIMPLES para cumplir los requisitos básicos de B1. <input type="checkbox"/> No intenta usar ESTR. GR. COMP. LÉXICO para cumplir los requisitos básicos de B1. <input type="checkbox"/> REGISTRO frecuentemente inapropiado.	<input type="checkbox"/> Errores frecuentes en la mayoría de las ESTRUCTURAS GRAMATICALES. <input type="checkbox"/> Errores frecuentes de LÉXICO. <input type="checkbox"/> Los ERRORES (incl. ORTOGRAFÍA) dificultan la comprensión con frecuencia.	<input type="checkbox"/> Errores frecuentes en la mayoría de las ESTRUCTURAS GRAMATICALES. <input type="checkbox"/> Errores frecuentes de LÉXICO. <input type="checkbox"/> Los ERRORES (incl. ORTOGRAFÍA) dificultan la comprensión con frecuencia.	<input type="checkbox"/> Errores muy frecuentes en la mayoría de las ESTRUCTURAS GRAMATICALES. <input type="checkbox"/> Errores muy frecuentes de LÉXICO. <input type="checkbox"/> Los ERRORES (incl. ORTOGRAFÍA) dificultan la comprensión con mucha frecuencia.	<input type="checkbox"/> Errores muy frecuentes en la mayoría de las ESTRUCTURAS GRAMATICALES. <input type="checkbox"/> Errores muy frecuentes de LÉXICO. <input type="checkbox"/> Los ERRORES (incl. ORTOGRAFÍA) dificultan la comprensión con mucha frecuencia.	<input type="checkbox"/> Errores muy frecuentes en la mayoría de las ESTRUCTURAS GRAMATICALES. <input type="checkbox"/> Errores muy frecuentes de LÉXICO. <input type="checkbox"/> Los ERRORES (incl. ORTOGRAFÍA) dificultan la comprensión con mucha frecuencia.
<b>RIQUEZA Y VARIEDAD</b> Estructuras Gramaticales Simples (ESTR. GR. SIMPL.) y algunas más complejas (ESTR. GR. COMPLEJAS) para cumplir los requisitos de los temas y tareas de B1. Léxico apropiado para B1. Registro apropiado en el uso del idioma en contexto.	<input type="checkbox"/> Uso casi del todo correcto de ESTR. GR. SIMPLES. <input type="checkbox"/> Uso ampliamente correcto de ESTR. GR. COMPLEJAS. <input type="checkbox"/> Uso casi del todo correcto del LÉXICO. <input type="checkbox"/> Los ERRORES (incl. ORTOGRAFÍA) raramente dificultan la comprensión.	<input type="checkbox"/> Uso en su mayor parte correcto de ESTR. GR. SIMPLES. <input type="checkbox"/> Uso correcto de algunas ESTR. GR. COMPLEJAS. <input type="checkbox"/> Uso en su mayor parte correcto del LÉXICO. <input type="checkbox"/> Los ERRORES (incl. ORTOGRAFÍA) no dificultan la comprensión.	<input type="checkbox"/> Uso en gran medida correcto de la mayoría de las de ESTR. GR. SIMPLES. <input type="checkbox"/> Uso con cierta conexión de algunas ESTR. GR. COMPLEJAS. <input type="checkbox"/> Uso en gran medida correcto del LÉXICO. <input type="checkbox"/> Los ERRORES (incl. ORTOGRAFÍA) a veces dificultan la comprensión.	<input type="checkbox"/> Errores frecuentes en la mayoría de las ESTRUCTURAS GRAMATICALES. <input type="checkbox"/> Errores frecuentes de LÉXICO. <input type="checkbox"/> Los ERRORES (incl. ORTOGRAFÍA) dificultan la comprensión con frecuencia.	<input type="checkbox"/> Errores frecuentes en la mayoría de las ESTRUCTURAS GRAMATICALES. <input type="checkbox"/> Errores frecuentes de LÉXICO. <input type="checkbox"/> Los ERRORES (incl. ORTOGRAFÍA) dificultan la comprensión con frecuencia.	<input type="checkbox"/> Errores muy frecuentes en la mayoría de las ESTRUCTURAS GRAMATICALES. <input type="checkbox"/> Errores muy frecuentes de LÉXICO. <input type="checkbox"/> Los ERRORES (incl. ORTOGRAFÍA) dificultan la comprensión con mucha frecuencia.	<input type="checkbox"/> Errores muy frecuentes en la mayoría de las ESTRUCTURAS GRAMATICALES. <input type="checkbox"/> Errores muy frecuentes de LÉXICO. <input type="checkbox"/> Los ERRORES (incl. ORTOGRAFÍA) dificultan la comprensión con mucha frecuencia.	<input type="checkbox"/> Errores muy frecuentes en la mayoría de las ESTRUCTURAS GRAMATICALES. <input type="checkbox"/> Errores muy frecuentes de LÉXICO. <input type="checkbox"/> Los ERRORES (incl. ORTOGRAFÍA) dificultan la comprensión con mucha frecuencia.	<input type="checkbox"/> Errores muy frecuentes en la mayoría de las ESTRUCTURAS GRAMATICALES. <input type="checkbox"/> Errores muy frecuentes de LÉXICO. <input type="checkbox"/> Los ERRORES (incl. ORTOGRAFÍA) dificultan la comprensión con mucha frecuencia.	<input type="checkbox"/> Errores muy frecuentes en la mayoría de las ESTRUCTURAS GRAMATICALES. <input type="checkbox"/> Errores muy frecuentes de LÉXICO. <input type="checkbox"/> Los ERRORES (incl. ORTOGRAFÍA) dificultan la comprensión con mucha frecuencia.
<b>CORRECCIÓN</b> Estructuras gramaticales simples (ESTR. GR. SIMPL.) y algunas más complejas (ESTR. GR. COMPLEJAS). Léxico apropiado para B1. Relevancia comunicativa de fallos y errores.	<input type="checkbox"/> Errores que dificultan la comprensión.	<input type="checkbox"/> Errores que dificultan la comprensión.	<input type="checkbox"/> Errores que dificultan la comprensión.	<input type="checkbox"/> Errores que dificultan la comprensión.	<input type="checkbox"/> Errores que dificultan la comprensión.	<input type="checkbox"/> Errores que dificultan la comprensión.	<input type="checkbox"/> Errores que dificultan la comprensión.	<input type="checkbox"/> Errores que dificultan la comprensión.	<input type="checkbox"/> Errores que dificultan la comprensión.	<input type="checkbox"/> Errores que dificultan la comprensión.

Nota Final Coproducción Escrita	Nota final Producción y Coproducción Escrita
____ / 40	____ / 80
Nota final de ambos/as examinadores/as	Nombre y Firma del/la examinador/a
____ SUPERADO <input type="checkbox"/> NO SUPERADO <input type="checkbox"/>	____

Ejemplos relevantes de la muestra
-----------------------------------





PRUEBAS ESPECÍFICAS DE CERTIFICACIÓN 2019 / 2020



NIVEL/GRUPO: \_\_\_\_\_ IDIOMA: \_\_\_\_\_ Junio / Septiembre OFICIAL/LIBRE

B2- PRODUCCIÓN ORAL

CRITERIOS / NOTA	NF	9	8	7	6,5	5	4	2,5	1	0
<b>CUMPLIMIENTO DE LA TAREA.</b> Ajustes de la tarea. Funciones del lenguaje pertinentes para la tarea. Relevancia y adecuación de ideas y razonamientos. Opiniones y ejemplos para el tema y la tarea. Detalles de apoyo relevantes para el contenido. Duración del monólogo.	<input type="checkbox"/> SE AJUSTA a la tarea en su totalidad. <input type="checkbox"/> FUNCIONES del lenguaje pertinentes casi en su totalidad. <input type="checkbox"/> IDEAS, RAZÓN, OPIN. Y EJEMP. casi del todo pertinentes. <input type="checkbox"/> DETALLES de apoyo relevantes para casi todo el contenido. <input type="checkbox"/> DURACIÓN del monólogo apropiada.	<input type="checkbox"/> SE AJUSTA a la tarea en su mayor parte. <input type="checkbox"/> FUNCIONES del lenguaje pertinentes en mayor parte. <input type="checkbox"/> IDEAS, RAZÓN, OPIN. Y EJEMP. en su mayor parte pertinentes. <input type="checkbox"/> DETALLES de apoyo relevantes para la mayor parte del contenido. <input type="checkbox"/> DURACIÓN del monólogo apropiada.	<input type="checkbox"/> ORG. de ideas en su mayor parte apropiada (monólogo fácil de seguir). <input type="checkbox"/> Discurso FLUIDO en su mayor parte. <input type="checkbox"/> Convenciones del DISCURSO monológico seguidas en su mayor parte. <input type="checkbox"/> MEC. de COHESIÓN en su mayor parte eficaces.	<input type="checkbox"/> ORG. de ideas en gran medida apropiada (monólogo fácil de seguir). <input type="checkbox"/> Discurso en gran medida FLUIDO. <input type="checkbox"/> Convenciones del DISCURSO monológico seguidas en gran medida. <input type="checkbox"/> MEC. de COHESIÓN eficaces en gran medida.	<input type="checkbox"/> ORG. de ideas en parte apropiada (gran parte del monólogo difícil de seguir). <input type="checkbox"/> Discurso FLUIDO sólo parcialmente. <input type="checkbox"/> Convenciones del DISCURSO monológico seguidas sólo en parte. <input type="checkbox"/> MEC. ANISOMOS de COHESIÓN generalmente inadecuados y/o insuficiente.	<input type="checkbox"/> SE AJUSTA a la tarea sólo en parte. <input type="checkbox"/> FUNCIONES del lenguaje pertinentes sólo en parte. <input type="checkbox"/> IDEAS, RAZÓN, OPIN. Y EJEMP. apenas pertinentes. <input type="checkbox"/> Pocos DETALLES de apoyo relevantes. <input type="checkbox"/> DURACIÓN del monólogo insuficiente o excesiva.	<input type="checkbox"/> ORG. de ideas casi totalmente inapropiada (monólogo difícil de seguir). <input type="checkbox"/> Discurso muy poco FLUIDO. <input type="checkbox"/> Apenas sigue las convenciones del DISCURSO monológico. <input type="checkbox"/> MECANISMOS de COHESIÓN inadecuados o muy escasos.	<input type="checkbox"/> TAREA dicta mucho de CUMPLIRSE. <input type="checkbox"/> FUNCIONES del lenguaje poco pertinentes. <input type="checkbox"/> IDEAS, RAZÓN, OPIN. Y EJEMP. apenas pertinentes. <input type="checkbox"/> Casi ningún DETALLE de apoyo relevante. <input type="checkbox"/> DURACIÓN del monólogo muy insuficiente o muy excesiva.	<input type="checkbox"/> ORGANIZACIÓN de ideas casi totalmente inapropiada (monólogo difícil de seguir). <input type="checkbox"/> Discurso muy poco FLUIDO. <input type="checkbox"/> Apenas sigue las convenciones del DISCURSO monológico. <input type="checkbox"/> MECANISMOS de COHESIÓN inadecuados o muy escasos.	<input type="checkbox"/> TAREAS inadecuadas para justificar la nota más baja y/o se aparta de los requisitos de la tarea.
<b>ORGANIZACIÓN</b> Organización de ideas: coherencia (facilidad para seguir el monólogo). Fluidez textual. Convenciones del discurso monológico. Mecanismos de cohesión cuando se presen.	<input type="checkbox"/> PRON. clara y natural, sin apenas ERRORES FONOLÓGICOS que dificulten la comprensión. <input type="checkbox"/> ACENT., RITMO Y ENTON. sumamente eficaces que comunican Matices y el TONO actual del hablante.	<input type="checkbox"/> PRON. clara y natural en su mayor parte, con pocos ERRORES FONOLÓGICOS que dificulten la comprensión. <input type="checkbox"/> ACENT., RITMO Y ENTON. eficaces en su mayor parte, con algunos Matices y algo del TONO actual del hablante.	<input type="checkbox"/> PRON. clara y natural en su mayor parte, con algunos ERRORES FONOLÓGICOS que dificulten la comprensión. <input type="checkbox"/> ACENT., RITMO Y ENTON. eficaces en gran medida.	<input type="checkbox"/> PRON. clara y natural en general, con algunos ERRORES FONOLÓGICOS que dificulten la comprensión. <input type="checkbox"/> ACENT., RITMO Y ENTON. en gran medida eficaces, que comunican el significado esencial y mínimas variaciones en el TONO actual del hablante.	<input type="checkbox"/> PRON. clara y natural sólo en parte, con ERRORES FONOLÓGICOS frecuentes que dificulten la comprensión significativamente. <input type="checkbox"/> ACENT., RITMO Y ENTONACIÓN limitados.	<input type="checkbox"/> PRON. clara y natural sólo en parte. <input type="checkbox"/> ERRORES FONOLÓGICOS frecuentes que dificulten la comprensión.	<input type="checkbox"/> PRON. clara y natural sólo en parte. <input type="checkbox"/> ERRORES FONOLÓGICOS frecuentes que dificulten la comprensión.	<input type="checkbox"/> PRON. clara y natural sólo en parte. <input type="checkbox"/> ERRORES FONOLÓGICOS frecuentes que dificulten la comprensión.	<input type="checkbox"/> PRON. clara y natural sólo en parte. <input type="checkbox"/> ERRORES FONOLÓGICOS frecuentes que dificulten la comprensión.	<input type="checkbox"/> PRON. clara y natural sólo en parte. <input type="checkbox"/> ERRORES FONOLÓGICOS frecuentes que dificulten la comprensión.
<b>CONTROL FONOLÓGICO</b> Pronunciación clara y natural y presencia de errores fonológicos. Gama de patrones de acento, ritmo y entonación, de tildado matiz y el tono actual del hablante.	<input type="checkbox"/> Muy amplia variedad de EST. SIMP. GR. ORAL que cumplen su mayoría los requisitos de B2. <input type="checkbox"/> Amplia variedad de EST. COMP. GR. ORAL. <input type="checkbox"/> Muy amplia variedad de LÉXICO (incl. algunas EXP. IDIOM.) que cumple la mayoría de los requisitos de B2. <input type="checkbox"/> REG. casi totalmente apropiado.	<input type="checkbox"/> Amplia variedad de EST. SIMP. GR. ORAL que cumplen general los requisitos de B2. <input type="checkbox"/> Variedad relativamente amplia de EST. COMP. GR. ORAL. <input type="checkbox"/> Amplia variedad de LÉXICO que cumple en general los requisitos de B2. <input type="checkbox"/> REGISTRO en su mayor parte apropiado.	<input type="checkbox"/> Variedad de EST. SIMP. GR. ORAL que cumplen los requisitos básicos de B2. <input type="checkbox"/> Variedad suficiente de EST. COMP. GR. ORAL para cumplir los requisitos básicos de B2. <input type="checkbox"/> REGISTRO en gran medida apropiado.	<input type="checkbox"/> Variedad suficientemente amplia de EST. SIMP. GR. ORAL para cumplir los requisitos básicos de B2. <input type="checkbox"/> Variedad suficiente de EST. COMP. GR. ORAL para cumplir los requisitos básicos de B2. <input type="checkbox"/> REGISTRO en gran medida apropiado.	<input type="checkbox"/> Variedad limitada de EST. SIMP. GR. ORAL para cumplir los requisitos básicos de B2. <input type="checkbox"/> Variedad limitada de EST. COMP. GR. ORAL. <input type="checkbox"/> Variedad limitada de LÉXICO para cumplir los requisitos básicos de B2. <input type="checkbox"/> REGISTRO en parte inapropiado.	<input type="checkbox"/> Variedad muy limitada de EST. SIMP. GR. ORAL para cumplir los requisitos básicos de B2. <input type="checkbox"/> Variedad muy limitada de EST. COMP. GR. ORAL. <input type="checkbox"/> Variedad muy limitada de LÉXICO para cumplir los requisitos básicos de B2. <input type="checkbox"/> REG. frecuentemente inapropiado.	<input type="checkbox"/> Variedad muy limitada de EST. SIMP. GR. ORAL para cumplir los requisitos básicos de B2. <input type="checkbox"/> Variedad muy limitada de EST. COMP. GR. ORAL. <input type="checkbox"/> Variedad muy limitada de LÉXICO para cumplir los requisitos básicos de B2. <input type="checkbox"/> REG. frecuentemente inapropiado.	<input type="checkbox"/> Variedad muy limitada de EST. SIMP. GR. ORAL para cumplir los requisitos básicos de B2. <input type="checkbox"/> Variedad muy limitada de EST. COMP. GR. ORAL. <input type="checkbox"/> Variedad muy limitada de LÉXICO para cumplir los requisitos básicos de B2. <input type="checkbox"/> REG. frecuentemente inapropiado.	<input type="checkbox"/> Variedad muy limitada de EST. SIMP. GR. ORAL para cumplir los requisitos básicos de B2. <input type="checkbox"/> Variedad muy limitada de EST. COMP. GR. ORAL. <input type="checkbox"/> Variedad muy limitada de LÉXICO para cumplir los requisitos básicos de B2. <input type="checkbox"/> REG. frecuentemente inapropiado.	<input type="checkbox"/> Textos inadecuados para justificar la nota más baja y/o se aparta de los requisitos de la tarea.
<b>RIQUEZA Y VARIEDAD</b> Estructuras simples de gramática oral simples (EST. SIMP. GR. ORAL) y más complejas (EST. COMP. GR. ORAL) que cumplen los requisitos de B2. Léxico y expresiones idiomáticas apropiadas para B2. Registro apropiado, (propiedad y flexibilidad)	<input type="checkbox"/> Uso casi del todo correcto de EST. SIMP. GR. ORAL. <input type="checkbox"/> Uso ampliamente correcto de EST. COMP. GR. ORAL. <input type="checkbox"/> Uso casi del todo correcto del LÉXICO. <input type="checkbox"/> Los ERRORES muy raramente dificultan la comprensión.	<input type="checkbox"/> Usos en su mayor parte correctos de EST. SIMP. GR. ORAL. <input type="checkbox"/> Uso generalmente correcto de EST. COMP. GR. ORAL. <input type="checkbox"/> Usos en su mayor parte correctos del LÉXICO. <input type="checkbox"/> Los ERRORES raramente dificultan la comprensión.	<input type="checkbox"/> Usos en gran medida correctos de EST. SIMP. GR. ORAL. <input type="checkbox"/> Uso relativamente correcto de EST. COMP. GR. ORAL. <input type="checkbox"/> Usos en gran medida correctos del LÉXICO. <input type="checkbox"/> Los ERRORES solo ocasionalmente dificultan la comprensión.	<input type="checkbox"/> Usos en gran medida correctos de EST. SIMP. GR. ORAL. <input type="checkbox"/> Uso relativamente correcto de EST. COMP. GR. ORAL. <input type="checkbox"/> Usos en gran medida correctos del LÉXICO. <input type="checkbox"/> Los ERRORES solo ocasionalmente dificultan la comprensión.	<input type="checkbox"/> Errores frecuentes en EST. SIMP. GR. ORAL. <input type="checkbox"/> Errores frecuentes en EST. COMP. GR. ORAL. <input type="checkbox"/> Errores frecuentes en el LÉXICO. <input type="checkbox"/> Los ERRORES frecuentemente dificultan la comprensión.	<input type="checkbox"/> Errores muy frecuentes en EST. SIMP. GR. ORAL. <input type="checkbox"/> Errores muy frecuentes en EST. COMP. GR. ORAL. <input type="checkbox"/> Errores muy frecuentes en el LÉXICO. <input type="checkbox"/> Los ERRORES muy frecuentemente dificultan la comprensión.	<input type="checkbox"/> Errores muy frecuentes en EST. SIMP. GR. ORAL. <input type="checkbox"/> Errores muy frecuentes en EST. COMP. GR. ORAL. <input type="checkbox"/> Errores muy frecuentes en el LÉXICO. <input type="checkbox"/> Los ERRORES muy frecuentemente dificultan la comprensión.	<input type="checkbox"/> Errores muy frecuentes en EST. SIMP. GR. ORAL. <input type="checkbox"/> Errores muy frecuentes en EST. COMP. GR. ORAL. <input type="checkbox"/> Errores muy frecuentes en el LÉXICO. <input type="checkbox"/> Los ERRORES muy frecuentemente dificultan la comprensión.	<input type="checkbox"/> Errores muy frecuentes en EST. SIMP. GR. ORAL. <input type="checkbox"/> Errores muy frecuentes en EST. COMP. GR. ORAL. <input type="checkbox"/> Errores muy frecuentes en el LÉXICO. <input type="checkbox"/> Los ERRORES muy frecuentemente dificultan la comprensión.	<input type="checkbox"/> Textos inadecuados para justificar la nota más baja y/o se aparta de los requisitos de la tarea.
<b>CORRECCIÓN:</b> Estructuras de gramática oral simples (EST. SIMP. GR. ORAL) y más complejas (EST. COMP. GR. ORAL) apropiadas para B2. Léxico apropiado para B2. Registro apropiado, (propiedad y flexibilidad)	<input type="checkbox"/> Errores muy frecuentes en EST. SIMP. GR. ORAL. <input type="checkbox"/> Errores muy frecuentes en EST. COMP. GR. ORAL. <input type="checkbox"/> Errores muy frecuentes en el LÉXICO. <input type="checkbox"/> Los ERRORES muy frecuentemente dificultan la comprensión.	<input type="checkbox"/> Errores muy frecuentes en EST. SIMP. GR. ORAL. <input type="checkbox"/> Errores muy frecuentes en EST. COMP. GR. ORAL. <input type="checkbox"/> Errores muy frecuentes en el LÉXICO. <input type="checkbox"/> Los ERRORES muy frecuentemente dificultan la comprensión.	<input type="checkbox"/> Errores muy frecuentes en EST. SIMP. GR. ORAL. <input type="checkbox"/> Errores muy frecuentes en EST. COMP. GR. ORAL. <input type="checkbox"/> Errores muy frecuentes en el LÉXICO. <input type="checkbox"/> Los ERRORES muy frecuentemente dificultan la comprensión.	<input type="checkbox"/> Errores muy frecuentes en EST. SIMP. GR. ORAL. <input type="checkbox"/> Errores muy frecuentes en EST. COMP. GR. ORAL. <input type="checkbox"/> Errores muy frecuentes en el LÉXICO. <input type="checkbox"/> Los ERRORES muy frecuentemente dificultan la comprensión.	<input type="checkbox"/> Errores muy frecuentes en EST. SIMP. GR. ORAL. <input type="checkbox"/> Errores muy frecuentes en EST. COMP. GR. ORAL. <input type="checkbox"/> Errores muy frecuentes en el LÉXICO. <input type="checkbox"/> Los ERRORES muy frecuentemente dificultan la comprensión.	<input type="checkbox"/> Errores muy frecuentes en EST. SIMP. GR. ORAL. <input type="checkbox"/> Errores muy frecuentes en EST. COMP. GR. ORAL. <input type="checkbox"/> Errores muy frecuentes en el LÉXICO. <input type="checkbox"/> Los ERRORES muy frecuentemente dificultan la comprensión.	<input type="checkbox"/> Errores muy frecuentes en EST. SIMP. GR. ORAL. <input type="checkbox"/> Errores muy frecuentes en EST. COMP. GR. ORAL. <input type="checkbox"/> Errores muy frecuentes en el LÉXICO. <input type="checkbox"/> Los ERRORES muy frecuentemente dificultan la comprensión.	<input type="checkbox"/> Errores muy frecuentes en EST. SIMP. GR. ORAL. <input type="checkbox"/> Errores muy frecuentes en EST. COMP. GR. ORAL. <input type="checkbox"/> Errores muy frecuentes en el LÉXICO. <input type="checkbox"/> Los ERRORES muy frecuentemente dificultan la comprensión.	<input type="checkbox"/> Errores muy frecuentes en EST. SIMP. GR. ORAL. <input type="checkbox"/> Errores muy frecuentes en EST. COMP. GR. ORAL. <input type="checkbox"/> Errores muy frecuentes en el LÉXICO. <input type="checkbox"/> Los ERRORES muy frecuentemente dificultan la comprensión.	<input type="checkbox"/> Textos inadecuados para justificar la nota más baja y/o se aparta de los requisitos de la tarea.

Ejemplos relevantes de la muestra

Nota Final Producción Oral

Nombre y firma del/la Examinador/a

\_\_\_\_\_ / 50





PRUEBAS ESPECÍFICAS DE CERTIFICACIÓN 2019 / 2020

NIVEL / GRUPO: **B2- COPRODUCCIÓN ORAL** IDIOMA: **Junio / Septiembre** OFICIAL / LIBRE

NOMBRE: \_\_\_\_\_



CRITERIOS / NOTA	10	9	8	7	6,5	5	4	2,5	1	0	
<b>CUMPLIMIENTO DE TAREA</b> Ajustes de la tarea. Funciones del lenguaje pertinentes para la tarea. Relevancia y adecuación de ideas razonamientos opiniones y ejemplos para el tema y la tarea. Detalles de apoyo relevantes para el contenido. Duración del diálogo apropiada.	<input type="checkbox"/> SE AJUSTA a la tarea en su totalidad. <input type="checkbox"/> FUNCIONES del lenguaje pertinentes en su totalidad. <input type="checkbox"/> IDEAS, RAZONAMIENTOS, OPINIONES y EJEMPLOS, casi del todo pertinentes. <input type="checkbox"/> DETALLES de apoyo relevantes para el todo el contenido. <input type="checkbox"/> DURACIÓN del diálogo apropiada.	<input type="checkbox"/> SE AJUSTA a la tarea en su mayor parte. <input type="checkbox"/> FUNCIONES del lenguaje pertinentes en su mayor parte. <input type="checkbox"/> IDEAS, RAZONAMIENTOS, OPINIONES y EJEMPLOS, en su mayor parte pertinentes. <input type="checkbox"/> DETALLES de apoyo relevantes para la mayoría del contenido. <input type="checkbox"/> DURACIÓN del diálogo apropiada.	<input type="checkbox"/> SE AJUSTA a la tarea en su mayor parte. <input type="checkbox"/> FUNCIONES del lenguaje pertinentes en su mayor parte. <input type="checkbox"/> IDEAS, RAZONAMIENTOS, OPINIONES y EJEMPLOS, en su mayor parte pertinentes. <input type="checkbox"/> DETALLES de apoyo relevantes para la mayoría del contenido. <input type="checkbox"/> DURACIÓN del diálogo apropiada.	<input type="checkbox"/> SE AJUSTA a la tarea en gran medida. <input type="checkbox"/> FUNCIONES del lenguaje pertinentes en gran medida. <input type="checkbox"/> IDEAS, RAZONAMIENTOS, OPINIONES y EJEMPLOS, pertinentes en gran medida. <input type="checkbox"/> DETALLES DE APOYO relevantes para una buena parte del contenido. <input type="checkbox"/> DURACIÓN del diálogo, en gran medida apropiada.	<input type="checkbox"/> SE AJUSTA a la tarea sólo en parte. <input type="checkbox"/> FUNCIONES del lenguaje pertinentes sólo en parte. <input type="checkbox"/> IDEAS, RAZONAMIENTOS, OPINIONES y EJEMPLOS, pertinentes sólo en parte. <input type="checkbox"/> Pocos DETALLES DE APOYO relevantes. <input type="checkbox"/> DURACIÓN del diálogo <b>insuficiente</b> o excesiva.	<input type="checkbox"/> SE AJUSTA a la tarea sólo en parte. <input type="checkbox"/> FUNCIONES del lenguaje pertinentes sólo en parte. <input type="checkbox"/> IDEAS, RAZONAMIENTOS, OPINIONES y EJEMPLOS, pertinentes sólo en parte. <input type="checkbox"/> Pocos DETALLES DE APOYO relevantes. <input type="checkbox"/> DURACIÓN del diálogo <b>insuficiente</b> o excesiva.	<input type="checkbox"/> SE AJUSTA a la tarea sólo en parte. <input type="checkbox"/> FUNCIONES del lenguaje pertinentes sólo en parte. <input type="checkbox"/> IDEAS, RAZONAMIENTOS, OPINIONES y EJEMPLOS, pertinentes sólo en parte. <input type="checkbox"/> Pocos DETALLES DE APOYO relevantes. <input type="checkbox"/> DURACIÓN del diálogo <b>insuficiente</b> o excesiva.	<input type="checkbox"/> SE AJUSTA a la tarea sólo en parte. <input type="checkbox"/> FUNCIONES del lenguaje pertinentes sólo en parte. <input type="checkbox"/> IDEAS, RAZONAMIENTOS, OPINIONES y EJEMPLOS, pertinentes sólo en parte. <input type="checkbox"/> Pocos DETALLES DE APOYO relevantes. <input type="checkbox"/> DURACIÓN del diálogo <b>insuficiente</b> o excesiva.	<input type="checkbox"/> SE AJUSTA a la tarea sólo en parte. <input type="checkbox"/> FUNCIONES del lenguaje pertinentes sólo en parte. <input type="checkbox"/> IDEAS, RAZONAMIENTOS, OPINIONES y EJEMPLOS, pertinentes sólo en parte. <input type="checkbox"/> Pocos DETALLES DE APOYO relevantes. <input type="checkbox"/> DURACIÓN del diálogo <b>insuficiente</b> o excesiva.	<input type="checkbox"/> TAREA sólo en parte cumplida. <input type="checkbox"/> FUNCIONES del lenguaje pertinentes sólo en parte. <input type="checkbox"/> IDEAS, RAZONAMIENTOS, OPINIONES y EJEMPLOS, sólo en parte pertinentes. <input type="checkbox"/> Pocos DETALLES DE APOYO relevantes. <input type="checkbox"/> DURACIÓN del diálogo <b>insuficiente</b> o excesiva.	<input type="checkbox"/> El texto es <b>inadecuado</b> incluso para justificar la nota más baja y/o se aparta de los requisitos de la tarea
<b>INTERACCIÓN</b> Fluidez. Participación e iniciativa. Adaptación. Gestión del turno de palabra (inicio-comprensión-respuesta). Negociación del significado.	<input type="checkbox"/> Discurso sumamente FLUIDO y espontáneo, sin apenas vacilaciones, ni apenas necesidad de APOYO y/o REPET. PARTICIPACIÓN sumamente activa. <input type="checkbox"/> Sumamente capaz de ADAPTARSE a la situación comunicativa. <input type="checkbox"/> TURNO de palabra sumamente eficaz. <input type="checkbox"/> Gama amplia y de bastante complejidad de estrategias de NEGOCIACIÓN del significado.	<input type="checkbox"/> Discurso FLUIDO y espontáneo en su mayor parte, sin apenas pausas, y con una necesidad de APOYO y/o REPETICIÓN. <input type="checkbox"/> PARTICIPACIÓN activa en gran medida. <input type="checkbox"/> En gran medida capaz de ADAPTARSE a la situación comunicativa. <input type="checkbox"/> TURNO de palabra en gran medida eficaz. <input type="checkbox"/> Gama limitada pero suficiente de estrategias de NEGOCIACIÓN del significado.	<input type="checkbox"/> Discurso FLUIDO y espontáneo en su mayor parte, sin apenas pausas, y con una necesidad de APOYO y/o REPETICIÓN. <input type="checkbox"/> PARTICIPACIÓN activa en gran medida. <input type="checkbox"/> En gran medida capaz de ADAPTARSE a la situación comunicativa. <input type="checkbox"/> TURNO de palabra en gran medida eficaz. <input type="checkbox"/> Gama limitada pero suficiente de estrategias de NEGOCIACIÓN del significado.	<input type="checkbox"/> Discurso en gran medida FLUIDO y espontáneo, con pausas ocasionales, que a veces requiere APOYO y/o REPET. PARTICIPACIÓN activa en gran medida. <input type="checkbox"/> En gran medida capaz de ADAPTARSE a la situación comunicativa. <input type="checkbox"/> TURNO de palabra poco eficaz en general. <input type="checkbox"/> Gama muy limitada e ineficaz de estrategias de NEGOCIACIÓN del significado.	<input type="checkbox"/> Discurso sólo en parte FLUIDO y espontáneo, con pausas frecuentes que generalmente requieren APOYO y/o REPET. PARTICIPACIÓN limitada. <input type="checkbox"/> Generalmente incapaz de ADAPTARSE a la situación comunicativa. <input type="checkbox"/> TURNO de palabra poco eficaz en general. <input type="checkbox"/> Gama muy limitada e ineficaz de estrategias de NEGOCIACIÓN del significado.	<input type="checkbox"/> Discurso sólo en parte FLUIDO y espontáneo, con pausas frecuentes que generalmente requieren APOYO y/o REPET. PARTICIPACIÓN limitada. <input type="checkbox"/> Generalmente incapaz de ADAPTARSE a la situación comunicativa. <input type="checkbox"/> TURNO de palabra poco eficaz en general. <input type="checkbox"/> Gama muy limitada e ineficaz de estrategias de NEGOCIACIÓN del significado.	<input type="checkbox"/> Discurso sólo en parte FLUIDO y espontáneo, con pausas frecuentes que generalmente requieren APOYO y/o REPET. PARTICIPACIÓN limitada. <input type="checkbox"/> Generalmente incapaz de ADAPTARSE a la situación comunicativa. <input type="checkbox"/> TURNO de palabra poco eficaz en general. <input type="checkbox"/> Gama muy limitada e ineficaz de estrategias de NEGOCIACIÓN del significado.	<input type="checkbox"/> Discurso sólo en parte FLUIDO y espontáneo, con pausas frecuentes que generalmente requieren APOYO y/o REPET. PARTICIPACIÓN limitada. <input type="checkbox"/> Generalmente incapaz de ADAPTARSE a la situación comunicativa. <input type="checkbox"/> TURNO de palabra poco eficaz en general. <input type="checkbox"/> Gama muy limitada e ineficaz de estrategias de NEGOCIACIÓN del significado.	<input type="checkbox"/> Discurso sólo en parte FLUIDO y espontáneo, con pausas frecuentes que generalmente requieren APOYO y/o REPET. PARTICIPACIÓN limitada. <input type="checkbox"/> Generalmente incapaz de ADAPTARSE a la situación comunicativa. <input type="checkbox"/> TURNO de palabra poco eficaz en general. <input type="checkbox"/> Gama muy limitada e ineficaz de estrategias de NEGOCIACIÓN del significado.	<input type="checkbox"/> Discurso sólo en parte FLUIDO y espontáneo, con pausas frecuentes que generalmente requieren APOYO y/o REPET. PARTICIPACIÓN limitada. <input type="checkbox"/> Generalmente incapaz de ADAPTARSE a la situación comunicativa. <input type="checkbox"/> TURNO de palabra poco eficaz en general. <input type="checkbox"/> Gama muy limitada e ineficaz de estrategias de NEGOCIACIÓN del significado.	<input type="checkbox"/> El texto es <b>inadecuado</b> incluso para justificar la nota más baja y/o se aparta de los requisitos de la tarea
<b>CONTROL FONOLÓGICO</b> Pronunciación clara y natural y presencia de errores fonológicos. Gama de patrones de acento, ritmo y entonación denotando matices y el tono actitudinal del hablante.	<input type="checkbox"/> PRON. clara y totalmente clara y natural, con escasos ERRORES FONOL. que apenas dificultan la comprensión. <input type="checkbox"/> ACENTUACIÓN, RITMO Y ENTONACIÓN sumamente eficaces que comunican Matices y el TONO actitudinal del hablante.	<input type="checkbox"/> PRON. clara y natural en su mayor parte, con pocos ERRORES FONOLÓGICOS que raramente dificultan la comprensión. <input type="checkbox"/> ACENTUACIÓN, RITMO Y ENTONACIÓN eficaces en su mayor parte, con algunos matices y algo del TONO actitudinal del hablante.	<input type="checkbox"/> PRON. clara y natural en su mayor parte, con pocos ERRORES FONOLÓGICOS que raramente dificultan la comprensión. <input type="checkbox"/> ACENTUACIÓN, RITMO Y ENTONACIÓN eficaces en su mayor parte, con algunos matices y algo del TONO actitudinal del hablante.	<input type="checkbox"/> PRON. clara y natural en general, con algunos ERRORES FONOLÓGICOS que no dificultan la comprensión. <input type="checkbox"/> ACENTUACIÓN, RITMO Y ENTONACIÓN en gran medida eficaces, que comunican significado esencial y mínimas variaciones en el TONO actitudinal del hablante.	<input type="checkbox"/> PRON. clara y natural en su mayor parte, con pocos ERRORES FONOLÓGICOS que raramente dificultan la comprensión. <input type="checkbox"/> ACENTUACIÓN, RITMO Y ENTONACIÓN eficaces en su mayor parte, con algunos matices y algo del TONO actitudinal del hablante.	<input type="checkbox"/> PRON. clara y natural en su mayor parte, con pocos ERRORES FONOLÓGICOS que raramente dificultan la comprensión. <input type="checkbox"/> ACENTUACIÓN, RITMO Y ENTONACIÓN eficaces en su mayor parte, con algunos matices y algo del TONO actitudinal del hablante.	<input type="checkbox"/> PRON. clara y natural en su mayor parte, con pocos ERRORES FONOLÓGICOS que raramente dificultan la comprensión. <input type="checkbox"/> ACENTUACIÓN, RITMO Y ENTONACIÓN eficaces en su mayor parte, con algunos matices y algo del TONO actitudinal del hablante.	<input type="checkbox"/> PRON. clara y natural en su mayor parte, con pocos ERRORES FONOLÓGICOS que raramente dificultan la comprensión. <input type="checkbox"/> ACENTUACIÓN, RITMO Y ENTONACIÓN eficaces en su mayor parte, con algunos matices y algo del TONO actitudinal del hablante.	<input type="checkbox"/> PRON. clara y natural en su mayor parte, con pocos ERRORES FONOLÓGICOS que raramente dificultan la comprensión. <input type="checkbox"/> ACENTUACIÓN, RITMO Y ENTONACIÓN eficaces en su mayor parte, con algunos matices y algo del TONO actitudinal del hablante.	<input type="checkbox"/> PRON. clara y natural en su mayor parte, con pocos ERRORES FONOLÓGICOS que raramente dificultan la comprensión. <input type="checkbox"/> ACENTUACIÓN, RITMO Y ENTONACIÓN eficaces en su mayor parte, con algunos matices y algo del TONO actitudinal del hablante.	<input type="checkbox"/> El texto es <b>inadecuado</b> incluso para justificar la nota más baja y/o se aparta de los requisitos de la tarea
<b>RIQUEZA Y VARIEDAD</b> Estructuras de gramática oral (EST. GR. ORAL) que cumplen los requisitos de B2. Léxico y expresiones idiomáticas apropiadas para B2. Registro apropiado, (propiedad y flexibilidad).	<input type="checkbox"/> Muy amplia gama de EST. GR. ORAL que cumple completamente los requisitos de B2. <input type="checkbox"/> Muy amplia variedad de LÉXICO (incl. algunas EXPRESIONES IDIOMÁTICAS) que cumple la mayoría de los requisitos de B2. <input type="checkbox"/> REGISTRO casi totalmente apropiado.	<input type="checkbox"/> Amplia variedad de EST. GR. ORAL que cumple en general los requisitos de B2. <input type="checkbox"/> Amplia variedad de LÉXICO que cumple en general los requisitos de B2. <input type="checkbox"/> REGISTRO en su mayor parte apropiado.	<input type="checkbox"/> Amplia variedad de EST. GR. ORAL que cumple en general los requisitos de B2. <input type="checkbox"/> Amplia variedad de LÉXICO que cumple en general los requisitos de B2. <input type="checkbox"/> REGISTRO en su mayor parte apropiado.	<input type="checkbox"/> Variedad <b>bastante</b> amplia de EST. GR. ORAL para cumplir los requisitos básicos de B2. <input type="checkbox"/> Variedad <b>bastante</b> amplia de LÉXICO para cumplir los requisitos básicos de B2. <input type="checkbox"/> REGISTRO en gran medida apropiado.	<input type="checkbox"/> Variedad limitada EST. GR. ORAL para cumplir los requisitos básicos de B2. <input type="checkbox"/> Variedad limitada de LÉXICO para cumplir los requisitos básicos de B2. <input type="checkbox"/> REGISTRO en parte inapropiado.	<input type="checkbox"/> Variedad limitada EST. GR. ORAL para cumplir los requisitos básicos de B2. <input type="checkbox"/> Variedad limitada de LÉXICO para cumplir los requisitos básicos de B2. <input type="checkbox"/> REGISTRO en parte inapropiado.	<input type="checkbox"/> Variedad limitada EST. GR. ORAL para cumplir los requisitos básicos de B2. <input type="checkbox"/> Variedad limitada de LÉXICO para cumplir los requisitos básicos de B2. <input type="checkbox"/> REGISTRO en parte inapropiado.	<input type="checkbox"/> Variedad limitada EST. GR. ORAL para cumplir los requisitos básicos de B2. <input type="checkbox"/> Variedad limitada de LÉXICO para cumplir los requisitos básicos de B2. <input type="checkbox"/> REGISTRO en parte inapropiado.	<input type="checkbox"/> Variedad limitada EST. GR. ORAL para cumplir los requisitos básicos de B2. <input type="checkbox"/> Variedad limitada de LÉXICO para cumplir los requisitos básicos de B2. <input type="checkbox"/> REGISTRO en parte inapropiado.	<input type="checkbox"/> Variedad limitada EST. GR. ORAL para cumplir los requisitos básicos de B2. <input type="checkbox"/> Variedad limitada de LÉXICO para cumplir los requisitos básicos de B2. <input type="checkbox"/> REGISTRO en parte inapropiado.	<input type="checkbox"/> El texto es <b>inadecuado</b> incluso para justificar la nota más baja y/o se aparta de los requisitos de la tarea
<b>CORRECCIÓN</b> Estructuras de gramática oral (EST. GR. ORAL) que cumplen los requisitos de B2. Léxico apropiado para B2. Relevancia común de fallos y errores	<input type="checkbox"/> Uso casi del todo correcto de EST. GR. ORAL. <input type="checkbox"/> Uso casi del todo correcto del LÉXICO. <input type="checkbox"/> Los ERRORES muy raramente dificultan la comprensión.	<input type="checkbox"/> Uso en su mayor parte correcto de EST. GR. ORAL. <input type="checkbox"/> Uso en su mayor parte correcto del LÉXICO. <input type="checkbox"/> Los ERRORES raramente dificultan la comprensión.	<input type="checkbox"/> Uso en su mayor parte correcto de EST. GR. ORAL. <input type="checkbox"/> Uso en su mayor parte correcto del LÉXICO. <input type="checkbox"/> Los ERRORES raramente dificultan la comprensión.	<input type="checkbox"/> Uso en gran medida correcto de EST. GR. ORAL. <input type="checkbox"/> Uso en gran medida correcto del LÉXICO. <input type="checkbox"/> Los ERRORES sólo ocasionalmente dificultan la comprensión.	<input type="checkbox"/> Uso en gran medida correcto de EST. GR. ORAL. <input type="checkbox"/> Uso en gran medida correcto del LÉXICO. <input type="checkbox"/> Los ERRORES sólo ocasionalmente dificultan la comprensión.	<input type="checkbox"/> Errores frecuentes en EST. GR. ORAL. <input type="checkbox"/> Errores frecuentes de LÉXICO. <input type="checkbox"/> Los ERRORES muy frecuentemente dificultan la comprensión.	<input type="checkbox"/> Errores frecuentes en EST. GR. ORAL. <input type="checkbox"/> Errores frecuentes de LÉXICO. <input type="checkbox"/> Los ERRORES muy frecuentemente dificultan la comprensión.	<input type="checkbox"/> Errores frecuentes en EST. GR. ORAL. <input type="checkbox"/> Errores frecuentes de LÉXICO. <input type="checkbox"/> Los ERRORES muy frecuentemente dificultan la comprensión.	<input type="checkbox"/> Errores frecuentes en EST. GR. ORAL. <input type="checkbox"/> Errores frecuentes de LÉXICO. <input type="checkbox"/> Los ERRORES muy frecuentemente dificultan la comprensión.	<input type="checkbox"/> Errores frecuentes en EST. GR. ORAL. <input type="checkbox"/> Errores frecuentes de LÉXICO. <input type="checkbox"/> Los ERRORES muy frecuentemente dificultan la comprensión.	<input type="checkbox"/> El texto es <b>inadecuado</b> incluso para justificar la nota más baja y/o se aparta de los requisitos de la tarea

Nota Final Coproducción Oral	Nota Final Producción y Coproducción Oral
_____ / 50	_____ / 100
Nota final de los dos examinadores	Nombre y Firma del/la Examinador/a
_____ 200	_____
<input type="checkbox"/> SUPERADO <input checked="" type="checkbox"/> NO SUPERADO	







PRUEBAS ESPECÍFICAS DE CERTIFICACIÓN 2019/2020

OFICIAL/LIBRE

Junio / Septiembre

IDIOMA:

NIVEL/GRUPO:

B2- PRODUCCIÓN ESCRITA

NOTA:

CRITERIO / NOTA	10	9	8	7	6,5	5	4	2,5	1	0
<b>CUMPLIMIENTO DE LA TAREA:</b> Ajuste a la tarea. Funciones del lenguaje pertinentes para la tarea. Relevancia y adecuación de ideas razonamientos, opiniones y ejemplos para tema y tarea. Detalles de apoyo relevantes para el contenido. Longitud del texto	SE AJUSTA a la tarea en su totalidad. FUNCIONES pertinentes casi en su totalidad. IDEAS, RAZÓN, OPINIONES Y EJEMPLOS casi del todo pertinentes. DETALLES de apoyo relevantes para casi todo el contenido. LONGITUD del texto apropiada.	SE AJUSTA a la tarea en su mayor parte. FUNCIONES pertinentes en su mayor parte. IDEAS, RAZÓN, OPINIONES Y EJEMPLOS en su mayor parte pertinentes. DETALLES de apoyo relevantes para la mayor parte del contenido. LONGITUD de texto apropiada.	SE AJUSTA a la tarea en su mayor parte. FUNCIONES pertinentes en su mayor parte. IDEAS, RAZÓN, OPINIONES Y EJEMPLOS en su mayor parte pertinentes. DETALLES de apoyo relevantes para la mayor parte del contenido. LONGITUD de texto apropiada.	SE AJUSTA a la tarea en su mayor parte. FUNCIONES pertinentes en su mayor parte. IDEAS, RAZÓN, OPINIONES Y EJEMPLOS en su mayor parte pertinentes. DETALLES de apoyo relevantes para la mayor parte del contenido. LONGITUD de texto apropiada.	SE AJUSTA a la tarea en gran medida. FUNCIONES en gran medida pertinentes. IDEAS, RAZÓN, OPINIONES Y EJEMPLOS en gran medida pertinentes. DETALLES de apoyo relevantes en una gran parte del contenido. LONGITUD de texto apropiada.	SE AJUSTA a la tarea solo en parte. FUNCIONES pertinentes solo en parte. IDEAS, RAZÓN, OPINIONES Y EJEMPLOS apenas pertinentes. Casi ningún DETALLE de apoyo relevante para el contenido. LONGITUD de texto muy insuficiente o excesiva.	SE AJUSTA a la tarea solo en parte. FUNCIONES pertinentes solo en parte. IDEAS, RAZÓN, OPINIONES Y EJEMPLOS apenas pertinentes. Casi ningún DETALLE de apoyo relevante para el contenido. LONGITUD de texto muy insuficiente o excesiva.	SE AJUSTA a la tarea solo en parte. FUNCIONES pertinentes solo en parte. IDEAS, RAZÓN, OPINIONES Y EJEMPLOS apenas pertinentes. Casi ningún DETALLE de apoyo relevante para el contenido. LONGITUD de texto muy insuficiente o excesiva.	SE AJUSTA a la tarea solo en parte. FUNCIONES pertinentes solo en parte. IDEAS, RAZÓN, OPINIONES Y EJEMPLOS apenas pertinentes. Casi ningún DETALLE de apoyo relevante para el contenido. LONGITUD de texto muy insuficiente o excesiva.	El texto es inadecuado incluso para justificar la nota más baja y/o se aparta de los requisitos de la tarea.
<b>ORGANIZACIÓN DEL TEXTO:</b> Organización de ideas (facilidad para seguir el texto). Convenciones formales de formato con sensibilidad hacia el lector. Mecanismos de cohesión cuando se precisen. Convenciones formales de puntuación.	Muy amplia variedad de ESTR. GR. SIMPL para la mayoría de los requisitos de B2. Amplia variedad de ESTR. GR. COMPLEJAS. Muy amplia variedad de LÉXICO (incluido el uso adecuado de algunas EXPR. IDIOMÁTICAS) para la mayoría de los requisitos de B2. REG. casi totalmente apropiado.	Muy amplia variedad de ESTR. GR. SIMPL para la mayoría de los requisitos de B2. Amplia variedad de LÉXICO (incluido el uso adecuado de algunas EXPR. IDIOMÁTICAS) para la mayoría de los requisitos de B2. REG. casi totalmente apropiado.	Amplia variedad de ESTR. GR. SIMPL para cumplir en general los requisitos de B2. Variedad relativamente amplia de ESTR. GR. COMPLEJAS. Amplia variedad de LÉXICO que cumplen general los requisitos de B2. REGISTRO en su mayor parte apropiado.	Amplia variedad de ESTR. GR. SIMPL para cumplir los requisitos básicos de B2. Variedad suficiente de ESTR. GR. COMPLEJAS. Variedad de LÉXICO suficiente para cumplir los requisitos básicos de B2. REGISTRO en gran medida apropiado.	ORGANIZACIÓN de ideas en gran medida apropiada (texto fácil de seguir). FORMATO en gran medida correcto. MECANISMOS de COHESIÓN en gran medida eficaces. PUNTUACIÓN en gran medida correcta.	ORGANIZACIÓN de ideas en gran medida apropiada (buenas partes del texto difíciles de seguir). FORMATO solo en parte correcto. MECANISMOS de COHESIÓN generalmente inadecuados y/o insuficientes. PUNTUACIÓN a menudo incorrecta.	ORGANIZACIÓN de ideas en gran medida apropiada (buenas partes del texto difíciles de seguir). FORMATO apenas correcto. MECANISMOS de COHESIÓN muy inadecuados o muy escasos. PUNTUACIÓN muy a menudo incorrecta.	ORGANIZACIÓN de ideas en gran medida apropiada (buenas partes del texto difíciles de seguir). FORMATO apenas correcto. MECANISMOS de COHESIÓN muy inadecuados o muy escasos. PUNTUACIÓN muy a menudo incorrecta.	ORGANIZACIÓN de ideas en gran medida apropiada (buenas partes del texto difíciles de seguir). FORMATO apenas correcto. MECANISMOS de COHESIÓN muy inadecuados o muy escasos. PUNTUACIÓN muy a menudo incorrecta.	El texto es inadecuado incluso para justificar la nota más baja y/o se aparta de los requisitos de la tarea.
<b>RIGUEZ Y VARIEDAD:</b> Estructuras Gramaticales Simples (ESTR. GR. SIMPL) y más complejas (ESTR. GR. COMPLEJAS) apropiadas para B2. Léxico y expr. Registro apropiado, con propiedad y flexibilidad en uso de la lengua en contexto	Uso casi del todo correcto de ESTR. GR. SIMPL. Uso en su mayor parte correcto de ESTR. GR. COMPLEJAS. Uso casi del todo correcto del LÉXICO. Los ERRORES (incl. ORTOGRAFÍA) raramente dificultan la comprensión.	Uso casi del todo correcto de ESTR. GR. SIMPL. Uso en su mayor parte correcto de ESTR. GR. COMPLEJAS. Uso casi del todo correcto del LÉXICO. Los ERRORES (incl. ORTOGRAFÍA) raramente dificultan la comprensión.	Uso en su mayor parte correcto de ESTR. GR. SIMPL. Uso en gran medida correcto de ESTR. GR. COMPLEJAS. Uso en su mayor parte correcto del LÉXICO. Los ERRORES (incl. ORTOGRAFÍA) raramente dificultan la comprensión.	Uso en gran medida correcto de ESTR. GR. SIMPL. Uso generalmente correcto de ESTR. GR. COMPLEJAS. Uso en gran medida correcto del LÉXICO. Los ERRORES (incl. ORTOGRAFÍA) no suelen dificultar la comprensión.	Uso en gran medida correcto de ESTR. GR. SIMPL. Uso generalmente correcto de ESTR. GR. COMPLEJAS. Uso en gran medida correcto del LÉXICO. Los ERRORES (incl. ORTOGRAFÍA) no suelen dificultar la comprensión.	Errores frecuentes en ESTR. GR. SIMPL. Errores muy frecuentes en ESTR. GR. COMPLEJAS. Errores muy frecuentes en el LÉXICO. Los ERRORES (incl. ORTOGRAFÍA) dificultan la comprensión con mucha frecuencia.	Errores muy frecuentes en ESTR. GR. SIMPL. Errores muy frecuentes en ESTR. GR. COMPLEJAS. Errores muy frecuentes en el LÉXICO. Los ERRORES (incl. ORTOGRAFÍA) dificultan la comprensión con mucha frecuencia.	Errores muy frecuentes en ESTR. GR. SIMPL. Errores muy frecuentes en ESTR. GR. COMPLEJAS. Errores muy frecuentes en el LÉXICO. Los ERRORES (incl. ORTOGRAFÍA) dificultan la comprensión con mucha frecuencia.	Errores muy frecuentes en ESTR. GR. SIMPL. Errores muy frecuentes en ESTR. GR. COMPLEJAS. Errores muy frecuentes en el LÉXICO. Los ERRORES (incl. ORTOGRAFÍA) dificultan la comprensión con mucha frecuencia.	El texto es inadecuado incluso para justificar la nota más baja y/o se aparta de los requisitos de la tarea.
<b>CORRECCIÓN:</b> Estructuras gramaticales simples (ESTR. GR. SIMPL) y más complejas (ESTR. GR. COMPLEJAS). Léxico apropiado para B2. Relevancia comunicativa de fallos y errores.	Uso casi del todo correcto de ESTR. GR. SIMPL. Uso en su mayor parte correcto de ESTR. GR. COMPLEJAS. Uso casi del todo correcto del LÉXICO. Los ERRORES (incl. ORTOGRAFÍA) raramente dificultan la comprensión.	Uso casi del todo correcto de ESTR. GR. SIMPL. Uso en su mayor parte correcto de ESTR. GR. COMPLEJAS. Uso casi del todo correcto del LÉXICO. Los ERRORES (incl. ORTOGRAFÍA) raramente dificultan la comprensión.	Uso en su mayor parte correcto de ESTR. GR. SIMPL. Uso en gran medida correcto de ESTR. GR. COMPLEJAS. Uso en su mayor parte correcto del LÉXICO. Los ERRORES (incl. ORTOGRAFÍA) raramente dificultan la comprensión.	Uso en gran medida correcto de ESTR. GR. SIMPL. Uso generalmente correcto de ESTR. GR. COMPLEJAS. Uso en gran medida correcto del LÉXICO. Los ERRORES (incl. ORTOGRAFÍA) no suelen dificultar la comprensión.	Uso en gran medida correcto de ESTR. GR. SIMPL. Uso generalmente correcto de ESTR. GR. COMPLEJAS. Uso en gran medida correcto del LÉXICO. Los ERRORES (incl. ORTOGRAFÍA) no suelen dificultar la comprensión.	Errores frecuentes en ESTR. GR. SIMPL. Errores muy frecuentes en ESTR. GR. COMPLEJAS. Errores muy frecuentes en el LÉXICO. Los ERRORES (incl. ORTOGRAFÍA) dificultan la comprensión con mucha frecuencia.	Errores muy frecuentes en ESTR. GR. SIMPL. Errores muy frecuentes en ESTR. GR. COMPLEJAS. Errores muy frecuentes en el LÉXICO. Los ERRORES (incl. ORTOGRAFÍA) dificultan la comprensión con mucha frecuencia.	Errores muy frecuentes en ESTR. GR. SIMPL. Errores muy frecuentes en ESTR. GR. COMPLEJAS. Errores muy frecuentes en el LÉXICO. Los ERRORES (incl. ORTOGRAFÍA) dificultan la comprensión con mucha frecuencia.	Errores muy frecuentes en ESTR. GR. SIMPL. Errores muy frecuentes en ESTR. GR. COMPLEJAS. Errores muy frecuentes en el LÉXICO. Los ERRORES (incl. ORTOGRAFÍA) dificultan la comprensión con mucha frecuencia.	El texto es inadecuado incluso para justificar la nota más baja y/o se aparta de los requisitos de la tarea.

<p>Nombre y Firma de /la examinador/a</p>	<p>Nota Final Producción Escrita</p> <p style="text-align: center;">_____ / 40</p>
<p>Ejemplos relevantes de la muestra</p>	







PRUEBAS ESPECÍFICAS DE CERTIFICACIÓN 2019/2020

OFICIAL/LIBRE

Junio / Septiembre

IDIOMA: \_\_\_\_\_

NIVEL/GRUPO: \_\_\_\_\_

B2- COPRODUCCIÓN ESCRITA

CRITERIO / NOTA	MF	10	9	8	7	6,5	5	4	2,5	1	0		
<b>CUMPLIMIENTO DE LA TAREA:</b> Ajuste a la tarea. Funciones del lenguaje pertinentes para la tarea. Relevancia y adecuación de ideas razonamientos, opiniones y ejemplos para tema y tarea. Detalles de apoyo relevantes para el contenido. Longitud de texto	<input type="checkbox"/> SE AJUSTA a la tarea casi en su totalidad. <input type="checkbox"/> FUNCIONES pertinentes casi en su totalidad. <input type="checkbox"/> IDEAS, RAZON, OPINIONES Y EJEMPLOS casi del todo pertinentes para casi todo el contenido. <input type="checkbox"/> LONGITUD del texto apropiada.	<input type="checkbox"/> SE AJUSTA a la tarea casi en su mayor parte. <input type="checkbox"/> FUNCIONES pertinentes en su mayor parte. <input type="checkbox"/> IDEAS, RAZON, OPINIONES Y EJEMPLOS en su mayor parte pertinentes. <input type="checkbox"/> DETALLES de apoyo relevantes para la mayor parte del contenido. <input type="checkbox"/> LONGITUD de texto apropiada.	<input type="checkbox"/> SE AJUSTA a la tarea en gran medida. <input type="checkbox"/> FUNCIONES pertinentes. <input type="checkbox"/> IDEAS, RAZON, OPINIONES Y EJEMPLOS en gran medida pertinentes. <input type="checkbox"/> DETALLES de apoyo relevantes en una gran parte del contenido. <input type="checkbox"/> LONGITUD de texto apropiada.	<input type="checkbox"/> SE AJUSTA a la tarea solo en parte. <input type="checkbox"/> FUNCIONES pertinentes solo en parte. <input type="checkbox"/> IDEAS, RAZON, OPINIONES Y EJEMPLOS de apoyo relevantes para el contenido. <input type="checkbox"/> LONGITUD de texto muy insuficiente o excesiva.	<input type="checkbox"/> SE AJUSTA a la tarea solo en parte. <input type="checkbox"/> FUNCIONES pertinentes solo en parte. <input type="checkbox"/> IDEAS, RAZON, OPINIONES Y EJEMPLOS de apoyo relevantes para el contenido. <input type="checkbox"/> LONGITUD de texto muy insuficiente o excesiva.	<input type="checkbox"/> SE AJUSTA a la tarea en gran medida. <input type="checkbox"/> FUNCIONES pertinentes. <input type="checkbox"/> IDEAS, RAZON, OPINIONES Y EJEMPLOS en gran medida pertinentes. <input type="checkbox"/> DETALLES de apoyo relevantes en una gran parte del contenido. <input type="checkbox"/> LONGITUD de texto apropiada.	<input type="checkbox"/> SE AJUSTA a la tarea solo en parte. <input type="checkbox"/> FUNCIONES pertinentes solo en parte. <input type="checkbox"/> IDEAS, RAZON, OPINIONES Y EJEMPLOS de apoyo relevantes para el contenido. <input type="checkbox"/> LONGITUD de texto muy insuficiente o excesiva.	<input type="checkbox"/> SE AJUSTA a la tarea solo en parte. <input type="checkbox"/> FUNCIONES pertinentes solo en parte. <input type="checkbox"/> IDEAS, RAZON, OPINIONES Y EJEMPLOS de apoyo relevantes para el contenido. <input type="checkbox"/> LONGITUD de texto muy insuficiente o excesiva.	<input type="checkbox"/> SE AJUSTA a la tarea solo en parte. <input type="checkbox"/> FUNCIONES pertinentes solo en parte. <input type="checkbox"/> IDEAS, RAZON, OPINIONES Y EJEMPLOS de apoyo relevantes para el contenido. <input type="checkbox"/> LONGITUD de texto muy insuficiente o excesiva.	<input type="checkbox"/> SE AJUSTA a la tarea solo en parte. <input type="checkbox"/> FUNCIONES pertinentes solo en parte. <input type="checkbox"/> IDEAS, RAZON, OPINIONES Y EJEMPLOS de apoyo relevantes para el contenido. <input type="checkbox"/> LONGITUD de texto muy insuficiente o excesiva.	<input type="checkbox"/> La TAREA dista mucho de CUMPLIRSE. <input type="checkbox"/> FUNCIONES poco pertinentes. <input type="checkbox"/> IDEAS, RAZON, OPINIONES Y EJEMPLOS apenas pertinentes. <input type="checkbox"/> Casi ningún DETALLE de apoyo relevante para el contenido. <input type="checkbox"/> LONGITUD de texto muy insuficiente o muy excesiva.	<input type="checkbox"/> El texto es inadecuado incluso para justificar la nota más baja y/o se aparta de los requisitos de la tarea.	
<b>ORGANIZACIÓN DEL TEXTO:</b> Organización de ideas (facilidad para seguir el texto). Convenciones formales de formato con sensibilidad hacia el lector. Mecanismos de cohesión cuando se precisen. Convenciones formales de puntuación.	<input type="checkbox"/> ORG. de ideas casi del todo apropiada (texto muy fácil de seguir). <input type="checkbox"/> FORMATO correcto casi en su totalidad con algo de sensibilidad hacia el lector. <input type="checkbox"/> MECANISMOS de COHESIÓN sumamente eficaces. <input type="checkbox"/> PUNT. correcta casi en su totalidad.	<input type="checkbox"/> ORG. de ideas en su mayor parte apropiada (texto fácil de seguir). <input type="checkbox"/> FORMATO correcto en su mayor parte. <input type="checkbox"/> MECANISMOS de COHESIÓN en su mayor parte eficaces. <input type="checkbox"/> PUNT. correcta en su mayor parte.	<input type="checkbox"/> ORG. de ideas en gran medida apropiada (texto fácil de seguir). <input type="checkbox"/> FORMATO en gran medida correcto. <input type="checkbox"/> MECANISMOS de COHESIÓN en gran medida eficaces. <input type="checkbox"/> PUNTUACIÓN en gran medida correcta.	<input type="checkbox"/> ORG. de ideas solo parcialmente apropiada (bastantes partes del texto difíciles de seguir). <input type="checkbox"/> FORMATO solo en parte correcto. <input type="checkbox"/> MECANISMOS de COHESIÓN generalmente inadecuados y/o insuficientes. <input type="checkbox"/> PUNTUACIÓN a menudo incorrecta.	<input type="checkbox"/> ORG. de ideas casi totalmente inapropiada (texto difícil de seguir). <input type="checkbox"/> FORMATO apenas correcto. <input type="checkbox"/> MECANISMOS de COHESIÓN muy inadecuados o muy escasos. <input type="checkbox"/> PUNTUACIÓN muy a menudo incorrecta.	<input type="checkbox"/> ORGANIZACIÓN de ideas en gran medida apropiada (texto fácil de seguir). <input type="checkbox"/> FORMATO en gran medida correcto. <input type="checkbox"/> MECANISMOS de COHESIÓN en gran medida eficaces. <input type="checkbox"/> PUNTUACIÓN en gran medida correcta.	<input type="checkbox"/> ORGANIZACIÓN de ideas solo parcialmente apropiada (bastantes partes del texto difíciles de seguir). <input type="checkbox"/> FORMATO solo en parte correcto. <input type="checkbox"/> MECANISMOS de COHESIÓN generalmente inadecuados y/o insuficientes. <input type="checkbox"/> PUNTUACIÓN a menudo incorrecta.	<input type="checkbox"/> ORGANIZACIÓN de ideas casi totalmente inapropiada (texto difícil de seguir). <input type="checkbox"/> FORMATO apenas correcto. <input type="checkbox"/> MECANISMOS de COHESIÓN muy inadecuados o muy escasos. <input type="checkbox"/> PUNTUACIÓN muy a menudo incorrecta.	<input type="checkbox"/> ORGANIZACIÓN de ideas casi totalmente inapropiada (texto difícil de seguir). <input type="checkbox"/> FORMATO apenas correcto. <input type="checkbox"/> MECANISMOS de COHESIÓN muy inadecuados o muy escasos. <input type="checkbox"/> PUNTUACIÓN muy a menudo incorrecta.	<input type="checkbox"/> ORGANIZACIÓN de ideas casi totalmente inapropiada (texto difícil de seguir). <input type="checkbox"/> FORMATO apenas correcto. <input type="checkbox"/> MECANISMOS de COHESIÓN muy inadecuados o muy escasos. <input type="checkbox"/> PUNTUACIÓN muy a menudo incorrecta.	<input type="checkbox"/> ORGANIZACIÓN de ideas casi totalmente inapropiada (texto difícil de seguir). <input type="checkbox"/> FORMATO apenas correcto. <input type="checkbox"/> MECANISMOS de COHESIÓN muy inadecuados o muy escasos. <input type="checkbox"/> PUNTUACIÓN muy a menudo incorrecta.	<input type="checkbox"/> ORGANIZACIÓN de ideas casi totalmente inapropiada (texto difícil de seguir). <input type="checkbox"/> FORMATO apenas correcto. <input type="checkbox"/> MECANISMOS de COHESIÓN muy inadecuados o muy escasos. <input type="checkbox"/> PUNTUACIÓN muy a menudo incorrecta.	
<b>RIQUEZA Y VARIEDAD:</b> Estructuras Gramaticales Simples (ESTR. GR. SIMPL.) y más complejas (EST. GR. COMP.) para cumplir los requisitos de temas y tareas de B2. Léxico y expr. idiomáticas apropiadas para B2. Registro apropiado, con propiedad y flexibilidad en uso de la lengua en contexto.	<input type="checkbox"/> Muy amplia variedad de ESTR. GR. SIMPL. para la mayoría de los requisitos de B2. <input type="checkbox"/> Amplia variedad de EST. GR. COMPLEJAS. <input type="checkbox"/> Muy amplia variedad de LÉXICO (incluido el uso adecuado de algunas EXPR. IDIOMÁTICAS) para la mayoría de los requisitos de B2. <input type="checkbox"/> REG. casi totalmente apropiado.	<input type="checkbox"/> Amplia variedad de ESTR. GR. SIMPL. para cumplir en general los requisitos de B2. <input type="checkbox"/> Variedad relativamente amplia de ESTR. GR. COMPLEJAS. <input type="checkbox"/> Amplitud de LÉXICO que cumplen en general los requisitos de B2. <input type="checkbox"/> REGISTRO en su mayor parte apropiado.	<input type="checkbox"/> Variedad de ESTR. GR. SIMPL. suficiente para cumplir los requisitos básicos de B2. <input type="checkbox"/> Variedad suficiente de ESTR. GR. COMPLEJAS. <input type="checkbox"/> Variedad de LÉXICO suficiente para cumplir los requisitos básicos de B2. <input type="checkbox"/> REGISTRO en gran medida apropiado.	<input type="checkbox"/> Variedad limitada de ESTR. GR. SIMPL. para cumplir los requisitos básicos de B2. <input type="checkbox"/> Hace muy pocos intentos de usar ESTR. GR. COMPLEJAS. <input type="checkbox"/> Variedad limitada de LÉXICO para cumplir los requisitos básicos de B2. <input type="checkbox"/> REGISTRO a veces inapropiado.	<input type="checkbox"/> Variedad muy limitada de ESTR. GR. SIMPL. para cumplir los requisitos básicos de B2. <input type="checkbox"/> No intenta usar ESTR. GR. COMPLEJAS. <input type="checkbox"/> Variedad muy limitada de LÉXICO para cumplir los requisitos básicos de B2. <input type="checkbox"/> REGISTRO frecuentemente inapropiado.	<input type="checkbox"/> Variedad de ESTR. GR. SIMPL. suficiente para cumplir los requisitos básicos de B2. <input type="checkbox"/> Variedad suficiente de ESTR. GR. COMPLEJAS. <input type="checkbox"/> Variedad de LÉXICO suficiente para cumplir los requisitos básicos de B2. <input type="checkbox"/> REGISTRO en gran medida apropiado.	<input type="checkbox"/> Variedad limitada de ESTR. GR. SIMPL. para cumplir los requisitos básicos de B2. <input type="checkbox"/> Hace muy pocos intentos de usar ESTR. GR. COMPLEJAS. <input type="checkbox"/> Variedad limitada de LÉXICO para cumplir los requisitos básicos de B2. <input type="checkbox"/> REGISTRO a veces inapropiado.	<input type="checkbox"/> Variedad limitada de ESTR. GR. SIMPL. para cumplir los requisitos básicos de B2. <input type="checkbox"/> Hace muy pocos intentos de usar ESTR. GR. COMPLEJAS. <input type="checkbox"/> Variedad limitada de LÉXICO para cumplir los requisitos básicos de B2. <input type="checkbox"/> REGISTRO a veces inapropiado.	<input type="checkbox"/> Variedad limitada de ESTR. GR. SIMPL. para cumplir los requisitos básicos de B2. <input type="checkbox"/> Hace muy pocos intentos de usar ESTR. GR. COMPLEJAS. <input type="checkbox"/> Variedad limitada de LÉXICO para cumplir los requisitos básicos de B2. <input type="checkbox"/> REGISTRO a veces inapropiado.	<input type="checkbox"/> Variedad limitada de ESTR. GR. SIMPL. para cumplir los requisitos básicos de B2. <input type="checkbox"/> Hace muy pocos intentos de usar ESTR. GR. COMPLEJAS. <input type="checkbox"/> Variedad limitada de LÉXICO para cumplir los requisitos básicos de B2. <input type="checkbox"/> REGISTRO a veces inapropiado.	<input type="checkbox"/> Variedad muy limitada de ESTR. GR. SIMPL. para cumplir los requisitos básicos de B2. <input type="checkbox"/> No intenta usar ESTR. GR. COMPLEJAS. <input type="checkbox"/> Variedad muy limitada de LÉXICO para cumplir los requisitos básicos de B2. <input type="checkbox"/> REGISTRO frecuentemente inapropiado.	<input type="checkbox"/> Errores en ESTR. GR. SIMPL. <input type="checkbox"/> Errores muy frecuentes en ESTR. GR. COMPLEJAS. <input type="checkbox"/> Errores frecuentes en el LÉXICO. <input type="checkbox"/> Los ERRORES (incl. ORTOGRAFÍA) suelen dificultar la comprensión...	<input type="checkbox"/> Errores muy frecuentes en ESTR. GR. SIMPL. <input type="checkbox"/> Errores muy frecuentes en ESTR. GR. COMPLEJAS. <input type="checkbox"/> Errores muy frecuentes en el LÉXICO. <input type="checkbox"/> Los ERRORES (incl. ORTOGRAFÍA) dificultan la comprensión con mucha frecuencia.
<b>CORRECCIÓN</b> Estructuras gramaticales simples (ESTR. GR. SIMPL.) y más complejas (ESTR. GR. COMPLEJAS). Léxico apropiado para B2. Relevancia comunicativa de fallos y errores.	<input type="checkbox"/> Uso casi del todo correcto de ESTR. GR. SIMPL. <input type="checkbox"/> Uso en su mayor parte correcto de ESTR. GR. COMPLEJAS. <input type="checkbox"/> Uso casi del todo correcto del LÉXICO. <input type="checkbox"/> Los ERRORES (incl. ORTOGRAFÍA) raramente dificultan la comprensión.	<input type="checkbox"/> Uso en su mayor parte correcto de ESTR. GR. SIMPL. <input type="checkbox"/> Uso en gran medida correcto de ESTR. GR. COMPLEJAS. <input type="checkbox"/> Uso en su mayor parte correcto del LÉXICO. <input type="checkbox"/> Los ERRORES (incl. ORTOGRAFÍA) raramente dificultan la comprensión.	<input type="checkbox"/> Uso en gran medida correcto de ESTR. GR. SIMPL. <input type="checkbox"/> Uso generalmente correcto de ESTR. GR. COMPLEJAS. <input type="checkbox"/> Uso en gran medida correcto del LÉXICO. <input type="checkbox"/> Los ERRORES (incl. ORTOGRAFÍA) no suelen dificultar la comprensión...	<input type="checkbox"/> Errores frecuentes en ESTR. GR. SIMPL. <input type="checkbox"/> Errores frecuentes en ESTR. GR. COMPLEJAS. <input type="checkbox"/> Errores frecuentes en el LÉXICO. <input type="checkbox"/> Los ERRORES (incl. ORTOGRAFÍA) dificultan la comprensión con frecuencia.	<input type="checkbox"/> Errores muy frecuentes en ESTR. GR. SIMPL. <input type="checkbox"/> Errores muy frecuentes en ESTR. GR. COMPLEJAS. <input type="checkbox"/> Errores muy frecuentes en el LÉXICO. <input type="checkbox"/> Los ERRORES (incl. ORTOGRAFÍA) dificultan la comprensión con mucha frecuencia.	<input type="checkbox"/> Errores en ESTR. GR. SIMPL. <input type="checkbox"/> Errores generalmente correctos de ESTR. GR. COMPLEJAS. <input type="checkbox"/> Errores en gran medida correctos del LÉXICO. <input type="checkbox"/> Los ERRORES (incl. ORTOGRAFÍA) no suelen dificultar la comprensión...	<input type="checkbox"/> Errores frecuentes en ESTR. GR. SIMPL. <input type="checkbox"/> Errores frecuentes en ESTR. GR. COMPLEJAS. <input type="checkbox"/> Errores frecuentes en el LÉXICO. <input type="checkbox"/> Los ERRORES (incl. ORTOGRAFÍA) dificultan la comprensión con frecuencia.	<input type="checkbox"/> Errores muy frecuentes en ESTR. GR. SIMPL. <input type="checkbox"/> Errores muy frecuentes en ESTR. GR. COMPLEJAS. <input type="checkbox"/> Errores muy frecuentes en el LÉXICO. <input type="checkbox"/> Los ERRORES (incl. ORTOGRAFÍA) dificultan la comprensión con mucha frecuencia.	<input type="checkbox"/> Errores muy frecuentes en ESTR. GR. SIMPL. <input type="checkbox"/> Errores muy frecuentes en ESTR. GR. COMPLEJAS. <input type="checkbox"/> Errores muy frecuentes en el LÉXICO. <input type="checkbox"/> Los ERRORES (incl. ORTOGRAFÍA) dificultan la comprensión con mucha frecuencia.	<input type="checkbox"/> Errores muy frecuentes en ESTR. GR. SIMPL. <input type="checkbox"/> Errores muy frecuentes en ESTR. GR. COMPLEJAS. <input type="checkbox"/> Errores muy frecuentes en el LÉXICO. <input type="checkbox"/> Los ERRORES (incl. ORTOGRAFÍA) dificultan la comprensión con mucha frecuencia.	<input type="checkbox"/> Errores muy frecuentes en ESTR. GR. SIMPL. <input type="checkbox"/> Errores muy frecuentes en ESTR. GR. COMPLEJAS. <input type="checkbox"/> Errores muy frecuentes en el LÉXICO. <input type="checkbox"/> Los ERRORES (incl. ORTOGRAFÍA) dificultan la comprensión con mucha frecuencia.	<input type="checkbox"/> Errores muy frecuentes en ESTR. GR. SIMPL. <input type="checkbox"/> Errores muy frecuentes en ESTR. GR. COMPLEJAS. <input type="checkbox"/> Errores muy frecuentes en el LÉXICO. <input type="checkbox"/> Los ERRORES (incl. ORTOGRAFÍA) dificultan la comprensión con mucha frecuencia.	

Nota Final Coproducción Escrita	Nota Final Producción y Coproducción Escrita
_____/ 40	_____/ 80
Nota final de ambos/as examinadores/as	Nombre y Firma del/la examinador/a
* SUPERADO    ** NO SUPERADO	_____

Ejemplos relevantes de la muestra



PRUEBAS ESPECÍFICAS DE CERTIFICACIÓN 2019 / 2020

NIVEL / GRUPO: IDIOMA: Junio / Septiembre OFICIAL / LIBRE

C1- PRODUCCIÓN ORAL

CRITERIOS / NOTA	10	9	8	7	6,5	5	4	3,5	1	0
<b>CUMPLIMIENTO DE LA TAREA:</b> Ajuste de la tarea. Funciones del lenguaje pertinentes para la tarea. Relevancia y adecuación de ideas razonamientos opiniones y ejemplos para el tema y la tarea. Detalles de apoyo relevantes para el contenido. Duración del monólogo.	SE AJUSTA a la tarea casi en su totalidad. FUNCIONES del lenguaje pertinentes casi en su totalidad. IDEAS, RAZONAMIENTOS, OPINIONES y EJEMPLOS claros, precisos y pertinentes. DETALLES de apoyo relevantes para casi todos los puntos del contenido. DURACIÓN del monólogo apropiada.	SE AJUSTA a la tarea en su mayor parte. FUNCIONES del lenguaje pertinentes en su mayor parte. IDEAS, RAZONAMIENTOS, OPINIONES y EJEMPLOS en su mayor parte claros, precisos y pertinentes. DETALLES de apoyo relevantes para la mayor parte de los puntos del contenido. DURACIÓN del monólogo apropiada.	SE AJUSTA a la tarea en su mayor parte. FUNCIONES del lenguaje pertinentes en su mayor parte. IDEAS, RAZONAMIENTOS, OPINIONES y EJEMPLOS en su mayor parte claros, precisos y pertinentes. DETALLES de apoyo relevantes para la mayor parte de los puntos del contenido. DURACIÓN del monólogo apropiada.	SE AJUSTA a la tarea en su mayor parte. FUNCIONES del lenguaje pertinentes en su mayor parte. IDEAS, RAZONAMIENTOS, OPINIONES y EJEMPLOS en su mayor parte claros, precisos y pertinentes. DETALLES de apoyo relevantes para la mayor parte de los puntos del contenido. DURACIÓN del monólogo apropiada.	SE AJUSTA a la tarea en su mayor parte. FUNCIONES del lenguaje pertinentes en su mayor parte. IDEAS, RAZONAMIENTOS, OPINIONES y EJEMPLOS en su mayor parte claros, precisos y pertinentes. DETALLES de apoyo relevantes para la mayor parte de los puntos del contenido. DURACIÓN del monólogo apropiada.	SE AJUSTA a la tarea solo en parte. FUNCIONES del lenguaje pertinentes a la tarea expresadas a menudo de forma inadecuada. IDEAS, RAZONAMIENTOS, OPINIONES y EJEMPLOS solo en parte pertinentes. POCOS DETALLES de apoyo relevantes para el contenido. DURACIÓN del monólogo muy insuficiente o muy excesiva.	SE AJUSTA a la tarea solo en parte. FUNCIONES del lenguaje pertinentes a la tarea expresadas a menudo de forma inadecuada. IDEAS, RAZONAMIENTOS, OPINIONES y EJEMPLOS solo en parte pertinentes. POCOS DETALLES de apoyo relevantes para el contenido. DURACIÓN del monólogo muy insuficiente o muy excesiva.	SE AJUSTA a la tarea solo en parte. FUNCIONES del lenguaje pertinentes a la tarea expresadas a menudo de forma inadecuada. IDEAS, RAZONAMIENTOS, OPINIONES y EJEMPLOS solo en parte pertinentes. POCOS DETALLES de apoyo relevantes para el contenido. DURACIÓN del monólogo muy insuficiente o muy excesiva.	La TAREA dista mucho de CUMPLIRSE FUNCIONES del lenguaje pertinentes a la tarea IDEAS, RAZONAMIENTOS, OPINIONES y EJEMPLOS impresos y apenas pertinentes. Casi ningún DETALLE de apoyo relevante para el contenido DURACIÓN del monólogo muy insuficiente o muy excesiva.	El texto es inadecuado incluso para justificar la nota más baja y/o se aparta de los requisitos de la tarea
<b>ORGANIZACIÓN</b> Organización de ideas: coherencia (facilidad para seguir el monólogo). Fluidez textual. Convenciones del discurso monológico. Mecanismos de cohesión cuando se precisan.	ORG. de ideas es fácil de seguir. Discurso sumamente FLUIDO y NATURAL. Convenciones del DISCURSO monológico seguidas <b>prácticamente</b> en su totalidad. MECANISMOS de COHESIÓN sumamente eficaces cuando se precisan.	ORG. de ideas es apropiada en su mayor parte (monólogo fácil de seguir). Discurso sumamente FLUIDO y NATURAL. Convenciones del DISCURSO monológico seguidas en su mayor parte. MECANISMOS de COHESIÓN en su mayor parte eficaces cuando se precisan.	ORG. de ideas es apropiada en su mayor parte (monólogo fácil de seguir). Discurso sumamente FLUIDO y NATURAL. Convenciones del DISCURSO monológico seguidas en su mayor parte. MECANISMOS de COHESIÓN en su mayor parte eficaces cuando se precisan.	ORG. de ideas es apropiada en su mayor parte (monólogo fácil de seguir). Discurso sumamente FLUIDO y NATURAL. Convenciones del DISCURSO monológico seguidas en su mayor parte. MECANISMOS de COHESIÓN en su mayor parte eficaces cuando se precisan.	ORG. de ideas es apropiada en su mayor parte (monólogo fácil de seguir). Discurso sumamente FLUIDO y NATURAL. Convenciones del DISCURSO monológico seguidas en su mayor parte. MECANISMOS de COHESIÓN en su mayor parte eficaces cuando se precisan.	ORG. de ideas solo en parte apropiada (gran parte del monólogo difícil de seguir). Discurso FLUIDO y NATURAL solo en parte. Convenciones del DISCURSO monológico seguidas solo en parte. MECANISMOS de COHESIÓN generalmente inadecuados y/o insuficientes cuando se precisan.	ORG. de ideas solo en parte apropiada (gran parte del monólogo difícil de seguir). Discurso FLUIDO y NATURAL solo en parte. Convenciones del DISCURSO monológico seguidas solo en parte. MECANISMOS de COHESIÓN generalmente inadecuados y/o insuficientes cuando se precisan.	ORG. de ideas casi totalmente inapropiada (monólogo difícil de seguir). Apenas usa un discurso FLUIDO y NATURAL. Convenciones del DISCURSO monológico apenas seguidas MECANISMOS de COHESIÓN inadecuados o muy escasos cuando se precisan.	ORG. de ideas casi totalmente inapropiada (monólogo difícil de seguir). Apenas usa un discurso FLUIDO y NATURAL. Convenciones del DISCURSO monológico apenas seguidas MECANISMOS de COHESIÓN inadecuados o muy escasos cuando se precisan.	ORG. de ideas casi totalmente inapropiada (monólogo difícil de seguir). Apenas usa un discurso FLUIDO y NATURAL. Convenciones del DISCURSO monológico apenas seguidas MECANISMOS de COHESIÓN inadecuados o muy escasos cuando se precisan.
<b>CONTROL FONOLÓGICO</b> Pronunciación clara y natural y presencia de errores fonológicos. Repertorio de patrones de acento, ritmo y entonación, detalles de matiz y el tono actual del hablante.	PRON. es totalmente clara y natural, con muy pocos ERRORES FONOLÓGICOS que casi nunca dificultan la comprensión. ACENT., RITMO Y ENTONACIÓN, eficaces que posibilitan comunicar detalles y matices de SIGNIFICADO y de TONO actual.	PRON. es clara y natural en su mayor parte, con pocos ERRORES FONOLÓGICOS que apenas dificultan la comprensión. ACENT., RITMO Y ENTONACIÓN, sumamente eficaces que posibilitan comunicar matices de SIGNIFICADO y de TONO actual.	PRON. es clara y natural en su mayor parte, con pocos ERRORES FONOLÓGICOS que apenas dificultan la comprensión. ACENT., RITMO Y ENTONACIÓN, sumamente eficaces que posibilitan comunicar matices de SIGNIFICADO y de TONO actual.	PRON. es clara y natural en su mayor parte, con pocos ERRORES FONOLÓGICOS que apenas dificultan la comprensión. ACENT., RITMO Y ENTONACIÓN, sumamente eficaces que posibilitan comunicar matices de SIGNIFICADO y de TONO actual.	PRON. es clara y natural en su mayor parte, con pocos ERRORES FONOLÓGICOS que apenas dificultan la comprensión. ACENT., RITMO Y ENTONACIÓN, sumamente eficaces que posibilitan comunicar matices de SIGNIFICADO y de TONO actual.	PRON. es clara y natural en su mayor parte, con pocos ERRORES FONOLÓGICOS que apenas dificultan la comprensión. ACENT., RITMO Y ENTONACIÓN, sumamente eficaces que posibilitan comunicar matices de SIGNIFICADO y de TONO actual.	PRON. es clara y natural en su mayor parte, con pocos ERRORES FONOLÓGICOS que apenas dificultan la comprensión. ACENT., RITMO Y ENTONACIÓN, sumamente eficaces que posibilitan comunicar matices de SIGNIFICADO y de TONO actual.	PRON. es clara y natural en su mayor parte, con pocos ERRORES FONOLÓGICOS que apenas dificultan la comprensión. ACENT., RITMO Y ENTONACIÓN, sumamente eficaces que posibilitan comunicar matices de SIGNIFICADO y de TONO actual.	PRON. es clara y natural en su mayor parte, con pocos ERRORES FONOLÓGICOS que apenas dificultan la comprensión. ACENT., RITMO Y ENTONACIÓN, sumamente eficaces que posibilitan comunicar matices de SIGNIFICADO y de TONO actual.	PRON. es clara y natural en su mayor parte, con pocos ERRORES FONOLÓGICOS que apenas dificultan la comprensión. ACENT., RITMO Y ENTONACIÓN, sumamente eficaces que posibilitan comunicar matices de SIGNIFICADO y de TONO actual.
<b>RIQUEZA Y VARIEDAD</b> Estructuras de gramática oral (EST. GR. ORAL) que cumplen los requisitos de CI-, temas y tareas de CI. Léxico y expresiones idiomáticas que cumplen los requisitos de propiedad y flexibilidad.	Excepcionalmente amplia variedad de EST. GR. ORAL que cumple casi en su totalidad los requisitos de CI. Excepcionalmente amplia variedad de VOC. y EXPRESIONES IDIOMÁTICAS que cumple casi en su totalidad los requisitos de CI. REGISTRO es totalmente apropiado. Usa casi de todo el repertorio de ESTR. GR. ORAL.	Muy amplia variedad de EST. GR. ORAL que cumple en su mayor parte los requisitos de CI. Muy amplia variedad de VOC. y EXPRESIONES IDIOMÁTICAS que cumple en su mayor parte los requisitos de CI. REGISTRO en su mayor parte apropiado. Usa en su mayor parte el repertorio de ESTR. GR. ORAL.	Muy amplia variedad de EST. GR. ORAL que cumple en su mayor parte los requisitos de CI. Muy amplia variedad de VOC. y EXPRESIONES IDIOMÁTICAS que cumple en su mayor parte los requisitos de CI. REGISTRO en su mayor parte apropiado. Usa en su mayor parte el repertorio de ESTR. GR. ORAL.	Muy amplia variedad de EST. GR. ORAL que cumple en su mayor parte los requisitos de CI. Muy amplia variedad de VOC. y EXPRESIONES IDIOMÁTICAS que cumple en su mayor parte los requisitos de CI. REGISTRO en su mayor parte apropiado. Usa en su mayor parte el repertorio de ESTR. GR. ORAL.	Muy amplia variedad de EST. GR. ORAL que cumple en su mayor parte los requisitos de CI. Muy amplia variedad de VOC. y EXPRESIONES IDIOMÁTICAS que cumple en su mayor parte los requisitos de CI. REGISTRO en su mayor parte apropiado. Usa en su mayor parte el repertorio de ESTR. GR. ORAL.	Amplia variedad de EST. GR. ORAL a veces insuficiente para cumplir los requisitos básicos de CI. Repertorio LÉXICO a veces insuficiente para cumplir los requisitos básicos de CI. REGISTRO a veces inapropiado.	Amplia variedad de EST. GR. ORAL a veces insuficiente para cumplir los requisitos básicos de CI. Repertorio LÉXICO a veces insuficiente para cumplir los requisitos básicos de CI. REGISTRO a veces inapropiado.	Amplia variedad de EST. GR. ORAL a veces insuficiente para cumplir los requisitos básicos de CI. Repertorio LÉXICO a veces insuficiente para cumplir los requisitos básicos de CI. REGISTRO a veces inapropiado.	Amplia variedad de EST. GR. ORAL a veces insuficiente para cumplir los requisitos básicos de CI. Repertorio LÉXICO a veces insuficiente para cumplir los requisitos básicos de CI. REGISTRO a veces inapropiado.	Amplia variedad de EST. GR. ORAL a veces insuficiente para cumplir los requisitos básicos de CI. Repertorio LÉXICO a veces insuficiente para cumplir los requisitos básicos de CI. REGISTRO a veces inapropiado.
<b>CORRECCION</b> Estructuras de gramática oral (EST. GR. ORAL) que cumplen los requisitos de CI-, Léxico y expresiones idiomáticas que cumplen los requisitos de temas y tareas de CI. Relevancia comunic. de fallos y errores.	Usa casi de todo el repertorio de VOC. y EXPRESIONES IDIOMÁTICAS. Los ERRORES casi nunca dificultan la comprensión.	Usa en su mayor parte el repertorio de VOC. y EXPRESIONES IDIOMÁTICAS. Los ERRORES muy raramente dificultan la comprensión.	Usa en su mayor parte el repertorio de VOC. y EXPRESIONES IDIOMÁTICAS. Los ERRORES muy raramente dificultan la comprensión.	Usa en su mayor parte el repertorio de VOC. y EXPRESIONES IDIOMÁTICAS. Los ERRORES muy raramente dificultan la comprensión.	Usa en su mayor parte el repertorio de VOC. y EXPRESIONES IDIOMÁTICAS. Los ERRORES muy raramente dificultan la comprensión.	Usa en su mayor parte el repertorio de VOC. y EXPRESIONES IDIOMÁTICAS. Los ERRORES muy raramente dificultan la comprensión.	Usa en su mayor parte el repertorio de VOC. y EXPRESIONES IDIOMÁTICAS. Los ERRORES muy raramente dificultan la comprensión.	Usa en su mayor parte el repertorio de VOC. y EXPRESIONES IDIOMÁTICAS. Los ERRORES muy raramente dificultan la comprensión.	Usa en su mayor parte el repertorio de VOC. y EXPRESIONES IDIOMÁTICAS. Los ERRORES muy raramente dificultan la comprensión.	Usa en su mayor parte el repertorio de VOC. y EXPRESIONES IDIOMÁTICAS. Los ERRORES muy raramente dificultan la comprensión.

Nombre y firma del/la Examinador/a

Nota Final Producción Oral

\_\_\_\_\_ / 50





PRUEBAS ESPECÍFICAS DE CERTIFICACIÓN 2019 / 2020



NIVEL/GRUPO: \_\_\_\_\_ IDIOMA: \_\_\_\_\_ Junio / Septiembre OFICIAL/LIBRE  
 C1- COPRODUCCIÓN ORAL

CRITERIOS / NOTA	10	9	8	7	6,5	6	5	4	2,5	1	0
<b>CUMPLIMIENTO DE LA TAREA:</b> Ajuste de la tarea. Funciones del lenguaje pertinentes para la tarea. Relevancia y adecuación de ideas razonamientos opiniones y ejemplos para el tema y la tarea. Detalles de apoyo relevantes para el contenido. Duración del diálogo.	<input type="checkbox"/> SE AJUSTA a la tarea casi en su totalidad. <input type="checkbox"/> FUNCIONES del lenguaje pertinentes casi en su totalidad. <input type="checkbox"/> IDEAS, RAZONAMIENTOS, OPINIONES y EJEMPLOS casi todos los precisos y pertinentes. <input type="checkbox"/> DETALLES de apoyo relevantes para casi todos los puntos del contenido. <input type="checkbox"/> DURACIÓN del diálogo apropiada.	<input type="checkbox"/> SE AJUSTA a la tarea en su mayor parte. <input type="checkbox"/> FUNCIONES del lenguaje pertinentes en su mayor parte. <input type="checkbox"/> IDEAS, RAZONAMIENTOS, OPINIONES y EJEMPLOS en su mayor parte claros, precisos y pertinentes. <input type="checkbox"/> DETALLES de apoyo relevantes para la mayor parte de los puntos del contenido. <input type="checkbox"/> DURACIÓN del diálogo apropiada.	<input type="checkbox"/> SE AJUSTA a la tarea en gran medida. <input type="checkbox"/> FUNCIONES del lenguaje pertinentes en gran medida. <input type="checkbox"/> IDEAS, RAZONAMIENTOS, OPINIONES y EJEMPLOS en gran medida claros y pertinentes. <input type="checkbox"/> DETALLES de apoyo relevantes para una gran parte del contenido. <input type="checkbox"/> DURACIÓN del diálogo en gran medida apropiada.	<input type="checkbox"/> SE AJUSTA a la tarea solo en parte. <input type="checkbox"/> FUNCIONES del lenguaje pertinentes a la tarea vegrupreadas a menudo de forma inadecuada. <input type="checkbox"/> IDEAS, RAZONAMIENTOS, OPINIONES y/o EJEMPLOS solo en parte pertinentes. <input type="checkbox"/> Pocos DETALLES de apoyo relevantes para el contenido. <input type="checkbox"/> DURACIÓN del diálogo insuficiente o excesiva.	<input type="checkbox"/> SE AJUSTA a la tarea solo en parte. <input type="checkbox"/> FUNCIONES del lenguaje pertinentes a la tarea vegrupreadas a menudo de forma inadecuada. <input type="checkbox"/> IDEAS, RAZONAMIENTOS, OPINIONES y/o EJEMPLOS solo en parte pertinentes. <input type="checkbox"/> Pocos DETALLES de apoyo relevantes para el contenido. <input type="checkbox"/> DURACIÓN del diálogo insuficiente o excesiva.	<input type="checkbox"/> SE AJUSTA a la tarea solo en parte. <input type="checkbox"/> FUNCIONES del lenguaje pertinentes a la tarea vegrupreadas a menudo de forma inadecuada. <input type="checkbox"/> IDEAS, RAZONAMIENTOS, OPINIONES y/o EJEMPLOS solo en parte pertinentes. <input type="checkbox"/> Pocos DETALLES de apoyo relevantes para el contenido. <input type="checkbox"/> DURACIÓN del diálogo insuficiente o excesiva.	<input type="checkbox"/> SE AJUSTA a la tarea solo en parte. <input type="checkbox"/> FUNCIONES del lenguaje pertinentes a la tarea vegrupreadas a menudo de forma inadecuada. <input type="checkbox"/> IDEAS, RAZONAMIENTOS, OPINIONES y/o EJEMPLOS solo en parte pertinentes. <input type="checkbox"/> Pocos DETALLES de apoyo relevantes para el contenido. <input type="checkbox"/> DURACIÓN del diálogo insuficiente o excesiva.	<input type="checkbox"/> SE AJUSTA a la tarea solo en parte. <input type="checkbox"/> FUNCIONES del lenguaje pertinentes a la tarea vegrupreadas a menudo de forma inadecuada. <input type="checkbox"/> IDEAS, RAZONAMIENTOS, OPINIONES y/o EJEMPLOS solo en parte pertinentes. <input type="checkbox"/> Pocos DETALLES de apoyo relevantes para el contenido. <input type="checkbox"/> DURACIÓN del diálogo insuficiente o excesiva.	<input type="checkbox"/> SE AJUSTA a la tarea solo en parte. <input type="checkbox"/> FUNCIONES del lenguaje pertinentes a la tarea vegrupreadas a menudo de forma inadecuada. <input type="checkbox"/> IDEAS, RAZONAMIENTOS, OPINIONES y/o EJEMPLOS solo en parte pertinentes. <input type="checkbox"/> Pocos DETALLES de apoyo relevantes para el contenido. <input type="checkbox"/> DURACIÓN del diálogo insuficiente o excesiva.	<input type="checkbox"/> SE AJUSTA a la tarea solo en parte. <input type="checkbox"/> FUNCIONES del lenguaje pertinentes a la tarea vegrupreadas a menudo de forma inadecuada. <input type="checkbox"/> IDEAS, RAZONAMIENTOS, OPINIONES y/o EJEMPLOS solo en parte pertinentes. <input type="checkbox"/> Pocos DETALLES de apoyo relevantes para el contenido. <input type="checkbox"/> DURACIÓN del diálogo insuficiente o excesiva.	<input type="checkbox"/> SE AJUSTA a la tarea solo en parte. <input type="checkbox"/> FUNCIONES del lenguaje pertinentes a la tarea vegrupreadas a menudo de forma inadecuada. <input type="checkbox"/> IDEAS, RAZONAMIENTOS, OPINIONES y/o EJEMPLOS solo en parte pertinentes. <input type="checkbox"/> Pocos DETALLES de apoyo relevantes para el contenido. <input type="checkbox"/> DURACIÓN del diálogo insuficiente o excesiva.
<b>INTERACCIÓN</b> -Fluidez. Participación e iniciativa. Adaptación. Gestión del turno de palabra (iniciación-comprensión-respuesta) y negociación del significado	<input type="checkbox"/> Discurso casi completamente FLUIDO y ESPONTÁNEO, con casi ninguna vacilación. <input type="checkbox"/> PARTICIPACIÓN sumamente activa. <input type="checkbox"/> Sumamente capaz de ADAPTARSE a la situación comunicativa. <input type="checkbox"/> TURNO de palabra sumamente eficaz con sensibilidad hacia el interlocutor, y negociación del significado eficaz.	<input type="checkbox"/> Discurso en su mayor parte FLUIDO y ESPONTÁNEO, sin apenas vacilaciones. <input type="checkbox"/> PARTICIPACIÓN activa en su mayor parte. <input type="checkbox"/> Capaz en su mayor parte de ADAPTARSE a la situación comunicativa. <input type="checkbox"/> TURNO de palabra en su mayor parte eficaz con sensibilidad hacia el interlocutor, y negociación del significado eficaz.	<input type="checkbox"/> Discurso en gran medida FLUIDO y ESPONTÁNEO, con vacilaciones esporádicas. <input type="checkbox"/> PARTICIPACIÓN activa en gran medida. <input type="checkbox"/> Capacidad en gran medida de ADAPTARSE a la situación comunicativa. <input type="checkbox"/> TURNO de palabra en gran medida eficaz con sensibilidad hacia el interlocutor, y negociación del significado eficaz.	<input type="checkbox"/> Discurso solo en parte FLUIDO y ESPONTÁNEO, con algunas vacilaciones que a veces requieren apoyo y/o repetición. <input type="checkbox"/> PARTICIPACIÓN limitada. <input type="checkbox"/> Generalmente incapaz de ADAPTARSE a la situación comunicativa. <input type="checkbox"/> TURNO de palabra muy poco eficaz con poca sensibilidad hacia el interlocutor.	<input type="checkbox"/> Discurso solo en parte FLUIDO y ESPONTÁNEO, con algunas vacilaciones que a veces requieren apoyo y/o repetición. <input type="checkbox"/> PARTICIPACIÓN limitada. <input type="checkbox"/> Generalmente incapaz de ADAPTARSE a la situación comunicativa. <input type="checkbox"/> TURNO de palabra muy poco eficaz con poca sensibilidad hacia el interlocutor.	<input type="checkbox"/> Discurso solo en parte FLUIDO y ESPONTÁNEO, con algunas vacilaciones que a veces requieren apoyo y/o repetición. <input type="checkbox"/> PARTICIPACIÓN limitada. <input type="checkbox"/> Generalmente incapaz de ADAPTARSE a la situación comunicativa. <input type="checkbox"/> TURNO de palabra muy poco eficaz con poca sensibilidad hacia el interlocutor.	<input type="checkbox"/> Discurso solo en parte FLUIDO y ESPONTÁNEO, con algunas vacilaciones que a veces requieren apoyo y/o repetición. <input type="checkbox"/> PARTICIPACIÓN limitada. <input type="checkbox"/> Generalmente incapaz de ADAPTARSE a la situación comunicativa. <input type="checkbox"/> TURNO de palabra muy poco eficaz con poca sensibilidad hacia el interlocutor.	<input type="checkbox"/> Discurso solo en parte FLUIDO y ESPONTÁNEO, con algunas vacilaciones que a veces requieren apoyo y/o repetición. <input type="checkbox"/> PARTICIPACIÓN limitada. <input type="checkbox"/> Generalmente incapaz de ADAPTARSE a la situación comunicativa. <input type="checkbox"/> TURNO de palabra muy poco eficaz con poca sensibilidad hacia el interlocutor.	<input type="checkbox"/> Discurso solo en parte FLUIDO y ESPONTÁNEO, con algunas vacilaciones que a veces requieren apoyo y/o repetición. <input type="checkbox"/> PARTICIPACIÓN limitada. <input type="checkbox"/> Generalmente incapaz de ADAPTARSE a la situación comunicativa. <input type="checkbox"/> TURNO de palabra muy poco eficaz con poca sensibilidad hacia el interlocutor.	<input type="checkbox"/> Discurso solo en parte FLUIDO y ESPONTÁNEO, con algunas vacilaciones que a veces requieren apoyo y/o repetición. <input type="checkbox"/> PARTICIPACIÓN limitada. <input type="checkbox"/> Generalmente incapaz de ADAPTARSE a la situación comunicativa. <input type="checkbox"/> TURNO de palabra muy poco eficaz con poca sensibilidad hacia el interlocutor.	<input type="checkbox"/> Discurso solo en parte FLUIDO y ESPONTÁNEO, con algunas vacilaciones que a veces requieren apoyo y/o repetición. <input type="checkbox"/> PARTICIPACIÓN limitada. <input type="checkbox"/> Generalmente incapaz de ADAPTARSE a la situación comunicativa. <input type="checkbox"/> TURNO de palabra muy poco eficaz con poca sensibilidad hacia el interlocutor.
<b>CONTROL FONOLÓGICO</b> Pronunciación clara y natural y presencia de errores fonológicos. Repertorio de patrones de acento, ritmo y entonación de palabras y frases y de tono actitudinal del hablante.	<input type="checkbox"/> PRON. casi totalmente clara y natural, con muy pocos ERRORES FONOLÓGICOS que casi nunca dificultan la comprensión. <input type="checkbox"/> ACENT., RITMO y ENTONACIÓN casi totalmente eficaces que posibilita comunicar DETALLES y Matices de significado y de TONO actitudinal. <input type="checkbox"/> Excepcionalmente amplia variedad de EST. GR. ORAL que cumple casi en su totalidad los requisitos de CI.	<input type="checkbox"/> PRON. en su mayor parte clara y natural, con pocos ERRORES FONOLÓGICOS que apenas dificultan la comprensión. <input type="checkbox"/> ACENT., RITMO y ENTONACIÓN sumamente eficaces que posibilita comunicar Matices de significado y de TONO actitudinal. <input type="checkbox"/> Muy amplia variedad de EST. GR. ORAL que cumple en su mayor parte los requisitos de CI.	<input type="checkbox"/> PRON. en gran medida clara y natural, con ERRORES FONOLÓGICOS que raramente dificultan la comprensión. <input type="checkbox"/> ACENT., RITMO y ENTONACIÓN en su mayor parte eficaces que posibilita comunicar algunos Matices de significado y de TONO actitudinal. <input type="checkbox"/> Amplia variedad de EST. GR. ORAL que cumplen los requisitos básicos de CI.	<input type="checkbox"/> PRON. parcialmente clara, con frecuentes ERRORES FONOLÓGICOS que a menudo dificultan la comprensión. <input type="checkbox"/> ACENT., RITMO y ENTONACIÓN, eficaces solo en parte que no hace posible comunicar suficientes Matices de significado y de TONO actitudinal. <input type="checkbox"/> Repertorio de EST. GR. ORAL frecuentemente insuficiente para cumplir los requisitos básicos de CI.	<input type="checkbox"/> PRON. parcialmente clara, con frecuentes ERRORES FONOLÓGICOS que a menudo dificultan la comprensión. <input type="checkbox"/> ACENT., RITMO y ENTONACIÓN, eficaces solo en parte que no hace posible comunicar suficientes Matices de significado y de TONO actitudinal. <input type="checkbox"/> Repertorio de EST. GR. ORAL frecuentemente insuficiente para cumplir los requisitos básicos de CI.	<input type="checkbox"/> PRON. parcialmente clara, con frecuentes ERRORES FONOLÓGICOS que a menudo dificultan la comprensión. <input type="checkbox"/> ACENT., RITMO y ENTONACIÓN, eficaces solo en parte que no hace posible comunicar suficientes Matices de significado y de TONO actitudinal. <input type="checkbox"/> Repertorio de EST. GR. ORAL frecuentemente insuficiente para cumplir los requisitos básicos de CI.	<input type="checkbox"/> PRON. parcialmente clara, con frecuentes ERRORES FONOLÓGICOS que a menudo dificultan la comprensión. <input type="checkbox"/> ACENT., RITMO y ENTONACIÓN, eficaces solo en parte que no hace posible comunicar suficientes Matices de significado y de TONO actitudinal. <input type="checkbox"/> Repertorio de EST. GR. ORAL frecuentemente insuficiente para cumplir los requisitos básicos de CI.	<input type="checkbox"/> PRON. parcialmente clara, con frecuentes ERRORES FONOLÓGICOS que a menudo dificultan la comprensión. <input type="checkbox"/> ACENT., RITMO y ENTONACIÓN, eficaces solo en parte que no hace posible comunicar suficientes Matices de significado y de TONO actitudinal. <input type="checkbox"/> Repertorio de EST. GR. ORAL frecuentemente insuficiente para cumplir los requisitos básicos de CI.	<input type="checkbox"/> PRON. parcialmente clara, con frecuentes ERRORES FONOLÓGICOS que a menudo dificultan la comprensión. <input type="checkbox"/> ACENT., RITMO y ENTONACIÓN, eficaces solo en parte que no hace posible comunicar suficientes Matices de significado y de TONO actitudinal. <input type="checkbox"/> Repertorio de EST. GR. ORAL frecuentemente insuficiente para cumplir los requisitos básicos de CI.	<input type="checkbox"/> PRON. parcialmente clara, con frecuentes ERRORES FONOLÓGICOS que a menudo dificultan la comprensión. <input type="checkbox"/> ACENT., RITMO y ENTONACIÓN, eficaces solo en parte que no hace posible comunicar suficientes Matices de significado y de TONO actitudinal. <input type="checkbox"/> Repertorio de EST. GR. ORAL frecuentemente insuficiente para cumplir los requisitos básicos de CI.	<input type="checkbox"/> PRON. parcialmente clara, con frecuentes ERRORES FONOLÓGICOS que a menudo dificultan la comprensión. <input type="checkbox"/> ACENT., RITMO y ENTONACIÓN, eficaces solo en parte que no hace posible comunicar suficientes Matices de significado y de TONO actitudinal. <input type="checkbox"/> Repertorio de EST. GR. ORAL frecuentemente insuficiente para cumplir los requisitos básicos de CI.
<b>RIQUEZA Y VARIEDAD</b> Estructuras de gramática oral (EST. GR. ORAL) que cumplen los requisitos de léxico y exp. idiomáticas que cumplen los requisitos de temas y tareas de CI. Registro apropiado (propiedad y flexibilidad)	<input type="checkbox"/> Uso casi de todo el repertorio de EST. GR. ORAL que cumple casi en su totalidad los requisitos de CI.	<input type="checkbox"/> Uso en su mayor parte apropiado. Registro en su mayor parte apropiado.	<input type="checkbox"/> Uso en gran medida apropiado. Registro en gran medida apropiado.	<input type="checkbox"/> Uso solo en parte apropiado. Registro solo en parte apropiado.	<input type="checkbox"/> Uso solo en parte apropiado. Registro solo en parte apropiado.	<input type="checkbox"/> Uso solo en parte apropiado. Registro solo en parte apropiado.	<input type="checkbox"/> Uso solo en parte apropiado. Registro solo en parte apropiado.	<input type="checkbox"/> Uso solo en parte apropiado. Registro solo en parte apropiado.	<input type="checkbox"/> Uso solo en parte apropiado. Registro solo en parte apropiado.	<input type="checkbox"/> Uso solo en parte apropiado. Registro solo en parte apropiado.	<input type="checkbox"/> Uso solo en parte apropiado. Registro solo en parte apropiado.
<b>CORRECCIÓN</b> Estructuras de gramática oral (EST. GR. ORAL) que cumplen los requisitos de CI. Léxico y exp. idiomáticas que cumplen los requisitos de temas y tareas de CI. Relevancia comunicativa de fallos y errores.	<input type="checkbox"/> Uso casi de todo el repertorio de EST. GR. ORAL que cumple casi en su totalidad los requisitos de CI.	<input type="checkbox"/> Uso en su mayor parte apropiado. Registro en su mayor parte apropiado.	<input type="checkbox"/> Uso en gran medida apropiado. Registro en gran medida apropiado.	<input type="checkbox"/> Uso solo en parte apropiado. Registro solo en parte apropiado.	<input type="checkbox"/> Uso solo en parte apropiado. Registro solo en parte apropiado.	<input type="checkbox"/> Uso solo en parte apropiado. Registro solo en parte apropiado.	<input type="checkbox"/> Uso solo en parte apropiado. Registro solo en parte apropiado.	<input type="checkbox"/> Uso solo en parte apropiado. Registro solo en parte apropiado.	<input type="checkbox"/> Uso solo en parte apropiado. Registro solo en parte apropiado.	<input type="checkbox"/> Uso solo en parte apropiado. Registro solo en parte apropiado.	<input type="checkbox"/> Uso solo en parte apropiado. Registro solo en parte apropiado.

Nota Final Coproducción Oral	Nota Final Producción y Coproducción Oral
_____/ 50	_____/ 100
Nota final de los dos examinadores	Nombre y Firma del/la Examinador/a
_____/ 200	_____
<input type="checkbox"/> SUPERADO <input type="checkbox"/> NO SUPERADO	



PRUEBAS ESPECÍFICAS DE CERTIFICACIÓN 2019 / 2020

NIVEL / GRUPO: \_\_\_\_\_ IDIOMA: \_\_\_\_\_ Junio / Septiembre OFICIAL / LIBRE

C1- PRODUCCIÓN ESCRITA



NOMBRE: \_\_\_\_\_

CRITERIO / NOTA	10	9	8	7	6,5	5	4	2,5	1	0
<b>CUMPLIMIENTO DE LA TAREA</b> Ajuste a la tarea. Funciones del lenguaje pertinentes para la tarea. Relevancia y adecuación de ideas. Razonamientos, opiniones y ejemplos para tema y tarea. Detalles de apoyo relevantes para el contenido. Longitud de la tarea.	<input type="checkbox"/> SE AUSTA a la tarea en su totalidad. <input type="checkbox"/> FUNCIONES pertinentes casi en su totalidad. <input type="checkbox"/> IDEAS, ARGUMENTOS, OPINIONES Y EJEMPLOS para el tema y la tarea. <input type="checkbox"/> DETALLES de apoyo relevantes para casi todos los contenidos. <input type="checkbox"/> LONGITUD del texto apropiada.	<input type="checkbox"/> SE AUSTA a la tarea en su mayor parte. <input type="checkbox"/> FUNCIONES pertinentes en su mayor parte. <input type="checkbox"/> IDEAS, ARGUMENTOS, OPINIONES Y EJEMPLOS para el tema y la tarea. <input type="checkbox"/> DETALLES de apoyo relevantes para la mayoría de los contenidos. <input type="checkbox"/> LONGITUD de texto apropiada.	<input type="checkbox"/> SE AUSTA a la tarea en gran medida apropiada (texto generalmente fácil de seguir). <input type="checkbox"/> FORMATO correcto en su mayor parte con sensibilidad hacia el lector. <input type="checkbox"/> Uso en su mayor parte efectivo de MECANISMOS de COHESIÓN pertinentes cuando se precisan. <input type="checkbox"/> PUNTO en su mayor parte correcta.	<input type="checkbox"/> ORIG. de ideas en gran medida apropiada (texto generalmente fácil de seguir). <input type="checkbox"/> FORMATO en gran medida correcto mostrando algo de sensibilidad hacia el lector. <input type="checkbox"/> Uso en gran medida eficaz de MECANISMOS de COHESIÓN pertinentes cuando se precisan. <input type="checkbox"/> PUNTO en gran medida correcta.	<input type="checkbox"/> ORIG. de ideas en gran medida apropiada (texto generalmente fácil de seguir). <input type="checkbox"/> FORMATO en gran medida correcto mostrando algo de sensibilidad hacia el lector. <input type="checkbox"/> Uso en gran medida eficaz de MECANISMOS de COHESIÓN pertinentes cuando se precisan. <input type="checkbox"/> PUNTO en gran medida correcta.	<input type="checkbox"/> ORIG. de ideas en gran medida apropiada (texto generalmente fácil de seguir). <input type="checkbox"/> FORMATO en gran medida correcto mostrando algo de sensibilidad hacia el lector. <input type="checkbox"/> Uso en gran medida eficaz de MECANISMOS de COHESIÓN pertinentes cuando se precisan. <input type="checkbox"/> PUNTO en gran medida correcta.	<input type="checkbox"/> ORIG. de ideas en gran medida apropiada (texto generalmente fácil de seguir). <input type="checkbox"/> FORMATO en gran medida correcto mostrando algo de sensibilidad hacia el lector. <input type="checkbox"/> Uso en gran medida eficaz de MECANISMOS de COHESIÓN pertinentes cuando se precisan. <input type="checkbox"/> PUNTO en gran medida correcta.	<input type="checkbox"/> ORIG. de ideas en gran medida apropiada (texto generalmente fácil de seguir). <input type="checkbox"/> FORMATO en gran medida correcto mostrando algo de sensibilidad hacia el lector. <input type="checkbox"/> Uso en gran medida eficaz de MECANISMOS de COHESIÓN pertinentes cuando se precisan. <input type="checkbox"/> PUNTO en gran medida correcta.	<input type="checkbox"/> ORIG. de ideas en gran medida apropiada (texto generalmente fácil de seguir). <input type="checkbox"/> FORMATO en gran medida correcto mostrando algo de sensibilidad hacia el lector. <input type="checkbox"/> Uso en gran medida eficaz de MECANISMOS de COHESIÓN pertinentes cuando se precisan. <input type="checkbox"/> PUNTO en gran medida correcta.	<input type="checkbox"/> ORIG. de ideas en gran medida apropiada (texto generalmente fácil de seguir). <input type="checkbox"/> FORMATO en gran medida correcto mostrando algo de sensibilidad hacia el lector. <input type="checkbox"/> Uso en gran medida eficaz de MECANISMOS de COHESIÓN pertinentes cuando se precisan. <input type="checkbox"/> PUNTO en gran medida correcta.
<b>ORGANIZACIÓN DEL TEXTO</b> para seguir el texto). Convenciones formales de formato con sensibilidad hacia el lector. Mecanismos de cohesión cuando se precisan. Convenciones formales de puntuación.	<input type="checkbox"/> ORIG. de ideas en su totalidad apropiada (texto muy fácil de seguir). <input type="checkbox"/> FORMATO correcto casi en su totalidad con sensibilidad hacia el lector. <input type="checkbox"/> Uso muy efectivo de MECANISMOS de COHESIÓN pertinentes cuando se precisan. <input type="checkbox"/> PUNTO casi completamente correcta.	<input type="checkbox"/> ORIG. de ideas en su totalidad apropiada (texto muy fácil de seguir). <input type="checkbox"/> FORMATO correcto casi en su totalidad con sensibilidad hacia el lector. <input type="checkbox"/> Uso muy efectivo de MECANISMOS de COHESIÓN pertinentes cuando se precisan. <input type="checkbox"/> PUNTO casi completamente correcta.	<input type="checkbox"/> ORIG. de ideas en su mayoría apropiada (texto fácil de seguir). <input type="checkbox"/> FORMATO correcto en su mayor parte con sensibilidad hacia el lector. <input type="checkbox"/> Uso en su mayor parte efectivo de MECANISMOS de COHESIÓN pertinentes cuando se precisan. <input type="checkbox"/> PUNTO en su mayor parte correcta.	<input type="checkbox"/> ORIG. de ideas en gran medida apropiada (texto generalmente fácil de seguir). <input type="checkbox"/> FORMATO en gran medida correcto mostrando algo de sensibilidad hacia el lector. <input type="checkbox"/> Uso en gran medida eficaz de MECANISMOS de COHESIÓN pertinentes cuando se precisan. <input type="checkbox"/> PUNTO en gran medida correcta.	<input type="checkbox"/> ORIG. de ideas en gran medida apropiada (texto generalmente fácil de seguir). <input type="checkbox"/> FORMATO en gran medida correcto mostrando algo de sensibilidad hacia el lector. <input type="checkbox"/> Uso en gran medida eficaz de MECANISMOS de COHESIÓN pertinentes cuando se precisan. <input type="checkbox"/> PUNTO en gran medida correcta.	<input type="checkbox"/> ORIG. de ideas en gran medida apropiada (texto generalmente fácil de seguir). <input type="checkbox"/> FORMATO en gran medida correcto mostrando algo de sensibilidad hacia el lector. <input type="checkbox"/> Uso en gran medida eficaz de MECANISMOS de COHESIÓN pertinentes cuando se precisan. <input type="checkbox"/> PUNTO en gran medida correcta.	<input type="checkbox"/> ORIG. de ideas en gran medida apropiada (texto generalmente fácil de seguir). <input type="checkbox"/> FORMATO en gran medida correcto mostrando algo de sensibilidad hacia el lector. <input type="checkbox"/> Uso en gran medida eficaz de MECANISMOS de COHESIÓN pertinentes cuando se precisan. <input type="checkbox"/> PUNTO en gran medida correcta.	<input type="checkbox"/> ORIG. de ideas en gran medida apropiada (texto generalmente fácil de seguir). <input type="checkbox"/> FORMATO en gran medida correcto mostrando algo de sensibilidad hacia el lector. <input type="checkbox"/> Uso en gran medida eficaz de MECANISMOS de COHESIÓN pertinentes cuando se precisan. <input type="checkbox"/> PUNTO en gran medida correcta.	<input type="checkbox"/> ORIG. de ideas en gran medida apropiada (texto generalmente fácil de seguir). <input type="checkbox"/> FORMATO en gran medida correcto mostrando algo de sensibilidad hacia el lector. <input type="checkbox"/> Uso en gran medida eficaz de MECANISMOS de COHESIÓN pertinentes cuando se precisan. <input type="checkbox"/> PUNTO en gran medida correcta.	<input type="checkbox"/> ORIG. de ideas en gran medida apropiada (texto generalmente fácil de seguir). <input type="checkbox"/> FORMATO en gran medida correcto mostrando algo de sensibilidad hacia el lector. <input type="checkbox"/> Uso en gran medida eficaz de MECANISMOS de COHESIÓN pertinentes cuando se precisan. <input type="checkbox"/> PUNTO en gran medida correcta.
<b>RIGUEZ Y VARIEDAD</b> Estructuras Gramaticales (simples y complejas) para cumplir los requisitos de temas y tareas de C1. Léxico y expresiones idiomáticas apropiadas para C1. Registro apropiado, con propiedad y flexibilidad en el uso del idioma en contexto.	<input type="checkbox"/> Excepcionalmente amplia variedad de ESTR. GRAMATICALES, que cumplen casi en su totalidad los requisitos de los temas y tareas de C1. <input type="checkbox"/> Excepcionalmente amplia variedad de VOC. y EXPRESIONES IDIOMÁTICAS que cumplen casi en su totalidad los requisitos de los temas y tareas de C1. <input type="checkbox"/> REGISTRO casi totalmente apropiado.	<input type="checkbox"/> Excepcionalmente amplia variedad de ESTR. GRAMATICALES, que cumplen casi en su totalidad los requisitos de los temas y tareas de C1. <input type="checkbox"/> Excepcionalmente amplia variedad de VOC. y EXPRESIONES IDIOMÁTICAS que cumplen casi en su totalidad los requisitos de los temas y tareas de C1. <input type="checkbox"/> REGISTRO casi totalmente apropiado.	<input type="checkbox"/> Variedad muy amplia de ESTR. GRAMATICALES, que cumplen en su mayoría los requisitos de los temas y tareas de C1. <input type="checkbox"/> Variedad muy amplia de VOC. y EXPRESIONES IDIOMÁTICAS que cumplen en su mayoría los requisitos de los temas y tareas de C1. <input type="checkbox"/> REGISTRO en su mayor parte apropiado.	<input type="checkbox"/> Amplia variedad de ESTRUCTURAS GRAMATICALES que cumplen los requisitos básicos de los temas y tareas de C1. <input type="checkbox"/> Amplia variedad de VOCABULARIO Y EXPRESIONES IDIOMÁTICAS que cumplen los requisitos básicos de los temas y tareas de C1. <input type="checkbox"/> REGISTRO en gran medida apropiado para el contexto de la tarea.	<input type="checkbox"/> Amplia variedad de ESTRUCTURAS GRAMATICALES que cumplen los requisitos básicos de los temas y tareas de C1. <input type="checkbox"/> Amplia variedad de VOCABULARIO Y EXPRESIONES IDIOMÁTICAS que cumplen los requisitos básicos de los temas y tareas de C1. <input type="checkbox"/> REGISTRO en gran medida apropiado para el contexto de la tarea.	<input type="checkbox"/> Amplia variedad de ESTRUCTURAS GRAMATICALES que cumplen los requisitos básicos de los temas y tareas de C1. <input type="checkbox"/> Amplia variedad de VOCABULARIO Y EXPRESIONES IDIOMÁTICAS que cumplen los requisitos básicos de los temas y tareas de C1. <input type="checkbox"/> REGISTRO en gran medida apropiado para el contexto de la tarea.	<input type="checkbox"/> Amplia variedad de ESTRUCTURAS GRAMATICALES que cumplen los requisitos básicos de los temas y tareas de C1. <input type="checkbox"/> Amplia variedad de VOCABULARIO Y EXPRESIONES IDIOMÁTICAS que cumplen los requisitos básicos de los temas y tareas de C1. <input type="checkbox"/> REGISTRO en gran medida apropiado para el contexto de la tarea.	<input type="checkbox"/> Amplia variedad de ESTRUCTURAS GRAMATICALES que cumplen los requisitos básicos de los temas y tareas de C1. <input type="checkbox"/> Amplia variedad de VOCABULARIO Y EXPRESIONES IDIOMÁTICAS que cumplen los requisitos básicos de los temas y tareas de C1. <input type="checkbox"/> REGISTRO en gran medida apropiado para el contexto de la tarea.	<input type="checkbox"/> Amplia variedad de ESTRUCTURAS GRAMATICALES que cumplen los requisitos básicos de los temas y tareas de C1. <input type="checkbox"/> Amplia variedad de VOCABULARIO Y EXPRESIONES IDIOMÁTICAS que cumplen los requisitos básicos de los temas y tareas de C1. <input type="checkbox"/> REGISTRO en gran medida apropiado para el contexto de la tarea.	<input type="checkbox"/> Amplia variedad de ESTRUCTURAS GRAMATICALES que cumplen los requisitos básicos de los temas y tareas de C1. <input type="checkbox"/> Amplia variedad de VOCABULARIO Y EXPRESIONES IDIOMÁTICAS que cumplen los requisitos básicos de los temas y tareas de C1. <input type="checkbox"/> REGISTRO en gran medida apropiado para el contexto de la tarea.
<b>CORRECCIÓN</b> Estructuras gramaticales (simples y complejas). Léxico apropiado para C1. Relevancia comunicativa de palabras y errores.	<input type="checkbox"/> Uso casi del todo correcto de ESTRUCTURAS GRAMATICALES. <input type="checkbox"/> Uso casi del todo correcto de VOC. y EXPRESIONES IDIOMÁTICAS. <input type="checkbox"/> Los ERRORES casi nunca dificultan la comprensión.	<input type="checkbox"/> Uso casi del todo correcto de ESTRUCTURAS GRAMATICALES. <input type="checkbox"/> Uso casi del todo correcto de VOC. y EXPRESIONES IDIOMÁTICAS. <input type="checkbox"/> Los ERRORES casi nunca dificultan la comprensión.	<input type="checkbox"/> Uso en su mayor parte correcto de ESTRUCTURAS GRAMATICALES. <input type="checkbox"/> Uso en su mayor parte correcto de VOC. y EXPRESIONES IDIOMÁTICAS. <input type="checkbox"/> Los ERRORES (incluidos ORTOG. y gram.) raramente dificultan la comprensión.	<input type="checkbox"/> Uso en gran medida correcto de ESTRUCTURAS GRAMATICALES. <input type="checkbox"/> Uso en gran medida correcto de VOC. y EXPRESIONES IDIOMÁTICAS. <input type="checkbox"/> Los ERRORES (incluidos ORTOG. y gram.) apenas dificultan la comprensión.	<input type="checkbox"/> Uso en gran medida correcto de ESTRUCTURAS GRAMATICALES. <input type="checkbox"/> Uso en gran medida correcto de VOC. y EXPRESIONES IDIOMÁTICAS. <input type="checkbox"/> Los ERRORES (incluidos ORTOG. y gram.) apenas dificultan la comprensión.	<input type="checkbox"/> Uso en gran medida correcto de ESTRUCTURAS GRAMATICALES. <input type="checkbox"/> Uso en gran medida correcto de VOC. y EXPRESIONES IDIOMÁTICAS. <input type="checkbox"/> Los ERRORES (incluidos ORTOG. y gram.) apenas dificultan la comprensión.	<input type="checkbox"/> Uso en gran medida correcto de ESTRUCTURAS GRAMATICALES. <input type="checkbox"/> Uso en gran medida correcto de VOC. y EXPRESIONES IDIOMÁTICAS. <input type="checkbox"/> Los ERRORES (incluidos ORTOG. y gram.) apenas dificultan la comprensión.	<input type="checkbox"/> Uso en gran medida correcto de ESTRUCTURAS GRAMATICALES. <input type="checkbox"/> Uso en gran medida correcto de VOC. y EXPRESIONES IDIOMÁTICAS. <input type="checkbox"/> Los ERRORES (incluidos ORTOG. y gram.) apenas dificultan la comprensión.	<input type="checkbox"/> Uso en gran medida correcto de ESTRUCTURAS GRAMATICALES. <input type="checkbox"/> Uso en gran medida correcto de VOC. y EXPRESIONES IDIOMÁTICAS. <input type="checkbox"/> Los ERRORES (incluidos ORTOG. y gram.) apenas dificultan la comprensión.	<input type="checkbox"/> Uso en gran medida correcto de ESTRUCTURAS GRAMATICALES. <input type="checkbox"/> Uso en gran medida correcto de VOC. y EXPRESIONES IDIOMÁTICAS. <input type="checkbox"/> Los ERRORES (incluidos ORTOG. y gram.) apenas dificultan la comprensión.

Ejemplos relevantes de la muestra	Nombre y Firma de /la examinador/a
_____/ 40	





PRUEBAS ESPECÍFICAS DE CERTIFICACIÓN 2019 / 2020

OFICIAL / LIBRE

Junio / Septiembre

NIVEL / GRUPO: \_\_\_\_\_ IDIOMA: \_\_\_\_\_

CI- COPRODUCCIÓN ESCRITA



NOMBRE: \_\_\_\_\_

CRITERIO / NOTA	NF	10	9	8	7	6,5	5	4	2,5	1	0	
<b>CUMPLIMIENTO DE LA TAREA</b> Ajuste a la tarea. Fundaciones del lenguaje pertinentes para la tarea. Relevancia y adecuación de ideas razonamientos, opiniones y ejemplos para tema y tarea. Detalles de apoyo relevantes para el contenido. Longitud de la tarea	<input type="checkbox"/> SE AJUSTA a la tarea casi en su totalidad. <input type="checkbox"/> FUNCIONES pertinentes casi en su totalidad. <input type="checkbox"/> IDEAS, ARGUMENTOS, OPINIONES Y EJEMPLOS para tema y tarea, relevantes para el tema y la tarea. <input type="checkbox"/> DETALLES de apoyo relevantes para casi todos los contenidos. <input type="checkbox"/> LONGITUD del texto apropiada.	<input type="checkbox"/> SE AJUSTA a la tarea en su mayor parte. <input type="checkbox"/> FUNCIONES pertinentes en su mayor parte. <input type="checkbox"/> IDEAS, ARGUMENTOS, OPINIONES Y EJEMPLOS para tema y tarea, precisos y relevantes para el tema y la tarea. <input type="checkbox"/> DETALLES de apoyo relevantes para la mayoría de los contenidos. <input type="checkbox"/> LONGITUD de texto apropiada.	<input type="checkbox"/> SE AJUSTA a la tarea en su mayor parte. <input type="checkbox"/> FUNCIONES pertinentes en su mayor parte. <input type="checkbox"/> IDEAS, ARGUMENTOS, OPINIONES Y EJEMPLOS para tema y tarea, precisos y relevantes para el tema y la tarea. <input type="checkbox"/> DETALLES de apoyo relevantes para la mayoría de los contenidos. <input type="checkbox"/> LONGITUD de texto apropiada.	<input type="checkbox"/> SE AJUSTA a la tarea en su mayor parte. <input type="checkbox"/> FUNCIONES pertinentes en su mayor parte. <input type="checkbox"/> IDEAS, ARGUMENTOS, OPINIONES Y EJEMPLOS para tema y tarea, precisos y relevantes para el tema y la tarea. <input type="checkbox"/> DETALLES de apoyo relevantes para la mayoría de los contenidos. <input type="checkbox"/> LONGITUD de texto apropiada.	<input type="checkbox"/> SE AJUSTA a la tarea en su mayor parte. <input type="checkbox"/> FUNCIONES pertinentes en su mayor parte. <input type="checkbox"/> IDEAS, ARGUMENTOS, OPINIONES Y EJEMPLOS para tema y tarea, precisos y relevantes para el tema y la tarea. <input type="checkbox"/> DETALLES de apoyo relevantes para la mayoría de los contenidos. <input type="checkbox"/> LONGITUD de texto apropiada.	<input type="checkbox"/> SE AJUSTA a la tarea en su mayor parte. <input type="checkbox"/> FUNCIONES pertinentes en su mayor parte. <input type="checkbox"/> IDEAS, ARGUMENTOS, OPINIONES Y EJEMPLOS para tema y tarea, precisos y relevantes para el tema y la tarea. <input type="checkbox"/> DETALLES de apoyo relevantes para la mayoría de los contenidos. <input type="checkbox"/> LONGITUD de texto apropiada.	<input type="checkbox"/> SE AJUSTA a la tarea en su mayor parte. <input type="checkbox"/> FUNCIONES pertinentes en su mayor parte. <input type="checkbox"/> IDEAS, ARGUMENTOS, OPINIONES Y EJEMPLOS para tema y tarea, precisos y relevantes para el tema y la tarea. <input type="checkbox"/> DETALLES de apoyo relevantes para la mayoría de los contenidos. <input type="checkbox"/> LONGITUD de texto apropiada.	<input type="checkbox"/> SE AJUSTA a la tarea en su mayor parte. <input type="checkbox"/> FUNCIONES pertinentes en su mayor parte. <input type="checkbox"/> IDEAS, ARGUMENTOS, OPINIONES Y EJEMPLOS para tema y tarea, precisos y relevantes para el tema y la tarea. <input type="checkbox"/> DETALLES de apoyo relevantes para la mayoría de los contenidos. <input type="checkbox"/> LONGITUD de texto apropiada.	<input type="checkbox"/> SE AJUSTA a la tarea en su mayor parte. <input type="checkbox"/> FUNCIONES pertinentes en su mayor parte. <input type="checkbox"/> IDEAS, ARGUMENTOS, OPINIONES Y EJEMPLOS para tema y tarea, precisos y relevantes para el tema y la tarea. <input type="checkbox"/> DETALLES de apoyo relevantes para la mayoría de los contenidos. <input type="checkbox"/> LONGITUD de texto apropiada.	<input type="checkbox"/> SE AJUSTA a la tarea en su mayor parte. <input type="checkbox"/> FUNCIONES pertinentes en su mayor parte. <input type="checkbox"/> IDEAS, ARGUMENTOS, OPINIONES Y EJEMPLOS para tema y tarea, precisos y relevantes para el tema y la tarea. <input type="checkbox"/> DETALLES de apoyo relevantes para la mayoría de los contenidos. <input type="checkbox"/> LONGITUD de texto apropiada.	<input type="checkbox"/> SE AJUSTA a la tarea en su mayor parte. <input type="checkbox"/> FUNCIONES pertinentes en su mayor parte. <input type="checkbox"/> IDEAS, ARGUMENTOS, OPINIONES Y EJEMPLOS para tema y tarea, precisos y relevantes para el tema y la tarea. <input type="checkbox"/> DETALLES de apoyo relevantes para la mayoría de los contenidos. <input type="checkbox"/> LONGITUD de texto apropiada.	
<b>ORGANIZACIÓN DEL TEXTO</b> Organización de ideas (facilidad para seguir el texto). Conveniencias formales de formato con sensibilidad hacia el lector. Mecanismos de cohesión cuando se precisan. Conveniencias formales de puntuación.	<input type="checkbox"/> ORIG. de ideas casi del todo apropiada (texto muy fácil de seguir). <input type="checkbox"/> FORMATO correcto casi en su totalidad con sensibilidad hacia el lector. <input type="checkbox"/> USO muy efectivo de MECANISMOS de COHESIÓN pertinentes cuando se precisan. <input type="checkbox"/> PUNT. casi completamente correcta.	<input type="checkbox"/> ORIG. de ideas casi del todo apropiada (texto muy fácil de seguir). <input type="checkbox"/> FORMATO correcto casi en su totalidad con sensibilidad hacia el lector. <input type="checkbox"/> USO muy efectivo de MECANISMOS de COHESIÓN pertinentes cuando se precisan. <input type="checkbox"/> PUNT. casi completamente correcta.	<input type="checkbox"/> ORIG. de ideas casi del todo apropiada (texto muy fácil de seguir). <input type="checkbox"/> FORMATO correcto casi en su totalidad con sensibilidad hacia el lector. <input type="checkbox"/> USO muy efectivo de MECANISMOS de COHESIÓN pertinentes cuando se precisan. <input type="checkbox"/> PUNT. casi completamente correcta.	<input type="checkbox"/> ORIG. de ideas casi del todo apropiada (texto muy fácil de seguir). <input type="checkbox"/> FORMATO correcto casi en su totalidad con sensibilidad hacia el lector. <input type="checkbox"/> USO muy efectivo de MECANISMOS de COHESIÓN pertinentes cuando se precisan. <input type="checkbox"/> PUNT. casi completamente correcta.	<input type="checkbox"/> ORIG. de ideas casi del todo apropiada (texto muy fácil de seguir). <input type="checkbox"/> FORMATO correcto casi en su totalidad con sensibilidad hacia el lector. <input type="checkbox"/> USO muy efectivo de MECANISMOS de COHESIÓN pertinentes cuando se precisan. <input type="checkbox"/> PUNT. casi completamente correcta.	<input type="checkbox"/> ORIG. de ideas casi del todo apropiada (texto muy fácil de seguir). <input type="checkbox"/> FORMATO correcto casi en su totalidad con sensibilidad hacia el lector. <input type="checkbox"/> USO muy efectivo de MECANISMOS de COHESIÓN pertinentes cuando se precisan. <input type="checkbox"/> PUNT. casi completamente correcta.	<input type="checkbox"/> ORIG. de ideas casi del todo apropiada (texto muy fácil de seguir). <input type="checkbox"/> FORMATO correcto casi en su totalidad con sensibilidad hacia el lector. <input type="checkbox"/> USO muy efectivo de MECANISMOS de COHESIÓN pertinentes cuando se precisan. <input type="checkbox"/> PUNT. casi completamente correcta.	<input type="checkbox"/> ORIG. de ideas casi del todo apropiada (texto muy fácil de seguir). <input type="checkbox"/> FORMATO correcto casi en su totalidad con sensibilidad hacia el lector. <input type="checkbox"/> USO muy efectivo de MECANISMOS de COHESIÓN pertinentes cuando se precisan. <input type="checkbox"/> PUNT. casi completamente correcta.	<input type="checkbox"/> ORIG. de ideas casi del todo apropiada (texto muy fácil de seguir). <input type="checkbox"/> FORMATO correcto casi en su totalidad con sensibilidad hacia el lector. <input type="checkbox"/> USO muy efectivo de MECANISMOS de COHESIÓN pertinentes cuando se precisan. <input type="checkbox"/> PUNT. casi completamente correcta.	<input type="checkbox"/> ORIG. de ideas casi del todo apropiada (texto muy fácil de seguir). <input type="checkbox"/> FORMATO correcto casi en su totalidad con sensibilidad hacia el lector. <input type="checkbox"/> USO muy efectivo de MECANISMOS de COHESIÓN pertinentes cuando se precisan. <input type="checkbox"/> PUNT. casi completamente correcta.	<input type="checkbox"/> ORIG. de ideas casi del todo apropiada (texto muy fácil de seguir). <input type="checkbox"/> FORMATO correcto casi en su totalidad con sensibilidad hacia el lector. <input type="checkbox"/> USO muy efectivo de MECANISMOS de COHESIÓN pertinentes cuando se precisan. <input type="checkbox"/> PUNT. casi completamente correcta.	<input type="checkbox"/> ORIG. de ideas casi del todo apropiada (texto muy fácil de seguir). <input type="checkbox"/> FORMATO correcto casi en su totalidad con sensibilidad hacia el lector. <input type="checkbox"/> USO muy efectivo de MECANISMOS de COHESIÓN pertinentes cuando se precisan. <input type="checkbox"/> PUNT. casi completamente correcta.
<b>RIQUEZA Y VARIEDAD</b> Estructuras Gramaticales (simples y complejas) para cumplir los requisitos de temas y tareas de CI. Léxico y expresiones idiomáticas apropiadas para CI. Registro apropiado, con propiedad y flexibilidad en el uso del idioma en contexto.	<input type="checkbox"/> Excepcionalmente amplia variedad de ESTR. GRAMATICALES, que cumplen casi en su totalidad los requisitos de los temas y tareas de CI. <input type="checkbox"/> Excepcionalmente amplia variedad de VOC. y EXPRESIONES IDIOMÁTICAS que cumplen casi en su totalidad los requisitos de los temas y tareas de CI. <input type="checkbox"/> REGISTRO casi totalmente apropiado.	<input type="checkbox"/> Variedad muy amplia de ESTR. GRAMATICALES, que cumplen en su mayoría los requisitos de los temas y tareas de CI. <input type="checkbox"/> Variedad muy amplia de VOC. y EXPRESIONES IDIOMÁTICAS que cumplen en su mayoría los requisitos de los temas y tareas de CI. <input type="checkbox"/> REGISTRO en su mayor parte apropiado.	<input type="checkbox"/> Variedad muy amplia de ESTR. GRAMATICALES, que cumplen en su mayoría los requisitos de los temas y tareas de CI. <input type="checkbox"/> Variedad muy amplia de VOC. y EXPRESIONES IDIOMÁTICAS que cumplen en su mayoría los requisitos de los temas y tareas de CI. <input type="checkbox"/> REGISTRO en su mayor parte apropiado.	<input type="checkbox"/> Variedad muy amplia de ESTR. GRAMATICALES, que cumplen en su mayoría los requisitos de los temas y tareas de CI. <input type="checkbox"/> Variedad muy amplia de VOC. y EXPRESIONES IDIOMÁTICAS que cumplen en su mayoría los requisitos de los temas y tareas de CI. <input type="checkbox"/> REGISTRO en su mayor parte apropiado.	<input type="checkbox"/> Variedad muy amplia de ESTR. GRAMATICALES, que cumplen en su mayoría los requisitos de los temas y tareas de CI. <input type="checkbox"/> Variedad muy amplia de VOC. y EXPRESIONES IDIOMÁTICAS que cumplen en su mayoría los requisitos de los temas y tareas de CI. <input type="checkbox"/> REGISTRO en su mayor parte apropiado.	<input type="checkbox"/> Variedad muy amplia de ESTR. GRAMATICALES, que cumplen en su mayoría los requisitos de los temas y tareas de CI. <input type="checkbox"/> Variedad muy amplia de VOC. y EXPRESIONES IDIOMÁTICAS que cumplen en su mayoría los requisitos de los temas y tareas de CI. <input type="checkbox"/> REGISTRO en su mayor parte apropiado.	<input type="checkbox"/> Variedad muy amplia de ESTR. GRAMATICALES, que cumplen en su mayoría los requisitos de los temas y tareas de CI. <input type="checkbox"/> Variedad muy amplia de VOC. y EXPRESIONES IDIOMÁTICAS que cumplen en su mayoría los requisitos de los temas y tareas de CI. <input type="checkbox"/> REGISTRO en su mayor parte apropiado.	<input type="checkbox"/> Variedad muy amplia de ESTR. GRAMATICALES, que cumplen en su mayoría los requisitos de los temas y tareas de CI. <input type="checkbox"/> Variedad muy amplia de VOC. y EXPRESIONES IDIOMÁTICAS que cumplen en su mayoría los requisitos de los temas y tareas de CI. <input type="checkbox"/> REGISTRO en su mayor parte apropiado.	<input type="checkbox"/> Variedad muy amplia de ESTR. GRAMATICALES, que cumplen en su mayoría los requisitos de los temas y tareas de CI. <input type="checkbox"/> Variedad muy amplia de VOC. y EXPRESIONES IDIOMÁTICAS que cumplen en su mayoría los requisitos de los temas y tareas de CI. <input type="checkbox"/> REGISTRO en su mayor parte apropiado.	<input type="checkbox"/> Variedad muy amplia de ESTR. GRAMATICALES, que cumplen en su mayoría los requisitos de los temas y tareas de CI. <input type="checkbox"/> Variedad muy amplia de VOC. y EXPRESIONES IDIOMÁTICAS que cumplen en su mayoría los requisitos de los temas y tareas de CI. <input type="checkbox"/> REGISTRO en su mayor parte apropiado.	<input type="checkbox"/> Variedad muy amplia de ESTR. GRAMATICALES, que cumplen en su mayoría los requisitos de los temas y tareas de CI. <input type="checkbox"/> Variedad muy amplia de VOC. y EXPRESIONES IDIOMÁTICAS que cumplen en su mayoría los requisitos de los temas y tareas de CI. <input type="checkbox"/> REGISTRO en su mayor parte apropiado.	<input type="checkbox"/> Variedad muy amplia de ESTR. GRAMATICALES, que cumplen en su mayoría los requisitos de los temas y tareas de CI. <input type="checkbox"/> Variedad muy amplia de VOC. y EXPRESIONES IDIOMÁTICAS que cumplen en su mayoría los requisitos de los temas y tareas de CI. <input type="checkbox"/> REGISTRO en su mayor parte apropiado.
<b>CORRECCIÓN</b> Estructuras gramaticales (simples y complejas). Léxico apropiado para CI. Relevancia comunicativa de fallos y errores.	<input type="checkbox"/> USO casi del todo correcto de ESTRUCTURAS GRAMATICALES. <input type="checkbox"/> USO casi del todo correcto de VOC. y EXPRESIONES IDIOMÁTICAS. <input type="checkbox"/> LOS ERRORES casi nunca dificultan la comprensión.	<input type="checkbox"/> USO casi del todo correcto de ESTRUCTURAS GRAMATICALES. <input type="checkbox"/> USO casi del todo correcto de VOC. y EXPRESIONES IDIOMÁTICAS. <input type="checkbox"/> LOS ERRORES casi nunca dificultan la comprensión.	<input type="checkbox"/> USO casi del todo correcto de ESTRUCTURAS GRAMATICALES. <input type="checkbox"/> USO casi del todo correcto de VOC. y EXPRESIONES IDIOMÁTICAS. <input type="checkbox"/> LOS ERRORES casi nunca dificultan la comprensión.	<input type="checkbox"/> USO casi del todo correcto de ESTRUCTURAS GRAMATICALES. <input type="checkbox"/> USO casi del todo correcto de VOC. y EXPRESIONES IDIOMÁTICAS. <input type="checkbox"/> LOS ERRORES casi nunca dificultan la comprensión.	<input type="checkbox"/> USO casi del todo correcto de ESTRUCTURAS GRAMATICALES. <input type="checkbox"/> USO casi del todo correcto de VOC. y EXPRESIONES IDIOMÁTICAS. <input type="checkbox"/> LOS ERRORES casi nunca dificultan la comprensión.	<input type="checkbox"/> USO casi del todo correcto de ESTRUCTURAS GRAMATICALES. <input type="checkbox"/> USO casi del todo correcto de VOC. y EXPRESIONES IDIOMÁTICAS. <input type="checkbox"/> LOS ERRORES casi nunca dificultan la comprensión.	<input type="checkbox"/> USO casi del todo correcto de ESTRUCTURAS GRAMATICALES. <input type="checkbox"/> USO casi del todo correcto de VOC. y EXPRESIONES IDIOMÁTICAS. <input type="checkbox"/> LOS ERRORES casi nunca dificultan la comprensión.	<input type="checkbox"/> USO casi del todo correcto de ESTRUCTURAS GRAMATICALES. <input type="checkbox"/> USO casi del todo correcto de VOC. y EXPRESIONES IDIOMÁTICAS. <input type="checkbox"/> LOS ERRORES casi nunca dificultan la comprensión.	<input type="checkbox"/> USO casi del todo correcto de ESTRUCTURAS GRAMATICALES. <input type="checkbox"/> USO casi del todo correcto de VOC. y EXPRESIONES IDIOMÁTICAS. <input type="checkbox"/> LOS ERRORES casi nunca dificultan la comprensión.	<input type="checkbox"/> USO casi del todo correcto de ESTRUCTURAS GRAMATICALES. <input type="checkbox"/> USO casi del todo correcto de VOC. y EXPRESIONES IDIOMÁTICAS. <input type="checkbox"/> LOS ERRORES casi nunca dificultan la comprensión.	<input type="checkbox"/> USO casi del todo correcto de ESTRUCTURAS GRAMATICALES. <input type="checkbox"/> USO casi del todo correcto de VOC. y EXPRESIONES IDIOMÁTICAS. <input type="checkbox"/> LOS ERRORES casi nunca dificultan la comprensión.	

Nota Final Coproducción Escrita	Nota Final Producción y Coproducción Escrita
_____/ 40	_____/ 80
Nota final de ambos/as examinadores/as	Nombre y Firma del/la examinador/a
_____/ 160	_____
<input type="checkbox"/> SUPERADO <input type="checkbox"/> NO SUPERADO	







### PRUEBAS ESPECÍFICAS DE CERTIFICACIÓN 2019 / 2020

NOMBRE: \_\_\_\_\_ IDIOMA: \_\_\_\_\_ JUNIO / SEPTIEMBRE OFICIAL / LIBRE

NIVEL/GRUPO: \_\_\_\_\_ MEDIACIÓN ESCRITA TAREA 1

CRITERIO / NOTA	10	9	8	7	6,5	5	4	2,5	1	0
<b>CUMPLIMIENTO DE LA TAREA</b> Ajuste a la tarea. Selección y transmisión adecuada de la información de textos (fuente(s) relevante para la tarea. Uso de las funciones del lenguaje pertinentes para la tarea. Longitud del texto.	<input type="checkbox"/> SE AJUSTA a la tarea casi en su totalidad. <input type="checkbox"/> SELECCIONA Y TRANSMITE casi toda la información relevante. <input type="checkbox"/> FUNCIONES pertinentes casi en su totalidad.	<input type="checkbox"/> SE AJUSTA a la tarea en su mayor parte. <input type="checkbox"/> SELECCIONA Y TRANSMITE la mayor parte de la información relevante. <input type="checkbox"/> FUNCIONES pertinentes en su mayor parte. <input type="checkbox"/> LONGITUD del texto apropiada.	<input type="checkbox"/> SE AJUSTA a la tarea en gran medida. <input type="checkbox"/> SELECCIONA Y TRANSMITE gran parte de la información relevante. <input type="checkbox"/> FUNCIONES en gran medida pertinentes. <input type="checkbox"/> LONGITUD del texto en gran medida apropiada.	<input type="checkbox"/> SE AJUSTA a la tarea en parte. <input type="checkbox"/> SELECCIONA Y TRANSMITE poca información relevante. <input type="checkbox"/> FUNCIONES pertinentes solo en parte. <input type="checkbox"/> LONGITUD del texto insuficiente o excesiva.	<input type="checkbox"/> SE AJUSTA a la tarea en parte. <input type="checkbox"/> SELECCIONA Y TRANSMITE poca información relevante. <input type="checkbox"/> FUNCIONES apenas pertinentes. <input type="checkbox"/> LONGITUD del texto muy insuficiente o muy excesiva.	<input type="checkbox"/> SE AJUSTA a la tarea en parte. <input type="checkbox"/> SELECCIONA Y TRANSMITE poca información relevante. <input type="checkbox"/> FUNCIONES apenas pertinentes. <input type="checkbox"/> LONGITUD del texto muy insuficiente o muy excesiva.	<input type="checkbox"/> SE AJUSTA a la tarea en parte. <input type="checkbox"/> SELECCIONA Y TRANSMITE poca información relevante. <input type="checkbox"/> FUNCIONES apenas pertinentes. <input type="checkbox"/> LONGITUD del texto muy insuficiente o muy excesiva.	<input type="checkbox"/> SE AJUSTA a la tarea en parte. <input type="checkbox"/> SELECCIONA Y TRANSMITE poca información relevante. <input type="checkbox"/> FUNCIONES apenas pertinentes. <input type="checkbox"/> LONGITUD del texto muy insuficiente o muy excesiva.	<input type="checkbox"/> SE AJUSTA a la tarea en parte. <input type="checkbox"/> SELECCIONA Y TRANSMITE poca información relevante. <input type="checkbox"/> FUNCIONES apenas pertinentes. <input type="checkbox"/> LONGITUD del texto muy insuficiente o muy excesiva.	<input type="checkbox"/> SE AJUSTA a la tarea en parte. <input type="checkbox"/> SELECCIONA Y TRANSMITE poca información relevante. <input type="checkbox"/> FUNCIONES apenas pertinentes. <input type="checkbox"/> LONGITUD del texto muy insuficiente o muy excesiva.
<b>ORGANIZACIÓN DEL TEXTO</b> Organización de ideas (facilidad para seguir el texto). Convenciones formales del texto meditado. Mecanismos de cohesión cuando se precisan.	<input type="checkbox"/> ORGANIZACIÓN de ideas casi del todo coherente (texto muy fácil de seguir). <input type="checkbox"/> Convenciones FORMALES del texto seguidas casi en su totalidad. <input type="checkbox"/> Uso sumamente eficaz de MECANISMOS de COHESIÓN.	<input type="checkbox"/> ORGANIZACIÓN de ideas en su mayor parte coherente (texto fácil de seguir). <input type="checkbox"/> Convenciones FORMALES del texto seguidas en su mayor parte. <input type="checkbox"/> Uso en su mayor parte eficaz de MECANISMOS de COHESIÓN.	<input type="checkbox"/> ORGANIZACIÓN de ideas en gran medida coherente (texto fácil de seguir) mayor parte del tiempo. <input type="checkbox"/> Convenciones FORMALES del texto seguidas en gran medida. <input type="checkbox"/> Uso eficaz en gran medida de MECANISMOS de COHESIÓN.	<input type="checkbox"/> ORGANIZACIÓN de ideas en parte coherente (basantes partes texto difíciles de seguir). <input type="checkbox"/> Convenciones FORMALES del texto seguidas solo en parte. <input type="checkbox"/> MEC de COHESIÓN generalmente inadecuados y/o insuficientes.	<input type="checkbox"/> ORGANIZACIÓN de ideas escasamente coherente (texto muy difícil de seguir). <input type="checkbox"/> Convenciones FORMALES del texto apenas seguidas. <input type="checkbox"/> MECANISMOS de COHESIÓN muy inadecuados o muy escasos.	<input type="checkbox"/> ORGANIZACIÓN de ideas escasamente coherente (texto muy difícil de seguir). <input type="checkbox"/> Convenciones FORMALES del texto apenas seguidas. <input type="checkbox"/> MECANISMOS de COHESIÓN muy inadecuados o muy escasos.	<input type="checkbox"/> ORGANIZACIÓN de ideas escasamente coherente (texto muy difícil de seguir). <input type="checkbox"/> Convenciones FORMALES del texto apenas seguidas. <input type="checkbox"/> MECANISMOS de COHESIÓN muy inadecuados o muy escasos.	<input type="checkbox"/> ORGANIZACIÓN de ideas escasamente coherente (texto muy difícil de seguir). <input type="checkbox"/> Convenciones FORMALES del texto apenas seguidas. <input type="checkbox"/> MECANISMOS de COHESIÓN muy inadecuados o muy escasos.	<input type="checkbox"/> ORGANIZACIÓN de ideas escasamente coherente (texto muy difícil de seguir). <input type="checkbox"/> Convenciones FORMALES del texto apenas seguidas. <input type="checkbox"/> MECANISMOS de COHESIÓN muy inadecuados o muy escasos.	<input type="checkbox"/> ORGANIZACIÓN de ideas escasamente coherente (texto muy difícil de seguir). <input type="checkbox"/> Convenciones FORMALES del texto apenas seguidas. <input type="checkbox"/> MECANISMOS de COHESIÓN muy inadecuados o muy escasos.
<b>ESTRATEGIAS DE MEDIACIÓN</b> Variedad y eficacia de estrategias (lingüísticas) de mediación adecuadas (s) que sean pertinentes (s) para la tarea dada.	<input type="checkbox"/> Muy amplio REPERTORIO de las estrategias lingüísticas de mediación pertinentes para la tarea. <input type="checkbox"/> USO muy eficaz de las estrategias lingüísticas de mediación pertinentes para la tarea.	<input type="checkbox"/> Amplio REPERTORIO de las estrategias lingüísticas de mediación pertinentes para la tarea. <input type="checkbox"/> USO ampliamente eficaz de las estrategias lingüísticas de mediación pertinentes para la tarea.	<input type="checkbox"/> REPERTORIO generalmente amplio de las estrategias lingüísticas de mediación pertinentes para la tarea. <input type="checkbox"/> USO eficaz en gran medida de las estrategias lingüísticas de mediación pertinentes para la tarea.	<input type="checkbox"/> REPERTORIO insuficiente de las estrategias lingüísticas de mediación pertinentes para la tarea. <input type="checkbox"/> USO poco eficaz de las estrategias lingüísticas de mediación pertinentes para la tarea.	<input type="checkbox"/> REPERTORIO muy insuficiente de las estrategias lingüísticas de mediación pertinentes para la tarea. <input type="checkbox"/> USO muy poco eficaz de las estrategias lingüísticas de mediación pertinentes para la tarea.	<input type="checkbox"/> REPERTORIO muy insuficiente de las estrategias lingüísticas de mediación pertinentes para la tarea. <input type="checkbox"/> USO muy poco eficaz de las estrategias lingüísticas de mediación pertinentes para la tarea.	<input type="checkbox"/> REPERTORIO muy insuficiente de las estrategias lingüísticas de mediación pertinentes para la tarea. <input type="checkbox"/> USO muy poco eficaz de las estrategias lingüísticas de mediación pertinentes para la tarea.	<input type="checkbox"/> REPERTORIO muy insuficiente de las estrategias lingüísticas de mediación pertinentes para la tarea. <input type="checkbox"/> USO muy poco eficaz de las estrategias lingüísticas de mediación pertinentes para la tarea.	<input type="checkbox"/> REPERTORIO muy insuficiente de las estrategias lingüísticas de mediación pertinentes para la tarea. <input type="checkbox"/> USO muy poco eficaz de las estrategias lingüísticas de mediación pertinentes para la tarea.	<input type="checkbox"/> REPERTORIO muy insuficiente de las estrategias lingüísticas de mediación pertinentes para la tarea. <input type="checkbox"/> USO muy poco eficaz de las estrategias lingüísticas de mediación pertinentes para la tarea.
<b>REFORMULACIÓN LINGÜÍSTICA</b> Reformulación de estructuras gramaticales del texto fuente. Reformulación léxica del texto fuente. Corrección de estructuras gramaticales propias ajustadas al tipo de mediación que requiere la tarea. Corrección de léxico propio ajustado al tipo de mediación que requiere la tarea. Registro adecuado a la situación comunicativa.	<input type="checkbox"/> Muy amplia variedad de EST. GR. PROPIAS que reformulan el texto fuente. <input type="checkbox"/> Muy amplia variedad de LÉXICO PROPIO que reformula el texto fuente. <input type="checkbox"/> Uso casi siempre correcto de EST. GR. PROPIAS ajustadas al tipo de mediación que requiere la tarea. <input type="checkbox"/> Uso casi siempre correcto de LÉXICO PROPIO ajustado al tipo de mediación que requiere la tarea. <input type="checkbox"/> REGISTRO muy adecuado a los requisitos de la tarea.	<input type="checkbox"/> Amplia variedad de EST. GR. PROPIAS que reformulan el texto fuente. <input type="checkbox"/> Amplia variedad de LÉXICO PROPIO que reformula el texto fuente. <input type="checkbox"/> Uso en su mayor parte correcto de EST. GR. PROPIAS ajustadas al tipo de mediación que requiere la tarea. <input type="checkbox"/> Uso en su mayor parte correcto de LEX. PROPIO ajustado al tipo de mediación que requiere la tarea. <input type="checkbox"/> REGISTRO en su mayor parte adecuado a los requisitos de la tarea.	<input type="checkbox"/> Variedad suficiente de EST. GR. PROPIAS para reformular el texto fuente de forma eficaz. <input type="checkbox"/> Variedad suficiente de LÉXICO PROPIO para reformular el texto de forma eficaz. <input type="checkbox"/> Uso en gran medida correcto de EST. GR. PROPIAS ajustadas al tipo de mediación que requiere la tarea. <input type="checkbox"/> Uso en gran medida correcto de LÉXICO PROPIO ajustado al tipo de mediación que requiere la tarea. <input type="checkbox"/> REGISTRO en gran medida adecuado a los requisitos de la tarea.	<input type="checkbox"/> Poca variedad de EST. GR. PROPIAS que reformulan el texto fuente. <input type="checkbox"/> Poca variedad de LÉXICO PROPIO que reformula el texto fuente. <input type="checkbox"/> Uso poco correcto de EST. GR. PROPIAS para ajustarse al tipo de mediación que requiere la tarea. <input type="checkbox"/> Uso poco correcto de LÉXICO PROPIO para ajustarse al tipo de mediación que requiere la tarea. <input type="checkbox"/> REGISTRO poco adecuado a los requisitos de la tarea.	<input type="checkbox"/> Muy poca variedad de EST. GR. PROPIAS que reformulan el texto fuente. <input type="checkbox"/> Muy poca variedad de LÉXICO PROPIO que reformula el texto fuente. <input type="checkbox"/> Uso muy poco correcto de EST. GR. PROPIAS para ajustarse al tipo de mediación que requiere la tarea. <input type="checkbox"/> Uso muy poco correcto de LÉXICO PROPIO para ajustarse al tipo de mediación que requiere la tarea. <input type="checkbox"/> REGISTRO muy poco adecuado a los requisitos de la tarea.	<input type="checkbox"/> Muy poca variedad de EST. GR. PROPIAS que reformulan el texto fuente. <input type="checkbox"/> Muy poca variedad de LÉXICO PROPIO que reformula el texto fuente. <input type="checkbox"/> Uso muy poco correcto de EST. GR. PROPIAS para ajustarse al tipo de mediación que requiere la tarea. <input type="checkbox"/> Uso muy poco correcto de LÉXICO PROPIO para ajustarse al tipo de mediación que requiere la tarea. <input type="checkbox"/> REGISTRO muy poco adecuado a los requisitos de la tarea.	<input type="checkbox"/> Muy poca variedad de EST. GR. PROPIAS que reformulan el texto fuente. <input type="checkbox"/> Muy poca variedad de LÉXICO PROPIO que reformula el texto fuente. <input type="checkbox"/> Uso muy poco correcto de EST. GR. PROPIAS para ajustarse al tipo de mediación que requiere la tarea. <input type="checkbox"/> Uso muy poco correcto de LÉXICO PROPIO para ajustarse al tipo de mediación que requiere la tarea. <input type="checkbox"/> REGISTRO muy poco adecuado a los requisitos de la tarea.	<input type="checkbox"/> Muy poca variedad de EST. GR. PROPIAS que reformulan el texto fuente. <input type="checkbox"/> Muy poca variedad de LÉXICO PROPIO que reformula el texto fuente. <input type="checkbox"/> Uso muy poco correcto de EST. GR. PROPIAS para ajustarse al tipo de mediación que requiere la tarea. <input type="checkbox"/> Uso muy poco correcto de LÉXICO PROPIO para ajustarse al tipo de mediación que requiere la tarea. <input type="checkbox"/> REGISTRO muy poco adecuado a los requisitos de la tarea.	<input type="checkbox"/> Muy poca variedad de EST. GR. PROPIAS que reformulan el texto fuente. <input type="checkbox"/> Muy poca variedad de LÉXICO PROPIO que reformula el texto fuente. <input type="checkbox"/> Uso muy poco correcto de EST. GR. PROPIAS para ajustarse al tipo de mediación que requiere la tarea. <input type="checkbox"/> Uso muy poco correcto de LÉXICO PROPIO para ajustarse al tipo de mediación que requiere la tarea. <input type="checkbox"/> REGISTRO muy poco adecuado a los requisitos de la tarea.	<input type="checkbox"/> Muy poca variedad de EST. GR. PROPIAS que reformulan el texto fuente. <input type="checkbox"/> Muy poca variedad de LÉXICO PROPIO que reformula el texto fuente. <input type="checkbox"/> Uso muy poco correcto de EST. GR. PROPIAS para ajustarse al tipo de mediación que requiere la tarea. <input type="checkbox"/> Uso muy poco correcto de LÉXICO PROPIO para ajustarse al tipo de mediación que requiere la tarea. <input type="checkbox"/> REGISTRO muy poco adecuado a los requisitos de la tarea.

**Ejemplos relevantes de la muestra**

\_\_\_\_\_ / 40

**Nota final Mediación Tarea 1**

Nombre y Firma del/la examinador(a)

\_\_\_\_\_





PRUEBAS ESPECÍFICAS DE CERTIFICACIÓN 2019 / 2020

NIVEL / GRUPO: \_\_\_\_\_ IDIOMA: \_\_\_\_\_ Junio / Septiembre OFICIAL / LIBRE

MEDIACIÓN ESCRITA TAREA 2

CRITERIO / NOTA	10	9	8	7	6,5	5	4	2,5	1	0	
<b>CUMPLIMIENTO DE LA TAREA</b> Ajuste a la tarea. Selección y transmisión adecuada de la información de textos (fuente(s) relevante para la tarea. Uso de las funciones del lenguaje pertinentes para la tarea. Longitud del texto.	<input type="checkbox"/> SE AJUSTA a la tarea casi en su totalidad. <input type="checkbox"/> SELECCIONA Y TRANSMITE casi toda la información relevante. <input type="checkbox"/> FUNCIONES pertinentes casi en su totalidad.	<input type="checkbox"/> SE AJUSTA a la tarea en su mayor parte. <input type="checkbox"/> SELECCIONA Y TRANSMITE la mayor parte de la información relevante. <input type="checkbox"/> FUNCIONES pertinentes en su mayor parte. <input type="checkbox"/> LONGITUD del texto apropiada.	<input type="checkbox"/> SE AJUSTA a la tarea en su mayor parte coherente (texto fácil de seguir). <input type="checkbox"/> CONVENCIONES FORMALES del texto seguidas en su mayor parte. <input type="checkbox"/> USO en su mayor parte efectivo de MECANISMOS de COHESIÓN.	<input type="checkbox"/> SE AJUSTA a la tarea en gran medida. <input type="checkbox"/> SELECCIONA Y TRANSMITE gran parte de la información relevante. <input type="checkbox"/> FUNCIONES en gran medida pertinentes. <input type="checkbox"/> LONGITUD del texto en gran medida apropiada.	<input type="checkbox"/> SE AJUSTA a la tarea solo en parte. <input type="checkbox"/> SELECCIONA Y TRANSMITE poca información relevante. <input type="checkbox"/> FUNCIONES pertinentes solo en parte. <input type="checkbox"/> LONGITUD del texto insuficiente o muy excesiva.	<input type="checkbox"/> La TAREA dista mucho de CUMPLIRSE. <input type="checkbox"/> Apenas SELECCIONA Y TRANSMITE información relevante. <input type="checkbox"/> FUNCIONES apenas pertinentes. <input type="checkbox"/> LONGITUD del texto muy insuficiente o muy excesiva.	<input type="checkbox"/> La TAREA dista mucho de CUMPLIRSE. <input type="checkbox"/> Apenas SELECCIONA Y TRANSMITE información relevante. <input type="checkbox"/> FUNCIONES apenas pertinentes. <input type="checkbox"/> LONGITUD del texto muy insuficiente o muy excesiva.	<input type="checkbox"/> La TAREA dista mucho de CUMPLIRSE. <input type="checkbox"/> Apenas SELECCIONA Y TRANSMITE información relevante. <input type="checkbox"/> FUNCIONES apenas pertinentes. <input type="checkbox"/> LONGITUD del texto muy insuficiente o muy excesiva.	<input type="checkbox"/> La TAREA dista mucho de CUMPLIRSE. <input type="checkbox"/> Apenas SELECCIONA Y TRANSMITE información relevante. <input type="checkbox"/> FUNCIONES apenas pertinentes. <input type="checkbox"/> LONGITUD del texto muy insuficiente o muy excesiva.	<input type="checkbox"/> La TAREA dista mucho de CUMPLIRSE. <input type="checkbox"/> Apenas SELECCIONA Y TRANSMITE información relevante. <input type="checkbox"/> FUNCIONES apenas pertinentes. <input type="checkbox"/> LONGITUD del texto muy insuficiente o muy excesiva.	<input type="checkbox"/> La TAREA dista mucho de CUMPLIRSE. <input type="checkbox"/> Apenas SELECCIONA Y TRANSMITE información relevante. <input type="checkbox"/> FUNCIONES apenas pertinentes. <input type="checkbox"/> LONGITUD del texto muy insuficiente o muy excesiva.
<b>ORGANIZACIÓN DEL TEXTO</b> Organización de ideas (facilidad para seguir el texto). Convenciones formales del texto meditado. Mecanismos de cohesión cuando se precisen.	<input type="checkbox"/> ORGANIZACIÓN de ideas casi del todo coherente (texto muy fácil de seguir). <input type="checkbox"/> CONVENCIONES FORMALES del texto seguidas casi en su totalidad. <input type="checkbox"/> USO sumamente efectivo de MECANISMOS de COHESIÓN.	<input type="checkbox"/> ORGANIZACIÓN de ideas en su mayor parte coherente (texto fácil de seguir). <input type="checkbox"/> CONVENCIONES FORMALES del texto seguidas en su mayor parte. <input type="checkbox"/> USO en su mayor parte efectivo de MECANISMOS de COHESIÓN.	<input type="checkbox"/> ORGANIZACIÓN de ideas en gran medida coherente (texto fácil de seguir). <input type="checkbox"/> CONVENCIONES FORMALES del texto seguidas en gran medida. <input type="checkbox"/> USO eficaz en gran medida de los MECANISMOS de COHESIÓN.	<input type="checkbox"/> ORGANIZACIÓN de ideas en gran medida coherente (texto fácil de seguir). <input type="checkbox"/> CONVENCIONES FORMALES del texto seguidas en gran medida. <input type="checkbox"/> USO eficaz en gran medida de los MECANISMOS de COHESIÓN.	<input type="checkbox"/> ORGANIZACIÓN de ideas coherente (basantes partes texto difíciles de seguir). <input type="checkbox"/> CONVENCIONES FORMALES del texto seguidas solo en parte. <input type="checkbox"/> MEC de COHESIÓN generalmente inadecuados y/o insuficientes. <input type="checkbox"/> REPERTORIO insuficiente de las estrategias lingüísticas de mediación pertinentes para la tarea.	<input type="checkbox"/> ORGANIZACIÓN de ideas escasamente coherente (texto muy difícil de seguir). <input type="checkbox"/> CONVENCIONES FORMALES del texto apenas seguidas. <input type="checkbox"/> MECANISMOS de COHESIÓN muy inadecuados o muy escasos. <input type="checkbox"/> REPERTORIO muy insuficiente de las estrategias lingüísticas de mediación pertinentes para la tarea.	<input type="checkbox"/> ORGANIZACIÓN de ideas escasamente coherente (texto muy difícil de seguir). <input type="checkbox"/> CONVENCIONES FORMALES del texto apenas seguidas. <input type="checkbox"/> MECANISMOS de COHESIÓN muy inadecuados o muy escasos. <input type="checkbox"/> REPERTORIO muy insuficiente de las estrategias lingüísticas de mediación pertinentes para la tarea.	<input type="checkbox"/> ORGANIZACIÓN de ideas escasamente coherente (texto muy difícil de seguir). <input type="checkbox"/> CONVENCIONES FORMALES del texto apenas seguidas. <input type="checkbox"/> MECANISMOS de COHESIÓN muy inadecuados o muy escasos. <input type="checkbox"/> REPERTORIO muy insuficiente de las estrategias lingüísticas de mediación pertinentes para la tarea.	<input type="checkbox"/> ORGANIZACIÓN de ideas escasamente coherente (texto muy difícil de seguir). <input type="checkbox"/> CONVENCIONES FORMALES del texto apenas seguidas. <input type="checkbox"/> MECANISMOS de COHESIÓN muy inadecuados o muy escasos. <input type="checkbox"/> REPERTORIO muy insuficiente de las estrategias lingüísticas de mediación pertinentes para la tarea.	<input type="checkbox"/> ORGANIZACIÓN de ideas escasamente coherente (texto muy difícil de seguir). <input type="checkbox"/> CONVENCIONES FORMALES del texto apenas seguidas. <input type="checkbox"/> MECANISMOS de COHESIÓN muy inadecuados o muy escasos. <input type="checkbox"/> REPERTORIO muy insuficiente de las estrategias lingüísticas de mediación pertinentes para la tarea.	<input type="checkbox"/> ORGANIZACIÓN de ideas escasamente coherente (texto muy difícil de seguir). <input type="checkbox"/> CONVENCIONES FORMALES del texto apenas seguidas. <input type="checkbox"/> MECANISMOS de COHESIÓN muy inadecuados o muy escasos. <input type="checkbox"/> REPERTORIO muy insuficiente de las estrategias lingüísticas de mediación pertinentes para la tarea.
<b>ESTRATEGIAS DE MEDIACIÓN</b> Variedad y eficacia de estrategias (lingüísticas) de mediación (adecuadas) (que sean pertinentes) para la tarea dada.	<input type="checkbox"/> Muy amplio REPERTORIO de las estrategias lingüísticas de mediación pertinentes para la tarea. <input type="checkbox"/> USO muy eficaz de las estrategias lingüísticas de mediación pertinentes para la tarea.	<input type="checkbox"/> Amplio REPERTORIO de las estrategias lingüísticas de mediación pertinentes para la tarea. <input type="checkbox"/> USO ampliamente eficaz de las estrategias lingüísticas de mediación pertinentes para la tarea.	<input type="checkbox"/> REPERTORIO suficiente de las estrategias lingüísticas de mediación pertinentes para la tarea. <input type="checkbox"/> USO eficaz en gran medida de las estrategias lingüísticas de mediación pertinentes para la tarea.	<input type="checkbox"/> REPERTORIO insuficiente de las estrategias lingüísticas de mediación pertinentes para la tarea. <input type="checkbox"/> USO poco eficaz de las estrategias lingüísticas de mediación pertinentes para la tarea.	<input type="checkbox"/> Poca variedad de EST. GR. PROPIAS que reformulan el texto fuente. <input type="checkbox"/> Poca variedad de LÉXICO PROPIO que reformula el texto fuente. <input type="checkbox"/> USO poco correcto de EST. GR. PROPIAS para ajustarse al tipo de mediación que requiere la tarea. <input type="checkbox"/> USO poco correcto de LÉXICO PROPIO para ajustarse al tipo de mediación que requiere la tarea. <input type="checkbox"/> REGISTRO muy adecuado a los requisitos de la tarea.	<input type="checkbox"/> Poca variedad de EST. GR. PROPIAS que reformulan el texto fuente. <input type="checkbox"/> Poca variedad de LÉXICO PROPIO que reformula el texto fuente. <input type="checkbox"/> USO poco correcto de EST. GR. PROPIAS para ajustarse al tipo de mediación que requiere la tarea. <input type="checkbox"/> USO poco correcto de LÉXICO PROPIO para ajustarse al tipo de mediación que requiere la tarea. <input type="checkbox"/> REGISTRO muy adecuado a los requisitos de la tarea.	<input type="checkbox"/> Poca variedad de EST. GR. PROPIAS que reformulan el texto fuente. <input type="checkbox"/> Poca variedad de LÉXICO PROPIO que reformula el texto fuente. <input type="checkbox"/> USO poco correcto de EST. GR. PROPIAS para ajustarse al tipo de mediación que requiere la tarea. <input type="checkbox"/> USO poco correcto de LÉXICO PROPIO para ajustarse al tipo de mediación que requiere la tarea. <input type="checkbox"/> REGISTRO muy adecuado a los requisitos de la tarea.	<input type="checkbox"/> Poca variedad de EST. GR. PROPIAS que reformulan el texto fuente. <input type="checkbox"/> Poca variedad de LÉXICO PROPIO que reformula el texto fuente. <input type="checkbox"/> USO poco correcto de EST. GR. PROPIAS para ajustarse al tipo de mediación que requiere la tarea. <input type="checkbox"/> USO poco correcto de LÉXICO PROPIO para ajustarse al tipo de mediación que requiere la tarea. <input type="checkbox"/> REGISTRO muy adecuado a los requisitos de la tarea.	<input type="checkbox"/> Poca variedad de EST. GR. PROPIAS que reformulan el texto fuente. <input type="checkbox"/> Poca variedad de LÉXICO PROPIO que reformula el texto fuente. <input type="checkbox"/> USO poco correcto de EST. GR. PROPIAS para ajustarse al tipo de mediación que requiere la tarea. <input type="checkbox"/> USO poco correcto de LÉXICO PROPIO para ajustarse al tipo de mediación que requiere la tarea. <input type="checkbox"/> REGISTRO muy adecuado a los requisitos de la tarea.	<input type="checkbox"/> Poca variedad de EST. GR. PROPIAS que reformulan el texto fuente. <input type="checkbox"/> Poca variedad de LÉXICO PROPIO que reformula el texto fuente. <input type="checkbox"/> USO poco correcto de EST. GR. PROPIAS para ajustarse al tipo de mediación que requiere la tarea. <input type="checkbox"/> USO poco correcto de LÉXICO PROPIO para ajustarse al tipo de mediación que requiere la tarea. <input type="checkbox"/> REGISTRO muy adecuado a los requisitos de la tarea.	<input type="checkbox"/> Poca variedad de EST. GR. PROPIAS que reformulan el texto fuente. <input type="checkbox"/> Poca variedad de LÉXICO PROPIO que reformula el texto fuente. <input type="checkbox"/> USO poco correcto de EST. GR. PROPIAS para ajustarse al tipo de mediación que requiere la tarea. <input type="checkbox"/> USO poco correcto de LÉXICO PROPIO para ajustarse al tipo de mediación que requiere la tarea. <input type="checkbox"/> REGISTRO muy adecuado a los requisitos de la tarea.
<b>REFORMULACIÓN LINGÜÍSTICA</b> Reformulación de estructuras gramaticales del texto fuente. Reformulación léxica del texto fuente. Corrección de estructuras gramaticales propias ajustadas al tipo de mediación que requiere la tarea. Corrección de léxico propio ajustado al tipo de mediación que requiere la tarea. Registro adecuado a la situación comunicativa.	<input type="checkbox"/> Muy amplia variedad de EST. GR. PROPIAS que reformulan el texto fuente. <input type="checkbox"/> Muy amplia variedad de LÉXICO PROPIO que reformula el texto fuente. <input type="checkbox"/> USO casi siempre correcto de EST. GR. PROPIAS ajustadas al tipo de mediación que requiere la tarea. <input type="checkbox"/> USO casi siempre correcto de LÉXICO PROPIO ajustado al tipo de mediación que requiere la tarea. <input type="checkbox"/> REGISTRO muy adecuado a los requisitos de la tarea.	<input type="checkbox"/> Amplia variedad de EST. GR. PROPIAS que reformulan el texto fuente. <input type="checkbox"/> Amplia variedad de LÉXICO PROPIO que reformula el texto fuente. <input type="checkbox"/> USO en su mayor parte correcto de EST. GR. PROPIAS ajustadas al tipo de mediación que requiere la tarea. <input type="checkbox"/> USO en su mayor parte correcto de LÉX. PROPIO ajustado al tipo de mediación que requiere la tarea. <input type="checkbox"/> REGISTRO en su mayor parte adecuado a los requisitos de la tarea.	<input type="checkbox"/> Variedad suficiente de EST. GR. PROPIAS para reformular el texto fuente de forma eficaz. <input type="checkbox"/> Variedad suficiente de LÉXICO PROPIO para reformular el texto de forma eficaz. <input type="checkbox"/> USO en gran medida correcto de EST. GR. PROPIAS ajustadas al tipo de mediación que requiere la tarea. <input type="checkbox"/> USO en gran medida correcto de LÉXICO PROPIO para ajustarse al tipo de mediación que requiere la tarea. <input type="checkbox"/> REGISTRO en gran medida adecuado a los requisitos de la tarea.	<input type="checkbox"/> Variedad suficiente de EST. GR. PROPIAS para reformular el texto fuente de forma eficaz. <input type="checkbox"/> Variedad suficiente de LÉXICO PROPIO para reformular el texto de forma eficaz. <input type="checkbox"/> USO en gran medida correcto de EST. GR. PROPIAS ajustadas al tipo de mediación que requiere la tarea. <input type="checkbox"/> USO en gran medida correcto de LÉXICO PROPIO para ajustarse al tipo de mediación que requiere la tarea. <input type="checkbox"/> REGISTRO en gran medida adecuado a los requisitos de la tarea.	<input type="checkbox"/> Poca variedad de EST. GR. PROPIAS que reformulan el texto fuente. <input type="checkbox"/> Poca variedad de LÉXICO PROPIO que reformula el texto fuente. <input type="checkbox"/> USO poco correcto de EST. GR. PROPIAS para ajustarse al tipo de mediación que requiere la tarea. <input type="checkbox"/> USO poco correcto de LÉXICO PROPIO para ajustarse al tipo de mediación que requiere la tarea. <input type="checkbox"/> REGISTRO muy adecuado a los requisitos de la tarea.	<input type="checkbox"/> Poca variedad de EST. GR. PROPIAS que reformulan el texto fuente. <input type="checkbox"/> Poca variedad de LÉXICO PROPIO que reformula el texto fuente. <input type="checkbox"/> USO poco correcto de EST. GR. PROPIAS para ajustarse al tipo de mediación que requiere la tarea. <input type="checkbox"/> USO poco correcto de LÉXICO PROPIO para ajustarse al tipo de mediación que requiere la tarea. <input type="checkbox"/> REGISTRO muy adecuado a los requisitos de la tarea.	<input type="checkbox"/> Poca variedad de EST. GR. PROPIAS que reformulan el texto fuente. <input type="checkbox"/> Poca variedad de LÉXICO PROPIO que reformula el texto fuente. <input type="checkbox"/> USO poco correcto de EST. GR. PROPIAS para ajustarse al tipo de mediación que requiere la tarea. <input type="checkbox"/> USO poco correcto de LÉXICO PROPIO para ajustarse al tipo de mediación que requiere la tarea. <input type="checkbox"/> REGISTRO muy adecuado a los requisitos de la tarea.	<input type="checkbox"/> Poca variedad de EST. GR. PROPIAS que reformulan el texto fuente. <input type="checkbox"/> Poca variedad de LÉXICO PROPIO que reformula el texto fuente. <input type="checkbox"/> USO poco correcto de EST. GR. PROPIAS para ajustarse al tipo de mediación que requiere la tarea. <input type="checkbox"/> USO poco correcto de LÉXICO PROPIO para ajustarse al tipo de mediación que requiere la tarea. <input type="checkbox"/> REGISTRO muy adecuado a los requisitos de la tarea.	<input type="checkbox"/> Poca variedad de EST. GR. PROPIAS que reformulan el texto fuente. <input type="checkbox"/> Poca variedad de LÉXICO PROPIO que reformula el texto fuente. <input type="checkbox"/> USO poco correcto de EST. GR. PROPIAS para ajustarse al tipo de mediación que requiere la tarea. <input type="checkbox"/> USO poco correcto de LÉXICO PROPIO para ajustarse al tipo de mediación que requiere la tarea. <input type="checkbox"/> REGISTRO muy adecuado a los requisitos de la tarea.	<input type="checkbox"/> Poca variedad de EST. GR. PROPIAS que reformulan el texto fuente. <input type="checkbox"/> Poca variedad de LÉXICO PROPIO que reformula el texto fuente. <input type="checkbox"/> USO poco correcto de EST. GR. PROPIAS para ajustarse al tipo de mediación que requiere la tarea. <input type="checkbox"/> USO poco correcto de LÉXICO PROPIO para ajustarse al tipo de mediación que requiere la tarea. <input type="checkbox"/> REGISTRO muy adecuado a los requisitos de la tarea.	<input type="checkbox"/> Poca variedad de EST. GR. PROPIAS que reformulan el texto fuente. <input type="checkbox"/> Poca variedad de LÉXICO PROPIO que reformula el texto fuente. <input type="checkbox"/> USO poco correcto de EST. GR. PROPIAS para ajustarse al tipo de mediación que requiere la tarea. <input type="checkbox"/> USO poco correcto de LÉXICO PROPIO para ajustarse al tipo de mediación que requiere la tarea. <input type="checkbox"/> REGISTRO muy adecuado a los requisitos de la tarea.

Ejemplos relevantes de la muestra	Nota final Mediación Tarea 2
	<p>Nota final Tareas de Mediación: _____ / 80</p> <p>Nombre y Firma del/la examinador(a): _____</p>
<p>Nota final de los/as dos examinadores/as: _____ / 40</p> <p style="text-align: center;">_____ 160</p> <p style="text-align: center;"><input type="checkbox"/> SUPERADO <input type="checkbox"/> NO SUPERADO</p>	<p>Nota final Tareas de Mediación: _____ / 80</p> <p>Nombre y Firma del/la examinador(a): _____</p>



**ANEXO IX****PRUEBAS ESPECÍFICAS DE CERTIFICACIÓN – CONVOCATORIA CURSO 2019/20  
RELACIÓN DE ALUMNADO CON NECESIDADES ESPECÍFICAS POR RAZÓN DE DISCAPACIDAD QUE  
CONCURRE A LAS PRUEBAS.**

D./D<sup>a</sup>..... con DNI .....  
y como Director/a de la Escuela Oficial de Idiomas de .....  
atendiendo a lo establecido en el apartado octavo de la Resolución de 24 de febrero de 2020 por la que se convocan las pruebas específicas de certificación en las enseñanzas de idiomas de régimen especial para el curso 2019/2020 y se establecen determinados aspectos sobre su organización, propone las siguientes adaptaciones o condiciones especiales:

**CONVOCATORIA: JUNIO / SEPTIEMBRE**

<b>NOMBRE Y APELLIDOS</b>	<b>IDIOMA</b>	<b>NIVEL</b>	<b>TIPO Y GRADO DE DISCAPACIDAD</b>	<b>TIPO DE ADAPTACIÓN (*)</b>	<b>DESCRIPCIÓN DE PROPUESTA DE ADAPTACIÓN</b>

(\*)

1. Adaptaciones en la presentación o formato de los ejercicios. / 2. Adaptación del puesto de realización de los ejercicios.
3. Recursos informáticos y de acceso al ordenador. / 4. Personal auxiliar. / 5. Otras adaptaciones no recogidas en apartados anteriores.

Firma Director/a del Centro:

Fdo.: .....

ANEXO X  
PROTOCOLO DE ACTUACIÓN EN CASO DE INCIDENCIAS

1. Todas las incidencias de relevancia que se produzcan durante la jornada en la que se desarrollan las pruebas se comunicarán a la persona titular de la dirección del centro. Aquellas incidencias que se consideren fuera de su ámbito de competencia serán comunicadas a la persona responsable de las pruebas en cada Delegación Territorial de la Consejería competente en materia de educación.

2. La persona responsable de las pruebas en cada Delegación Territorial de la Consejería competente en materia de educación resolverá las incidencias comunicadas si la solución está en su ámbito de competencia o, en caso contrario, la comunicará a los servicios centrales para su valoración.

3. La Dirección General competente valorará las incidencias recibidas y adoptará las medidas pertinentes.

4. En caso de incidencias durante el horario establecido para alguno de los ejercicios que componen las pruebas, el alumnado permanecerá en el lugar dispuesto para la celebración de las mismas al menos hasta que la persona titular de la dirección del centro reciba respuesta al respecto o finalice el horario establecido para dicho ejercicio.

5. En caso de que una incidencia conlleve aplazamiento o anulación de alguna prueba o parte de la misma (en un solo centro, varios o todos), el alumnado será informado sobre su repetición a través de la publicación en los tablones de anuncios y, en su caso, página web del centro o centros afectados con una antelación mínima de 48 horas.



## 2. Autoridades y personal

### 2.1. Nombramientos, situaciones e incidencias

#### CONSEJERÍA DE TURISMO, REGENERACIÓN, JUSTICIA Y ADMINISTRACIÓN LOCAL

*Resolución de 25 de febrero de 2020, de la Delegación Territorial de Turismo, Regeneración, Justicia y Administración Local en Huelva, que modifica la Resolución de 4 de junio de 2019 (BOJA núm. 108, de 7.6.2019), por la que se procede al nombramiento de los vocales que constituyen el Foro Provincial de la Inmigración de Huelva, de acuerdo con lo dispuesto en el Decreto 202/2005, de 27 de septiembre, modificado por el Decreto 284/2011, de 4 de octubre.*

#### ANTECEDENTES

El Decreto 202/2005, de 27 de septiembre (BOJA núm. 214, de 3 de noviembre), por el que se crean y regulan los Foros Provinciales de la Inmigración, establece en su artículo 7 la composición de las vocalías que deben formar parte de los Foros Provinciales de la Inmigración en representación de las distintas Administraciones Públicas, así como de las diferentes organizaciones sociales que desarrollan actividades relacionadas con la inmigración en el ámbito provincial.

Mediante la Orden de la Consejería de Justicia e Interior de 24 de septiembre de 2013 (BOJA núm. 203, de 15 de octubre), de conformidad con la disposición adicional segunda, convocatoria de Proceso Selectivo, se procedió a convocar el proceso de selección de entidades sin ánimo de lucro que representarán a las entidades de inmigrantes y pro inmigrantes en cumplimiento de lo dispuesto en el citado decreto. Cumplido dicho proceso selectivo, por Resoluciones de 12 de julio de 2018 (BOJA núm. 140, de 20 de julio) y de 30 de julio de 2018 (publicada en el tablón de anuncios de la Consejería el 30.7.2018), de la Delegación del Gobierno, Órgano Directivo periférico de la que era Consejería de Justicia e Interior, entonces competente, designó a las entidades seleccionadas y a sus representantes, titular y suplente, para ejercer dicha representación.

Mediante la Resolución de 4 de junio de 2019, de la Delegación Territorial de Turismo, Regeneración, Justicia y Administración Local de Huelva, Órgano Directivo periférico de la Consejería de Turismo, Regeneración, Justicia y Administración Local, competente en materia de Coordinación de Políticas Migratorias, de conformidad con el art. 3 del Decreto del Presidente 6/2019, de 11 de febrero (BOJA núm. 29, de 12 de febrero de 2019), en relación con el art. único.tres del Decreto del Presidente 32/2019, de 5 de febrero (BOJA núm. 28, de 11 de febrero de 2019), se procedió al nombramiento de los vocales, Administraciones y Entidades Sociales, que constituyen el Foro Provincial de la Inmigración en Huelva.

Con posterioridad a dicha resolución, la Federación de Municipios y Provincias, en adelante FAMP, propone, mediante escritos de 19 de noviembre de 2019 y 12 de febrero de 2020, a nuevos representantes de las Entidades Locales Andaluzas para el Foro Provincial de Huelva.

Con fecha 5 de octubre de 2019, la Asociación AMIA, reunida en Asamblea General Extraordinaria, acuerda renovar la Junta Directiva, siendo seleccionada, de entre sus miembros, la Presidenta y representante de la Asociación a doña Isabel Cristina Londoño Ramírez. Mediante comunicación electrónica (Email) de 17 de enero de 2020 propone dicha entidad a doña Isabel Cristina Londoño Ramírez como representante titular y como suplente a doña Juana Janet Urdaneta Plaza para el Foro Provincial de la Inmigración.

En consecuencia, visto los antecedentes y dando cumplimiento a las citadas peticiones, de conformidad con la normativa vigente, y de acuerdo con las facultades atribuidas a esta Delegación Territorial de Turismo, Regeneración, Justicia y Administración Local por la disposición adicional quinta del Decreto 32/2019, de 5 de febrero, por el que se modifica el Decreto 342/2012, de 31 de julio, en el que se regula la organización territorial provincial de la Administración de la Junta de Andalucía,

### RESUELVO

Modificar la Resolución de la Delegación Territorial, de 4 de junio de 2019 (BOJA núm. 108, de 7 de junio de 2019), apartados quinto y sexto.A), en los términos siguientes:

Apartado quinto. Ejercerán como vocales, titular y suplente, en representación de las Entidades Locales Andaluzas a propuesta de la FAMP:

A) En representación de la Diputación de Huelva:

1. Titular, Diputado de Bienestar Social, don Salvador Gómez de los Ángeles; como suplente, Vicepresidenta Diputación, doña Eugenia Limón Bayo.

B) En representación de municipios con presencia significativa de población inmigrante:

1. Ayuntamiento de Moguer, titular, don Gustavo Cuéllar Cruz, Alcalde-Presidente; como suplente, doña María José Pulido Domínguez, Concejala de Políticas Sociales e Igualdad del Ayuntamiento de Huelva.

2. Ayuntamiento de Cartaya, titular, don Manuel Barroso Valdés, Alcalde-Presidente; como suplente, doña Ana Isabel Quintero Gómez, Concejala de Asuntos Sociales del Ayuntamiento de Palos de la Frontera.

Apartado sexto.A). Ejercerán como representantes de las organizaciones sociales que desarrollan actividades relacionadas con la inmigración en ámbito provincial:

A) En representación de las Entidades sin ánimo de lucro de inmigrantes:

1. Fundación Europea para la Cooperación Norte. Sur «FECONS».

Vocal: Titular don Marius Severín Nsadap; suplente, doña Mónica Montaña Garcés.

2. Federación de Migrantes de la Unión Europea en Andalucía «FORUM».

Vocal: Titular, doña Ana Moreno Jarillo; suplente, doña Jenny Reyna Mella.

3. Asociación Cooperación y Desarrollo con el Norte de África «CODENAF».

Vocal: Titular, doña Malika Ziate; suplente, don Kaoutar Boughlala.

4. Asociación de Mujeres Inmigrantes en Acción «AMIA».

Vocal: Titular, doña Isabel Cristina Londoño Ramírez; suplente, doña Juana Janet Urdaneta Plaza.

Contra la presente resolución, que agota la vía administrativa, podrá interponerse recurso contencioso-administrativo en el plazo de dos meses a contar desde el día siguiente al de la notificación, de acuerdo con lo establecido en artículo 46.1 de la Ley 29/1998, de 13 de julio, reguladora de la Jurisdicción Contencioso-Administrativa, y, potestativamente, recurso de reposición ante este órgano en el plazo de un mes a contar desde el día siguiente a la publicación referida, conforme a lo dispuesto en los artículos 123 y 124 de la Ley 39/2015, de 1 de octubre, del Procedimiento Administrativo Común de las Administraciones Públicas.

Huelva, 25 de febrero de 2020.- La Delegada, M.<sup>a</sup> Ángeles Muriel Rodríguez.

## 2. Autoridades y personal

### 2.1. Nombramientos, situaciones e incidencias

#### CONSEJERÍA DE TURISMO, REGENERACIÓN, JUSTICIA Y ADMINISTRACIÓN LOCAL

*Resolución de 17 de febrero de 2020, de la Delegación Territorial de Turismo, Regeneración, Justicia y Administración Local en Málaga, por la que se publica la Resolución de 27 de diciembre de 2019, por la que se resuelve la convocatoria de libre designación efectuada por Resolución de 25 de octubre de 2019.*

De conformidad con lo previsto en el artículo 25.1 de la Ley 6/1985, de 28 de noviembre, de Ordenación de la Función Pública de la Junta de Andalucía; el artículo 5 del Decreto 69/2012, de 20 de marzo, por el que se aprueba el Reglamento de Organización y Funcionamiento de los Institutos de Medicina Legal de la Comunidad Autónoma de Andalucía, del Consejo Andaluz de Medicina Legal y Forense y de la Comisión de Coordinación de los Institutos de Medicina Legal, habiéndose observado el procedimiento establecido en el R.D. 1451/2005, de 7 de diciembre, por el que se aprueba el Reglamento de ingreso, provisión de puestos de trabajo y promoción profesional del personal funcionario al servicio de la Administración de Justicia, y que el candidato elegido cumple los requisitos y especificaciones exigidos en la convocatoria esta Delegación Territorial de Turismo, Regeneración, Justicia y Administración Local ha resuelto adjudicar el puesto de trabajo de libre designación convocado por Resolución de 25 de octubre de 2019 (BOJA núm. 232, de 2 de diciembre), a la funcionaria que figura en el anexo.

La toma de posesión se efectuará en los plazos establecidos en el artículo 65, en relación con el artículo 51, del Decreto 2/2002, de 9 de enero.

Contra la presente resolución, que pone fin a la vía administrativa, se podrá interponer recurso potestativo de reposición ante este órgano en el plazo de un mes o ser impugnada directamente, a elección del recurrente, ante el Juzgado de lo Contencioso-Administrativo de Málaga, en el plazo de dos meses, ambos plazos contados desde el día siguiente al de su notificación o, en su caso, publicación, de conformidad con lo establecido en los artículos 115 de la Ley 9/2007, de 22 de octubre, de la Administración de la Junta de Andalucía, y los artículos 112.1, 123 y 124 de la Ley 39/2015, de 1 de octubre, del Procedimiento Administrativo Común de las Administraciones Públicas, y los artículos 8, 14 y 46 de la Ley 29/1998, de 13 de julio, reguladora de la Jurisdicción Contencioso-Administrativa.

#### A N E X O

DNI: \*\*049\*05\*.

Primer apellido: Doménech.

Segundo apellido: Del Río.

Nombre: Inés.

Denominación del puesto de trabajo: Director.

Centro de destino: Instituto de Medicina Legal de Málaga.

Centro directivo: Delegación Territorial de Turismo, Regeneración, Justicia y Administración Local.

Localidad: Málaga.

La presente resolución se publicó en el Boletín Oficial del Estado núm. 28, de 1 de febrero de 2020.

Málaga, 17 de febrero de 2020.- La Delegada, Nuria Rodríguez Cubero.

## 2. Autoridades y personal

### 2.1. Nombramientos, situaciones e incidencias

#### CONSEJERÍA DE LA PRESIDENCIA, ADMINISTRACIÓN PÚBLICA E INTERIOR

*Corrección de errores de la Orden de 6 de febrero de 2020, por la que se dispone la composición de la Comisión de Coordinación de las Policías Locales de Andalucía. (BOJA núm. 32, de 17.2.2020).*

Advertido error en el texto de la Orden de 6 de febrero de 2020, por la que se dispone la composición de la Comisión de Coordinación de las Policías Locales de Andalucía, publicada en el BOJA núm. 32, de 17 de febrero de 2020, se procede a su corrección en los siguientes términos:

En el dispongo segundo, apartado 2 (página 41), donde dice:

Don Carlos Moreno Ruiz, Concejal del Ayuntamiento de Dos Torres (Jaén).

Debe decir:

Don Carlos Moreno Ruiz, Concejal del Ayuntamiento de Dos Torres (Córdoba).

## 2. Autoridades y personal

### 2.1. Nombramientos, situaciones e incidencias

#### CONSEJERÍA DE AGRICULTURA, GANADERÍA, PESCA Y DESARROLLO SOSTENIBLE

*Resolución de 24 de febrero de 2020, de la Viceconsejería, por la que se declara desierto el puesto de trabajo de libre designación convocado por resolución que se cita.*

De conformidad con lo previsto en el artículo 25.1 de la Ley 6/1985, de 28 de noviembre, de Ordenación de la Función Pública de la Junta de Andalucía, visto lo dispuesto en el artículo 63 del Reglamento General de Ingreso, promoción interna, provisión de puestos de trabajo y promoción profesional de los funcionarios de la Administración General de la Junta de Andalucía, aprobado por Decreto 2/2002, de 9 de enero (BOJA núm. 8, de 19.1.2002), y teniendo en cuenta la competencia que me delega la Orden de 28 de mayo de 2019 (BOJA núm. 106, de 5 de junio), resuelve la convocatoria de adjudicación del puesto de libre designación, realizada mediante Resolución de la Viceconsejería de fecha 22 de noviembre de 2019 (BOJA núm. 233, de 3 de diciembre de 2019), que se describe en el anexo adjunto, declarándolo desierto.

Contra la presente resolución, que pone fin a la vía administrativa, se podrá interponer recurso potestativo de reposición ante este órgano, en el plazo de un mes contado a partir del día siguiente a aquel en que tenga lugar la publicación de este acto, o interponer directamente el recurso contencioso-administrativo, ante los órganos judiciales de este orden, en el plazo de dos meses, contados a partir del día siguiente al de la publicación de este acto, todo ello de conformidad con lo establecido en los artículos 123 y 124 de la Ley 39/2015, de 1 de octubre, del Procedimiento Administrativo Común de las Administraciones Públicas, y en el artículo 46.1 de la Ley 29/98, de 13 de julio, reguladora de la Jurisdicción Contencioso-Administrativa.

Sevilla, 24 de febrero de 2020.- La Viceconsejera, Ana María Corredera Quintana.

#### A N E X O

#### CONCURSO PUESTO DE TRABAJO DE LIBRE DESIGNACIÓN

Desierto.

Código puesto de trabajo: 279310.

Puesto de trabajo: Secretario/a Consejera.

Consejería/Organismo Autónomo: Consejería de Agricultura, Ganadería, Pesca y Desarrollo Sostenible.

Centro directivo: Secretaría Consejera.

Centro destino: Secretaría Consejera.

Provincia: Sevilla.

Localidad: Sevilla.

## 2. Autoridades y personal

### 2.1. Nombramientos, situaciones e incidencias

#### CONSEJERÍA DE AGRICULTURA, GANADERÍA, PESCA Y DESARROLLO SOSTENIBLE

*Resolución de 24 de febrero de 2020, de la Viceconsejería, por la que se declara desierto el puesto de trabajo de libre designación convocado por resolución que se cita.*

De conformidad con lo previsto en el artículo 25.1 de la Ley 6/1985, de 28 de noviembre, de Ordenación de la Función Pública de la Junta de Andalucía, visto lo dispuesto en el artículo 63 del Reglamento General de Ingreso, promoción interna, provisión de puestos de trabajo y promoción profesional de los funcionarios de la Administración General de la Junta de Andalucía, aprobado por Decreto 2/2002, de 9 de enero (BOJA núm. 8, de 19.1.2002), y teniendo en cuenta la competencia que me delega la Orden de 28 de mayo de 2019 (BOJA núm. 106, de 5 de junio), resuelve la convocatoria de adjudicación del puesto de libre designación, realizada mediante Resolución de la Viceconsejería de fecha 25 de noviembre de 2019 (BOJA núm. 235, de 5 de diciembre de 2019), que se describe en el anexo adjunto, declarándolo desierto.

Contra la presente resolución, que pone fin a la vía administrativa, se podrá interponer recurso potestativo de reposición ante este órgano, en el plazo de un mes contado a partir del día siguiente a aquel en que tenga lugar la publicación de este acto, o interponer directamente el recurso contencioso-administrativo, ante los órganos judiciales de este orden, en el plazo de dos meses, contados a partir del día siguiente al de la publicación de este acto, todo ello de conformidad con lo establecido en los artículos 123 y 124 de la Ley 39/2015, de 1 de octubre, del Procedimiento Administrativo Común de las Administraciones Públicas, y en el artículo 46.1 de la Ley 29/98, de 13 de julio, reguladora de la Jurisdicción Contencioso-Administrativa.

Sevilla, 24 de febrero de 2020.- La Viceconsejera, Ana María Corredera Quintana.

#### A N E X O

#### CONCURSO PUESTO DE TRABAJO DE LIBRE DESIGNACIÓN

Desierto

Código puesto de trabajo: 6721510.

Puesto de trabajo: Secretario/a Alto Cargo.

Consejería/Organismo Autónomo: Consejería de Agricultura, Ganadería, Pesca y Desarrollo Sostenible.

Centro directivo: Secretaría General de Fondos Europeos al Desarrollo Rural Sostenible.

Centro destino: Secretaría General de Fondos Europeos al Desarrollo Rural Sostenible.

Provincia: Sevilla.

Localidad: Sevilla.



## 2. Autoridades y personal

### 2.1. Nombramientos, situaciones e incidencias

#### CÁMARA DE CUENTAS DE ANDALUCÍA

*Resolución de 25 de febrero de 2020, de la Cámara de Cuentas de Andalucía, por la que se nombra personal funcionario de carrera del Cuerpo de Titulados Superiores de esta institución.*

Vista la propuesta formulada por el Tribunal Calificador de las pruebas selectivas para el ingreso en el Cuerpo de Titulados Superiores de esta institución, convocadas por Resolución de 8 de marzo de 2019 (BOJA núm. 50, de 14 de marzo de 2019), y verificada la concurrencia de los requisitos exigidos en las bases de la convocatoria, procede el nombramiento de funcionario de carrera en el citado Cuerpo.

En su virtud, el Presidente de la Cámara de Cuentas, en uso de la competencia que le confiere el artículo 21.f) de la Ley 1/1988, de 17 de marzo, resuelve:

Primero. Nombrar funcionaria de carrera del Cuerpo de Titulados Superiores de la Cámara de Cuentas de Andalucía a la siguiente aspirante, con expresión del destino adjudicado, el carácter de ocupación del mismo, y de acuerdo con la puntuación total obtenida.

ASPIRANTE	DNI	PUESTO	DEPARTAMENTO	CARÁCTER OCUPACIÓN
CARAZA CRISTÍN, MARÍA DEL MAR	***2367**	RESPONSABLE DE FORMACIÓN	SECRETARÍA GENERAL	DEFINITIVO

Segundo. La toma de posesión deberán efectuarla ante la Secretaria General de la Cámara de Cuentas de Andalucía, en el plazo de tres días hábiles contados a partir del día siguiente al de la publicación de la presente resolución en el Boletín Oficial de la Junta de Andalucía.

Tercero. De conformidad con lo establecido en el Real Decreto Legislativo 5/2015, de 30 de octubre, por el que se aprueba el texto refundido de la Ley del Estatuto Básico del Empleado Público, para adquirir la condición de funcionaria de carrera deberá realizar acto de acatamiento de la Constitución, del Estatuto de Autonomía de Andalucía, del resto del Ordenamiento Jurídico y tomar posesión dentro del plazo antes establecido.

Cuarto. La presente resolución podrá ser impugnada por las personas interesadas en los casos y forma previstos en la Ley 39/2015, de 1 de octubre, del Procedimiento Administrativo Común de las Administraciones Públicas.

Sevilla, 25 de febrero de 2020.- El Presidente, Antonio M. López Hernández.

## 2. Autoridades y personal

### 2.1. Nombramientos, situaciones e incidencias

#### CÁMARA DE CUENTAS DE ANDALUCÍA

*Resolución de 25 de febrero de 2020, de la Cámara de Cuentas de Andalucía, por la que se nombra personal funcionario de carrera del Cuerpo de Técnicos de Auditoría de esta institución.*

Vista la propuesta formulada por el Tribunal Calificador de las pruebas selectivas para el ingreso en el Cuerpo de Técnicos de Auditoría de esta institución, convocadas por Resolución de 2 de octubre de 2018 (BOJA núm. 197, de 10 de octubre de 2018), y verificada la concurrencia de los requisitos exigidos en las bases de la convocatoria, procede el nombramiento de funcionarios de carrera en el citado Cuerpo.

En su virtud, el Presidente de la Cámara de Cuentas, en uso de la competencia que le confiere el artículo 21.f) de la Ley 1/1988, de 17 de marzo, resuelve:

Primero. Nombrar funcionarias de carrera del Cuerpo de Técnicos de Auditoría de la Cámara de Cuentas de Andalucía a las siguientes aspirantes, con expresión del destino adjudicado, el carácter de ocupación del mismo, y de acuerdo con la puntuación total obtenida.

ASPIRANTE	DNI	PUESTO	DEPARTAMENTO	CARÁCTER OCUPACIÓN
BERNAL CORONIL, ROCÍO	***6661**	TÉCNICO DE AUDITORÍA	COORDINACIÓN	DEFINITIVO
SALGUERO CARRETERO, NATALIA	***5080**	TÉCNICO DE AUDITORÍA	FISCALIZACIÓN	DEFINITIVO
DE LA TORRE PARRA, MARÍA DE LOS ÁNGELES	***1697**	TÉCNICO DE AUDITORÍA	FISCALIZACIÓN	DEFINITIVO
RODRÍGUEZ RUIZ, LAURA	***8881**	TÉCNICO DE AUDITORÍA	FISCALIZACIÓN	DEFINITIVO
UCEDA CUENCA, ANA	***8604**	TÉCNICO DE AUDITORÍA	FISCALIZACIÓN	DEFINITIVO

Segundo. La toma de posesión deberán efectuarla ante la Secretaria General de la Cámara de Cuentas de Andalucía, en el plazo de tres días hábiles contados a partir del día siguiente al de la publicación de la presente resolución en el Boletín Oficial de la Junta de Andalucía.

Tercero. De conformidad con lo establecido en el Real Decreto Legislativo 5/2015, de 30 de octubre, por el que se aprueba el texto refundido de la Ley del Estatuto Básico del Empleado Público, para adquirir la condición de funcionaria de carrera deberán realizar acto de acatamiento de la Constitución, del Estatuto de Autonomía de Andalucía, del resto del Ordenamiento Jurídico y tomar posesión dentro del plazo antes establecido.

Cuarto. La presente resolución podrá ser impugnada por las personas interesadas en los casos y forma previstos en la Ley 39/2015, de 1 de octubre, del Procedimiento Administrativo Común de las Administraciones Públicas.

Sevilla, 25 de febrero de 2020.- El Presidente, Antonio M. López Hernández.

## 2. Autoridades y personal

### 2.2. Oposiciones, concursos y otras convocatorias

#### **CONSEJERÍA DE AGRICULTURA, GANADERÍA, PESCA Y DESARROLLO SOSTENIBLE**

*Resolución de 24 de febrero de 2020, de la Viceconsejería, por la que se anuncia convocatoria pública para cubrir puesto de trabajo de libre designación en la Consejería.*

Conforme a lo dispuesto en el artículo 25.1 de la Ley 6/1985, de 28 de noviembre, de Ordenación de la Función Pública de la Junta de Andalucía, y a los artículos 60, 61 y 62 del Reglamento General de ingreso, promoción interna y promoción profesional de los funcionarios de la Administración General de la Junta de Andalucía, aprobado por Decreto 2/2002, de 9 de enero (BOJA núm. 8, de 19 de enero), y teniendo en cuenta la competencia que me delega la Orden de 28 de mayo de 2019 (BOJA núm. 106, de 5 de junio), se anuncia la provisión de puesto de trabajo de libre designación en la Consejería de Agricultura, Ganadería, Pesca y Desarrollo Sostenible, con sujeción a las siguientes bases:

Primera. Se convoca la provisión del puesto de trabajo de libre designación que se detalla en el anexo de la presente resolución.

Segunda. Podrá participar en la presente convocatoria el personal funcionario que reúna los requisitos señalados para el desempeño del mismo en el anexo que se acompaña y aquellos otros de carácter general exigidos por la legislación vigente.

Tercera. 1. Las solicitudes, dirigidas a la Viceconsejería de Agricultura, Ganadería, Pesca y Desarrollo Sostenible, se presentarán dentro del plazo de quince días hábiles, contados a partir del siguiente al de la publicación de la presente resolución en el Boletín Oficial de la Junta de Andalucía, en el Registro General de la Consejería de Agricultura, Ganadería, Pesca y Desarrollo Sostenible, en Sevilla, calle Tabladilla, s/n, sin perjuicio de lo establecido en la normativa reguladora del Procedimiento Administrativo Común de las Administraciones Públicas.

2. En la instancia figurarán los datos personales y el puesto que se solicita, acompañando curriculum vitae, en el que hará constar el número de registro de personal, cuerpo de pertenencia, grado personal consolidado, títulos académicos, puestos de trabajo desempeñados, y cuantos otros méritos se relacionen con el contenido del puesto que se solicite.

3. Los méritos alegados deberán ser justificados con la documentación original o fotocopias debidamente compulsadas.

Cuarta. Una vez transcurrido el periodo de presentación de instancias, las solicitudes formuladas serán vinculantes para los peticionarios, y el destino adjudicado será irrenunciable, salvo que, antes de finalizar el plazo de toma de posesión se hubiere obtenido otro destino mediante convocatoria pública.

Sevilla, 24 de febrero de 2020.- La Viceconsejera, Ana María Corredera Quintana.

**A N E X O****CONCURSO PUESTO DE TRABAJO DE LIBRE DESIGNACIÓN**

Centro directivo: Consejería de Agricultura, Ganadería, Pesca y Desarrollo Sostenible.

Centro destino y localidad: Secretaría Consejera. Sevilla.

Código puesto de trabajo: 279310.

Denominación: Secretario/a Consejera.

Número de plazas: 1.

Ads.: F.

Modo acceso: PLD.

Grupo: C1/C2.

Cpo./Esp. Pref.: C11.

Área Funcional: Adm. Pública.

Nivel CD: 18.

Experiencia: 1 año.

Complemento específico: XXXX-10.078,80 €.

## 2. Autoridades y personal

### 2.2. Oposiciones, concursos y otras convocatorias

#### CONSEJERÍA DE SALUD Y FAMILIAS

*Resolución de 20 de febrero de 2020, de la Dirección Gerencia del Servicio Andaluz de Salud, por la que se anuncia convocatoria pública para cubrir puesto de trabajo de libre designación.*

Conforme a lo dispuesto en los artículos 25.1 y 26.2 de la Ley 6/1985, de 28 de noviembre, de Ordenación de la Función Pública de la Junta de Andalucía y el art. 60 del Reglamento General de ingreso, promoción interna, provisión de puestos de trabajo y promoción profesional de los funcionarios de la Administración General de la Junta de Andalucía, aprobado por Decreto 2/2002, de 9 de enero (Boletín Oficial de la Junta de Andalucía núm. 8, de 19 de enero), esta Dirección Gerencia, anuncia la provisión de puesto de trabajo de libre designación, con sujeción a las siguientes

#### B A S E S

Primera. Se convoca la provisión del puesto de trabajo de libre designación, que se detalla en el anexo de la presente resolución.

Segunda. Podrá participar en la presente convocatoria el personal funcionario y el personal estatutario de la Administración Sanitaria que reúna los requisitos señalados para el desempeño de dicho puesto en el anexo que se acompaña y aquellos otros de carácter general exigidos por la legislación vigente.

Tercera. 1. Los interesados dirigirán las solicitudes a la Dirección Gerencia del Servicio Andaluz de Salud (Dirección General de Profesionales), Avenida de la Constitución, núm. 18, 41001 Sevilla, dentro del plazo de quince días hábiles, contados a partir del siguiente a la publicación de la presente resolución en el Boletín Oficial de la Junta de Andalucía.

2. En la instancia figurarán los datos personales del solicitante, acompañándose «curriculum vitae» en el que se hará constar, al menos, el número de Registro de Personal, Cuerpo de pertenencia, grado personal consolidado, títulos académicos, puestos de trabajo desempeñados y cuantos otros méritos se relacionen con el contenido del puesto que se solicita.

3. Los méritos alegados deberán ser justificados con la documentación original o fotocopia debidamente compulsada.

Cuarta. Una vez transcurrido el período de presentación de instancias, las solicitudes formuladas serán vinculantes para el peticionario y los destinos adjudicados serán irrenunciables, salvo que, antes de finalizar el plazo de toma de posesión, se hubiere obtenido otro destino mediante convocatoria pública.

Sevilla, 20 de febrero de 2020.- El Director Gerente, Miguel Ángel Guzmán Ruiz.



**A N E X O**

Centro directivo: Dirección General de Personal.  
Localidad: Sevilla.  
Denominación del puesto: Subdirección de Personal.  
C.P.T.: 2143010.  
Núm. de plazas: 1.  
Ads.: F.  
Tipo Admón.: AS.  
Grupos: A1.  
Cuerpo: A11.  
Área funcional: Recursos Humanos.  
Nivel C.D.: 30.  
C. específico: XXXX- 26.825,52.  
Exp.: 3.

## 2. Autoridades y personal

### 2.2. Oposiciones, concursos y otras convocatorias

#### CONSEJERÍA DE SALUD Y FAMILIAS

*Resolución de 21 de febrero de 2020, de la Dirección Gerencia del Servicio Andaluz de Salud, por la que se anuncia convocatoria pública para cubrir puesto de trabajo de libre designación, próximo a quedar vacante.*

Conforme a lo dispuesto en los artículos 25.1 y 26.2 de la Ley 6/1985, de 28 de noviembre, de Ordenación de la Función Pública de la Junta de Andalucía y el art. 60 del Reglamento General de Ingreso, promoción interna, provisión de puestos de trabajo y promoción profesional de los funcionarios de la Administración General de la Junta de Andalucía, aprobado por Decreto 2/2002, de 9 de enero (Boletín Oficial de la Junta de Andalucía núm. 8, de 19 de enero), esta Dirección Gerencia, anuncia la provisión de puesto de trabajo de libre designación, con sujeción a las siguientes

#### B A S E S

Primera. Se convoca la provisión del puesto de trabajo de libre designación, que se detalla en el anexo de la presente resolución.

Segunda. Podrá participar en la presente convocatoria el personal funcionario que reúna los requisitos señalados para el desempeño de dicho puesto en el anexo que se acompaña y aquellos otros de carácter general exigidos por la legislación vigente.

Tercera. 1. Los interesados dirigirán las solicitudes a la Dirección Gerencia del Servicio Andaluz de Salud (Dirección General de Profesionales), Avenida de la Constitución, núm. 18, 41001 Sevilla, dentro del plazo de quince días hábiles, contados a partir del siguiente a la publicación de la presente resolución en el Boletín Oficial de la Junta de Andalucía.

2. En la instancia figurarán los datos personales del solicitante, acompañándose «curriculum vitae» en el que se hará constar, al menos, el número de Registro de Personal, Cuerpo de pertenencia, grado personal consolidado, títulos académicos, puestos de trabajo desempeñados y cuantos otros méritos se relacionen con el contenido del puesto que se solicita.

3. Los méritos alegados deberán ser justificados con la documentación original o fotocopia debidamente compulsada.

Cuarta. Una vez transcurrido el período de presentación de instancias, las solicitudes formuladas serán vinculantes para el peticionario y los destinos adjudicados serán irrenunciables, salvo que, antes de finalizar el plazo de toma de posesión, se hubiere obtenido otro destino mediante convocatoria pública.

Sevilla, 21 de febrero de 2020.- El Director Gerente, Miguel Ángel Guzmán Ruiz.

**A N E X O**

Centro directivo: Dirección Gerencia SAS.  
Localidad: Huelva.  
Denominación del puesto: Letrado Administración Sanitaria.  
CPT: 2138510.  
Núm. de plazas: 1.  
Ads.: F.  
Grupo: A1.  
Cuerpo preferente: A12.  
Área funcional: Defensa y Asesoramiento Jurídico.  
Nivel C.D.: 26.  
C. Específico: XXXX- 17.602,68 €.  
Titulación: Licenciado en Derecho.  
Exp.: 3.

## 2. Autoridades y personal

### 2.2. Oposiciones, concursos y otras convocatorias

#### CONSEJERÍA DE SALUD Y FAMILIAS

*Resolución de 20 de febrero de 2020, de la Dirección General de Personal del Servicio Andaluz de Salud, por la que se aprueban las listas provisionales de personas aspirantes que superan el concurso-oposición, correspondiente a las pruebas selectivas por el sistema de acceso libre de Técnico/a Medio/a de Función Administrativa, opción Informática, convocada mediante Resolución de 21 de noviembre de 2018.*

De conformidad con lo establecido en las bases 10.1.1 y 10.1.2 de la Resolución de 31 de enero de 2018, de la Dirección General de Profesionales del Servicio Andaluz de Salud, por la que se aprueban las bases generales de las convocatorias que han de regir los procesos selectivos de concurso-oposición por el sistema de acceso libre para cubrir plazas básicas vacantes de categorías y especialidades en desarrollo de las Ofertas de Empleo Público de los Centros Sanitarios del Servicio Andaluz de Salud aprobadas mediante el Decreto 130/2017, de 1 de agosto, por el que se aprueba la Oferta de Empleo Público para el año 2017 de los Centros Sanitarios del Servicio Andaluz de Salud, y mediante el Decreto 213/2017, de 26 de diciembre, por el que se aprueba la Oferta de Empleo Público para la estabilización de empleo temporal en la Administración de la Junta de Andalucía (BOJA núm. 25, de 5 de febrero), y en la Resolución de 21 de noviembre de 2018, de la Dirección General de Profesionales del Servicio Andaluz de Salud, por la que se convoca concurso-oposición, por el sistema acceso libre, para cubrir plazas básicas vacantes de Técnico/a Medio/a de Función Administrativa, opción Informática, entre otras, dependientes del Servicio Andaluz de Salud, y se aprueban las bases específicas que han de regir dicho proceso selectivo, en desarrollo de la Oferta de Empleo Público para la estabilización de empleo temporal en la Administración de la Junta de Andalucía (BOJA núm. 228, de 26 de noviembre); finalizada la valoración de los méritos autobareados y acreditados, y de los requisitos alegados de las personas aspirantes conforme al baremo establecido en el Anexo II de la citada Resolución de 21 de noviembre de 2018. (BOJA núm. 228, de 26 de noviembre) y sus correcciones; y en uso de las atribuciones que tiene conferidas en virtud de lo dispuesto en el Decreto 136/2001, de 12 de junio (BOJA núm. 80, de 14 de julio), modificado por Decreto 176/2006, de 10 de octubre (BOJA núm. 209, de 27 de octubre), por el que se regulan los sistemas de selección del personal estatutario y de provisión de plazas básicas en los Centros Sanitarios del Servicio Andaluz de Salud, y en el Decreto 105/2019, de 12 de febrero (BOJA núm. 31, de 14 de febrero), por el que se establece la estructura orgánica de la Consejería de Salud y Familias y del Servicio Andaluz de Salud, modificado por el Decreto 3/2020, de 14 de enero (BOJA núm. 10, de 16 de enero) por el que se modifica el Decreto 105/2019, de 12 de febrero, por el que se establece la estructura orgánica de la Consejería de Salud y Familias y del Servicio Andaluz de Salud, para redistribuir las funciones asignadas a algunos órganos de la Consejería y del Servicio Andaluz de Salud, esta Dirección General

#### R E S U E L V E

Primero. Aprobar, a propuesta de los Tribunales Calificadores, las listas provisionales de personas aspirantes que han superado el concurso-oposición por el sistema de acceso libre de Técnico/a Medio/a de Función Administrativa, opción Informática.

Las citadas listas se publican por orden alfabético y de puntuación, y las mismas indican la puntuación consignada por las personas aspirantes en el autobaremo de méritos presentado, la puntuación asignada por los Tribunales Calificadores en cada uno de los apartados del baremo de méritos, la puntuación total obtenida en la fase de concurso, la puntuación obtenida en la fase de oposición y la puntuación total obtenida en el concurso-oposición.

Segundo. Aprobar las listas provisionales de personas aspirantes que no han superado el concurso-oposición, ordenadas alfabéticamente, con indicación de la puntuación consignada por las personas aspirantes en el autobaremo de méritos presentado, la puntuación obtenida en la fase de oposición, y la puntuación total obtenida en el concurso-oposición.

Tercero. Aprobar las listas provisionales de personas aspirantes excluidas del concurso-oposición en la fase de concurso, ordenadas alfabéticamente, con indicación de la puntuación consignada por las personas aspirantes en el autobaremo de méritos presentado, la puntuación obtenida en la fase de oposición, y la puntuación total obtenida en el concurso-oposición, con indicación de la causa de exclusión.

Cuarto. Publicar, como anexo a esta resolución, la relación de causas de exclusión.

Quinto. Anunciar que las citadas listas provisionales se encontrarán expuestas al público en los tabloneros físicos o virtuales de los Servicios Centrales del Servicio Andaluz de Salud y de las Delegaciones Territoriales de la Consejería de Salud y Familias, así como en la página web del Servicio Andaluz de Salud ([www.sspa.juntadeandalucia.es/servicioandaluzdesalud](http://www.sspa.juntadeandalucia.es/servicioandaluzdesalud)), a partir del mismo día de publicación de la presente resolución en el Boletín Oficial de la Junta de Andalucía.

Sexto. Las personas aspirantes disponen de un plazo de 15 días hábiles, para formular alegaciones contra la misma, contados a partir del día siguiente al de publicación de la presente resolución en el Boletín Oficial de la Junta de Andalucía. Las alegaciones deberán presentarse a través de medios electrónicos, debiendo formularse a través de la VEC, cumplimentado el formulario electrónico correspondiente al sistema normalizado de alegaciones a los listados provisionales.

Durante el plazo establecido en el párrafo anterior, de acuerdo con lo establecido en el artículo 68.1 de la Ley 39/2015, de 1 de octubre, del Procedimiento Administrativo Común de las Administraciones Públicas, aquellas personas candidatas que figuran excluidas en el concurso-oposición por falta de acreditación de los requisitos de acceso para la participación en el mismo, deberán, subsanar la falta o aportar junto a la correspondiente alegación, los documentos acreditativos de la concurrencia de dichos requisitos de acceso, indicándoles que, si así no lo hicieran, quedarán definitivamente excluidas del concurso-oposición.

Asimismo, de acuerdo con lo establecido en el artículo 68.1 de la Ley 39/2015, de 1 de octubre, del Procedimiento Administrativo Común de las Administraciones Públicas, para aquellos méritos que, en el momento de presentación del Autobaremo de méritos, únicamente se hubiera incorporado a la VEC la solicitud de la certificación de dicho mérito, conforme lo establecido en la base general 9.4, cuyo registro haya sido rechazado por el Tribunal de Selección por causa dicha causa, deberán aportar a través de la VEC, junto a la alegación, la documentación acreditativa correspondiente al mismo. La persona aspirante se responsabilizará de la veracidad de los documentos adjuntados.

Para realizar la alegación la persona interesada deberá acreditarse a través de la firma mediante cualquiera de los sistemas de firma electrónica que son admitidos (certificados expedidos por la FNMT, sistema de clave concertada permanente expedidos



por la Agencia Estatal de Administración Tributaria AEAT o de un código de usuario y clave de acceso).

Dichas alegaciones, que no tendrán carácter de recurso, serán admitidas o denegadas por medio de la resolución que apruebe la relación definitiva de aspirantes que superen el concurso-oposición, que será elevada por el correspondiente Tribunal Calificador a la Dirección General competente en materia de Personal, ordenada por la puntuación obtenida una vez sumadas las puntuaciones de la fase de oposición y de la fase de concurso.

La vista de expediente será satisfecha mediante el ejercicio del derecho a acceder a través de la VEC a consultar la información y a obtener copia de los documentos contenidos en el expediente del interesado correspondiente al proceso selectivo al que hubiera concurrido. Dispondrán en el mismo del Informe de Baremación de Méritos efectuada por el Tribunal Calificador, facilitándole la valoración detallada de los requisitos y méritos alegados y acreditados.

Sevilla, 20 de febrero de 2020.- La Directora General, Pilar Bartolomé Hernández.

#### A N E X O

#### CAUSAS DE EXCLUSIÓN

01. No presenta la documentación en plazo y conforme a lo establecido en la resolución por la que se requiere la documentación acreditativa de requisitos y méritos alegados y autobareados.
02. Superó la fase de oposición y no participa en la fase de concurso.
03. Participa en la fase de concurso y no superó la fase de oposición.
04. Desistimiento.
05. Fallecimiento.
06. No acredita la edad mínima exigida en la convocatoria.
07. Supera la edad de jubilación/jubilación.
08. No acredita el requisito de nacionalidad exigida en la convocatoria.
09. Tiene nombramiento de personal estatutario fijo en la categoría/especialidad a la que se presenta.
10. No acredita estar en posesión del/de los requisito/s de titulación exigido/s en la convocatoria.
15. Identificación de manifiestas inexactitudes, falsedades u omisiones, de carácter esencial, de datos o informaciones incorporadas en la solicitud de participación presentada en la fase de concurso bajo declaración responsable.

## 2. Autoridades y personal

### 2.2. Oposiciones, concursos y otras convocatorias

#### CONSEJERÍA DE SALUD Y FAMILIAS

*Resolución de 20 de febrero de 2020, de la Dirección General de Personal del Servicio Andaluz de Salud, por la que se convoca concurso de méritos para la cobertura de cargo intermedio para el Área de Gestión y Servicios de Jefe/a de Grupo Administrativo en el Centro de Transfusión, Tejidos y Células de Málaga (Ref. 4468).*

Siendo precisa la cobertura de un puesto clasificado como Cargo Intermedio en la Orden de la Consejería de Salud y Servicios Sociales de 5 de abril de 1990, por el que se establece el régimen funcional de las plantillas de los Centros Asistenciales del Servicio Andaluz de Salud.

De conformidad con el Decreto 75/2007, de 13 de marzo, por el que se regula el sistema de provisión de puestos directivos y cargos intermedios de los centros sanitarios del Servicio Andaluz de Salud (BOJA núm. 54, de 16 de marzo de 2007), y de conformidad con la Orden de 10 de agosto de 2007, de la Consejería de Salud (BOJA núm. 165, de 22 de agosto de 2007), de desarrollo del citado decreto, modificada por la Orden de 21 de diciembre de 2015, de la Consejería de Salud (BOJA núm. 252, de 31 de diciembre de 2015).

Por ello, atendiendo a los antecedentes citados, y en virtud del artículo 12.d) del Decreto 105/2019, de 12 de febrero, por el que se establece la estructura orgánica de la Consejería de Salud y Familias, modificado por el Decreto 3/2020, de 14 de enero, esta Dirección General de Personal

#### RESUELVE

Primero. Convocar por el sistema de concurso de méritos la cobertura de cargo intermedio para el Área de Gestión y Servicios, de Jefe/a de Grupo Administrativo en el Centro de Transfusión, Tejidos y Células de Málaga.

Segundo. Aprobar las bases que regirán la convocatoria y el baremo que se aplicará para la evaluación curricular y de las competencias profesionales, contenido en el Anexo II.

Tercero. En lo no previsto en la presente resolución, se estará a lo dispuesto en el Decreto 75/2007, de 13 de marzo, por el que se regula el sistema de provisión de puestos directivos y cargos intermedios de los centros sanitarios del Servicio Andaluz de Salud (BOJA núm. 54, de 16 de marzo de 2007), y la Orden de 10 de agosto de 2007, de la Consejería de Salud (BOJA núm. 165, de 22 de agosto de 2007), que desarrolla el anterior, modificada por la Orden de 21 de diciembre de 2015, de la Consejería de Salud (BOJA núm. 252, de 31 de diciembre de 2015).

Contra la presente resolución, que pone fin a la vía administrativa, podrá interponerse recurso potestativo de reposición ante esta Dirección General de Personal, en el plazo de un mes a partir de su publicación, de conformidad con lo establecido en los artículos 123.1 y 124.1 de la Ley 39/2015, de 1 de octubre, del Procedimiento Administrativo Común de las Administraciones Públicas, o directamente recurso contencioso-administrativo ante el Juzgado de lo Contencioso-Administrativo de Sevilla, sede de este órgano, en el plazo de dos meses contados desde el día siguiente al de su publicación, de conformidad con lo establecido en el artículo 46.1 de la Ley 29/1998, de 13 de julio, reguladora de la Jurisdicción Contencioso-Administrativa.

**BASES REGULADORAS DEL PROCESO SELECTIVO PARA LA COBERTURA DE CARGO INTERMEDIO PARA EL ÁREA DE GESTIÓN Y SERVICIOS DE JEFE/A DE GRUPO ADMINISTRATIVO EN EL CENTRO DE TRANSFUSIÓN, TEJIDOS Y CÉLULAS DE MÁLAGA****1. Sistema de provisión.**

1.1. La provisión del cargo convocado se llevará a cabo por el sistema de concurso de méritos.

1.2. El proceso selectivo será evaluado por una Comisión de Selección y consistirá en dos fases: evaluación curricular y de las competencias profesionales y evaluación de un Proyecto de Gestión.

**1.2.1. Evaluación curricular y de las competencias profesionales:**

Consistirá en la valoración de los méritos profesionales de los interesados que permita conocer su aptitud, idoneidad, experiencia profesional, formación y actividades docentes e investigadoras, todo ello mediante la aplicación del Baremo de Méritos que se incluye como Anexo II en esta convocatoria.

La puntuación máxima que se podrá otorgar será de 60 puntos.

**1.2.2. Proyecto de Gestión:**

Cada candidato expondrá ante la Comisión de Selección un Proyecto de Gestión, cuyo contenido deberá incluir, necesariamente, todas las líneas de actuación: profesional, docente, investigación e innovación, y gestión de su área de responsabilidad.

La defensa del Proyecto de Gestión se realizará mediante exposición en un acto público, seguida de un debate con los miembros de la Comisión. En la misma se valorarán obligadamente los siguientes aspectos clave en relación al cargo al que se opta.

- Visión, misión y valores del equipo profesional y su incardinación con los valores del Sistema Sanitario Público de Andalucía.
- Líneas estratégicas y análisis DAFO.
- La cartera de servicios con especial énfasis en los procesos de gestión y servicios asociados.
- El análisis de los recursos humanos, estructurales y fungibles asignados y las propuestas para su organización y gestión eficiente.
- El conocimiento de las instalaciones y los objetivos a conseguir, su cronograma y los indicadores y estándares de referencia.
- La orientación a resultados en sus diferentes líneas de producción.
- La gestión de la calidad y su acreditación.
- Las propuestas para liderar grupos, organizar, delegar, generar equipo y propiciar la gestión participativa.
- La capacidad de generar y transferir conocimientos e innovaciones.

La exposición del Proyecto de Gestión será pública, siendo secretas las deliberaciones de la Comisión de Selección. La puntuación máxima a otorgar será de 40 puntos.

**2. Requisitos de los aspirantes.**

Para poder participar en esta convocatoria los aspirantes deberán reunir los requisitos que se señalan a continuación, referidos al último día de plazo de presentación de solicitudes, y mantenerlos durante todo el proceso selectivo:

2.1. Poseer la nacionalidad española o la de un Estado miembro de la Unión Europea o del Espacio Económico Europeo, u ostentar el derecho a la libre circulación de trabajadores conforme al Tratado de la Unión Europea o a otros tratados ratificados por España, o tener reconocido tal derecho por norma legal.

2.2. Estar en posesión de titulación académica suficiente que le habilite a puestos de los grupos de clasificación C o D, o en condiciones de obtenerla dentro del plazo de presentación de solicitudes.

2.3. Poseer la capacidad funcional necesaria para el desempeño de las funciones que se deriven del correspondiente nombramiento.

2.4. Tener cumplidos 18 años y no exceder de la edad de jubilación forzosa.

2.5. Podrá participar toda persona que esté previamente vinculada al Sistema Nacional de Salud, bien como personal funcionario de carrera o personal estatutario fijo, bien como personal laboral fijo o indefinido o bien como personal funcionario o personal estatutario interino, siempre que el nombramiento temporal de interinidad se deba a la cobertura de plazas vacantes no cubiertas por personal funcionario de carrera o personal estatutario fijo.

2.6. No haber sido separado del servicio, mediante expediente disciplinario, de cualquier Servicio de Salud o Administración Pública en los seis años anteriores a la convocatoria, ni hallarse inhabilitado con carácter firme para el ejercicio de funciones públicas ni, en su caso, para la correspondiente profesión.

2.7. Toda persona de cualquiera de los Estados miembros de la Unión Europea o del Espacio Económico Europeo, que reúna los requisitos previstos en el punto 2.5, podrá participar en los procedimientos de provisión que se convoquen en los términos establecidos en el artículo 57 del Real Decreto Legislativo 5/2015, de 30 de octubre, por el que se aprueba el texto refundido de la Ley del Estatuto Básico del Empleado Público.

2.8. Formación específica para cargos intermedios en el sistema de gestión de riesgos laborales, mediante la acreditación del «Curso específico en Prevención de Riesgos Laborales para cargos intermedios o aspirantes a cargos intermedios», o estar en condiciones de obtenerla dentro del plazo de presentación de solicitudes. A tal efecto en la página web del SAS se encuentra disponible la información necesaria para la realización del citado curso.

3. Características del cargo convocado y funciones a desarrollar.

3.1. Características del cargo convocado.

3.1.1. Denominación: Jefe/a de Grupo Administrativo.

3.1.2. Subgrupo retributivo: C1 o C2 (anteriormente grupos C o D).

3.1.3. Las retribuciones para el cargo convocado serán las establecidas en la normativa vigente del Servicio Andaluz de Salud.

3.2. Funciones a desarrollar.

3.2.1. Funciones generales.

Serán sus funciones generales:

- La organización administrativa y funcional del Grupo Profesional.
- La gestión del personal relacionado con su ámbito de competencia: distribución de funciones, información, optimización de recursos, adecuación al puesto de trabajo, etc.

- La propuesta y negociación de los objetivos anuales del Grupo y los objetivos individuales de los profesionales que lo integran. El impulso, seguimiento y control del cumplimiento de los objetivos marcados por la Dirección del Centro. La evaluación del cumplimiento de dichos objetivos, así como la evaluación del desempeño individual de los profesionales bajo su responsabilidad.

- La gestión de las estrategias y programas que permitan el cumplimiento de los acuerdos de consumo y los objetivos de gestión ambiental y de sostenibilidad, a través del uso óptimo, adecuado y eficiente, de bienes y servicios de su Grupo, su mantenimiento y la gestión adecuada de los residuos que se generen.

- La gestión, organización y promoción de todas las actividades necesarias para la integración efectiva de la prevención de riesgos laborales en su Grupo, en consonancia con los objetivos marcados por la organización en materia de Prevención de Riesgos Laborales.

- La participación en Comisiones Técnicas referentes a su área de trabajo.

3.2.2. Funciones específicas.

- Atención de personal (UAP) en todas sus variaciones, personal, nóminas, documentos contables, emisión certificados, contratación de personal, relaciones con otras unidades administrativas (Servicios de Apoyo., Coordinación Nóminas, Intervención).

- Manejo de las aplicaciones informáticas corporativas y propias del Centro.
- Colaborar en la gestión de lista de espera para trasplante de córneas en nuestra área de responsabilidad.
- Gestión administrativa de actividades de formación.
- Actividades administrativas de la gestión económica.
- Gestión, control y seguimiento de los procedimientos administrativos establecidos en el Centro, especialmente los relativos a personal, suministros, donantes y pacientes.
- Gestión del personal del área administrativa.
- Definir los objetivos de la unidad y valorar los resultados del Complemento al Rendimiento Profesional del personal a su cargo.
- Proponer y evaluar las necesidades formativas del personal a su cargo.

Además de las funciones que tenga asignadas, las que puedan serle encomendadas por la Dirección a la que está adscrito, y las que corresponden al desarrollo del área que motivan la convocatoria del cargo.

#### 4. Solicitudes y documentación.

4.1. Las solicitudes se dirigirán a la Dirección del Centro según modelo que figura como Anexo I a la presente resolución, y se presentarán en el Registro General del Centro de Transfusión, Tejidos y Células de Málaga sito en Avda. Doctor Gálvez Ginachero, s/n, 29009 Málaga, en el plazo de veinte días naturales contados a partir del siguiente al de la publicación de la presente resolución en el Boletín Oficial de la Junta de Andalucía, sin perjuicio de lo previsto en el artículo 16.4 de la Ley 39/2015, de 1 de octubre, del Procedimiento Administrativo Común de las Administraciones Públicas.

4.2. A la solicitud se acompañará la siguiente documentación:

4.2.1. Fotocopia del DNI.

4.2.2. Fotocopia compulsada de la titulación exigida en el apartado 2.2.

4.2.3. Relación de los méritos valorables alegados con original o copia compulsada de las certificaciones o acreditaciones de los citados méritos.

4.2.4. Proyecto de Gestión.

4.2.5. Acreditación de los requisitos establecidos en las bases 2.5 y 2.6.

4.2.6. Acreditación del curso específico de prevención de riesgos laborales para cargos intermedios o aspirantes a cargos intermedios contemplado en el apartado 2.8.

#### 5. Admisión de solicitudes.

5.1. Finalizado el plazo de presentación de solicitudes, la Dirección del Centro aprobará resolución comprensiva de las listas de admitidos y excluidos, con expresión del nombre, apellidos y causa de exclusión, en su caso. En dicha resolución se designarán los miembros que compondrán la Comisión de Selección a la que alude el punto 6 de las Bases de esta convocatoria.

5.2. Las listas se publicarán en los tablones de anuncios de Centro de Transfusión, Tejidos y Células de Málaga y en la página web del SAS ([www.juntadeandalucia.es/servicioandaluzdesalud](http://www.juntadeandalucia.es/servicioandaluzdesalud)), surtiendo dicha publicación los efectos de la notificación, de acuerdo con el artículo 45.1 de la Ley 39/2015, de 1 de octubre, del Procedimiento Administrativo Común de las Administraciones Públicas. Contra la lista de admitidos y excluidos, los interesados podrán presentar alegaciones, en el plazo de cinco días hábiles, contados a partir del día siguiente al de la publicación, ante la Dirección Centro de Transfusión, Tejidos y Células de Málaga.

5.3. Transcurrido el plazo previsto en el apartado anterior, y una vez resueltas las alegaciones contra la lista provisional, se publicará la lista definitiva de aspirantes admitidos.

#### 6. Comisión de Selección.

6.1. De conformidad con lo dispuesto en el artículo 12 del Decreto 75/2007, de 13 de marzo, por el que se regula el sistema de provisión de puestos directivos y cargos



intermedios de los centros sanitarios del Servicio Andaluz de Salud, la composición de la Comisión de Selección de la presente convocatoria será la siguiente:

6.1.1. Presidencia: Será desempeñada por el/la titular de la Dirección del Centro de Transfusión, Tejidos y Células de Málaga o persona en quien delegue.

6.1.2. Cuatro vocalías designadas por la persona que ejerza la Presidencia de acuerdo con lo contemplado en el apartado 2.b) del citado artículo 12 del Decreto 75/2007.

6.1.3. La Secretaría será desempeñada por la persona que tenga encomendada la gestión de Profesionales del Centro o persona en quien delegue, que actuará con voz pero sin voto.

6.2. La composición de la Comisión de Selección respetará el principio de presencia equilibrada de hombres y mujeres.

6.3. Abstención y recusación. Los miembros de la Comisión de Selección deberán abstenerse de intervenir, notificándolo a la Dirección, cuando concurran en ellos algunas de las circunstancias previstas en el artículo 23 de la Ley 40/2015, de 1 de octubre, de Régimen Jurídico del Sector Público. Asimismo, los aspirantes podrán promover recusación de los miembros de la Comisión de Selección, de acuerdo con lo previsto en el artículo 24 de dicha ley.

#### 7. Desarrollo del proceso selectivo.

7.1. Tras la publicación del listado definitivo de aspirantes admitidos y excluidos, la Comisión de Selección iniciará y desarrollará el proceso selectivo conforme a lo previsto en esta convocatoria y elevará a la Dirección del Centro la propuesta de resolución provisional del concurso de méritos, con indicación de la puntuación obtenida por cada uno de los aspirantes. La Comisión podrá, motivadamente, declarar desierto el cargo a proveer, cuando no concurran personas idóneas para su desempeño de acuerdo con los requisitos de la convocatoria.

7.2. La Dirección del Centro dictará resolución provisional con la propuesta de la Comisión de Selección, que será publicada en el tablón de anuncios del Centro y en la página web del Servicio Andaluz de Salud. Contra dicha resolución las personas interesadas podrán presentar alegaciones en el plazo de quince días naturales a contar desde el siguiente a la publicación de la misma.

7.3. La resolución definitiva del concurso será motivada, incluirá respuestas a las alegaciones presentadas a la resolución provisional y contendrá el nombramiento de la persona que haya obtenido mayor puntuación o, en caso contrario, declarará desierta la convocatoria.

7.4. Dicha resolución se hará pública en los tablones de anuncios del Centro de Transfusión, Tejidos y Células de Málaga y en la página web del SAS, en el plazo máximo de seis meses a partir del día siguiente al de la publicación de la presente convocatoria en el Boletín Oficial de la Junta de Andalucía, de conformidad con lo previsto en el art. 9 del Decreto 75/2007, de 13 de marzo. Contra esta resolución, se podrá interponer recurso de alzada ante la Dirección General de Personal del SAS, de acuerdo con lo previsto en los artículos 121 y 122 de la Ley 39/2015, de 1 de octubre, del Procedimiento Administrativo Común de las Administraciones Públicas

#### 8. Nombramiento, régimen de dedicación, evaluación y efectos.

8.1. La persona designada obtendrá un nombramiento para el desempeño del cargo por un periodo de cuatro años de duración, que será realizado por la persona titular de la Dirección del Centro Sanitario al que se encuentre adscrito el cargo intermedio y que, en ningún caso, implicará el traslado de la plaza básica de la que, en su caso, sea titular.

8.2. Al personal del Servicio Andaluz de Salud o de los centros, servicios y establecimientos sanitarios de organismos, empresas públicas o cualesquiera otras entidades de naturaleza o titularidad pública admitidas en derecho, adscritas a la Administración Sanitaria de la Junta de Andalucía, que resulte nombrado con arreglo a

lo establecido en el apartado anterior, se le reservará la plaza de origen, siempre que la ostente con carácter definitivo, o aquella que durante el desempeño del cargo pudiera obtener en concurso de traslados. Si la ostenta con destino provisional, la reserva de la plaza de origen quedará condicionada al carácter de temporalidad de su nombramiento en dicha plaza.

8.3. Al personal del Servicio Andaluz de Salud que resulte adjudicatario con arreglo a lo establecido en la presente convocatoria y que ostente la condición de personal funcionario o estatutario interino, la reserva de la plaza de origen quedará condicionada al carácter de temporalidad de dicha plaza, quedando por consiguiente reservada, en tanto no sea cubierta por su titular definitivo o la misma no sea amortizada.

Si la persona nombrada como cargo intermedio perdiera la reserva de la plaza de origen al ser la misma cubierta por su titular definitivo o por resultar amortizada la plaza, dicha persona será cesada por Resolución de la persona titular de la dirección del centro sanitario correspondiente y perderá toda vinculación con el Servicio Andaluz de Salud, no pudiendo continuar en el desempeño del cargo intermedio, dada la pérdida del requisito de vinculación al Sistema Nacional de Salud establecido en el punto 2.5 de esta resolución.

Si el cargo intermedio ostentase la condición de personal funcionario o estatutario interino, éste cesará en el mismo, tanto por renuncia, como por no superar la evaluación a que se refiere el artículo 15 del Decreto 75/2007, de 13 de marzo, como por remoción acordada mediante resolución motivada de la dirección del centro sanitario correspondiente y volverá a ocupar, en su caso, la plaza que tenía reservada.

El cese por sanción disciplinaria firme de separación del servicio o por cualquiera de las causas previstas en el artículo 16 del Decreto 75/2007, de 13 de marzo, del personal funcionario o estatutario interino del Servicio Andaluz de Salud que ocupe un cargo intermedio, implicará la pérdida de toda vinculación con el Servicio Andaluz de Salud.

8.4. De resultar designada una persona procedente de otro Servicio de Salud, quedará en su plaza de origen en la situación administrativa que le corresponda, perdiendo todo vínculo con el Servicio Andaluz de Salud en el caso de ser cesada por cualquiera de las causas previstas en el artículo 16 del Decreto 75/2007, de 13 de marzo.

8.5. De conformidad con lo previsto en el artículo 11 del Decreto 75/2007, de 13 de marzo, el desempeño del cargo a cubrir será, necesariamente, en régimen de dedicación exclusiva.

8.6. El desempeño del cargo será objeto de evaluación conforme a lo establecido en el artículo 15 del citado Decreto 75/2007, de 13 de marzo.

#### ANEXO I

Don/doña ....., con DNI núm. ....  
y domicilio en ....., calle/avda./pza. ....  
tfnos. ...., correo electrónico .....  
en posesión del título de ....., especialidad .....

EXPONE: Que desea tomar parte en la convocatoria para la provisión de cargo intermedio para el Área de Gestión y Servicios de Jefe/a de Grupo Administrativo del Centro de Transfusión, Tejidos y Células de Málaga (Ref. 4468), convocado por la Dirección General de Personal del Servicio Andaluz de Salud mediante Resolución de fecha ....., BOJA núm. ...., de fecha .....

SOLICITA: Ser admitido a dicha convocatoria, para lo cual aporta la siguiente documentación (enumerar):

Fecha y firma

SR./A. DIRECTOR/A DEL CENTRO DE TRANSFUSIÓN, TEJIDOS Y CÉLULAS DE MÁLAGA

**ANEXO II****BAREMO DE MÉRITOS PROFESIONALES****1. Méritos profesionales (máximo 60 puntos).****1.1. Méritos de gestión (máximo 40 puntos).****Experiencia (máximo 30 puntos):**

1.1.1. Por cada mes completo de servicios prestados en categorías pertenecientes a los Grupos C o D del área de gestión y servicios o cargos intermedios correspondientes a estos dos grupos en Centros Sanitarios Públicos de los países miembros de la U.E.: 0,10 puntos.

1.1.2. Por cada mes completo de servicios prestados en cualquier otra categoría básica, puesto Directivo o cargo intermedio no descrito anteriormente en Centros Sanitarios Públicos de los países miembros de la U.E.: 0,05 puntos.

1.1.3. Por cada mes de servicios prestados en categorías de los Grupos C o D del área de gestión y servicios, cargos intermedios similares o puestos Directivos en otras administraciones públicas: 0,05 puntos.

1.1.4. Por cada mes completo de servicios prestados en categorías de los Grupos C o D del área de gestión y servicios en otros centros e instituciones sanitarias no dependientes de administraciones públicas: 0,03 puntos.

**Desempeño (máximo 10 puntos):**

1.1.5. Cumplimiento de los objetivos individuales en la UGC o a la Unidad de Gestión y Servicios en el que ha desarrollado su trabajo: a) 0,5 puntos por año si el cumplimiento está entre 60% y 80%, hasta un máximo de 2,5 puntos; y b) 1 punto por año si el cumplimiento es superior al 80%, hasta un máximo de 5 puntos. Se contabilizará a partir de los acuerdos de objetivos de los últimos 5 años.

1.1.6. Cumplimiento de los objetivos globales de la UGC o de la Unidad de Gestión y Servicios (o Institución para el desempeño de puestos directivos) en el que ha desarrollado su trabajo, una vez aplicado el factor de corrección el tiempo de desempeño de puesto directivo: a) 0,5 puntos por año si el cumplimiento está entre 60% y 80%, hasta un máximo de 2,5 puntos; y b) 1 punto por año si el cumplimiento es superior al 80%, hasta un máximo de 5 puntos. Se contabilizará a partir de los acuerdos de objetivos de los últimos 5 años y para tiempos inferiores a un año, de forma proporcional.

1.1.7. Innovaciones significativas en la organización del área de gestión y servicios, en el diseño y ejecución de programas de calidad, procesos, o en el uso/consumo de recursos, iniciadas o mantenidas en los últimos diez años, con resultados contrastados, según informe de la Dirección de División correspondiente, mediante informe razonado que acredite los cambios propuestos e implantados por el candidato. Estos deben haber tenido un efecto constatable en la mejora de la gestión, en la calidad, en la eficiencia del uso de los recursos y/o en los resultados obtenidos. En todo caso, tendrán que haber supuesto, en su conjunto, una mejora sustancial sobre la situación de origen. A juicio del tribunal, y en relación directa con el cargo al que se opta, este ítem será valorado desde 0 a 10 puntos.

1.1.8. Por formar parte de las distintas Comisiones de Calidad o grupos de trabajo constituidas en centros sanitarios o en los Servicios de Apoyo: 0,25 puntos por cada año, hasta un máximo de 2,5 puntos. La certificación deberá extenderse por el Director Económico-Administrativo y/o de Servicios Generales o por el Subdirector correspondiente de los Servicios de Apoyo, y en la misma debe constar el número anual de sesiones de las Comisiones a la que ha asistido y la actividad que ha desempeñado en la misma.

**1.2. Méritos derivados de la formación y la docencia (máximo 15 puntos).****Formación:****1.2.1. Formación continuada, hasta un máximo de 9 puntos.****1.2.1.1. Por cada hora de formación continua como discente: 0,015 puntos.**

1.2.1.2. Por cada crédito obtenido en actividades de formación continua como discente: 0,15 puntos.

Sólo serán valorables los créditos otorgados por la Universidad o por alguno de los órganos acreditadores que integran el sistema de Acreditación de Formación Continuada en el Sistema Nacional de Salud (los subapartados 1.2.1.1 y 1.2.1.2 son excluyentes entre sí. Sólo se computarán en el subapartado en el que les corresponda mayor valoración).

Las actividades de formación incluidas en los subapartados 1.2.1.1 y 1.2.1.2 serán valoradas siempre que reúnan los siguientes requisitos:

a) Estar directamente relacionadas con la categoría, especialidad o área de trabajo a la que se concurra.

b) Haber sido impartidas u organizadas por alguna de las siguientes instituciones: Centros Universitarios, Servicios de Salud, Consejerías de Salud de las Comunidades Autónomas, Ministerio de Sanidad y Consumo, Ministerio de Administraciones Públicas, Instituto Nacional de la Administración Pública o sus homólogos en las Comunidades Autónomas, Escuelas de Salud Pública adscritas a cualquiera de los organismos citados, Organizaciones Sindicales, Colegios Profesionales, Sociedades Científicas, o entidades sin ánimo de lucro debidamente registradas entre cuyos fines se encuentre la formación.

Docencia:

1.2.2. Actividades formativas, hasta un máximo de 6 puntos.

1.2.2.1. Docencia en actividades formativas de formación continuada:

- En áreas transversales para la gestión y servicios (informática, prl, organización sanitaria, gestión ambiental, calidad, etc.): 0,3 puntos por cada 10 horas como docente, hasta un máximo de 3 puntos.

- En el área de conocimiento específico de la especialidad y/o línea de la actividad profesional que se realiza: 0,3 puntos por cada 10 horas como docente, hasta un máximo de 3 puntos.

Las actividades formativas serán valoradas siempre que reúnan los siguientes requisitos:

a) Estar directamente relacionadas con la categoría, especialidad o área de trabajo a la que se concurra.

b) Haber sido impartidas u organizadas por alguna de las siguientes instituciones: Centros Universitarios, Servicios de Salud, Consejerías de Salud de las Comunidades Autónomas, Ministerio de Sanidad y Consumo, Ministerio de Administraciones Públicas, Instituto Nacional de la Administración Pública o sus homólogos en las Comunidades Autónomas, Escuelas de Salud Pública adscritas a cualquiera de los organismos citados, Organizaciones Sindicales, Colegios Profesionales, Sociedades Científicas, o entidades sin ánimo de lucro debidamente registradas entre cuyos fines se encuentre la formación.

1.2.2.2. Tutor de formación profesional de categorías del área de gestión y servicios: 0,1 puntos por año, hasta un máximo de 1 punto.

1.3. Publicaciones y otros méritos (máximo 5 puntos).

En los epígrafes 1.3.1, 1.3.2 y 1.3.3 de este apartado, se valoran sólo los tres primeros autores.

1.3.1. Por publicaciones de libros, relacionadas con la categoría, especialidad o área de trabajo del cargo que se convoca, y que contengan ISBN o Depósito Legal:

1.3.1.1. Por cada libro completo: 1 punto.

1.3.1.2. Por cada capítulo de libro no incluido en el punto anterior: 0,30 puntos (máximo 3 capítulos por libro).

1.3.2. Publicaciones de artículos en revistas relacionadas con la categoría, especialidad o área de trabajo del cargo que se convoca: 0,10 puntos.

1.3.3. Publicaciones en revista de Ponencias o Comunicaciones en congresos y reuniones relacionadas con la categoría, especialidad o área de trabajo del cargo que se convoca:

1.3.3.1. Nacionalidad:

1.3.3.1.1. Publicadas en revista internacional: 0,10 puntos.

1.3.3.1.2. Publicadas en revista nacional: 0,05 puntos.

- Por Títulos de Propiedad Industrial relacionadas con la categoría, especialidad o área de trabajo del cargo que se convoca:

1.4.1.1. Por cada patente de invención: 1 punto.

1.4.1.2. Por cada modelo de utilidad: 0,30 puntos.

Sevilla, 20 de febrero de 2020.- La Directora General, Pilar Bartolomé Hernández.



## 2. Autoridades y personal

### 2.2. Oposiciones, concursos y otras convocatorias

#### CONSEJERÍA DE SALUD Y FAMILIAS

*Resolución de 21 de febrero de 2020, de la Dirección General de Personal del Servicio Andaluz de Salud, por la que se aprueban las listas provisionales de personas aspirantes que superan el concurso-oposición, correspondiente a las pruebas selectivas por el sistema de libre de Facultativo/a Especialista de Área, especialidad Endocrinología y Nutrición, convocada mediante Resolución de 5 de julio de 2018.*

De conformidad con lo establecido en las bases 10.1.1 y 10.1.2 de la Resolución de 31 de enero de 2018, de la Dirección General de Profesionales del Servicio Andaluz de Salud, por la que se aprueban las bases generales de las convocatorias que han de regir los procesos selectivos de concurso-oposición por el sistema de acceso libre para cubrir plazas básicas vacantes de categorías y especialidades en desarrollo de las Ofertas de Empleo Público de los Centros Sanitarios del Servicio Andaluz de Salud aprobadas mediante el Decreto 130/2017, de 1 de agosto, por el que se aprueba la Oferta de Empleo Público para el año 2017 de los Centros Sanitarios del Servicio Andaluz de Salud, y mediante el Decreto 213/2017, de 26 de diciembre, por el que se aprueba la Oferta de Empleo Público para la estabilización de empleo temporal en la Administración de la Junta de Andalucía (BOJA núm. 25, de 5 de febrero), y en la Resolución de 5 de julio de 2018, de la Dirección General de Profesionales del Servicio Andaluz de Salud, por la que se convoca concurso-oposición, por el sistema libre, para cubrir plazas básicas vacantes de Facultativo/a Especialista de Área, entre ellas la de Facultativo/a Especialista de Área, especialidad Endocrinología y Nutrición, dependientes del Servicio Andaluz de Salud, y se aprueban las bases específicas que han de regir dicho proceso selectivo, en desarrollo de la Oferta de Empleo Público para la estabilización de empleo temporal en la Administración de la Junta de Andalucía (BOJA núm. 134, de 12 de julio); finalizada la valoración de los méritos autobareados y acreditados, y de los requisitos alegados de las personas aspirantes conforme al baremo establecido en el Anexo II de la citada Resolución de 5 de julio de 2018 (BOJA núm. 134, de 12 de julio) y sus correcciones; y en uso de las atribuciones que tiene conferidas en virtud de lo dispuesto en el Decreto 136/2001, de 12 de junio (BOJA núm. 80, de 14 de julio), modificado por Decreto 176/2006, de 10 de octubre (BOJA núm. 209, de 27 de octubre), por el que se regulan los sistemas de selección del personal estatutario y de provisión de plazas básicas en los Centros Sanitarios del Servicio Andaluz de Salud, y en el Decreto 105/2019, de 12 de febrero (BOJA núm. 31, de 14 de febrero), por el que se establece la estructura orgánica de la Consejería de Salud y Familias y del Servicio Andaluz de Salud, modificado por el Decreto 3/2020, de 14 de enero (BOJA núm. 10, de 16 de enero), por el que se modifica el Decreto 105/2019, de 12 de febrero, por el que se establece la estructura orgánica de la Consejería de Salud y Familias y del Servicio Andaluz de Salud, para redistribuir las funciones asignadas a algunos órganos de la Consejería y del Servicio Andaluz de Salud, esta Dirección General

#### R E S U E L V E

Primero. Aprobar, a propuesta de los Tribunales Calificadores, las listas provisionales de personas aspirantes que han superado el concurso-oposición por el sistema de libre de Facultativo/a Especialista de Área, especialidad Endocrinología y Nutrición.

Las citadas listas se publican por orden alfabético y de puntuación, y las mismas indican la puntuación consignada por las personas aspirantes en el autobaremo de

méritos presentado, la puntuación asignada por los Tribunales Calificadores en cada uno de los apartados del baremo de méritos, la puntuación total obtenida en la fase de concurso, la puntuación obtenida en la fase de oposición y la puntuación total obtenida en el concurso-oposición.

Segundo. Aprobar las listas provisionales de personas aspirantes que no han superado el concurso-oposición, ordenadas alfabéticamente, con indicación de la puntuación consignada por las personas aspirantes en el autobaremo de méritos presentado, la puntuación obtenida en la fase de oposición, y la puntuación total obtenida en el concurso-oposición.

Tercero. Aprobar las listas provisionales de personas aspirantes excluidas del concurso-oposición en la fase de concurso, ordenadas alfabéticamente, con indicación de la puntuación consignada por las personas aspirantes en el autobaremo de méritos presentado, la puntuación obtenida en la fase de oposición, y la puntuación total obtenida en el concurso-oposición, con indicación de la causa de exclusión.

Cuarto. Publicar, como anexo a esta resolución, la relación de causas de exclusión.

Quinto. Anunciar que las citadas listas provisionales se encontrarán expuestas al público en los tabloneros físicos o virtuales de los Servicios Centrales del Servicio Andaluz de Salud y de las Delegaciones Territoriales de la Consejería de Salud y Familias, así como en la página web del Servicio Andaluz de Salud (<https://www.sspa.juntadeandalucia.es/servicioandaluzdesalud/>), a partir del mismo día de publicación de la presente resolución en el Boletín Oficial de la Junta de Andalucía.

Sexto. Las personas aspirantes disponen de un plazo de 15 días hábiles, para formular alegaciones contra la misma, contados a partir del día siguiente al de publicación de la presente resolución en el Boletín Oficial de la Junta de Andalucía. Las alegaciones deberán presentarse a través de medios electrónicos, debiendo formularse a través de la VEC, cumplimentado el formulario electrónico correspondiente al sistema normalizado de alegaciones a los listados provisionales.

Durante el plazo establecido en el párrafo anterior, de acuerdo con lo establecido en el artículo 68.1 de la Ley 39/2015, de 1 de octubre, del Procedimiento Administrativo Común de las Administraciones Públicas, aquellas personas candidatas que figuran excluidas en el concurso-oposición por falta de acreditación de los requisitos de acceso para la participación en el mismo, deberán, subsanar la falta o aportar junto a la correspondiente alegación, los documentos acreditativos de la concurrencia de dichos requisitos de acceso, indicándoles que, si así no lo hicieran, quedarán definitivamente excluidas del concurso-oposición.

Asimismo, de acuerdo con lo establecido en el artículo 68.1 de la Ley 39/2015, de 1 de octubre, del Procedimiento Administrativo Común de las Administraciones Públicas, para aquellos méritos que, en el momento de presentación del Autobaremo de méritos, únicamente se hubiera incorporado a la VEC la solicitud de la certificación de dicho mérito, conforme lo establecido en la base general 9.4, cuyo registro haya sido rechazado por el Tribunal de Selección por causa dicha causa, deberán aportar a través de la VEC, junto a la alegación, la documentación acreditativa correspondiente al mismo. La persona aspirante se responsabilizará de la veracidad de los documentos adjuntados.

Para realizar la alegación la persona interesada deberá acreditarse a través de la firma mediante cualquiera de los sistemas de firma electrónica que son admitidos (certificados expedidos por la FNMT, sistema de clave concertada permanente expedidos por la Agencia Estatal de Administración Tributaria AEAT o de un código de usuario y clave de acceso).

Dichas alegaciones, que no tendrán carácter de recurso, serán admitidas o denegadas por medio de la resolución que apruebe la relación definitiva de aspirantes que superen el concurso-oposición, que será elevada por el correspondiente Tribunal Calificador a la Dirección General competente en materia de Personal, ordenada por la puntuación obtenida una vez sumadas las puntuaciones de la fase de oposición y de la fase de concurso.

La vista de expediente será satisfecha mediante el ejercicio del derecho a acceder a través de la VEC a consultar la información y a obtener copia de los documentos contenidos en el expediente del interesado correspondiente al proceso selectivo al que hubiera concurrido. Dispondrán en el mismo del Informe de Baremación de Méritos efectuada por el Tribunal Calificador, facilitándole la valoración detallada de los requisitos y méritos alegados y acreditados.

Sevilla, 21 de febrero de 2020.- La Directora General, Pilar Bartolomé Hernández.

## A N E X O

### CAUSAS DE EXCLUSIÓN

01. No presenta la documentación en plazo y conforme a lo establecido en la resolución por la que se requiere la documentación acreditativa de requisitos y méritos alegados y autobareados.
02. Superó la fase de oposición y no participa en la fase de concurso.
03. Participa en la fase de concurso y no superó la fase de oposición.
04. Desistimiento.
05. Fallecimiento.
06. No acredita la edad mínima exigida en la convocatoria.
07. Supera la edad de jubilación/jubilación.
08. No acredita el requisito de nacionalidad exigida en la convocatoria.
09. Tiene nombramiento de personal estatutario fijo en la categoría/especialidad a la que se presenta.
10. No acredita estar en posesión del/de los requisito/s de titulación exigido/s en la convocatoria.
11. Promoción interna a grupos C1 y C2 de gestión y servicios: Debe acreditar estar en posesión del/de los requisito/s de titulación exigido/s en la convocatoria, o en su defecto, haber prestado servicios como personal estatutario fijo, durante cinco años, en la categoría de origen.
12. Promoción interna: Debe acreditar durante todo el proceso encontrarse en situación de servicio activo en el SAS, en la categoría/especialidad desde la que concursa.
13. Promoción interna: Debe acreditar nombramiento de personal estatutario fijo del SAS, con antigüedad mínima de dos años, en la categoría/especialidad desde la que concursa.
14. Promoción interna: La promoción interna exige que el nombramiento de personal estatutario fijo en categoría de procedencia requiera una titulación de nivel académico igual o inferior.
15. Identificación de de manifiestas inexactitudes, falsedades u omisiones, de carácter esencial, de datos o informaciones incorporadas en la en la solicitud de participación presentada en la fase de concurso bajo declaración responsable

## 2. Autoridades y personal

### 2.2. Oposiciones, concursos y otras convocatorias

#### CONSEJERÍA DE SALUD Y FAMILIAS

*Resolución de 21 de febrero de 2020, de la Dirección General de Personal del Servicio Andaluz de Salud, por la que se convoca concurso de méritos para la cobertura de cargo intermedio de Supervisor/a de Enfermería en el Área de Gestión Sanitaria Nordeste de Jaén. (Ref. 4298).*

La Ley 44/2003, de 21 de noviembre, de Ordenación de las Profesiones Sanitarias, dispone en el apartado 3 de su artículo 4 que los profesionales sanitarios desarrollan, entre otras, funciones en los ámbitos asistencial, investigador, docente, de Gestión Clínica, de prevención, de información y de educación sanitarias.

Asimismo, la citada Ley 44/2003, en su artículo 10, apartado 1, establece que las Administraciones sanitarias, los servicios de salud o los órganos de gobierno de los centros y establecimientos sanitarios, según corresponda, establecerán los medios y sistemas de acceso a las funciones de gestión clínica a través de procedimientos en los que habrán de tener participación los propios profesionales, y en el apartado 2 del mismo artículo postula que tendrán la consideración de funciones de gestión clínica las relativas a la jefatura o coordinación de unidades y equipos sanitarios y asistenciales, estableciendo también que tales funciones podrán ser desempeñadas en función de criterios que acrediten los conocimientos necesarios y la adecuada capacitación. Finalmente, el apartado tercero del reiterado artículo 10, normativiza que el ejercicio de funciones de Gestión Clínica estará sometido a la evaluación periódica y podrá determinar, en su caso, la confirmación o remoción del interesado en dichas funciones.

Con estos precedentes legislativos, el Decreto 75/2007, de 13 de marzo, por el que se regula el sistema de provisión de puestos directivos y cargos intermedios de los centros sanitarios del Servicio Andaluz de Salud (BOJA núm. 54, de 16 de marzo de 2007), incluyó la supervisión dentro del conjunto de cargos intermedios del Servicio Andaluz de Salud cuyo sistema de provisión es el concurso de méritos, estableciendo y regulando su acceso a través de lo contemplado en este Decreto y en la Orden de 10 de agosto de 2007 de la Consejería de Salud (BOJA núm. 165, de 22 de agosto de 2007), de desarrollo del citado Decreto, modificada por Orden de la Consejería de Salud de 21 de diciembre de 2015 (BOJA núm. 252, de 31 de diciembre de 2015).

Por ello, atendiendo a los antecedentes citados, y en virtud del artículo 12.d) del Decreto 105/2019, de 12 de febrero, por el que se establece la estructura orgánica de la Consejería de Salud y Familias, modificado por el Decreto 3/2020, de 14 de enero, esta Dirección General de Personal

#### R E S U E L V E

Primero. Convocar por el sistema de concurso de méritos la cobertura de cargo intermedio de Supervisor/a de Enfermería en el Área de Gestión Sanitaria Nordeste de Jaén.

Segundo. Aprobar las bases que regirán la convocatoria y el baremo que se aplicará para la evaluación curricular y de las competencias profesionales, contenido en el Anexo II.

Tercero. En lo no previsto en la presente resolución se estará a lo dispuesto en el Decreto 75/2007, de 13 de marzo, por el que se regula el sistema de provisión de

puestos directivos y cargos intermedios de los centros sanitarios del Servicio Andaluz de Salud (BOJA núm. 54, de 16 de marzo de 2007), y la Orden de 10 de agosto de 2007 de la Consejería de Salud (BOJA núm. 165, de 22 de agosto de 2007), que desarrolla el anterior, modificada por la Orden de 21 de diciembre de 2015 de la Consejería de Salud (BOJA núm. 252, de 31 de diciembre de 2015).

Contra la presente resolución, que pone fin a la vía administrativa, podrá interponerse recurso potestativo de reposición ante esta Dirección General de Personal, en el plazo de un mes a partir de su publicación, de conformidad con lo establecido en los artículos 123.1 y 124.1 de la Ley 39/2015, de 1 de octubre, del Procedimiento Administrativo Común de las Administraciones Públicas o directamente recurso contencioso-administrativo ante el Juzgado de lo Contencioso-Administrativo de Sevilla, sede de este órgano, en el plazo de dos meses contados desde el día siguiente al de su publicación, de conformidad con lo establecido en el artículo 46.1 de la Ley 29/1998, de 13 de julio, reguladora de la Jurisdicción Contencioso-Administrativa.

#### BASES REGULADORAS DEL PROCESO SELECTIVO PARA LA COBERTURA DE CARGO INTERMEDIO DE SUPERVISOR/A DE ENFERMERÍA EN EL ÁREA DE GESTIÓN SANITARIA NORDESTE DE JAÉN

##### 1. Sistema de provisión.

1.1. La provisión del cargo convocado se llevará a cabo por el sistema de concurso de méritos.

1.2. El proceso selectivo será evaluado por una Comisión de Selección y consistirá en dos fases: evaluación curricular y de las competencias profesionales y evaluación de un Proyecto de Gestión.

##### 1.2.1. Evaluación curricular y de las competencias profesionales:

Consistirá en la valoración de los méritos profesionales de los interesados que permita conocer su aptitud, idoneidad, experiencia asistencial, formación y actividades docentes e investigadoras, todo ello mediante la aplicación del baremo de méritos que se incluye como Anexo II en esta convocatoria.

La puntuación máxima que se podrá otorgar será de 60 puntos.

##### 1.2.2. Proyecto de Gestión:

Cada candidato expondrá ante la Comisión de Selección un Proyecto de Gestión, cuyo contenido deberá incluir, necesariamente, todas las líneas de actuación: asistencial, docente, investigación e innovación, y gestión del área de responsabilidad de Consultas Externas y Apoyo al Diagnóstico.

La defensa del Proyecto de Gestión se realizará mediante exposición en un acto público, seguida de un debate con los miembros de la Comisión. En la misma se valorarán obligadamente los siguientes aspectos clave en relación al cargo que se opta.

1. Visión, misión y valores del área asistencial de su competencia y su incardinación con los valores del Sistema Sanitario Público de Andalucía.

2. Líneas estratégicas y análisis DAFO del área asistencial de su competencia.

3. La cartera de servicios con especial énfasis en los procesos asistenciales.

4. El análisis de los recursos humanos, estructurales y fungibles asignados y las propuestas para su gestión eficiente.

5. Los objetivos a conseguir, su cronograma y los indicadores y estándares de referencia en los ámbitos asistenciales, docentes y de investigación e innovación.

6. La orientación a resultados en las diferentes líneas de producción del área asistencial de su competencia.

7. Las propuestas para materializar una participación ciudadana efectiva.

8. La gestión de la calidad y su acreditación.

9. Las propuestas para liderar grupos, delegar, generar equipo y propiciar la gestión participativa.



10. La capacidad de generar y transferir conocimientos e innovaciones.

La exposición del Proyecto de Gestión será pública, siendo secretas las deliberaciones de la Comisión de Selección. La puntuación máxima a otorgar será de 40 puntos.

2. Requisitos de los aspirantes.

Para poder participar en esta convocatoria los aspirantes deberán reunir los requisitos que se señalan a continuación, referidos al último día de plazo de presentación de solicitudes, y mantenerlos durante todo el proceso selectivo:

2.1. Poseer la nacionalidad española o la de un Estado miembro de la Unión Europea o del Espacio Económico Europeo, u ostentar el derecho a la libre circulación de trabajadores conforme al Tratado de la Unión Europea o a otros tratados ratificados por España, o tener reconocido tal derecho por norma legal.

2.2. Estar en posesión de la titulación de Diplomado Universitario Sanitario en Enfermería o Grado en Enfermería o en condiciones de obtenerla dentro del plazo de presentación de solicitudes.

2.3. Poseer la capacidad funcional necesaria para el desempeño de las funciones que se deriven del correspondiente nombramiento.

2.4. Tener cumplidos 18 años y no exceder de la edad de jubilación forzosa.

2.5. Podrá participar toda persona que esté previamente vinculada al Sistema Nacional de Salud, bien como personal funcionario de carrera o personal estatutario fijo, bien como personal laboral fijo o indefinido o bien como personal funcionario o personal estatutario interino, siempre que el nombramiento temporal de interinidad se deba a la cobertura de plazas vacantes no cubiertas por personal funcionario de carrera o personal estatutario fijo.

2.6. No haber sido separado del servicio, mediante expediente disciplinario, de cualquier servicio de salud o Administración Pública en los seis años anteriores a la convocatoria, ni hallarse inhabilitado con carácter firme para el ejercicio de funciones públicas ni, en su caso, para la correspondiente profesión.

2.7. Toda persona de cualquiera de los Estados miembros de la Unión Europea o del Espacio Económico Europeo, que reúna los requisitos previstos en el punto 2.5, podrá participar en los procedimientos de provisión que se convoquen en los términos establecidos en el artículo 57 del Real Decreto Legislativo 5/2015, de 30 de octubre, por el que se aprueba el texto refundido de la Ley del Estatuto Básico del Empleado Público.

2.8. Formación específica para cargos intermedios en el sistema de gestión de riesgos laborales, mediante la acreditación del «Curso específico en Prevención de Riesgos Laborales para cargos intermedios o aspirantes a cargos intermedios», o estar en condiciones de obtenerla dentro del plazo de presentación de solicitudes. A tal efecto en la página web del SAS se encuentra disponible la información necesaria para la realización del citado curso.

3. Características del cargo convocado y funciones a desarrollar.

3.1. Características del cargo convocado.

3.1.1. Denominación: Supervisor/a de Enfermería.

3.1.2. Subgrupo retributivo: A2 (anteriormente grupo B).

3.1.3. Nivel: 22.

3.1.4. Las retribuciones para el cargo convocado serán las establecidas en la normativa vigente del Servicio Andaluz de Salud para el puesto: 070500 Supervisor de Enfermería.

3.2. Funciones a desarrollar:

Además de las funciones que tenga asignadas en el área asistencial de Consultas Externas y Apoyo al Diagnóstico, son entre otras:

a) Impulsar la gestión de los cuidados, favoreciendo la personalización de la atención en todos los procesos asistenciales priorizados por la Consejería de Salud y otros ámbitos

de actuación establecidos por los Planes Integrales de Salud, que permitan la mejora continua en la práctica clínica y en los estándares de calidad asumidos por la Unidad, incorporando las actividades de promoción de la salud, de educación para la salud y de prevención de la enfermedad.

b) Desarrollar y coordinar la atención de forma prioritaria a los pacientes en situación de especial vulnerabilidad, con mayores necesidades de cuidados, que deban ser atendidos en el domicilio o en la unidad.

c) Promover y establecer mecanismos de coordinación entre los profesionales de los distintos niveles asistenciales y del entorno social de acuerdo con los criterios establecidos por la Dirección Gerencia del Centro y la Dirección Asistencial correspondiente, en el marco de las estrategias de la Consejería de Salud, para conseguir una continuidad de cuidados eficaz en todos los procesos asistenciales.

d) Realizar una gestión por competencias, evaluando y propiciando la adquisición de competencias de los profesionales de su área de conocimiento e impulsando acciones de mejora organizativa y modernización en el ámbito de la gestión de los profesionales.

e) Elaborar junto a la Dirección de la Unidad los objetivos de los acuerdos de gestión.

f) Propiciar y favorecer la participación de los profesionales de su área de referencia de conocimiento en el seguimiento y monitorización de los indicadores específicos del Cuadro de Mandos de su área asistencial, con la finalidad de facilitar el correcto seguimiento de los objetivos definidos en el Acuerdo de Gestión.

g) Evaluar junto con la Dirección de la Unidad la efectividad, la calidad y la eficiencia de las actuaciones profesionales que se prestan por los profesionales de su área de referencia de conocimiento en Salud, proponiendo a la Dirección las medidas de mejora más adecuadas.

h) Evaluar a los profesionales de su área asistencial, de su área de referencia de conocimiento, sus objetivos individuales con carácter anual, en orden a lograr el óptimo cumplimiento de los objetivos del acuerdo de gestión de la Unidad y del Contrato Programa del Centro.

i) Colaborar en las actuaciones que en materia de docencia e investigación desarrolla la unidad, con especial énfasis en la práctica de cuidados.

j) Gestionar las estrategias y programas que permitan el cumplimiento de los acuerdos de consumo de su Acuerdo de Gestión Clínica a través del uso óptimo, adecuado y eficiente, de medicamentos y el material clínico y su mantenimiento, así como los productos sanitarios necesarios para la provisión de los cuidados más adecuados a la población.

k) Proponer a la Dirección de la Unidad cuantas medidas, iniciativas e innovaciones pudieran contribuir al mejor funcionamiento en el desarrollo de los cuidados.

l) Gestionar, organizar y promover todas las actividades necesarias para la integración efectiva de la prevención de riesgos laborales en el Área de conocimiento de su referencia, según las instrucciones recibidas por la Dirección y en consonancia con los objetivos marcados por la organización en materia de Prevención de Riesgos Laborales.

m) Otras funciones que en materia de cuidados le sean atribuidas por la Dirección de la Unidad o por la Dirección de su Centro.

#### 4. Solicitudes y documentación.

4.1. Las solicitudes se dirigirán a la Gerencia del Área de Gestión Sanitaria Nordeste de Jaén según modelo que figura como Anexo I a la presente resolución, y se presentarán en el Registro General del Área de Gestión Sanitaria Nordeste de Jaén ubicado en el Hospital «San Juan de la Cruz», de Úbeda, sito en Avda. Ciudad de Linares, 41, 23400 Úbeda (Jaén) en el plazo de veinte días naturales contados a partir del siguiente al de la publicación de la presente resolución en el Boletín Oficial de la Junta de Andalucía, sin perjuicio de lo previsto en el artículo 16.4 de la Ley 39/2015, de 1 de octubre, del Procedimiento Administrativo Común de las Administraciones Públicas.

- 4.2. A la solicitud se acompañará la siguiente documentación.
- 4.2.1. Fotocopia del DNI.
  - 4.2.2. Fotocopia compulsada de la titulación exigida en el apartado 2.2.
  - 4.2.3. Relación de los méritos valorables alegados con original o copia compulsada de las certificaciones o acreditaciones de los citados méritos.
  - 4.2.4. Proyecto de Gestión.
  - 4.2.5. Acreditación de los requisitos establecidos en las bases 2.5 y 2.6.
  - 4.2.6. Acreditación del curso específico de prevención de riesgos laborales para cargos intermedios o aspirantes a cargos intermedios contemplado en el apartado 2.8.

#### 5. Admisión de solicitudes.

5.1. Finalizado el plazo de presentación de solicitudes, la Gerencia del Área de Gestión Sanitaria Nordeste de Jaén, aprobará resolución comprensiva de las listas de admitidos y excluidos, con expresión del nombre, apellidos y causa de exclusión, en su caso. En dicha resolución se designarán los miembros que compondrán la Comisión de Selección a la que alude el punto 6 de las bases de esta convocatoria.

5.2. Las listas se publicarán en los tablones de anuncios del Área de Gestión Sanitaria Nordeste de Jaén y en la página web del SAS ([www.juntadeandalucia.es/servicioandaluzdesalud](http://www.juntadeandalucia.es/servicioandaluzdesalud)), surtiendo dicha publicación los efectos de la notificación, de acuerdo con el artículo 45.1 de la Ley 39/2015, de 1 de octubre, del Procedimiento Administrativo Común de las Administraciones Públicas. Contra la lista de admitidos y excluidos, los interesados podrán presentar alegaciones, en el plazo de cinco días hábiles, contados a partir del día siguiente al de la publicación, ante la Gerencia del Área de Gestión Sanitaria Nordeste de Jaén.

5.3. Transcurrido el plazo previsto en el apartado anterior, y una vez resueltas las alegaciones contra la lista provisional, se publicará la lista definitiva de aspirantes admitidos.

#### 6. Comisión de Selección.

6.1. De conformidad con lo dispuesto en el artículo 12 del Decreto 75/2007, de 13 de marzo, por el que se regula el sistema de provisión de puestos directivos y cargos intermedios de los centros sanitarios del Servicio Andaluz de Salud, la composición de la Comisión de Selección de la presente convocatoria será la siguiente:

6.1.1. Presidencia: Será desempeñada por el titular de la Gerencia del Área de Gestión Sanitaria Nordeste de Jaén, o persona en quien delegue.

6.1.2. Cuatro vocalías designadas por la persona que ejerza la Presidencia de acuerdo con lo contemplado en el apartado 2.b) del citado artículo 12 del Decreto 75/2007.

6.1.3. La Secretaría será desempeñada por la persona que tenga encomendada la gestión de profesionales del Área de Gestión Sanitaria Nordeste de Jaén, o persona en quien delegue, que actuará con voz pero sin voto.

6.2. La composición de la Comisión de Selección respetará el principio de presencia equilibrada de hombres y mujeres.

6.3. Abstención y recusación. Los miembros de la Comisión de Selección deberán abstenerse de intervenir, notificándolo a la Dirección Gerencia, cuando concurren en ellos algunas de las circunstancias previstas en el artículo 23 de la Ley 40/2015, de 1 de octubre, de Régimen Jurídico del Sector Público. Asimismo, los aspirantes podrán promover recusación de los miembros de la Comisión de Selección, de acuerdo con lo previsto en el artículo 24 de dicha ley.

#### 7. Desarrollo del proceso selectivo.

7.1. Tras la publicación del listado definitivo de aspirantes admitidos y excluidos, la Comisión de Selección iniciará y desarrollará el proceso selectivo conforme a lo previsto en esta convocatoria y elevará a la Gerencia del Área de Gestión Sanitaria Nordeste de

Jaén, la propuesta de resolución provisional del concurso de méritos, con indicación de la puntuación obtenida por cada uno de los aspirantes. La Comisión podrá, motivadamente, declarar desierto el cargo a proveer, cuando no concurren personas idóneas para su desempeño de acuerdo con los requisitos de la convocatoria.

7.2. La Gerencia del Área de Gestión Sanitaria Nordeste de Jaén, dictará resolución provisional con la propuesta de la Comisión de Selección, que será publicada en el tablón de anuncios del Centro y en la página web del Servicio Andaluz de Salud. Contra dicha resolución las personas interesadas podrán presentar alegaciones en el plazo de quince días naturales a contar desde el siguiente a la publicación de la misma.

7.3. La resolución definitiva del concurso será motivada, incluirá respuestas a las alegaciones presentadas a la resolución provisional y contendrá el nombramiento de la persona que haya obtenido mayor puntuación o, en caso contrario, declarará desierta la convocatoria.

7.4. Dicha resolución se hará pública en los tablones de anuncios del Área de Gestión Sanitaria Nordeste de Jaén y en la página web del SAS, en el plazo máximo de seis meses a partir del día siguiente al de la publicación de la presente convocatoria en el Boletín Oficial de la Junta de Andalucía, de conformidad con lo previsto en el art. 9 del Decreto 75/2007, de 13 de marzo. Contra esta resolución, se podrá interponer recurso de alzada ante la Dirección General de Personal del SAS, de acuerdo con lo previsto en los artículos 121 y 122 de la Ley 39/2015, de 1 de octubre, del Procedimiento Administrativo Común de las Administraciones Públicas.

8. Nombramiento, régimen de dedicación, evaluación y efectos.

8.1. La persona designada obtendrá un nombramiento para el desempeño del cargo por un periodo de cuatro años de duración, que será realizado por la persona titular de la Dirección Gerencia del Centro Sanitario al que se encuentre adscrito el cargo intermedio y que, en ningún caso, implicará el traslado de la plaza básica de la que, en su caso, sea titular.

8.2. Al personal del Servicio Andaluz de Salud o de los centros, servicios y establecimientos sanitarios de organismos, empresas públicas o cualesquiera otras entidades de naturaleza o titularidad pública admitidas en derecho, adscritas a la Administración Sanitaria de la Junta de Andalucía, que resulte nombrado con arreglo a lo establecido en el apartado anterior, se le reservará la plaza de origen, siempre que la ostente con carácter definitivo, o aquella que durante el desempeño del cargo pudiera obtener en concurso de traslados. Si la ostenta con destino provisional, la reserva de la plaza de origen quedará condicionada al carácter de temporalidad de su nombramiento en dicha plaza.

8.3. Al personal del Servicio Andaluz de Salud que resulte adjudicatario con arreglo a lo establecido en la presente convocatoria y que ostente la condición de personal funcionario o estatutario interino, la reserva de la plaza de origen quedará condicionada al carácter de temporalidad de dicha plaza, quedando por consiguiente reservada, en tanto no sea cubierta por su titular definitivo o la misma no sea amortizada.

Si la persona nombrada como cargo intermedio perdiera la reserva de la plaza de origen al ser la misma cubierta por su titular definitivo o por resultar amortizada la plaza, será cesada por resolución de la persona titular de la dirección del centro sanitario correspondiente y perderá toda vinculación con el Servicio Andaluz de Salud, no pudiendo continuar en el desempeño del cargo intermedio, dada la pérdida del requisito de vinculación al Sistema Nacional de Salud establecido en el punto 2.5 de esta resolución.

Si el cargo intermedio ostentase la condición de personal funcionario o estatutario interino, éste cesará en el mismo, tanto por renuncia, como por no superar la evaluación a que se refiere el artículo 15 del Decreto 75/2007, de 13 de marzo, como por remoción acordada mediante resolución motivada de la dirección del centro sanitario correspondiente y volverá a ocupar, en su caso, la plaza que tenía reservada.

El cese por sanción disciplinaria firme de separación del servicio o por cualquiera de las causas previstas en el artículo 16 del Decreto 75/2007, de 13 de marzo, del personal funcionario o estatutario interino del Servicio Andaluz de Salud que ocupe un cargo intermedio, implicará la pérdida de toda vinculación con el Servicio Andaluz de Salud.

8.4. De resultar designada una persona procedente de otro Servicio de Salud, quedará en su plaza de origen en la situación administrativa que le corresponda, perdiendo todo vínculo con el Servicio Andaluz de Salud en el caso de ser cesada por cualquiera de las causas previstas en el artículo 16 del Decreto 75/2007, de 13 de marzo.

8.5. De conformidad con lo previsto en el artículo 11 del Decreto 75/2007, de 13 de marzo, el desempeño del cargo a cubrir será, necesariamente, en régimen de dedicación exclusiva.

8.6. El desempeño del cargo será objeto de evaluación conforme a lo establecido en el artículo 15 del citado Decreto 75/2007, de 13 de marzo.

#### ANEXO I

Don/Doña ....., con DNI núm. ....,  
y domicilio en ....., calle/avda./pza. ....,  
tfnos. ...., correo electrónico .....,  
en posesión del título de ....., especialidad .....

EXPONE: Que desea tomar parte en la convocatoria para la provisión de cargo intermedio de Supervisor/a de Enfermería en el Área de Gestión Sanitaria Nordeste de Jaén (Ref.4298), convocado por la Dirección General de Personal del Servicio Andaluz de Salud mediante Resolución de fecha ....., BOJA núm. .... de fecha .....

SOLICITA: Ser admitido a dicha convocatoria, para lo cual aporta la siguiente documentación (enumerar):

Fecha y firma

SR. GERENTE DEL ÁREA DE GESTIÓN SANITARIA NORDESTE DE JAÉN.

#### ANEXO II

##### BAREMO DE MÉRITOS PROFESIONALES

1. Méritos profesionales (máximo: 60 puntos).

1.1. Méritos asistenciales (máximo 40 puntos).

1.1.1. Dirección de Unidades de Gestión Clínica (UGC), Jefatura de Servicio, Jefatura de Sección, Jefatura de Bloque, Coordinador de Cuidados y Supervisor de Enfermería, mediante concurso público y habiendo superado las evaluaciones periódicas, todo ello acreditado por la Dirección Gerencia del centro correspondiente: 2 puntos por año en el caso de los Directores de UGC, Jefes de Servicio y Jefes de Bloque, hasta un máximo de 10 puntos, y 1 punto por año en el caso de los Jefes de Sección, Coordinadores de Cuidados y Supervisores de Enfermería, hasta un máximo de 5 puntos.

1.1.2. Acreditación profesional por agencias oficiales, como la Agencia de Calidad Sanitaria de Andalucía (ACSA), hasta un máximo de 10 puntos: nivel avanzado 5 puntos, nivel experto 7,5 puntos y nivel excelente 10 puntos. La puntuación se adaptará, por la Comisión de Selección, si es un sistema de acreditación diferente al de la ACSA.

1.1.3. Cumplimiento de los objetivos individuales en la UGC o el Servicio en el que ha desarrollado su trabajo: a) 0,5 puntos por año si el cumplimiento está entre 60% y 80%,



hasta un máximo de 5 puntos; y b) 2 puntos por año si el cumplimiento es superior al 80%, hasta un máximo de 10 puntos. Se contabilizará a partir de los acuerdos de gestión de los últimos 5 años.

1.1.4. Cumplimiento de los objetivos globales de la UGC o del Servicio en el que ha desarrollado su trabajo, una vez aplicado el factor de corrección: a) 0,5 puntos por año si el cumplimiento está entre 60% y 80%, hasta un máximo de 2,5 puntos; y b) 1 punto por año si el cumplimiento es superior al 80%, hasta un máximo de 5 puntos. Se contabilizará a partir de los acuerdos de gestión de los últimos 5 años.

1.1.5. Innovaciones significativas en la organización asistencial, en el diseño y ejecución de programas de calidad, incluyendo los cuidados basados en la evidencia (Instituto Joanna Briggs y similares), procesos asistenciales, o en el uso de recursos asistenciales, iniciadas o mantenidas en los últimos diez años, con resultados contrastados, según informe del Director de la Unidad de Gestión Clínica (UGC), o en su defecto del Jefe de Servicio y o del Jefe de Bloque correspondiente, y con el aval de la Dirección Asistencial del Centro Sanitario, mediante informe razonado que acredite los cambios propuestos e implantados por el candidato. Estos deben haber tenido un efecto constatable en la mejora de la calidad asistencial, en la eficiencia del uso de los recursos y/o en los resultados de salud obtenidos. En todo caso, tendrán que haber supuesto, en su conjunto, una mejora sustancial sobre la situación de origen. A juicio del tribunal, y en relación con el cargo al que se opta, este ítem será valorado desde 0 a 10 puntos.

1.1.6. Dirección Asistencial, Subdirecciones Asistenciales y Direcciones de Planes Integrales y/o Estratégicos, a través de nombramiento o concurso público, habiendo alcanzado los objetivos planteados, todo ello acreditado por la Dirección Gerencia del centro correspondiente o del responsable superior en la Consejería de Salud o el Servicios Andaluz de Salud: 2 puntos por año, hasta un máximo de 10 puntos.

1.1.7. Por formar parte de las distintas Comisiones de Calidad Asistencial constituidas en centros sanitarios: 0,25 puntos por cada año, hasta un máximo de 2,5 puntos. La certificación deberá extenderse por el Director Asistencial, y en la misma debe constar el número anual de sesiones de las Comisiones a la que ha asistido y la actividad que ha desempeñado en la misma.

1.1.8. Por desempeñar la Secretaría de las distintas Comisiones de Calidad Asistencial constituidas en centros sanitarios: 0,5 puntos por cada año, hasta un máximo de 2,5 puntos. La certificación deberá extenderse por el Director Asistencial, y en la misma debe constar el número anual de sesiones de las Comisiones a la que ha asistido y la actividad que ha desempeñado en la misma.

1.1.9. Responsable de Calidad Asistencial del Centro: 1 punto por año, hasta un máximo de 5 puntos. La certificación deberá extenderse por el Director Asistencial, y en la misma debe constar la actividad que ha desempeñado como responsable de la misma.

1.2. Méritos derivados de la docencia impartida (máximo 15 puntos).

1.2.1. Actividades formativas, hasta un máximo de 6 puntos.

- En gestión clínica, organización sanitaria y/o calidad asistencial: 0,3 puntos por cada 10 horas como docente, hasta un máximo de 3 puntos.

- En el área de conocimiento de la especialidad y/o línea de la actividad profesional que se realiza: 0,3 puntos por cada 10 horas como docente, hasta un máximo de 3 puntos.

Sólo serán evaluables estos méritos cuando se traten de actividades acreditadas por alguno de los órganos que integran el Sistema de Acreditación de Formación Continuada en el Sistema Nacional de Salud.

1.2.2. Tutor de la formación en la categoría profesional a la que pertenece la especialidad correspondiente en los últimos diez años: 0,5 puntos por año, hasta un máximo de 5 puntos.

1.2.3. Jefe de Estudios y Responsable de Formación: 1 punto por año, hasta un máximo de 5 puntos.

1.2.4. Supervisión y formación de investigadores, tales como tutoría de la formación en investigación post-formación sanitaria especializada (programa Río Hortega): 0,5 puntos por año, hasta un máximo de 5 puntos.

1.2.5. Profesor de Universidad (el ítem con mayor puntuación excluye a los otros): máximo 5 puntos.

- Tutor clínico o Profesor asociado con plaza concomitante en la categoría profesional a la que pertenece: 0,5 puntos por año hasta un máximo de 5 puntos.

- Profesor Titular o Profesor Contratado Doctor con plaza vinculada en la especialidad: 1 punto por año hasta un máximo de 5 puntos.

- Catedrático con plaza vinculada en la especialidad: 1,5 puntos por año hasta un máximo de 5 puntos.

1.2.6. Otra docencia universitaria: hasta un máximo de 3 puntos.

- Por impartir créditos de formación universitaria de post-grado: 0,15 puntos por cada 10 horas, hasta un máximo de 1,5 puntos.

- Tutoría de trabajos de fin de másteres oficiales: 0,15 puntos por cada alumno tutelado, hasta un máximo de 1,5 puntos.

1.3. Méritos científicos (máximo 30 puntos).

1.3.1. Formación: hasta un máximo de 9 puntos.

- Grado de doctor o, en caso de diplomados, máster oficial compatible con acceso al doctorado: 5 puntos.

- Formación científica posdoctoral en un centro de prestigio internacional, diferente a aquel en el que se realizó la tesis doctoral: 1 punto por cada 6 meses, hasta un máximo de 5 puntos.

- Formación en investigación post-formación sanitaria especializada (programa Río Hortega), y contratos de programas Sara Borrell, Juan de la Cierva y Marie Curie o similares: 3 puntos.

1.3.2. Actividad en I+D+i: hasta un máximo de 45 puntos.

- Publicaciones: hasta 20 puntos para personal facultativo y hasta 15 puntos para personal de enfermería.

Se considerarán exclusivamente las publicaciones incluidas en el Science Citation Index (SCI). El factor de impacto será el correspondiente al de la última edición disponible en la ISI Web of Knowledge del Journal Citation Reports.

Se valorará el orden de autores dentro de la publicación: El primer y último autor se puntuarán según el factor de impacto (FI) de la revista; el segundo autor el 0.6 del FI, el tercer autor 0.4; y el resto de autores 0.2 del FI. Se igualará el valor del segundo autor al del primero cuando se indique que los dos primeros autores han contribuido igualmente al manuscrito. No se valorarán como autores de una publicación los mencionados en un índice de autores en el apéndice.

Cuando por un mismo cargo compitan profesionales con líneas de investigación en áreas de conocimiento diferentes se ponderará cada revista según el decil/cuartil que ocupa dentro de su especialidad.

- Proyectos de investigación con financiación competitiva financiados por agencias públicas o privadas: hasta 8 puntos para personal facultativo y hasta 10 puntos para personal de enfermería.

La valoración de los proyectos internacionales (3 puntos el investigador principal [IP]) será superior a la de los nacionales (1,5 puntos el IP) y ésta a la de los autonómicos (0,5 puntos el IP).

La valoración del IP será 4 veces superior a la del resto de investigadores del proyecto.

- Ensayos clínicos (fases I y II, y ensayos clínicos independientes): hasta un máximo de 4 puntos.

Participación en ensayos clínicos en fase I y ensayos clínicos independientes: 1,5 puntos el IP, y ensayos clínicos en fase II: 1 punto el IP, entendiéndose como IP el responsable nacional o internacional del ensayo cuando son multicéntricos o el responsable local cuando es unicéntrico.

La valoración del IP será 4 veces superior a la del resto de investigadores del ensayo clínico.

- Transferencia de tecnologías y conocimiento: hasta un máximo de 8 puntos.

Por cada patente o modelo de utilidad licenciados: 5 puntos.

Por cada patente o modelo de utilidad registrados: 1,5 puntos.

Investigación contratada o proyectos científicos cooperativos con empresas (no ensayos clínicos salvo en fase I), siempre como investigador principal, a través de convenios de colaboración gestionados por Fundaciones para la Gestión de la Investigación vinculadas a entidades públicas: 1 punto.

- Otros méritos: hasta un máximo de 5 puntos.

- Por cada tesis doctoral dirigida: 0,5 puntos.

- Participación en grupos de investigación estables (PAIDI y otras instituciones de investigación): 0,5 puntos por año.

- Libros y capítulos de libros: hasta 0,5 puntos por cada libro o capítulo, a valoración del tribunal.

- Premios científicos unipersonales de ámbito regional: 0,5 puntos.

- Premios científicos unipersonales de ámbito nacional: 1 punto.

- Premios científicos unipersonales de ámbito internacional: 2 puntos.

- Miembro de Comités editoriales de revistas incluidas en el Science Citation Index (SCI): 0,5 puntos.

- Evaluador de artículos científicos de revistas incluidas en el Science Citation Index (SCI): 0,25 puntos por año.

1.3.3. Gestión de la I+D+i: hasta un máximo de 9 puntos.

- Cargos unipersonales de gestión científica en la administración estatal o autonómica (Subdirector en el ISCIII; Director de planes de investigación): 2,5 puntos por año.

- Cargos unipersonales de gestión científica en la administración estatal o autonómica (responsables y adjuntos de áreas de la Agencia Nacional de Evaluación y Prospectiva, responsables y miembros de las Comisiones de Evaluación del Fondo de Investigación Sanitaria o del Plan Nacional o de agencias similares de ámbito autonómico): 1 punto por año.

- Cargos unipersonales de gestión de la I+D+i en instituciones públicas o privadas (Director, en Centros de Investigación Biomédica o Institutos de Investigación): 2 puntos por año.

- Cargos unipersonales de gestión de la I+D+i en instituciones públicas o privadas (Vicedirector y responsables de áreas en Centros de Investigación Biomédica o Institutos de Investigación): 0,5 puntos por año.

- Coordinadores nacionales de estructuras estables de investigación (RETICS, CIBER, CAIBER): 2 puntos por año.

- Coordinadores de grupos o nodos en estructuras estables de investigación (RETICS, CIBER, CAIBER): 1 punto por año.

- Responsables de grupos de investigación oficiales con financiación competitiva (PAIDI y otras instituciones de investigación): 1 punto por año.

1.4. Méritos derivados de la formación recibida (máximo 5 puntos).

1.4.1. Estancias formativas en el área de conocimiento de la especialidad, hasta un máximo de 5 puntos.

- Por cada seis meses de estancia en un centro extranjero mediante beca de ampliación de estudios o similar: 3 puntos. Para estancias menores, nunca inferiores a un mes, la puntuación se calculará proporcionalmente a su duración.

- Por cada seis meses de estancia en un centro nacional mediante beca de ampliación de estudios o similar: 2 puntos. Para estancias menores, nunca inferiores a un mes, la puntuación se calculará proporcionalmente a su duración.

1.4.2. Estudios de maestría y experto, hasta un máximo de 5 puntos.

- Por cada máster universitario relacionado con el área de conocimiento de la especialidad del cargo que se convoca: 2,5 puntos.

- Por cada diploma de experto universitario relacionado con el área de conocimiento de la especialidad del cargo que se convoca: 1,5 puntos.

1.4.3. Actividades formativas: hasta un máximo de 3 puntos.

- En gestión clínica, organización sanitaria, calidad asistencial, y medicina o cuidados basados en la evidencia. Por cada crédito obtenido como discente: 0,15 puntos.

- En el área de conocimiento de la especialidad y/o línea de la actividad profesional que realiza. Por cada crédito obtenido como discente: 0,10 puntos.

Sólo serán evaluables estos méritos cuando se traten de actividades con créditos universitarios para los discentes (se excluyen los estudios de maestría y de experto) o acreditadas por alguno de los órganos que integran el Sistema de Acreditación de Formación Continuada en el Sistema Nacional de Salud.

Sevilla, 21 de febrero de 2020.- La Directora General, Pilar Bartolomé Hernández.

## 2. Autoridades y personal

### 2.2. Oposiciones, concursos y otras convocatorias

#### CONSEJERÍA DE IGUALDAD, POLÍTICAS SOCIALES Y CONCILIACIÓN

*Resolución de 20 de febrero de 2020, de la Agencia de Servicios Sociales y Dependencia de Andalucía, por la que se aprueba, a propuesta de la Comisión de Selección, la lista provisional de personas admitidas y excluidas, con indicación de las causas de exclusión, correspondiente a la convocatoria para la constitución de bolsa de empleo externa para la cobertura temporal de puestos de Administrativa o Administrativo en la Comunidad Terapéutica de Mijas en Málaga (BE1871ADMI).*

De conformidad con lo establecido en la base sexta, apartado 1, de la Resolución de 15 de enero de 2019, de la Dirección Gerencia de la Agencia de Servicios Sociales y Dependencia de Andalucía, por la que se convoca y se aprueban las bases generales y las condiciones particulares que han de regir las bolsas de empleo para las coberturas temporales de puestos, y a propuesta de la Comisión de Selección, con base en las facultades que le han sido otorgadas en la base séptima de la citada convocatoria, esta Dirección Gerencia

#### RESUELVE

Primero. Aprobar la lista provisional de personas admitidas y excluidas ordenadas de acuerdo a los puntos provisionales de la autobaremación realizada por cada candidatura, una vez comprobada la acreditación de los requisitos alegados por las personas aspirantes (Anexo I).

Segundo. Publicar, como Anexo II a la presente resolución, la codificación e información de las causas de exclusión.

Tercero. Ordenar la publicación de la referida lista provisional de personas admitidas y excluidas en la página web de la Agencia de Servicios Sociales y Dependencia de Andalucía ([www.juntadeandalucia.es/agenciaserviciosocialesydependencia](http://www.juntadeandalucia.es/agenciaserviciosocialesydependencia)), así como en el Boletín Oficial de la Junta de Andalucía.

Cuarto. Las personas aspirantes podrán formular alegaciones en el plazo de diez días hábiles a contar desde el día siguiente al de la publicación de la presente resolución. Si no presentan alegaciones en plazo, sus solicitudes seguirán estando admitida/excluida, no pudiendo en ningún caso subsanar la valoración de sus méritos.

Dichas alegaciones deberán presentarse por escrito en cualquiera de los Registros de la Agencia de Servicios Sociales y Dependencia de Andalucía y en el mismo día remitir dicha documentación escaneada con registro de entrada mediante correo electrónico enviado a la cuenta [alegacionesadmdrogodependencia.assda@juntadeandalucia.es](mailto:alegacionesadmdrogodependencia.assda@juntadeandalucia.es), con indicación de la Comunidad Terapéutica de referencia.

Quinto. Las alegaciones presentadas, que no tendrán carácter de recurso, serán estimadas o desestimadas mediante resolución de la Dirección Gerencia de la Agencia de Servicios Sociales y Dependencia de Andalucía por la que se declare aprobada la lista definitiva de personas que conforman la bolsa de empleo, conforme dispone la base 6.2.



Sexto. La presente resolución no admite recurso en contra por tratarse de un acto de mero trámite. De conformidad con lo establecido en el art. 112, párrafo 2, de la Ley 39/2015, de 1 de octubre, del Procedimiento Administrativo Común de las Administraciones Públicas, la oposición al mismo podrá alegarse por los interesados para su consideración en la resolución que ponga fin al procedimiento.

Sevilla, 20 de febrero de 2020.- La Directora-Gerente, Gloria Espinosa de los Monteros Novo.



Agencia de Servicios Sociales y Dependencia de Andalucía  
**CONSEJERÍA DE IGUALDAD, POLÍTICAS SOCIALES  
 Y CONCILIACIÓN**

ANEXO I – LISTA PROVISIONAL DE PERSONAS ADMITIDAS Y EXCLUIDAS (BE1871ADMI)

N.º	CÓDIGO SOLICITUD	DNI	PUNTUACIÓN PROVISIONAL	ESTADO PROVISIONAL	CAUSA DE EXCLUSIÓN
1	DZH2TNMAFD	****812H	100,00	ADMITIDA	
2	M77V0T1HFS	****099T	76,60	ADMITIDA	
3	AXLTPB80KR	****748N	75,90	ADMITIDA	
4	ZS8TM4YB39	****434Z	73,63	ADMITIDA	
5	TUCJSCS4IH	****947K	70,50	EXCLUIDA	C3.12
6	37QUAQ3U22	****834S	70,50	ADMITIDA	
7	GBM1M21S7Y	****812M	70,40	EXCLUIDA	C3.6
8	JAOC1GJ45N	****862E	70,20	ADMITIDA	
9	Z0JTAR070Z	****162D	68,10	EXCLUIDA	C3.1 C3.6 C3.12
10	2GVZV66DNF	****299D	67,50	EXCLUIDA	B2.4 C3.12
11	OJWXQJW8A	****696D	66,60	EXCLUIDA	B2.1 B2.2 C3.1 C3.6
12	FY58KOCPEF	****378N	66,03	EXCLUIDA	C3.6
13	1XPV9VF8QV	****569W	65,00	EXCLUIDA	C3.12
14	4O5QQMF61U	****162E	63,20	ADMITIDA	
15	F23230Z3XS	****388B	63,20	EXCLUIDA	C3.6
16	B0Q9YSSK1K	****175H	63,00	EXCLUIDA	C3.1 C3.6
17	C9TPNSCM4T	****980K	62,45	ADMITIDA	
18	FJ6MEORHG9	****246F	62,40	EXCLUIDA	C3.1 C3.6 C3.12
19	7F1K64FZJG	****636Z	61,65	ADMITIDA	
20	KQT41DJYGY	****158E	61,60	ADMITIDA	
21	353KSN96E9	****679K	60,40	EXCLUIDA	C3.6 C3.12
22	KWR2BKAVGI	****999Z	60,30	EXCLUIDA	C3.6
23	QDCYX5LL1B	****031J	60,10	ADMITIDA	
24	ZAOXCTIY32	****473Q	60,00	ADMITIDA	
25	4JGFYOH8Q8	****405N	60,00	ADMITIDA	
26	JARFN3RLZZ	****465H	59,80	ADMITIDA	
27	3NCLO4RSE4	****907W	59,40	ADMITIDA	
28	WKEAM9JHV9	****692S	59,10	EXCLUIDA	C3.1
29	XFB4FP4XR	****352S	58,00	EXCLUIDA	C3.6
30	8OTQSGTE3	****504Y	57,60	ADMITIDA	
31	52PDF2UWH7	****121E	57,55	ADMITIDA	

N.º	CÓDIGO SOLICITUD	DNI	PUNTUACIÓN PROVISIONAL	ESTADO PROVISIONAL	CAUSA DE EXCLUSIÓN
32	A0VG2KFXQS	*****522L	57,40	ADMITIDA	
33	M122E6PEE5	*****149E	57,40	ADMITIDA	
34	BG0V2WFS4N	*****275Z	57,33	EXCLUIDA	B2.3 B2.4 C3.12
35	4G09Z03A2C	*****030A	57,30	ADMITIDA	
36	Q0KYABZCA5	*****691N	57,00	EXCLUIDA	C3.1 C3.6
37	O2VKA87DW3	*****238B	56,90	EXCLUIDA	C3.6
38	E2RK6X8UY Y	*****142P	56,23	ADMITIDA	
39	N637W2N7GB	*****579E	56,20	ADMITIDA	
40	V01R1QGRP W	*****080C	55,68	EXCLUIDA	C3.6 C3.1
41	M3RILY4P1T	*****633L	55,50	ADMITIDA	
42	VSHXRQ991J	*****512J	55,13	ADMITIDA	
43	6LXDQKBRZS	*****615X	54,50	ADMITIDA	
44	UC6RRA8P8S	*****605S	54,50	EXCLUIDA	C3.6
45	4MAU4WN777	*****801L	54,30	ADMITIDA	
46	ALLWF0AZPF	*****384Y	54,20	ADMITIDA	
47	94ZYJC8TPQ	*****404A	53,80	ADMITIDA	
48	0KH6XS21NO	*****536C	53,80	ADMITIDA	
49	L2O2EZZHLP	*****885P	53,00	ADMITIDA	
50	5CULVEY0PZ	*****217L	52,97	EXCLUIDA	B2.4 C3.12
51	J0QU8C5LK7	*****298Z	52,90	ADMITIDA	
52	RX7JU0R8MD	*****422F	52,70	EXCLUIDA	C3.6 C3.12
53	NCRZJ2FK4Q	*****643C	52,70	EXCLUIDA	B2.1 B2.2 B2.4 C3.6 C3.12
54	14XY1STD3T	*****035K	52,50	EXCLUIDA	C3.6
55	C4MSY8XN3N	*****107F	52,40	ADMITIDA	
56	42H13PPY9W	*****944D	52,25	ADMITIDA	
57	3U9AKX8I83	*****710J	51,75	EXCLUIDA	C3.12
58	MQDRKFZD4R	*****608E	51,50	EXCLUIDA	C3.12
59	QLPZRHS63F	*****163Q	51,20	ADMITIDA	
60	VUUBWK3J10	*****658Q	51,10	ADMITIDA	
61	CFB8KBMEP5	*****224G	50,40	ADMITIDA	
62	WHUC1C2406	*****982G	50,20	ADMITIDA	
63	OC8N2EAMGV	*****753Q	49,68	ADMITIDA	
64	T8N5UAIMHN	*****803G	49,60	ADMITIDA	
65	1YLFELIYYY	*****050H	49,50	ADMITIDA	
66	TLN6USVKY1	*****761K	49,38	EXCLUIDA	B2.1 B2.2
67	M8733AO7E3	*****456M	49,30	ADMITIDA	

N.º	CÓDIGO SOLICITUD	DNI	PUNTUACIÓN PROVISIONAL	ESTADO PROVISIONAL	CAUSA DE EXCLUSIÓN
68	YLJX8I1TON	****437M	49,28	ADMITIDA	
69	BUU82GPFFM	****676J	49,20	EXCLUIDA	C3.6 C3.12
70	98A5YOAKS8	****953J	49,13	ADMITIDA	
71	2C3DH85485	****121X	49,10	ADMITIDA	
72	91YV79HU1B	****139K	49,08	ADMITIDA	
73	2WQWH9863O	****879Z	48,80	ADMITIDA	
74	EX1X1G646C	****309E	48,63	EXCLUIDA	C3.12
75	Q5MDIRG2K1	****354L	48,58	ADMITIDA	
76	UGEUHBQ29H	****242D	48,50	EXCLUIDA	C3.6
77	UP761NTSKM	****157R	48,28	ADMITIDA	
78	O0JWHPPE7U	****563R	48,22	ADMITIDA	
79	URINH4AZBF	****243E	48,20	EXCLUIDA	B2.1 C3.6
80	85A6KFD0S8	****078P	48,00	ADMITIDA	
81	PE6BRK0S19	****924T	47,50	EXCLUIDA	B2.4 C3.6
82	CYZV730904	****187K	47,45	ADMITIDA	
83	B5EUOPSDM5	****810G	47,45	ADMITIDA	
84	CZQKA9VJWB	****286M	47,40	ADMITIDA	
85	031NV46OJ8	****871R	47,20	ADMITIDA	
86	Y2HJJGOMDZ	****526L	47,20	ADMITIDA	
87	1JTSJYU2N0	****583N	47,10	ADMITIDA	
88	84O9ND4SH6	****465J	46,95	ADMITIDA	
89	DY2903QBET	****053G	46,90	EXCLUIDA	C3.12
90	8VFD7N566P	****229S	46,78	ADMITIDA	
91	JFV3M8ZZY2	****027P	46,73	EXCLUIDA	C3.6 C3.12
92	AP45TDH026	****100K	46,40	ADMITIDA	
93	UAF8B7JN5K	****802R	46,30	ADMITIDA	
94	23W3CLDCYX	****441Q	46,30	ADMITIDA	
95	GC3YRCCIPH	****816P	45,80	EXCLUIDA	C3.6
96	HLMOHB5I1S	****791X	45,33	EXCLUIDA	C3.12
97	S0FXGA2QIS	****565Q	45,18	EXCLUIDA	C3.6
98	885VL630RQ	****992V	45,10	EXCLUIDA	C3.1 C3.6
99	I6S6LZPSGJ	****067H	45,00	EXCLUIDA	C3.6 C3.12
100	59RTHBPWZB	****573E	45,00	EXCLUIDA	C3.12
101	96DQ46UYUU	****125A	45,00	EXCLUIDA	C3.12
102	T845MRXOWK	****380S	44,80	ADMITIDA	
103	GV08NIDO4H	****691S	44,50	ADMITIDA	

N.º	CÓDIGO SOLICITUD	DNI	PUNTUACIÓN PROVISIONAL	ESTADO PROVISIONAL	CAUSA DE EXCLUSIÓN
104	7RHGYT6S4E	*****187H	44,50	ADMITIDA	
105	D85N3FGNNW	*****447A	44,48	ADMITIDA	
106	9QIMTPVDHD	*****578	44,40	EXCLUIDA	C3.1 C3.6
107	JP0F376RMK	*****743N	44,30	ADMITIDA	
108	VXZHIFO6ML	*****776M	44,20	ADMITIDA	
109	44DYGTVU6R	*****543T	43,80	EXCLUIDA	C3.12
110	8P90CL4RR7	*****103H	43,65	EXCLUIDA	B2.4 C3.12
111	GZXSYSLS2XZ	*****761D	43,58	EXCLUIDA	B2.4 C3.6 C3.1 C3.12
112	WEB7IK6DZS	*****851Z	43,53	EXCLUIDA	C3.1 C3.6
113	N7MFHRYSPJ	*****681Y	43,40	EXCLUIDA	C3.12
114	M7NS2K8WJD	*****283V	43,20	ADMITIDA	
115	HRDVDM47Y6	*****014P	43,20	ADMITIDA	
116	6APBNT1MZY	*****244N	43,00	ADMITIDA	
117	BYULE2AA0J	*****584D	42,65	ADMITIDA	
118	68V0Z0P3UW	*****491Q	42,58	EXCLUIDA	C3.12
119	RAW0FK89BO	*****419X	42,50	ADMITIDA	
120	2J9OP0HYQO	*****033J	42,50	ADMITIDA	
121	PVY6X7JPFR	*****589S	42,40	EXCLUIDA	C3.12
122	RUOWMT9L1V	*****977R	42,30	EXCLUIDA	C3.6
123	O89H4RR9UI	*****901Y	42,20	EXCLUIDA	B2.1 C3.12
124	6T1OIXNY0V	*****151D	42,20	ADMITIDA	
125	RSYWNRW99A	*****954V	42,20	EXCLUIDA	C3.6
126	R2OEX97ZKB	*****538G	42,05	EXCLUIDA	B2.4
127	9M8S2FN1K1	*****351M	41,88	EXCLUIDA	C3.6
128	65D1GSKOT0	*****026F	41,88	ADMITIDA	
129	3FGRXPUIHV	*****221K	41,80	ADMITIDA	
130	71H4P84NVC	*****225A	41,73	ADMITIDA	
131	QLGLLJY3CF	*****234M	41,43	EXCLUIDA	C3.6
132	BHTAIJJQ95	*****486L	41,40	EXCLUIDA	C3.12
133	CCA7VJY05R	*****292S	41,30	ADMITIDA	
134	LX4VSQY3OX	*****440F	41,30	EXCLUIDA	C3.1
135	WCEMIUGYSO	*****939T	41,28	ADMITIDA	
136	J2VBL1CCAM	*****784Q	41,20	ADMITIDA	
137	TN7BNK4ECK	*****729W	41,20	ADMITIDA	
138	T4MDPA2JO7	*****957T	41,20	EXCLUIDA	C3.12
139	RVRHIJLETU	*****681T	41,10	ADMITIDA	



N.º	CÓDIGO SOLICITUD	DNI	PUNTUACIÓN PROVISIONAL	ESTADO PROVISIONAL	CAUSA DE EXCLUSIÓN
140	DHLJH77ZLM	*****507A	41,00	ADMITIDA	
141	7JUFTHY14N	*****208N	40,98	ADMITIDA	
142	I14XEHHDY4	*****714S	40,98	ADMITIDA	
143	4F87BO75R6	*****591K	40,90	EXCLUIDA	C3.12
144	DYU6HN6GAR	*****155Z	40,80	EXCLUIDA	C3.6
145	65FKJZX31Z	*****345D	40,78	EXCLUIDA	C3.6 C3.1 C3.12
146	7UUT1URBXO	*****775N	40,45	EXCLUIDA	C3.12
147	6H0YKZCP7N	*****515L	40,38	EXCLUIDA	C3.6
148	CRHKMQ99Q5	*****324D	40,30	ADMITIDA	
149	LBU9LD8QD	*****318X	40,30	EXCLUIDA	C3.1
150	76PN607AP8	*****989A	40,28	ADMITIDA	
151	AXUQOJXD07	*****421D	40,28	EXCLUIDA	C3.1 C3.6
152	MDYMZCHG90	*****931D	40,23	ADMITIDA	
153	E93UOAD0PW	*****895P	40,20	ADMITIDA	
154	IANIOEGH9T	*****446N	40,13	ADMITIDA	
155	D5ASJ8TRYT	*****027M	40,00	ADMITIDA	
156	Z7I2ST67B5	*****360G	40,00	EXCLUIDA	C3.12
157	KC44O6EJN3	*****327S	40,00	EXCLUIDA	C3.12
158	1ELDMIO5Q9	*****740Q	40,00	ADMITIDA	
159	IF5XUOZLA2	*****414M	40,00	EXCLUIDA	C3.12
160	VABQ342EPU	*****730F	40,00	ADMITIDA	
161	TO70JE1TP4	*****317N	40,00	EXCLUIDA	C3.12
162	TBMQ38F6LR	*****179V	40,00	EXCLUIDA	C3.1 C3.6 C3.12
163	U1IOK6CIS2	*****726J	40,00	EXCLUIDA	C3.1 C3.6
164	UD4I4XRSPX	*****335Y	40,00	EXCLUIDA	C3.6 C3.12
165	G0D33J752H	*****859F	40,00	EXCLUIDA	C3.12
166	4WX9BYOCCG	*****269S	39,72	EXCLUIDA	C3.6 C3.12
167	7579PLGGJX	*****200E	39,67	ADMITIDA	
168	FOQRP3Y537	*****930F	39,60	ADMITIDA	
169	0RCZIU2XAV	*****130G	39,48	ADMITIDA	
170	7A8KWTE9AA	*****209P	39,48	EXCLUIDA	C3.12
171	L3ECF65KDR	*****852K	39,40	ADMITIDA	
172	95224VM76Y	*****411V	39,13	EXCLUIDA	B2.4 C3.6 C3.12
173	3HX8BMLN8Q	*****485F	39,10	EXCLUIDA	C3.1 C3.6
174	VII24GY51Z	*****439K	39,10	ADMITIDA	
175	K16H5TO50S	*****543M	38,95	EXCLUIDA	C3.12

N.º	CÓDIGO SOLICITUD	DNI	PUNTUACIÓN PROVISIONAL	ESTADO PROVISIONAL	CAUSA DE EXCLUSIÓN
176	6UFKRP32IF	*****400V	38,53	EXCLUIDA	C3.12
177	U7L4PRS87P	*****005D	38,40	EXCLUIDA	C3.12
178	T83MEGGIBA	*****729R	38,23	ADMITIDA	
179	GSL6XUXS9M	*****646L	38,08	EXCLUIDA	C3.12
180	1WANQXD3CK	*****202X	38,05	EXCLUIDA	C3.12
181	WZ8VBO5MBJ	*****101H	37,63	ADMITIDA	
182	5VN3ND1JX6	*****270T	37,55	EXCLUIDA	C3.6
183	0BME0DEEEE	*****221Z	37,45	EXCLUIDA	C3.12
184	NTY5R3DEB6	*****964C	37,40	EXCLUIDA	C3.5
185	NRGO8CCPHB	*****907Q	37,33	ADMITIDA	
186	NTUTNTV8W7	*****902Z	37,10	EXCLUIDA	B2.1 B2.4 C3.12
187	MT9H4FIS7F	*****285N	37,08	EXCLUIDA	C3.12
188	C64SR6MQNV	*****920M	36,95	ADMITIDA	
189	HQNQQD0VJ1	*****413P	36,73	EXCLUIDA	C3.6
190	LHYDOI0F0I	*****841H	36,73	EXCLUIDA	C3.12
191	PPDB06KZIS	*****308H	36,65	EXCLUIDA	C3.12
192	E1IAWPBDTV	*****128G	36,65	ADMITIDA	
193	TVI6R1LRUF	*****483V	36,50	EXCLUIDA	C3.12
194	G4G1VV1BO1	*****723V	36,20	EXCLUIDA	C3.12
195	D9BGGRS9X	*****330A	35,68	ADMITIDA	
196	SC1TOSSV18	*****361W	35,65	ADMITIDA	
197	RFD4ZIJ51E	*****561X	35,38	ADMITIDA	
198	GJQKG6BRY Y	*****620K	35,35	EXCLUIDA	C3.6
199	220UTJLWQC	*****599Z	35,15	ADMITIDA	
200	3W0MMTF6I7	*****512V	34,85	ADMITIDA	
201	E1NHP84HKN	*****692Z	34,80	ADMITIDA	
202	GXO48UAVGV	*****583L	34,58	ADMITIDA	
203	56CQ3SRN1J	*****717Z	34,35	ADMITIDA	
204	PRZ5U7BJXV	*****083F	34,13	EXCLUIDA	C3.1 C3.5 C3.12
205	ZZO3NZARH6	*****887Q	34,10	ADMITIDA	
206	31JXT81L9I	*****842E	33,63	ADMITIDA	
207	N2O4ICRUOM	*****745F	33,38	EXCLUIDA	C3.12
208	2C7DLWFAT5	*****831T	33,23	EXCLUIDA	C3.1 C3.6 C3.12
209	AAOOYEA02W	*****118L	32,85	ADMITIDA	
210	4J4Z6OSIFV	*****834T	32,83	ADMITIDA	
211	FEE1N7EMUL	*****507E	32,75	EXCLUIDA	C3.1 C3.6

N.º	CÓDIGO SOLICITUD	DNI	PUNTUACIÓN PROVISIONAL	ESTADO PROVISIONAL	CAUSA DE EXCLUSIÓN
212	882WWIEHBA	*****391Q	32,70	EXCLUIDA	C3.12
213	7RGUWHYPHK	*****631F	32,65	ADMITIDA	
214	SE3TKDXSL2	*****241C	32,65	EXCLUIDA	B2.2 C3.12
215	WZ5B6SQHJ3	*****925M	32,40	EXCLUIDA	C3.12
216	FCT93CXRWY	*****435K	32,30	EXCLUIDA	C3.12
217	9NNK259SEI	*****752J	32,25	EXCLUIDA	C3.12
218	EDONLFT8PI	*****907L	32,25	EXCLUIDA	C3.12
219	972N36EFC8	*****798G	32,20	ADMITIDA	
220	VTCAY9G5E5	*****551M	32,03	ADMITIDA	
221	BQU2PVRMGN	*****823H	31,95	ADMITIDA	
222	WYF47B05UU	*****574B	31,93	EXCLUIDA	C3.12
223	J09R3UYDYQ	*****708B	31,88	EXCLUIDA	C3.12
224	8ZZVXB29BU	*****357Z	31,85	EXCLUIDA	C3.5 C3.12
225	0050OZ5DRZ	*****466C	31,78	ADMITIDA	
226	PYTFF0XAT7	*****434J	31,50	EXCLUIDA	C3.6
227	8G4Z6DTL4Z	*****508X	31,50	ADMITIDA	
228	I8B6TKNBWB	*****761Z	31,10	EXCLUIDA	C3.12
229	W2H3QS2HVB	*****534Q	31,05	EXCLUIDA	C3.12
230	LUR1K24UJ3	*****544H	31,03	ADMITIDA	
231	FOP34CLCGY	*****775T	30,95	ADMITIDA	
232	0KLADSIT7V	*****992P	30,90	EXCLUIDA	C3.12
233	WLFEJAY8A7	*****143S	30,85	EXCLUIDA	B2.1 B2.2 B2.4 C3.1 C3.6
234	JID7H0QURX	*****438M	30,80	ADMITIDA	
235	7K4A9K3OW5	*****022G	30,75	ADMITIDA	
236	NCPO1KX5TP	*****559P	30,60	ADMITIDA	
237	95EA00ISUS	*****769L	30,55	ADMITIDA	
238	QOH7TGSWYD	*****789A	30,48	ADMITIDA	
239	Z07Z410PF9	*****208S	30,40	ADMITIDA	
240	XYIS99T3LK	*****366W	30,38	ADMITIDA	
241	87UCJ5XN31	*****027N	30,25	EXCLUIDA	C3.6
242	YNXPHYZGMF	*****803Q	30,10	EXCLUIDA	B2.4 C3.12
243	VF1JE7204P	*****804Z	30,00	EXCLUIDA	B2.4 C3.12
244	LN6WX0P914	*****562R	30,00	EXCLUIDA	C3.6
245	YFQMR2857I	*****217Y	29,80	EXCLUIDA	C3.6
246	9LNICUPM85	*****502S	29,73	EXCLUIDA	B2.1
247	302B5LC0X4	*****587R	29,60	EXCLUIDA	C3.6

N.º	CÓDIGO SOLICITUD	DNI	PUNTUACIÓN PROVISIONAL	ESTADO PROVISIONAL	CAUSA DE EXCLUSIÓN
248	PVGQPLSFUQ	*****072K	29,50	EXCLUIDA	C3.6
249	A4I6J5S4KV	*****581W	29,30	ADMITIDA	
250	9NV2XZ1UTZ	*****513C	29,25	EXCLUIDA	C3.12
251	G687M67C2F	*****100K	29,20	ADMITIDA	
252	UWCYD93W1C	*****302S	29,20	EXCLUIDA	C3.6
253	V6SRMITDM4	*****628F	29,18	EXCLUIDA	B2.2 C3.7 C3.12
254	GL011XYHJW	*****089J	29,15	ADMITIDA	
255	JROEJDETK9	*****794Z	28,85	ADMITIDA	
256	5PMDJPMNQ0	*****136B	28,80	EXCLUIDA	C3.6
257	TTF1QYVC35	*****824S	28,80	EXCLUIDA	C3.12
258	5ZSR19Y786	*****673R	28,48	EXCLUIDA	C3.6
259	2CBOXMCOQX	*****484B	28,40	ADMITIDA	
260	KMP2I0M54L	*****583T	28,00	EXCLUIDA	C3.12
261	Z75LB7KOEC	*****006B	27,98	ADMITIDA	
262	PC07QTGJ8A	*****450G	27,95	ADMITIDA	
263	YLSDY2PS4G	*****182J	27,90	EXCLUIDA	C3.12
264	HKX8AXODJX	*****895Q	27,88	ADMITIDA	
265	B2XVGZF1AW	*****941Q	27,85	ADMITIDA	
266	4MRCP7GHNJ	*****849V	27,68	EXCLUIDA	C3.6
267	3KT6629QRK	*****620Q	27,53	ADMITIDA	
268	N021CZHGX B	*****386Z	27,50	ADMITIDA	
269	3GFWIHP3PN	*****017J	27,45	EXCLUIDA	C3.1 C3.6 C3.12
270	615S2ENXD3	*****260H	27,35	EXCLUIDA	C3.1 C3.6
271	5LLKWHMFEZ	*****782Q	27,25	EXCLUIDA	C3.4 C3.5
272	C2TSINDD68	*****707S	26,90	ADMITIDA	
273	PRU5QG0AXE	*****534N	26,90	ADMITIDA	
274	WST5498QNQ	*****116J	26,80	EXCLUIDA	C3.6 C3.12
275	WDB2S9JPDQ	*****408A	26,73	ADMITIDA	
276	24AME1A8OZ	*****523Z	26,68	ADMITIDA	
277	C94XTXPG5U	*****520M	26,65	ADMITIDA	
278	TEE5YMJH4O	*****143Q	26,63	EXCLUIDA	C3.6
279	T4LUSOU0CL	*****449Z	26,50	ADMITIDA	
280	I51280WHG	*****395J	26,50	ADMITIDA	
281	6FW11VZ6HW	*****692T	26,45	EXCLUIDA	C3.12
282	B23ASQ1GX5	*****253N	26,40	ADMITIDA	
283	179BLCBN1Y	*****128Z	26,08	EXCLUIDA	C3.12

N.º	CÓDIGO SOLICITUD	DNI	PUNTUACIÓN PROVISIONAL	ESTADO PROVISIONAL	CAUSA DE EXCLUSIÓN
284	UX39IE12F4	*****720Q	26,05	EXCLUIDA	C3.12
285	9QK67IFGV2	*****902W	25,98	EXCLUIDA	B2.1 B2.2 B2.4
286	70LIDXCD3W	*****454R	25,78	EXCLUIDA	C3.6
287	OWCOUMW304	*****583N	25,75	EXCLUIDA	C3.12
288	TFMKBVOPLG	*****327M	25,70	EXCLUIDA	C3.6 C3.12
289	FNGFY4NF34	*****258P	25,60	EXCLUIDA	C3.6
290	9223RC9KT5	*****207S	25,60	EXCLUIDA	C3.6
291	MCOVH58ICO	*****773G	25,60	ADMITIDA	
292	95H2Q3TN0I	*****016G	25,40	ADMITIDA	
293	GRV15FIGEE	*****654E	25,30	ADMITIDA	
294	CPWA7Q4656	*****339G	25,13	EXCLUIDA	C3.12
295	0FUPN2S4DT	*****395V	25,00	EXCLUIDA	C3.6 C3.12
296	53JB0AIKTD	*****188P	24,90	EXCLUIDA	C3.6 C3.1
297	2E4SAH2J93	*****335K	24,85	EXCLUIDA	C3.6
298	MG2J69OOYJ	*****219H	24,83	ADMITIDA	
299	9VS7ELQJPZ	*****262X	24,80	EXCLUIDA	C3.6
300	ATNNY5S23S	*****555P	24,38	EXCLUIDA	C3.12
301	ST2E3WKC60	*****248A	24,38	ADMITIDA	
302	H8U66H3LJK	*****117W	24,13	ADMITIDA	
303	VFE364B779	*****361D	23,65	ADMITIDA	
304	SU2GA7BQ8B	*****944N	23,60	EXCLUIDA	C3.12 C3.6
305	UE7IQPVAMG	*****743L	23,60	EXCLUIDA	C3.6 C3.12
306	VL6J773M30	*****065D	23,53	ADMITIDA	
307	YM4EWULWBE	*****741B	23,50	ADMITIDA	
308	7U26M0NWO6	*****919N	23,50	ADMITIDA	
309	4IFSCOKSZG	*****071S	23,50	EXCLUIDA	B2.1 B2.2 B2.4 C3.6 C3.12
310	1UXG5U0UOQ	*****231D	23,33	ADMITIDA	
311	UK8OFFH9V4	*****056C	23,30	EXCLUIDA	C3.6
312	6MQMDW9WND	*****478G	23,20	EXCLUIDA	C3.6
313	QF5WYKRCVC	*****697F	23,18	ADMITIDA	
314	LHXJ2YRL4R	*****894T	23,18	EXCLUIDA	C3.1 C3.6 C3.5
315	H2X6K2A6GN	*****658K	23,17	EXCLUIDA	C3.6
316	C7V8BH6L89	*****443N	22,75	EXCLUIDA	C3.6
317	7XXEPL2XR0	*****088L	22,75	ADMITIDA	
318	LFYOUFME3C	*****284B	22,60	EXCLUIDA	C3.12
319	HZCWPJQVLO	*****486J	22,38	ADMITIDA	



N.º	CÓDIGO SOLICITUD	DNI	PUNTUACIÓN PROVISIONAL	ESTADO PROVISIONAL	CAUSA DE EXCLUSIÓN
320	TEUB4MXJ00	*****153E	22,30	ADMITIDA	
321	IFTCSEZDI4	*****590B	22,23	EXCLUIDA	C3.12
322	S9YSMSXHGO	*****484N	21,85	ADMITIDA	
323	97UU5RPBA1	*****617X	21,75	EXCLUIDA	C3.12
324	3QUNINEY0H	*****997B	21,70	EXCLUIDA	C3.1 C3.6 C3.12
325	58FRLOSDZP	*****951V	21,70	EXCLUIDA	C3.6
326	3E4SE4OPQQ	*****753A	21,65	EXCLUIDA	C3.1
327	VVU9PWEQCS	*****116J	21,55	EXCLUIDA	C3.12
328	PF1K7XY2JR	*****472Q	21,50	EXCLUIDA	C3.12
329	LJVVG7MZ4	*****119N	21,50	ADMITIDA	
330	V225LRY4LX	*****811W	21,38	EXCLUIDA	C3.7
331	YCC02C29HU	*****386Q	21,33	EXCLUIDA	C3.1 C3.6 C3.12
332	HJED81C6MN	*****510H	21,30	ADMITIDA	
333	GA3C56RIRF	*****403R	21,25	EXCLUIDA	C3.6
334	37A3NJA7NQ	*****285Y	21,17	EXCLUIDA	B2.4
335	2B92YYVQTY	*****858D	20,83	EXCLUIDA	C3.6
336	JZV2L7YHH7	*****580X	20,70	ADMITIDA	
337	E38HX5V6FS	*****668F	20,53	EXCLUIDA	C3.12
338	FUE1VZXQBB	*****924F	20,50	EXCLUIDA	C3.1 C3.6
339	8G40W8WKHV	*****296S	20,45	ADMITIDA	
340	QLDR3XKNH7	*****924M	20,40	EXCLUIDA	C3.6 C3.12
341	9X9CLK51N2	*****442R	20,25	EXCLUIDA	C3.1 C3.6
342	3IY5QMYJ2C	*****939X	20,20	ADMITIDA	
343	NEYXA7IN8K	*****775E	20,10	EXCLUIDA	C3.6
344	P8OJN0EOIG	*****738S	20,05	EXCLUIDA	C3.6
345	2VUJDMHSGQ	*****854B	20,00	ADMITIDA	
346	LV7VLOO3OV	*****717V	19,80	EXCLUIDA	C3.6
347	RLYIXEU331	*****068V	19,55	EXCLUIDA	C3.12
348	H8MKRX6LIU	*****782J	19,52	EXCLUIDA	C3.6
349	N6VZWIM21H	*****501W	19,33	ADMITIDA	
350	RQKKEDYDDE	*****397Q	19,20	ADMITIDA	
351	HDUNDONO6T	*****369H	18,55	ADMITIDA	
352	KZH3M2WHF	*****021N	18,50	EXCLUIDA	C3.6
353	042Z1HHNK4	*****919L	18,33	ADMITIDA	
354	A2NNDXBREB	*****545X	18,18	ADMITIDA	
355	52PKJ453VI	*****287Y	18,10	ADMITIDA	

N.º	CÓDIGO SOLICITUD	DNI	PUNTUACIÓN PROVISIONAL	ESTADO PROVISIONAL	CAUSA DE EXCLUSIÓN
356	D3W8GRCVK3	*****741E	18,08	EXCLUIDA	C3.6
357	V4BMITA91J	*****641H	18,05	ADMITIDA	
358	KBSJ0X7XZP	*****715M	18,00	EXCLUIDA	C3.1 C3.6 C3.12
359	LMVA1A773E	*****098M	17,98	ADMITIDA	
360	AD5JSBSZXP	*****877R	17,95	ADMITIDA	
361	5JZA7B4H7C	*****097H	17,95	ADMITIDA	
362	M9129RFU4R	*****178G	17,90	ADMITIDA	
363	X5B6FY44D8	*****333V	17,75	ADMITIDA	
364	LFNQJW45B4	*****460N	17,75	ADMITIDA	
365	FA5OIDJ4KS	*****374B	17,70	ADMITIDA	
366	3Y7197G9FC	*****756G	17,68	ADMITIDA	
367	RD8GVKC917	*****644R	17,50	EXCLUIDA	B2.4 C3.1 C3.1 C3.6 C3.12
368	R2CJ5951Z	*****440J	17,50	ADMITIDA	
369	8YRRYKPV3I	*****021E	17,40	ADMITIDA	
370	WMU7VX9SX2	*****385L	17,40	ADMITIDA	
371	CY6XZ8H5RK	*****504P	17,33	EXCLUIDA	C3.6 C3.12
372	4NSHV92RFQ	*****023A	17,30	EXCLUIDA	C3.1 C3.12
373	ONVUHUE0AD	*****206D	17,25	ADMITIDA	
374	1U4PF1ICEF	*****870J	17,20	ADMITIDA	
375	K2WC39WHU7	*****606V	17,15	EXCLUIDA	C3.5
376	8SHUIIDVFP	*****051V	17,15	ADMITIDA	
377	OSAEUEQ07Y	*****688Y	17,10	EXCLUIDA	C3.6 C3.12
378	DH7CPBTOAU	*****741N	17,02	EXCLUIDA	C3.6
379	0ZWIMKZ1OD	*****919D	16,93	ADMITIDA	
380	QSUTH6THRN	*****707R	16,85	ADMITIDA	
381	52R01IDJT5	*****922C	16,80	ADMITIDA	
382	EJ0L47G6Z	*****721Z	16,60	ADMITIDA	
383	COKGOSSILT	*****359Z	16,60	EXCLUIDA	C3.6
384	NIDN1NBA4O	*****351G	16,52	EXCLUIDA	C3.12
385	CZ5743IL7A	*****820T	16,40	EXCLUIDA	C3.6
386	GD4MLAINSX	*****029L	16,30	EXCLUIDA	C3.6 C3.12
387	K7DD2WKLP	*****678G	16,25	ADMITIDA	
388	FCLCSCVYM8	*****686H	16,25	ADMITIDA	
389	W9LJKW5NRB	*****802G	16,20	EXCLUIDA	C3.12
390	CMLKZURV3I	*****260V	16,15	ADMITIDA	
391	SV0BCMAG4U	*****176B	16,10	EXCLUIDA	C3.12

N.º	CÓDIGO SOLICITUD	DNI	PUNTUACIÓN PROVISIONAL	ESTADO PROVISIONAL	CAUSA DE EXCLUSIÓN
392	A4RH7UJ8AD	*****242F	15,95	EXCLUIDA	C3.6 C3.12
393	X0TGKFKTK0	*****095J	15,93	ADMITIDA	
394	LCHI35IWSO	*****992C	15,85	ADMITIDA	
395	K5CG1VKSWK	*****504A	15,80	EXCLUIDA	C3.1 C3.6 C3.12
396	EK0CP6IEUS	*****992X	15,80	EXCLUIDA	C3.1
397	FBK5ZYOWNF	*****554A	15,75	EXCLUIDA	C3.6 C3.12
398	G02ZLEB0BS	*****452J	15,65	EXCLUIDA	C3.1 C3.6 C3.12
399	27FOQ4Z3XM	*****694G	15,60	EXCLUIDA	C3.6 C3.12
400	8QO7VWOAB4	*****800A	15,50	ADMITIDA	
401	X50D6QEU21	*****314R	15,40	EXCLUIDA	C3.6
402	2AORT0IS38	*****654Q	15,40	ADMITIDA	
403	1RUZPL0ZDB	*****189N	15,38	EXCLUIDA	C3.6
404	Z767E51I80	*****561T	15,25	ADMITIDA	
405	9LR2UF1X8R	*****244C	15,25	ADMITIDA	
406	WC749FJG4L	*****261L	15,13	ADMITIDA	
407	B734IQMCTN	*****490X	15,08	EXCLUIDA	C3.1 C3.6 C3.12
408	2VL8DMTD82	*****504Z	15,03	EXCLUIDA	C3.6
409	S2DAUEWYJ9	*****134M	14,83	ADMITIDA	
410	E1FNUYBBS5	*****531R	14,80	EXCLUIDA	C3.1
411	UVULJ71LEN	*****827E	14,78	ADMITIDA	
412	BMVZ2TJLVB	*****012Y	14,70	EXCLUIDA	C3.6
413	23PWG5X6VF	*****964Q	14,65	ADMITIDA	
414	S6Z1D640ER	*****327B	14,53	ADMITIDA	
415	Z66QFQ6C4G	*****048A	14,50	ADMITIDA	
416	K1KEPWYFBA	*****715R	14,40	EXCLUIDA	C3.12
417	T1DAJM0H37	*****056C	14,30	ADMITIDA	
418	RC0RLAWZ7C	*****503A	14,30	ADMITIDA	
419	UQFZ9WTCT0	*****195M	14,25	ADMITIDA	
420	X3DVJPJ65Q	*****624L	14,03	ADMITIDA	
421	WL92R69PI4	*****548G	14,00	ADMITIDA	
422	N0N3AZHNA6	*****635Z	13,80	ADMITIDA	
423	OAWL6S1VUA	*****319B	13,75	ADMITIDA	
424	F6NY4FWB69	*****431F	13,75	ADMITIDA	
425	G8RAOCIAML	*****618G	13,60	EXCLUIDA	C3.12
426	BNJN3TM3M	*****246Z	13,50	EXCLUIDA	C3.1 C3.6
427	MRTS5HARJ8	*****188E	13,40	ADMITIDA	

N.º	CÓDIGO SOLICITUD	DNI	PUNTUACIÓN PROVISIONAL	ESTADO PROVISIONAL	CAUSA DE EXCLUSIÓN
428	MHEY17SNU3	*****005V	13,38	EXCLUIDA	C3.1 C3.12
429	PF7N61BVRE	*****166J	13,35	ADMITIDA	
430	NYVXNB9KQT	*****895W	13,20	ADMITIDA	
431	UZESX1W16U	*****608Q	13,20	EXCLUIDA	C3.6
432	340LQ2IKHO	*****432P	13,10	ADMITIDA	
433	EFP2YWITQK	*****579E	13,10	EXCLUIDA	C3.6 C3.12 B2.1
434	8OQGB65H8G	*****791M	13,00	ADMITIDA	
435	LWZ8WL12VU	*****631S	12,93	EXCLUIDA	B2.1 B2.2 B2.3 B2.4
436	JQ65KOLUK3	*****967S	12,80	EXCLUIDA	C3.1 C3.6 C3.12 C3.5
437	7UI2LCDIJF	*****955R	12,78	ADMITIDA	
438	VGCU4V99AW	*****737T	12,50	EXCLUIDA	C3.12
439	P437IW59LZ	*****209K	12,40	ADMITIDA	
440	Z05SSH00ZL	*****558C	12,35	EXCLUIDA	C3.6
441	QP2LGO5C5S	*****399J	12,33	ADMITIDA	
442	A4ZOVJ04V3	*****910X	12,30	ADMITIDA	
443	64B1RYUBM7	*****694J	12,28	EXCLUIDA	C3.5
444	RCIQ4VY1UE	*****139A	12,25	ADMITIDA	
445	NBSKJG5Z8H	*****443C	12,25	ADMITIDA	
446	LIMSSLQSDG	*****740M	12,20	EXCLUIDA	C3.1 C3.12
447	8BWRBM4YRW	*****691F	12,15	EXCLUIDA	C3.12
448	1NK15CR2L0	*****969H	12,10	EXCLUIDA	C3.1
449	FQCKQFS94B	*****338X	11,85	ADMITIDA	
450	45USNCGR7O	*****693N	11,83	ADMITIDA	
451	M2EWO75LTQ	*****601V	11,68	EXCLUIDA	B2.1
452	ZKDO3JKUF8	*****541E	11,65	ADMITIDA	
453	AY30D3VPKS	*****417W	11,65	EXCLUIDA	C3.5 C3.6
454	FY3T4BTCYY	*****879T	11,63	EXCLUIDA	C3.6 C3.12
455	YIWOLQ242O	*****103T	11,63	ADMITIDA	
456	HXDAR5PXG4	*****753T	11,60	EXCLUIDA	B2.1 B2.2 B2.4 C3.12
457	NRZ9SPH089	*****682J	11,60	ADMITIDA	
458	KJU3X2NSY2	*****605M	11,50	ADMITIDA	
459	V357CB9NXI	*****954T	11,50	EXCLUIDA	B2.1 B2.2 B2.4 C3.12
460	N7418L4988	*****344L	11,45	ADMITIDA	
461	3O7MTWELEE	*****811A	11,43	ADMITIDA	
462	VBZT678LUX	*****655Q	11,40	EXCLUIDA	C3.7
463	KR1S6LBIG1	*****743T	11,35	ADMITIDA	

N.º	CÓDIGO SOLICITUD	DNI	PUNTUACIÓN PROVISIONAL	ESTADO PROVISIONAL	CAUSA DE EXCLUSIÓN
464	3RLGCVG2RM	****306H	11,33	ADMITIDA	
465	EDQMY9I8EM	****406T	11,30	ADMITIDA	
466	0FEGW6EBHQ	****357T	11,25	EXCLUIDA	C3.6 C3.12
467	D03748N7M7	****390J	11,20	EXCLUIDA	B2.4
468	21J03FG8X6	****566D	11,18	ADMITIDA	
469	N4XV0ZBKHH	****846G	11,13	ADMITIDA	
470	DDVUNXGB7W	****665Z	11,10	EXCLUIDA	C3.12
471	Y1VBYYBICN	****097H	11,10	ADMITIDA	
472	PB04LBQ210	****389C	11,10	EXCLUIDA	C3.1 C3.6
473	QOFLJRQFW9	****508J	10,93	ADMITIDA	
474	OXODO4LHIC	****090R	10,90	EXCLUIDA	C3.6 C3.12
475	OZL1Q6UERQ	****207G	10,90	EXCLUIDA	C3.12
476	CRBZO3B87J	****155W	10,80	ADMITIDA	
477	300CY4DLEW	****928B	10,70	ADMITIDA	
478	9WU5GVVQW4	****832D	10,58	EXCLUIDA	B2.1 B2.2 B2.4 C3.12
479	DT3X7PN24P	****239N	10,55	ADMITIDA	
480	SSIMIUT2EI	****854B	10,55	ADMITIDA	
481	GLM559VVIG	****549W	10,53	EXCLUIDA	C3.6
482	BLJH47CUGK	****125Z	10,50	EXCLUIDA	C3.6 C3.12
483	OPZNHZZ0X	****263J	10,40	EXCLUIDA	C3.12
484	PX49W7YX1S	****682R	10,40	EXCLUIDA	C3.6
485	ETUBCY829L	****072L	10,35	EXCLUIDA	C3.6
486	IC8QJNONHV	****503D	10,00	ADMITIDA	
487	67R4KGBON5	****510C	10,00	ADMITIDA	
488	Q7ODSJOZ4T	****062S	9,80	EXCLUIDA	C3.6
489	T1G0R9V40B	****707X	9,75	EXCLUIDA	C3.5 C3.12
490	0K0AGWUFJW	****713C	9,73	ADMITIDA	
491	9A16VYX3DS	****573Z	9,70	ADMITIDA	
492	RNTIHBMEUG	****364G	9,60	ADMITIDA	
493	FBKYDUH45N	****161D	9,55	EXCLUIDA	C3.1 C3.6
494	XA4VPBZ88O	****692B	9,55	ADMITIDA	
495	FU67HP19R2	****343T	9,55	ADMITIDA	
496	NXMA4JWUJH	****577P	9,48	EXCLUIDA	C3.6
497	69ULD5CBCW	****232B	9,38	ADMITIDA	
498	URHS36P7IA	****752J	9,30	ADMITIDA	
499	L9CQBCPTHT	****787V	9,20	EXCLUIDA	C3.6

N.º	CÓDIGO SOLICITUD	DNI	PUNTUACIÓN PROVISIONAL	ESTADO PROVISIONAL	CAUSA DE EXCLUSIÓN
500	ON0438HGU4	*****746D	9,10	EXCLUIDA	C3.6 C3.12
501	SDQO054T67	*****080C	9,00	EXCLUIDA	C3.12
502	CBSAGP88P2	*****065N	8,93	ADMITIDA	
503	4A3G4IY758	*****752L	8,90	ADMITIDA	
504	QLCCDY77K0	*****692M	8,90	EXCLUIDA	C3.1
505	SPWFRQMNDX	*****942A	8,85	EXCLUIDA	C3.6 C3.12
506	60X0QWGN3S	*****636A	8,85	EXCLUIDA	C3.12 C3.6
507	I18CGM7P3D	*****497D	8,85	ADMITIDA	
508	BO012A761D	*****989H	8,80	EXCLUIDA	C3.1 C3.6 C3.12
509	GNA77AX7SM	*****968L	8,75	ADMITIDA	
510	D57CWV0IIO	*****940D	8,70	EXCLUIDA	C3.1 C3.5 C3.6 C3.12
511	X1I1J3QWUV	*****872B	8,68	ADMITIDA	
512	QBZMWJ80UG	*****369Y	8,65	EXCLUIDA	C3.6 C3.12
513	PXCCLSV8JZ	*****130N	8,60	ADMITIDA	
514	IAHMDZCJ4Z	*****504A	8,50	ADMITIDA	
515	JIP5RQNGX0	*****947N	8,50	ADMITIDA	
516	T63C6LVGN0	*****795V	8,40	EXCLUIDA	C3.1 C3.12
517	CATPZRZSC	*****313D	8,40	EXCLUIDA	C3.1 C3.6 C3.12
518	DDP4IH63LB	*****812W	8,35	ADMITIDA	
519	7Z98XUD7UB	*****458R	8,25	ADMITIDA	
520	PS96XP152V	*****291R	8,20	ADMITIDA	
521	M7IURYOBTF	*****464D	8,13	ADMITIDA	
522	H1JPKNC9VO	*****763T	8,13	EXCLUIDA	B2.4 C3.12
523	CFTYDRQABL	*****963G	8,10	EXCLUIDA	C3.6
524	1U23RA808F	*****004Y	8,00	EXCLUIDA	C3.1 C3.12
525	OVGBVRA74X	*****629X	7,95	ADMITIDA	
526	Z3ZUB23NH5	*****546V	7,90	ADMITIDA	
527	6MY8YS6JUO	*****816C	7,80	ADMITIDA	
528	T7B3J4ZGTU	*****931B	7,78	ADMITIDA	
529	M430DOQDOA	*****220Q	7,60	EXCLUIDA	C3.6
530	HYVPJ4EWOM	*****589D	7,60	ADMITIDA	
531	JVHBIAD069	*****931Z	7,55	EXCLUIDA	C3.12
532	3PFIZT1ENH	*****589F	7,50	ADMITIDA	
533	HTB1LDVOPN	*****280L	7,50	EXCLUIDA	C3.6
534	NRYYKXVYM9	*****472K	7,50	ADMITIDA	
535	S08RO21ANT	*****852S	7,50	ADMITIDA	



N.º	CÓDIGO SOLICITUD	DNI	PUNTUACIÓN PROVISIONAL	ESTADO PROVISIONAL	CAUSA DE EXCLUSIÓN
536	DT2FATTE06	*****225C	7,50	ADMITIDA	
537	PELVCJ74SW	*****961Q	7,23	EXCLUIDA	C3.6
538	R89GQS7DJP	*****516T	7,20	EXCLUIDA	C3.6
539	6V4FACPBCK	*****189H	7,18	ADMITIDA	
540	WGKOG4GLAZ	*****362R	7,15	ADMITIDA	
541	0L708AGAG5	*****765H	7,13	EXCLUIDA	C3.12
542	HRTKUBREZF	*****819V	7,00	EXCLUIDA	C3.12
543	CWQY99BFRG	*****679A	7,00	ADMITIDA	
544	8505ELNVK4	*****190F	6,93	ADMITIDA	
545	BC7QQSRH2A	*****639J	6,85	EXCLUIDA	C3.6
546	PEFR9BN3F2	*****242J	6,85	EXCLUIDA	C3.6
547	0WL166ULP6	*****195C	6,80	EXCLUIDA	C3.6 C3.12
548	03OAX8L30W	*****012C	6,80	ADMITIDA	
549	BQ24JMMN9M	*****880N	6,75	ADMITIDA	
550	4CHNXHTN7G	*****935W	6,60	ADMITIDA	
551	T9LB3W4ALG	*****392V	6,45	ADMITIDA	
552	0OYTMVFXN0	*****614C	6,43	ADMITIDA	
553	6GAGDMRMLO	*****439A	6,40	EXCLUIDA	C3.1 C3.6 C3.12
554	XZ92OGC0M1	*****759Z	6,40	ADMITIDA	
555	8H6HWDNQP	*****181C	6,20	EXCLUIDA	B2.1 B2.2 B2.4 C3.6 C3.12 C3.1
556	F92G6XBXY	*****079C	6,13	ADMITIDA	
557	49M70B7BAP	*****749S	6,10	ADMITIDA	
558	HVDRZDGHVO	*****494N	6,00	ADMITIDA	
559	W3KJR3M60H	*****330C	6,00	ADMITIDA	
560	VV6RODIPAQ	*****653H	5,88	EXCLUIDA	C3.12
561	WTGAUP6SWI	*****129Q	5,88	EXCLUIDA	C3.2
562	J2PEX40PNA	*****642W	5,85	EXCLUIDA	B2.1 B2.2 C3.5
563	OB5QY283E2	*****331G	5,75	ADMITIDA	
564	QQ45XRZ665	*****658Q	5,70	ADMITIDA	
565	QK73FOPZD1	*****475G	5,60	EXCLUIDA	C3.6
566	FYQOM5QWKI	*****947P	5,40	EXCLUIDA	C3.6
567	43MQ7DJ00Q	*****300F	5,30	EXCLUIDA	C3.6
568	N5CWESNXYT	*****316G	5,23	EXCLUIDA	C3.6
569	WHZZ6STKNX	*****745X	5,20	EXCLUIDA	C3.12 C3.6
570	DC4NACW4EC	*****701V	5,20	EXCLUIDA	C3.6
571	RBVZDS9LBE	*****104D	5,10	ADMITIDA	

N.º	CÓDIGO SOLICITUD	DNI	PUNTUACIÓN PROVISIONAL	ESTADO PROVISIONAL	CAUSA DE EXCLUSIÓN
572	K8IY3BVDYL	*****411D	5,10	ADMITIDA	
573	CTN48TBHX3	*****440N	5,00	EXCLUIDA	C3.5 C3.6 C3.12
574	4YSWGXYKZ8	*****529R	4,95	ADMITIDA	
575	07IJA7OAX	*****993B	4,90	ADMITIDA	
576	DVTCH4EJZN	*****186P	4,80	EXCLUIDA	C3.6
577	LJK8ME50BE	*****398J	4,80	EXCLUIDA	B2.4 C3.12
578	RP2Y5NJ9LG	*****318V	4,80	ADMITIDA	
579	FPXMVKAQV2	*****802Y	4,80	EXCLUIDA	C3.12
580	6GB70385BQ	*****568N	4,75	ADMITIDA	
581	GS8XTGGUW2	*****602P	4,60	ADMITIDA	
582	E946FOBWLN	*****688D	4,50	ADMITIDA	
583	4JPD61K4R	*****406E	4,50	ADMITIDA	
584	KQWW2EJUY1	*****944P	4,50	ADMITIDA	
585	Z45ZGX12SP	*****130D	4,50	ADMITIDA	
586	WB5VAIAEAI	*****030M	4,45	EXCLUIDA	C3.6
587	M3ASJX6RLR	*****340P	4,45	EXCLUIDA	C3.12
588	WIN81FPE8A	*****758P	4,40	ADMITIDA	
589	N1XA7IYHWO	*****743Z	4,40	ADMITIDA	
590	JTO8SIILC0	*****126A	4,40	EXCLUIDA	C3.6 C3.12
591	BLYH9SCVO	*****121H	4,30	EXCLUIDA	C3.12
592	BPUZK301Y4	*****304Y	4,25	EXCLUIDA	C3.6 C3.12
593	U16U47Y4GL	*****853C	4,25	ADMITIDA	
594	TNCQ01EOCW	*****188X	4,20	EXCLUIDA	C3.6
595	OCUWER4ZJG	*****508Y	4,20	ADMITIDA	
596	7J55I20M0T	*****176K	4,10	ADMITIDA	
597	MG2DBQG14	*****652R	4,05	ADMITIDA	
598	XD8ARKGWM1	*****653E	4,03	ADMITIDA	
599	EVPO8387D3	*****307L	4,00	ADMITIDA	
600	NUNZLLUDS0	*****558C	4,00	ADMITIDA	
601	FQR4NSQ59H	*****209G	4,00	ADMITIDA	
602	91M524Q1LO	*****209D	4,00	EXCLUIDA	C3.6
603	L0SIU5ZHOS	*****126T	3,98	ADMITIDA	
604	QN58WZLZQG	*****569B	3,93	ADMITIDA	
605	5KZ7J8RSX3	*****547G	3,85	EXCLUIDA	C3.12
606	DOGR64E2UM	*****984T	3,80	ADMITIDA	
607	U8Z6RTL1U9	*****102Z	3,80	ADMITIDA	

N.º	CÓDIGO SOLICITUD	DNI	PUNTUACIÓN PROVISIONAL	ESTADO PROVISIONAL	CAUSA DE EXCLUSIÓN
608	OVUND5TBK5	*****558F	3,80	ADMITIDA	
609	BP4F4JMTTZ	*****233P	3,78	ADMITIDA	
610	R6UH2MRDR6	*****876A	3,75	ADMITIDA	
611	DTZ486TXJ1	*****787R	3,75	EXCLUIDA	C3.1 C3.6
612	CN297EXGKM	*****527W	3,75	EXCLUIDA	C3.6
613	FTKNIDDDRA	*****632H	3,73	EXCLUIDA	B2.1 B2.2 B2.4 C3.12
614	UDP4Q4R0VU	*****269Q	3,70	EXCLUIDA	C3.12
615	L1QY3MZQN9	*****586P	3,65	ADMITIDA	
616	NQTUD2ZBE3	*****681C	3,60	EXCLUIDA	B2.1 B2.2 B2.4 C3.12
617	Y7LNJPSNX3	*****430Y	3,60	EXCLUIDA	C3.12
618	OUXN82HVUN	*****219W	3,60	EXCLUIDA	C3.1 C3.6 C3.12
619	XDKOJDLSD	*****042H	3,60	ADMITIDA	
620	S9XH7L81CE	*****763B	3,60	ADMITIDA	
621	8IZXPKMQFT	*****317R	3,53	ADMITIDA	
622	FHMTBD8LO5	*****565J	3,50	EXCLUIDA	C3.12 C3.6
623	23I9VMYRK7	*****201F	3,50	EXCLUIDA	B2.1 B2.2 B2.4 C3.6
624	A8VZ3I7JA7	*****416X	3,50	EXCLUIDA	C3.12
625	HGPW1LGQIL	*****978B	3,40	EXCLUIDA	B2.1 B2.2 B2.4
626	32MTXLH23E	*****492Q	3,40	ADMITIDA	
627	OESCQF9F7C	*****714K	3,40	ADMITIDA	
628	1GOG7VGG4B	*****814A	3,25	ADMITIDA	
629	R18CU93DPF	*****799A	3,25	ADMITIDA	
630	7LJ9DP6NFQ	*****514F	3,20	EXCLUIDA	C3.12
631	W6F64DYSQO	*****612F	3,20	ADMITIDA	
632	S6KRG67895	*****070R	3,10	ADMITIDA	
633	GRX1E0CIE1	*****186G	3,10	ADMITIDA	
634	YF9UDGFAXS	*****469L	3,10	EXCLUIDA	C3.1 C3.6 C3.12
635	VI7CCQ7E3E	*****636N	3,00	EXCLUIDA	C3.1 C3.6 C3.12
636	UDL6HV2W41	*****346G	3,00	EXCLUIDA	C3.12
637	W3EUJ0NA3Z	*****372Z	3,00	ADMITIDA	
638	UIMHDQMG9	*****191G	2,90	ADMITIDA	
639	DVC56E71NN	*****695L	2,90	ADMITIDA	
640	1CJPAHJWVF	*****283R	2,90	EXCLUIDA	C3.12
641	E1YUTNH812	*****956W	2,90	EXCLUIDA	C3.6
642	U375LP9KYK	*****379J	2,88	ADMITIDA	
643	IJXP7ZICD	*****584Q	2,80	ADMITIDA	

N.º	CÓDIGO SOLICITUD	DNI	PUNTUACIÓN PROVISIONAL	ESTADO PROVISIONAL	CAUSA DE EXCLUSIÓN
644	WL7V4Z2EB2	*****349J	2,80	ADMITIDA	
645	YYB83BVOUN	*****242Q	2,80	ADMITIDA	
646	V47BUQTOIE	*****493Y	2,70	EXCLUIDA	C3.12
647	DB77L1W0QC	*****216M	2,70	EXCLUIDA	C3.6 C3.12
648	674REKPWD8	*****263A	2,63	ADMITIDA	
649	XMM4R1WPEY	*****307Z	2,60	ADMITIDA	
650	PULO99PAVM	*****466Z	2,50	EXCLUIDA	C3.6 C3.12
651	SD9BFQ4S1K	*****990K	2,50	EXCLUIDA	C3.12
652	24T888GW25	*****033D	2,50	ADMITIDA	
653	K2CBB9XVY5	*****557A	2,48	ADMITIDA	
654	QNLILEM2FQ	*****184R	2,42	EXCLUIDA	C3.6 C3.12
655	FREYH4NBP	*****384A	2,40	EXCLUIDA	C3.6
656	M3OKMGE0UA	*****255H	2,40	ADMITIDA	
657	ZWGHHBK58F	*****837K	2,40	ADMITIDA	
658	J9TJNNRET	*****295C	2,40	EXCLUIDA	C3.1
659	ADCZE4C83H	*****050C	2,30	ADMITIDA	
660	L4S1CK1HR8	*****198A	2,30	EXCLUIDA	B2.1 B2.2 B2.3 B2.4 C3.12
661	BWINFWWZYH	*****887X	2,25	ADMITIDA	
662	8GCKGKV92I	*****398B	2,20	ADMITIDA	
663	NOIYB0N769	*****001B	2,20	EXCLUIDA	C3.12
664	TI263197SR	*****533Y	2,20	EXCLUIDA	C3.12
665	KPF3G7ZPHP	*****769P	2,10	ADMITIDA	
666	ZER4FC77NB	*****474Y	2,10	ADMITIDA	
667	VYRTC1199R	*****373Z	2,00	EXCLUIDA	C3.12
668	F6H2QK01IG	*****507W	2,00	EXCLUIDA	C3.6
669	BNSMAQFD6J	*****483N	1,95	EXCLUIDA	C3.6
670	QF3WDRO1BH	*****144G	1,90	EXCLUIDA	C3.1 C3.6 C3.12
671	BR3PNNM28P	*****686T	1,83	ADMITIDA	
672	NGYU0KKRO7	*****899T	1,80	ADMITIDA	
673	DQ8CY6M8WG	*****452X	1,80	EXCLUIDA	C3.12
674	J8MYS40H6Z	*****395R	1,70	EXCLUIDA	C3.12 C3.6
675	H0MXOJT5J1	*****696X	1,63	ADMITIDA	
676	T187YL0L9Z	*****337W	1,60	ADMITIDA	
677	U88WMRJSJX	*****128B	1,60	EXCLUIDA	C3.6 C3.12
678	SLY4HLECZD	*****239P	1,60	EXCLUIDA	B2.1 B2.2 B2.4 C3.12
679	HM8LPM3BPR	*****479D	1,60	ADMITIDA	

N.º	CÓDIGO SOLICITUD	DNI	PUNTUACIÓN PROVISIONAL	ESTADO PROVISIONAL	CAUSA DE EXCLUSIÓN
680	GXFY4E4G9T	*****017B	1,60	EXCLUIDA	C3.12
681	5EY1R76ALA	*****312S	1,55	EXCLUIDA	C3.12
682	IXXUP3OD24	*****546A	1,50	ADMITIDA	
683	ZO50REJW8G	*****003V	1,50	EXCLUIDA	C3.12
684	OGRUSR2WZ5	*****872G	1,50	ADMITIDA	
685	R46WBR7MU7	*****117W	1,40	ADMITIDA	
686	QV81MME9OU	*****784F	1,40	ADMITIDA	
687	ZCQKTM3EDA	*****923C	1,30	EXCLUIDA	C3.12
688	4F8F4ZG14R	*****258H	1,27	ADMITIDA	
689	QU47UWSHHJ	*****916S	1,20	EXCLUIDA	C3.12
690	6XYO2FCDT6	*****324M	1,20	EXCLUIDA	C3.6
691	ZPD3Q4J95R	*****567L	1,20	ADMITIDA	
692	YHKKH07B3F	*****037D	1,20	ADMITIDA	
693	9H4R6P9GEM	*****029R	1,20	EXCLUIDA	C3.6
694	64H3ANJO6F	*****329C	1,20	EXCLUIDA	C3.12
695	Z20Y9WX25K	*****370P	1,20	ADMITIDA	
696	PPAT319I1S	*****124R	1,20	ADMITIDA	
697	NTJQ9X8L4S	*****904L	1,20	ADMITIDA	
698	YWNBG4BPJB	*****281L	1,20	EXCLUIDA	C3.12
699	4W5T414GGX	*****514Z	1,20	ADMITIDA	
700	55QJHROYIP	*****502V	1,20	ADMITIDA	
701	CSEXJE08LY	*****972M	1,20	EXCLUIDA	C3.1 C3.6 C3.12
702	HZOMQK8S9G	*****680A	1,10	ADMITIDA	
703	WGV01GAAMA	*****767F	1,02	EXCLUIDA	C3.6 C3.12
704	3X7KEF6ATE	*****275R	1,00	EXCLUIDA	C3.6 C3.12
705	K70PGXLWMV	*****909N	1,00	EXCLUIDA	C3.6
706	IL63PZIJ2S	*****226G	1,00	EXCLUIDA	C3.6 C3.5
707	6XENA99ZJV	*****007Z	1,00	EXCLUIDA	C3.12 C3.6
708	5TRTEF0MXO	*****751T	1,00	ADMITIDA	
709	INOXGT0N34	*****752C	1,00	ADMITIDA	
710	8NJCQ4TJ3N	*****841A	1,00	ADMITIDA	
711	1GJZWSZNNJ	*****459Q	0,95	EXCLUIDA	C3.12
712	OPL9YWHPE5	*****440V	0,85	ADMITIDA	
713	YOXNUQEXYP	*****692C	0,80	ADMITIDA	
714	QZ5KV60NUT	*****350J	0,80	ADMITIDA	
715	V483PUZHUA	*****243E	0,75	ADMITIDA	

N.º	CÓDIGO SOLICITUD	DNI	PUNTUACIÓN PROVISIONAL	ESTADO PROVISIONAL	CAUSA DE EXCLUSIÓN
716	H02CC883U3	*****380Q	0,75	EXCLUIDA	C3.6 C3.12
717	OWMTODULVQ	*****819N	0,75	EXCLUIDA	C3.6
718	UWDVB5FH6S	*****904M	0,75	ADMITIDA	
719	UL7PYWXJMU	*****561X	0,75	ADMITIDA	
720	9X2LBJMWAW	*****902X	0,75	ADMITIDA	
721	1QFIEVN344	*****099R	0,70	EXCLUIDA	C3.6
722	QM44N9QKNO	*****235T	0,70	EXCLUIDA	C3.1 C3.6 C3.12
723	RJANF3NZAT	*****845J	0,70	EXCLUIDA	C3.12
724	0OSD42QJAS	*****797V	0,60	EXCLUIDA	C3.6 C3.12
725	CY7OV8LVO0	*****924W	0,60	EXCLUIDA	B2.1 B2.2 B2.4 C3.12
726	AX3AW4G5XN	*****468K	0,60	ADMITIDA	
727	BI8LZTOJC1	*****429K	0,60	EXCLUIDA	C3.6
728	EW605AZWRZ	*****323K	0,60	EXCLUIDA	C3.5 C3.6 C3.12
729	4BZT28LXR6	*****431F	0,60	ADMITIDA	
730	QDHRV34WIF	*****070Y	0,50	ADMITIDA	
731	24GNJ18DWE	*****140K	0,50	EXCLUIDA	B2.1 B2.2 B2.4 C3.1 C3.12
732	MP8ZE7GOGC	*****275W	0,50	EXCLUIDA	B2.1 B2.2 B2.4 C3.12
733	TFUYRGC5TR	*****134J	0,50	EXCLUIDA	C3.6
734	0VLDRB3N4C	*****176Y	0,45	ADMITIDA	
735	A32O3NJCWR	*****449N	0,40	ADMITIDA	
736	4KMX02G9YI	*****299A	0,40	EXCLUIDA	B2.1 B2.2 C3.1 C3.6 C3.12
737	GFFTUJTYJ2	*****863Y	0,40	ADMITIDA	
738	WSX6M0VNPV	*****587Y	0,40	EXCLUIDA	B2.1 B2.2 C3.12
739	JCJCHGLJXF	*****007H	0,40	EXCLUIDA	C3.12
740	1X2O7UD147	*****136N	0,30	ADMITIDA	
741	IF3ROO3L00	*****831Z	0,25	EXCLUIDA	C3.1 C3.6
742	GRZZHRW592	*****601M	0,20	EXCLUIDA	C3.1 C3.12
743	4L6N8E574V	*****387C	0,20	ADMITIDA	
744	VUKZIL284K	*****198S	0,20	EXCLUIDA	C3.12 C3.6
745	0LT0JJR72T	*****356Y	0,20	ADMITIDA	
746	E69JNT4KWY	*****056H	0,20	ADMITIDA	
747	BR50D58XRJ	*****895H	0,20	ADMITIDA	
748	UXRP82TUZE	*****653X	0,20	EXCLUIDA	C3.12
749	3CE483NFEH	*****473Q	0,15	ADMITIDA	
750	J40J3Q5STR	*****634X	0,10	EXCLUIDA	C3.12
751	4FL6Z7VUJ2	*****171T	0,10	EXCLUIDA	C3.6



N.º	CÓDIGO SOLICITUD	DNI	PUNTUACIÓN PROVISIONAL	ESTADO PROVISIONAL	CAUSA DE EXCLUSIÓN
752	XBS629TZR0	*****571E	0,10	EXCLUIDA	C3.12 C3.1 C3.6
753	IWIOG3XJ3P	*****759E	0,10	EXCLUIDA	C3.6 C3.12
754	CBJI2HLA26	*****871S	0,00	EXCLUIDA	C3.6 C3.12
755	MEKU7XZL59	*****793V	0,00	EXCLUIDA	C3.1 C3.12
756	OLVSOC96KP	*****396B	0,00	EXCLUIDA	C3.1 C3.6 C3.12
757	N9UARUG24J	*****130A	0,00	EXCLUIDA	C3.1 C3.12
758	F8YD6RGAWN	*****893M	0,00	ADMITIDA	
759	742K180JRS	*****286K	0,00	ADMITIDA	
760	2H3IQS711P	*****858K	0,00	EXCLUIDA	C3.12
761	0X6S1PUDJL	*****059V	0,00	ADMITIDA	
762	NXDX9FR07U	*****318T	0,00	EXCLUIDA	B2.1 B2.2 B2.4 C3.12
763	A29B326NTS	*****689Z	0,00	EXCLUIDA	C3.1 C3.12
764	KYDLZISZ9S	*****837Q	0,00	EXCLUIDA	C3.6
765	RBTQBOIVT8	*****294C	0,00	EXCLUIDA	B2.1 B2.2 B2.4 C3.1 C3.6 C3.12
766	72P0UHD4JX	*****390K	0,00	EXCLUIDA	C3.6
767	S51GRLVRS8	*****641Z	0,00	EXCLUIDA	B2.1 B2.2 B2.4 C3.12 C3.6
768	CAVCGO58IJ	*****431G	0,00	EXCLUIDA	C3.6 C3.12
769	HVQLVH2TTM	*****261P	0,00	EXCLUIDA	C3.6 C3.12
770	86KN7UTKC5	*****837A	0,00	EXCLUIDA	C3.1 C3.6
771	UT3JHBGJOC	*****901V	0,00	EXCLUIDA	B2.1 B2.2 B2.4 C3.7 C3.12
772	928MHF5DPX	*****337K	0,00	ADMITIDA	
773	HZIKNC8TZO	*****631A	0,00	ADMITIDA	
774	6J3CUJ81Z5	*****512K	0,00	ADMITIDA	
775	3916S78R7S	*****601R	0,00	EXCLUIDA	C3.1 C3.12 C3.6
776	7HE27X9XUX	*****701J	0,00	EXCLUIDA	C3.12 C3.1 C3.6
777	1EZAHLZIJ7	*****974S	0,00	EXCLUIDA	B2.1 C3.12
778	PVKM43FSYO	*****502	0,00	EXCLUIDA	B2.1 B2.2 B2.4 C3.1 C3.6 C3.12
779	2PT120SKJ5	*****392J	0,00	EXCLUIDA	C3.6
780	K27CP7612X	*****896V	0,00	EXCLUIDA	B2.1 B2.2 B2.4 C3.6 C3.12
781	NJ81KRGJUE	*****573Z	0,00	EXCLUIDA	C3.1
782	2ILVFAMOPW	*****061T	0,00	EXCLUIDA	C3.1 C3.6 C3.12
783	RNQINEFKA5	*****364W	0,00	ADMITIDA	
784	EM7NNJ2PF5	*****067E	0,00	EXCLUIDA	C3.6 C3.12
785	P6V849LULZ	*****716Y	0,00	EXCLUIDA	C3.6 C3.12
786	KDZHATIEJV	*****059T	0,00	EXCLUIDA	C3.6

N.º	CÓDIGO SOLICITUD	DNI	PUNTUACIÓN PROVISIONAL	ESTADO PROVISIONAL	CAUSA DE EXCLUSIÓN
787	K2RHN8SB06	*****833R	0,00	EXCLUIDA	C3.12
788	6IWCDK1AM7	*****001M	0,00	ADMITIDA	
789	LSX57LQ91K	*****502Y	0,00	ADMITIDA	
790	1N9O2Z5D7D	*****290P	0,00	ADMITIDA	
791	K90VC6WZ3O	*****711B	0,00	EXCLUIDA	C3.12
792	LDNAWK6S69	*****629W	0,00	ADMITIDA	
793	7JB4VO0S1Y	*****062K	0,00	EXCLUIDA	C3.6
794	4WNV6ALE4G	*****529G	0,00	EXCLUIDA	C3.12
795	2PCHLY614P	*****796R	0,00	EXCLUIDA	C3.6
796	INTZ0FR17K	*****651S	0,00	ADMITIDA	
797	LF9IV09NKT	*****441A	0,00	ADMITIDA	
798	HR8HTWJMTB	*****117L	0,00	ADMITIDA	
799	FAPSXO4QIJ	*****942E	0,00	EXCLUIDA	C3.1 C3.6
800	0Y0K6D16HA	*****417D	0,00	EXCLUIDA	C3.12
801	UIQC9O1A2Z	*****929W	0,00	ADMITIDA	
802	G1YVLPWH5B	*****920C	0,00	EXCLUIDA	C3.1 C3.6
803	OG4SAXWQHP	*****641X	0,00	ADMITIDA	
804	O0R26AW8K3	*****153W	0,00	EXCLUIDA	C3.12
805	Y84OC1QXG8	*****701V	0,00	ADMITIDA	
806	V4HRTY3R71	*****454S	0,00	ADMITIDA	
807	LGTMC79BSU	*****167R	0,00	EXCLUIDA	C3.12
808	HSQ9I24BFL	*****546Y	0,00	ADMITIDA	
809	TM8Y13HT0M	*****378Z	0,00	EXCLUIDA	B2.1 B2.2 B2.3 B2.4 C3.6 C3.12
810	PYMHLAHMT	*****787N	0,00	EXCLUIDA	B2.1 B2.2 B2.4 C3.6 C3.12
811	MQRT11AWVN	*****853A	0,00	ADMITIDA	
812	MCFSHV9TDF	*****949R	0,00	EXCLUIDA	C3.1 C3.12
813	4Z0NITPFJB	*****734J	0,00	EXCLUIDA	C3.12
814	RZ7Y1KQOTH	*****070H	0,00	EXCLUIDA	C3.12
815	RRS1BJFWUZ	*****238C	0,00	EXCLUIDA	C3.6
816	PEDM69JZKN	*****266N	0,00	EXCLUIDA	C3.6 C3.12
817	F8VJLKE61X	*****254M	0,00	EXCLUIDA	C3.6 C3.12
818	OP0XVVQPXF	*****428S	0,00	ADMITIDA	
819	HSWDCSVJ4I	*****650Z	0,00	EXCLUIDA	C3.1 C3.12
820	ZWOHIASX6E	*****478J	0,00	EXCLUIDA	C3.6 C3.12
821	L9GWVA5UQX	*****018N	0,00	ADMITIDA	
822	1VEFYOMCB4	*****354A	0,00	EXCLUIDA	C3.6

N.º	CÓDIGO SOLICITUD	DNI	PUNTUACIÓN PROVISIONAL	ESTADO PROVISIONAL	CAUSA DE EXCLUSIÓN
823	0086F7LKHQ	****428C	0,00	ADMITIDA	
824	LLYJ2XAED8	****909W	0,00	ADMITIDA	
825	10FNCJPMW	****149V	0,00	EXCLUIDA	C3.1
826	Y468504EZT	****543R	0,00	ADMITIDA	
827	NRONGOT3QG	****659X	0,00	EXCLUIDA	C3.1
828	JLWL72TCO8	****433Z	0,00	EXCLUIDA	B2.4
829	2789GJET2E	****163K	0,00	EXCLUIDA	C3.6
830	SH22N6G6E3	****650G	0,00	EXCLUIDA	C3.12
831	BQ0PSZPCTZ	****111V	0,00	EXCLUIDA	C3.12
832	YMS69DJXNF	****302J	0,00	EXCLUIDA	C3.1 C3.12
833	YI1D4IAWBM	****314Y	0,00	EXCLUIDA	C3.1 C3.6 C3.12
834	6XYP5VXCQM	****076F	0,00	EXCLUIDA	C3.6
835	344K8U2OCB	****176H	0,00	EXCLUIDA	C3.6
836	T9Q9KI41OQ	****195C	0,00	ADMITIDA	
837	G17O4X4LIY	****571J	0,00	ADMITIDA	
838	CH4FA5WWBA	****295Q	0,00	EXCLUIDA	C3.6
839	11WWW5X1VK	****093Z	0,00	ADMITIDA	
840	CJTQDUF5M	****132A	0,00	ADMITIDA	
841	8YGJJUUHWG	****133G	0,00	ADMITIDA	
842	PSMHIPUDP4	****013H	0,00	EXCLUIDA	C3.1 C3.6 C3.12
843	79H863UP6F	****126L	0,00	EXCLUIDA	C3.5
844	G5CZZAFENZ	****976W	0,00	ADMITIDA	
845	BI81096RD0	****275F	0,00	EXCLUIDA	C3.1 C3.12
846	DMJDYLW6WS	****386K	0,00	ADMITIDA	
847	6K2ORUITV3	****146F	0,00	EXCLUIDA	C3.6 C3.12
848	8D57T3Z6Q9	****356P	0,00	EXCLUIDA	C3.12
849	7JSLDG3X3V	****778E	0,00	ADMITIDA	
850	K9KLXFJTXC	****589G	0,00	EXCLUIDA	C3.1 C3.12
851	5I4JQMYAK6	****708F	0,00	EXCLUIDA	C3.12
852	KK7F4BFS4U	****987C	0,00	EXCLUIDA	C3.6
853	W5UDABAHLH	****605B	0,00	ADMITIDA	
854	EJS6P3RHQC	****134C	0,00	EXCLUIDA	C3.1
855	2AX8PRGQJP	****116E	0,00	EXCLUIDA	B2.1 B2.2 B2.4 C3.6 C3.12
856	PXFBHR5V9J	****386E	0,00	ADMITIDA	
857	W19I2ILMD6	****604A	0,00	EXCLUIDA	C3.12
858	RQWE65HIK2	****643F	0,00	EXCLUIDA	C3.6

N.º	CÓDIGO SOLICITUD	DNI	PUNTUACIÓN PROVISIONAL	ESTADO PROVISIONAL	CAUSA DE EXCLUSIÓN
859	YRNVKRFDAZ	*****730B	0,00	ADMITIDA	
860	KPD5IJJQNR	*****748R	0,00	EXCLUIDA	C3.1 C3.6 C3.12
861	JKUV6THSH0	*****486Q	0,00	EXCLUIDA	C3.12
862	ADUR1MSHGO	*****542X	0,00	ADMITIDA	
863	J328YF74EO	*****900T	0,00	EXCLUIDA	C3.6 C3.12
864	JRJMAZ97YW	*****791T	0,00	EXCLUIDA	C3.1 C3.4 C3.5 C3.6 C3.12
865	MWA7OU3QRB	*****654B	0,00	EXCLUIDA	C3.6
866	EIGJ2SS40N	*****369P	0,00	EXCLUIDA	B2.2 C3.2 C3.6 C3.12
867	WEF8XOQJAP	*****039N	0,00	EXCLUIDA	B2.1 B2.2 B2.4 C3.12 C3.6
868	8THBLLRIDF	*****664B	0,00	EXCLUIDA	B2.1 B2.2 B2.4 C3.1 C3.12
869	8HEKEKVZC7	*****672N	0,00	EXCLUIDA	B2.1 C3.6 C3.12
870	ROE194RCKZ	*****978M	0,00	EXCLUIDA	C3.1 C3.6 C3.12
871	L65B759C1A	*****169S	0,00	EXCLUIDA	C3.6 C3.12
872	KJXU6M67LH	*****128C	0,00	ADMITIDA	
873	T520ODDDDB	*****6	0,00	EXCLUIDA	B2.1 B2.2 B2.3 B2.4 C3.12
874	LBKU9C1AKP	*****351K	0,00	EXCLUIDA	C3.1 C3.6
875	HY2MF9G34K	*****241D	0,00	EXCLUIDA	C3.6
876	K229RL3ZVT	*****875K	0,00	ADMITIDA	
877	Z688ZXERJL	*****699C	0,00	EXCLUIDA	C3.1 C3.12
878	CSPYGE0NTA	*****709Q	0,00	EXCLUIDA	C3.6
879	E8GYK1FL4N	*****174Z	0,00	EXCLUIDA	C3.6 C3.12
880	YVPM2E7U25	*****074F	0,00	EXCLUIDA	C3.6 C3.12 C3.1
881	ZH3YASZQNX	*****222K	0,00	EXCLUIDA	C3.12
882	5JZDST74TM	*****013N	0,00	EXCLUIDA	C3.12 C3.6
883	5Y4HJYXO6I	*****146P	0,00	EXCLUIDA	C3.6 C3.12 C3.1
884	ZE1LEURO1F	*****619V	0,00	EXCLUIDA	B2.1 B2.2 B2.4 C3.6 C3.12
885	3S64XZ8T9D	*****541A	0,00	EXCLUIDA	C3.6
886	HQKUWSY1W8	*****603T	0,00	ADMITIDA	
887	M151C0CXGP	*****583S	0,00	EXCLUIDA	C3.6
888	U4G4C3TIIC	*****447P	0,00	EXCLUIDA	C3.1
889	2ZZJH2T6FY	*****301L	0,00	EXCLUIDA	C3.1 C3.6 C3.12
890	N022HGICYS	*****381G	0,00	EXCLUIDA	C3.12
891	JQGY3FQEEO	*****899Q	0,00	ADMITIDA	
892	FI3ID8QNV0	*****583C	0,00	EXCLUIDA	B2.1 B2.2 B2.4 C3.6 C3.12
893	MQ4NPZAHWW	*****841A	0,00	ADMITIDA	

N.º	CÓDIGO SOLICITUD	DNI	PUNTUACIÓN PROVISIONAL	ESTADO PROVISIONAL	CAUSA DE EXCLUSIÓN
894	2XABZO6KAD	*****544L	0,00	EXCLUIDA	C3.12
895	YPEGGAGHLO	*****926A	0,00	ADMITIDA	
896	W9HS89UFCY	*****744V	0,00	EXCLUIDA	B2.1 C3.12
897	8JQNK8KKVL	*****664C	0,00	EXCLUIDA	B2.2 C3.6 C3.12
898	FLAHJDAYT7	*****254D	0,00	EXCLUIDA	C3.1 C3.6 C3.12
899	OCBHSHSN32	*****935M	0,00	EXCLUIDA	C3.5 C3.6 C3.12
900	SZTDMT3OP9	*****645V	0,00	EXCLUIDA	C3.1 C3.6 C3.12
901	LEROZ0SB5C	*****714S	0,00	ADMITIDA	
902	Y5YJQZGXBR	*****896H	0,00	EXCLUIDA	C3.12
903	LMUJNMOA83	*****627K	0,00	ADMITIDA	
904	H7P6RE2EX0	*****918L	0,00	ADMITIDA	
905	XA214YLUHP	*****485H	0,00	EXCLUIDA	B2.1 B2.2 B2.4 C3.12
906	J06HQFC7K0	*****587D	0,00	EXCLUIDA	C3.6
907	8BJ3K8LE6M	*****048W	0,00	EXCLUIDA	B2.4 C3.1 C3.6 C3.12
908	02GD6LHICJ	*****574Y	0,00	EXCLUIDA	C3.6 C3.12
909	AZ0KIHICTV	*****030M	0,00	ADMITIDA	
910	AULR7LRMO5	*****972K	0,00	EXCLUIDA	C3.6 C3.12
911	V7TC0DNYX6	*****639Q	0,00	EXCLUIDA	C3.6
912	OMLMSNKCSV	*****036L	0,00	EXCLUIDA	C3.12
913	AL4KUPQC5Y	*****975V	0,00	EXCLUIDA	C3.1 C3.12
914	UO1F8FLRZV	*****256A	0,00	EXCLUIDA	B2.1 B2.2 B2.4 C3.6 C3.12
915	ER2QM9QFI9	*****336W	0,00	EXCLUIDA	C3.1 C3.6 C3.12
916	LHOX7P0UMA	*****427D	0,00	EXCLUIDA	C3.5 C3.12
917	S2UPJ7JHLJ	*****347K	0,00	ADMITIDA	
918	J5O654OVBM	*****960K	0,00	ADMITIDA	
919	78TAJG1TJY	*****070N	0,00	ADMITIDA	
920	USSJTLQGG1	*****629G	0,00	EXCLUIDA	C3.1
921	YSK62NWYL7	*****583S	0,00	EXCLUIDA	C3.12
922	51X29XPPMB	*****309G	0,00	EXCLUIDA	C3.5 C3.12
923	Q1CXUUM54V	*****907M	0,00	EXCLUIDA	C3.1 C3.6 C3.12
924	LMBYE301M7	*****995R	0,00	EXCLUIDA	B2.1 B2.2 B2.3 B2.4 C3.1 C3.6 C3.12
925	894A539QVW	*****064V	0,00	ADMITIDA	
926	4GCSP5F292	*****950X	0,00	EXCLUIDA	B2.1 B2.2 B2.4 C3.6 C3.12
927	UV0VKZ2O7F	*****180G	0,00	EXCLUIDA	C3.7 C3.12
928	JMTAA97CST	*****981T	0,00	EXCLUIDA	B2.1 B2.2 B2.4 C3.6 C3.12

N.º	CÓDIGO SOLICITUD	DNI	PUNTUACIÓN PROVISIONAL	ESTADO PROVISIONAL	CAUSA DE EXCLUSIÓN
929	PMIK92U8FK	*****880C	0,00	EXCLUIDA	C3.6
930	QM0FFFA20Y	*****389D	0,00	EXCLUIDA	C3.6 C3.12
931	PFTJ7TMY1L	*****412W	0,00	ADMITIDA	
932	KADUU5VRW3	*****424A	0,00	EXCLUIDA	C3.1 C3.6
933	WCFAO4ILG7	*****879M	0,00	EXCLUIDA	C3.12 C3.6
934	Y8HYOCQI2M	*****197S	0,00	ADMITIDA	
935	WUZQKHCMMW	*****690H	0,00	EXCLUIDA	C3.12
936	FBHHLW7CFR	*****503D	0,00	ADMITIDA	
937	J6LIZRYY4E	*****176C	0,00	ADMITIDA	
938	EIZGJ7S1VO	*****274D	0,00	ADMITIDA	
939	INYDN1ZEBD	*****186W	0,00	EXCLUIDA	C3.12
940	F6VK5UXEKJ	*****425T	0,00	ADMITIDA	
941	FVFAI4HA00	*****604P	0,00	ADMITIDA	
942	SAJ9W2M61P	*****040X	0,00	EXCLUIDA	C3.12
943	ZB75PEUYHD	*****101M	0,00	ADMITIDA	
944	WNGZ428HE1	*****956S	0,00	EXCLUIDA	C3.6
945	WGO7E8UE4B	*****214J	0,00	EXCLUIDA	C3.12
946	0FAAD1AVSS	*****132N	0,00	ADMITIDA	
947	C5GMNP68NM	*****033T	0,00	EXCLUIDA	C3.6 C3.12
948	KIO9FBZ9K7	*****544W	0,00	ADMITIDA	
949	UN52G7OEDW	*****639S	0,00	EXCLUIDA	C3.7
950	BI9CQZCQVU	*****450D	0,00	ADMITIDA	
951	8CEXPV5B15	*****838C	0,00	EXCLUIDA	C3.12
952	77R88R1CIF	*****647F	0,00	ADMITIDA	
953	OBKCD9ZYI	*****909Y	0,00	EXCLUIDA	C3.6
954	IN32081HHT	*****901D	0,00	EXCLUIDA	C3.6 C3.12
955	TI866ECFZ2	*****083S	0,00	EXCLUIDA	C3.1 C3.6 C3.12
956	AY57O93QA9	*****171J	0,00	EXCLUIDA	C3.1 C3.6 C3.12
957	A42P50SL2K	*****6026	0,00	ADMITIDA	
958	4ZJD1I1NMN	*****225T	0,00	ADMITIDA	
959	JH3MPETG2R	*****228V	0,00	EXCLUIDA	B2.4 C3.12
960	3NF38BU774	*****934D	0,00	EXCLUIDA	C3.1
961	RW5CHB668T	*****740X	0,00	EXCLUIDA	C3.12
962	YK4641IT42	*****387V	0,00	ADMITIDA	
963	0XT433US6J	*****662Z	0,00	EXCLUIDA	C3.1 C3.6 C3.12
964	EVHF2UETWK	*****060Z	0,00	EXCLUIDA	C3.6 C3.12





Agencia de Servicios Sociales y Dependencia de Andalucía  
**CONSEJERÍA DE IGUALDAD, POLÍTICAS SOCIALES  
 Y CONCILIACIÓN**

ANEXO II - CAUSAS EXCLUSION – ADMINISTRATIVO/A COMUNIDADES TERAPEUTICAS

<b>CÓDIGOS BAREMACIÓN</b>	<b>SIGNIFICADO</b>
<b>B2</b>	<b>INFORMACIÓN NO DECLARADA</b>
B2.1	No tener la condición de personal indefinido o indefinido no fijo en la Agencia
B2.2	No haber sido separado mediante expediente disciplinario del servicio en la Agencia o de cualquiera de las Administraciones Públicas, poderes públicos u organismos vinculados o dependientes, ya sean nacionales o extranjeros, ni hallarse en inhabilitación absoluta o especial para empleos o cargos públicos por resolución judicial. En el caso de ser nacional de otro estado, no hallarse inhabilitado o en situación equivalente ni haber sido sometido a sanción disciplinaria o equivalente que impida, en su Estado, en los mismos términos el acceso al empleo público
B2.3	Haber superado periodo de prueba para el mismo puesto al que opta en la Agencia, en el caso de haber trabajado con anterioridad en la misma
B2.4	No haber sido condenado por sentencia firme por algún delito contra la libertad e indemnidad sexual, que incluye la agresión y abuso sexual, acoso sexual, exhibicionismo y provocación sexual, prostitución y explotación sexual y corrupción de menores, así como por trata de seres humanos.
<b>C3</b>	<b>DOCUMENTOS ACREDITADOS (NO ADJUNTADOS O ERRÓNEOS)</b>
C3.1	Documento identificación
C3.2	Tarjeta residente comunitario
C3.3	Permiso de residencia y trabajo
C3.4	Certificado de discapacidad
C3.5	Informe acreditativo de la capacidad funcional
C3.6	Título/Certificado Formación Académica Oficial
C3.7	Título/Certificado Homologación
C3.12	Certificado de delitos de naturaleza sexual

## 2. Autoridades y personal

### 2.2. Oposiciones, concursos y otras convocatorias

#### CONSEJERÍA DE IGUALDAD, POLÍTICAS SOCIALES Y CONCILIACIÓN

*Resolución de 20 de febrero de 2020, de la Agencia de Servicios Sociales y Dependencia de Andalucía, por la que se aprueba, a propuesta de la Comisión de Selección, la lista provisional de personas admitidas y excluidas, con indicación de las causas de exclusión, correspondiente a la convocatoria para la constitución de bolsa de empleo externa para la cobertura temporal de puestos de Administrativa o Administrativo en la Comunidad Terapéutica de La Línea en Cádiz (BE1870ADLL).*

De conformidad con lo establecido en la base sexta, apartado 1, de la Resolución de 15 de enero de 2019, de la Dirección Gerencia de la Agencia de Servicios Sociales y Dependencia de Andalucía, por la que se convoca y se aprueban las bases generales y las condiciones particulares que han de regir las bolsas de empleo para las coberturas temporales de puestos, y a propuesta de la Comisión de Selección, con base en las facultades que le han sido otorgadas en la base séptima de la citada convocatoria, esta Dirección Gerencia

#### R E S U E L V E

Primero. Aprobar la lista provisional de personas admitidas y excluidas ordenadas de acuerdo a los puntos provisionales de la autobaremación realizada por cada candidatura, una vez comprobada la acreditación de los requisitos alegados por las personas aspirantes (Anexo I).

Segundo. Publicar, como Anexo II a la presente resolución, la codificación e información de las causas de exclusión.

Tercero. Ordenar la publicación de la referida lista provisional de personas admitidas y excluidas en la página web de la Agencia de Servicios Sociales y Dependencia de Andalucía ([www.juntadeandalucia.es/agenciaserviciosocialesydependencia](http://www.juntadeandalucia.es/agenciaserviciosocialesydependencia)), así como en el Boletín Oficial de la Junta de Andalucía.

Cuarto. Las personas aspirantes podrán formular alegaciones en el plazo de diez días hábiles a contar desde el día siguiente al de la publicación de la presente resolución. Si no presentan alegaciones en plazo, sus solicitudes seguirán estando admitida/excluida, no pudiendo en ningún caso subsanar la valoración de sus méritos.

Dichas alegaciones deberán presentarse por escrito en cualquiera de los Registros de la Agencia de Servicios Sociales y Dependencia de Andalucía y en el mismo día remitir dicha documentación escaneada con registro de entrada mediante correo electrónico enviado a la cuenta [alegacionesadmdrogodependencia.assda@juntadeandalucia.es](mailto:alegacionesadmdrogodependencia.assda@juntadeandalucia.es), con indicación de la Comunidad Terapéutica de referencia.

Quinto. Las alegaciones presentadas, que no tendrán carácter de recurso, serán estimadas o desestimadas mediante resolución de la Dirección Gerencia de la Agencia de Servicios Sociales y Dependencia de Andalucía por la que se declare aprobada la lista definitiva de personas que conforman la bolsa de empleo, conforme dispone la base 6.2.

Sexto. La presente resolución no admite recurso en contra por tratarse de un acto de mero trámite. De conformidad con lo establecido en el art. 112, párrafo 2, de la Ley 39/2015, de 1 de octubre, del Procedimiento Administrativo Común de las Administraciones Públicas, la oposición al mismo podrá alegarse por los interesados para su consideración en la resolución que ponga fin al procedimiento.

Sevilla, 20 de febrero de 2020.- La Directora-Gerente, Gloria Espinosa de los Monteros Novo.



Agencia de Servicios Sociales y Dependencia de Andalucía  
CONSEJERÍA DE IGUALDAD, POLÍTICAS SOCIALES  
Y CONCILIACIÓN

ANEXO I – LISTA PROVISIONAL DE PERSONAS ADMITIDAS Y EXCLUIDAS (BE1870ADLL)

N.º	CÓDIGO SOLICITUD	DNI	PUNTUACIÓN PROVISIONAL	ESTADO PROVISIONAL	CAUSA DE EXCLUSIÓN
1	PUMRN9FZEQ	*****374P	87,90	ADMITIDA	
2	AXLTPB80KR	*****748N	75,90	ADMITIDA	
3	TUCJSCS4IH	****947K	70,50	EXCLUIDA	C3.12
4	JAOC1GJ45N	*****862E	70,20	ADMITIDA	
5	KHM5DH7Q9Q	*****688Y	69,40	ADMITIDA	
6	2GVZV66DNF	****299D	67,50	EXCLUIDA	B2.4 C3.12
7	1XPV9VF8QV	****569W	65,00	EXCLUIDA	C3.12
8	FJ6MEORHG9	****246F	62,40	EXCLUIDA	C3.1 C3.6 C3.12
9	NG3DLSUQHL	****910Z	61,85	EXCLUIDA	C3.6
10	KQT41DJYGY	****158E	61,60	ADMITIDA	
11	FBRPN565EJ	****835E	61,45	ADMITIDA	
12	JWRPGWZ8FC	****545T	60,60	EXCLUIDA	C3.6
13	KWR2BKAVGI	****999Z	60,30	EXCLUIDA	C3.6
14	QDCYX5LL1B	****031J	60,10	ADMITIDA	
15	MED1WFGEXS	****973W	60,00	ADMITIDA	
16	JARFN3RLZZ	****465H	59,80	ADMITIDA	
17	3NCLO4RSE4	****907W	59,40	ADMITIDA	
18	8OTQGSGETE3	****504Y	57,60	ADMITIDA	
19	52PDF2UWH7	****121E	57,55	ADMITIDA	
20	A0VG2KFXQS	****522L	57,40	ADMITIDA	
21	BG0V2WFS4N	****275Z	57,33	EXCLUIDA	B2.3 B2.4 C3.12
22	4G09Z03A2C	****030A	57,30	ADMITIDA	
23	M3RILY4P1T	****633L	55,50	ADMITIDA	
24	ALLWF0AZPF	****384Y	54,20	ADMITIDA	
25	94ZYJC8TPQ	****404A	53,80	ADMITIDA	
26	51ETQFACAR	****220H	53,28	ADMITIDA	
27	L2O2EZZHLP	****885P	53,00	ADMITIDA	
28	J0QU8C5LK7	****298Z	52,90	ADMITIDA	
29	PRE5SXED2L	****490Q	52,90	EXCLUIDA	B2.1 B2.4
30	NCRZJ2FK4Q	****643C	52,70	EXCLUIDA	B2.1 B2.2 B2.4 C3.6 C3.12
31	C4MSY8XN3N	****107F	52,40	ADMITIDA	

N.º	CÓDIGO SOLICITUD	DNI	PUNTUACIÓN PROVISIONAL	ESTADO PROVISIONAL	CAUSA DE EXCLUSIÓN
32	V5NWRTFQF7	*****354Z	52,25	EXCLUIDA	C3.6 C3.12
33	42H13PPY9W	*****944D	52,25	ADMITIDA	
34	1R3M9DM066	*****434J	52,20	EXCLUIDA	C3.6
35	T9CZNNHB36	*****655G	52,00	EXCLUIDA	C3.5 C3.12
36	3U9AKX8I83	*****710J	51,75	EXCLUIDA	C3.12
37	L9MUSR5ARG	*****871B	51,10	ADMITIDA	
38	Y3H5USIE4A	*****237V	50,20	EXCLUIDA	C3.6
39	WHUC1C2406	*****982G	50,20	ADMITIDA	
40	3VPRS3ICQE	*****447A	50,18	EXCLUIDA	C3.6
41	T8N5UAIMHN	*****803G	49,60	ADMITIDA	
42	M8733AO7E3	*****456M	49,30	ADMITIDA	
43	2C3DH85485	*****121X	49,10	ADMITIDA	
44	91YV79HU1B	*****139K	49,08	ADMITIDA	
45	E16394T2IX	*****369R	48,90	EXCLUIDA	C3.1 C3.12
46	P1QFWQLVVA	*****192T	48,60	EXCLUIDA	C3.1
47	Q5MDIRG2K1	*****354L	48,58	ADMITIDA	
48	OR0CTEQ6ZO	*****217M	48,30	EXCLUIDA	B2.1 C3.6 C3.12
49	UP761NTSKM	*****157R	48,28	ADMITIDA	
50	031NV46OJ8	*****871R	47,20	ADMITIDA	
51	Y2HJJGOMDZ	*****526L	47,20	ADMITIDA	
52	1JTSJYU2N0	*****583N	47,10	ADMITIDA	
53	KSO30A9DIQ	*****324C	47,00	ADMITIDA	
54	84O9ND4SH6	*****465J	46,95	ADMITIDA	
55	DY2903QBET	*****053G	46,90	EXCLUIDA	C3.12
56	UAF8B7JN5K	*****802R	46,30	ADMITIDA	
57	23W3CLDCYX	*****441Q	46,30	ADMITIDA	
58	K5V8E12WBC	*****533Y	46,10	ADMITIDA	
59	5C08NQ3SE3	*****471K	45,60	EXCLUIDA	B2.1 B2.4 C3.12 C3.6
60	4ZKLX92AMW	*****317D	45,53	EXCLUIDA	C3.6
61	RP9FM0R37X	*****971X	45,48	EXCLUIDA	B2.1 C3.1
62	UHHO7M22ZW	*****468Q	45,40	ADMITIDA	
63	HLMOHB5I1S	*****791X	45,33	EXCLUIDA	C3.12
64	885VL630RQ	*****992V	45,10	EXCLUIDA	C3.1 C3.6
65	I6S6LZPSGJ	*****067H	45,00	EXCLUIDA	C3.6 C3.12
66	59RTHBPWZB	*****573E	45,00	EXCLUIDA	C3.12
67	96DQ46UYUU	*****125A	45,00	EXCLUIDA	C3.12

N.º	CÓDIGO SOLICITUD	DNI	PUNTUACIÓN PROVISIONAL	ESTADO PROVISIONAL	CAUSA DE EXCLUSIÓN
68	BT4CCA7N5K	*****127L	44,55	ADMITIDA	
69	7RHGYT6S4E	*****187H	44,50	ADMITIDA	
70	D85N3FGNNW	*****447A	44,48	ADMITIDA	
71	JP0F376RMK	*****743N	44,30	ADMITIDA	
72	VXZHIF06ML	*****776M	44,20	ADMITIDA	
73	GZXSYS2XZ	*****761D	43,58	EXCLUIDA	B2.4 C3.6 C3.1 C3.12
74	WEB7IK6DZS	*****851Z	43,53	EXCLUIDA	C3.1 C3.6
75	9ELXPKGXDI	*****894H	43,50	EXCLUIDA	C3.6
76	6APBNT1MZY	*****244N	43,00	ADMITIDA	
77	68V0Z0P3UW	*****491Q	42,58	EXCLUIDA	C3.12
78	2J9OP0HYQO	*****033J	42,50	ADMITIDA	
79	PVY6X7JPFR	*****589S	42,40	EXCLUIDA	C3.12
80	YHTKHIBBJI	*****281V	42,13	EXCLUIDA	C3.1 C3.6
81	R2OEX97ZKB	*****538G	42,05	EXCLUIDA	B2.4
82	T2VYI7I4CE	*****714M	42,00	EXCLUIDA	C3.6
83	65D1GSKOT0	*****026F	41,88	ADMITIDA	
84	3FGRXPUIHV	*****221K	41,80	ADMITIDA	
85	WE33Q5XUQL	*****675G	41,60	EXCLUIDA	C3.12
86	QLGLLJY3CF	*****234M	41,43	EXCLUIDA	C3.6
87	J2VBL1CCAM	*****784Q	41,20	ADMITIDA	
88	U69ITOWQ08	*****320Q	41,20	EXCLUIDA	C3.6
89	RVRHIJLETU	*****681T	41,10	ADMITIDA	
90	D6OUO3ZCGR	*****171T	41,08	ADMITIDA	
91	DHLJH77ZLM	*****507A	41,00	ADMITIDA	
92	I14XEHHDY4	*****714S	40,98	ADMITIDA	
93	DYU6HN6GAR	*****155Z	40,80	EXCLUIDA	C3.6
94	65FKJZX31Z	*****345D	40,78	EXCLUIDA	C3.6 C3.1 C3.12
95	7UUT1URBXO	*****775N	40,45	EXCLUIDA	C3.12
96	CRHKMQ99Q5	*****324D	40,30	ADMITIDA	
97	LBUI9LD8QD	*****318X	40,30	EXCLUIDA	C3.1
98	AC6PKA6JFM	*****025C	40,30	ADMITIDA	
99	76PN607AP8	*****989A	40,28	ADMITIDA	
100	E93UOAD0PW	*****895P	40,20	ADMITIDA	
101	IANIOEGH9T	*****446N	40,13	ADMITIDA	
102	MA1YHFQ57U	*****150T	40,05	EXCLUIDA	C3.12
103	Z7I2ST67B5	*****360G	40,00	EXCLUIDA	C3.12



N.º	CÓDIGO SOLICITUD	DNI	PUNTUACIÓN PROVISIONAL	ESTADO PROVISIONAL	CAUSA DE EXCLUSIÓN
104	1ELDMIO5Q9	****740Q	40,00	ADMITIDA	
105	IF5XUOZLA2	****414M	40,00	EXCLUIDA	C3.12
106	P92Y2DWZAS	****555L	40,00	ADMITIDA	
107	TO70JE1TP4	****317N	40,00	EXCLUIDA	C3.12
108	UD4I4XRSPX	****335Y	40,00	EXCLUIDA	C3.6 C3.12
109	G0D33J752H	****859F	40,00	EXCLUIDA	C3.12
110	4WX9BYOCGC	****269S	39,72	EXCLUIDA	C3.6 C3.12
111	7579PLGGJX	****200E	39,67	ADMITIDA	
112	YFM76G926X	****092P	39,63	EXCLUIDA	C3.12
113	Q8RZY3710E	****945K	39,50	ADMITIDA	
114	0RCZIU2XAV	****130G	39,48	ADMITIDA	
115	7A8KWTE9AA	****209P	39,48	EXCLUIDA	C3.12
116	E80N8JZBCA	****529T	39,33	EXCLUIDA	C3.6
117	3HX8BMLN8Q	****485F	39,10	EXCLUIDA	C3.1 C3.6
118	2HH3B8LDZ9	****267B	39,03	EXCLUIDA	C3.6 C3.12
119	ZN43X4D77U	****837Z	38,80	ADMITIDA	
120	5GD2FI77D1	****729P	38,70	EXCLUIDA	C3.6
121	U7L4PRS87P	****005D	38,40	EXCLUIDA	C3.12
122	1WANQXD3CK	****202X	38,05	EXCLUIDA	C3.12
123	E0BR7J5ZNJ	****059X	37,80	EXCLUIDA	B2.1 B2.2 B2.4
124	66HAK8V5DQ	****546E	37,67	ADMITIDA	
125	5VN3ND1JX6	****270T	37,55	EXCLUIDA	C3.6
126	OROFA002B	****948W	37,53	EXCLUIDA	C3.1 C3.6
127	NRGO8CCPHB	****907Q	37,33	ADMITIDA	
128	NTUTNTV8W7	****902Z	37,10	EXCLUIDA	B2.1 B2.4 C3.12
129	MT9H4FIS7F	****285N	37,08	EXCLUIDA	C3.12
130	C64SR6MQNV	****920M	36,95	ADMITIDA	
131	TVI6R1LRUF	****483V	36,50	EXCLUIDA	C3.12
132	D9BGGRGS9X	****330A	35,68	ADMITIDA	
133	SC1TOSSV18	****361W	35,65	ADMITIDA	
134	GJQKG6BRY	****620K	35,35	EXCLUIDA	C3.6
135	OU5E5HI57Z	****501K	35,20	ADMITIDA	
136	E6392EKLDA	****012P	35,13	ADMITIDA	
137	2W3EBDVTOW	****853N	34,38	EXCLUIDA	C3.6 C3.12
138	ZZO3NZARH6	****887Q	34,10	ADMITIDA	
139	BY0IO94N3R	****272R	34,05	EXCLUIDA	C3.12

N.º	CÓDIGO SOLICITUD	DNI	PUNTUACIÓN PROVISIONAL	ESTADO PROVISIONAL	CAUSA DE EXCLUSIÓN
140	K0GU9RQBAl	****797D	34,03	EXCLUIDA	C3.6
141	UWHISN7JW6	****707L	33,73	ADMITIDA	
142	YN161UBO9X	****854D	33,70	EXCLUIDA	C3.6
143	QEXMND6QFG	****962Z	33,67	ADMITIDA	
144	31JXT81L9I	****842E	33,63	ADMITIDA	
145	AAOOYEA02W	****118L	32,85	ADMITIDA	
146	BKZGXLSD8X	****214V	32,80	EXCLUIDA	C3.1 C3.6
147	FEE1N7EMUL	****507E	32,75	EXCLUIDA	C3.1 C3.6
148	7RZQ7G0Y17	****028R	32,65	ADMITIDA	
149	7RGUWHYPHK	****631F	32,65	ADMITIDA	
150	9OH0XI6NJB	****191F	32,58	ADMITIDA	
151	Y72G5AT6J2	****877V	32,33	ADMITIDA	
152	UC0YRJGNF2	****726D	32,30	EXCLUIDA	C3.6
153	9NNK259SEI	****752J	32,25	EXCLUIDA	C3.12
154	EDONLFT8PI	****907L	32,25	EXCLUIDA	C3.12
155	972N36EFC8	****798G	32,20	ADMITIDA	
156	PEE0V26HOO	****217L	32,20	ADMITIDA	
157	13XA6TUMNE	****551R	32,05	EXCLUIDA	C3.1
158	DUT492SNS8	****188D	32,03	EXCLUIDA	C3.12
159	15WTJIPFTL	****982X	32,03	EXCLUIDA	C3.12
160	WYF47B05UU	****574B	31,93	EXCLUIDA	C3.12
161	J09R3UYDYQ	****708B	31,88	EXCLUIDA	C3.12
162	0050OZ5DRZ	****466C	31,78	ADMITIDA	
163	GCQC3HVMZ	****253V	31,53	EXCLUIDA	C3.6
164	F7JWJAY4AT	****931P	31,50	ADMITIDA	
165	PYTF0XAT7	****434J	31,50	EXCLUIDA	C3.6
166	YNKMNU5IT5	****051G	31,10	ADMITIDA	
167	W2H3QS2HVB	****534Q	31,05	EXCLUIDA	C3.12
168	TP346HGJBP	****048G	30,90	EXCLUIDA	C3.12
169	0KLADSIT7V	****992P	30,90	EXCLUIDA	C3.12
170	JID7H0QURX	****438M	30,80	ADMITIDA	
171	06IY0XOQZ	****052N	30,60	ADMITIDA	
172	NCPO1KX5TP	****559P	30,60	ADMITIDA	
173	XYIS99T3LK	****366W	30,38	ADMITIDA	
174	LN6WX0P914	****562R	30,00	EXCLUIDA	C3.6
175	0UM3HK6464	****028Z	29,95	ADMITIDA	

N.º	CÓDIGO SOLICITUD	DNI	PUNTUACIÓN PROVISIONAL	ESTADO PROVISIONAL	CAUSA DE EXCLUSIÓN
176	302B5LC0X4	*****587R	29,60	EXCLUIDA	C3.6
177	A4I6J5S4KV	*****581W	29,30	ADMITIDA	
178	9NV2XZ1UTZ	*****513C	29,25	EXCLUIDA	C3.12
179	UWCYD93W1C	*****302S	29,20	EXCLUIDA	C3.6
180	V6SRMITDM4	*****628F	29,18	EXCLUIDA	B2.2 C3.7 C3.12
181	1OEBDBZXTQ	*****122A	29,15	ADMITIDA	
182	JROEJDETK9	*****794Z	28,85	ADMITIDA	
183	TTF1QYVC35	*****824S	28,80	EXCLUIDA	C3.12
184	XQUJ4UER95	*****832D	28,30	ADMITIDA	
185	Z75LB7KOEK	*****006B	27,98	ADMITIDA	
186	YLSDY2PS4G	*****182J	27,90	EXCLUIDA	C3.12
187	HKX8AXODJX	*****895Q	27,88	ADMITIDA	
188	RJPE329RP1	*****305E	27,78	ADMITIDA	
189	4MRCP7GHNJ	*****849V	27,68	EXCLUIDA	C3.6
190	OGFISUAT3N	*****756M	27,60	EXCLUIDA	C3.1 C3.6 C3.12
191	3KT6629QRK	*****620Q	27,53	ADMITIDA	
192	YOGV4GJORK	*****303T	27,45	EXCLUIDA	C3.12
193	615S2ENXD3	*****260H	27,35	EXCLUIDA	C3.1 C3.6
194	WBTFEI1S0B	*****177M	27,10	ADMITIDA	
195	PRU5QG0AXE	*****534N	26,90	ADMITIDA	
196	24AME1A8OZ	*****523Z	26,68	ADMITIDA	
197	T4LUSOU0CL	*****449Z	26,50	ADMITIDA	
198	I512807WHG	*****395J	26,50	ADMITIDA	
199	B23ASQ1GX5	*****253N	26,40	ADMITIDA	
200	KA62PIHFKP	*****578G	25,73	ADMITIDA	
201	95H2Q3TN0I	*****016G	25,40	ADMITIDA	
202	GRV15FIGEE	*****654E	25,30	ADMITIDA	
203	34PLVA0A26	*****523Z	25,25	EXCLUIDA	B2.1 B2.2 B2.4 C3.6
204	CPWA7Q4656	*****339G	25,13	EXCLUIDA	C3.12
205	2E4SAH2J93	*****335K	24,85	EXCLUIDA	C3.6
206	MG2J69OOYJ	*****219H	24,83	ADMITIDA	
207	R9FX0WIHGO	*****317R	24,70	EXCLUIDA	C3.12
208	ST2E3WKC60	*****248A	24,38	ADMITIDA	
209	DIIVNXEOSV	*****462Q	24,18	ADMITIDA	
210	H8U66H3LJK	*****117W	24,13	ADMITIDA	
211	VFE364B779	*****361D	23,65	ADMITIDA	

N.º	CÓDIGO SOLICITUD	DNI	PUNTUACIÓN PROVISIONAL	ESTADO PROVISIONAL	CAUSA DE EXCLUSIÓN
212	SU2GA7BQ8B	****944N	23,60	EXCLUIDA	C3.12 C3.6
213	VL6J773M30	****065D	23,53	ADMITIDA	
214	7U26M0NWO6	****919N	23,50	ADMITIDA	
215	1UXG5U0UOQ	****231D	23,33	ADMITIDA	
216	6MQMDW9WND	****478G	23,20	EXCLUIDA	C3.6
217	QF5WYKRCVC	****697F	23,18	ADMITIDA	
218	H2X6K2A6GN	****658K	23,17	EXCLUIDA	C3.6
219	98T0QYTXAZ	****443G	22,88	ADMITIDA	
220	NIMLOG8QMC	****531D	22,80	ADMITIDA	
221	LPVP4P0HJP	****734R	22,75	EXCLUIDA	C3.12
222	DCSZ1IKSP7	****011R	22,60	EXCLUIDA	C3.1
223	KNMU879KRW	****008R	22,50	EXCLUIDA	C3.6
224	TEUB4MXJ00	****153E	22,30	ADMITIDA	
225	S9YSMSXHGO	****484N	21,85	ADMITIDA	
226	5JYDCL4JK8	****051X	21,85	EXCLUIDA	B2.1 C3.6
227	97UU5RPBA1	****617X	21,75	EXCLUIDA	C3.12
228	VVU9PWEQCS	****116J	21,55	EXCLUIDA	C3.12
229	PF1K7XY2JR	****472Q	21,50	EXCLUIDA	C3.12
230	LJVVG7M24	****119N	21,50	ADMITIDA	
231	V225LRY4LX	****811W	21,38	EXCLUIDA	C3.7
232	YCC02C29HU	****386Q	21,33	EXCLUIDA	C3.1 C3.6 C3.12
233	CYVU6END7N	****692X	21,30	EXCLUIDA	C3.12
234	GA3C56RIRF	****403R	21,25	EXCLUIDA	C3.6
235	V1OJWDW4BU	****083L	21,08	EXCLUIDA	B2.1 B2.2 B2.4
236	2B92YYVQTY	****858D	20,83	EXCLUIDA	C3.6
237	7SAPYBIV4	****005J	20,80	EXCLUIDA	C3.1 C3.6
238	JZV2L7YHH7	****580X	20,70	ADMITIDA	
239	4X5Z7DN2JG	****917H	20,50	ADMITIDA	
240	8G40W8WKHV	****296S	20,45	ADMITIDA	
241	QLDR3XKNH7	****924M	20,40	EXCLUIDA	C3.6 C3.12
242	9JGXO721RE	****632A	20,25	EXCLUIDA	C3.12
243	L35QR331MT	****586A	20,18	ADMITIDA	
244	P8OJN0EOIG	****738S	20,05	EXCLUIDA	C3.6
245	KBEJRS4D4R	****997V	20,00	EXCLUIDA	C3.6 C3.12
246	2VUJDMHSGQ	****854B	20,00	ADMITIDA	
247	LV7VLOO3OV	****717V	19,80	EXCLUIDA	C3.6

N.º	CÓDIGO SOLICITUD	DNI	PUNTUACIÓN PROVISIONAL	ESTADO PROVISIONAL	CAUSA DE EXCLUSIÓN
248	TFC44ZRLAZ	*****536T	19,70	EXCLUIDA	C3.6
249	RLYIXEU331	*****068V	19,55	EXCLUIDA	C3.12
250	RAWV31D4RK	*****007C	19,35	ADMITIDA	
251	RQKKEDYDDE	*****397Q	19,20	ADMITIDA	
252	451LEU253F	*****702R	19,20	EXCLUIDA	C3.1 C3.6
253	M30TRNY5I2	*****101D	19,05	EXCLUIDA	C3.6
254	IW9LAVW72G	*****070M	18,52	EXCLUIDA	C3.6 C3.12
255	042Z1HHNK4	*****919L	18,33	ADMITIDA	
256	A2NNDXBREB	*****545X	18,18	ADMITIDA	
257	6GHVXGOBO7	*****484B	18,10	EXCLUIDA	C3.1 C3.12
258	SKPX BUTFD7	*****134P	18,02	EXCLUIDA	B2.2 C3.12 C3.6
259	KBSJ0X7XZP	*****715M	18,00	EXCLUIDA	C3.1 C3.6 C3.12
260	5JZA7B4H7C	*****097H	17,95	ADMITIDA	
261	M9129RFU4R	*****178G	17,90	ADMITIDA	
262	00CN1Y6ZDZ	*****630Z	17,77	EXCLUIDA	C3.6
263	FA5OIDJ4KS	*****374B	17,70	ADMITIDA	
264	3Y7197G9FC	*****756G	17,68	ADMITIDA	
265	RD8GVKC917	*****644R	17,50	EXCLUIDA	B2.4 C3.1 C3.1 C3.6 C3.12
266	CY6XZ8H5RK	*****504P	17,33	EXCLUIDA	C3.6 C3.12
267	1U4PF1ICEF	*****870J	17,20	ADMITIDA	
268	OSAU EEQ07Y	*****688Y	17,10	EXCLUIDA	C3.6 C3.12
269	QSUTH6THRN	*****707R	16,85	ADMITIDA	
270	COKGOSSILT	*****359Z	16,60	EXCLUIDA	C3.6
271	NIDN1NBA4O	*****351G	16,52	EXCLUIDA	C3.12
272	CZ5743IL7A	*****820T	16,40	EXCLUIDA	C3.6
273	K7DD2WKLPH	*****678G	16,25	ADMITIDA	
274	FCLCSCVYM8	*****686H	16,25	ADMITIDA	
275	CMLKZURV3I	*****260V	16,15	ADMITIDA	
276	A4RH7UJ8AD	*****242F	15,95	EXCLUIDA	C3.6 C3.12
277	X0TGKFACTK0	*****095J	15,93	ADMITIDA	
278	LCHI35IWSO	*****992C	15,85	ADMITIDA	
279	5QH2QRGYWL	*****926Z	15,50	ADMITIDA	
280	5ZLK6XPU9T	*****116R	15,43	EXCLUIDA	C3.12
281	31845Z2ET2	*****312F	15,40	EXCLUIDA	C3.1 C3.6
282	2AORTOIS38	*****654Q	15,40	ADMITIDA	
283	9LR2UF1X8R	*****244C	15,25	ADMITIDA	

N.º	CÓDIGO SOLICITUD	DNI	PUNTUACIÓN PROVISIONAL	ESTADO PROVISIONAL	CAUSA DE EXCLUSIÓN
284	SKLRV51KDQ	****436A	15,13	EXCLUIDA	C3.6
285	6LRHPA63LH	****117A	15,13	ADMITIDA	
286	B734IQMCTN	****490X	15,08	EXCLUIDA	C3.1 C3.6 C3.12
287	S2DAUEWYJ9	****134M	14,83	ADMITIDA	
288	E1FNUYBBS5	****531R	14,80	EXCLUIDA	C3.1
289	BMVZ2TJLVB	****012Y	14,70	EXCLUIDA	C3.6
290	S6Z1D640ER	****327B	14,53	ADMITIDA	
291	Z66QFQ6C4G	****048A	14,50	ADMITIDA	
292	K1KEPWYFBA	****715R	14,40	EXCLUIDA	C3.12
293	U1JQWD88G3	****724H	14,20	EXCLUIDA	C3.12
294	X3DVJJP65Q	****624L	14,03	ADMITIDA	
295	N3Y5B6OEW4	****976P	13,95	EXCLUIDA	C3.1
296	F6NY4FWB69	****431F	13,75	ADMITIDA	
297	G8RAOCIAML	****618G	13,60	EXCLUIDA	C3.12
298	BNJJN3TM3M	****246Z	13,50	EXCLUIDA	C3.1 C3.6
299	LJCYRZTY6	****231M	12,90	ADMITIDA	
300	7UI2LCDIJF	****955R	12,78	ADMITIDA	
301	H8SKAVDU87	****533G	12,50	EXCLUIDA	C3.6 C3.12
302	B8TAG30MKY	****669N	12,50	ADMITIDA	
303	M9LNASZZMB	****714R	12,48	EXCLUIDA	B2.1 B2.2 B2.4 C3.6 C3.12
304	P437IW59LZ	****209K	12,40	ADMITIDA	
305	A4ZOVJ04V3	****910X	12,30	ADMITIDA	
306	64B1RYUBM7	****694J	12,28	EXCLUIDA	C3.5
307	RCIQ4VY1UE	****139A	12,25	ADMITIDA	
308	1NK15CR2L0	****969H	12,10	EXCLUIDA	C3.1
309	FQCKQFS94B	****338X	11,85	ADMITIDA	
310	M2EWO75LTQ	****601V	11,68	EXCLUIDA	B2.1
311	ZKDO3JKUF8	****541E	11,65	ADMITIDA	
312	YIWOLQ242O	****103T	11,63	ADMITIDA	
313	NRZ9SPH089	****682J	11,60	ADMITIDA	
314	KJU3X2NSY2	****605M	11,50	ADMITIDA	
315	IWSU8V1QF8	****989F	11,45	EXCLUIDA	C3.12
316	N7418L4988	****344L	11,45	ADMITIDA	
317	VBZT678LUX	****655Q	11,40	EXCLUIDA	C3.7
318	QGEFFFD0TY	****613R	11,40	EXCLUIDA	C3.6
319	3RLGCVG2RM	****306H	11,33	ADMITIDA	



N.º	CÓDIGO SOLICITUD	DNI	PUNTUACIÓN PROVISIONAL	ESTADO PROVISIONAL	CAUSA DE EXCLUSIÓN
320	9MV6PAAJPF	*****633P	11,30	EXCLUIDA	C3.6
321	EDQMY9I8EM	*****406T	11,30	ADMITIDA	
322	0FEGW6EBHQ	*****357T	11,25	EXCLUIDA	C3.6 C3.12
323	21J03FG8X6	*****566D	11,18	ADMITIDA	
324	N4XV0ZBKHH	*****846G	11,13	ADMITIDA	
325	Y1VBBYBICN	*****097H	11,10	ADMITIDA	
326	PB04LBQ210	*****389C	11,10	EXCLUIDA	C3.1 C3.6
327	8MJ21P8Z6H	*****447Z	11,10	ADMITIDA	
328	W35MGXLAU0	*****761Y	11,00	EXCLUIDA	C3.6
329	6FTKF6KQJ7	*****673C	10,90	ADMITIDA	
330	OZL1Q6UERQ	*****207G	10,90	EXCLUIDA	C3.12
331	CRBZO3B87J	*****155W	10,80	ADMITIDA	
332	300CY4DLEW	*****928B	10,70	ADMITIDA	
333	9WU5GVVQW4	*****832D	10,58	EXCLUIDA	B2.1 B2.2 B2.4 C3.12
334	DT3X7PN24P	*****239N	10,55	ADMITIDA	
335	T1G0R9V40B	*****707X	9,75	EXCLUIDA	C3.5 C3.12
336	0K0AGWUFJW	*****713C	9,73	ADMITIDA	
337	9A16VYX3DS	*****573Z	9,70	ADMITIDA	
338	RNTIHBMEUG	*****364G	9,60	ADMITIDA	
339	NXMA4JWUJH	*****577P	9,48	EXCLUIDA	C3.6
340	2P5IVWTB8E	*****394K	9,38	EXCLUIDA	C3.12
341	URHS36P7IA	*****752J	9,30	ADMITIDA	
342	48HUDXULCK	*****866Y	9,25	EXCLUIDA	C3.6 C3.1
343	L9CQBCPTHT	*****787V	9,20	EXCLUIDA	C3.6
344	ON0438HGU4	*****746D	9,10	EXCLUIDA	C3.6 C3.12
345	SDQO054T67	*****080C	9,00	EXCLUIDA	C3.12
346	CBSAGP88P2	*****065N	8,93	ADMITIDA	
347	I18CGM7P3D	*****497D	8,85	ADMITIDA	
348	UUP7865LNH	*****049B	8,80	EXCLUIDA	B2.1 B2.2 B2.4 C3.12
349	GNA77AX7SM	*****968L	8,75	ADMITIDA	
350	X1I1J3QWUV	*****872B	8,68	ADMITIDA	
351	QBZMWJ80UG	*****369Y	8,65	EXCLUIDA	C3.6 C3.12
352	DCFL91XDFV	*****161L	8,60	EXCLUIDA	C3.6 C3.12
353	JIP5RQNGX0	*****947N	8,50	ADMITIDA	
354	T63C6LVGN0	*****795V	8,40	EXCLUIDA	C3.1 C3.12
355	CATPZRZSC	*****313D	8,40	EXCLUIDA	C3.1 C3.6 C3.12

N.º	CÓDIGO SOLICITUD	DNI	PUNTUACIÓN PROVISIONAL	ESTADO PROVISIONAL	CAUSA DE EXCLUSIÓN
356	DDP4IH63LB	****812W	8,35	ADMITIDA	
357	7Z98XUD7UB	****458R	8,25	ADMITIDA	
358	PS96XP152V	****291R	8,20	ADMITIDA	
359	034CGQAEYA	****531Y	8,10	ADMITIDA	
360	CFTYDRQABL	****963G	8,10	EXCLUIDA	C3.6
361	Z3ZUB23NH5	****546V	7,90	ADMITIDA	
362	Y91L1DE7RY	****585B	7,70	EXCLUIDA	C3.12
363	JVHBIAD069	****931Z	7,55	EXCLUIDA	C3.12
364	61CJCF9BUP	****022D	7,55	EXCLUIDA	B2.1 B2.2 B2.4 C3.12
365	3PFIZT1ENH	****589F	7,50	ADMITIDA	
366	NRYYKXVYM9	****472K	7,50	ADMITIDA	
367	S08RO21ANT	****852S	7,50	ADMITIDA	
368	GCPIODIZK9	****685R	7,50	EXCLUIDA	C3.6
369	DT2FATTE06	****225C	7,50	ADMITIDA	
370	VR0S0T775Z	****709B	7,50	EXCLUIDA	C3.1
371	WYHB1HZGC2	****891F	7,30	EXCLUIDA	C3.6 C3.1
372	PELV CJ74SW	****961Q	7,23	EXCLUIDA	C3.6
373	6V4FACPBCK	****189H	7,18	ADMITIDA	
374	L4J2RJK6KI	****106C	7,08	EXCLUIDA	B2.1 B2.4 C3.12
375	8505ELNVK4	****190F	6,93	ADMITIDA	
376	PEFR9BN3F2	****242J	6,85	EXCLUIDA	C3.6
377	4CHNXHTN7G	****935W	6,60	ADMITIDA	
378	7ENRRA3Q4H	****125G	6,60	EXCLUIDA	C3.12 C3.6
379	T9LB3W4ALG	****392V	6,45	ADMITIDA	
380	0OYTMVFXN0	****614C	6,43	ADMITIDA	
381	F92G6XBXY	****079C	6,13	ADMITIDA	
382	49M70B7BAP	****749S	6,10	ADMITIDA	
383	SSVYO1P0OG	****075Q	6,00	EXCLUIDA	B2.2 C3.1 C3.12
384	HVDRZDGHVO	****494N	6,00	ADMITIDA	
385	2ZR80SFFS2	****711C	5,90	EXCLUIDA	B2.1 B2.2 B2.4 C3.12
386	J2PEX40PNA	****642W	5,85	EXCLUIDA	B2.1 B2.2 C3.5
387	OB5QY283E2	****331G	5,75	ADMITIDA	
388	V3VTPQY1FT	****504B	5,70	ADMITIDA	
389	QK73FOPZD1	****475G	5,60	EXCLUIDA	C3.6
390	FYQOM5QWKI	****947P	5,40	EXCLUIDA	C3.6
391	GMTCT0T82HF	****662M	5,38	ADMITIDA	

N.º	CÓDIGO SOLICITUD	DNI	PUNTUACIÓN PROVISIONAL	ESTADO PROVISIONAL	CAUSA DE EXCLUSIÓN
392	SVI01820V9	*****522T	5,30	EXCLUIDA	B2.1 B2.2 B2.3 B2.4 C3.12 C3.6
393	WHZZ6STKNX	*****745X	5,20	EXCLUIDA	C3.12 C3.6
394	DC4NACW4EC	*****701V	5,20	EXCLUIDA	C3.6
395	RBVZDS9LBE	*****104D	5,10	ADMITIDA	
396	4YSWGXYKZ8	*****529R	4,95	ADMITIDA	
397	E87BNMSN2D	*****142F	4,90	EXCLUIDA	C3.6
398	DVTCH4EJZN	*****186P	4,80	EXCLUIDA	C3.6
399	LJK8ME50BE	*****398J	4,80	EXCLUIDA	B2.4 C3.12
400	P7CW9ERFTB	*****623K	4,80	ADMITIDA	
401	WBPD5ZV04	*****708R	4,80	EXCLUIDA	C3.12 C3.7
402	FPXMVKAQV2	*****802Y	4,80	EXCLUIDA	C3.12
403	6GB70385BQ	*****568N	4,75	ADMITIDA	
404	J8JMLZWJS3	*****961K	4,50	ADMITIDA	
405	4JPD61K4R	*****406E	4,50	ADMITIDA	
406	D0QU3Y8V4C	*****672S	4,50	EXCLUIDA	C3.3 C3.6
407	KQWW2EJUY1	*****944P	4,50	ADMITIDA	
408	Z45ZGX12SP	*****130D	4,50	ADMITIDA	
409	M3ASJX6RLR	*****340P	4,45	EXCLUIDA	C3.12
410	WIN81FPE8A	*****758P	4,40	ADMITIDA	
411	BLY5H9SCVO	*****121H	4,30	EXCLUIDA	C3.12
412	BPUZK301Y4	*****304Y	4,25	EXCLUIDA	C3.6 C3.12
413	U16U47Y4GL	*****853C	4,25	ADMITIDA	
414	SWGWMXPAGD	*****357H	4,20	EXCLUIDA	C3.12 C3.6
415	OCUWER4ZJG	*****508Y	4,20	ADMITIDA	
416	GUIQWK7OLW	*****905M	4,15	EXCLUIDA	C3.6
417	EVPO8387D3	*****307L	4,00	ADMITIDA	
418	NUNZLLUDS0	*****558C	4,00	ADMITIDA	
419	91M524Q1LO	*****209D	4,00	EXCLUIDA	C3.6
420	URSKCHOYL3	*****967P	3,88	EXCLUIDA	C3.6 C3.12
421	U8Z6RTLLU9	*****102Z	3,80	ADMITIDA	
422	OPF00JBR9H	*****374Z	3,80	EXCLUIDA	C3.1 C3.6 C3.12
423	OVUND5TBK5	*****558F	3,80	ADMITIDA	
424	DTZ486TXJ1	*****787R	3,75	EXCLUIDA	C3.1 C3.6
425	B166QCD440	*****140K	3,75	EXCLUIDA	B2.3 B2.4 C3.12
426	FTKNIDDDRA	*****632H	3,73	EXCLUIDA	B2.1 B2.2 B2.4 C3.12
427	MG9TEGRA2H	*****813H	3,60	EXCLUIDA	C3.12

N.º	CÓDIGO SOLICITUD	DNI	PUNTUACIÓN PROVISIONAL	ESTADO PROVISIONAL	CAUSA DE EXCLUSIÓN
428	0UXN82HVUN	****219W	3,60	EXCLUIDA	C3.1 C3.6 C3.12
429	XDKOJDLSD	****042H	3,60	ADMITIDA	
430	S9XH7L81CE	****763B	3,60	ADMITIDA	
431	8IZXPKMQFT	****317R	3,53	ADMITIDA	
432	3DEM6WWT35	****617S	3,50	ADMITIDA	
433	A8VZ3I7JA7	****416X	3,50	EXCLUIDA	C3.12
434	32MTXLH23E	****492Q	3,40	ADMITIDA	
435	OESCQF9F7C	****714K	3,40	ADMITIDA	
436	0DS1SFW3B9	****065B	3,30	EXCLUIDA	C3.1 C3.6
437	R18CU93DPF	****799A	3,25	ADMITIDA	
438	11U9HM9BII	****627Y	3,20	EXCLUIDA	C3.1 C3.6
439	7LJ9DP6NFQ	****514F	3,20	EXCLUIDA	C3.12
440	W6F64DYSQO	****612F	3,20	ADMITIDA	
441	GRX1E0CIE1	****186G	3,10	ADMITIDA	
442	YF9UDGFAXS	****469L	3,10	EXCLUIDA	C3.1 C3.6 C3.12
443	SBK1PKGVXV	****072K	3,00	EXCLUIDA	C3.1 C3.12 C3.6
444	W3EUJ0NA3Z	****372Z	3,00	ADMITIDA	
445	DVC56E71NN	****695L	2,90	ADMITIDA	
446	1CJPAHJWVF	****283R	2,90	EXCLUIDA	C3.12
447	U375LP9KYK	****379J	2,88	ADMITIDA	
448	WL7V4Z2EB2	****349J	2,80	ADMITIDA	
449	NI5LF21LDR	****659S	2,78	EXCLUIDA	C3.6 C3.12
450	V47BUQTOIE	****493Y	2,70	EXCLUIDA	C3.12
451	DB77L1W0QC	****216M	2,70	EXCLUIDA	C3.6 C3.12
452	8J6CF9LISW	****764D	2,63	EXCLUIDA	C3.12
453	XMM4R1WPEY	****307Z	2,60	ADMITIDA	
454	ZCPDPH8VJG	****990J	2,50	EXCLUIDA	C3.5
455	SD9BFQ4S1K	****990K	2,50	EXCLUIDA	C3.12
456	24T888GW25	****033D	2,50	ADMITIDA	
457	K2CBB9XVY5	****557A	2,48	ADMITIDA	
458	QNLILEM2FQ	****184R	2,42	EXCLUIDA	C3.6 C3.12
459	TTBL18ASMV	****470X	2,40	EXCLUIDA	C3.6 C3.12
460	M3OKMGE0UA	****255H	2,40	ADMITIDA	
461	8PJ2LNVKK3	****892A	2,40	EXCLUIDA	C3.1 C3.6 C3.12
462	ZWGHHBK58F	****837K	2,40	ADMITIDA	
463	L4S1CK1HR8	****198A	2,30	EXCLUIDA	B2.1 B2.2 B2.3 B2.4 C3.12

N.º	CÓDIGO SOLICITUD	DNI	PUNTUACIÓN PROVISIONAL	ESTADO PROVISIONAL	CAUSA DE EXCLUSIÓN
464	BWINFWWZYH	*****887X	2,25	ADMITIDA	
465	8GCKGKV92I	*****398B	2,20	ADMITIDA	
466	NOIYB0N769	*****001B	2,20	EXCLUIDA	C3.12
467	ZER4FC77NB	*****474Y	2,10	ADMITIDA	
468	BNSMAQFD6J	*****483N	1,95	EXCLUIDA	C3.6
469	QF3WDRO1BH	*****144G	1,90	EXCLUIDA	C3.1 C3.6 C3.12
470	DQ8CY6M8WG	*****452X	1,80	EXCLUIDA	C3.12
471	TZEZK9CLB1	*****727G	1,75	ADMITIDA	
472	CQS6HP6D1O	*****406T	1,63	EXCLUIDA	C3.6 C3.12
473	U88WMRJSJX	*****128B	1,60	EXCLUIDA	C3.6 C3.12
474	SLY4HLECZD	*****239P	1,60	EXCLUIDA	B2.1 B2.2 B2.4 C3.12
475	HM8LPM3BPR	*****479D	1,60	ADMITIDA	
476	GXFY4E4G9T	*****017B	1,60	EXCLUIDA	C3.12
477	5EY1R76ALA	*****312S	1,55	EXCLUIDA	C3.12
478	IXXUP3OD24	*****546A	1,50	ADMITIDA	
479	OGRUSR2WZ5	*****872G	1,50	ADMITIDA	
480	U3RKM83SN8	*****466Y	1,40	EXCLUIDA	C3.1 C3.6 C3.12
481	QV81MME9OU	*****784F	1,40	ADMITIDA	
482	MZRBJAZNL4	*****703V	1,40	EXCLUIDA	C3.1 C3.12
483	AEJQXBTZ64	*****232R	1,30	EXCLUIDA	C3.3 C3.12
484	4F8F4ZG14R	*****258H	1,27	ADMITIDA	
485	QU47UWSSHJ	*****916S	1,20	EXCLUIDA	C3.12
486	XBN30614BS	*****665J	1,20	ADMITIDA	
487	CBG0NHL6YM	*****806M	1,20	EXCLUIDA	B2.1 B2.2 C3.1
488	ZPD3Q4J95R	*****567L	1,20	ADMITIDA	
489	YHKKH07B3F	*****037D	1,20	ADMITIDA	
490	5WK44KP5VJ	*****564E	1,20	EXCLUIDA	C3.1 C3.12
491	9BTQEJ5PZ1	*****624X	1,20	EXCLUIDA	C3.6
492	55QJHROYIP	*****502V	1,20	ADMITIDA	
493	CSEXJE08LY	*****972M	1,20	EXCLUIDA	C3.1 C3.6 C3.12
494	ZLLHCF9YUN	*****944H	1,20	ADMITIDA	
495	6HTAXQLFYW	*****132V	1,10	EXCLUIDA	C3.6 C3.12
496	P2EIRRDTPE	*****695Z	1,00	EXCLUIDA	C3.6 C3.12
497	6XENA99ZJV	*****007Z	1,00	EXCLUIDA	C3.12 C3.6
498	8NJCQ4TJ3N	*****841A	1,00	ADMITIDA	
499	M1TWJE2S0E	*****393X	0,85	ADMITIDA	

N.º	CÓDIGO SOLICITUD	DNI	PUNTUACIÓN PROVISIONAL	ESTADO PROVISIONAL	CAUSA DE EXCLUSIÓN
500	UD6SET8MQP	*****228H	0,80	EXCLUIDA	C3.1 C3.6 C3.12
501	H02CC883U3	*****380Q	0,75	EXCLUIDA	C3.6 C3.12
502	OWMTODULVQ	*****819N	0,75	EXCLUIDA	C3.6
503	UL7PYWXJMU	*****561X	0,75	ADMITIDA	
504	9X2LBJMWAW	*****902X	0,75	ADMITIDA	
505	1QFIEVN344	*****099R	0,70	EXCLUIDA	C3.6
506	RJANF3NZAT	*****845J	0,70	EXCLUIDA	C3.12
507	00SD42QJAS	*****797V	0,60	EXCLUIDA	C3.6 C3.12
508	CY7OV8LVO0	*****924W	0,60	EXCLUIDA	B2.1 B2.2 B2.4 C3.12
509	4BZT28LXR6	*****431F	0,60	ADMITIDA	
510	MP8ZE7GOGC	*****275W	0,50	EXCLUIDA	B2.1 B2.2 B2.4 C3.12
511	TFUYRGC5TR	*****134J	0,50	EXCLUIDA	C3.6
512	TRVS40WU4M	*****885N	0,45	EXCLUIDA	B2.1 B2.2 B2.3 B2.4 C3.1 C3.6 C3.12
513	A32O3NJCWR	*****449N	0,40	ADMITIDA	
514	4KMX02G9YI	*****299A	0,40	EXCLUIDA	B2.1 B2.2 C3.1 C3.6 C3.12
515	2MWRS3HWY0	*****736L	0,40	EXCLUIDA	C3.12
516	S7ELLU93IY	*****499H	0,40	ADMITIDA	
517	104KPB6J4A	*****082V	0,40	EXCLUIDA	B2.4 C3.6 C3.12
518	G5O19QV5NX	*****097V	0,30	EXCLUIDA	C3.1 C3.6
519	3XJKUAEOR6	*****754Z	0,30	EXCLUIDA	C3.1 C3.6 C3.12
520	1X2O7UD147	*****136N	0,30	ADMITIDA	
521	IF3ROO3LOO	*****831Z	0,25	EXCLUIDA	C3.1 C3.6
522	4L6N8E574V	*****387C	0,20	ADMITIDA	
523	VUKZIL284K	*****198S	0,20	EXCLUIDA	C3.12 C3.6
524	0LT0JJR72T	*****356Y	0,20	ADMITIDA	
525	UXRP82TUZE	*****653X	0,20	EXCLUIDA	C3.12
526	3CE483NFEH	*****473Q	0,15	ADMITIDA	
527	J40J3Q5STR	*****634X	0,10	EXCLUIDA	C3.12
528	9PUA2K65YP	*****441H	0,10	ADMITIDA	
529	BAFWY49GNR	*****897M	0,10	EXCLUIDA	C3.1 C3.12
530	XBS629TZR0	*****571E	0,10	EXCLUIDA	C3.12 C3.1 C3.6
531	IWI0G3XJ3P	*****759E	0,10	EXCLUIDA	C3.6 C3.12
532	CBJ12HLA26	*****871S	0,00	EXCLUIDA	C3.6 C3.12
533	D8G0574QVU	*****473R	0,00	EXCLUIDA	C3.12
534	F8YD6RGAWN	*****893M	0,00	ADMITIDA	
535	742K180JRS	*****286K	0,00	ADMITIDA	



N.º	CÓDIGO SOLICITUD	DNI	PUNTUACIÓN PROVISIONAL	ESTADO PROVISIONAL	CAUSA DE EXCLUSIÓN
536	2H3IQS711P	*****858K	0,00	EXCLUIDA	C3.12
537	NXDX9FR07U	*****318T	0,00	EXCLUIDA	B2.1 B2.2 B2.4 C3.12
538	DHEI9VETBO	*****911N	0,00	EXCLUIDA	C3.12
539	8VLGLDDZD7	*****601N	0,00	EXCLUIDA	C3.6 C3.12
540	RBTQBOIVT8	*****294C	0,00	EXCLUIDA	B2.1 B2.2 B2.4 C3.1 C3.6 C3.12
541	7WLMM0R4C2	*****235L	0,00	ADMITIDA	
542	HZIKNC8TZO	*****631A	0,00	ADMITIDA	
543	6J3CUJ81Z5	*****512K	0,00	ADMITIDA	
544	S22EX6IPXH	*****888T	0,00	ADMITIDA	
545	MM5NF6EYUR	*****304Q	0,00	EXCLUIDA	B2.1 B2.2 B2.4 C3.12
546	K27CP7612X	*****896V	0,00	EXCLUIDA	B2.1 B2.2 B2.4 C3.6 C3.12
547	2ILVFAMOPW	*****061T	0,00	EXCLUIDA	C3.1 C3.6 C3.12
548	RNQINEFKA5	*****364W	0,00	ADMITIDA	
549	54AWG7SA1Y	*****200T	0,00	ADMITIDA	
550	IXLEFRP7KF	*****960E	0,00	EXCLUIDA	C3.6
551	P6V849LULZ	*****716Y	0,00	EXCLUIDA	C3.6 C3.12
552	KDZHATIEJV	*****059T	0,00	EXCLUIDA	C3.6
553	6IWCDK1AM7	*****001M	0,00	ADMITIDA	
554	LSX57LQ91K	*****502Y	0,00	ADMITIDA	
555	1N9O2Z5D7D	*****290P	0,00	ADMITIDA	
556	D2OQQ4SBMY	*****878K	0,00	ADMITIDA	
557	7JB4VO0S1Y	*****062K	0,00	EXCLUIDA	C3.6
558	4WNV6ALE4G	*****529G	0,00	EXCLUIDA	C3.12
559	2PCHLY614P	*****796R	0,00	EXCLUIDA	C3.6
560	INTZ0FR17K	*****651S	0,00	ADMITIDA	
561	LQQ8GC003H	*****559V	0,00	EXCLUIDA	C3.6
562	2SXEL3JDPO	*****930W	0,00	EXCLUIDA	C3.1 C3.6 C3.12
563	4SAX8Y09ZA	*****439K	0,00	EXCLUIDA	B2.1 B2.2 B2.4 C3.1 C3.6 C3.12
564	LF9IV09NKT	*****441A	0,00	ADMITIDA	
565	HR8HTWJMTB	*****117L	0,00	ADMITIDA	
566	BVLXWW0CNF	*****778M	0,00	EXCLUIDA	C3.6 C3.12
567	0Y0K6D16HA	*****417D	0,00	EXCLUIDA	C3.12
568	G1YVLPWH5B	*****920C	0,00	EXCLUIDA	C3.1 C3.6
569	0EZ9CE908M	*****567Y	0,00	EXCLUIDA	C3.1 C3.6 C3.12
570	7TLW8JGMEJ	*****620T	0,00	ADMITIDA	

N.º	CÓDIGO SOLICITUD	DNI	PUNTUACIÓN PROVISIONAL	ESTADO PROVISIONAL	CAUSA DE EXCLUSIÓN
571	Y84OC1QXG8	****701V	0,00	ADMITIDA	
572	V4HRTY3R71	****454S	0,00	ADMITIDA	
573	LGTCM79BSU	****167R	0,00	EXCLUIDA	C3.12
574	KIB4NVGE8Z	****773B	0,00	EXCLUIDA	C3.6
575	TM8Y13HT0M	****378Z	0,00	EXCLUIDA	B2.1 B2.2 B2.3 B2.4 C3.6 C3.12
576	KKD6GU6BXM	****079T	0,00	EXCLUIDA	C3.1 C3.12
577	AUAG9JOIGN	****507H	0,00	ADMITIDA	
578	PYMHLAHMT	****787N	0,00	EXCLUIDA	B2.1 B2.2 B2.4 C3.6 C3.12
579	MQRT11AWVN	****853A	0,00	ADMITIDA	
580	MCFSHV9TDF	****949R	0,00	EXCLUIDA	C3.1 C3.12
581	RZ7Y1KQOTH	****070H	0,00	EXCLUIDA	C3.12
582	565ZX5QAXP	****1662	0,00	EXCLUIDA	C3.12
583	PEDM69JZKN	****266N	0,00	EXCLUIDA	C3.6 C3.12
584	HSWDCSVJ4I	****650Z	0,00	EXCLUIDA	C3.1 C3.12
585	L9GWVA5UQX	****018N	0,00	ADMITIDA	
586	0O86F7LKHQ	****428C	0,00	ADMITIDA	
587	LLYJ2XAED8	****909W	0,00	ADMITIDA	
588	1OFNCJPMAW	****149V	0,00	EXCLUIDA	C3.1
589	Y468504EZT	****543R	0,00	ADMITIDA	
590	GOG02VHRNM	****015V	0,00	EXCLUIDA	C3.6 C3.12
591	NRONGOT3QG	****659X	0,00	EXCLUIDA	C3.1
592	JLWL72TCO8	****433Z	0,00	EXCLUIDA	B2.4
593	2789GJET2E	****163K	0,00	EXCLUIDA	C3.6
594	719POIX2EG	****621S	0,00	EXCLUIDA	B2.1 B2.2 B2.4 C3.12 C3.6
595	YI1D4IAWBM	****314Y	0,00	EXCLUIDA	C3.1 C3.6 C3.12
596	344K8U2OCB	****176H	0,00	EXCLUIDA	C3.6
597	GI7O4X4LIY	****571J	0,00	ADMITIDA	
598	11WWW5X1VK	****093Z	0,00	ADMITIDA	
599	D5GE7U5S7M	****526K	0,00	EXCLUIDA	C3.1
600	CJTQQDUF5M	****132A	0,00	ADMITIDA	
601	8YGJJUUHGW	****133G	0,00	ADMITIDA	
602	4HUOGPAT34	****584Y	0,00	EXCLUIDA	B2.1 B2.2
603	D14HBIZP5X	****844A	0,00	EXCLUIDA	C3.1 C3.6
604	G5CZZAFENZ	****976W	0,00	ADMITIDA	
605	DMJDYLW6WS	****386K	0,00	ADMITIDA	

N.º	CÓDIGO SOLICITUD	DNI	PUNTUACIÓN PROVISIONAL	ESTADO PROVISIONAL	CAUSA DE EXCLUSIÓN
606	6K2ORUITV3	*****146F	0,00	EXCLUIDA	C3.6 C3.12
607	S5POI84ZMB	*****843S	0,00	ADMITIDA	
608	YZ31Y936EU	*****551J	0,00	EXCLUIDA	C3.6 C3.12
609	5I4JQMYAK6	*****708F	0,00	EXCLUIDA	C3.12
610	KK7F4BFS4U	*****987C	0,00	EXCLUIDA	C3.6
611	W5UDABAHLH	*****605B	0,00	ADMITIDA	
612	8HRU1HZ00V	*****152T	0,00	ADMITIDA	
613	JUD4PUSMYT	*****967V	0,00	EXCLUIDA	C3.12
614	WTRS3LAQ82	*****509V	0,00	EXCLUIDA	C3.12 C3.6
615	2AX8PRGQJP	*****116E	0,00	EXCLUIDA	B2.1 B2.2 B2.4 C3.6 C3.12
616	W19I2ILMD6	*****604A	0,00	EXCLUIDA	C3.12
617	RQWE65HIK2	*****643F	0,00	EXCLUIDA	C3.6
618	YRNVKRFDAZ	*****730B	0,00	ADMITIDA	
619	KPD5I1JQNR	*****748R	0,00	EXCLUIDA	C3.1 C3.6 C3.12
620	JKUV6THSH0	*****486Q	0,00	EXCLUIDA	C3.12
621	LNCRY87S1G	*****053N	0,00	EXCLUIDA	C3.12
622	NL69M8GR1R	*****369B	0,00	EXCLUIDA	C3.6 C3.1 C3.12
623	MWA7OU3QRB	*****654B	0,00	EXCLUIDA	C3.6
624	WZIN0KWWKC	*****649F	0,00	ADMITIDA	
625	EIGJ2SS40N	*****369P	0,00	EXCLUIDA	B2.2 C3.2 C3.6 C3.12
626	XFQ40CZ89P	*****378N	0,00	ADMITIDA	
627	T520ODDDDB	*****6	0,00	EXCLUIDA	B2.1 B2.2 B2.3 B2.4 C3.12
628	LBKU9C1AKP	*****351K	0,00	EXCLUIDA	C3.1 C3.6
629	K229RL3ZVT	*****875K	0,00	ADMITIDA	
630	2X5XN5HSFK	*****751A	0,00	EXCLUIDA	C3.6 C3.12
631	Z688ZXERJL	*****699C	0,00	EXCLUIDA	C3.1 C3.12
632	CSPYGE0NTA	*****709Q	0,00	EXCLUIDA	C3.6
633	E8GYK1FL4N	*****174Z	0,00	EXCLUIDA	C3.6 C3.12
634	UYFR3Z3WFH	*****180F	0,00	EXCLUIDA	C3.1
635	ZH3YASZQNX	*****222K	0,00	EXCLUIDA	C3.12
636	DVEV81DINI	*****281K	0,00	ADMITIDA	
637	5Y4HJYXO6I	*****146P	0,00	EXCLUIDA	C3.6 C3.12 C3.1
638	HQKUWSY1W8	*****603T	0,00	ADMITIDA	
639	M151C0CXGP	*****583S	0,00	EXCLUIDA	C3.6
640	U4G4C3TIIC	*****447P	0,00	EXCLUIDA	C3.1
641	2ZZJH2T6FY	*****301L	0,00	EXCLUIDA	C3.1 C3.6 C3.12

N.º	CÓDIGO SOLICITUD	DNI	PUNTUACIÓN PROVISIONAL	ESTADO PROVISIONAL	CAUSA DE EXCLUSIÓN
642	N022HGICYS	****381G	0,00	EXCLUIDA	C3.12
643	JQGY3FQEEO	****899Q	0,00	ADMITIDA	
644	2XABZO6KAD	****544L	0,00	EXCLUIDA	C3.12
645	YPEGGAGHLO	****926A	0,00	ADMITIDA	
646	PZ4J588X18	****912J	0,00	EXCLUIDA	C3.6 C3.12
647	D71IHTLWW0	****927V	0,00	EXCLUIDA	C3.12
648	W9HS89UFCY	****744V	0,00	EXCLUIDA	B2.1 C3.12
649	8JQNK8KKVL	****664C	0,00	EXCLUIDA	B2.2 C3.6 C3.12
650	FLAHJDAYT7	****254D	0,00	EXCLUIDA	C3.1 C3.6 C3.12
651	H9KLF124Z8	****580C	0,00	EXCLUIDA	C3.6 C3.12
652	SZTDMT3OP9	****645V	0,00	EXCLUIDA	C3.1 C3.6 C3.12
653	LMUJNMOA83	****627K	0,00	ADMITIDA	
654	J06HQFC7K0	****587D	0,00	EXCLUIDA	C3.6
655	8BJ3K8LE6M	****048W	0,00	EXCLUIDA	B2.4 C3.1 C3.6 C3.12
656	02GD6LHICJ	****574Y	0,00	EXCLUIDA	C3.6 C3.12
657	AULR7LRMO5	****972K	0,00	EXCLUIDA	C3.6 C3.12
658	CVVM4FJ7RG	****962S	0,00	EXCLUIDA	C3.12
659	GA1B9Y5QEY	****919A	0,00	EXCLUIDA	C3.12
660	UO1F8FLRZV	****256A	0,00	EXCLUIDA	B2.1 B2.2 B2.4 C3.6 C3.12
661	ER2QM9QFI9	****336W	0,00	EXCLUIDA	C3.1 C3.6 C3.12
662	FXVEIAMRP3	****488H	0,00	EXCLUIDA	B2.1 B2.2 B2.4 C3.6 C3.12
663	S2UPJ7JHLJ	****347K	0,00	ADMITIDA	
664	J5O654OVBM	****960K	0,00	ADMITIDA	
665	78TAJG1TJY	****070N	0,00	ADMITIDA	
666	USSJTLQGG1	****629G	0,00	EXCLUIDA	C3.1
667	YSK62NWYL7	****583S	0,00	EXCLUIDA	C3.12
668	51X29XPPMB	****309G	0,00	EXCLUIDA	C3.5 C3.12
669	Q1CXUUM54V	****907M	0,00	EXCLUIDA	C3.1 C3.6 C3.12
670	EBKDD7AQ4A	****216E	0,00	EXCLUIDA	C3.6
671	JMTAA97CST	****981T	0,00	EXCLUIDA	B2.1 B2.2 B2.4 C3.6 C3.12
672	GW051VEO01	****590X	0,00	EXCLUIDA	C3.6 C3.12
673	QM0FFFA20Y	****389D	0,00	EXCLUIDA	C3.6 C3.12
674	PFTJ7TMY1L	****412W	0,00	ADMITIDA	
675	W8HTRZCB8F	****934J	0,00	EXCLUIDA	C3.12 C3.6 C3.1
676	Y8HYOCQI2M	****197S	0,00	ADMITIDA	

N.º	CÓDIGO SOLICITUD	DNI	PUNTUACIÓN PROVISIONAL	ESTADO PROVISIONAL	CAUSA DE EXCLUSIÓN
677	FBHHLW7CFR	*****503D	0,00	ADMITIDA	
678	HJJ1RM0UCT	*****155Z	0,00	ADMITIDA	
679	J6LIZRYY4E	*****176C	0,00	ADMITIDA	
680	INYDN1ZEED	*****186W	0,00	EXCLUIDA	C3.12
681	SAJ9W2M61P	*****040X	0,00	EXCLUIDA	C3.12
682	ZB75PEUYHD	*****101M	0,00	ADMITIDA	
683	WNGZ428HE1	*****956S	0,00	EXCLUIDA	C3.6
684	WGO7E8UE4B	*****214J	0,00	EXCLUIDA	C3.12
685	520S1NO92A	*****606Z	0,00	EXCLUIDA	B2.1 B2.2 B2.4 C3.12
686	C5GMNP68NM	*****033T	0,00	EXCLUIDA	C3.6 C3.12
687	KIO9FBZ9K7	*****544W	0,00	ADMITIDA	
688	UN52G7OEDW	*****639S	0,00	EXCLUIDA	C3.7
689	BI9CQZCQVU	*****450D	0,00	ADMITIDA	
690	8CEXPV5B15	*****838C	0,00	EXCLUIDA	C3.12
691	OBKCCDD9ZYI	*****909Y	0,00	EXCLUIDA	C3.6
692	Q3J1682S8Q	*****284Y	0,00	ADMITIDA	
693	TI866ECFZ2	*****083S	0,00	EXCLUIDA	C3.1 C3.6 C3.12
694	JH3MPETG2R	*****228V	0,00	EXCLUIDA	B2.4 C3.12
695	O8E11WI0WD	*****564D	0,00	EXCLUIDA	C3.1 C3.12
696	YK4641IT42	*****387V	0,00	ADMITIDA	
697	EVHF2UETWK	*****060Z	0,00	EXCLUIDA	C3.6 C3.12



Agencia de Servicios Sociales y Dependencia de Andalucía  
**CONSEJERÍA DE IGUALDAD, POLÍTICAS SOCIALES  
 Y CONCILIACIÓN**

ANEXO II - CAUSAS EXCLUSION – ADMINISTRATIVO/A COMUNIDADES TERAPEUTICAS.

<b>CÓDIGOS BAREMACIÓN</b>	<b>SIGNIFICADO</b>
<b>B2</b>	<b>INFORMACIÓN NO DECLARADA</b>
B2.1	No tener la condición de personal indefinido o indefinido no fijo en la Agencia
B2.2	No haber sido separado mediante expediente disciplinario del servicio en la Agencia o de cualquiera de las Administraciones Públicas, poderes públicos u organismos vinculados o dependientes, ya sean nacionales o extranjeros, ni hallarse en inhabilitación absoluta o especial para empleos o cargos públicos por resolución judicial. En el caso de ser nacional de otro estado, no hallarse inhabilitado o en situación equivalente ni haber sido sometido a sanción disciplinaria o equivalente que impida, en su Estado, en los mismos términos el acceso al empleo público
B2.3	Haber superado periodo de prueba para el mismo puesto al que opta en la Agencia, en el caso de haber trabajado con anterioridad en la misma
B2.4	No haber sido condenado por sentencia firme por algún delito contra la libertad e indemnidad sexual, que incluye la agresión y abuso sexual, acoso sexual, exhibicionismo y provocación sexual, prostitución y explotación sexual y corrupción de menores, así como por trata de seres humanos.
<b>C3</b>	<b>DOCUMENTOS ACREDITADOS (NO ADJUNTADOS O ERRÓNEOS)</b>
C3.1	Documento identificación
C3.2	Tarjeta residente comunitario
C3.3	Permiso de residencia y trabajo
C3.4	Certificado de discapacidad
C3.5	Informe acreditativo de la capacidad funcional
C3.6	Título/Certificado Formación Académica Oficial
C3.7	Título/Certificado Homologación
C3.12	Certificado de delitos de naturaleza sexual



## 2. Autoridades y personal

### 2.2. Oposiciones, concursos y otras convocatorias

#### CONSEJERÍA DE IGUALDAD, POLÍTICAS SOCIALES Y CONCILIACIÓN

*Resolución de 20 de febrero de 2020, de la Agencia de Servicios Sociales y Dependencia de Andalucía, por la que se aprueba, a propuesta de la Comisión de Selección, la lista provisional de personas admitidas y excluidas, con indicación de las causas de exclusión, correspondiente a la convocatoria para la constitución de bolsa de empleo externa para la cobertura temporal de puestos de Administrativa o Administrativo en la Comunidad Terapéutica de Tarifa en Cádiz (BE1869ADTA).*

De conformidad con lo establecido en la base sexta, apartado 1, de la Resolución de 15 de enero de 2019, de la Dirección Gerencia de la Agencia de Servicios Sociales y Dependencia de Andalucía, por la que se convoca y se aprueban las bases generales y las condiciones particulares que han de regir las bolsas de empleo para las coberturas temporales de puestos, y a propuesta de la Comisión de Selección, con base en las facultades que le han sido otorgadas en la base séptima de la citada convocatoria, esta Dirección Gerencia

#### RESUELVE

Primero. Aprobar la lista provisional de personas admitidas y excluidas ordenadas de acuerdo a los puntos provisionales de la autobaremación realizada por cada candidatura, una vez comprobada la acreditación de los requisitos alegados por las personas aspirantes (Anexo I).

Segundo. Publicar, como Anexo II a la presente resolución, la codificación e información de las causas de exclusión.

Tercero. Ordenar la publicación de la referida lista provisional de personas admitidas y excluidas en la página web de la Agencia de Servicios Sociales y Dependencia de Andalucía ([www.juntadeandalucia.es/agenciadeserviciosocialesydependencia](http://www.juntadeandalucia.es/agenciadeserviciosocialesydependencia)), así como en el Boletín Oficial de la Junta de Andalucía.

Cuarto. Las personas aspirantes podrán formular alegaciones en el plazo de diez días hábiles a contar desde el día siguiente al de la publicación de la presente resolución. Si no presentan alegaciones en plazo, sus solicitudes seguirán estando admitida/excluida, no pudiendo en ningún caso subsanar la valoración de sus méritos.

Dichas alegaciones deberán presentarse por escrito en cualquiera de los Registros de la Agencia de Servicios Sociales y Dependencia de Andalucía y en el mismo día remitir dicha documentación escaneada con registro de entrada mediante correo electrónico enviado a la cuenta [alegacionesadmdrogodependencia.assda@juntadeandalucia.es](mailto:alegacionesadmdrogodependencia.assda@juntadeandalucia.es), con indicación de la Comunidad Terapéutica de referencia.

Quinto. Las alegaciones presentadas, que no tendrán carácter de recurso, serán estimadas o desestimadas mediante resolución de la Dirección Gerencia de la Agencia de Servicios Sociales y Dependencia de Andalucía por la que se declare aprobada la lista definitiva de personas que conforman la bolsa de empleo, conforme dispone la base 6.2.

Sexto. La presente resolución no admite recurso en contra por tratarse de un acto de mero trámite. De conformidad con lo establecido en el art. 112, párrafo 2, de la Ley 39/2015, de 1 de octubre, del Procedimiento Administrativo Común de las Administraciones Públicas, la oposición al mismo podrá alegarse por los interesados para su consideración en la resolución que ponga fin al procedimiento.

Sevilla, 20 de febrero de 2020.- La Directora-Gerente, Gloria Espinosa de los Monteros Novo.



Agencia de Servicios Sociales y Dependencia de Andalucía  
**CONSEJERÍA DE IGUALDAD, POLÍTICAS SOCIALES  
 Y CONCILIACIÓN**

ANEXO I – LISTA PROVISIONAL DE PERSONAS ADMITIDAS Y EXCLUIDAS (BE1869ADTA)

N.º	CÓDIGO SOLICITUD	DNI	PUNTUACIÓN PROVISIONAL	ESTADO PROVISIONAL	CAUSA DE EXCLUSIÓN
1	AXLTPB80KR	****748N	75,90	ADMITIDA	
2	ZS8TM4YB39	****434Z	73,63	ADMITIDA	
3	CMOWT99ASV	****043W	72,60	ADMITIDA	
4	USD7ZPFAA6	****140Q	72,55	ADMITIDA	
5	TUCJSCS4IH	****947K	70,50	EXCLUIDA	C3.12
6	Z5NRITJG1S	****147H	70,20	ADMITIDA	
7	KHM5DH7Q9Q	****688Y	69,40	ADMITIDA	
8	BFTGT65OJP	****915K	69,10	ADMITIDA	
9	2GVZV66DNF	****299D	67,50	EXCLUIDA	B2.4 C3.12
10	0VAX2I2C6V	****753Z	66,90	ADMITIDA	
11	1XPV9VF8QV	****569W	65,00	EXCLUIDA	C3.12
12	OS3326KX51	****937G	62,60	EXCLUIDA	C3.12
13	FJ6MEORHG9	****246F	62,40	EXCLUIDA	C3.1 C3.6 C3.12
14	KQT41DJYGY	****158E	61,60	ADMITIDA	
15	JWRPGWZ8FC	****545T	60,60	EXCLUIDA	C3.6
16	KWR2BKAVGI	****999Z	60,30	EXCLUIDA	C3.6
17	QDCYX5LL1B	****031J	60,10	ADMITIDA	
18	MED1WFGEXS	****973W	60,00	ADMITIDA	
19	JARFN3RLZZ	****465H	59,80	ADMITIDA	
20	3NCL04RSE4	****907W	59,40	ADMITIDA	
21	80TQGSGETE3	****504Y	57,60	ADMITIDA	
22	52PDF2UWH7	****121E	57,55	ADMITIDA	
23	A0VG2KFXQS	****522L	57,40	ADMITIDA	
24	BG0V2WFS4N	****275Z	57,33	EXCLUIDA	B2.3 B2.4 C3.12
25	4G09Z03A2C	****030A	57,30	ADMITIDA	
26	M3RILY4P1T	****633L	55,50	ADMITIDA	
27	ALLWF0AZPF	****384Y	54,20	ADMITIDA	
28	94ZYJC8TPQ	****404A	53,80	ADMITIDA	
29	51ETQFACAR	****220H	53,28	ADMITIDA	
30	L2O2EZZHLP	****885P	53,00	ADMITIDA	
31	PRE5SXED2L	****490Q	52,90	EXCLUIDA	B2.1 B2.4

N.º	CÓDIGO SOLICITUD	DNI	PUNTUACIÓN PROVISIONAL	ESTADO PROVISIONAL	CAUSA DE EXCLUSIÓN
32	NCRZJ2FK4Q	*****643C	52,70	EXCLUIDA	B2.1 B2.2 B2.4 C3.6 C3.12
33	C4MSY8XN3N	*****107F	52,40	ADMITIDA	
34	42H13PPY9W	*****944D	52,25	ADMITIDA	
35	1R3M9DM066	*****434J	52,20	EXCLUIDA	C3.6
36	T9CZNNHB36	*****655G	52,00	EXCLUIDA	C3.5 C3.12
37	3U9AKX8I83	*****710J	51,75	EXCLUIDA	C3.12
38	L9MUSR5ARG	*****871B	51,10	ADMITIDA	
39	10RGTO2JA4	*****003M	50,78	ADMITIDA	
40	TYLYEVH8BO	*****151G	50,55	EXCLUIDA	C3.6
41	5EUIFCZ0RR	*****057E	50,47	ADMITIDA	
42	Y3H5USIE4A	*****237V	50,20	EXCLUIDA	C3.6
43	WHUC1C2406	*****982G	50,20	ADMITIDA	
44	3VPRS3ICQE	*****447A	50,18	EXCLUIDA	C3.6
45	T8N5UAIMHN	*****803G	49,60	ADMITIDA	
46	M8733AO7E3	*****456M	49,30	ADMITIDA	
47	2C3DH85485	*****121X	49,10	ADMITIDA	
48	91YV79HU1B	*****139K	49,08	ADMITIDA	
49	P1QFWQLVVA	*****192T	48,60	EXCLUIDA	C3.1
50	Q5MDIRG2K1	*****354L	48,58	ADMITIDA	
51	OR0CTEQ6ZO	*****217M	48,30	EXCLUIDA	B2.1 C3.6 C3.12
52	UP761NTSKM	*****157R	48,28	ADMITIDA	
53	G4XYM8KHA1	*****568E	48,10	EXCLUIDA	C3.6
54	031NV46OJ8	*****871R	47,20	ADMITIDA	
55	Y2HJJGOMDZ	*****526L	47,20	ADMITIDA	
56	1JTSJYU2N0	*****583N	47,10	ADMITIDA	
57	84O9ND4SH6	*****465J	46,95	ADMITIDA	
58	DY2903QBET	*****053G	46,90	EXCLUIDA	C3.12
59	K5V8E12WBC	*****533Y	46,10	ADMITIDA	
60	5C08NQ3SE3	*****471K	45,60	EXCLUIDA	B2.1 B2.4 C3.12 C3.6
61	UHHO7M22ZW	*****468Q	45,40	ADMITIDA	
62	HLMOHB5I1S	*****791X	45,33	EXCLUIDA	C3.12
63	JQZ1EVSQIB	*****657S	45,10	ADMITIDA	
64	885VL630RQ	*****992V	45,10	EXCLUIDA	C3.1 C3.6
65	59RTHBPWZB	*****573E	45,00	EXCLUIDA	C3.12
66	96DQ46UYUU	*****125A	45,00	EXCLUIDA	C3.12
67	BT4CCA7N5K	*****127L	44,55	ADMITIDA	

N.º	CÓDIGO SOLICITUD	DNI	PUNTUACIÓN PROVISIONAL	ESTADO PROVISIONAL	CAUSA DE EXCLUSIÓN
68	7RHGYT6S4E	*****187H	44,50	ADMITIDA	
69	D85N3FGNNW	*****447A	44,48	ADMITIDA	
70	JP0F376RMK	*****743N	44,30	ADMITIDA	
71	VXZHIFO6ML	*****776M	44,20	ADMITIDA	
72	KYUC565MVN	*****299C	44,10	ADMITIDA	
73	GZXSYLS2XZ	*****761D	43,58	EXCLUIDA	B.2.4 C.3.6 C.3.1 C.3.12
74	WEB7IK6DZS	*****851Z	43,53	EXCLUIDA	C.3.1 C.3.6
75	9ELXPKGXDI	*****894H	43,50	EXCLUIDA	C.3.6
76	6APBNT1MZY	*****244N	43,00	ADMITIDA	
77	LPS18WFCMN	*****725M	42,88	ADMITIDA	
78	68V0Z0P3UW	*****491Q	42,58	EXCLUIDA	C.3.12
79	2J9OP0HYQO	*****033J	42,50	ADMITIDA	
80	PVY6X7JPFR	*****589S	42,40	EXCLUIDA	C.3.12
81	R2OEX97ZKB	*****538G	42,05	EXCLUIDA	B.2.4
82	T2VYI7I4CE	*****714M	42,00	EXCLUIDA	C.3.6
83	65D1GSKOT0	*****026F	41,88	ADMITIDA	
84	3FGRXPUIHV	*****221K	41,80	ADMITIDA	
85	WE33Q5XUQL	*****675G	41,60	EXCLUIDA	C.3.12
86	QLGLLJY3CF	*****234M	41,43	EXCLUIDA	C.3.6
87	J2VBL1CCAM	*****784Q	41,20	ADMITIDA	
88	U69ITOWQ08	*****320Q	41,20	EXCLUIDA	C.3.6
89	RVRHIJLETU	*****681T	41,10	ADMITIDA	
90	D6OUO3ZCGR	*****171T	41,08	ADMITIDA	
91	DHLJH77ZLM	*****507A	41,00	ADMITIDA	
92	I14XEHHDY4	*****714S	40,98	ADMITIDA	
93	65FKJZX31Z	*****345D	40,78	EXCLUIDA	C.3.6 C.3.1 C.3.12
94	7UUT1URBXO	*****775N	40,45	EXCLUIDA	C.3.12
95	CRHKMQ99Q5	*****324D	40,30	ADMITIDA	
96	LBUI9LD8QD	*****318X	40,30	EXCLUIDA	C.3.1
97	AC6PKA6JFM	*****025C	40,30	ADMITIDA	
98	76PN607AP8	*****989A	40,28	ADMITIDA	
99	E93UOAD0PW	*****895P	40,20	ADMITIDA	
100	IANIOEGH9T	*****446N	40,13	ADMITIDA	
101	MA1YHFQ57U	*****150T	40,05	EXCLUIDA	C.3.12
102	Z5EZ94VQ2D	*****336X	40,03	EXCLUIDA	C.3.5
103	Z7I2ST67B5	*****360G	40,00	EXCLUIDA	C.3.12

N.º	CÓDIGO SOLICITUD	DNI	PUNTUACIÓN PROVISIONAL	ESTADO PROVISIONAL	CAUSA DE EXCLUSIÓN
104	1ELDMIO5Q9	****740Q	40,00	ADMITIDA	
105	IF5XUOZLA2	****414M	40,00	EXCLUIDA	C3.12
106	P92Y2DWZAS	****555L	40,00	ADMITIDA	
107	TO70JE1TP4	****317N	40,00	EXCLUIDA	C3.12
108	UD4I4XRSPX	****335Y	40,00	EXCLUIDA	C3.6 C3.12
109	G0D33J752H	****859F	40,00	EXCLUIDA	C3.12
110	4WX9BYOCGC	****269S	39,72	EXCLUIDA	C3.6 C3.12
111	7579PLGGJX	****200E	39,67	ADMITIDA	
112	YFM76G926X	****092P	39,63	EXCLUIDA	C3.12
113	Q8RZY3710E	****945K	39,50	ADMITIDA	
114	0RCZIU2XAV	****130G	39,48	ADMITIDA	
115	7A8KWTE9AA	****209P	39,48	EXCLUIDA	C3.12
116	3HX8BMLN8Q	****485F	39,10	EXCLUIDA	C3.1 C3.6
117	2HH3B8LDZ9	****267B	39,03	EXCLUIDA	C3.6 C3.12
118	ZN43X4D77U	****837Z	38,80	ADMITIDA	
119	5GD2FI77D1	****729P	38,70	EXCLUIDA	C3.6
120	U7L4PRS87P	****005D	38,40	EXCLUIDA	C3.12
121	1WANQXD3CK	****202X	38,05	EXCLUIDA	C3.12
122	E0BR7J5ZNJ	****059X	37,80	EXCLUIDA	B2.1 B2.2 B2.4
123	WZ8VBO5MBJ	****101H	37,63	ADMITIDA	
124	Z1ZJN3DAR4	****538R	37,63	ADMITIDA	
125	5VN3ND1JX6	****270T	37,55	EXCLUIDA	C3.6
126	OROFAA002B	****948W	37,53	EXCLUIDA	C3.1 C3.6
127	NRGO8CCPHB	****907Q	37,33	ADMITIDA	
128	NTUTNTV8W7	****902Z	37,10	EXCLUIDA	B2.1 B2.4 C3.12
129	MT9H4FIS7F	****285N	37,08	EXCLUIDA	C3.12
130	C64SR6MQNV	****920M	36,95	ADMITIDA	
131	TVI6R1LRUF	****483V	36,50	EXCLUIDA	C3.12
132	D9BGGRGS9X	****330A	35,68	ADMITIDA	
133	SC1TOSSV18	****361W	35,65	ADMITIDA	
134	X3BNQ2E6MB	****265M	35,60	EXCLUIDA	C3.12
135	RTGS91XZBT	****829B	35,50	ADMITIDA	
136	GJQKG6BRY Y	****620K	35,35	EXCLUIDA	C3.6
137	OU5E5HI57Z	****501K	35,20	ADMITIDA	
138	P7M3WLQZ5G	****312F	35,15	EXCLUIDA	C3.6 C3.12
139	E6392EKLDA	****012P	35,13	ADMITIDA	



N.º	CÓDIGO SOLICITUD	DNI	PUNTUACIÓN PROVISIONAL	ESTADO PROVISIONAL	CAUSA DE EXCLUSIÓN
140	2W3EBDVTOW	****853N	34,38	EXCLUIDA	C3.6 C3.12
141	QIZYZCLJ67	****361J	34,33	EXCLUIDA	C3.6
142	ZZO3NZARH6	****887Q	34,10	ADMITIDA	
143	BY0IO94N3R	****272R	34,05	EXCLUIDA	C3.12
144	K0GU9RQBAl	****797D	34,03	EXCLUIDA	C3.6
145	UWHISN7JW6	****707L	33,73	ADMITIDA	
146	YN161UBO9X	****854D	33,70	EXCLUIDA	C3.6
147	QEXMND6QFG	****962Z	33,67	ADMITIDA	
148	31JXT81L9I	****842E	33,63	ADMITIDA	
149	AAOOYEA02W	****118L	32,85	ADMITIDA	
150	BKZGXLSD8X	****214V	32,80	EXCLUIDA	C3.1 C3.6
151	FEE1N7EMUL	****507E	32,75	EXCLUIDA	C3.1 C3.6
152	7RZQ7G0Y17	****028R	32,65	ADMITIDA	
153	7RGUWHYPHK	****631F	32,65	ADMITIDA	
154	Y72G5AT6J2	****877V	32,33	ADMITIDA	
155	UC0YRJGNF2	****726D	32,30	EXCLUIDA	C3.6
156	9NNK259SEI	****752J	32,25	EXCLUIDA	C3.12
157	EDONLFT8PI	****907L	32,25	EXCLUIDA	C3.12
158	972N36EFC8	****798G	32,20	ADMITIDA	
159	PEE0V26HOO	****217L	32,20	ADMITIDA	
160	13XA6TUMNE	****551R	32,05	EXCLUIDA	C3.1
161	DUT492SNS8	****188D	32,03	EXCLUIDA	C3.12
162	15WTJIPFTL	****982X	32,03	EXCLUIDA	C3.12
163	WYF47B05UU	****574B	31,93	EXCLUIDA	C3.12
164	J09R3UYDYQ	****708B	31,88	EXCLUIDA	C3.12
165	00500Z5DRZ	****466C	31,78	ADMITIDA	
166	GCQUC3HVMZ	****253V	31,53	EXCLUIDA	C3.6
167	F7JWJAY4AT	****931P	31,50	ADMITIDA	
168	PYTF0XAT7	****434J	31,50	EXCLUIDA	C3.6
169	W2H3QS2HVB	****534Q	31,05	EXCLUIDA	C3.12
170	TP346HGJBP	****048G	30,90	EXCLUIDA	C3.12
171	0KLADSIT7V	****992P	30,90	EXCLUIDA	C3.12
172	JID7H0QURX	****438M	30,80	ADMITIDA	
173	06IY0JXOQZ	****052N	30,60	ADMITIDA	
174	NCPO1KX5TP	****559P	30,60	ADMITIDA	
175	GYAUGCNYHB	****241P	30,40	EXCLUIDA	C3.6 C3.12

N.º	CÓDIGO SOLICITUD	DNI	PUNTUACIÓN PROVISIONAL	ESTADO PROVISIONAL	CAUSA DE EXCLUSIÓN
176	XYIS99T3LK	****366W	30,38	ADMITIDA	
177	LN6WX0P914	****562R	30,00	EXCLUIDA	C3.6
178	0UM3HK6464	****028Z	29,95	ADMITIDA	
179	302B5LC0X4	****587R	29,60	EXCLUIDA	C3.6
180	PVGQPLSFUQ	****072K	29,50	EXCLUIDA	C3.6
181	JNCRMS2H3J	****742M	29,35	ADMITIDA	
182	A4I6J5S4KV	****581W	29,30	ADMITIDA	
183	9NV2XZ1UTZ	****513C	29,25	EXCLUIDA	C3.12
184	UWCYD93W1C	****302S	29,20	EXCLUIDA	C3.6
185	V6SRMITDM4	****628F	29,18	EXCLUIDA	B2.2 C3.7 C3.12
186	1OEBDBZXTQ	****122A	29,15	ADMITIDA	
187	JROEJDETK9	****794Z	28,85	ADMITIDA	
188	TTF1QYVC35	****824S	28,80	EXCLUIDA	C3.12
189	XQUJ4UER95	****832D	28,30	ADMITIDA	
190	KMP2I0M54L	****583T	28,00	EXCLUIDA	C3.12
191	Z75LB7KOEK	****006B	27,98	ADMITIDA	
192	YLSDY2PS4G	****182J	27,90	EXCLUIDA	C3.12
193	HKX8AXODJX	****895Q	27,88	ADMITIDA	
194	4MRCP7GHNJ	****849V	27,68	EXCLUIDA	C3.6
195	OGFISUAT3N	****756M	27,60	EXCLUIDA	C3.1 C3.6 C3.12
196	BXC28QO6DO	****209N	27,60	EXCLUIDA	B2.1 B2.2 C3.1 C3.6 C3.12
197	3KT6629QRK	****620Q	27,53	ADMITIDA	
198	N021CZHGXB	****386Z	27,50	ADMITIDA	
199	YOGV4GJORK	****303T	27,45	EXCLUIDA	C3.12
200	615S2ENXD3	****260H	27,35	EXCLUIDA	C3.1 C3.6
201	12UKWXWUM4	****787M	27,35	EXCLUIDA	C3.12
202	WBTFEI1S0B	****177M	27,10	ADMITIDA	
203	PRU5QG0AXE	****534N	26,90	ADMITIDA	
204	24AME1A8OZ	****523Z	26,68	ADMITIDA	
205	T4LUSOU0CL	****449Z	26,50	ADMITIDA	
206	I512807WHG	****395J	26,50	ADMITIDA	
207	6FW11VZ6HW	****692T	26,45	EXCLUIDA	C3.12
208	B23ASQ1GX5	****253N	26,40	ADMITIDA	
209	KA62PIHFKP	****578G	25,73	ADMITIDA	
210	95H2Q3TN0I	****016G	25,40	ADMITIDA	
211	GRV15FIGEE	****654E	25,30	ADMITIDA	

N.º	CÓDIGO SOLICITUD	DNI	PUNTUACIÓN PROVISIONAL	ESTADO PROVISIONAL	CAUSA DE EXCLUSIÓN
212	CPWA7Q4656	*****339G	25,13	EXCLUIDA	C3.12
213	SHR6JAP7UH	*****614Z	25,00	EXCLUIDA	B2.1 B2.2 B2.4 C3.12
214	2E4SAH2J93	*****335K	24,85	EXCLUIDA	C3.6
215	MG2J69OOYJ	*****219H	24,83	ADMITIDA	
216	R9FX0WIHGO	*****317R	24,70	EXCLUIDA	C3.12
217	ST2E3WK60	*****248A	24,38	ADMITIDA	
218	DIIVNXEOSV	*****462Q	24,18	ADMITIDA	
219	CDEXF7I160	*****586T	24,13	EXCLUIDA	C3.1 C3.12
220	H8U66H3LJK	*****117W	24,13	ADMITIDA	
221	VFE364B779	*****361D	23,65	ADMITIDA	
222	SU2GA7BQ8B	*****944N	23,60	EXCLUIDA	C3.12 C3.6
223	VL6J773M30	*****065D	23,53	ADMITIDA	
224	7U26M0NWO6	*****919N	23,50	ADMITIDA	
225	1UXG5U0UOQ	*****231D	23,33	ADMITIDA	
226	6MQMDW9WND	*****478G	23,20	EXCLUIDA	C3.6
227	QF5WYKRCVC	*****697F	23,18	ADMITIDA	
228	H2X6K2A6GN	*****658K	23,17	EXCLUIDA	C3.6
229	JBCHFDIRLX	*****579D	23,00	ADMITIDA	
230	98T0QYTXAZ	*****443G	22,88	ADMITIDA	
231	NIMLOG8QMC	*****531D	22,80	ADMITIDA	
232	LPVP4P0HJP	*****734R	22,75	EXCLUIDA	C3.12
233	54AZVZB4JX	*****406C	22,65	EXCLUIDA	C3.12
234	DCSZ1IKSP7	*****011R	22,60	EXCLUIDA	C3.1
235	KNMU879KRW	*****008R	22,50	EXCLUIDA	C3.6
236	ZGJ0R1LVG6	*****819W	22,43	ADMITIDA	
237	TEUB4MXJ00	*****153E	22,30	ADMITIDA	
238	QL88KQJ08D	*****287M	21,88	EXCLUIDA	C3.12
239	S9YSMSXHGO	*****484N	21,85	ADMITIDA	
240	5JYDCL4JK8	*****051X	21,85	EXCLUIDA	B2.1 C3.6
241	97UU5RPBA1	*****617X	21,75	EXCLUIDA	C3.12
242	3E4SE4OPQQ	*****753A	21,65	EXCLUIDA	C3.1
243	VVU9PWEQCS	*****116J	21,55	EXCLUIDA	C3.12
244	LJVVG7MZ4	*****119N	21,50	ADMITIDA	
245	V225LRY4LX	*****811W	21,38	EXCLUIDA	C3.7
246	YCC02C29HU	*****386Q	21,33	EXCLUIDA	C3.1 C3.6 C3.12
247	CYVU6END7N	*****692X	21,30	EXCLUIDA	C3.12

N.º	CÓDIGO SOLICITUD	DNI	PUNTUACIÓN PROVISIONAL	ESTADO PROVISIONAL	CAUSA DE EXCLUSIÓN
248	GA3C56RIRF	****403R	21,25	EXCLUIDA	C3.6
249	K1KB5YCB5YL	****529X	21,10	EXCLUIDA	C3.12
250	V1OJWDW4BU	****083L	21,08	EXCLUIDA	B2.1 B2.2 B2.4
251	2B92YYVQTY	****858D	20,83	EXCLUIDA	C3.6
252	7SAPYBIVIA	****005J	20,80	EXCLUIDA	C3.1 C3.6
253	JZV2L7YHH7	****580X	20,70	ADMITIDA	
254	4X5Z7DN2JG	****917H	20,50	ADMITIDA	
255	8G40W8WKHV	****296S	20,45	ADMITIDA	
256	TIS9YZSAYN	****926D	20,38	EXCLUIDA	C3.12
257	O4SVEME12B	****098Q	20,35	EXCLUIDA	C3.12
258	9JGXO721RE	****632A	20,25	EXCLUIDA	C3.12
259	3IY5QMJJ2C	****939X	20,20	ADMITIDA	
260	L35QR331MT	****586A	20,18	ADMITIDA	
261	KBEJRS4D4R	****997V	20,00	EXCLUIDA	C3.6 C3.12
262	2VUJDMHSGQ	****854B	20,00	ADMITIDA	
263	LV7VLOO3OV	****717V	19,80	EXCLUIDA	C3.6
264	79IVXMKS2L	****669E	19,60	ADMITIDA	
265	RLYXEU331	****068V	19,55	EXCLUIDA	C3.12
266	RAWV31D4RK	****007C	19,35	ADMITIDA	
267	RQKKEDYDDE	****397Q	19,20	ADMITIDA	
268	451LEU253F	****702R	19,20	EXCLUIDA	C3.1 C3.6
269	M30TRNY5I2	****101D	19,05	EXCLUIDA	C3.6
270	IW9LAVW72G	****070M	18,52	EXCLUIDA	C3.6 C3.12
271	042Z1HHNK4	****919L	18,33	ADMITIDA	
272	A2NNDXBREB	****545X	18,18	ADMITIDA	
273	B2YUU47YQJ	****052R	18,10	EXCLUIDA	C3.6
274	6GHVXGOBO7	****484B	18,10	EXCLUIDA	C3.1 C3.12
275	SKPXBU7FD7	****134P	18,02	EXCLUIDA	B2.2 C3.12 C3.6
276	KBSJ0X7XZP	****715M	18,00	EXCLUIDA	C3.1 C3.6 C3.12
277	5JZA7B4H7C	****097H	17,95	ADMITIDA	
278	M9129RFU4R	****178G	17,90	ADMITIDA	
279	LFNQJW45B4	****460N	17,75	ADMITIDA	
280	FA5OIDJ4KS	****374B	17,70	ADMITIDA	
281	3Y7197G9FC	****756G	17,68	ADMITIDA	
282	RD8GVKC917	****644R	17,50	EXCLUIDA	B2.4 C3.1 C3.1 C3.6 C3.12
283	8YRRYKPV3I	****021E	17,40	ADMITIDA	

N.º	CÓDIGO SOLICITUD	DNI	PUNTUACIÓN PROVISIONAL	ESTADO PROVISIONAL	CAUSA DE EXCLUSIÓN
284	CY6XZ8H5RK	*****504P	17,33	EXCLUIDA	C3.6 C3.12
285	1U4PF1ICEF	*****870J	17,20	ADMITIDA	
286	OSAUUEQ07Y	*****688Y	17,10	EXCLUIDA	C3.6 C3.12
287	QSUTH6THRN	*****707R	16,85	ADMITIDA	
288	EJ0L47G6Z2	*****721Z	16,60	ADMITIDA	
289	COKGOSSILT	*****359Z	16,60	EXCLUIDA	C3.6
290	NIDN1NBA4O	*****351G	16,52	EXCLUIDA	C3.12
291	CZ5743IL7A	*****820T	16,40	EXCLUIDA	C3.6
292	K7DD2WKLPH	*****678G	16,25	ADMITIDA	
293	FCLCSCVYM8	*****686H	16,25	ADMITIDA	
294	CMLKZURV3I	*****260V	16,15	ADMITIDA	
295	A4RH7UJ8AD	*****242F	15,95	EXCLUIDA	C3.6 C3.12
296	X0TGKFACTK0	*****095J	15,93	ADMITIDA	
297	LCHI35IWSO	*****992C	15,85	ADMITIDA	
298	27FOQ4Z3XM	*****694G	15,60	EXCLUIDA	C3.6 C3.12
299	QLN6ZAY6UC	*****699Y	15,60	EXCLUIDA	C3.6
300	8QO7VWOAB4	*****800A	15,50	ADMITIDA	
301	5QH2QRGYWL	*****926Z	15,50	ADMITIDA	
302	5ZLK6XPU9T	*****116R	15,43	EXCLUIDA	C3.12
303	31845Z2ET2	*****312F	15,40	EXCLUIDA	C3.1 C3.6
304	2AORT0IS38	*****654Q	15,40	ADMITIDA	
305	9LR2UF1X8R	*****244C	15,25	ADMITIDA	
306	SKLRV51KDQ	*****436A	15,13	EXCLUIDA	C3.6
307	B734IQMCTN	*****490X	15,08	EXCLUIDA	C3.1 C3.6 C3.12
308	S2DAUEWYJ9	*****134M	14,83	ADMITIDA	
309	E1FNUYBBS5	*****531R	14,80	EXCLUIDA	C3.1
310	BMVZ2TJLVB	*****012Y	14,70	EXCLUIDA	C3.6
311	FDYHMUMVVW	*****634P	14,60	ADMITIDA	
312	LOZ17VFAPH	*****939J	14,55	ADMITIDA	
313	S6Z1D640ER	*****327B	14,53	ADMITIDA	
314	Z66QFQ6C4G	*****048A	14,50	ADMITIDA	
315	VPY7UE795N	*****899M	14,50	EXCLUIDA	C3.12
316	K1KEPWYFBA	*****715R	14,40	EXCLUIDA	C3.12
317	RC0RLAWZ7C	*****503A	14,30	ADMITIDA	
318	UQFZ9WTCT0	*****195M	14,25	ADMITIDA	
319	U1JQWD88G3	*****724H	14,20	EXCLUIDA	C3.12

N.º	CÓDIGO SOLICITUD	DNI	PUNTUACIÓN PROVISIONAL	ESTADO PROVISIONAL	CAUSA DE EXCLUSIÓN
320	X3DVJPJ65Q	*****624L	14,03	ADMITIDA	
321	N3Y5B6OEW4	*****976P	13,95	EXCLUIDA	C3.1
322	OAWL6S1VUA	*****319B	13,75	ADMITIDA	
323	F6NY4FWB69	*****431F	13,75	ADMITIDA	
324	BNJJN3TM3M	*****246Z	13,50	EXCLUIDA	C3.1 C3.6
325	PF7N61BVRE	*****166J	13,35	ADMITIDA	
326	340LQ2IKH0	*****432P	13,10	ADMITIDA	
327	4FN3S6E2BH	*****320P	12,98	EXCLUIDA	C3.1 C3.6
328	LIJCYRZTY6	*****231M	12,90	ADMITIDA	
329	NTFSX3TLPF	*****958E	12,80	EXCLUIDA	C3.12
330	7UI2LCDIJF	*****955R	12,78	ADMITIDA	
331	FK5V2ACMKD	*****392S	12,60	EXCLUIDA	B2.1 B2.2 B2.4 C3.6 C3.12
332	H8SKAVDU87	*****533G	12,50	EXCLUIDA	C3.6 C3.12
333	B8TAG30MKY	*****669N	12,50	ADMITIDA	
334	M9LNASZZMB	*****714R	12,48	EXCLUIDA	B2.1 B2.2 B2.4 C3.6 C3.12
335	P437IW59LZ	*****209K	12,40	ADMITIDA	
336	QP2LGO5C5S	*****399J	12,33	ADMITIDA	
337	A4ZOVJ04V3	*****910X	12,30	ADMITIDA	
338	64B1RYUBM7	*****694J	12,28	EXCLUIDA	C3.5
339	BL1E3SRJ7U	*****549S	12,28	ADMITIDA	
340	RCIQ4VY1UE	*****139A	12,25	ADMITIDA	
341	1NK15CR2L0	*****969H	12,10	EXCLUIDA	C3.1
342	FQCKQFS94B	*****338X	11,85	ADMITIDA	
343	M2EWO75LTQ	*****601V	11,68	EXCLUIDA	B2.1
344	ZKDO3JKUF8	*****541E	11,65	ADMITIDA	
345	YIWOLQ242O	*****103T	11,63	ADMITIDA	
346	NRZ9SPH089	*****682J	11,60	ADMITIDA	
347	KJU3X2NSY2	*****605M	11,50	ADMITIDA	
348	V357CB9NXI	*****954T	11,50	EXCLUIDA	B2.1 B2.2 B2.4 C3.12
349	IWSU8V1QF8	*****989F	11,45	EXCLUIDA	C3.12
350	N7418L4988	*****344L	11,45	ADMITIDA	
351	QGEFFFD0TY	*****613R	11,40	EXCLUIDA	C3.6
352	3RLGCVG2RM	*****306H	11,33	ADMITIDA	
353	9MV6PAAJPF	*****633P	11,30	EXCLUIDA	C3.6
354	EDQMY9I8EM	*****406T	11,30	ADMITIDA	
355	21J03FG8X6	*****566D	11,18	ADMITIDA	



N.º	CÓDIGO SOLICITUD	DNI	PUNTUACIÓN PROVISIONAL	ESTADO PROVISIONAL	CAUSA DE EXCLUSIÓN
356	N4XV0ZBKHH	****846G	11,13	ADMITIDA	
357	Y1VBBYBICN	****097H	11,10	ADMITIDA	
358	PB04LBQ210	****389C	11,10	EXCLUIDA	C3.1 C3.6
359	8MJ21P8Z6H	****447Z	11,10	ADMITIDA	
360	W35MGXLAU0	****761Y	11,00	EXCLUIDA	C3.6
361	6FTKF6KQJ7	****673C	10,90	ADMITIDA	
362	OZL1Q6UERQ	****207G	10,90	EXCLUIDA	C3.12
363	CRBZO3B87J	****155W	10,80	ADMITIDA	
364	300CY4DLEW	****928B	10,70	ADMITIDA	
365	9WU5GVVQW4	****832D	10,58	EXCLUIDA	B2.1 B2.2 B2.4 C3.12
366	DT3X7PN24P	****239N	10,55	ADMITIDA	
367	ETUBCY829L	****072L	10,35	EXCLUIDA	C3.6
368	T1G0R9V40B	****707X	9,75	EXCLUIDA	C3.5 C3.12
369	0K0AGWUFJW	****713C	9,73	ADMITIDA	
370	9A16VYX3DS	****573Z	9,70	ADMITIDA	
371	RNTIHBMEUG	****364G	9,60	ADMITIDA	
372	NXMA4JWUHJ	****577P	9,48	EXCLUIDA	C3.6
373	2P5IVWTB8E	****394K	9,38	EXCLUIDA	C3.12
374	URHS36P7IA	****752J	9,30	ADMITIDA	
375	48HUDXULCK	****866Y	9,25	EXCLUIDA	C3.6 C3.1
376	L9CQBCPTHT	****787V	9,20	EXCLUIDA	C3.6
377	ON0438HGU4	****746D	9,10	EXCLUIDA	C3.6 C3.12
378	SDQO054T67	****080C	9,00	EXCLUIDA	C3.12
379	CBSAGP88P2	****065N	8,93	ADMITIDA	
380	I18CGM7P3D	****497D	8,85	ADMITIDA	
381	UUP7865LNH	****049B	8,80	EXCLUIDA	B2.1 B2.2 B2.4 C3.12
382	GNA77AX7SM	****968L	8,75	ADMITIDA	
383	X11I1J3QWUV	****872B	8,68	ADMITIDA	
384	QBZMWJ80UG	****369Y	8,65	EXCLUIDA	C3.6 C3.12
385	DCFL91XDFV	****161L	8,60	EXCLUIDA	C3.6 C3.12
386	JIP5RQNGX0	****947N	8,50	ADMITIDA	
387	T63C6LVGN0	****795V	8,40	EXCLUIDA	C3.1 C3.12
388	CATPZRZSC	****313D	8,40	EXCLUIDA	C3.1 C3.6 C3.12
389	7Z98XUD7UB	****458R	8,25	ADMITIDA	
390	PS96XP152V	****291R	8,20	ADMITIDA	
391	Z3ZUB23NH5	****546V	7,90	ADMITIDA	

N.º	CÓDIGO SOLICITUD	DNI	PUNTUACIÓN PROVISIONAL	ESTADO PROVISIONAL	CAUSA DE EXCLUSIÓN
392	0T1FMPZQ7W	*****346L	7,80	ADMITIDA	
393	3Q4G1T5H80	*****054S	7,70	EXCLUIDA	C3.12 C3.6
394	Y91L1DE7RY	*****585B	7,70	EXCLUIDA	C3.12
395	JVHBIAD069	*****931Z	7,55	EXCLUIDA	C3.12
396	61CJCF9BUP	*****022D	7,55	EXCLUIDA	B2.1 B2.2 B2.4 C3.12
397	3PFIZT1ENH	*****589F	7,50	ADMITIDA	
398	NRYYKXVYM9	*****472K	7,50	ADMITIDA	
399	GCPIODIZK9	*****685R	7,50	EXCLUIDA	C3.6
400	DT2FATTE06	*****225C	7,50	ADMITIDA	
401	VR0S0T775Z	*****709B	7,50	EXCLUIDA	C3.1
402	WYHB1HZGC2	*****891F	7,30	EXCLUIDA	C3.6 C3.1
403	PELVJC74SW	*****961Q	7,23	EXCLUIDA	C3.6
404	6V4FACPBCK	*****189H	7,18	ADMITIDA	
405	L4J2RJ6KI	*****106C	7,08	EXCLUIDA	B2.1 B2.4 C3.12
406	8505ELNVK4	*****190F	6,93	ADMITIDA	
407	PEFR9BN3F2	*****242J	6,85	EXCLUIDA	C3.6
408	4CHNXHTN7G	*****935W	6,60	ADMITIDA	
409	T9LB3W4ALG	*****392V	6,45	ADMITIDA	
410	8SOVAW43MO	*****781C	6,25	EXCLUIDA	C3.1 C3.6 C3.12
411	F92G6XBLY	*****079C	6,13	ADMITIDA	
412	49M70B7BAP	*****749S	6,10	ADMITIDA	
413	SSVYO1P0OG	*****075Q	6,00	EXCLUIDA	B2.2 C3.1 C3.12
414	HVDRZDGHVO	*****494N	6,00	ADMITIDA	
415	2ZR80SFFS2	*****711C	5,90	EXCLUIDA	B2.1 B2.2 B2.4 C3.12
416	J2PEX40PNA	*****642W	5,85	EXCLUIDA	B2.1 B2.2 C3.5
417	OB5QY283E2	*****331G	5,75	ADMITIDA	
418	V3VTPQY1FT	*****504B	5,70	ADMITIDA	
419	QK73FOPZD1	*****475G	5,60	EXCLUIDA	C3.6
420	FYQOM5QWKI	*****947P	5,40	EXCLUIDA	C3.6
421	GMTC0T82HF	*****662M	5,38	ADMITIDA	
422	L30C75VJ90	*****585V	5,35	EXCLUIDA	C3.12
423	WHZZ6STKNX	*****745X	5,20	EXCLUIDA	C3.12 C3.6
424	DC4NACW4EC	*****701V	5,20	EXCLUIDA	C3.6
425	RBVZDS9LBE	*****104D	5,10	ADMITIDA	
426	4YSWGXYKZ8	*****529R	4,95	ADMITIDA	
427	E87BNMSN2D	*****142F	4,90	EXCLUIDA	C3.6

N.º	CÓDIGO SOLICITUD	DNI	PUNTUACIÓN PROVISIONAL	ESTADO PROVISIONAL	CAUSA DE EXCLUSIÓN
428	DVTCH4EJZN	*****186P	4,80	EXCLUIDA	C3.6
429	LJK8ME50BE	*****398J	4,80	EXCLUIDA	B2.4 C3.12
430	P7CW9ERFTB	*****623K	4,80	ADMITIDA	
431	RP2Y5NJ9LG	*****318V	4,80	ADMITIDA	
432	FPXMVKAQV2	*****802Y	4,80	EXCLUIDA	C3.12
433	6GB70385BQ	*****568N	4,75	ADMITIDA	
434	J8JMLZWJS3	*****961K	4,50	ADMITIDA	
435	4JPD6I1K4R	*****406E	4,50	ADMITIDA	
436	D0QU3Y8V4C	*****672S	4,50	EXCLUIDA	C3.3 C3.6
437	KQWW2EJUY1	*****944P	4,50	ADMITIDA	
438	Z45ZGX12SP	*****130D	4,50	ADMITIDA	
439	M3ASJX6RLR	*****340P	4,45	EXCLUIDA	C3.12
440	WIN81FPE8A	*****758P	4,40	ADMITIDA	
441	BLY5H9SCVO	*****121H	4,30	EXCLUIDA	C3.12
442	BPUZK301Y4	*****304Y	4,25	EXCLUIDA	C3.6 C3.12
443	U16U47Y4GL	*****853C	4,25	ADMITIDA	
444	SWGWMXPAGD	*****357H	4,20	EXCLUIDA	C3.12 C3.6
445	OCUWER4ZJG	*****508Y	4,20	ADMITIDA	
446	GUIQWK7OLW	*****905M	4,15	EXCLUIDA	C3.6
447	MG2DBQGX14	*****652R	4,05	ADMITIDA	
448	EVPO8387D3	*****307L	4,00	ADMITIDA	
449	NUNZLLUDS0	*****558C	4,00	ADMITIDA	
450	FQR4NSQ59H	*****209G	4,00	ADMITIDA	
451	91M524Q1LO	*****209D	4,00	EXCLUIDA	C3.6
452	G1TQD5HIQT	*****034M	3,95	EXCLUIDA	C3.6 C3.12
453	URSKCHOYL3	*****967P	3,88	EXCLUIDA	C3.6 C3.12
454	OPF00JBR9H	*****374Z	3,80	EXCLUIDA	C3.1 C3.6 C3.12
455	OVUND5TBK5	*****558F	3,80	ADMITIDA	
456	CJVAP50TNQ	*****258K	3,75	EXCLUIDA	C3.12
457	DTZ486TXJ1	*****787R	3,75	EXCLUIDA	C3.1 C3.6
458	FTKNIDDDRA	*****632H	3,73	EXCLUIDA	B2.1 B2.2 B2.4 C3.12
459	UDP4Q4R0VU	*****269Q	3,70	EXCLUIDA	C3.12
460	XDKOJDLSID	*****042H	3,60	ADMITIDA	
461	S9XH7L81CE	*****763B	3,60	ADMITIDA	
462	8IZXPKMQFT	*****317R	3,53	ADMITIDA	
463	3DEM6WWT35	*****617S	3,50	ADMITIDA	

N.º	CÓDIGO SOLICITUD	DNI	PUNTUACIÓN PROVISIONAL	ESTADO PROVISIONAL	CAUSA DE EXCLUSIÓN
464	A8VZ3I7JA7	****416X	3,50	EXCLUIDA	C3.12
465	32MTXLH23E	****492Q	3,40	ADMITIDA	
466	OESCQF9F7C	****714K	3,40	ADMITIDA	
467	R18CU93DPF	****799A	3,25	ADMITIDA	
468	11U9HM9BII	****627Y	3,20	EXCLUIDA	C3.1 C3.6
469	7LJ9DP6NFQ	****514F	3,20	EXCLUIDA	C3.12
470	W6F64DYSQO	****612F	3,20	ADMITIDA	
471	GRX1E0CIE1	****186G	3,10	ADMITIDA	
472	YF9UDGFAXS	****469L	3,10	EXCLUIDA	C3.1 C3.6 C3.12
473	SBK1PKGVXV	****072K	3,00	EXCLUIDA	C3.1 C3.12 C3.6
474	DVC56E71NN	****695L	2,90	ADMITIDA	
475	1CJPAHJWVF	****283R	2,90	EXCLUIDA	C3.12
476	U375LP9KYK	****379J	2,88	ADMITIDA	
477	WL7V4Z2EB2	****349J	2,80	ADMITIDA	
478	NI5LF21LDR	****659S	2,78	EXCLUIDA	C3.6 C3.12
479	V47BUQTOIE	****493Y	2,70	EXCLUIDA	C3.12
480	DB77L1W0QC	****216M	2,70	EXCLUIDA	C3.6 C3.12
481	XMM4R1WPEY	****307Z	2,60	ADMITIDA	
482	O9OMXWSOKQ	****016T	2,50	ADMITIDA	
483	SD9BFQ4S1K	****990K	2,50	EXCLUIDA	C3.12
484	24T888GW25	****033D	2,50	ADMITIDA	
485	K2CBB9XVY5	****557A	2,48	ADMITIDA	
486	QNLILEM2FQ	****184R	2,42	EXCLUIDA	C3.6 C3.12
487	FREVYH4NBP	****384A	2,40	EXCLUIDA	C3.6
488	TTBL18ASMV	****470X	2,40	EXCLUIDA	C3.6 C3.12
489	M3OKMGE0UA	****255H	2,40	ADMITIDA	
490	8PJ2LNVK3	****892A	2,40	EXCLUIDA	C3.1 C3.6 C3.12
491	ZWGHHBK58F	****837K	2,40	ADMITIDA	
492	L4S1CK1HR8	****198A	2,30	EXCLUIDA	B2.1 B2.2 B2.3 B2.4 C3.12
493	BWINFWWZYH	****887X	2,25	ADMITIDA	
494	8GCKGKV92I	****398B	2,20	ADMITIDA	
495	NOIYB0N769	****001B	2,20	EXCLUIDA	C3.12
496	ZER4FC77NB	****474Y	2,10	ADMITIDA	
497	BNSMAQFD6J	****483N	1,95	EXCLUIDA	C3.6
498	QF3WDRO1BH	****144G	1,90	EXCLUIDA	C3.1 C3.6 C3.12
499	DQ8CY6M8WG	****452X	1,80	EXCLUIDA	C3.12

N.º	CÓDIGO SOLICITUD	DNI	PUNTUACIÓN PROVISIONAL	ESTADO PROVISIONAL	CAUSA DE EXCLUSIÓN
500	TZEZK9CLB1	*****727G	1,75	ADMITIDA	
501	CQS6HP6D1O	*****406T	1,63	EXCLUIDA	C3.6 C3.12
502	U88WMRJSJX	*****128B	1,60	EXCLUIDA	C3.6 C3.12
503	SLY4HLECZD	*****239P	1,60	EXCLUIDA	B2.1 B2.2 B2.4 C3.12
504	HM8LPM3BPR	*****479D	1,60	ADMITIDA	
505	GXFY4E4G9T	*****017B	1,60	EXCLUIDA	C3.12
506	5EY1R76ALA	*****312S	1,55	EXCLUIDA	C3.12
507	KX4UTWT6W2	*****421E	1,50	EXCLUIDA	C3.6 C3.12
508	IXXUP3OD24	*****546A	1,50	ADMITIDA	
509	OGRUSR2WZ5	*****872G	1,50	ADMITIDA	
510	QV81MME9OU	*****784F	1,40	ADMITIDA	
511	AEJQXBTZ64	*****232R	1,30	EXCLUIDA	C3.3 C3.12
512	4F8F4ZG14R	*****258H	1,27	ADMITIDA	
513	QU47UWSSHJ	*****916S	1,20	EXCLUIDA	C3.12
514	XBN30614BS	*****665J	1,20	ADMITIDA	
515	CBG0NHL6YM	*****806M	1,20	EXCLUIDA	B2.1 B2.2 C3.1
516	ZPD3Q4J95R	*****567L	1,20	ADMITIDA	
517	YHKKH07B3F	*****037D	1,20	ADMITIDA	
518	5WK44KP5VJ	*****564E	1,20	EXCLUIDA	C3.1 C3.12
519	Z20Y9WX25K	*****370P	1,20	ADMITIDA	
520	YWNBG4BPJB	*****281L	1,20	EXCLUIDA	C3.12
521	9BTQEJ5PZ1	*****624X	1,20	EXCLUIDA	C3.6
522	9EXJCRHHLS	*****245Y	1,20	ADMITIDA	
523	55QJHROYIP	*****502V	1,20	ADMITIDA	
524	CSEXJE08LY	*****972M	1,20	EXCLUIDA	C3.1 C3.6 C3.12
525	ZLLHCF9YUN	*****944H	1,20	ADMITIDA	
526	M98AW9JL00	*****509X	1,10	EXCLUIDA	C3.6
527	6HTAXQLFYW	*****132V	1,10	EXCLUIDA	C3.6 C3.12
528	P2EIRRDTPE	*****695Z	1,00	EXCLUIDA	C3.6 C3.12
529	6XENA99ZV	*****007Z	1,00	EXCLUIDA	C3.12 C3.6
530	8NJCQ4TJ3N	*****841A	1,00	ADMITIDA	
531	M1TWJE2S0E	*****393X	0,85	ADMITIDA	
532	OPL9YWHPE5	*****440V	0,85	ADMITIDA	
533	YOXNUQEXYP	*****692C	0,80	ADMITIDA	
534	V483PUZHUA	*****243E	0,75	ADMITIDA	
535	H02CC883U3	*****380Q	0,75	EXCLUIDA	C3.6 C3.12

N.º	CÓDIGO SOLICITUD	DNI	PUNTUACIÓN PROVISIONAL	ESTADO PROVISIONAL	CAUSA DE EXCLUSIÓN
536	OWMTODULVQ	*****819N	0,75	EXCLUIDA	C3.6
537	UL7PYWXJMU	*****561X	0,75	ADMITIDA	
538	7AZN2OM58K	*****934M	0,75	EXCLUIDA	C3.12
539	RJANF3NZAT	*****845J	0,70	EXCLUIDA	C3.12
540	3S5FDJEW9L	*****402G	0,60	ADMITIDA	
541	0OSD42QJAS	*****797V	0,60	EXCLUIDA	C3.6 C3.12
542	CY7OV8LVO0	*****924W	0,60	EXCLUIDA	B2.1 B2.2 B2.4 C3.12
543	EW605AZWRZ	*****323K	0,60	EXCLUIDA	C3.5 C3.6 C3.12
544	4BZT28LXR6	*****431F	0,60	ADMITIDA	
545	MP8ZE7GOGC	*****275W	0,50	EXCLUIDA	B2.1 B2.2 B2.4 C3.12
546	TFUYRGC5TR	*****134J	0,50	EXCLUIDA	C3.6
547	TRVS40WU4M	*****885N	0,45	EXCLUIDA	B2.1 B2.2 B2.3 B2.4 C3.1 C3.6 C3.12
548	A32O3NJCWR	*****449N	0,40	ADMITIDA	
549	4KMX02G9YI	*****299A	0,40	EXCLUIDA	B2.1 B2.2 C3.1 C3.6 C3.12
550	FRTVCTCHZI	*****282X	0,40	EXCLUIDA	C3.1
551	2MWRS3HWY0	*****736L	0,40	EXCLUIDA	C3.12
552	S7ELLU93IY	*****499H	0,40	ADMITIDA	
553	104KPB6J4A	*****082V	0,40	EXCLUIDA	B2.4 C3.6 C3.12
554	G5O19QV5NX	*****097V	0,30	EXCLUIDA	C3.1 C3.6
555	QPKK6OJ2TP	*****501L	0,30	ADMITIDA	
556	1X2O7UD147	*****136N	0,30	ADMITIDA	
557	IF3ROO3L0O	*****831Z	0,25	EXCLUIDA	C3.1 C3.6
558	4L6N8E574V	*****387C	0,20	ADMITIDA	
559	VUKZIL284K	*****198S	0,20	EXCLUIDA	C3.12 C3.6
560	0LT0JJR72T	*****356Y	0,20	ADMITIDA	
561	BR50D58XRJ	*****895H	0,20	ADMITIDA	
562	UXRP82TUZE	*****653X	0,20	EXCLUIDA	C3.12
563	3CE483NFEH	*****473Q	0,15	ADMITIDA	
564	J40J3Q5STR	*****634X	0,10	EXCLUIDA	C3.12
565	9PUA2K65YP	*****441H	0,10	ADMITIDA	
566	BAFWY49GNR	*****897M	0,10	EXCLUIDA	C3.1 C3.12
567	XBS629TZR0	*****571E	0,10	EXCLUIDA	C3.12 C3.1 C3.6
568	IWI0G3XJ3P	*****759E	0,10	EXCLUIDA	C3.6 C3.12
569	7JWI8PDVZ5	*****980N	0,00	ADMITIDA	
570	WZQ8XPCFNN	*****278W	0,00	EXCLUIDA	C3.6
571	N9UARUG24J	*****130A	0,00	EXCLUIDA	C3.1 C3.12



N.º	CÓDIGO SOLICITUD	DNI	PUNTUACIÓN PROVISIONAL	ESTADO PROVISIONAL	CAUSA DE EXCLUSIÓN
572	D8G0574QVU	****473R	0,00	EXCLUIDA	C3.12
573	F8YD6RGAWN	****893M	0,00	ADMITIDA	
574	742K180JRS	****286K	0,00	ADMITIDA	
575	2H3IQS711P	****858K	0,00	EXCLUIDA	C3.12
576	NXDX9FR07U	****318T	0,00	EXCLUIDA	B2.1 B2.2 B2.4 C3.12
577	A29B326NTS	****689Z	0,00	EXCLUIDA	C3.1 C3.12
578	DHEI9VETBO	****911N	0,00	EXCLUIDA	C3.12
579	RBTQBOIVT8	****294C	0,00	EXCLUIDA	B2.1 B2.2 B2.4 C3.1 C3.6 C3.12
580	86KN7UTKC5	****837A	0,00	EXCLUIDA	C3.1 C3.6
581	3ICGIOIJLO	****362E	0,00	EXCLUIDA	C3.1 C3.6 C3.12
582	7WLM0R4C2	****235L	0,00	ADMITIDA	
583	HZIKNC8TZO	****631A	0,00	ADMITIDA	
584	6J3CUJ81Z5	****512K	0,00	ADMITIDA	
585	S22EX6IPXH	****888T	0,00	ADMITIDA	
586	MM5NF6EYUR	****304Q	0,00	EXCLUIDA	B2.1 B2.2 B2.4 C3.12
587	9M409KPOZ9	****544G	0,00	EXCLUIDA	B2.1 B2.2 B2.4 C3.6 C3.12
588	4ICUZT212Z	****475R	0,00	EXCLUIDA	C3.6 C3.12
589	K27CP7612X	****896V	0,00	EXCLUIDA	B2.1 B2.2 B2.4 C3.6 C3.12
590	2ILVFAMOPW	****061T	0,00	EXCLUIDA	C3.1 C3.6 C3.12
591	RNQINEFKA5	****364W	0,00	ADMITIDA	
592	54AWG7SA1Y	****200T	0,00	ADMITIDA	
593	IXLEFRP7KF	****960E	0,00	EXCLUIDA	C3.6
594	P6V849LULZ	****716Y	0,00	EXCLUIDA	C3.6 C3.12
595	MEEH5196EX	****851N	0,00	EXCLUIDA	C3.6 C3.12
596	KDZHATIEJV	****059T	0,00	EXCLUIDA	C3.6
597	K2RHN8SB06	****833R	0,00	EXCLUIDA	C3.12
598	6IWCDK1AM7	****001M	0,00	ADMITIDA	
599	LSX57LQ91K	****502Y	0,00	ADMITIDA	
600	1N9O2Z5D7D	****290P	0,00	ADMITIDA	
601	D2OQQ4SBMY	****878K	0,00	ADMITIDA	
602	7JB4VO0S1Y	****062K	0,00	EXCLUIDA	C3.6
603	4WNV6ALE4G	****529G	0,00	EXCLUIDA	C3.12
604	2PCHLY614P	****796R	0,00	EXCLUIDA	C3.6
605	0IALH8D08B	****710J	0,00	ADMITIDA	
606	INTZ0FR17K	****651S	0,00	ADMITIDA	

N.º	CÓDIGO SOLICITUD	DNI	PUNTUACIÓN PROVISIONAL	ESTADO PROVISIONAL	CAUSA DE EXCLUSIÓN
607	LQQ8GC003H	*****559V	0,00	EXCLUIDA	C3.6
608	2SXEL3JDPO	****930W	0,00	EXCLUIDA	C3.1 C3.6 C3.12
609	4SAX8YO9ZA	****439K	0,00	EXCLUIDA	B2.1 B2.2 B2.4 C3.1 C3.6 C3.12
610	LF9IV09NKT	****441A	0,00	ADMITIDA	
611	HR8HTWJMTB	****117L	0,00	ADMITIDA	
612	BVLXWW0CNF	****778M	0,00	EXCLUIDA	C3.6 C3.12
613	0Y0K6D16HA	****417D	0,00	EXCLUIDA	C3.12
614	G1YVLPWH5B	****920C	0,00	EXCLUIDA	C3.1 C3.6
615	5RPRW4OXHV	****156V	0,00	EXCLUIDA	C3.12
616	0EZ9CE908M	****567Y	0,00	EXCLUIDA	C3.1 C3.6 C3.12
617	Y84OC1QXG8	****701V	0,00	ADMITIDA	
618	V4HRTY3R71	****454S	0,00	ADMITIDA	
619	LGTCM79BSU	****167R	0,00	EXCLUIDA	C3.12
620	2SWA9B9LN8	****051N	0,00	ADMITIDA	
621	KIB4NVGE8Z	****773B	0,00	EXCLUIDA	C3.6
622	TM8Y13HT0M	****378Z	0,00	EXCLUIDA	B2.1 B2.2 B2.3 B2.4 C3.6 C3.12
623	KKD6GU6BXM	****079T	0,00	EXCLUIDA	C3.1 C3.12
624	AUAG9JOIGN	****507H	0,00	ADMITIDA	
625	PYMHLAHMT	****787N	0,00	EXCLUIDA	B2.1 B2.2 B2.4 C3.6 C3.12
626	MQRT11AWVN	****853A	0,00	ADMITIDA	
627	IFJN4ZPW46	****134B	0,00	EXCLUIDA	B2.1 B2.2 B2.4 C3.6 C3.12
628	MCFSHV9TDF	****949R	0,00	EXCLUIDA	C3.1 C3.12
629	CMAGNQ1E8Q	****171N	0,00	EXCLUIDA	B2.1 B2.2 B2.4 C3.1 C3.12
630	565ZX5QAXP	****1662	0,00	EXCLUIDA	C3.12
631	PEDM69JZKN	****266N	0,00	EXCLUIDA	C3.6 C3.12
632	OP0XVVQPXF	****428S	0,00	ADMITIDA	
633	HSWDCSVJ4I	****650Z	0,00	EXCLUIDA	C3.1 C3.12
634	BNMZ5RLZEE	****929T	0,00	EXCLUIDA	C3.6
635	L9GWVA5UQX	****018N	0,00	ADMITIDA	
636	0O86F7LKHQ	****428C	0,00	ADMITIDA	
637	LLY2XAED8	****909W	0,00	ADMITIDA	
638	1OFNCJPMWV	****149V	0,00	EXCLUIDA	C3.1
639	Y468504EZT	****543R	0,00	ADMITIDA	
640	GOG02VHRNM	****015V	0,00	EXCLUIDA	C3.6 C3.12
641	NRONGOT3QG	****659X	0,00	EXCLUIDA	C3.1

N.º	CÓDIGO SOLICITUD	DNI	PUNTUACIÓN PROVISIONAL	ESTADO PROVISIONAL	CAUSA DE EXCLUSIÓN
642	JLWL72TCO8	*****433Z	0,00	EXCLUIDA	B2.4
643	2789GJET2E	*****163K	0,00	EXCLUIDA	C3.6
644	UWK4C5KF5H	*****857K	0,00	ADMITIDA	
645	MZ96YSKRJ9	*****160L	0,00	ADMITIDA	
646	719POIX2EG	*****621S	0,00	EXCLUIDA	B2.1 B2.2 B2.4 C3.12 C3.6
647	YI1D4IAWBM	*****314Y	0,00	EXCLUIDA	C3.1 C3.6 C3.12
648	344K8U2OCB	*****176H	0,00	EXCLUIDA	C3.6
649	GI7O4X4LIY	*****571J	0,00	ADMITIDA	
650	VV66B465QN	*****795R	0,00	EXCLUIDA	C3.12
651	11WWW5X1VK	*****093Z	0,00	ADMITIDA	
652	D5GE7U5S7M	*****526K	0,00	EXCLUIDA	C3.1
653	CJTQDUF5M	*****132A	0,00	ADMITIDA	
654	8YGJJUUHGW	*****133G	0,00	ADMITIDA	
655	4HUOGPAT34	*****584Y	0,00	EXCLUIDA	B2.1 B2.2
656	BRN5S8QOKD	*****755B	0,00	ADMITIDA	
657	D14HBIZP5X	*****844A	0,00	EXCLUIDA	C3.1 C3.6
658	G5CZZAFENZ	*****976W	0,00	ADMITIDA	
659	DMJDYLW6WS	*****386K	0,00	ADMITIDA	
660	6K2ORUITV3	*****146F	0,00	EXCLUIDA	C3.6 C3.12
661	S5POI84ZMB	*****843S	0,00	ADMITIDA	
662	YZ31Y936EU	*****551J	0,00	EXCLUIDA	C3.6 C3.12
663	RRJH0WGSVL	*****220W	0,00	EXCLUIDA	C3.6 C3.12
664	5I4JQMYAK6	*****708F	0,00	EXCLUIDA	C3.12
665	KK7F4BFS4U	*****987C	0,00	EXCLUIDA	C3.6
666	W5UDABAH LH	*****605B	0,00	ADMITIDA	
667	8HRU1HZ00V	*****152T	0,00	ADMITIDA	
668	JUD4PUSMYT	*****967V	0,00	EXCLUIDA	C3.12
669	WTRS3LAQ82	*****509V	0,00	EXCLUIDA	C3.12 C3.6
670	ON7CL64A7B	*****247K	0,00	EXCLUIDA	C3.6
671	2AX8PRGQJP	*****116E	0,00	EXCLUIDA	B2.1 B2.2 B2.4 C3.6 C3.12
672	PXFBHR5V9J	*****386E	0,00	ADMITIDA	
673	ATARA16XMG	*****806E	0,00	EXCLUIDA	C3.1 C3.12 C3.6
674	W19I2ILMD6	*****604A	0,00	EXCLUIDA	C3.12
675	RQWE65HIK2	*****643F	0,00	EXCLUIDA	C3.6
676	YRNVKRFDAZ	*****730B	0,00	ADMITIDA	
677	KPD5I1JQNR	*****748R	0,00	EXCLUIDA	C3.1 C3.6 C3.12

N.º	CÓDIGO SOLICITUD	DNI	PUNTUACIÓN PROVISIONAL	ESTADO PROVISIONAL	CAUSA DE EXCLUSIÓN
678	JKUV6THSH0	****486Q	0,00	EXCLUIDA	C3.12
679	LNCRY87S1G	****053N	0,00	EXCLUIDA	C3.12
680	NL69M8GR1R	****369B	0,00	EXCLUIDA	C3.6 C3.1 C3.12
681	MWA7OU3QRB	****654B	0,00	EXCLUIDA	C3.6
682	WZIN0KWWKC	****649F	0,00	ADMITIDA	
683	EIGJ2SS40N	****369P	0,00	EXCLUIDA	B2.2 C3.2 C3.6 C3.12
684	XFQ40CZ89P	****378N	0,00	ADMITIDA	
685	ROE194RCKZ	****978M	0,00	EXCLUIDA	C3.1 C3.6 C3.12
686	T520ODDDDB	****6	0,00	EXCLUIDA	B2.1 B2.2 B2.3 B2.4 C3.12
687	LBKU9C1AKP	****351K	0,00	EXCLUIDA	C3.1 C3.6
688	K229RL3ZVT	****875K	0,00	ADMITIDA	
689	2X5XN5HSFK	****751A	0,00	EXCLUIDA	C3.6 C3.12
690	Z688ZXERJL	****699C	0,00	EXCLUIDA	C3.1 C3.12
691	CSPYGE0NTA	****709Q	0,00	EXCLUIDA	C3.6
692	E8GYK1FL4N	****174Z	0,00	EXCLUIDA	C3.6 C3.12
693	UYFR3Z3WFH	****180F	0,00	EXCLUIDA	C3.1
694	ZH3YASZQNX	****222K	0,00	EXCLUIDA	C3.12
695	P81S6JOL8D	****690R	0,00	EXCLUIDA	B2.4 C3.1 C3.6
696	YAFI3MW5DE	****681L	0,00	EXCLUIDA	C3.12
697	DVEV81DINI	****281K	0,00	ADMITIDA	
698	5Y4HJYXO6I	****146P	0,00	EXCLUIDA	C3.6 C3.12 C3.1
699	HQKUWSY1W8	****603T	0,00	ADMITIDA	
700	M151C0CXGP	****583S	0,00	EXCLUIDA	C3.6
701	U4G4C3TIIC	****447P	0,00	EXCLUIDA	C3.1
702	2ZZJH2T6FY	****301L	0,00	EXCLUIDA	C3.1 C3.6 C3.12
703	N022HGICYS	****381G	0,00	EXCLUIDA	C3.12
704	JQGY3FQEQO	****899Q	0,00	ADMITIDA	
705	2XABZO6KAD	****544L	0,00	EXCLUIDA	C3.12
706	YPEGGAGHLO	****926A	0,00	ADMITIDA	
707	PZ4J588X18	****912J	0,00	EXCLUIDA	C3.6 C3.12
708	W9HS89UFCY	****744V	0,00	EXCLUIDA	B2.1 C3.12
709	8JQNK8KKVL	****664C	0,00	EXCLUIDA	B2.2 C3.6 C3.12
710	FLAHJDAYT7	****254D	0,00	EXCLUIDA	C3.1 C3.6 C3.12
711	H9KLF124Z8	****580C	0,00	EXCLUIDA	C3.6 C3.12
712	SZTDMT3OP9	****645V	0,00	EXCLUIDA	C3.1 C3.6 C3.12
713	LMUJNMOA83	****627K	0,00	ADMITIDA	

N.º	CÓDIGO SOLICITUD	DNI	PUNTUACIÓN PROVISIONAL	ESTADO PROVISIONAL	CAUSA DE EXCLUSIÓN
714	J06HQFC7K0	*****587D	0,00	EXCLUIDA	C3.6
715	8BJ3K8LE6M	****048W	0,00	EXCLUIDA	B2.4 C3.1 C3.6 C3.12
716	02GD6LHICJ	*****574Y	0,00	EXCLUIDA	C3.6 C3.12
717	AULR7LRMO5	*****972K	0,00	EXCLUIDA	C3.6 C3.12
718	GA1B9Y5QEY	*****919A	0,00	EXCLUIDA	C3.12
719	AL4KUPQC5Y	*****975V	0,00	EXCLUIDA	C3.1 C3.12
720	UO1F8FLRZV	*****256A	0,00	EXCLUIDA	B2.1 B2.2 B2.4 C3.6 C3.12
721	ER2QM9QFI9	*****336W	0,00	EXCLUIDA	C3.1 C3.6 C3.12
722	FXVEIAMRP3	*****488H	0,00	EXCLUIDA	B2.1 B2.2 B2.4 C3.6 C3.12
723	S2UPJ7JHLJ	*****347K	0,00	ADMITIDA	
724	J5O654OVBM	*****960K	0,00	ADMITIDA	
725	78TAJG1TJY	*****070N	0,00	ADMITIDA	
726	USSJTLQGG1	*****629G	0,00	EXCLUIDA	C3.1
727	YSK62NWYL7	*****583S	0,00	EXCLUIDA	C3.12
728	51X29XPPMB	*****309G	0,00	EXCLUIDA	C3.5 C3.12
729	Q1CXUUM54V	*****907M	0,00	EXCLUIDA	C3.1 C3.6 C3.12
730	894A539QVW	*****064V	0,00	ADMITIDA	
731	EBKDD7AQ4A	*****216E	0,00	EXCLUIDA	C3.6
732	JMTAA97CST	*****981T	0,00	EXCLUIDA	B2.1 B2.2 B2.4 C3.6 C3.12
733	GW051VEO01	*****590X	0,00	EXCLUIDA	C3.6 C3.12
734	QM0FFFA20Y	*****389D	0,00	EXCLUIDA	C3.6 C3.12
735	PFTJ7TMY1L	*****412W	0,00	ADMITIDA	
736	Y8HYOCQI2M	*****197S	0,00	ADMITIDA	
737	FBHHLW7CFR	*****503D	0,00	ADMITIDA	
738	J6LIZRYY4E	*****176C	0,00	ADMITIDA	
739	INYDN1ZEBD	*****186W	0,00	EXCLUIDA	C3.12
740	F6VK5UXEKJ	*****425T	0,00	ADMITIDA	
741	JFOKUKMMZ9	*****465J	0,00	EXCLUIDA	C3.6
742	FVFAI4HA00	*****604P	0,00	ADMITIDA	
743	SAJ9W2M61P	*****040X	0,00	EXCLUIDA	C3.12
744	ZB75PEUYHD	*****101M	0,00	ADMITIDA	
745	WNGZ428HE1	*****956S	0,00	EXCLUIDA	C3.6
746	WGO7E8UE4B	*****214J	0,00	EXCLUIDA	C3.12
747	0FAAD1AVSS	*****132N	0,00	ADMITIDA	
748	C5GMNP68NM	*****033T	0,00	EXCLUIDA	C3.6 C3.12

N.º	CÓDIGO SOLICITUD	DNI	PUNTUACIÓN PROVISIONAL	ESTADO PROVISIONAL	CAUSA DE EXCLUSIÓN
749	KIO9FBZ9K7	*****544W	0,00	ADMITIDA	
750	UN52G7OEDW	*****639S	0,00	EXCLUIDA	C3.7
751	BI9CQZCQVU	*****450D	0,00	ADMITIDA	
752	8CEXPV5B15	*****838C	0,00	EXCLUIDA	C3.12
753	VWKCSV8V8Z	*****919N	0,00	ADMITIDA	
754	OBKDD9ZYI	*****909Y	0,00	EXCLUIDA	C3.6
755	IN32081HHT	*****901D	0,00	EXCLUIDA	C3.6 C3.12
756	Q3J1682S8Q	*****284Y	0,00	ADMITIDA	
757	TI866ECFZ2	*****083S	0,00	EXCLUIDA	C3.1 C3.6 C3.12
758	JH3MPETG2R	*****228V	0,00	EXCLUIDA	B2.4 C3.12
759	O8E11WI0WD	*****564D	0,00	EXCLUIDA	C3.1 C3.12
760	YK4641IT42	*****387V	0,00	ADMITIDA	
761	EVHF2UETWK	*****060Z	0,00	EXCLUIDA	C3.6 C3.12





Agencia de Servicios Sociales y Dependencia de Andalucía  
**CONSEJERÍA DE IGUALDAD, POLÍTICAS SOCIALES  
 Y CONCILIACIÓN**

ANEXO II - CAUSAS EXCLUSION – ADMINISTRATIVO/A COMUNIDADES TERAPEUTICAS

CÓDIGOS BAREMACIÓN	SIGNIFICADO
<b>B2</b>	<b>INFORMACIÓN NO DECLARADA</b>
B2.1	No tener la condición de personal indefinido o indefinido no fijo en la Agencia
B2.2	No haber sido separado mediante expediente disciplinario del servicio en la Agencia o de cualquiera de las Administraciones Públicas, poderes públicos u organismos vinculados o dependientes, ya sean nacionales o extranjeros, ni hallarse en inhabilitación absoluta o especial para empleos o cargos públicos por resolución judicial. En el caso de ser nacional de otro estado, no hallarse inhabilitado o en situación equivalente ni haber sido sometido a sanción disciplinaria o equivalente que impida, en su Estado, en los mismos términos el acceso al empleo público
B2.3	Haber superado periodo de prueba para el mismo puesto al que opta en la Agencia, en el caso de haber trabajado con anterioridad en la misma
B2.4	No haber sido condenado por sentencia firme por algún delito contra la libertad e indemnidad sexual, que incluye la agresión y abuso sexual, acoso sexual, exhibicionismo y provocación sexual, prostitución y explotación sexual y corrupción de menores, así como por trata de seres humanos.
<b>C3</b>	<b>DOCUMENTOS ACREDITADOS (NO ADJUNTADOS O ERRÓNEOS)</b>
C3.1	Documento identificación
C3.2	Tarjeta residente comunitario
C3.3	Permiso de residencia y trabajo
C3.4	Certificado de discapacidad
C3.5	Informe acreditativo de la capacidad funcional
C3.6	Título/Certificado Formación Académica Oficial
C3.7	Título/Certificado Homologación
C3.12	Certificado de delitos de naturaleza sexual

## 2. Autoridades y personal

### 2.2. Oposiciones, concursos y otras convocatorias

#### CONSEJERÍA DE IGUALDAD, POLÍTICAS SOCIALES Y CONCILIACIÓN

*Resolución de 20 de febrero de 2020, de la Agencia de Servicios Sociales y Dependencia de Andalucía, por la que se aprueba, a propuesta de la Comisión de Selección, la lista provisional de personas admitidas y excluidas, con indicación de las causas de exclusión, correspondiente a la convocatoria para la constitución de bolsa de empleo externa para la cobertura temporal de puestos de Administrativa o Administrativo en la Comunidad Terapéutica de Los Palacios en Sevilla (BE1872ADLP).*

De conformidad con lo establecido en la base sexta, apartado 1, de la Resolución de 15 de enero de 2019, de la Dirección Gerencia de la Agencia de Servicios Sociales y Dependencia de Andalucía, por la que se convoca y se aprueban las bases generales y las condiciones particulares que han de regir las bolsas de empleo para las coberturas temporales de puestos, y a propuesta de la Comisión de Selección, con base en las facultades que le han sido otorgadas en la base séptima de la citada convocatoria, esta Dirección Gerencia

#### RESUELVE

Primero. Aprobar la lista provisional de personas admitidas y excluidas ordenadas de acuerdo a los puntos provisionales de la autobaremación realizada por cada candidatura, una vez comprobada la acreditación de los requisitos alegados por las personas aspirantes (Anexo I).

Segundo. Publicar, como Anexo II a la presente resolución, la codificación e información de las causas de exclusión.

Tercero. Ordenar la publicación de la referida lista provisional de personas admitidas y excluidas en la página web de la Agencia de Servicios Sociales y Dependencia de Andalucía ([www.juntadeandalucia.es/agenciadeserviciosocialesydependencia](http://www.juntadeandalucia.es/agenciadeserviciosocialesydependencia)), así como en el Boletín Oficial de la Junta de Andalucía.

Cuarto. Las personas aspirantes podrán formular alegaciones en el plazo de diez días hábiles a contar desde el día siguiente al de la publicación de la presente resolución. Si no presentan alegaciones en plazo, sus solicitudes seguirán estando admitida/excluida, no pudiendo en ningún caso subsanar la valoración de sus méritos.

Dichas alegaciones deberán presentarse por escrito en cualquiera de los Registros de la Agencia de Servicios Sociales y Dependencia de Andalucía y en el mismo día remitir dicha documentación escaneada con registro de entrada mediante correo electrónico enviado a la cuenta [alegacionesadmdrogodependencia.assda@juntadeandalucia.es](mailto:alegacionesadmdrogodependencia.assda@juntadeandalucia.es), con indicación de la Comunidad Terapéutica de referencia.

Quinto. Las alegaciones presentadas, que no tendrán carácter de recurso, serán estimadas o desestimadas mediante resolución de la Dirección Gerencia de la Agencia de Servicios Sociales y Dependencia de Andalucía por la que se declare aprobada la lista definitiva de personas que conforman la bolsa de empleo, conforme dispone la base 6.2.

Sexto. La presente resolución no admite recurso en contra por tratarse de un acto de mero trámite. De conformidad con lo establecido en el art. 112, párrafo 2 de la Ley 39/2015, de 1 de octubre, del Procedimiento Administrativo Común de las Administraciones Públicas, la oposición al mismo podrá alegarse por los interesados para su consideración en la resolución que ponga fin al procedimiento.

Sevilla, 20 de febrero de 2020.- La Directora-Gerente, Gloria Espinosa de los Monteros Novo.



Agencia de Servicios Sociales y Dependencia de Andalucía  
**CONSEJERÍA DE IGUALDAD, POLÍTICAS SOCIALES  
 Y CONCILIACIÓN**

ANEXO I – LISTA PROVISIONAL DE PERSONAS ADMITIDAS Y EXCLUIDAS (BE1872ADLP)

N.º	CÓDIGO SOLICITUD	DNI	PUNTUACIÓN PROVISIONAL	ESTADO PROVISIONAL	CAUSA DE EXCLUSIÓN
1	T0QMN67S4O	*****108E	100,00	ADMITIDA	
2	9LCTQVZGWF	*****735F	98,40	ADMITIDA	
3	VAGSYTNE4X	*****686R	78,70	ADMITIDA	
4	W9F8J4LD1N	*****800F	77,00	ADMITIDA	
5	3KG1J1NJAD	*****424Y	76,00	ADMITIDA	
6	AXLTPB80KR	*****748N	75,90	ADMITIDA	
7	WP9PNXW2TY	*****417Z	73,88	EXCLUIDA	C3.6
8	BWUY423OQ9	*****693H	73,40	EXCLUIDA	C3.12
9	USD7ZPFAA6	*****140Q	72,55	ADMITIDA	
10	7RRH4FBPO9	*****707P	72,20	ADMITIDA	
11	TUCJSCS4IH	*****947K	70,50	EXCLUIDA	C3.12
12	37QUAQ3U22	*****834S	70,50	ADMITIDA	
13	Z5NRITJG1S	*****147H	70,20	ADMITIDA	
14	JAOC1GJ45N	*****862E	70,20	ADMITIDA	
15	MO3VC6GIPQ	*****608W	69,13	EXCLUIDA	C3.6 C3.12
16	2GVZV66DNF	*****299D	67,50	EXCLUIDA	B2.4 C3.12
17	WGDQN1LJEM	*****322H	67,45	ADMITIDA	
18	S7T53VKFPF	*****813Q	65,30	EXCLUIDA	C3.6
19	1XPV9VF8QV	*****569W	65,00	EXCLUIDA	C3.12
20	6LLTCCV89I	*****562K	64,50	ADMITIDA	
21	LSS6HFLHK2	*****473W	64,40	ADMITIDA	
22	339C0CPB8T	*****345M	64,40	ADMITIDA	
23	5Z6SXY4ZDS	*****276L	64,25	ADMITIDA	
24	4O5QQMF61U	*****162E	63,20	ADMITIDA	
25	GZQ1U3CMR3	*****284H	63,00	ADMITIDA	
26	B0Q9YSSK1K	*****175H	63,00	EXCLUIDA	C3.1 C3.6
27	JBAKHRXCUM	*****801G	62,80	ADMITIDA	
28	OS3326KX51	*****937G	62,60	EXCLUIDA	C3.12
29	FJ6MEORHG9	*****246F	62,40	EXCLUIDA	C3.1 C3.6 C3.12
30	KQT41DJYGY	*****158E	61,60	ADMITIDA	
31	G02LIWW8V7	*****774R	60,70	EXCLUIDA	B2.1 B2.2 B2.4 C3.6 C3.12

N.º	CÓDIGO SOLICITUD	DNI	PUNTUACIÓN PROVISIONAL	ESTADO PROVISIONAL	CAUSA DE EXCLUSIÓN
32	MWKWJ53LVX	****060X	60,60	ADMITIDA	
33	JWRPGWZ8FC	****545T	60,60	EXCLUIDA	C3.6
34	KWR2BKAVGI	****999Z	60,30	EXCLUIDA	C3.6
35	QDCYX5LL1B	****031J	60,10	ADMITIDA	
36	JARFN3RLZZ	****465H	59,80	ADMITIDA	
37	RRDIN0IOGT	****291L	59,60	EXCLUIDA	C3.6
38	3NCLO4RSE4	****907W	59,40	ADMITIDA	
39	WKEAM9JHV9	****692S	59,10	EXCLUIDA	C3.1
40	NA8IWB1XP	****267T	59,03	EXCLUIDA	C3.12
41	2YGAF89K1K	****070F	58,90	ADMITIDA	
42	80TQGS3TE3	****504Y	57,60	ADMITIDA	
43	52PDF2UWH7	****121E	57,55	ADMITIDA	
44	A0VG2KFXQS	****522L	57,40	ADMITIDA	
45	BG0V2WFS4N	****275Z	57,33	EXCLUIDA	B2.3 B2.4 C3.12
46	4G09Z03A2C	****030A	57,30	ADMITIDA	
47	OLD7TCT8G8	****048Q	57,30	ADMITIDA	
48	HNPZNV7V7X	****110Z	56,90	ADMITIDA	
49	D6F50AQPXM	****972N	56,00	ADMITIDA	
50	5159JR3IYV	****791T	56,00	ADMITIDA	
51	RHBRWLLH0Y	****464W	55,80	ADMITIDA	
52	NJ0RRM5TPB	****996R	55,60	ADMITIDA	
53	E3PVCCFM7M	****332X	55,60	EXCLUIDA	C3.1 C3.6
54	M3RILY4P1T	****633L	55,50	ADMITIDA	
55	UIWSG52OHL	****339C	55,43	ADMITIDA	
56	3K965NX0WK	****857F	54,98	EXCLUIDA	C3.6 C3.12
57	4MAU4WN777	****801L	54,30	ADMITIDA	
58	ALLWF0AZPF	****384Y	54,20	ADMITIDA	
59	1QSIEMQKN	****573X	53,85	EXCLUIDA	C3.12
60	BFCFI1WKND	****329J	53,83	ADMITIDA	
61	94ZYJC8TPQ	****404A	53,80	ADMITIDA	
62	1QV3J3EM3E	****546R	53,65	EXCLUIDA	C3.6
63	Y1E3GTP0FO	****365X	53,40	ADMITIDA	
64	77CJ4R1477	****064H	53,40	EXCLUIDA	C3.6
65	51ETQFACAR	****220H	53,28	ADMITIDA	
66	18RCQXSCGZ	****046G	53,10	EXCLUIDA	B2.1
67	L2O2EZZHLP	****885P	53,00	ADMITIDA	

N.º	CÓDIGO SOLICITUD	DNI	PUNTUACIÓN PROVISIONAL	ESTADO PROVISIONAL	CAUSA DE EXCLUSIÓN
68	J0QU8C5LK7	****298Z	52,90	ADMITIDA	
69	OB77X6R4T1	****795M	52,80	EXCLUIDA	C3.12
70	J7IUWEB55H	****669E	52,68	ADMITIDA	
71	RRWH8XMHTN	****642J	52,50	EXCLUIDA	C3.1 C3.6
72	C4MSY8XN3N	****107F	52,40	ADMITIDA	
73	V5NWRTFQF7	****354Z	52,25	EXCLUIDA	C3.6 C3.12
74	1R3M9DM066	****434J	52,20	EXCLUIDA	C3.6
75	UA3066QQ98	****356T	52,05	ADMITIDA	
76	ILQRFI1CEU	****755H	52,03	EXCLUIDA	C3.12
77	T9CZNNHB36	****655G	52,00	EXCLUIDA	C3.5 C3.12
78	6YSX7N6IS3	****648Z	52,00	ADMITIDA	
79	3U9AKX8I83	****710J	51,75	EXCLUIDA	C3.12
80	ZY6WD0TDI9	****897D	51,58	ADMITIDA	
81	E1VWKYY6EC	****960V	51,50	ADMITIDA	
82	WUAG5JNDJS	****154J	51,20	ADMITIDA	
83	K3GGF5YBI7	****659P	51,10	ADMITIDA	
84	9I2FE771KL	****310N	50,80	ADMITIDA	
85	5OKSYBUT9G	****587Q	50,58	EXCLUIDA	C3.12 C3.6
86	5EUIFCZ0RR	****057E	50,47	ADMITIDA	
87	6NLMQWIBGK	****085J	50,40	EXCLUIDA	C3.12
88	Y3H5USIE4A	****237V	50,20	EXCLUIDA	C3.6
89	WHUC1C2406	****982G	50,20	ADMITIDA	
90	1BBAXVU23K	****807G	50,10	ADMITIDA	
91	38RGQ2RIMW	****542H	50,00	ADMITIDA	
92	L2E6POOG10	****870N	49,70	ADMITIDA	
93	13XY155SXT	****083T	49,50	ADMITIDA	
94	GOICLS77QT	****611S	49,30	ADMITIDA	
95	M8733A07E3	****456M	49,30	ADMITIDA	
96	VAMM30LVVO	****898D	49,20	ADMITIDA	
97	91YV79HU1B	****139K	49,08	ADMITIDA	
98	SDFHKLGGPI	****793T	49,03	EXCLUIDA	C3.12
99	MG7L7OZ47H	****053Z	48,90	ADMITIDA	
100	E16394T2IX	****369R	48,90	EXCLUIDA	C3.1 C3.12
101	A8PF4433GH	****377B	48,80	EXCLUIDA	C3.6 C3.12
102	VHPNA7YGYZ	****899A	48,80	EXCLUIDA	C3.1
103	Q5MDIRG2K1	****354L	48,58	ADMITIDA	



N.º	CÓDIGO SOLICITUD	DNI	PUNTUACIÓN PROVISIONAL	ESTADO PROVISIONAL	CAUSA DE EXCLUSIÓN
104	UP761NTSKM	****157R	48,28	ADMITIDA	
105	VSNXTOJSIN	****587S	48,20	ADMITIDA	
106	URINH4AZBF	****243E	48,20	EXCLUIDA	B.2.1 C3.6
107	UK2H18L6XT	****098D	48,10	ADMITIDA	
108	QFQ5N4J5O6	****074L	48,00	EXCLUIDA	C3.12
109	0CSC1CMOR2	****736L	47,70	ADMITIDA	
110	031NV46OJ8	****871R	47,20	ADMITIDA	
111	Y2HJJGOMDZ	****526L	47,20	ADMITIDA	
112	WVXBEZRJVX	****871R	47,00	ADMITIDA	
113	84O9ND4SH6	****465J	46,95	ADMITIDA	
114	DY2903QBET	****053G	46,90	EXCLUIDA	C3.12
115	QILR3C3ACC	****642P	46,80	ADMITIDA	
116	JFV3M8ZZY2	****027P	46,73	EXCLUIDA	C3.6 C3.12
117	9M0YZEA105	****755G	46,53	EXCLUIDA	C3.6
118	N3V8FOLAGV	****096Y	46,40	EXCLUIDA	C3.12
119	QBFJDVA4XJ	****623B	46,30	ADMITIDA	
120	UAF8B7JN5K	****802R	46,30	ADMITIDA	
121	23W3CLDCYX	****441Q	46,30	ADMITIDA	
122	35R49CCI0E	****210S	46,20	EXCLUIDA	C3.6
123	K5V8E12WBC	****533Y	46,10	ADMITIDA	
124	IP443GMQ4Z	****231K	46,05	ADMITIDA	
125	4Z3WBPQ2U6	****463J	45,70	ADMITIDA	
126	UHHO7M22ZW	****468Q	45,40	ADMITIDA	
127	L9QC5YXR00	****133W	45,15	ADMITIDA	
128	I6S6LZPSGJ	****067H	45,00	EXCLUIDA	C3.6 C3.12
129	59RTHBPWZB	****573E	45,00	EXCLUIDA	C3.12
130	96DQ46UYUU	****125A	45,00	EXCLUIDA	C3.12
131	NRAFFYK31C	****378R	44,80	EXCLUIDA	C3.6 C3.12
132	T845MRXOWK	****380S	44,80	ADMITIDA	
133	9I5NGTSHVH	****195T	44,70	ADMITIDA	
134	CMJKMMBNL8	****404X	44,60	ADMITIDA	
135	7RHGYT6S4E	****187H	44,50	ADMITIDA	
136	D85N3FGNNW	****447A	44,48	ADMITIDA	
137	FFGL3VF78G	****114E	44,35	EXCLUIDA	C3.6
138	JP0F376RMK	****743N	44,30	ADMITIDA	
139	NYBSPSN18W	****952J	44,30	EXCLUIDA	C3.12

N.º	CÓDIGO SOLICITUD	DNI	PUNTUACIÓN PROVISIONAL	ESTADO PROVISIONAL	CAUSA DE EXCLUSIÓN
140	YR3TNGYQB4	****260V	44,25	ADMITIDA	
141	W1J2PFZ8NJ	****113R	44,20	EXCLUIDA	C3.12 C3.6
142	WR7KU49DI2	****011X	44,20	ADMITIDA	
143	VXZHIF06ML	****776M	44,20	ADMITIDA	
144	G0XIXRRS3P	****596E	44,18	EXCLUIDA	B2.1 C3.6 C3.12
145	KYUC565MVN	****299C	44,10	ADMITIDA	
146	URLNET7RUM	****600S	43,93	EXCLUIDA	C3.6
147	IVRDJQ1A21	****344M	43,80	ADMITIDA	
148	BTB9G5F5UC	****462Q	43,70	ADMITIDA	
149	GZXSYS2XZ	****761D	43,58	EXCLUIDA	B2.4 C3.6 C3.1 C3.12
150	WEB7IK6DZS	****851Z	43,53	EXCLUIDA	C3.1 C3.6
151	N7MFHRYSPJ	****681Y	43,40	EXCLUIDA	C3.12
152	6A6D805BAD	****158S	43,35	EXCLUIDA	C3.12
153	G5G81U8CCM	****721N	43,30	EXCLUIDA	C3.12
154	M7NS2K8WJD	****283V	43,20	ADMITIDA	
155	HRDVDM47Y6	****014P	43,20	ADMITIDA	
156	QZQG8G931X	****072A	43,20	ADMITIDA	
157	99HO0VUQ7X	****566H	43,15	EXCLUIDA	C3.6
158	TJZBC8SLTE	****714Y	43,13	EXCLUIDA	C3.12
159	NVZ74UZ6N1	****192T	43,00	EXCLUIDA	C3.12
160	WGS1X6F2O1	****334F	43,00	ADMITIDA	
161	LPS18WFCMN	****725M	42,88	ADMITIDA	
162	AFYEITY6FV	****968R	42,75	ADMITIDA	
163	CMOK3553PG	****462V	42,70	EXCLUIDA	C3.12
164	JHFVYTISAH	****845N	42,60	ADMITIDA	
165	598Y1LFE0D	****219S	42,60	EXCLUIDA	C3.12 C3.6
166	68V0Z0P3UW	****491Q	42,58	EXCLUIDA	C3.12
167	0GPPX0LM3Z	****832C	42,50	EXCLUIDA	C3.6
168	2J9OP0HYQO	****033J	42,50	ADMITIDA	
169	PVY6X7JPFRR	****589S	42,40	EXCLUIDA	C3.12
170	6T1OIXNY0V	****151D	42,20	ADMITIDA	
171	F21PAL9WTT	****036L	42,20	ADMITIDA	
172	F9B86S0HM7	****422N	42,10	ADMITIDA	
173	0NNO7EXPMB	****151J	42,10	EXCLUIDA	B2.1
174	R2OEX97ZKB	****538G	42,05	EXCLUIDA	B2.4
175	T2VYI7I4CE	****714M	42,00	EXCLUIDA	C3.6

N.º	CÓDIGO SOLICITUD	DNI	PUNTUACIÓN PROVISIONAL	ESTADO PROVISIONAL	CAUSA DE EXCLUSIÓN
176	Q5C0RPHR4	****603K	41,90	EXCLUIDA	C3.12
177	65D1GSKOT0	****026F	41,88	ADMITIDA	
178	3FGRXPUIHV	****221K	41,80	ADMITIDA	
179	NO4PILW445	****993H	41,75	ADMITIDA	
180	QP70BPH6BP	****049G	41,70	EXCLUIDA	B2.1 B2.2 B2.4 C3.6 C3.5 C3.12
181	D27RYWAXZG	****524Q	41,60	EXCLUIDA	C3.6
182	8IDMCQDKZP	****176B	41,60	ADMITIDA	
183	QLGLLJY3CF	****234M	41,43	EXCLUIDA	C3.6
184	4RZVIYA91O	****643B	41,40	ADMITIDA	
185	40IGREYD6O	****509L	41,30	ADMITIDA	
186	XG0C6RX8C6	****817X	41,20	ADMITIDA	
187	8CLMMLHYG1	****669E	41,20	EXCLUIDA	C3.12
188	J2VBL1CCAM	****784Q	41,20	ADMITIDA	
189	4EG15VQPEB	****448R	41,20	EXCLUIDA	C3.1
190	TN7BNK4ECK	****729W	41,20	ADMITIDA	
191	RVRHIJLETU	****681T	41,10	ADMITIDA	
192	U5231ZUE0V	****654D	41,10	ADMITIDA	
193	DHLJH77ZLM	****507A	41,00	ADMITIDA	
194	HPDPUIMZBV	****962H	41,00	EXCLUIDA	B2.4 C3.1 C3.12
195	I14XEHDY4	****714S	40,98	ADMITIDA	
196	4F87BO75R6	****591K	40,90	EXCLUIDA	C3.12
197	DYU6HN6GAR	****155Z	40,80	EXCLUIDA	C3.6
198	0CHY2ZXCPCF	****551C	40,80	ADMITIDA	
199	JVI2XX23LF	****920X	40,80	ADMITIDA	
200	3BABIEUEB0	****355L	40,80	ADMITIDA	
201	65FKJZX31Z	****345D	40,78	EXCLUIDA	C3.6 C3.1 C3.12
202	U5P08KYSGR	****538E	40,70	ADMITIDA	
203	ZHP7NG82BQ	****018T	40,50	EXCLUIDA	C3.6
204	74YAMOXXZX	****548C	40,48	ADMITIDA	
205	CRHKMQ99Q5	****324D	40,30	ADMITIDA	
206	LBUI9LD8QD	****318X	40,30	EXCLUIDA	C3.1
207	RTGFMSLU5W	****658C	40,30	ADMITIDA	
208	76PN607AP8	****989A	40,28	ADMITIDA	
209	54P1CFHUTK	****289G	40,28	ADMITIDA	
210	3U61DM9A80	****256K	40,25	ADMITIDA	
211	E93UOAD0PW	****895P	40,20	ADMITIDA	

N.º	CÓDIGO SOLICITUD	DNI	PUNTUACIÓN PROVISIONAL	ESTADO PROVISIONAL	CAUSA DE EXCLUSIÓN
212	NA4JQDONHB	****144S	40,17	EXCLUIDA	C3.12
213	IANIOEGH9T	****446N	40,13	ADMITIDA	
214	HWL8G8FULS	****190S	40,13	ADMITIDA	
215	8YO9K48G3X	****983Y	40,10	EXCLUIDA	C3.6
216	D5ASJ8TRYT	****027M	40,00	ADMITIDA	
217	Z7I2ST67B5	****360G	40,00	EXCLUIDA	C3.12
218	1ELDMIO5Q9	****740Q	40,00	ADMITIDA	
219	IF5XUOZLA2	****414M	40,00	EXCLUIDA	C3.12
220	DBD2X2ERHQ	****410L	40,00	EXCLUIDA	C3.6 C3.12
221	SHWOWTI3WD	****242P	40,00	ADMITIDA	
222	JDK9DB4DYL	****101S	40,00	ADMITIDA	
223	RRSDRGHGXN	****020W	40,00	ADMITIDA	
224	UD4I4XRSPX	****335Y	40,00	EXCLUIDA	C3.6 C3.12
225	AJEMC11IH6	****302W	40,00	ADMITIDA	
226	SEWWKEADAJ	****465Q	40,00	EXCLUIDA	B2.1 B2.2 B2.4 C3.12 C3.6
227	MYSC4REQT6	****316F	40,00	ADMITIDA	
228	9M5V6DWWLG	****567S	40,00	ADMITIDA	
229	G0D33J752H	****859F	40,00	EXCLUIDA	C3.12
230	0RCZIU2XAV	****130G	39,48	ADMITIDA	
231	7A8KWTE9AA	****209P	39,48	EXCLUIDA	C3.12
232	84W5YU8BD2	****226R	39,25	EXCLUIDA	C3.6 C3.12
233	3HX8BMLN8Q	****485F	39,10	EXCLUIDA	C3.1 C3.6
234	K16H5TO50S	****543M	38,95	EXCLUIDA	C3.12
235	M8HJFJ6V9A	****572Y	38,88	ADMITIDA	
236	5GD2FI77D1	****729P	38,70	EXCLUIDA	C3.6
237	ZW4905CIBN	****587W	38,50	ADMITIDA	
238	U7L4PRS87P	****005D	38,40	EXCLUIDA	C3.12
239	K57798FC87	****060F	38,33	ADMITIDA	
240	H0A8MN506I	****364G	38,20	ADMITIDA	
241	7MY5I8OINP	****178Q	38,05	EXCLUIDA	C3.6
242	1WANQXD3CK	****202X	38,05	EXCLUIDA	C3.12
243	E0BR7J5ZNJ	****059X	37,80	EXCLUIDA	B2.1 B2.2 B2.4
244	66HAK8V5DQ	****546E	37,67	ADMITIDA	
245	WZ8VBO5MBJ	****101H	37,63	ADMITIDA	
246	Z1ZJN3DAR4	****538R	37,63	ADMITIDA	
247	5VN3ND1JX6	****270T	37,55	EXCLUIDA	C3.6

N.º	CÓDIGO SOLICITUD	DNI	PUNTUACIÓN PROVISIONAL	ESTADO PROVISIONAL	CAUSA DE EXCLUSIÓN
248	OROAFA002B	****948W	37,53	EXCLUIDA	C3.1 C3.6
249	YW4YFB2KWZ	****734S	37,40	EXCLUIDA	C3.1
250	JQUYFN2LX1	****411A	37,30	EXCLUIDA	C3.12
251	PQ8JCQR025	****153K	37,25	ADMITIDA	
252	MT9H4FIS7F	****285N	37,08	EXCLUIDA	C3.12
253	YRD25ROIC8	****971J	37,00	ADMITIDA	
254	WM9SVLGEKG	****434S	36,88	ADMITIDA	
255	Q092SUXFGI	****985A	36,75	ADMITIDA	
256	HQNQQD0VJ1	****413P	36,73	EXCLUIDA	C3.6
257	6W0BRGTLQD	****888L	36,65	EXCLUIDA	C3.6
258	LJV5HLZF58	****402Z	36,55	ADMITIDA	
259	TVI6R1LRUF	****483V	36,50	EXCLUIDA	C3.12
260	FJANPROC5S	****871N	36,48	EXCLUIDA	C3.1 C3.6
261	21K6OY26MO	****699X	36,45	ADMITIDA	
262	A4868O4KLO	****333V	36,38	ADMITIDA	
263	TL8LYPBM94	****892Z	36,15	EXCLUIDA	C3.6 C3.12
264	E4BGQZ96OH	****347V	35,73	ADMITIDA	
265	SC1TOSSV18	****361W	35,65	ADMITIDA	
266	HW3XHPYQNF	****285H	35,50	EXCLUIDA	C3.6
267	RTGS91XZBT	****829B	35,50	ADMITIDA	
268	0359CXHCSC	****854B	35,45	EXCLUIDA	C3.12
269	GJQKG6BRY	****620K	35,35	EXCLUIDA	C3.6
270	LQ61ZUC3I8	****073Q	35,33	ADMITIDA	
271	OU5E5HI57Z	****501K	35,20	ADMITIDA	
272	PBO6YRFH1H	****354T	35,03	EXCLUIDA	B2.1 B2.2 C3.6
273	R42A45LU9F	****507W	34,95	EXCLUIDA	C3.6
274	TN7RE86GSO	****422R	34,78	EXCLUIDA	C3.6
275	T0FRPXMH2S	****585E	34,58	EXCLUIDA	C3.6
276	FGZED7RCNV	****972L	34,20	EXCLUIDA	C3.12
277	BLUX2WS3JH	****452K	34,17	EXCLUIDA	C3.6 C3.12
278	ZZO3NZARH6	****887Q	34,10	ADMITIDA	
279	BY0IO94N3R	****272R	34,05	EXCLUIDA	C3.12
280	GPLF6AWC91	****598C	33,95	EXCLUIDA	C3.6
281	7DGPBLP6ZK	****160D	33,95	EXCLUIDA	C3.12
282	31JXT81L9I	****842E	33,63	ADMITIDA	
283	HECB2FUC4G	****879Y	33,48	ADMITIDA	

N.º	CÓDIGO SOLICITUD	DNI	PUNTUACIÓN PROVISIONAL	ESTADO PROVISIONAL	CAUSA DE EXCLUSIÓN
284	6W95ABO7HQ	****870V	33,40	ADMITIDA	
285	3INKE3UY79	****211E	33,28	ADMITIDA	
286	ZFAL101EK4	****344H	33,15	ADMITIDA	
287	MDSYWIZ5RW	****748Q	33,05	ADMITIDA	
288	6ASMM50NHF	****701R	32,95	EXCLUIDA	C3.6
289	AAOOYEA02W	****118L	32,85	ADMITIDA	
290	BKZGXLSD8X	****214V	32,80	EXCLUIDA	C3.1 C3.6
291	FEE1N7EMUL	****507E	32,75	EXCLUIDA	C3.1 C3.6
292	3JMN0E2W4G	****503R	32,70	EXCLUIDA	C3.12
293	882WWIEHBA	****391Q	32,70	EXCLUIDA	C3.12
294	7RZQ7G0Y17	****028R	32,65	ADMITIDA	
295	7RGUWHYPHK	****631F	32,65	ADMITIDA	
296	M3IEABLIOR	****571N	32,60	ADMITIDA	
297	Y72G5AT6J2	****877V	32,33	ADMITIDA	
298	ABLRP0HCW7	****576J	32,30	EXCLUIDA	C3.6 C3.12
299	9NNK259SEI	****752J	32,25	EXCLUIDA	C3.12
300	PCAICQ0K7	****710V	32,25	EXCLUIDA	C3.12
301	EDONLFT8PI	****907L	32,25	EXCLUIDA	C3.12
302	972N36EFC8	****798G	32,20	ADMITIDA	
303	13XA6TUMNE	****551R	32,05	EXCLUIDA	C3.1
304	DUT492SNS8	****188D	32,03	EXCLUIDA	C3.12
305	J09R3UYDYQ	****708B	31,88	EXCLUIDA	C3.12
306	0050OZ5DRZ	****466C	31,78	ADMITIDA	
307	F7JWJAY4AT	****931P	31,50	ADMITIDA	
308	PYTF0XAT7	****434J	31,50	EXCLUIDA	C3.6
309	0FX3I124O9	****046L	31,50	ADMITIDA	
310	PZ4HE59BDX	****151M	31,25	ADMITIDA	
311	46TZIRW683	****497Q	31,10	EXCLUIDA	C3.1 C3.6
312	YNKMNU5IT5	****051G	31,10	ADMITIDA	
313	W2H3QS2HVB	****534Q	31,05	EXCLUIDA	C3.12
314	1V4TOT6U6T	****701M	30,95	ADMITIDA	
315	ZUUNH3LUL4	****090C	30,88	ADMITIDA	
316	JID7HOQURX	****438M	30,80	ADMITIDA	
317	YQZBYE3ZSI	****527F	30,70	EXCLUIDA	C3.6 C3.12
318	1CAAENKN2G	****360L	30,65	EXCLUIDA	C3.1 C3.6 C3.12
319	06IY0JXOQZ	****052N	30,60	ADMITIDA	



N.º	CÓDIGO SOLICITUD	DNI	PUNTUACIÓN PROVISIONAL	ESTADO PROVISIONAL	CAUSA DE EXCLUSIÓN
320	NCPO1KX5TP	*****559P	30,60	ADMITIDA	
321	F79R62TW18	*****278H	30,40	EXCLUIDA	C3.6
322	GYAUGCNYHB	*****241P	30,40	EXCLUIDA	C3.6 C3.12
323	KBS4B81G63	*****226K	30,33	ADMITIDA	
324	YZIQFDNJGG	*****257X	30,28	EXCLUIDA	C3.6
325	9VIE7LH6B2	*****812A	30,23	EXCLUIDA	C3.1 C3.6 C3.12
326	R4QBUGP73C	*****122C	30,23	EXCLUIDA	C3.12
327	AU8YKO1WBT	*****598K	30,15	EXCLUIDA	C3.6 C3.12
328	S44MVARC4Y	*****010G	30,03	ADMITIDA	
329	AYTPMVCG2A	*****855D	30,00	EXCLUIDA	C3.1 C3.6 C3.12
330	0UM3HK6464	*****028Z	29,95	ADMITIDA	
331	5DLP9QBNFR	*****928B	29,88	EXCLUIDA	C3.12
332	9LNICUPM85	*****502S	29,73	EXCLUIDA	B2.1
333	IERFY92HLX	*****463T	29,70	ADMITIDA	
334	302B5LCOX4	*****587R	29,60	EXCLUIDA	C3.6
335	D8J47LI2ZL	*****304F	29,60	EXCLUIDA	C3.12
336	M9PHOR202J	*****654H	29,60	EXCLUIDA	C3.12
337	QDFA9G4GL8	*****540D	29,53	EXCLUIDA	C3.6
338	IHD4IZP97N	*****083Q	29,48	ADMITIDA	
339	9NV2XZ1UTZ	*****513C	29,25	EXCLUIDA	C3.12
340	UWCYD93W1C	*****302S	29,20	EXCLUIDA	C3.6
341	V6SRMITDM4	*****628F	29,18	EXCLUIDA	B2.2 C3.7 C3.12
342	UBTRSP5XVB	*****132J	29,15	EXCLUIDA	B2.4 C3.6
343	8X3V9HNP1R	*****371Y	28,90	ADMITIDA	
344	JROEJDETK9	*****794Z	28,85	ADMITIDA	
345	TTF1QYVC35	*****824S	28,80	EXCLUIDA	C3.12
346	YMZ7V3WFWK	*****097X	28,48	ADMITIDA	
347	5ZSR19Y786	*****673R	28,48	EXCLUIDA	C3.6
348	FYHL4ODOEB	*****474F	28,40	EXCLUIDA	C3.6 C3.12
349	US16OXNDFJ	*****705S	28,03	ADMITIDA	
350	KMP2I0M54L	*****583T	28,00	EXCLUIDA	C3.12
351	YLSDY2PS4G	*****182J	27,90	EXCLUIDA	C3.12
352	HKX8AXODJX	*****895Q	27,88	ADMITIDA	
353	WQF1B2Z0BN	*****605A	27,80	EXCLUIDA	C3.12 C3.6
354	4MRCP7GHNJ	*****849V	27,68	EXCLUIDA	C3.6
355	3KT6629QRK	*****620Q	27,53	ADMITIDA	

N.º	CÓDIGO SOLICITUD	DNI	PUNTUACIÓN PROVISIONAL	ESTADO PROVISIONAL	CAUSA DE EXCLUSIÓN
356	3JUVC4V1CA	****829Y	27,40	EXCLUIDA	C3.6 C3.12
357	CYC7BNMCJU	****583F	27,35	ADMITIDA	
358	615S2ENXD3	****260H	27,35	EXCLUIDA	C3.1 C3.6
359	NEJNLPGTBZ	****391E	27,25	EXCLUIDA	B2.1 B2.2 B2.4 C3.6 C3.12
360	5LLKWHMFEZ	****782Q	27,25	EXCLUIDA	C3.4 C3.5
361	45IG8KT8VX	****255X	27,17	EXCLUIDA	C3.6
362	WBTFEI1S0B	****177M	27,10	ADMITIDA	
363	PRU5QG0AXE	****534N	26,90	ADMITIDA	
364	NZSXUS49O2	****579L	26,75	EXCLUIDA	C3.12
365	24AME1A8OZ	****523Z	26,68	ADMITIDA	
366	XWFEPL0OQK	****833V	26,60	EXCLUIDA	C3.12
367	I5128O7WHG	****395J	26,50	ADMITIDA	
368	6FW11VZ6HW	****692T	26,45	EXCLUIDA	C3.12
369	B23ASQ1GX5	****253N	26,40	ADMITIDA	
370	SPME51BEAY	****870F	26,10	EXCLUIDA	C3.1 C3.12
371	P4U0K70LE7	****905X	26,05	ADMITIDA	
372	UX39IE12F4	****720Q	26,05	EXCLUIDA	C3.12
373	001UTE0OQG	****029R	26,03	EXCLUIDA	C3.6 C3.12
374	94SKAIBPM5	****024G	26,00	EXCLUIDA	C3.1 C3.6
375	ZEIB7MO7TT	****115E	25,85	ADMITIDA	
376	VF0UJOBZ2G	****321D	25,78	ADMITIDA	
377	KA62PIHFKP	****578G	25,73	ADMITIDA	
378	M5BO9YLF57	****053M	25,70	ADMITIDA	
379	0TM5Q88PYO	****102Q	25,58	ADMITIDA	
380	X5SPSW4PFD	****353D	25,48	ADMITIDA	
381	95H2Q3TN0I	****016G	25,40	ADMITIDA	
382	NR9U65K5WO	****962D	25,20	EXCLUIDA	C3.6 C3.12
383	DQZM7Z2RGL	****134N	25,00	ADMITIDA	
384	J3285KJLST	****481J	25,00	ADMITIDA	
385	OPXRE2816T	****556Y	24,98	EXCLUIDA	C3.6 C3.12
386	RC9HR2VDN3	****968M	24,95	ADMITIDA	
387	2E4SAH2J93	****335K	24,85	EXCLUIDA	C3.6
388	MG2J69OOYJ	****219H	24,83	ADMITIDA	
389	L0ZG36BZ2M	****544S	24,60	ADMITIDA	
390	EKNN841BKA	****829Z	24,58	EXCLUIDA	C3.6
391	IMU1WMVQPT	****074D	24,55	ADMITIDA	

N.º	CÓDIGO SOLICITUD	DNI	PUNTUACIÓN PROVISIONAL	ESTADO PROVISIONAL	CAUSA DE EXCLUSIÓN
392	Z80LLNDGO6	****027H	24,48	EXCLUIDA	C3.6 C3.12
393	LG8C1XJXL5	****727F	24,35	ADMITIDA	
394	H8U66H3LJK	****117W	24,13	ADMITIDA	
395	3MVABJRQAL	****853E	23,80	EXCLUIDA	C3.12
396	IR2QY1GZT5	****952K	23,80	EXCLUIDA	C3.6
397	R8EUWIF3YD	****763J	23,70	EXCLUIDA	B2.2 C3.6
398	7MDYPC6OOT	****789W	23,65	EXCLUIDA	C3.12
399	VFE364B779	****361D	23,65	ADMITIDA	
400	SU2GA7BQ8B	****944N	23,60	EXCLUIDA	C3.12 C3.6
401	T9O9UCHRIG	****562G	23,58	EXCLUIDA	C3.6
402	VL6J773M30	****065D	23,53	ADMITIDA	
403	7U26M0NWO6	****919N	23,50	ADMITIDA	
404	1UXG5U0UOQ	****231D	23,33	ADMITIDA	
405	24OPBYRUUM	****297X	23,30	ADMITIDA	
406	SGM4F6H0FL	****135L	23,25	ADMITIDA	
407	2D7DJ5AV5V	****107F	23,20	EXCLUIDA	C3.6 C3.12
408	6MQMDW9WND	****478G	23,20	EXCLUIDA	C3.6
409	QF5WYKRCVC	****697F	23,18	ADMITIDA	
410	H2X6K2A6GN	****658K	23,17	EXCLUIDA	C3.6
411	98T0QYTXAZ	****443G	22,88	ADMITIDA	
412	CE67LP7C7L	****864R	22,80	EXCLUIDA	C3.12
413	NIMLOG8QMC	****531D	22,80	ADMITIDA	
414	TGSB609SD2	****185Q	22,78	EXCLUIDA	B2.2 B2.4 C3.6 C3.12
415	LPVP4P0HJP	****734R	22,75	EXCLUIDA	C3.12
416	YH1UYR52IQ	****471P	22,70	EXCLUIDA	C3.6 C3.12
417	54AZVZB4JX	****406C	22,65	EXCLUIDA	C3.12
418	DCSZ1IKSP7	****011R	22,60	EXCLUIDA	C3.1
419	DQW3XVVFQ3	****846Q	22,53	EXCLUIDA	C3.12
420	KNMU879KRW	****008R	22,50	EXCLUIDA	C3.6
421	9WBW5ISL9B	****745Y	22,50	EXCLUIDA	B2.4 C3.12
422	RVIWCFDMKO	****420A	22,40	ADMITIDA	
423	TEUB4MXJ00	****153E	22,30	ADMITIDA	
424	TDPMALW2N7	****855B	22,15	EXCLUIDA	C3.12
425	F9ETS6CK7M	****373M	22,03	EXCLUIDA	C3.1 C3.6 C3.12
426	CMRQBBQIPM	****615L	22,00	ADMITIDA	
427	MODVJ396DR	****467S	21,98	EXCLUIDA	C3.6

N.º	CÓDIGO SOLICITUD	DNI	PUNTUACIÓN PROVISIONAL	ESTADO PROVISIONAL	CAUSA DE EXCLUSIÓN
428	BWQ8C83V3Z	****235S	21,88	EXCLUIDA	C3.1
429	QL88KQJ08D	****287M	21,88	EXCLUIDA	C3.12
430	S9YSMSXHGO	****484N	21,85	ADMITIDA	
431	ZZ59P4XOKU	****448G	21,78	EXCLUIDA	C3.12
432	97UU5RPBA1	****617X	21,75	EXCLUIDA	C3.12
433	3E4SE4OPQQ	****753A	21,65	EXCLUIDA	C3.1
434	E4K83R3ARD	****345F	21,60	EXCLUIDA	C3.12
435	VVU9PWEQCS	****116J	21,55	EXCLUIDA	C3.12
436	YR8U4FU7FG	****766G	21,55	EXCLUIDA	C3.12
437	LJVVG7MZA	****119N	21,50	ADMITIDA	
438	V225LRY4LX	****811W	21,38	EXCLUIDA	C3.7
439	HJED81C6MN	****510H	21,30	ADMITIDA	
440	CYVU6END7N	****692X	21,30	EXCLUIDA	C3.12
441	1E84HD4CP	****317W	21,25	EXCLUIDA	C3.6 C3.12
442	GA3C56RIRF	****403R	21,25	EXCLUIDA	C3.6
443	Q3R7FWYYTC	****575G	21,20	EXCLUIDA	C3.6
444	BF0ENLSHQ3	****912V	21,20	EXCLUIDA	C3.12
445	F08L40DUZG	****129S	21,13	EXCLUIDA	C3.12
446	V1OJWDW4BU	****083L	21,08	EXCLUIDA	B2.1 B2.2 B2.4
447	GYQAIYB1P9	****654C	20,88	EXCLUIDA	B2.1 B2.2 B2.4 C3.12
448	6CDKRHKGFV	****016K	20,85	ADMITIDA	
449	2B92YYVQTY	****858D	20,83	EXCLUIDA	C3.6
450	JZV2L7YHH7	****580X	20,70	ADMITIDA	
451	8G40W8WKHV	****296S	20,45	ADMITIDA	
452	QLDR3XKNH7	****924M	20,40	EXCLUIDA	C3.6 C3.12
453	TIS9YZSAYN	****926D	20,38	EXCLUIDA	C3.12
454	Y73091KF1G	****192T	20,25	ADMITIDA	
455	9JGXO721RE	****632A	20,25	EXCLUIDA	C3.12
456	664GU5VY55	****973A	20,25	ADMITIDA	
457	3IY5QMYJ2C	****939X	20,20	ADMITIDA	
458	L35QR331MT	****586A	20,18	ADMITIDA	
459	RU5T0K21VY	****534N	20,08	EXCLUIDA	B2.1 B2.2
460	2VUJDMHSGQ	****854B	20,00	ADMITIDA	
461	MIC6O30DQ1	****214L	19,98	ADMITIDA	
462	LV7VLOO3OV	****717V	19,80	EXCLUIDA	C3.6
463	A7FH91YGLB	****987Z	19,77	ADMITIDA	

N.º	CÓDIGO SOLICITUD	DNI	PUNTUACIÓN PROVISIONAL	ESTADO PROVISIONAL	CAUSA DE EXCLUSIÓN
464	79IVXMKS2L	****669E	19,60	ADMITIDA	
465	4FTBI4L5RO	****377S	19,52	EXCLUIDA	C3.12
466	RAWV31D4RK	****007C	19,35	ADMITIDA	
467	THJA6H69ZF	****682N	19,25	ADMITIDA	
468	RQKKEDYDDE	****397Q	19,20	ADMITIDA	
469	OX8ZSQGZAZ	****874J	19,20	ADMITIDA	
470	X7UDIJO406	****974Q	19,20	EXCLUIDA	C3.12
471	BFIDASUPK9	****665Q	19,00	EXCLUIDA	C3.12
472	3ZTD9UMAT8	****021N	18,98	ADMITIDA	
473	62YQNTW663	****986W	18,93	EXCLUIDA	C3.1
474	W8DETEVCX	****660P	18,80	ADMITIDA	
475	EBYMFUBYM7	****352A	18,75	EXCLUIDA	C3.12
476	MKQGI5MNY0	****998T	18,75	ADMITIDA	
477	DU3CSJ1QON	****576A	18,60	ADMITIDA	
478	AJ8QD78XPY	****259J	18,55	EXCLUIDA	B2.2 C3.6 C3.12
479	042Z1HHNK4	****919L	18,33	ADMITIDA	
480	7EVJTN0MCV	****370G	18,20	ADMITIDA	
481	A2NNDXBREB	****545X	18,18	ADMITIDA	
482	SKPX BUTFD7	****134P	18,02	EXCLUIDA	B2.2 C3.12 C3.6
483	5JZA7B4H7C	****097H	17,95	ADMITIDA	
484	R3CJPEUMN7	****250Y	17,93	ADMITIDA	
485	00CN1Y6ZDZ	****630Z	17,77	EXCLUIDA	C3.6
486	X5B6FY44D8	****333V	17,75	ADMITIDA	
487	LFNQJW45B4	****460N	17,75	ADMITIDA	
488	FA5OIDJ4KS	****374B	17,70	ADMITIDA	
489	3Y7197G9FC	****756G	17,68	ADMITIDA	
490	YQ312U77H1	****962Z	17,50	EXCLUIDA	C3.12
491	RD8GVKC917	****644R	17,50	EXCLUIDA	B2.4 C3.1 C3.1 C3.6 C3.12
492	667SS44BYF	****509J	17,40	EXCLUIDA	C3.6 C3.12
493	CY6XZ8H5RK	****504P	17,33	EXCLUIDA	C3.6 C3.12
494	1U4PF1ICEF	****870J	17,20	ADMITIDA	
495	ZB4G4IUCRX	****346Z	17,20	EXCLUIDA	C3.6
496	W63H8SXQEP	****186C	17,10	ADMITIDA	
497	OSAUEEQ07Y	****688Y	17,10	EXCLUIDA	C3.6 C3.12
498	8CH7DIKXYI	****428P	16,88	EXCLUIDA	C3.12
499	STFRNKXWA9	****924M	16,85	EXCLUIDA	C3.12

N.º	CÓDIGO SOLICITUD	DNI	PUNTUACIÓN PROVISIONAL	ESTADO PROVISIONAL	CAUSA DE EXCLUSIÓN
500	QSUTH6THRN	****707R	16,85	ADMITIDA	
501	B1EYI14LSS	****073A	16,60	EXCLUIDA	C3.1 C3.12 C3.6
502	EJ0L47G6Z2	****721Z	16,60	ADMITIDA	
503	COKGOSSILT	****359Z	16,60	EXCLUIDA	C3.6
504	NIDN1NBA4O	****351G	16,52	EXCLUIDA	C3.12
505	TZTFQADA0U	****830Q	16,50	ADMITIDA	
506	IO18EI2CCB	****122N	16,50	EXCLUIDA	C3.12
507	BL5GJPISU6	****993C	16,45	EXCLUIDA	C3.6 C3.12
508	F5JUBLTA82	****701K	16,38	ADMITIDA	
509	TQVLS942S3	****523Z	16,35	EXCLUIDA	C3.12
510	Y2IHSPJY7Q	****707Y	16,33	ADMITIDA	
511	K7DD2WKLPH	****678G	16,25	ADMITIDA	
512	FCLCSCVYM8	****686H	16,25	ADMITIDA	
513	CMLKZURV3I	****260V	16,15	ADMITIDA	
514	TJMBPVJJ6O	****847B	16,13	EXCLUIDA	C3.12
515	X0TGKFKTK0	****095J	15,93	ADMITIDA	
516	LXM834GZB8	****093R	15,85	ADMITIDA	
517	LCHI35IWSO	****992C	15,85	ADMITIDA	
518	6WCAIFVTN6	****125K	15,83	ADMITIDA	
519	K5CG1VKSWK	****504A	15,80	EXCLUIDA	C3.1 C3.6 C3.12
520	LJGN01TWQZ	****808V	15,80	ADMITIDA	
521	9Z2ER3MRKB	****126C	15,80	EXCLUIDA	C3.6 C3.12
522	FBK5ZYOWNF	****554A	15,75	EXCLUIDA	C3.6 C3.12
523	49AHYVEP73	****795R	15,70	EXCLUIDA	C3.12
524	R5U8EZ6PJP	****088M	15,70	EXCLUIDA	C3.12
525	JEC19JWR69	****822E	15,68	EXCLUIDA	C3.6
526	UB8O8TINXL	****730Q	15,53	EXCLUIDA	C3.6
527	BQ013ZMSB6	****552Z	15,50	EXCLUIDA	C3.12
528	5ZLK6XPU9T	****116R	15,43	EXCLUIDA	C3.12
529	31845Z2ET2	****312F	15,40	EXCLUIDA	C3.1 C3.6
530	2AORT0IS38	****654Q	15,40	ADMITIDA	
531	9LR2UF1X8R	****244C	15,25	ADMITIDA	
532	SIAQUCHLQ3	****866E	15,20	ADMITIDA	
533	B734IQMCTN	****490X	15,08	EXCLUIDA	C3.1 C3.6 C3.12
534	GK85PVGYEJ	****730Q	15,05	ADMITIDA	
535	4JASDN2KK0	****522L	14,90	ADMITIDA	



N.º	CÓDIGO SOLICITUD	DNI	PUNTUACIÓN PROVISIONAL	ESTADO PROVISIONAL	CAUSA DE EXCLUSIÓN
536	S2DAUEWYJ9	****134M	14,83	ADMITIDA	
537	GPGJ4P4JMH	****194M	14,80	EXCLUIDA	C3.12
538	FDYHMUMVVW	****634P	14,60	ADMITIDA	
539	JG00BUGZLL	****736K	14,58	ADMITIDA	
540	S6Z1D640ER	****327B	14,53	ADMITIDA	
541	VYD0211LJK	****582J	14,50	EXCLUIDA	B2.1 B2.2 C3.12
542	Z66QFQ6C4G	****048A	14,50	ADMITIDA	
543	SUVBOHUWYG	****952F	14,50	ADMITIDA	
544	1EFO679EGP	****861T	14,50	ADMITIDA	
545	K1KEPWYFBA	****715R	14,40	EXCLUIDA	C3.12
546	RC0RLAWZ7C	****503A	14,30	ADMITIDA	
547	X3DVJJP65Q	****624L	14,03	ADMITIDA	
548	WL92R69PI4	****548G	14,00	ADMITIDA	
549	06RQXTLNZ6	****888J	13,90	EXCLUIDA	C3.12
550	RWRSRGG8J8	****813C	13,90	EXCLUIDA	C3.12
551	OAWL6S1VUA	****319B	13,75	ADMITIDA	
552	F6NY4FWB69	****431F	13,75	ADMITIDA	
553	BNJJN3TM3M	****246Z	13,50	EXCLUIDA	C3.1 C3.6
554	PF7N61BVRE	****166J	13,35	ADMITIDA	
555	340LQ2IKH0	****432P	13,10	ADMITIDA	
556	EPHVAWXPZ2	****544Q	13,10	ADMITIDA	
557	UJT8Y0FUDO	****661R	12,90	EXCLUIDA	C3.12
558	LIJCYRZTY6	****231M	12,90	ADMITIDA	
559	7UI2LCDIJF	****955R	12,78	ADMITIDA	
560	OVWW4RR8OG	****889E	12,70	ADMITIDA	
561	KTATH7TXR4	****880A	12,60	EXCLUIDA	B2.1 B2.2 B2.3 C3.6
562	86ZZD77THF	****945F	12,60	EXCLUIDA	B2.1 B2.2 C3.6 C3.12
563	UQ8J1890D9	****575Z	12,50	EXCLUIDA	C3.7 C3.1
564	OWDMZ2CWF8	****802G	12,50	EXCLUIDA	C3.12
565	T0YQCJJGID	****795F	12,45	EXCLUIDA	C3.6
566	LIYV8FRFVD	****002L	12,40	EXCLUIDA	C3.6
567	P437IW59LZ	****209K	12,40	ADMITIDA	
568	R7WJ65X1CM	****425J	12,40	ADMITIDA	
569	QP2LGO5C5S	****399J	12,33	ADMITIDA	
570	A4ZOVJ04V3	****910X	12,30	ADMITIDA	
571	BL1E3SRJ7U	****549S	12,28	ADMITIDA	

N.º	CÓDIGO SOLICITUD	DNI	PUNTUACIÓN PROVISIONAL	ESTADO PROVISIONAL	CAUSA DE EXCLUSIÓN
572	RCIQ4VY1UE	****139A	12,25	ADMITIDA	
573	LIMSSLQSDG	****740M	12,20	EXCLUIDA	C3.1 C3.12
574	047WOYZIXE	****218Y	12,10	EXCLUIDA	C3.6 C3.12
575	1NK15CR2L0	****969H	12,10	EXCLUIDA	C3.1
576	HIXVOPJOIW	****108K	12,00	ADMITIDA	
577	DXO17L8C1S	****998H	12,00	ADMITIDA	
578	FQCKQFS94B	****338X	11,85	ADMITIDA	
579	56ZWS3AL43	****446T	11,80	EXCLUIDA	C3.12 C3.1 C3.6
580	M2EWO75LTQ	****601V	11,68	EXCLUIDA	B2.1
581	ZKDO3JKUF8	****541E	11,65	ADMITIDA	
582	8LG318CJCP	****784K	11,65	EXCLUIDA	B2.1 C3.6 C3.12
583	S4Z6KL5Y5T	****639S	11,63	EXCLUIDA	C3.12
584	FY3T4BTCYY	****879T	11,63	EXCLUIDA	C3.6 C3.12
585	GD2U3KJO2P	****898N	11,60	EXCLUIDA	C3.12
586	NRZ9SPH089	****682J	11,60	ADMITIDA	
587	E0HY1YXDR0	****705F	11,60	ADMITIDA	
588	PHZJ4VLH7N	****494V	11,53	EXCLUIDA	C3.6
589	V357CB9NXI	****954T	11,50	EXCLUIDA	B2.1 B2.2 B2.4 C3.12
590	IWSU8V1QF8	****989F	11,45	EXCLUIDA	C3.12
591	N7418L4988	****344L	11,45	ADMITIDA	
592	QGEFFFD0TY	****613R	11,40	EXCLUIDA	C3.6
593	CADBCYU9UM	****112H	11,30	EXCLUIDA	C3.6 C3.12
594	EDQMY9I8EM	****406T	11,30	ADMITIDA	
595	2XKA65F0XB	****765D	11,30	EXCLUIDA	C3.12
596	21J03FG8X6	****566D	11,18	ADMITIDA	
597	Y1VBBYBICN	****097H	11,10	ADMITIDA	
598	8MJ21P8Z6H	****447Z	11,10	ADMITIDA	
599	W35MGXLAU0	****761Y	11,00	EXCLUIDA	C3.6
600	XZ3FUFXLZC	****012X	11,00	ADMITIDA	
601	CRBZO3B87J	****155W	10,80	ADMITIDA	
602	VFRIHDN4W4	****243L	10,80	EXCLUIDA	B2.1 B2.2 B2.4 C3.12 C3.1 C3.7
603	300CY4DLEW	****928B	10,70	ADMITIDA	
604	9WU5GVVQW4	****832D	10,58	EXCLUIDA	B2.1 B2.2 B2.4 C3.12
605	DT3X7PN24P	****239N	10,55	ADMITIDA	
606	CW28KVAYZ6	****223E	10,55	ADMITIDA	
607	SSIMIUT2EI	****854B	10,55	ADMITIDA	

N.º	CÓDIGO SOLICITUD	DNI	PUNTUACIÓN PROVISIONAL	ESTADO PROVISIONAL	CAUSA DE EXCLUSIÓN
608	KUT9A5XGSG	****332G	10,53	ADMITIDA	
609	IDF7V2LP51	****953K	10,50	EXCLUIDA	C3.1
610	IW47U0DXDK	****542T	10,50	ADMITIDA	
611	PX49W7YX1S	****682R	10,40	EXCLUIDA	C3.6
612	ETUBCY829L	****072L	10,35	EXCLUIDA	C3.6
613	66MB65FQP7	****440V	10,30	ADMITIDA	
614	P6DPWH4QFD	****974Q	10,18	ADMITIDA	
615	RBWI82KTHA	****116Q	10,00	ADMITIDA	
616	Q7ODSJOZ4T	****062S	9,80	EXCLUIDA	C3.6
617	T1G0R9V40B	****707X	9,75	EXCLUIDA	C3.5 C3.12
618	0K0AGWUFJW	****713C	9,73	ADMITIDA	
619	9A16VYX3DS	****573Z	9,70	ADMITIDA	
620	45X960CL19	****015W	9,63	EXCLUIDA	C3.6 C3.12
621	VCK49TL51B	****207R	9,60	ADMITIDA	
622	H880VTVVA0	****653Z	9,60	ADMITIDA	
623	WN470B23XY	****188W	9,60	EXCLUIDA	C3.1 C3.6
624	AOCJK9LMLL	****003V	9,50	EXCLUIDA	C3.6
625	2XAX27Z8D1	****909L	9,35	EXCLUIDA	B2.1 B2.2 B2.4 C3.12
626	URHS36P7IA	****752J	9,30	ADMITIDA	
627	CX8F6MPJ3D	****160Z	9,30	EXCLUIDA	C3.1 C3.6 C3.12
628	48HUDXULCK	****866Y	9,25	EXCLUIDA	C3.6 C3.1
629	F6BESOSCQ2	****666B	9,15	ADMITIDA	
630	ON0438HGU4	****746D	9,10	EXCLUIDA	C3.6 C3.12
631	PTVAPVHC7T	****509L	9,10	EXCLUIDA	C3.1
632	6TW5PNG08G	****970Y	9,00	EXCLUIDA	C3.12 C3.6
633	SDQO054T67	****080C	9,00	EXCLUIDA	C3.12
634	CBSAGP88P2	****065N	8,93	ADMITIDA	
635	95ATQGD73X	****628Y	8,90	EXCLUIDA	C3.12
636	HZ8RGQXNQZ	****892Q	8,90	ADMITIDA	
637	QLCCDY77K0	****692M	8,90	EXCLUIDA	C3.1
638	I18CGM7P3D	****497D	8,85	ADMITIDA	
639	51TZ1RG43B	****097L	8,78	EXCLUIDA	C3.6
640	UNVFPKQ913	****035B	8,75	ADMITIDA	
641	GNA77AX7SM	****968L	8,75	ADMITIDA	
642	QAH83LHLPX	****101S	8,75	EXCLUIDA	C3.12
643	7S642XH8YS	****020Y	8,70	EXCLUIDA	C3.6 C3.12

N.º	CÓDIGO SOLICITUD	DNI	PUNTUACIÓN PROVISIONAL	ESTADO PROVISIONAL	CAUSA DE EXCLUSIÓN
644	X1I1J3QWUV	****872B	8,68	ADMITIDA	
645	QBZMWJ80UG	****369Y	8,65	EXCLUIDA	C3.6 C3.12
646	8MIECDW3K0	****255T	8,45	EXCLUIDA	C3.12
647	ILY1GOATZZ	****155L	8,43	ADMITIDA	
648	T63C6LVGN0	****795V	8,40	EXCLUIDA	C3.1 C3.12
649	CATPZRZSC	****313D	8,40	EXCLUIDA	C3.1 C3.6 C3.12
650	DDP4IH63LB	****812W	8,35	ADMITIDA	
651	DBCBJDT71Q	****472H	8,35	EXCLUIDA	C3.12
652	WXA1P3T9FC	****867F	8,30	ADMITIDA	
653	7Z98XUD7UB	****458R	8,25	ADMITIDA	
654	PS96XP152V	****291R	8,20	ADMITIDA	
655	H1JPKNC9VO	****763T	8,13	EXCLUIDA	B2.4 C3.12
656	A01EQ45K5R	****230M	8,03	EXCLUIDA	B2.3 B2.4 C3.12
657	Z3ZUB23NH5	****546V	7,90	ADMITIDA	
658	PFV3JZEO3B	****287Q	7,80	EXCLUIDA	C3.5
659	B186GFUVC1	****969Y	7,80	ADMITIDA	
660	0T1FMPZQ7W	****346L	7,80	ADMITIDA	
661	KSRS8D9Y5F	****111V	7,70	EXCLUIDA	C3.6 C3.12
662	C51KGG5M6K	****331S	7,70	EXCLUIDA	C3.6
663	30URGK42YG	****679E	7,70	ADMITIDA	
664	JVHBIAD069	****931Z	7,55	EXCLUIDA	C3.12
665	3PFIZT1ENH	****589F	7,50	ADMITIDA	
666	VBTHSGRWTD	****857X	7,50	EXCLUIDA	C3.6 C3.12
667	NRYYKXVYM9	****472K	7,50	ADMITIDA	
668	S08RO21ANT	****852S	7,50	ADMITIDA	
669	438X4EOA1X	****401Z	7,50	ADMITIDA	
670	GCPIODIZK9	****685R	7,50	EXCLUIDA	C3.6
671	DT2FATTE06	****225C	7,50	ADMITIDA	
672	ONTU8OOFCE	****966Y	7,50	EXCLUIDA	C3.12
673	0DHFWDFML6	****118H	7,50	ADMITIDA	
674	VR0S0T775Z	****709B	7,50	EXCLUIDA	C3.1
675	87CCJKSMH4	****206W	7,40	EXCLUIDA	B2.1 B2.2 B2.4 C3.12
676	TRMP3V5Z9D	****760C	7,38	ADMITIDA	
677	LW5JCVPT8	****693N	7,33	EXCLUIDA	C3.12
678	R89GQS7DJP	****516T	7,20	EXCLUIDA	C3.6
679	QVKOLVX5GQ	****236C	7,15	ADMITIDA	

N.º	CÓDIGO SOLICITUD	DNI	PUNTUACIÓN PROVISIONAL	ESTADO PROVISIONAL	CAUSA DE EXCLUSIÓN
680	6T8I73Y51W	****823T	7,13	ADMITIDA	
681	XWB77UEZFH	****738C	7,10	ADMITIDA	
682	8505ELNVK4	****190F	6,93	ADMITIDA	
683	HFO5X3J7SU	****374T	6,83	EXCLUIDA	C3.12
684	G8QC7C5MGD	****552L	6,70	EXCLUIDA	B2.4 C3.6 C3.12
685	UA77OV0VIU	****410H	6,60	ADMITIDA	
686	A64A81PLMA	****999K	6,50	EXCLUIDA	C3.12
687	T9LB3W4ALG	****392V	6,45	ADMITIDA	
688	0OYTMVFXN0	****614C	6,43	ADMITIDA	
689	PKGIF4XM3O	****211E	6,40	ADMITIDA	
690	DSNB2YWYMG	****491Q	6,30	ADMITIDA	
691	YZZGCRJ13B	****076X	6,20	EXCLUIDA	C3.6
692	WZVDY7JQPI	****377L	6,15	ADMITIDA	
693	F92G6XBXY	****079C	6,13	ADMITIDA	
694	49M70B7BAP	****749S	6,10	ADMITIDA	
695	HVDRZDGHVO	****494N	6,00	ADMITIDA	
696	2ZR80SFFS2	****711C	5,90	EXCLUIDA	B2.1 B2.2 B2.4 C3.12
697	YODFPRCGT5	****542S	5,90	EXCLUIDA	C3.6 C3.12
698	LJU04GT55S	****732D	5,85	EXCLUIDA	C3.6
699	J2PEX40PNA	****642W	5,85	EXCLUIDA	B2.1 B2.2 C3.5
700	OB5QY283E2	****331G	5,75	ADMITIDA	
701	9NWMQ7WRFK	****784S	5,70	EXCLUIDA	C3.1 C3.6
702	V3VTPQY1FT	****504B	5,70	ADMITIDA	
703	27CKBDGBXQ	****435X	5,70	ADMITIDA	
704	QK73FOPZD1	****475G	5,60	EXCLUIDA	C3.6
705	JUNG44RTAP	****546M	5,55	EXCLUIDA	C3.6
706	EZA9IRNWFZ	****419L	5,50	ADMITIDA	
707	WMK3QK8E3K	****419K	5,40	ADMITIDA	
708	JY24TQRZK2	****132W	5,40	EXCLUIDA	C3.1 C3.6 C3.12
709	FYQOM5QWKI	****947P	5,40	EXCLUIDA	C3.6
710	56950PZ0N5	****648P	5,38	ADMITIDA	
711	GMTC0T82HF	****662M	5,38	ADMITIDA	
712	L30C75VJ90	****585V	5,35	EXCLUIDA	C3.12
713	WHZZ6STKNX	****745X	5,20	EXCLUIDA	C3.12 C3.6
714	DC4NACW4EC	****701V	5,20	EXCLUIDA	C3.6
715	RBVZDS9LBE	****104D	5,10	ADMITIDA	

N.º	CÓDIGO SOLICITUD	DNI	PUNTUACIÓN PROVISIONAL	ESTADO PROVISIONAL	CAUSA DE EXCLUSIÓN
716	VJD0GL1IOH	****710E	5,10	EXCLUIDA	C3.1 C3.6
717	IG9915W8IL	****329Q	5,10	ADMITIDA	
718	4YSWGXYKZ8	****529R	4,95	ADMITIDA	
719	07IJA7OAX	****993B	4,90	ADMITIDA	
720	DVTCH4EJZN	****186P	4,80	EXCLUIDA	C3.6
721	LJK8ME50BE	****398J	4,80	EXCLUIDA	B2.4 C3.12
722	43RLUT2JEQ	****294A	4,80	EXCLUIDA	C3.6
723	RP2Y5NJ9LG	****318V	4,80	ADMITIDA	
724	5UUY723TD4	****048B	4,78	EXCLUIDA	C3.6 C3.12
725	6GB70385BQ	****568N	4,75	ADMITIDA	
726	EPD26OZK48	****527B	4,63	EXCLUIDA	C3.6 C3.12
727	A76DU2W8LU	****072A	4,50	EXCLUIDA	C3.12
728	AZXDHK79W8	****046D	4,50	EXCLUIDA	C3.1
729	KQWW2EJUY1	****944P	4,50	ADMITIDA	
730	M3ASJX6RLR	****340P	4,45	EXCLUIDA	C3.12
731	WIN81FPE8A	****758P	4,40	ADMITIDA	
732	U16U47Y4GL	****853C	4,25	ADMITIDA	
733	VAOXU6L1L9	****651A	4,20	EXCLUIDA	C3.1 C3.6 C3.12
734	OCUWER4ZJG	****508Y	4,20	ADMITIDA	
735	GUIQWK7OLW	****905M	4,15	EXCLUIDA	C3.6
736	MG2DBQGX14	****652R	4,05	ADMITIDA	
737	FQR4NSQ59H	****209G	4,00	ADMITIDA	
738	E1TK91OYQZ	****993W	4,00	EXCLUIDA	C3.6
739	HK00V7NHS5	****386Z	4,00	EXCLUIDA	C3.1 C3.6 C3.12
740	91M524Q1LO	****209D	4,00	EXCLUIDA	C3.6
741	LOSIU5ZHOS	****126T	3,98	ADMITIDA	
742	DTZ486TXJ1	****787R	3,75	EXCLUIDA	C3.1 C3.6
743	B166QCD440	****140K	3,75	EXCLUIDA	B2.3 B2.4 C3.12
744	21OU11MDE2	****131D	3,75	EXCLUIDA	C3.1 C3.12
745	UDP4Q4R0VU	****269Q	3,70	EXCLUIDA	C3.12
746	RXYP8WYG32	****315H	3,68	ADMITIDA	
747	MG9TEGRA2H	****813H	3,60	EXCLUIDA	C3.12
748	0UXN82HVUN	****219W	3,60	EXCLUIDA	C3.1 C3.6 C3.12
749	OIO0PW51MA	****638P	3,60	EXCLUIDA	C3.12
750	810FUJRU89	****419L	3,60	EXCLUIDA	B2.1 B2.2 B2.4 C3.12
751	XDKOJDLSD	****042H	3,60	ADMITIDA	



N.º	CÓDIGO SOLICITUD	DNI	PUNTUACIÓN PROVISIONAL	ESTADO PROVISIONAL	CAUSA DE EXCLUSIÓN
752	S9XH7L81CE	****763B	3,60	ADMITIDA	
753	3DEM6WWT35	****617S	3,50	ADMITIDA	
754	7CAW38EAEJ	****285C	3,50	EXCLUIDA	C3.12
755	A8VZ3I7JA7	****416X	3,50	EXCLUIDA	C3.12
756	4OP3MNIJBC	****911W	3,50	EXCLUIDA	C3.12
757	32MTXLH23E	****492Q	3,40	ADMITIDA	
758	OESCQF9F7C	****714K	3,40	ADMITIDA	
759	R18CU93DPF	****799A	3,25	ADMITIDA	
760	11U9HM9BII	****627Y	3,20	EXCLUIDA	C3.1 C3.6
761	7LJ9DP6NFQ	****514F	3,20	EXCLUIDA	C3.12
762	W6F64DYSQO	****612F	3,20	ADMITIDA	
763	7QC38E3VKN	****791C	3,20	EXCLUIDA	C3.1 C3.6 C3.12
764	FYMY7X1AQ8	****301B	3,13	EXCLUIDA	C3.6
765	IZ2TD3MBY8	****313J	3,13	EXCLUIDA	B2.1 C3.1
766	TQXAUAZYEP	****868J	3,13	EXCLUIDA	B2.1 B2.2 B2.3 B2.4 C3.6 C3.12
767	9AYAVPZBTR	****252E	3,13	EXCLUIDA	C3.12
768	GRX1E0CIE1	****186G	3,10	ADMITIDA	
769	YF9UDGFAXS	****469L	3,10	EXCLUIDA	C3.1 C3.6 C3.12
770	KADA4T134Y	****156L	3,05	ADMITIDA	
771	5L0R80F4UV	****956Z	3,00	EXCLUIDA	C3.12 C3.1
772	8OUMUXE8BZ	****901Q	3,00	EXCLUIDA	C3.1
773	SBK1PKGVXV	****072K	3,00	EXCLUIDA	C3.1 C3.12 C3.6
774	4RXQDGDAML	****910A	3,00	ADMITIDA	
775	W3EUJ0NA3Z	****372Z	3,00	ADMITIDA	
776	DVC56E71NN	****695L	2,90	ADMITIDA	
777	SP2EHG4FA5	****058K	2,85	ADMITIDA	
778	10O3HDK5ZI	****442Y	2,80	EXCLUIDA	C3.12
779	6GYH57J7FT	****803L	2,80	EXCLUIDA	C3.1 C3.6 C3.12
780	7LI613U0NK	****222X	2,75	ADMITIDA	
781	X22IKNG7UM	****443M	2,70	EXCLUIDA	C3.12
782	CT15PJOBIT	****709R	2,70	EXCLUIDA	C3.1 C3.6
783	V47BUQTOIE	****493Y	2,70	EXCLUIDA	C3.12
784	DB77L1W0QC	****216M	2,70	EXCLUIDA	C3.6 C3.12
785	674REKPWD8	****263A	2,63	ADMITIDA	
786	8J6CF9LISW	****764D	2,63	EXCLUIDA	C3.12
787	2Q4VI96BQU	****726N	2,60	EXCLUIDA	C3.6

N.º	CÓDIGO SOLICITUD	DNI	PUNTUACIÓN PROVISIONAL	ESTADO PROVISIONAL	CAUSA DE EXCLUSIÓN
788	7PL0L9DTHU	****487S	2,60	EXCLUIDA	C3.12
789	IFONKCAAT6	****529M	2,60	EXCLUIDA	C3.12
790	XZJ3300W8K	****286S	2,50	ADMITIDA	
791	O9OMXWSOKQ	****016T	2,50	ADMITIDA	
792	ZCPDPH8VJG	****990J	2,50	EXCLUIDA	C3.5
793	0RC6YVU8PI	****876X	2,50	EXCLUIDA	C3.6
794	SD9BFQ4S1K	****990K	2,50	EXCLUIDA	C3.12
795	24T888GW25	****033D	2,50	ADMITIDA	
796	K2CBB9XVY5	****557A	2,48	ADMITIDA	
797	ED49EGSV7I	****992R	2,48	EXCLUIDA	C3.6
798	C3P808QWWC	****119M	2,45	EXCLUIDA	C3.6
799	XBBCNLLCNJ	****639A	2,45	EXCLUIDA	C3.6
800	QNLILEM2FQ	****184R	2,42	EXCLUIDA	C3.6 C3.12
801	UYPBQJXEI4	****471E	2,40	EXCLUIDA	B2.1
802	M3OKMGE0UA	****255H	2,40	ADMITIDA	
803	8PJ2LNVKK3	****892A	2,40	EXCLUIDA	C3.1 C3.6 C3.12
804	ZWGHHBK58F	****837K	2,40	ADMITIDA	
805	J9TJJNNRET	****295C	2,40	EXCLUIDA	C3.1
806	NFXJI4L5Z7	****134X	2,40	EXCLUIDA	C3.1 C3.12
807	BE6PWOXWRV	****781R	2,38	EXCLUIDA	C3.6
808	L4S1CK1HR8	****198A	2,30	EXCLUIDA	B2.1 B2.2 B2.3 B2.4 C3.12
809	FUG7Q9RT09	****585T	2,25	EXCLUIDA	C3.1 C3.12 C3.6
810	BWINFWWZYH	****887X	2,25	ADMITIDA	
811	4KFLL387WQ	****949G	2,20	ADMITIDA	
812	PPBAHXQLU0	****536Y	2,20	ADMITIDA	
813	8GCKGKV92I	****398B	2,20	ADMITIDA	
814	WROV5030UX	****182K	2,13	EXCLUIDA	C3.1 C3.12
815	E3SODD0LXL	****909J	2,05	EXCLUIDA	C3.6 C3.12
816	VYRTC1199R	****373Z	2,00	EXCLUIDA	C3.12
817	UOSMX01LN9	****902W	2,00	EXCLUIDA	C3.6 C3.12
818	G9YHMISZ0N	****605J	2,00	EXCLUIDA	C3.1 C3.6 C3.12
819	S1W0UEZIP8	****579J	2,00	EXCLUIDA	C3.12
820	1GL8AXO8P7	****837L	2,00	EXCLUIDA	B2.1 B2.2 B2.4 C3.12
821	BNSMAQFD6J	****483N	1,95	EXCLUIDA	C3.6
822	RVL4DP15W2	****278G	1,95	EXCLUIDA	C3.1
823	QF3WDRO1BH	****144G	1,90	EXCLUIDA	C3.1 C3.6 C3.12

N.º	CÓDIGO SOLICITUD	DNI	PUNTUACIÓN PROVISIONAL	ESTADO PROVISIONAL	CAUSA DE EXCLUSIÓN
824	3PUKP21B83	****355K	1,90	EXCLUIDA	C3.6 C3.12
825	DQ8CY6M8WG	****452X	1,80	EXCLUIDA	C3.12
826	ALB49IEOXJ	****080H	1,80	EXCLUIDA	C3.6 C3.12
827	TZEZK9CLB1	****727G	1,75	ADMITIDA	
828	BKXVVAMA3F	****279C	1,70	EXCLUIDA	C3.12
829	0429QF2IVJ	****383Y	1,60	ADMITIDA	
830	T4MH92E3TY	****054X	1,60	EXCLUIDA	C3.6 C3.12
831	U88WWRJSJX	****128B	1,60	EXCLUIDA	C3.6 C3.12
832	SLY4HLECZD	****239P	1,60	EXCLUIDA	B2.1 B2.2 B2.4 C3.12
833	4IO2SUP7WJ	****688Y	1,60	ADMITIDA	
834	HM8LPM3BPR	****479D	1,60	ADMITIDA	
835	GXFY4E4G9T	****017B	1,60	EXCLUIDA	C3.12
836	YMAXWEEPFI	****889X	1,50	ADMITIDA	
837	LY52T32OJW	****902G	1,50	ADMITIDA	
838	6BZV4JIF0Y	****404A	1,50	EXCLUIDA	C3.1
839	IXXUP3OD24	****546A	1,50	ADMITIDA	
840	LYWNSOC3I	****924K	1,50	ADMITIDA	
841	ZO50REJW8G	****003V	1,50	EXCLUIDA	C3.12
842	OGRUSR2WZ5	****872G	1,50	ADMITIDA	
843	C3A09L27XA	****558K	1,40	EXCLUIDA	C3.1
844	YVIHZ4ARDC	****487P	1,35	EXCLUIDA	C3.6 C3.12
845	4F8F4ZG14R	****258H	1,27	ADMITIDA	
846	DMVBXK92JU	****623L	1,20	EXCLUIDA	B2.2 C3.6
847	CBG0NHL6YM	****806M	1,20	EXCLUIDA	B2.1 B2.2 C3.1
848	CMZFP8BG16	****509N	1,20	EXCLUIDA	C3.1
849	ZPD3Q4J95R	****567L	1,20	ADMITIDA	
850	YHKKH07B3F	****037D	1,20	ADMITIDA	
851	Z20Y9WX25K	****370P	1,20	ADMITIDA	
852	B6OFWUI742	****933M	1,20	EXCLUIDA	C3.1 C3.6 C3.12
853	YWNBG4BPJB	****281L	1,20	EXCLUIDA	C3.12
854	4W5T414GGX	****514Z	1,20	ADMITIDA	
855	55QJHROYIP	****502V	1,20	ADMITIDA	
856	530ARD9V80	****577P	1,20	EXCLUIDA	B2.2 C3.12
857	M98AW9JL00	****509X	1,10	EXCLUIDA	C3.6
858	VU0IQET4BP	****350M	1,10	EXCLUIDA	C3.7
859	6HTAXQLFYW	****132V	1,10	EXCLUIDA	C3.6 C3.12

N.º	CÓDIGO SOLICITUD	DNI	PUNTUACIÓN PROVISIONAL	ESTADO PROVISIONAL	CAUSA DE EXCLUSIÓN
860	P2EIRRDTPE	****695Z	1,00	EXCLUIDA	C3.6 C3.12
861	6XENA99ZFV	****007Z	1,00	EXCLUIDA	C3.12 C3.6
862	6U2MJ56LN1	****798N	0,90	ADMITIDA	
863	GMFOENR3JH	****954W	0,90	EXCLUIDA	C3.12 C3.6
864	3ZDN4EZLSQ	****289F	0,90	EXCLUIDA	B2.1 B2.2 B2.4 C3.12
865	M1TWJE2S0E	****393X	0,85	ADMITIDA	
866	OPL9YWHP E5	****440V	0,85	ADMITIDA	
867	YOXNUQEXYP	****692C	0,80	ADMITIDA	
868	XK2FPWNYE6	****522S	0,80	ADMITIDA	
869	6Q0H3OV1ZV	****895M	0,80	EXCLUIDA	C3.1 C3.6 C3.12
870	0KIXOO1DM3	****684F	0,78	EXCLUIDA	C3.6 C3.12
871	H02CC883U3	****380Q	0,75	EXCLUIDA	C3.6 C3.12
872	OWMTODULVQ	****819N	0,75	EXCLUIDA	C3.6
873	UWDVB5FH6S	****904M	0,75	ADMITIDA	
874	UL7PYWXJMU	****561X	0,75	ADMITIDA	
875	2OIA2VOE1Y	****087D	0,70	ADMITIDA	
876	1QFIEVN344	****099R	0,70	EXCLUIDA	C3.6
877	RJANF3NZAT	****845J	0,70	EXCLUIDA	C3.12
878	63CK7XWIOW	****462F	0,60	EXCLUIDA	B2.1 B2.2 B2.4 C3.12
879	N031DSHDMZ	****402R	0,60	EXCLUIDA	C3.6
880	ZUP1PJJRJ4	****404Q	0,60	ADMITIDA	
881	0OSD42QJAS	****797V	0,60	EXCLUIDA	C3.6 C3.12
882	AX3AW4G5XN	****468K	0,60	ADMITIDA	
883	4BZT28LXR6	****431F	0,60	ADMITIDA	
884	CN6CP1ILMU	****028F	0,50	EXCLUIDA	C3.12
885	MP8ZE7GOGC	****275W	0,50	EXCLUIDA	B2.1 B2.2 B2.4 C3.12
886	LF0DGBULC9	****454N	0,50	EXCLUIDA	C3.6
887	TFUYRGC5TR	****134J	0,50	EXCLUIDA	C3.6
888	1H03Z2ZFSZ	****217X	0,50	EXCLUIDA	C3.12
889	A32O3NJCWR	****449N	0,40	ADMITIDA	
890	VKSBCANXLN	****361G	0,40	EXCLUIDA	C3.12
891	S7ELLU93IY	****499H	0,40	ADMITIDA	
892	598HS7TIKD	****938M	0,30	EXCLUIDA	C3.12
893	6IYER46PN3	****228R	0,30	EXCLUIDA	C3.12
894	1X2O7UD147	****136N	0,30	ADMITIDA	
895	IF3ROO3L00	****831Z	0,25	EXCLUIDA	C3.1 C3.6

N.º	CÓDIGO SOLICITUD	DNI	PUNTUACIÓN PROVISIONAL	ESTADO PROVISIONAL	CAUSA DE EXCLUSIÓN
896	O4QL2IWJGR	****940B	0,25	ADMITIDA	
897	4L6N8E574V	****387C	0,20	ADMITIDA	
898	VUKZIL284K	****198S	0,20	EXCLUIDA	C3.12 C3.6
899	0LT0JJR72T	****356Y	0,20	ADMITIDA	
900	JT59MMWHIY	****955S	0,20	EXCLUIDA	C3.1 C3.12
901	UXRP82TUZE	****653X	0,20	EXCLUIDA	C3.12
902	3CE483NFEH	****473Q	0,15	ADMITIDA	
903	J40J3Q5STR	****634X	0,10	EXCLUIDA	C3.12
904	BAFWY49GNR	****897M	0,10	EXCLUIDA	C3.1 C3.12
905	N9UARUG24J	****130A	0,00	EXCLUIDA	C3.1 C3.12
906	F8YD6RGAWN	****893M	0,00	ADMITIDA	
907	VBC24P8F1D	****201D	0,00	ADMITIDA	
908	MMIQ91L9SQ	****265P	0,00	EXCLUIDA	C3.6 C3.12
909	742K180JRS	****286K	0,00	ADMITIDA	
910	2H3IQS711P	****858K	0,00	EXCLUIDA	C3.12
911	0X6S1PUDJL	****059V	0,00	ADMITIDA	
912	NXDX9FR07U	****318T	0,00	EXCLUIDA	B2.1 B2.2 B2.4 C3.12
913	W8XSWOLRTP	****024W	0,00	EXCLUIDA	C3.6 C3.1
914	0MKZ8S6SS7	****818N	0,00	EXCLUIDA	C3.6
915	RBTQBOIVT8	****294C	0,00	EXCLUIDA	B2.1 B2.2 B2.4 C3.1 C3.6 C3.12
916	NIJLBCQ58B	****812H	0,00	EXCLUIDA	B2.4 C3.12
917	AA9K7JHGCG	****471Q	0,00	EXCLUIDA	C3.6
918	7WLM0R4C2	****235L	0,00	ADMITIDA	
919	928MHF5DPX	****337K	0,00	ADMITIDA	
920	6J3CUJ81Z5	****512K	0,00	ADMITIDA	
921	CV49I5QHXX	****349J	0,00	EXCLUIDA	C3.6 C3.12
922	XY22C4GZ7H	****102M	0,00	EXCLUIDA	C3.12
923	O2Q8HRJLKE	****344K	0,00	ADMITIDA	
924	FKJ7GMYJ2C	****932L	0,00	EXCLUIDA	C3.1 C3.6 C3.12
925	CA8YOVZKGO	****473W	0,00	ADMITIDA	
926	MM5NF6EYUR	****304Q	0,00	EXCLUIDA	B2.1 B2.2 B2.4 C3.12
927	1EZAHLZIJ7	****974S	0,00	EXCLUIDA	B2.1 C3.12
928	CHSJ4HWQJG	****820M	0,00	ADMITIDA	
929	K27CP7612X	****896V	0,00	EXCLUIDA	B2.1 B2.2 B2.4 C3.6 C3.12
930	2ILVFAMOPW	****061T	0,00	EXCLUIDA	C3.1 C3.6 C3.12
931	IJEFF89HPY	****256E	0,00	ADMITIDA	

N.º	CÓDIGO SOLICITUD	DNI	PUNTUACIÓN PROVISIONAL	ESTADO PROVISIONAL	CAUSA DE EXCLUSIÓN
932	RNQINEFKA5	****364W	0,00	ADMITIDA	
933	ECUXNTD26X	****719C	0,00	ADMITIDA	
934	KDZHATIEJV	****059T	0,00	EXCLUIDA	C3.6
935	K2RHN8SB06	****833R	0,00	EXCLUIDA	C3.12
936	6IWCDK1AM7	****001M	0,00	ADMITIDA	
937	LSX57LQ91K	****502Y	0,00	ADMITIDA	
938	1N9O2Z5D7D	****290P	0,00	ADMITIDA	
939	O06C50H6HD	****617Y	0,00	EXCLUIDA	C3.6
940	LBR6IQ87FX	****718K	0,00	ADMITIDA	
941	8D7PFHO93I	****816S	0,00	EXCLUIDA	C3.1 C3.12
942	LDNAWK6S69	****629W	0,00	ADMITIDA	
943	7JB4VO0S1Y	****062K	0,00	EXCLUIDA	C3.6
944	O11MOQCIJ4	****954D	0,00	ADMITIDA	
945	4WNV6ALE4G	****529G	0,00	EXCLUIDA	C3.12
946	2PCHLY614P	****796R	0,00	EXCLUIDA	C3.6
947	XW8IK7K6HA	****059V	0,00	EXCLUIDA	C3.6
948	LQQ8GC003H	****559V	0,00	EXCLUIDA	C3.6
949	4SAX8YO9ZA	****439K	0,00	EXCLUIDA	B2.1 B2.2 B2.4 C3.1 C3.6 C3.12
950	LF9IV09NKT	****441A	0,00	ADMITIDA	
951	HR8HTWJMTB	****117L	0,00	ADMITIDA	
952	FAPXO4QIJ	****942E	0,00	EXCLUIDA	C3.1 C3.6
953	0Y0K6D16HA	****417D	0,00	EXCLUIDA	C3.12
954	HKYLEQZLFE	****877C	0,00	EXCLUIDA	B2.1 B2.2 B2.4 C3.1 C3.6 C3.12
955	LMVS1N1MUK	****979W	0,00	ADMITIDA	
956	G1YVLPHW5B	****920C	0,00	EXCLUIDA	C3.1 C3.6
957	O0R26AW8K3	****153W	0,00	EXCLUIDA	C3.12
958	5RPRW4OXHV	****156V	0,00	EXCLUIDA	C3.12
959	0EZ9CE908M	****567Y	0,00	EXCLUIDA	C3.1 C3.6 C3.12
960	SJOHZUHEL9	****472A	0,00	ADMITIDA	
961	5ACML5AT0A	****556D	0,00	EXCLUIDA	C3.12
962	LGTCM79BSU	****167R	0,00	EXCLUIDA	C3.12
963	E1OR4UBBIO	****236R	0,00	EXCLUIDA	C3.12
964	2SWA9B9LN8	****051N	0,00	ADMITIDA	
965	VC7XO0K1KP	****416V	0,00	ADMITIDA	
966	DLWL3766CN	****206G	0,00	EXCLUIDA	C3.1 C3.6 C3.12
967	KIB4NVGE8Z	****773B	0,00	EXCLUIDA	C3.6



N.º	CÓDIGO SOLICITUD	DNI	PUNTUACIÓN PROVISIONAL	ESTADO PROVISIONAL	CAUSA DE EXCLUSIÓN
968	TM8Y13HTOM	****378Z	0,00	EXCLUIDA	B2.1 B2.2 B2.3 B2.4 C3.6 C3.12
969	CCHOYXMBUL	****422T	0,00	EXCLUIDA	C3.12
970	0H7TUN8OAL	****488C	0,00	EXCLUIDA	C3.1 C3.6 C3.12
971	KKD6GU6BXM	****079T	0,00	EXCLUIDA	C3.1 C3.12
972	MQRT11AWVN	****853A	0,00	ADMITIDA	
973	IFJN4ZPW46	****134B	0,00	EXCLUIDA	B2.1 B2.2 B2.4 C3.6 C3.12
974	96LVVN4JTE	****330L	0,00	EXCLUIDA	C3.6
975	RZ7Y1KQOTH	****070H	0,00	EXCLUIDA	C3.12
976	PEDM69JZKN	****266N	0,00	EXCLUIDA	C3.6 C3.12
977	0547AHI3OU	****075K	0,00	EXCLUIDA	C3.12
978	TXA7R796LO	****987Y	0,00	EXCLUIDA	B2.2
979	ZO0ATLSOLH	****559C	0,00	ADMITIDA	
980	F54NEUNVLK	****511E	0,00	EXCLUIDA	C3.1 C3.12
981	HSWDCSVJ4I	****650Z	0,00	EXCLUIDA	C3.1 C3.12
982	BNMZ5RLZEE	****929T	0,00	EXCLUIDA	C3.6
983	L9GWVA5UQX	****018N	0,00	ADMITIDA	
984	2SGLG4NUMR	****091C	0,00	EXCLUIDA	C3.12
985	005KP9DHEN	****018V	0,00	EXCLUIDA	B2.1 B2.2 C3.6 C3.12
986	Z13TF5C9U5	****357H	0,00	EXCLUIDA	B2.1 C3.12
987	LLYJ2XAED8	****909W	0,00	ADMITIDA	
988	1OFNCJPMaw	****149V	0,00	EXCLUIDA	C3.1
989	Y468504EZT	****543R	0,00	ADMITIDA	
990	GOG02VHRNM	****015V	0,00	EXCLUIDA	C3.6 C3.12
991	2GO7P0662E	****052Q	0,00	EXCLUIDA	B2.4 C3.6 C3.12
992	JLWL72TCO8	****433Z	0,00	EXCLUIDA	B2.4
993	2789GJET2E	****163K	0,00	EXCLUIDA	C3.6
994	9TEBR1DWR3	****462Z	0,00	ADMITIDA	
995	S4DZNLDB9	****052G	0,00	EXCLUIDA	C3.1 C3.12
996	LKJ95PYGHU	****867V	0,00	ADMITIDA	
997	DJAPH8KLZK	****138H	0,00	EXCLUIDA	B2.4 C3.12
998	719POIX2EG	****621S	0,00	EXCLUIDA	B2.1 B2.2 B2.4 C3.12 C3.6
999	Y11D4IAWBM	****314Y	0,00	EXCLUIDA	C3.1 C3.6 C3.12
1000	LVT7BDVU4U	****555E	0,00	EXCLUIDA	C3.6 C3.12
1001	344K8U2OCB	****176H	0,00	EXCLUIDA	C3.6
1002	90BO0Q8S2J	****072C	0,00	EXCLUIDA	C3.6 C3.12

N.º	CÓDIGO SOLICITUD	DNI	PUNTUACIÓN PROVISIONAL	ESTADO PROVISIONAL	CAUSA DE EXCLUSIÓN
1003	GI7O4X4LIY	*****571J	0,00	ADMITIDA	
1004	11WWW5X1VK	*****093Z	0,00	ADMITIDA	
1005	D5GE7U5S7M	*****526K	0,00	EXCLUIDA	C3.1
1006	CJTQQU5F5M	*****132A	0,00	ADMITIDA	
1007	8YGJJUUHGW	*****133G	0,00	ADMITIDA	
1008	BRN5S8QOKD	*****755B	0,00	ADMITIDA	
1009	C8T725ZO5Z	*****455C	0,00	EXCLUIDA	B2.4 C3.1 C3.6 C3.12
1010	J9LSKP56NX	*****881J	0,00	ADMITIDA	
1011	NN7FNMCC40	*****120T	0,00	ADMITIDA	
1012	D14HBIZP5X	*****844A	0,00	EXCLUIDA	C3.1 C3.6
1013	G5CZZAFENZ	*****976W	0,00	ADMITIDA	
1014	XWE51E6BTB	*****159R	0,00	EXCLUIDA	B2.1 B2.2 B2.4 C3.12 C3.1
1015	DMJDYLW6WS	*****386K	0,00	ADMITIDA	
1016	S5POI84ZMB	*****843S	0,00	ADMITIDA	
1017	RRJH0WGSLV	*****220W	0,00	EXCLUIDA	C3.6 C3.12
1018	5I4JQMYAK6	*****708F	0,00	EXCLUIDA	C3.12
1019	KK7F4BFS4U	*****987C	0,00	EXCLUIDA	C3.6
1020	58IIL2968G	*****346V	0,00	EXCLUIDA	B2.2
1021	W5UDABAHLH	*****605B	0,00	ADMITIDA	
1022	8HRU1HZ00V	*****152T	0,00	ADMITIDA	
1023	N3LIOY83CR	*****517R	0,00	EXCLUIDA	C3.12 C3.5
1024	65H3SIGYCH	*****315D	0,00	EXCLUIDA	C3.6 C3.12
1025	W19I2ILMD6	*****604A	0,00	EXCLUIDA	C3.12
1026	RQWE65HIK2	*****643F	0,00	EXCLUIDA	C3.6
1027	YRNVKRFDAZ	*****730B	0,00	ADMITIDA	
1028	KPD5I1JQNR	*****748R	0,00	EXCLUIDA	C3.1 C3.6 C3.12
1029	RIA1ZO591C	*****875G	0,00	EXCLUIDA	C3.12
1030	6PVPOPOZKV	*****317T	0,00	EXCLUIDA	C3.6
1031	JKUV6THSH0	*****486Q	0,00	EXCLUIDA	C3.12
1032	XRJJV4VDIY	*****056N	0,00	EXCLUIDA	C3.1
1033	Q1B4BO0WV4	*****996X	0,00	EXCLUIDA	C3.6 C3.12
1034	Y5SHTVI4BX	*****512N	0,00	ADMITIDA	
1035	LNCRY87S1G	*****053N	0,00	EXCLUIDA	C3.12
1036	RT24B9JKOA	*****294J	0,00	EXCLUIDA	C3.6
1037	JDN1IE2FFD	*****545K	0,00	EXCLUIDA	B2.1 B2.2 B2.4 C3.12
1038	MWA7OU3QRB	*****654B	0,00	EXCLUIDA	C3.6

N.º	CÓDIGO SOLICITUD	DNI	PUNTUACIÓN PROVISIONAL	ESTADO PROVISIONAL	CAUSA DE EXCLUSIÓN
1039	WZIN0KWWKC	****649F	0,00	ADMITIDA	
1040	3K23FCLMQI	****819F	0,00	ADMITIDA	
1041	EIGJ2SS40N	****369P	0,00	EXCLUIDA	B2.2 C3.2 C3.6 C3.12
1042	B2MOTJYRAO	****849H	0,00	ADMITIDA	
1043	IQR08CS0Z3	****946L	0,00	EXCLUIDA	C3.1 C3.6 C3.12
1044	WEF8X0QJAP	****039N	0,00	EXCLUIDA	B2.1 B2.2 B2.4 C3.12 C3.6
1045	ROE194RCKZ	****978M	0,00	EXCLUIDA	C3.1 C3.6 C3.12
1046	GKVZ6Q6SCV	****263J	0,00	EXCLUIDA	C3.1 C3.6 C3.12
1047	T520ODDDDB	****6	0,00	EXCLUIDA	B2.1 B2.2 B2.3 B2.4 C3.12
1048	LBKU9C1AKP	****351K	0,00	EXCLUIDA	C3.1 C3.6
1049	HY2MF9G34K	****241D	0,00	EXCLUIDA	C3.6
1050	0SXS99H25I	****850T	0,00	EXCLUIDA	C3.6 C3.12
1051	Z688ZXERJL	****699C	0,00	EXCLUIDA	C3.1 C3.12
1052	CSPYGE0NTA	****709Q	0,00	EXCLUIDA	C3.6
1053	E8GYK1FL4N	****174Z	0,00	EXCLUIDA	C3.6 C3.12
1054	H31JXNM2EK	****169J	0,00	ADMITIDA	
1055	ZH3YASZQNX	****222K	0,00	EXCLUIDA	C3.12
1056	2YA2S9FBP3	****880Y	0,00	ADMITIDA	
1057	SIQPD0ZPWP	****931B	0,00	EXCLUIDA	C3.6
1058	DVEV81DINI	****281K	0,00	ADMITIDA	
1059	5Y4HJYXO6I	****146P	0,00	EXCLUIDA	C3.6 C3.12 C3.1
1060	HQKUWSY1W8	****603T	0,00	ADMITIDA	
1061	U4G4C3TIIC	****447P	0,00	EXCLUIDA	C3.1
1062	2ZZJH2T6FY	****301L	0,00	EXCLUIDA	C3.1 C3.6 C3.12
1063	Q057AL3MVD	****831A	0,00	EXCLUIDA	C3.12
1064	N022HGICYS	****381G	0,00	EXCLUIDA	C3.12
1065	JQGY3FQEQO	****899Q	0,00	ADMITIDA	
1066	QNME5WCSIM	****072A	0,00	EXCLUIDA	C3.12
1067	2XABZO6KAD	****544L	0,00	EXCLUIDA	C3.12
1068	YPEGGAGHLO	****926A	0,00	ADMITIDA	
1069	W9HS89UFCY	****744V	0,00	EXCLUIDA	B2.1 C3.12
1070	8JQNK8KKVL	****664C	0,00	EXCLUIDA	B2.2 C3.6 C3.12
1071	JKLS26OTXW	****646A	0,00	EXCLUIDA	C3.12
1072	UU7L872JFQ	****968B	0,00	EXCLUIDA	C3.6 C3.12
1073	DWPQ6S51LQ	****304P	0,00	EXCLUIDA	C3.6 C3.12
1074	D029VLW661	****057S	0,00	EXCLUIDA	B2.1 B2.2 B2.4 C3.6

N.º	CÓDIGO SOLICITUD	DNI	PUNTUACIÓN PROVISIONAL	ESTADO PROVISIONAL	CAUSA DE EXCLUSIÓN
					C3.12
1075	LMUJNMOA83	****627K	0,00	ADMITIDA	
1076	3VX3A8ESJY	****088Y	0,00	EXCLUIDA	B2.1
1077	J06HQFC7K0	****587D	0,00	EXCLUIDA	C3.6
1078	8BJ3K8LE6M	****048W	0,00	EXCLUIDA	B2.4 C3.1 C3.6 C3.12
1079	UJQHF1JG6K	****247V	0,00	EXCLUIDA	C3.12
1080	1WY2EKTKUY	****163L	0,00	EXCLUIDA	C3.6
1081	AULR7LRMO5	****972K	0,00	EXCLUIDA	C3.6 C3.12
1082	YKNK1VXK5V	****681M	0,00	ADMITIDA	
1083	GA1B9Y5QEY	****919A	0,00	EXCLUIDA	C3.12
1084	TGFJGELUMQ	****657Z	0,00	ADMITIDA	
1085	LXA12D4AJB	****562W	0,00	ADMITIDA	
1086	8LJ5CI2QWO	****541V	0,00	EXCLUIDA	B2.1 B2.2 B2.4 C3.1 C3.12
1087	S2UPJ7JHLJ	****347K	0,00	ADMITIDA	
1088	CJ34RLC0CV	****062Z	0,00	ADMITIDA	
1089	J5O654OVBM	****960K	0,00	ADMITIDA	
1090	BJU5DB0QJ8	****682R	0,00	EXCLUIDA	C3.1 C3.6 C3.12
1091	78TAJG1TJY	****070N	0,00	ADMITIDA	
1092	5Q56QYCUN9	****403C	0,00	ADMITIDA	
1093	ISTBA1IUOS	****423M	0,00	ADMITIDA	
1094	USSJTLQGG1	****629G	0,00	EXCLUIDA	C3.1
1095	YSK62NWYL7	****583S	0,00	EXCLUIDA	C3.12
1096	51X29XPPMB	****309G	0,00	EXCLUIDA	C3.5 C3.12
1097	9QMV95JORH	****833C	0,00	EXCLUIDA	C3.1 C3.6 C3.12
1098	Q1CXUUM54V	****907M	0,00	EXCLUIDA	C3.1 C3.6 C3.12
1099	EBKDD7AQ4A	****216E	0,00	EXCLUIDA	C3.6
1100	UV0VKZ2O7F	****180G	0,00	EXCLUIDA	C3.7 C3.12
1101	JMTAA97CST	****981T	0,00	EXCLUIDA	B2.1 B2.2 B2.4 C3.6 C3.12
1102	ZLM919KFED	****677A	0,00	EXCLUIDA	C3.1 C3.12
1103	15CBST6AXL	****378A	0,00	ADMITIDA	
1104	QM0FFFA20Y	****389D	0,00	EXCLUIDA	C3.6 C3.12
1105	PFTJ7TMY1L	****412W	0,00	ADMITIDA	
1106	7EB5SXL02M	****288B	0,00	ADMITIDA	
1107	HECCBC4TX6	****721L	0,00	ADMITIDA	
1108	Y8HYOCQI2M	****197S	0,00	ADMITIDA	
1109	J6LIZRYY4E	****176C	0,00	ADMITIDA	

N.º	CÓDIGO SOLICITUD	DNI	PUNTUACIÓN PROVISIONAL	ESTADO PROVISIONAL	CAUSA DE EXCLUSIÓN
1110	P2FN4D60TR	****890V	0,00	EXCLUIDA	B2.1 B2.2 B2.4 C3.12
1111	INYDN1ZEED	****186W	0,00	EXCLUIDA	C3.12
1112	BNIQPUCWE2	****944E	0,00	EXCLUIDA	C3.6 C3.12
1113	RN2T6X9K43	****223N	0,00	EXCLUIDA	C3.6
1114	SAJ9W2M61P	****040X	0,00	EXCLUIDA	C3.12
1115	ZB75PEUYHD	****101M	0,00	ADMITIDA	
1116	WNGZ428HE1	****956S	0,00	EXCLUIDA	C3.6
1117	S9GSZJQCC	****303Z	0,00	EXCLUIDA	B2.2 C3.1 C3.12 C3.6
1118	WGO7E8UE4B	****214J	0,00	EXCLUIDA	C3.12
1119	2ZF871BSCU	****061Y	0,00	ADMITIDA	
1120	C5GMNP68NM	****033T	0,00	EXCLUIDA	C3.6 C3.12
1121	KIO9FBZ9K7	****544W	0,00	ADMITIDA	
1122	8TM0WHQJOW	****195R	0,00	EXCLUIDA	C3.6
1123	UN52G7OEDW	****639S	0,00	EXCLUIDA	C3.7
1124	9ANVHVNAJ5	****873M	0,00	EXCLUIDA	B2.1 B2.2 B2.4 C3.1 C3.6 C3.12
1125	2WHOMZ2Z05	****159G	0,00	EXCLUIDA	C3.6 C3.12
1126	IN32081HHT	****901D	0,00	EXCLUIDA	C3.6 C3.12
1127	Q3J1682S8Q	****284Y	0,00	ADMITIDA	
1128	AY57093QA9	****171J	0,00	EXCLUIDA	C3.1 C3.6 C3.12
1129	2CACI2V1T2	****555A	0,00	ADMITIDA	
1130	4ZJD1I1NMN	****225T	0,00	ADMITIDA	
1131	JH3MPETG2R	****228V	0,00	EXCLUIDA	B2.4 C3.12
1132	PQ9Q2QEANR	****830Z	0,00	EXCLUIDA	C3.1 C3.6 C3.12
1133	MQQ7V6LRTF	****505X	0,00	EXCLUIDA	C3.6
1134	O8E11WI0WD	****564D	0,00	EXCLUIDA	C3.1 C3.12
1135	8OMANQI0GQ	****100Q	0,00	ADMITIDA	
1136	BOT7RMPBG9	****413B	0,00	ADMITIDA	
1137	EVHF2UETWK	****060Z	0,00	EXCLUIDA	C3.6 C3.12
1138	T4KA9MSHNK	****891A	0,00	ADMITIDA	



Agencia de Servicios Sociales y Dependencia de Andalucía  
**CONSEJERÍA DE IGUALDAD, POLÍTICAS SOCIALES  
 Y CONCILIACIÓN**

ANEXO II - CAUSAS EXCLUSION – ADMINISTRATIVO/A COMUNIDADES TERAPEUTICAS.

<b>CÓDIGOS BAREMACIÓN</b>	<b>SIGNIFICADO</b>
<b>B2</b>	<b>INFORMACIÓN NO DECLARADA</b>
B2.1	No tener la condición de personal indefinido o indefinido no fijo en la Agencia
B2.2	No haber sido separado mediante expediente disciplinario del servicio en la Agencia o de cualquiera de las Administraciones Públicas, poderes públicos u organismos vinculados o dependientes, ya sean nacionales o extranjeros, ni hallarse en inhabilitación absoluta o especial para empleos o cargos públicos por resolución judicial. En el caso de ser nacional de otro estado, no hallarse inhabilitado o en situación equivalente ni haber sido sometido a sanción disciplinaria o equivalente que impida, en su Estado, en los mismos términos el acceso al empleo público
B2.3	Haber superado periodo de prueba para el mismo puesto al que opta en la Agencia, en el caso de haber trabajado con anterioridad en la misma
B2.4	No haber sido condenado por sentencia firme por algún delito contra la libertad e indemnidad sexual, que incluye la agresión y abuso sexual, acoso sexual, exhibicionismo y provocación sexual, prostitución y explotación sexual y corrupción de menores, así como por trata de seres humanos.
<b>C3</b>	<b>DOCUMENTOS ACREDITADOS (NO ADJUNTADOS O ERRÓNEOS)</b>
C3.1	Documento identificación
C3.2	Tarjeta residente comunitario
C3.3	Permiso de residencia y trabajo
C3.4	Certificado de discapacidad
C3.5	Informe acreditativo de la capacidad funcional
C3.6	Título/Certificado Formación Académica Oficial
C3.7	Título/Certificado Homologación
C3.12	Certificado de delitos de naturaleza sexual



## 2. Autoridades y personal

### 2.2. Oposiciones, concursos y otras convocatorias

#### CÁMARA DE CUENTAS DE ANDALUCÍA

*Resolución de 21 de febrero de 2020, de la Cámara de Cuentas de Andalucía, por la que se eleva a definitiva la relación de personas seleccionadas, con expresión de los destinos adjudicados, en el proceso selectivo de consolidación de empleo temporal para el acceso a la condición de personal laboral fijo en la categoría profesional de Auxiliar Administrativo (Grupo IV) correspondiente a la Oferta de Empleo Público de 2016.*

Vista la propuesta formulada por el Tribunal Calificador de las pruebas selectivas de consolidación de empleo temporal para el acceso a la condición de personal laboral fijo en la categoría profesional de Auxiliar Administrativo (Grupo IV) de la Cámara de Cuentas de Andalucía, convocadas por Resolución de 5 de abril de 2019, (BOJA núm. 72, de 15 de abril de 2019), y verificada la concurrencia de los requisitos exigidos en las bases de la convocatoria, procede la contratación como personal laboral fijo del personal seleccionado en las categorías profesionales convocadas.

En su virtud, el Presidente de la Cámara de Cuentas, en uso de la competencia que le confiere el artículo 21.f) de la Ley 1/1988, de 17 de marzo, resuelve:

Primero. Aprobar la siguiente relación definitiva de personas seleccionadas con expresión de los destinos adjudicados, y de acuerdo con la puntuación total obtenida:

ADJUDICATARIA	DNI	LOCALIDAD	DENOMINACIÓN PUESTO Y DEPARTAMENTO	
Carrera Caro, María Ángeles	***2223**	Sevilla	Auxiliar	Fiscalización
Hortelano García, María Ángeles	***0892**	Sevilla	Auxiliar	Archivo, Biblioteca y Registro
De Soto Delgado, Soledad	***6279**	Sevilla	Auxiliar	Archivo, Biblioteca y Registro
Villar Martín, Natividad	***0468**	Sevilla	Auxiliar	Administración General

Segundo. El personal seleccionado comparecerá ante la Secretaria General de la Cámara de Cuentas de Andalucía, a fin de formalizar el contrato laboral de carácter fijo e iniciar los demás trámites necesarios, en el plazo de 10 días hábiles, contados desde el día siguiente al de la publicación de la presente resolución en el Boletín Oficial de la Junta de Andalucía.

Tercero. La no comparecencia de la persona seleccionada dentro del plazo previsto, sin causa que lo justifique, supondrá el desistimiento a la formalización de su contrato con la Cámara de Cuentas Andalucía, quedando anuladas todas sus actuaciones en relación con el presente procedimiento.

La presente resolución podrá ser impugnada por las personas interesadas en los casos y forma previstos en la Ley 39/2015, de 1 de octubre del Procedimiento Administrativo Común de las Administraciones Públicas.

Sevilla, 21 de febrero de 2020. - El Presidente, Antonio M. López Hernández.

### 3. Otras disposiciones

#### CONSEJERÍA DE MEDIO AMBIENTE Y ORDENACIÓN DEL TERRITORIO

*Acuerdo de 7 de diciembre de 2018, de la Delegación Territorial de Medio Ambiente y Ordenación del Territorio en Málaga, por el que se abre un período de información pública del expediente que se cita, en el término municipal de Torremolinos (Málaga). (PP. 3235/2018).*

De conformidad con lo previsto en los arts. 52 y siguientes en relación con el art. 78 del Reglamento de Dominio Público Hidráulico, aprobado por Real Decreto 849/1986, de 11 de abril, en virtud de la competencia atribuida por Resolución de 23 de febrero de 2009, de la Dirección General de Dominio Público Hidráulico, así como en el artículo 83 de la Ley 39/2015, de 1 de octubre, del Procedimiento Administrativo Común de las Administraciones Públicas y en el artículo 13.1.e) de la Ley 1/2014, de 24 de junio, de Transparencia Pública de Andalucía.

#### ACUERDO

Primero. La apertura de un período de información pública, en el seno del procedimiento administrativo relativo al:

Expediente: MA-65910.

Con la denominación: Autorización para obras y construcciones en zona de policía en relación con el expediente proyecto de remodelación del enlace de Benalmádena este del tramo libre de peaje de la autopista AP-7, ubicado en tramo libre de peaje de la autopista AP-7, en el término municipal de Torremolinos.

Promovido por: Celestino Miguel Orzaez Alcázar en representación de Ferrovial Agromán, S.A.

Segundo. La publicación en el Boletín Oficial de la Junta de Andalucía del presente acuerdo, a fin de que durante el plazo de veinte (20) días hábiles, a contar a partir del día siguiente al de su publicación se puedan realizar las alegaciones que se consideren pertinentes.

Tercero. Durante el periodo de información pública la documentación estará disponible para su consulta en la página web de la Consejería de Medio Ambiente y Ordenación del Territorio, a través de la url: [www.juntadeandalucia.es/medioambiente/informacionpublica](http://www.juntadeandalucia.es/medioambiente/informacionpublica), así como en las dependencias administrativas sitas en: Delegación Territorial de Medio Ambiente y Ordenación del Territorio, Paseo de Reding, 20, 2.ª planta, 29016, Málaga, en horario de 9:00 a 14:00 horas, de lunes a viernes salvo días festivos.

Cuarto. Las alegaciones, dirigidas a la persona titular del órgano que adopta este acuerdo, deberán presentarse por escrito en cualquier registro de la Administración, bien en el Registro Electrónico General de la Junta de Andalucía, bien en cualquier registro de la Consejería de Medio Ambiente y Ordenación del Territorio, o bien en cualquier otro registro administrativo, sin perjuicio de lo dispuesto en el artículo 16.4 de la Ley 39/2015, de 1 de octubre, del Procedimiento Administrativo Común de las Administraciones Públicas.

Málaga, 7 de diciembre de 2018.- El Delegado, Adolfo Moreno Carrera.

### 3. Otras disposiciones

#### CONSEJERÍA DE LA PRESIDENCIA, ADMINISTRACIÓN PÚBLICA E INTERIOR

*Resolución de 26 de marzo de 2019, de la Delegación del Gobierno de la Junta de Andalucía en Córdoba, por la que se resuelve el procedimiento de concurrencia para la distribución de gas canalizado mediante convocatoria pública en el municipio de Villanueva de Córdoba (Córdoba). (PP. 157/2020).*

Expte: RGC 14/015

#### ANTECEDENTES

Primero. Con fecha 25 de octubre de 2018 se acuerda por la Delegación Territorial de Conocimiento y Empleo en Córdoba, actual Delegación del Gobierno, el inicio del procedimiento de concurrencia para la distribución de gas canalizado mediante convocatoria pública, publicándose al efecto en el Boletín Oficial de La Junta de Andalucía número 212, de 2 de noviembre de 2018.

Segundo. Con fecha 10 de enero de 2019, reunida la Comisión de Valoración prevista en el Decreto 94/2018, de 22 de mayo, por el que se regula el procedimiento de concurrencia de solicitudes de autorización administrativa para la construcción de instalaciones de gases combustibles por canalización y se establecen normas de relación con las autorizaciones de modificaciones de instalaciones, de extensiones de redes y de acometidas gasistas en la Comunidad Autónoma de Andalucía, se procede a la apertura de solicitudes en presencia de las empresas solicitantes. La empresa participante en esta convocatoria ha sido: Redexis Gas, S.A, con NIF A82625021.

Tercero. Con fecha 21 de febrero de 2019, la Comisión de Valoración emite el informe correspondiente de conformidad con lo establecido en el artículo 14.5 del Decreto 94/2018.

Cuarto. Con fecha 5 de marzo de 2019, la Comisión de Valoración realizó el trámite de audiencia previsto en el artículo 14.6 Decreto 94/2018, de 22 de mayo, sin que se presentaran alegaciones al mismo.

#### FUNDAMENTOS DE DERECHO

Único. Esta Delegación es competente para la tramitación y resolución del presente expediente, según lo dispuesto en el Real Decreto 1434/2002, de 27 de diciembre, por el que se regulan las actividades de transporte, distribución, comercialización, suministro y procedimientos de autorización de instalaciones de gas natural; la Ley 34/1998, de 7 de octubre, del Sector de Hidrocarburos; en relación con el Real Decreto 4164/1982, de 29 de diciembre, sobre traspaso de competencias a la Junta de Andalucía en materia de Industria, Energía y Minas, artículo 49 de la Ley Orgánica 2/2007, de 19 de marzo, de Reforma del Estatuto de Autonomía para Andalucía, Decreto del Presidente 2/2019, de 21 de enero, de la Vicepresidencia y sobre reestructuración de Consejerías, modificado por el Decreto del Presidente 6/2019, Decreto 101/2019, de 12 de febrero, por el que se regula la estructura orgánica de la Consejería de Hacienda, Industria y Energía, Decreto 32/2019, de 5 de febrero, por el que se modifica el Decreto 342/2012, de 31 de julio, por el que se regula la organización territorial provincial de la Administración de la Junta de Andalucía, así como lo dispuesto en el Decreto 94/2018, de 22 de mayo, por el que

se regula el procedimiento de concurrencia de solicitudes de autorización administrativa para la construcción de instalaciones de gases combustibles por canalización y se establecen normas de relación con las autorizaciones de modificaciones de instalaciones, de extensiones de redes y de acometidas gasistas en la Comunidad Autónoma de Andalucía.

Vistos los preceptos legales citados y demás de general aplicación, así como el informe de la Comisión de Valoración, el Servicio de Industria, Energía y Minas de esta Delegación, propone:

Resolver el procedimiento de Concurrencia reconociendo a favor de la empresa Redexis Gas, S.A, con NIF A82625021, la zona de distribución en el término municipal de Villanueva de Córdoba, delimitada por una línea poligonal cerrada cuyas coordenadas geográficas ETRS89, HUSO 30, se incluyen en el Anexo de esta resolución, tras haber conseguido la máxima puntuación en el procedimiento de concurrencia para el conjunto de criterios establecidos en el Anexo I del Decreto 94/2018, que se indican a continuación:

Puntuación obtenida:

Proximidad de instalaciones, 0.

Longitud total de la instalación, 20.

Implantación del proyecto, 8.

Vía de tramitación administrativa, 20.

Solución técnica adoptada, 0.

Instalaciones de alta presión para uso industrial, 5.

Total, 53

Esta resolución se concede de acuerdo con lo dispuesto en el artículo 15 del Decreto 94/2018, debiendo cumplir las condiciones que en el mismo se establece y las especiales siguientes:

Primera. La solicitud de autorización administrativa solo podrá desviarse del contenido de la solicitud de participación en el procedimiento de concurrencia en aquellos aspectos que determinen una puntuación igual o superior a la otorgada para cada uno de los criterios del Anexo I del Decreto 94/2018.

Segunda. En el plazo de tres meses desde el día siguiente al de la notificación de la resolución del procedimiento de concurrencia, Redexis Gas, S.A. presentará la solicitud de autorización administrativa y de aprobación de proyecto de ejecución, para la construcción de las instalaciones, que se acompañará de la documentación requerida de acuerdo con la normativa aplicable.

Con carácter previo a la presentación de dicha solicitud, la empresa deberá haber constituido una garantía ante el órgano competente para resolver el procedimiento de concurrencia por una cuantía del dos por ciento del presupuesto previsto de las instalaciones.

Tercera. Junto con la solicitud de autorización administrativa y aprobación de proyecto se presentará la planificación correspondiente a la ejecución de la red de distribución.

Cuarta. Redexis Gas, S.A., como empresa distribuidora de gas natural, desarrollará dicha actividad dentro de la zona de distribución autorizada definida en esta resolución, bajo los criterios de continuidad, calidad, desarrollo racional y homogéneo de las instalaciones, y cumpliendo con los compromisos de expansión de las mismas para atender nuevas demandas de suministro o ampliación de los existentes en dicha zona.

Quinta. En caso de que en el interior de la zona de distribución autorizada existan nuevas acometidas solicitadas, independientemente de la distancia a la que se encuentren de la red de distribución ejecutada, Redexis Gas, S.A., quedará obligada a extender su red de distribución para dar suministro a estas acometidas con la diligencia suficiente para establecer el suministro en el menor tiempo posible, sin que dicha extensión suponga coste alguno para los usuarios solicitantes, asumiéndose la infraestructura íntegramente por la empresa, sin perjuicio de las cantidades que deban ser abonadas por los solicitantes de suministros en aplicación del régimen de acometidas establecido en la legislación vigente.

El desarrollo de la red de distribución en los casos indicados deberá ser integral, debiendo efectuarse el diseño, dimensionado y ejecución de las canalizaciones necesarias para atender tanto el suministro o los suministros solicitados que den origen a la actuación, como el de aquellos otros consumidores potenciales que se encuentren en el mismo área, de forma que las acometidas que deban ser establecidas para atender a cualquier consumidor cuya instalación receptora se encuentre en el área en cuestión, tengan el trazado más corto posible, dándose así cumplimiento a lo establecido en el artículo 27, apartado 2, del Real Decreto 1434/2002, de 27 de diciembre, por el que se regulan las actividades de transporte, distribución, comercialización, suministro y procedimientos de autorización de instalaciones de gas natural, que determina el desarrollo de las acometidas atendiendo a criterios de menor distancia a la red de distribución o de menor coste, y a lo dispuesto en el artículo 74, apartado 1.d) de la Ley 34/1998, de 7 de octubre, del sector de hidrocarburos, por el que se establece que las empresas distribuidoras de gas natural estarán obligadas a ampliar sus instalaciones de distribución y facilitar las conexiones, en el ámbito geográfico de su autorización, en condiciones de igualdad, cuando así sea necesario para atender nuevas demandas de suministro de gas.

Sexta. Si Redexis Gas, S.A., incumpliera alguna de las obligaciones establecidas en esta resolución o se comprobase la inexactitud, falsedad u omisión en los datos e informaciones incluidos en la solicitud de autorización administrativa que se presente, esta Delegación podrá revocar motivadamente, por incumplimiento de condiciones, la presente resolución, previa audiencia a Redexis Gas, S.A., y procederá a declarar desierto el procedimiento de concurrencia.

Séptima. En el caso de que el incumplimiento de las condiciones establecidas en las autorizaciones administrativas determine la revocación de las mismas, así como en el supuesto de que dichas autorizaciones fueran denegadas, o en el caso de que la caducidad de la autorización administrativa fuera declarada, esta resolución quedará sin efecto, pudiéndose iniciar, de oficio o a instancia de parte, un nuevo procedimiento de concurrencia en relación con la construcción de instalaciones en la zona afectada.

Octava. La garantía prevista en la condición segunda podrá ser ejecutada, previa audiencia a Redexis Gas, S.A., en caso de que ésta, por causa que le sea directamente imputable, incumpliera los plazos, condiciones y requisitos que se establecen en esta resolución. El procedimiento que, en su caso, tramite la revocación de la resolución de concurrencia, según lo previsto en el artículo 16.5 del Decreto 94/2018 podrá contemplar la ejecución de la garantía.

Propuesto:

El Jefe de Servicio de Industria, Energía y Minas.

Fdo.: Manuel Angel López Rodríguez.

Vista la anterior propuesta de resolución, esta Delegación resuelve elevarla a definitiva:

Notifíquese la presente resolución en la forma prevista en el artículo 42 de la Ley 39/2015, de 1 de octubre, del Procedimiento Administrativo Común, a Redexis Gas, S.A., y publíquese en el Boletín Oficial de La Junta Andalucía. Contra la presente resolución, que no pone fin a la vía administrativa, podrá interponerse recurso de alzada ante el Excmo. Sr. Consejero de Hacienda, Industria y Energía en el plazo de un mes contado a partir del día siguiente a aquel en que tenga lugar la notificación de la presente Resolución, de conformidad con lo establecido en los artículos 121 y 122 de la Ley 39/2015, de 1 de octubre, del Procedimiento Administrativo Común de las Administraciones Públicas y en el artículo 115.1 de la Ley 9/2007, de 22 de octubre, de la Administración de la Junta de Andalucía.

Resuelve:  
El Delegado del Gobierno  
Fdo.: Antonio Repullo Milla



## ANEXO.- LISTADO DE COORDENADAS GEOGRÁFICAS

Idx	Longitude	Latitude
1	4° 36' 53.1471" W	38° 19' 45.2727" N
2	4° 36' 52.9598" W	38° 19' 44.8884" N
3	4° 36' 52.8038" W	38° 19' 44.4955" N
4	4° 36' 52.6798" W	38° 19' 44.0956" N
5	4° 36' 52.5882" W	38° 19' 43.6903" N
6	4° 36' 52.5294" W	38° 19' 43.2813" N
7	4° 36' 52.5037" W	38° 19' 42.8701" N
8	4° 36' 52.5112" W	38° 19' 42.4585" N
9	4° 36' 52.5517" W	38° 19' 42.0481" N
10	4° 36' 52.6253" W	38° 19' 41.6405" N
11	4° 36' 52.7315" W	38° 19' 41.2375" N
12	4° 36' 52.8699" W	38° 19' 40.8405" N
13	4° 36' 53.0400" W	38° 19' 40.4513" N
14	4° 36' 53.2412" W	38° 19' 40.0713" N
15	4° 36' 53.4725" W	38° 19' 39.7022" N
16	4° 36' 53.7330" W	38° 19' 39.3453" N
17	4° 36' 54.0218" W	38° 19' 39.0022" N
18	4° 36' 54.3376" W	38° 19' 38.6742" N
19	4° 36' 54.6792" W	38° 19' 38.3627" N
20	4° 36' 55.0452" W	38° 19' 38.0688" N
21	4° 36' 55.4341" W	38° 19' 37.7939" N
22	4° 36' 55.4660" W	38° 19' 37.7728" N
23	4° 37' 0.6624" W	38° 19' 34.3619" N
24	4° 37' 1.0407" W	38° 19' 34.1280" N
25	4° 37' 1.4707" W	38° 19' 33.8940" N
26	4° 37' 1.9186" W	38° 19' 33.6819" N
27	4° 37' 2.3827" W	38° 19' 33.4927" N
28	4° 37' 2.8611" W	38° 19' 33.3270" N
29	4° 37' 3.3518" W	38° 19' 33.1856" N
30	4° 37' 3.8530" W	38° 19' 33.0690" N
31	4° 37' 4.3626" W	38° 19' 32.9776" N
32	4° 37' 4.8784" W	38° 19' 32.9119" N
33	4° 37' 5.3986" W	38° 19' 32.8721" N
34	4° 37' 5.9208" W	38° 19' 32.8584" N
35	4° 37' 6.4432" W	38° 19' 32.8708" N
36	4° 37' 6.9635" W	38° 19' 32.9092" N
37	4° 37' 7.4796" W	38° 19' 32.9736" N
38	4° 37' 7.9895" W	38° 19' 33.0636" N
39	4° 37' 8.1739" W	38° 19' 33.1028" N
40	4° 37' 10.8314" W	38° 19' 33.6970" N
41	4° 37' 10.4698" W	38° 19' 33.3886" N
42	4° 37' 9.7618" W	38° 19' 33.2009" N
43	4° 37' 9.5624" W	38° 19' 33.1463" N
44	4° 37' 9.0769" W	38° 19' 32.9939" N
45	4° 37' 8.6047" W	38° 19' 32.8176" N
46	4° 37' 8.1477" W	38° 19' 32.6180" N
47	4° 37' 7.7076" W	38° 19' 32.3961" N
48	4° 37' 7.2862" W	38° 19' 32.1525" N
49	4° 37' 6.8854" W	38° 19' 31.8884" N

Idx	Longitude	Latitude
50	4° 37' 6.5066" W	38° 19' 31.6049" N
51	4° 37' 6.1514" W	38° 19' 31.3029" N
52	4° 37' 6.0111" W	38° 19' 31.1673" N
53	4° 37' 5.9843" W	38° 19' 31.1451" N
54	4° 37' 5.5911" W	38° 19' 30.9958" N
55	4° 37' 5.1340" W	38° 19' 30.7962" N
56	4° 37' 4.6939" W	38° 19' 30.5742" N
57	4° 37' 4.2726" W	38° 19' 30.3307" N
58	4° 37' 3.8718" W	38° 19' 30.0666" N
59	4° 37' 3.4930" W	38° 19' 29.7830" N
60	4° 37' 3.1378" W	38° 19' 29.4811" N
61	4° 37' 2.8076" W	38° 19' 29.1620" N
62	4° 37' 2.5038" W	38° 19' 28.8270" N
63	4° 37' 2.2275" W	38° 19' 28.4776" N
64	4° 37' 1.9800" W	38° 19' 28.1151" N
65	4° 37' 1.7621" W	38° 19' 27.7409" N
66	4° 37' 1.5748" W	38° 19' 27.3566" N
67	4° 37' 1.4189" W	38° 19' 26.9637" N
68	4° 37' 1.2948" W	38° 19' 26.5638" N
69	4° 37' 1.2032" W	38° 19' 26.1585" N
70	4° 37' 1.1445" W	38° 19' 25.7495" N
71	4° 37' 1.1187" W	38° 19' 25.3383" N
72	4° 37' 1.1262" W	38° 19' 24.9267" N
73	4° 37' 1.1667" W	38° 19' 24.5163" N
74	4° 37' 1.2403" W	38° 19' 24.1087" N
75	4° 37' 1.3465" W	38° 19' 23.7056" N
76	4° 37' 1.3642" W	38° 19' 23.6486" N
77	4° 37' 1.8934" W	38° 19' 21.9842" N
78	4° 37' 1.7527" W	38° 19' 21.6296" N
79	4° 37' 1.6286" W	38° 19' 21.2297" N
80	4° 37' 1.5370" W	38° 19' 20.8244" N
81	4° 37' 1.4783" W	38° 19' 20.4154" N
82	4° 37' 1.4526" W	38° 19' 20.0042" N
83	4° 37' 1.4600" W	38° 19' 19.5926" N
84	4° 37' 1.4854" W	38° 19' 19.3353" N
85	4° 37' 1.3963" W	38° 19' 19.0635" N
86	4° 37' 1.3237" W	38° 19' 18.7888" N
87	4° 37' 1.2675" W	38° 19' 18.5117" N
88	4° 37' 1.2428" W	38° 19' 18.4961" N
89	4° 37' 0.8419" W	38° 19' 18.2320" N
90	4° 37' 0.4632" W	38° 19' 17.9484" N
91	4° 37' 0.1080" W	38° 19' 17.6464" N
92	4° 36' 59.7778" W	38° 19' 17.3273" N
93	4° 36' 59.4740" W	38° 19' 16.9924" N
94	4° 36' 59.1978" W	38° 19' 16.6430" N
95	4° 36' 58.9503" W	38° 19' 16.2804" N
96	4° 36' 58.7324" W	38° 19' 15.9062" N
97	4° 36' 58.5451" W	38° 19' 15.5219" N
98	4° 36' 58.3892" W	38° 19' 15.1290" N



Idx	Longitude	Latitude
99	4° 36' 58.2652" W	38° 19' 14.7291" N
100	4° 36' 58.1736" W	38° 19' 14.3239" N
101	4° 36' 58.1148" W	38° 19' 13.9148" N
102	4° 36' 58.0891" W	38° 19' 13.5036" N
103	4° 36' 58.0965" W	38° 19' 13.0920" N
104	4° 36' 58.1371" W	38° 19' 12.6816" N
105	4° 36' 58.2106" W	38° 19' 12.2740" N
106	4° 36' 58.3168" W	38° 19' 11.8710" N
107	4° 36' 58.4552" W	38° 19' 11.4740" N
108	4° 36' 58.6253" W	38° 19' 11.0848" N
109	4° 36' 58.8264" W	38° 19' 10.7048" N
110	4° 36' 59.0577" W	38° 19' 10.3357" N
111	4° 36' 59.3182" W	38° 19' 9.9788" N
112	4° 36' 59.4168" W	38° 19' 9.8564" N
113	4° 37' 0.2356" W	38° 19' 8.8632" N
114	4° 37' 0.4258" W	38° 19' 8.6426" N
115	4° 37' 0.7416" W	38° 19' 8.3146" N
116	4° 37' 1.0831" W	38° 19' 8.0030" N
117	4° 37' 1.4490" W	38° 19' 7.7092" N
118	4° 37' 1.8379" W	38° 19' 7.4342" N
119	4° 37' 2.2481" W	38° 19' 7.1792" N
120	4° 37' 2.6780" W	38° 19' 6.9452" N
121	4° 37' 3.1259" W	38° 19' 6.7332" N
122	4° 37' 3.5899" W	38° 19' 6.5439" N
123	4° 37' 4.0682" W	38° 19' 6.3783" N
124	4° 37' 4.5590" W	38° 19' 6.2368" N
125	4° 37' 5.0601" W	38° 19' 6.1202" N
126	4° 37' 5.5696" W	38° 19' 6.0289" N
127	4° 37' 6.0834" W	38° 19' 5.9596" N
128	4° 37' 6.6146" W	38° 19' 5.8407" N
129	4° 37' 6.9053" W	38° 19' 5.6993" N
130	4° 37' 7.4064" W	38° 19' 5.5827" N
131	4° 37' 7.9159" W	38° 19' 5.4913" N
132	4° 37' 8.4318" W	38° 19' 5.4256" N
133	4° 37' 8.9518" W	38° 19' 5.3858" N
134	4° 37' 9.4741" W	38° 19' 5.3720" N
135	4° 37' 9.9963" W	38° 19' 5.3844" N
136	4° 37' 10.5166" W	38° 19' 5.4229" N
137	4° 37' 10.7063" W	38° 19' 5.4465" N
138	4° 37' 11.0157" W	38° 19' 5.3204" N
139	4° 37' 11.4941" W	38° 19' 5.1547" N
140	4° 37' 11.9848" W	38° 19' 5.0132" N
141	4° 37' 12.4859" W	38° 19' 4.8966" N
142	4° 37' 12.9954" W	38° 19' 4.8052" N
143	4° 37' 13.4262" W	38° 19' 4.7503" N
144	4° 37' 13.7535" W	38° 19' 4.5699" N
145	4° 37' 14.0918" W	38° 19' 4.4027" N
146	4° 37' 14.4405" W	38° 19' 4.2492" N
147	4° 37' 14.7985" W	38° 19' 4.1098" N

Idx	Longitude	Latitude
148	4° 37' 14.8064" W	38° 19' 4.0303" N
149	4° 37' 14.8799" W	38° 19' 3.6227" N
150	4° 37' 14.9860" W	38° 19' 3.2196" N
151	4° 37' 15.1244" W	38° 19' 2.8227" N
152	4° 37' 15.2945" W	38° 19' 2.4334" N
153	4° 37' 15.4955" W	38° 19' 2.0535" N
154	4° 37' 15.7268" W	38° 19' 1.6843" N
155	4° 37' 15.9873" W	38° 19' 1.3275" N
156	4° 37' 16.2760" W	38° 19' 0.9844" N
157	4° 37' 16.5917" W	38° 19' 0.6564" N
158	4° 37' 16.9332" W	38° 19' 0.3448" N
159	4° 37' 17.2991" W	38° 19' 0.0509" N
160	4° 37' 17.6880" W	38° 18' 59.7759" N
161	4° 37' 18.0981" W	38° 18' 59.5209" N
162	4° 37' 18.5280" W	38° 18' 59.2869" N
163	4° 37' 18.9851" W	38° 18' 59.0723" N
164	4° 37' 19.0475" W	38° 18' 59.0238" N
165	4° 37' 19.2492" W	38° 18' 58.8768" N
166	4° 37' 19.8659" W	38° 18' 58.4421" N
167	4° 37' 19.8893" W	38° 18' 58.2046" N
168	4° 37' 19.9628" W	38° 18' 57.7971" N
169	4° 37' 20.0689" W	38° 18' 57.3940" N
170	4° 37' 20.2073" W	38° 18' 56.9970" N
171	4° 37' 20.3774" W	38° 18' 56.6078" N
172	4° 37' 20.5784" W	38° 18' 56.2278" N
173	4° 37' 20.8097" W	38° 18' 55.8587" N
174	4° 37' 21.0702" W	38° 18' 55.5018" N
175	4° 37' 21.3588" W	38° 18' 55.1587" N
176	4° 37' 21.6746" W	38° 18' 54.8307" N
177	4° 37' 22.0161" W	38° 18' 54.5191" N
178	4° 37' 22.3819" W	38° 18' 54.2252" N
179	4° 37' 22.5202" W	38° 18' 54.1274" N
180	4° 37' 22.5591" W	38° 18' 54.0160" N
181	4° 37' 22.7291" W	38° 18' 53.6268" N
182	4° 37' 22.9302" W	38° 18' 53.2468" N
183	4° 37' 23.1614" W	38° 18' 52.8777" N
184	4° 37' 23.4219" W	38° 18' 52.5208" N
185	4° 37' 23.7106" W	38° 18' 52.1777" N
186	4° 37' 24.0263" W	38° 18' 51.8497" N
187	4° 37' 24.3678" W	38° 18' 51.5381" N
188	4° 37' 24.7336" W	38° 18' 51.2442" N
189	4° 37' 25.1224" W	38° 18' 50.9692" N
190	4° 37' 25.5326" W	38° 18' 50.7142" N
191	4° 37' 25.9625" W	38° 18' 50.4802" N
192	4° 37' 26.4103" W	38° 18' 50.2681" N
193	4° 37' 26.8743" W	38° 18' 50.0789" N
194	4° 37' 27.1831" W	38° 18' 49.8860" N
195	4° 37' 27.4040" W	38° 18' 49.7528" N
196	4° 37' 27.8338" W	38° 18' 49.5188" N

Idx	Longitudo	Latitude
197	4° 37' 28.2816" W	38° 18' 49.3067" N
198	4° 37' 28.7456" W	38° 18' 49.1175" N
199	4° 37' 29.2239" W	38° 18' 48.9518" N
200	4° 37' 29.7146" W	38° 18' 48.8103" N
201	4° 37' 30.2157" W	38° 18' 48.6937" N
202	4° 37' 30.7251" W	38° 18' 48.6023" N
203	4° 37' 31.2409" W	38° 18' 48.5365" N
204	4° 37' 31.7609" W	38° 18' 48.4967" N
205	4° 37' 32.2831" W	38° 18' 48.4829" N
206	4° 37' 32.8054" W	38° 18' 48.4953" N
207	4° 37' 33.3256" W	38° 18' 48.5337" N
208	4° 37' 33.8416" W	38° 18' 48.5980" N
209	4° 37' 34.1685" W	38° 18' 48.6557" N
210	4° 37' 34.3278" W	38° 18' 48.5431" N
211	4° 37' 34.7379" W	38° 18' 48.2880" N
212	4° 37' 35.1678" W	38° 18' 48.0540" N
213	4° 37' 35.6156" W	38° 18' 47.8419" N
214	4° 37' 36.0796" W	38° 18' 47.6527" N
215	4° 37' 36.5579" W	38° 18' 47.4870" N
216	4° 37' 37.0485" W	38° 18' 47.3455" N
217	4° 37' 37.5496" W	38° 18' 47.2288" N
218	4° 37' 38.0590" W	38° 18' 47.1374" N
219	4° 37' 38.5748" W	38° 18' 47.0717" N
220	4° 37' 39.0948" W	38° 18' 47.0318" N
221	4° 37' 39.6170" W	38° 18' 47.0181" N
222	4° 37' 40.1393" W	38° 18' 47.0304" N
223	4° 37' 40.6595" W	38° 18' 47.0688" N
224	4° 37' 41.1755" W	38° 18' 47.1332" N
225	4° 37' 41.6854" W	38° 18' 47.2231" N
226	4° 37' 42.1869" W	38° 18' 47.3384" N
227	4° 37' 42.6782" W	38° 18' 47.4785" N
228	4° 37' 43.1573" W	38° 18' 47.6429" N
229	4° 37' 43.6221" W	38° 18' 47.8309" N
230	4° 37' 44.0708" W	38° 18' 48.0417" N
231	4° 37' 44.5017" W	38° 18' 48.2746" N
232	4° 37' 44.9130" W	38° 18' 48.5285" N
233	4° 37' 44.9773" W	38° 18' 48.5713" N
234	4° 37' 46.5024" W	38° 18' 49.6028" N
235	4° 37' 46.9498" W	38° 18' 49.8508" N
236	4° 37' 47.3790" W	38° 18' 50.1181" N
237	4° 37' 48.9365" W	38° 18' 51.1567" N
238	4° 37' 49.2585" W	38° 18' 51.2734" N
239	4° 37' 49.5695" W	38° 18' 51.4073" N
240	4° 37' 49.7864" W	38° 18' 51.4456" N
241	4° 37' 50.2880" W	38° 18' 51.5609" N
242	4° 37' 50.7793" W	38° 18' 51.7010" N
243	4° 37' 51.2583" W	38° 18' 51.8653" N
244	4° 37' 51.7231" W	38° 18' 52.0533" N
245	4° 37' 52.1718" W	38° 18' 52.2644" N

Idx	Longitudo	Latitude
246	4° 37' 52.4365" W	38° 18' 52.3403" N
247	4° 37' 52.9155" W	38° 18' 52.5046" N
248	4° 37' 53.3804" W	38° 18' 52.6926" N
249	4° 37' 53.8291" W	38° 18' 52.9034" N
250	4° 37' 54.2600" W	38° 18' 53.1363" N
251	4° 37' 54.4944" W	38° 18' 53.2809" N
252	4° 37' 54.5232" W	38° 18' 53.2954" N
253	4° 37' 54.9740" W	38° 18' 53.5042" N
254	4° 37' 55.3501" W	38° 18' 53.7074" N
255	4° 37' 55.6128" W	38° 18' 53.7976" N
256	4° 37' 56.0776" W	38° 18' 53.9855" N
257	4° 37' 56.5264" W	38° 18' 54.1964" N
258	4° 37' 56.9573" W	38° 18' 54.4292" N
259	4° 37' 57.3686" W	38° 18' 54.6831" N
260	4° 37' 57.7586" W	38° 18' 54.9570" N
261	4° 37' 58.1258" W	38° 18' 55.2499" N
262	4° 37' 58.4687" W	38° 18' 55.5605" N
263	4° 37' 58.7858" W	38° 18' 55.8876" N
264	4° 37' 59.0761" W	38° 18' 56.2299" N
265	4° 37' 59.3381" W	38° 18' 56.5861" N
266	4° 37' 59.5702" W	38° 18' 56.9557" N
267	4° 37' 59.9543" W	38° 18' 57.1376" N
268	4° 38' 0.3852" W	38° 18' 57.3704" N
269	4° 38' 0.7965" W	38° 18' 57.6243" N
270	4° 38' 1.1866" W	38° 18' 57.8983" N
271	4° 38' 1.5538" W	38° 18' 58.1911" N
272	4° 38' 1.8966" W	38° 18' 58.5017" N
273	4° 38' 2.2138" W	38° 18' 58.8289" N
274	4° 38' 2.5040" W	38° 18' 59.1712" N
275	4° 38' 2.7661" W	38° 18' 59.5273" N
276	4° 38' 2.9990" W	38° 18' 59.8958" N
277	4° 38' 3.2017" W	38° 19' 0.2752" N
278	4° 38' 3.3735" W	38° 19' 0.6640" N
279	4° 38' 3.5137" W	38° 19' 1.0606" N
280	4° 38' 3.6013" W	38° 19' 1.3873" N
281	4° 38' 3.9202" W	38° 19' 1.5904" N
282	4° 38' 4.2224" W	38° 19' 1.8089" N
283	4° 38' 4.5065" W	38° 19' 2.0419" N
284	4° 38' 4.5276" W	38° 19' 2.0567" N
285	4° 38' 4.7948" W	38° 19' 2.2198" N
286	4° 38' 5.1848" W	38° 19' 2.4937" N
287	4° 38' 5.5520" W	38° 19' 2.7866" N
288	4° 38' 5.8949" W	38° 19' 3.0972" N
289	4° 38' 6.2121" W	38° 19' 3.4243" N
290	4° 38' 6.5024" W	38° 19' 3.7666" N
291	4° 38' 6.7645" W	38° 19' 4.1228" N
292	4° 38' 6.9973" W	38° 19' 4.4913" N
293	4° 38' 7.2001" W	38° 19' 4.8707" N
294	4° 38' 7.3719" W	38° 19' 5.2594" N



Idx	Longitud	Latitud
295	4° 38' 7.5121" W	38° 19' 5.6560" N
296	4° 38' 7.6200" W	38° 19' 6.0588" N
297	4° 38' 7.6953" W	38° 19' 6.4661" N
298	4° 38' 7.7377" W	38° 19' 6.8765" N
299	4° 38' 7.7453" W	38° 19' 7.2131" N
300	4° 38' 8.5472" W	38° 19' 7.7281" N
301	4° 38' 8.6257" W	38° 19' 7.7792" N
302	4° 38' 9.0158" W	38° 19' 8.0531" N
303	4° 38' 9.3830" W	38° 19' 8.3460" N
304	4° 38' 9.7259" W	38° 19' 8.6566" N
305	4° 38' 10.0431" W	38° 19' 8.9837" N
306	4° 38' 10.3334" W	38° 19' 9.3260" N
307	4° 38' 10.5955" W	38° 19' 9.6821" N
308	4° 38' 10.6819" W	38° 19' 9.8190" N
309	4° 38' 10.7582" W	38° 19' 9.8880" N
310	4° 38' 11.0754" W	38° 19' 10.2151" N
311	4° 38' 11.3656" W	38° 19' 10.5575" N
312	4° 38' 11.6277" W	38° 19' 10.9136" N
313	4° 38' 11.7029" W	38° 19' 11.0263" N
314	4° 38' 12.3831" W	38° 19' 12.0706" N
315	4° 38' 12.5408" W	38° 19' 12.3264" N
316	4° 38' 12.7435" W	38° 19' 12.7058" N
317	4° 38' 12.9153" W	38° 19' 13.0945" N
318	4° 38' 13.0555" W	38° 19' 13.4911" N
319	4° 38' 13.1635" W	38° 19' 13.8939" N
320	4° 38' 13.2388" W	38° 19' 14.3012" N
321	4° 38' 13.2812" W	38° 19' 14.7115" N
322	4° 38' 13.2837" W	38° 19' 14.7551" N
323	4° 38' 13.3269" W	38° 19' 15.5498" N
324	4° 38' 13.3336" W	38° 19' 15.9178" N
325	4° 38' 13.3097" W	38° 19' 16.3291" N
326	4° 38' 13.2527" W	38° 19' 16.7383" N
327	4° 38' 13.1629" W	38° 19' 17.1438" N
328	4° 38' 13.0407" W	38° 19' 17.5440" N
329	4° 38' 12.8865" W	38° 19' 17.9374" N
330	4° 38' 12.7009" W	38° 19' 18.3222" N
331	4° 38' 12.4847" W	38° 19' 18.6969" N
332	4° 38' 12.2387" W	38° 19' 19.0602" N
333	4° 38' 12.1876" W	38° 19' 19.1254" N
334	4° 38' 12.3748" W	38° 19' 19.3184" N
335	4° 38' 12.6651" W	38° 19' 19.6608" N
336	4° 38' 12.9272" W	38° 19' 20.0169" N
337	4° 38' 13.1601" W	38° 19' 20.3854" N
338	4° 38' 13.3629" W	38° 19' 20.7648" N
339	4° 38' 13.4533" W	38° 19' 20.9693" N
340	4° 38' 13.7773" W	38° 19' 21.2277" N
341	4° 38' 14.1202" W	38° 19' 21.5383" N
342	4° 38' 14.4375" W	38° 19' 21.8654" N
343	4° 38' 14.7277" W	38° 19' 22.2077" N

Idx	Longitud	Latitud
344	4° 38' 14.9899" W	38° 19' 22.5639" N
345	4° 38' 15.2228" W	38° 19' 22.9324" N
346	4° 38' 15.4256" W	38° 19' 23.3118" N
347	4° 38' 15.5974" W	38° 19' 23.7005" N
348	4° 38' 15.7376" W	38° 19' 24.0971" N
349	4° 38' 15.8455" W	38° 19' 24.4999" N
350	4° 38' 15.9209" W	38° 19' 24.9072" N
351	4° 38' 15.9633" W	38° 19' 25.3175" N
352	4° 38' 15.9725" W	38° 19' 25.7291" N
353	4° 38' 15.9486" W	38° 19' 26.1403" N
354	4° 38' 15.8917" W	38° 19' 26.5495" N
355	4° 38' 15.8019" W	38° 19' 26.9551" N
356	4° 38' 15.6796" W	38° 19' 27.3553" N
357	4° 38' 15.5256" W	38° 19' 27.7482" N
358	4° 38' 14.8330" W	38° 19' 29.3344" N
359	4° 38' 14.6474" W	38° 19' 29.7195" N
360	4° 38' 14.4312" W	38° 19' 30.0942" N
361	4° 38' 14.1852" W	38° 19' 30.4575" N
362	4° 38' 13.9105" W	38° 19' 30.8077" N
363	4° 38' 13.6082" W	38° 19' 31.1434" N
364	4° 38' 13.2795" W	38° 19' 31.4634" N
365	4° 38' 12.9256" W	38° 19' 31.7663" N
366	4° 38' 12.6982" W	38° 19' 31.9378" N
367	4° 38' 16.5584" W	38° 19' 33.5852" N
368	4° 38' 19.2173" W	38° 19' 34.7144" N
369	4° 38' 19.3647" W	38° 19' 34.7179" N
370	4° 38' 19.8850" W	38° 19' 34.7563" N
371	4° 38' 20.4012" W	38° 19' 34.8205" N
372	4° 38' 20.9111" W	38° 19' 34.9105" N
373	4° 38' 21.4128" W	38° 19' 35.0257" N
374	4° 38' 21.9042" W	38° 19' 35.1658" N
375	4° 38' 22.3833" W	38° 19' 35.3301" N
376	4° 38' 22.8483" W	38° 19' 35.5181" N
377	4° 38' 23.2971" W	38° 19' 35.7289" N
378	4° 38' 23.7281" W	38° 19' 35.9616" N
379	4° 38' 24.1395" W	38° 19' 36.2155" N
380	4° 38' 24.5296" W	38° 19' 36.4894" N
381	4° 38' 24.8969" W	38° 19' 36.7822" N
382	4° 38' 25.2399" W	38° 19' 37.0928" N
383	4° 38' 25.5571" W	38° 19' 37.4199" N
384	4° 38' 25.8474" W	38° 19' 37.7622" N
385	4° 38' 26.1096" W	38° 19' 38.1184" N
386	4° 38' 26.3425" W	38° 19' 38.4869" N
387	4° 38' 26.5453" W	38° 19' 38.8662" N
388	4° 38' 26.7172" W	38° 19' 39.2550" N
389	4° 38' 26.8574" W	38° 19' 39.6516" N
390	4° 38' 26.9654" W	38° 19' 40.0543" N
391	4° 38' 27.0407" W	38° 19' 40.4617" N
392	4° 38' 27.0831" W	38° 19' 40.8720" N

Idx	Longitud	Latitud
393	4° 38' 27.0924" W	38° 19' 41.2836" N
394	4° 38' 27.0685" W	38° 19' 41.6948" N
395	4° 38' 27.0386" W	38° 19' 41.8859" N
396	4° 38' 26.9920" W	38° 19' 42.1991" N
397	4° 38' 26.9262" W	38° 19' 42.5102" N
398	4° 38' 26.8886" W	38° 19' 42.7004" N
399	4° 38' 26.7663" W	38° 19' 43.1006" N
400	4° 38' 26.6121" W	38° 19' 43.4940" N
401	4° 38' 26.4265" W	38° 19' 43.8788" N
402	4° 38' 26.2103" W	38° 19' 44.2536" N
403	4° 38' 25.9792" W	38° 19' 44.5965" N
404	4° 38' 25.6602" W	38° 19' 45.0372" N
405	4° 38' 25.6454" W	38° 19' 45.0576" N
406	4° 38' 25.3707" W	38° 19' 45.4078" N
407	4° 38' 25.0684" W	38° 19' 45.7436" N
408	4° 38' 24.7397" W	38° 19' 46.0635" N
409	4° 38' 24.3858" W	38° 19' 46.3665" N
410	4° 38' 24.0083" W	38° 19' 46.6511" N
411	4° 38' 23.6086" W	38° 19' 46.9163" N
412	4° 38' 23.1883" W	38° 19' 47.1610" N
413	4° 38' 22.7492" W	38° 19' 47.3842" N
414	4° 38' 22.2930" W	38° 19' 47.5850" N
415	4° 38' 21.8216" W	38° 19' 47.7627" N
416	4° 38' 21.3368" W	38° 19' 47.9164" N
417	4° 38' 20.8406" W	38° 19' 48.0456" N
418	4° 38' 20.3350" W	38° 19' 48.1497" N
419	4° 38' 19.8220" W	38° 19' 48.2284" N
420	4° 38' 19.3037" W	38° 19' 48.2813" N
421	4° 38' 18.7822" W	38° 19' 48.3081" N
422	4° 38' 18.2596" W	38° 19' 48.3089" N
423	4° 38' 17.7380" W	38° 19' 48.2836" N
424	4° 38' 17.2195" W	38° 19' 48.2322" N
425	4° 38' 16.7061" W	38° 19' 48.1551" N
426	4° 38' 16.2000" W	38° 19' 48.0524" N
427	4° 38' 15.7032" W	38° 19' 47.9247" N
428	4° 38' 15.2177" W	38° 19' 47.7724" N
429	4° 38' 14.7454" W	38° 19' 47.5962" N
430	4° 38' 14.6028" W	38° 19' 47.5371" N
431	4° 38' 3.8806" W	38° 19' 42.9918" N
432	4° 38' 2.5624" W	38° 19' 42.4521" N
433	4° 38' 1.9980" W	38° 19' 42.9457" N
434	4° 38' 1.7587" W	38° 19' 43.1462" N
435	4° 38' 1.3812" W	38° 19' 43.4308" N
436	4° 38' 0.9815" W	38° 19' 43.6960" N
437	4° 38' 0.5612" W	38° 19' 43.9407" N
438	4° 38' 0.1221" W	38° 19' 44.1639" N
439	4° 37' 59.6659" W	38° 19' 44.3646" N
440	4° 37' 59.1944" W	38° 19' 44.5423" N
441	4° 37' 58.7096" W	38° 19' 44.6959" N

Idx	Longitud	Latitud
442	4° 37' 58.2134" W	38° 19' 44.8251" N
443	4° 37' 57.7078" W	38° 19' 44.9292" N
444	4° 37' 57.6015" W	38° 19' 44.9455" N
445	4° 37' 57.1085" W	38° 19' 45.3405" N
446	4° 37' 56.7383" W	38° 19' 45.6192" N
447	4° 37' 56.3386" W	38° 19' 45.8844" N
448	4° 37' 55.9183" W	38° 19' 46.1290" N
449	4° 37' 55.4792" W	38° 19' 46.3522" N
450	4° 37' 55.0230" W	38° 19' 46.5530" N
451	4° 37' 54.5515" W	38° 19' 46.7306" N
452	4° 37' 54.0667" W	38° 19' 46.8843" N
453	4° 37' 53.5705" W	38° 19' 47.0134" N
454	4° 37' 53.0649" W	38° 19' 47.1175" N
455	4° 37' 52.6647" W	38° 19' 47.1789" N
456	4° 37' 52.6184" W	38° 19' 47.2471" N
457	4° 37' 52.3437" W	38° 19' 47.5973" N
458	4° 37' 52.0413" W	38° 19' 47.9331" N
459	4° 37' 51.7125" W	38° 19' 48.2531" N
460	4° 37' 51.3586" W	38° 19' 48.5560" N
461	4° 37' 50.9810" W	38° 19' 48.8406" N
462	4° 37' 50.5813" W	38° 19' 49.1057" N
463	4° 37' 50.1610" W	38° 19' 49.3504" N
464	4° 37' 49.7219" W	38° 19' 49.5736" N
465	4° 37' 49.2656" W	38° 19' 49.7744" N
466	4° 37' 48.7942" W	38° 19' 49.9520" N
467	4° 37' 48.3093" W	38° 19' 50.1056" N
468	4° 37' 47.8131" W	38° 19' 50.2348" N
469	4° 37' 47.3075" W	38° 19' 50.3389" N
470	4° 37' 46.7945" W	38° 19' 50.4175" N
471	4° 37' 46.2762" W	38° 19' 50.4703" N
472	4° 37' 45.7547" W	38° 19' 50.4972" N
473	4° 37' 45.2321" W	38° 19' 50.4979" N
474	4° 37' 45.0857" W	38° 19' 50.4908" N
475	4° 37' 44.9177" W	38° 19' 50.5345" N
476	4° 37' 44.4121" W	38° 19' 50.6386" N
477	4° 37' 43.8991" W	38° 19' 50.7172" N
478	4° 37' 43.3808" W	38° 19' 50.7700" N
479	4° 37' 42.8593" W	38° 19' 50.7969" N
480	4° 37' 42.3367" W	38° 19' 50.7976" N
481	4° 37' 41.8151" W	38° 19' 50.7722" N
482	4° 37' 41.2965" W	38° 19' 50.7208" N
483	4° 37' 40.7832" W	38° 19' 50.6436" N
484	4° 37' 40.2771" W	38° 19' 50.5409" N
485	4° 37' 39.7803" W	38° 19' 50.4132" N
486	4° 37' 39.2948" W	38° 19' 50.2609" N
487	4° 37' 38.8225" W	38° 19' 50.0846" N
488	4° 37' 38.3666" W	38° 19' 49.8856" N
489	4° 37' 36.7632" W	38° 19' 49.1327" N
490	4° 37' 36.4460" W	38° 19' 48.9761" N



Idx	Longitude	Latitude
491	4° 37' 36.1386" W	38° 19' 48.8077" N
492	4° 37' 35.8418" W	38° 19' 48.6280" N
493	4° 37' 35.5256" W	38° 19' 48.5124" N
494	4° 37' 35.2163" W	38° 19' 48.3855" N
495	4° 37' 34.9148" W	38° 19' 48.2477" N
496	4° 37' 33.6557" W	38° 19' 47.6485" N
497	4° 37' 33.6108" W	38° 19' 47.6269" N
498	4° 37' 33.4959" W	38° 19' 47.5701" N
499	4° 37' 33.3649" W	38° 19' 47.5052" N
500	4° 37' 33.1017" W	38° 19' 47.5329" N
501	4° 37' 32.5802" W	38° 19' 47.5597" N
502	4° 37' 32.0576" W	38° 19' 47.5605" N
503	4° 37' 31.5360" W	38° 19' 47.5351" N
504	4° 37' 31.0175" W	38° 19' 47.4837" N
505	4° 37' 30.5041" W	38° 19' 47.4064" N
506	4° 37' 29.9981" W	38° 19' 47.3037" N
507	4° 37' 29.5013" W	38° 19' 47.1760" N
508	4° 37' 29.0158" W	38° 19' 47.0236" N
509	4° 37' 28.5435" W	38° 19' 46.8473" N
510	4° 37' 28.0864" W	38° 19' 46.6478" N
511	4° 37' 27.8278" W	38° 19' 46.5212" N
512	4° 37' 27.8081" W	38° 19' 46.5111" N
513	4° 37' 27.3482" W	38° 19' 46.5117" N
514	4° 37' 26.8266" W	38° 19' 46.4863" N
515	4° 37' 26.3081" W	38° 19' 46.4349" N
516	4° 37' 25.7948" W	38° 19' 46.3577" N
517	4° 37' 25.2887" W	38° 19' 46.2550" N
518	4° 37' 24.7919" W	38° 19' 46.1272" N
519	4° 37' 24.3064" W	38° 19' 45.9749" N
520	4° 37' 23.8341" W	38° 19' 45.7986" N
521	4° 37' 23.3770" W	38° 19' 45.5990" N
522	4° 37' 22.9369" W	38° 19' 45.3771" N
523	4° 37' 22.5156" W	38° 19' 45.1336" N
524	4° 37' 22.1147" W	38° 19' 44.8695" N
525	4° 37' 21.7483" W	38° 19' 44.5953" N
526	4° 37' 21.0031" W	38° 19' 45.3928" N
527	4° 37' 20.9323" W	38° 19' 45.4675" N
528	4° 37' 20.6035" W	38° 19' 45.7874" N
529	4° 37' 20.2496" W	38° 19' 46.0903" N
530	4° 37' 19.8719" W	38° 19' 46.3749" N
531	4° 37' 19.4722" W	38° 19' 46.6400" N
532	4° 37' 19.0519" W	38° 19' 46.8847" N
533	4° 37' 18.6127" W	38° 19' 47.1078" N
534	4° 37' 18.1565" W	38° 19' 47.3086" N
535	4° 37' 17.6850" W	38° 19' 47.4861" N
536	4° 37' 17.2001" W	38° 19' 47.6398" N
537	4° 37' 16.7039" W	38° 19' 47.7689" N
538	4° 37' 16.1983" W	38° 19' 47.8729" N
539	4° 37' 15.6853" W	38° 19' 47.9515" N

Idx	Longitude	Latitude
540	4° 37' 15.6030" W	38° 19' 47.9599" N
541	4° 37' 10.5447" W	38° 19' 51.1767" N
542	4° 37' 10.4731" W	38° 19' 51.2217" N
543	4° 37' 10.0527" W	38° 19' 51.4663" N
544	4° 37' 9.6136" W	38° 19' 51.6895" N
545	4° 37' 9.1573" W	38° 19' 51.8902" N
546	4° 37' 8.6858" W	38° 19' 52.0677" N
547	4° 37' 8.2009" W	38° 19' 52.2214" N
548	4° 37' 7.7047" W	38° 19' 52.3505" N
549	4° 37' 7.1990" W	38° 19' 52.4545" N
550	4° 37' 6.6860" W	38° 19' 52.5331" N
551	4° 37' 6.1677" W	38° 19' 52.5859" N
552	4° 37' 5.6462" W	38° 19' 52.6127" N
553	4° 37' 5.1236" W	38° 19' 52.6134" N
554	4° 37' 4.6020" W	38° 19' 52.5879" N
555	4° 37' 4.0835" W	38° 19' 52.5365" N
556	4° 37' 3.5702" W	38° 19' 52.4592" N
557	4° 37' 3.0641" W	38° 19' 52.3565" N
558	4° 37' 2.5673" W	38° 19' 52.2287" N
559	4° 37' 2.0818" W	38° 19' 52.0763" N
560	4° 37' 1.6095" W	38° 19' 51.9000" N
561	4° 37' 1.1524" W	38° 19' 51.7005" N
562	4° 37' 0.7123" W	38° 19' 51.4785" N
563	4° 37' 0.2910" W	38° 19' 51.2349" N
564	4° 36' 59.8901" W	38° 19' 50.9708" N
565	4° 36' 59.5113" W	38° 19' 50.6873" N
566	4° 36' 59.1560" W	38° 19' 50.3853" N
567	4° 36' 58.9994" W	38° 19' 50.2409" N
568	4° 36' 58.8612" W	38° 19' 50.1475" N
569	4° 36' 57.2419" W	38° 19' 48.9587" N
570	4° 36' 56.9710" W	38° 19' 48.7504" N
571	4° 36' 56.7135" W	38° 19' 48.5317" N
572	4° 36' 56.4700" W	38° 19' 48.3033" N
573	4° 36' 56.0790" W	38° 19' 48.1061" N
574	4° 36' 55.6576" W	38° 19' 47.8626" N
575	4° 36' 55.2568" W	38° 19' 47.5985" N
576	4° 36' 54.8779" W	38° 19' 47.3149" N
577	4° 36' 54.5227" W	38° 19' 47.0129" N
578	4° 36' 54.1925" W	38° 19' 46.6938" N
579	4° 36' 53.8887" W	38° 19' 46.3589" N
580	4° 36' 53.6125" W	38° 19' 46.0095" N
581	4° 36' 53.3649" W	38° 19' 45.6469" N
582	4° 36' 53.1471" W	38° 19' 45.2727" N

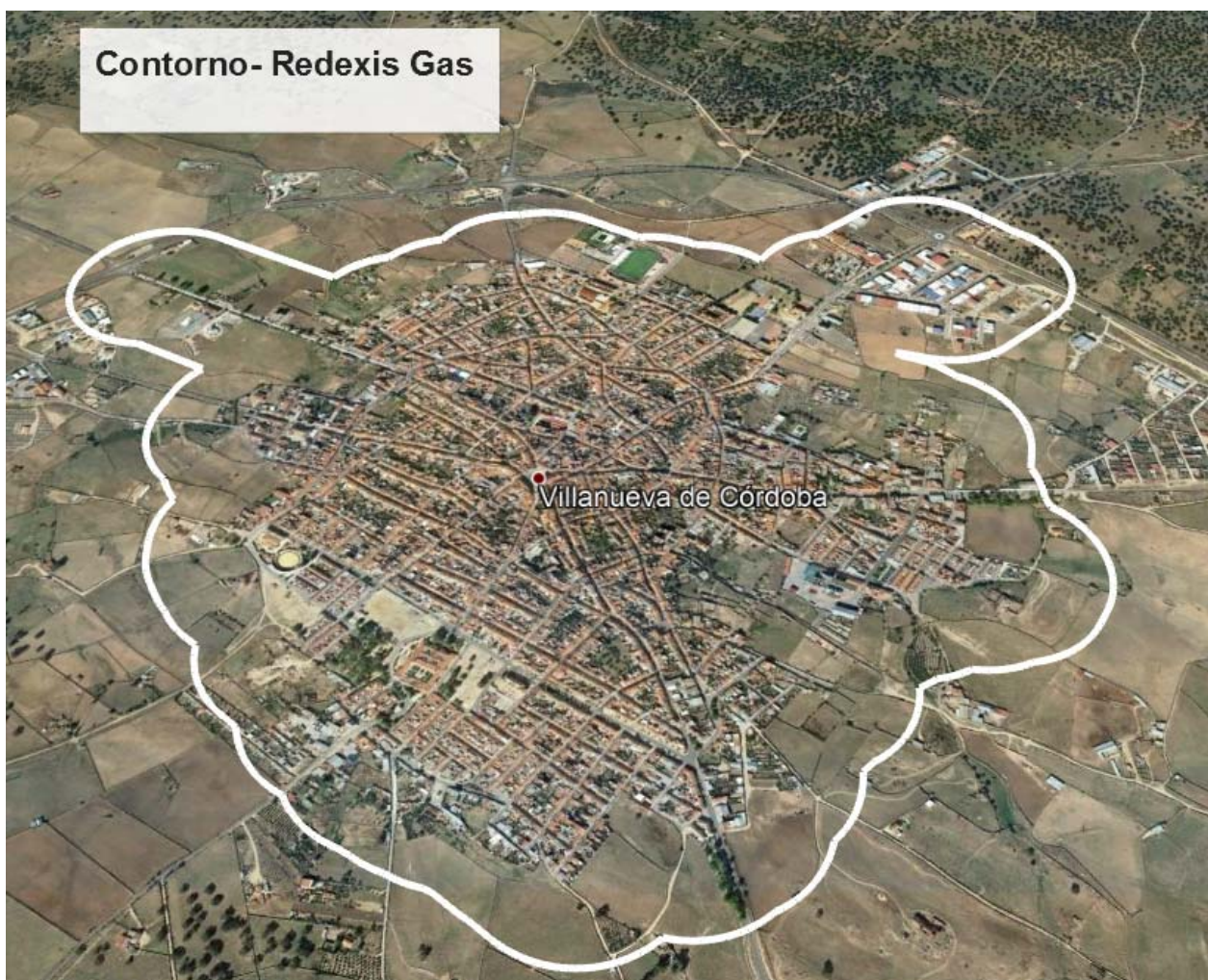

Córdoba, 26 de marzo de 2019.- El Delegado del Gobierno, Antonio Repullo Milla.



### 3. Otras disposiciones

#### CONSEJERÍA DE LA PRESIDENCIA, ADMINISTRACIÓN PÚBLICA E INTERIOR

*Resolución de 26 de marzo de 2019, de la Delegación del Gobierno de la Junta de Andalucía en Córdoba, por la que se resuelve el procedimiento de concurrencia para la distribución de gas canalizado mediante convocatoria pública en el municipio de Fernán Núñez (Córdoba). (PP. 158/2020).*

Expte.: RGC 14/001.

#### A N T E C E D E N T E S

Primero. Con fecha 25 de octubre de 2018 se acuerda por la Delegación Territorial de Conocimiento y Empleo en Córdoba, actual Delegación del Gobierno, el inicio del procedimiento de concurrencia para la distribución de gas canalizado mediante convocatoria pública, publicándose al efecto en el Boletín Oficial de La Junta de Andalucía número 220 de 14 de noviembre de 2018.

Segundo. Con fecha 7 de marzo de 2019, reunida la Comisión de Valoración prevista en el Decreto 94/2018, de 22 de mayo, por el que se regula el procedimiento de concurrencia de solicitudes de autorización administrativa para la construcción de instalaciones de gases combustibles por canalización y se establecen normas de relación con las autorizaciones de modificaciones de instalaciones, de extensiones de redes y de acometidas gasistas en la Comunidad Autónoma de Andalucía, se procede a la apertura de solicitudes en presencia de las empresas solicitantes. La empresa participante en esta convocatoria ha sido: Redexis Gas, S.A., con NIF A82625021.

Tercero. Con fecha 7 de marzo de 2019, la Comisión de Valoración emite el informe correspondiente de conformidad con lo establecido en el artículo 14.5 del Decreto 94/2018.

Cuarto. Con fecha 12 de marzo de 2019, la Comisión de Valoración realizó el trámite de audiencia previsto en el artículo 14.6 Decreto 94/2018, de 22 de mayo, sin que se presentaran alegaciones al mismo.

#### FUNDAMENTOS DE DERECHO

Único. Esta Delegación es competente para la tramitación y resolución del presente expediente, según lo dispuesto en el Real Decreto 1434/2002, de 27 de diciembre, por el que se regulan las actividades de transporte, distribución, comercialización, suministro y procedimientos de autorización de instalaciones de gas natural; la Ley 34/1998, de 7 de octubre, del Sector de Hidrocarburos; en relación con el Real Decreto 4164/1982, de 29 de diciembre, sobre traspaso de competencias a la Junta de Andalucía en materia de Industria, Energía y Minas, artículo 49 de la Ley Orgánica 2/2007, de 19 de marzo, de Reforma del Estatuto de Autonomía para Andalucía, Decreto del Presidente 2/2019, de 21 de enero, de la Vicepresidencia y sobre reestructuración de Consejerías, modificado por el Decreto del Presidente 6/2019, Decreto 101/2019, de 12 de febrero, por el que se regula la estructura orgánica de la Consejería de Hacienda, Industria y Energía, Decreto 32/2019, de 5 de febrero, por el que se modifica el Decreto 342/2012, de 31 de julio, por el que se regula la organización territorial provincial de la Administración de la Junta

de Andalucía, así como lo dispuesto en el Decreto 94/2018, de 22 de mayo, por el que se regula el procedimiento de concurrencia de solicitudes de autorización administrativa para la construcción de instalaciones de gases combustibles por canalización y se establecen normas de relación con las autorizaciones de modificaciones de instalaciones, de extensiones de redes y de acometidas gasistas en la Comunidad Autónoma de Andalucía.

Vistos los preceptos legales citados y demás de general aplicación, así como el informe de la Comisión de Valoración, el Servicio de Industria, Energía y Minas de esta Delegación, propone:

Resolver el procedimiento de concurrencia reconociendo a favor de la empresa Redexis Gas, S.A., con NIF A82625021, la zona de distribución en el término municipal de Fernan Nuñez, delimitada por una línea poligonal cerrada cuyas coordenadas geográficas ETRS89, HUSO 30, se incluyen en el Anexo de esta resolución, tras haber conseguido la máxima puntuación en el procedimiento de concurrencia para el conjunto de criterios establecidos en el Anexo I del Decreto 94/2018, que se indican a continuación:

Puntuación obtenida:

Proximidad de instalaciones: 0

Longitud total de la instalación: 20

Implantación del proyecto: 8

Vía de tramitación administrativa: 20

Solución técnica adoptada: 0

Instalaciones de alta presión para uso industrial: 5

Total: 53

Esta resolución se concede de acuerdo con lo dispuesto en el artículo 15 del Decreto 94/2018, debiendo cumplir las condiciones que en el mismo se establece y las especiales siguientes:

Primera. La solicitud de autorización administrativa solo podrá desviarse del contenido de la solicitud de participación en el procedimiento de concurrencia en aquellos aspectos que determinen una puntuación igual o superior a la otorgada para cada uno de los criterios del Anexo I del Decreto 94/2018.

Segunda. En el plazo de tres meses desde el día siguiente al de la notificación de la resolución del procedimiento de concurrencia, Redexis Gas, S.A., presentará la solicitud de autorización administrativa y de aprobación de proyecto de ejecución, para la construcción de las instalaciones, que se acompañará de la documentación requerida de acuerdo con la normativa aplicable.

Con carácter previo a la presentación de dicha solicitud, la empresa deberá haber constituido una garantía ante el órgano competente para resolver el procedimiento de concurrencia por una cuantía del dos por ciento del presupuesto previsto de las instalaciones.

Tercera. Junto con la solicitud de autorización administrativa y aprobación de proyecto se presentará la planificación correspondiente a la ejecución de la red de distribución.

Cuarta. Redexis Gas, S.A., como empresa distribuidora de gas natural, desarrollará dicha actividad dentro de la zona de distribución autorizada definida en esta resolución, bajo los criterios de continuidad, calidad, desarrollo racional y homogéneo de las

instalaciones, y cumpliendo con los compromisos de expansión de las mismas para atender nuevas demandas de suministro o ampliación de los existentes en dicha zona.

Quinta. En caso de que en el interior de la zona de distribución autorizada existan nuevas acometidas solicitadas, independientemente de la distancia a la que se encuentren de la red de distribución ejecutada, Redexis Gas, S.A., quedará obligada a extender su red de distribución para dar suministro a estas acometidas con la diligencia suficiente para establecer el suministro en el menor tiempo posible, sin que dicha extensión suponga coste alguno para los usuarios solicitantes, asumiéndose la infraestructura íntegramente por la empresa, sin perjuicio de las cantidades que deban ser abonadas por los solicitantes de suministros en aplicación del régimen de acometidas establecido en la legislación vigente.

El desarrollo de la red de distribución en los casos indicados deberá ser integral, debiendo efectuarse el diseño, dimensionado y ejecución de las canalizaciones necesarias para atender tanto el suministro o los suministros solicitados que den origen a la actuación, como el de aquellos otros consumidores potenciales que se encuentren en el mismo área, de forma que las acometidas que deban ser establecidas para atender a cualquier consumidor cuya instalación receptora se encuentre en el área en cuestión, tengan el trazado más corto posible, dándose así cumplimiento a lo establecido en el artículo 27, apartado 2, del Real Decreto 1434/2002, de 27 de diciembre, por el que se regulan las actividades de transporte, distribución, comercialización, suministro y procedimientos de autorización de instalaciones de gas natural, que determina el desarrollo de las acometidas atendiendo a criterios de menor distancia a la red de distribución o de menor coste, y a lo dispuesto en el artículo 74, apartado 1.d) de la Ley 34/1998, de 7 de octubre, del sector de hidrocarburos, por el que se establece que las empresas distribuidoras de gas natural estarán obligadas a ampliar sus instalaciones de distribución y facilitar las conexiones, en el ámbito geográfico de su autorización, en condiciones de igualdad, cuando así sea necesario para atender nuevas demandas de suministro de gas.

Sexta. Si Redexis Gas, S.A., incumpliera alguna de las obligaciones establecidas en esta resolución o se comprobase la inexactitud, falsedad u omisión en los datos e informaciones incluidos en la solicitud de autorización administrativa que se presente, esta Delegación podrá revocar motivadamente, por incumplimiento de condiciones, la presente resolución, previa audiencia a Redexis Gas, S.A., y procederá a declarar desierto el procedimiento de concurrencia.

Séptima. En el caso de que el incumplimiento de las condiciones establecidas en las autorizaciones administrativas determine la revocación de las mismas, así como en el supuesto de que dichas autorizaciones fueran denegadas, o en el caso de que la caducidad de la autorización administrativa fuera declarada, esta resolución quedará sin efecto, pudiéndose iniciar, de oficio o a instancia de parte, un nuevo procedimiento de concurrencia en relación con la construcción de instalaciones en la zona afectada.

Octava. La garantía prevista en la condición segunda podrá ser ejecutada, previa audiencia a Redexis Gas, S.A., en caso de que ésta, por causa que le sea directamente imputable, incumpliera los plazos, condiciones y requisitos que se establecen en esta resolución. El procedimiento que, en su caso, tramite la revocación de la resolución de concurrencia, según lo previsto en el artículo 16.5 del Decreto 94/2018 podrá contemplar la ejecución de la garantía.

Propuesto:

El Jefe de Servicio de Industria, Energía y Minas.

Fdo.: Manuel Angel López Rodríguez.

Vista la anterior propuesta de resolución, esta Delegación resuelve elevarla a definitiva:

Notifíquese la presente resolución en la forma prevista en el artículo 42 de la Ley 39/2015, de 1 de octubre, del Procedimiento Administrativo Común, a Redexis Gas, S.A., y publíquese en el Boletín Oficial de La Junta Andalucía. Contra la presente resolución, que no pone fin a la vía administrativa, podrá interponerse recurso de alzada ante el Excmo. Sr. Consejero de Hacienda, Industria y Energía en el plazo de un mes contado a partir del día siguiente a aquel en que tenga lugar la notificación de la presente Resolución, de conformidad con lo establecido en los artículos 121 y 122 de la Ley 39/2015, de 1 de octubre, del Procedimiento Administrativo Común de las Administraciones Públicas y en el artículo 115.1 de la Ley 9/2007, de 22 de octubre, de la Administración de la Junta de Andalucía.

Resuelve:

El Delegado del Gobierno.

Fdo.: Antonio Repullo Milla.

## ANEXO.- LISTADO DE COORDENADAS GEOGRÁFICAS

Idx	Longitud	Latitud
1	4º 43' 36,632" W	37º 39' 53,332" N
2	4º 43' 36,872" W	37º 39' 53,401" N
3	4º 43' 37,112" W	37º 39' 53,47" N
4	4º 43' 37,346" W	37º 39' 53,551" N
5	4º 43' 37,58" W	37º 39' 53,632" N
6	4º 43' 37,807" W	37º 39' 53,725" N
7	4º 43' 38,025" W	37º 39' 53,813" N
8	4º 43' 38,179" W	37º 39' 53,881" N
9	4º 43' 38,863" W	37º 39' 54,158" N
10	4º 43' 40,074" W	37º 39' 54,679" N
11	4º 43' 40,235" W	37º 39' 54,732" N
12	4º 43' 40,713" W	37º 39' 54,92" N
13	4º 43' 41,245" W	37º 39' 55,146" N
14	4º 43' 42,32" W	37º 39' 55,605" N
15	4º 43' 43,578" W	37º 39' 56,141" N
16	4º 43' 44,674" W	37º 39' 56,605" N
17	4º 43' 45,091" W	37º 39' 56,794" N
18	4º 43' 45,557" W	37º 39' 56,987" N
19	4º 43' 47,274" W	37º 39' 57,722" N
20	4º 43' 47,721" W	37º 39' 57,928" N
21	4º 43' 48,149" W	37º 39' 58,156" N
22	4º 43' 48,557" W	37º 39' 58,404" N
23	4º 43' 48,993" W	37º 39' 58,705" N
24	4º 43' 49,486" W	37º 39' 58,801" N
25	4º 43' 49,979" W	37º 39' 58,923" N
26	4º 43' 50,461" W	37º 39' 59,069" N
27	4º 43' 50,931" W	37º 39' 59,24" N
28	4º 43' 51,386" W	37º 39' 59,434" N
29	4º 43' 51,824" W	37º 39' 59,651" N
30	4º 43' 52,417" W	37º 39' 59,965" N
31	4º 43' 52,859" W	37º 40' 0,087" N
32	4º 43' 53,327" W	37º 40' 0,242" N
33	4º 43' 53,783" W	37º 40' 0,421" N
34	4º 43' 54,223" W	37º 40' 0,621" N
35	4º 43' 54,647" W	37º 40' 0,844" N
36	4º 43' 55,052" W	37º 40' 1,087" N
37	4º 43' 55,437" W	37º 40' 1,349" N
38	4º 43' 55,802" W	37º 40' 1,63" N
39	4º 43' 56,143" W	37º 40' 1,929" N
40	4º 43' 56,854" W	37º 40' 2,592" N
41	4º 43' 57,179" W	37º 40' 2,915" N
42	4º 43' 57,477" W	37º 40' 3,254" N
43	4º 43' 57,747" W	37º 40' 3,608" N
44	4º 43' 57,988" W	37º 40' 3,974" N
45	4º 43' 58,199" W	37º 40' 4,352" N
46	4º 43' 58,379" W	37º 40' 4,74" N
47	4º 43' 58,472" W	37º 40' 4,987" N
48	4º 43' 58,528" W	37º 40' 5,136" N
49	4º 43' 58,644" W	37º 40' 5,539" N
50	4º 43' 58,728" W	37º 40' 5,947" N
51	4º 43' 58,779" W	37º 40' 6,358" N

Idx	Longitud	Latitud
52	4º 43' 58,796" W	37º 40' 6,772" N
53	4º 43' 58,78" W	37º 40' 7,185" N
54	4º 43' 58,709" W	37º 40' 7,782" N
55	4º 43' 58,792" W	37º 40' 8,24" N
56	4º 43' 58,842" W	37º 40' 8,635" N
57	4º 43' 58,881" W	37º 40' 9,03" N
58	4º 43' 58,934" W	37º 40' 9,606" N
59	4º 43' 58,969" W	37º 40' 9,974" N
60	4º 43' 59" W	37º 40' 10,32" N
61	4º 43' 59,051" W	37º 40' 10,891" N
62	4º 43' 59,096" W	37º 40' 11,403" N
63	4º 43' 59,144" W	37º 40' 11,932" N
64	4º 43' 59,364" W	37º 40' 12,404" N
65	4º 43' 59,511" W	37º 40' 12,793" N
66	4º 43' 59,627" W	37º 40' 13,19" N
67	4º 43' 59,711" W	37º 40' 13,591" N
68	4º 43' 59,763" W	37º 40' 13,996" N
69	4º 43' 59,903" W	37º 40' 15,568" N
70	4º 43' 59,919" W	37º 40' 15,835" N
71	4º 43' 59,948" W	37º 40' 16,611" N
72	4º 43' 59,946" W	37º 40' 17,034" N
73	4º 43' 59,909" W	37º 40' 17,457" N
74	4º 43' 59,85" W	37º 40' 17,8" N
75	4º 43' 59,846" W	37º 40' 18,154" N
76	4º 43' 59,822" W	37º 40' 18,576" N
77	4º 43' 59,765" W	37º 40' 18,995" N
78	4º 43' 59,672" W	37º 40' 19,41" N
79	4º 43' 59,562" W	37º 40' 19,77" N
80	4º 43' 59,543" W	37º 40' 19,906" N
81	4º 43' 59,453" W	37º 40' 20,316" N
82	4º 43' 59,329" W	37º 40' 20,72" N
83	4º 43' 59,174" W	37º 40' 21,117" N
84	4º 43' 58,986" W	37º 40' 21,506" N
85	4º 43' 58,769" W	37º 40' 21,88" N
86	4º 43' 58,717" W	37º 40' 22,02" N
87	4º 43' 58,706" W	37º 40' 22,126" N
88	4º 43' 58,648" W	37º 40' 22,545" N
89	4º 43' 58,556" W	37º 40' 22,959" N
90	4º 43' 58,43" W	37º 40' 23,368" N
91	4º 43' 58,27" W	37º 40' 23,769" N
92	4º 43' 58,079" W	37º 40' 24,161" N
93	4º 43' 57,855" W	37º 40' 24,543" N
94	4º 43' 57,6" W	37º 40' 24,912" N
95	4º 43' 57,316" W	37º 40' 25,267" N
96	4º 43' 57,104" W	37º 40' 25,498" N
97	4º 43' 57,003" W	37º 40' 25,607" N
98	4º 43' 56,568" W	37º 40' 26,049" N
99	4º 43' 56,204" W	37º 40' 26,396" N
100	4º 43' 56,204" W	37º 40' 26,396" N
101	4º 43' 55,545" W	37º 40' 26,788" N
102	4º 43' 54,855" W	37º 40' 27,142" N



Idx	Longitud	Latitud
103	4º 43' 54,135" W	37º 40' 27,459" N
104	4º 43' 53,389" W	37º 40' 27,735" N
105	4º 43' 52,622" W	37º 40' 27,969" N
106	4º 43' 52,622" W	37º 40' 27,969" N
107	4º 43' 52,673" W	37º 40' 28,166" N
108	4º 43' 52,708" W	37º 40' 28,365" N
109	4º 43' 52,725" W	37º 40' 28,566" N
110	4º 43' 52,725" W	37º 40' 28,767" N
111	4º 43' 52,707" W	37º 40' 28,967" N
112	4º 43' 52,673" W	37º 40' 29,166" N
113	4º 43' 52,621" W	37º 40' 29,363" N
114	4º 43' 52,553" W	37º 40' 29,556" N
115	4º 43' 52,268" W	37º 40' 29,949" N
116	4º 43' 51,991" W	37º 40' 30,28" N
117	4º 43' 51,297" W	37º 40' 31,059" N
118	4º 43' 50,833" W	37º 40' 31,587" N
119	4º 43' 49,291" W	37º 40' 33,419" N
120	4º 43' 49,196" W	37º 40' 33,897" N
121	4º 43' 49,084" W	37º 40' 34,295" N
122	4º 43' 48,941" W	37º 40' 34,686" N
123	4º 43' 48,767" W	37º 40' 35,069" N
124	4º 43' 48,563" W	37º 40' 35,443" N
125	4º 43' 48,33" W	37º 40' 35,806" N
126	4º 43' 48,068" W	37º 40' 36,157" N
127	4º 43' 47,779" W	37º 40' 36,493" N
128	4º 43' 47,464" W	37º 40' 36,815" N
129	4º 43' 47,099" W	37º 40' 37,142" N
130	4º 43' 46,889" W	37º 40' 37,307" N
131	4º 43' 46,718" W	37º 40' 37,441" N
132	4º 43' 46,7" W	37º 40' 37,455" N
133	4º 43' 46,356" W	37º 40' 37,988" N
134	4º 43' 45,659" W	37º 40' 39,063" N
135	4º 43' 45,098" W	37º 40' 39,933" N
136	4º 43' 44,913" W	37º 40' 40,203" N
137	4º 43' 44,653" W	37º 40' 40,562" N
138	4º 43' 44,432" W	37º 40' 41,047" N
139	4º 43' 44,262" W	37º 40' 41,496" N
140	4º 43' 44,29" W	37º 40' 41,757" N
141	4º 43' 44,29" W	37º 40' 41,757" N
142	4º 43' 44,29" W	37º 40' 41,757" N
143	4º 43' 44,301" W	37º 40' 41,867" N
144	4º 43' 44,385" W	37º 40' 42,622" N
145	4º 43' 44,645" W	37º 40' 45,227" N
146	4º 43' 44,965" W	37º 40' 48,102" N
147	4º 43' 45,033" W	37º 40' 48,723" N
148	4º 43' 45,213" W	37º 40' 49,569" N
149	4º 43' 45,357" W	37º 40' 49,71" N
150	4º 43' 45,653" W	37º 40' 50,04" N
151	4º 43' 45,922" W	37º 40' 50,385" N
152	4º 43' 46,163" W	37º 40' 50,742" N
153	4º 43' 46,375" W	37º 40' 51,111" N

Idx	Longitud	Latitud
154	4º 43' 46,558" W	37º 40' 51,489" N
155	4º 43' 46,711" W	37º 40' 51,876" N
156	4º 43' 46,833" W	37º 40' 52,27" N
157	4º 43' 46,923" W	37º 40' 52,669" N
158	4º 43' 46,983" W	37º 40' 53,08" N
159	4º 43' 47,01" W	37º 40' 53,493" N
160	4º 43' 47,005" W	37º 40' 53,899" N
161	4º 43' 46,967" W	37º 40' 54,303" N
162	4º 43' 46,898" W	37º 40' 54,705" N
163	4º 43' 46,797" W	37º 40' 55,103" N
164	4º 43' 46,665" W	37º 40' 55,494" N
165	4º 43' 46,503" W	37º 40' 55,879" N
166	4º 43' 46,31" W	37º 40' 56,254" N
167	4º 43' 46,088" W	37º 40' 56,619" N
168	4º 43' 45,838" W	37º 40' 56,973" N
169	4º 43' 45,56" W	37º 40' 57,313" N
170	4º 43' 45,255" W	37º 40' 57,638" N
171	4º 43' 44,926" W	37º 40' 57,948" N
172	4º 43' 44,573" W	37º 40' 58,241" N
173	4º 43' 44,197" W	37º 40' 58,515" N
174	4º 43' 43,801" W	37º 40' 58,771" N
175	4º 43' 43,385" W	37º 40' 59,006" N
176	4º 43' 42,951" W	37º 40' 59,219" N
177	4º 43' 42,502" W	37º 40' 59,411" N
178	4º 43' 42,038" W	37º 40' 59,58" N
179	4º 43' 41,561" W	37º 40' 59,725" N
180	4º 43' 41,074" W	37º 40' 59,847" N
181	4º 43' 40,579" W	37º 40' 59,943" N
182	4º 43' 40,077" W	37º 41' 0,015" N
183	4º 43' 39,56" W	37º 41' 0,062" N
184	4º 43' 39,549" W	37º 41' 0,063" N
185	4º 43' 38,44" W	37º 41' 0,137" N
186	4º 43' 37,924" W	37º 41' 0,157" N
187	4º 43' 37,42" W	37º 41' 0,151" N
188	4º 43' 36,918" W	37º 41' 0,12" N
189	4º 43' 36,418" W	37º 41' 0,064" N
190	4º 43' 35,925" W	37º 40' 59,984" N
191	4º 43' 35,438" W	37º 40' 59,88" N
192	4º 43' 34,961" W	37º 40' 59,752" N
193	4º 43' 34,494" W	37º 40' 59,601" N
194	4º 43' 34,04" W	37º 40' 59,427" N
195	4º 43' 33,601" W	37º 40' 59,231" N
196	4º 43' 33,177" W	37º 40' 59,014" N
197	4º 43' 32,772" W	37º 40' 58,776" N
198	4º 43' 32,385" W	37º 40' 58,519" N
199	4º 43' 32,02" W	37º 40' 58,243" N
200	4º 43' 31,677" W	37º 40' 57,95" N
201	4º 43' 31,357" W	37º 40' 57,64" N
202	4º 43' 31,062" W	37º 40' 57,316" N
203	4º 43' 30,793" W	37º 40' 56,977" N
204	4º 43' 30,551" W	37º 40' 56,626" N



Idx	Longitud	Latitud
205	4º 43' 30,337" W	37º 40' 56,263" N
206	4º 43' 30,152" W	37º 40' 55,891" N
207	4º 43' 29,995" W	37º 40' 55,51" N
208	4º 43' 29,869" W	37º 40' 55,122" N
209	4º 43' 29,774" W	37º 40' 54,729" N
210	4º 43' 28,931" W	37º 40' 50,571" N
211	4º 43' 28,858" W	37º 40' 50,105" N
212	4º 43' 28,763" W	37º 40' 49,232" N
213	4º 43' 28,437" W	37º 40' 46,308" N
214	4º 43' 28,177" W	37º 40' 43,701" N
215	4º 43' 28,097" W	37º 40' 42,976" N
216	4º 43' 28,026" W	37º 40' 42,307" N
217	4º 43' 28,004" W	37º 40' 41,954" N
218	4º 43' 27,984" W	37º 40' 41,327" N
219	4º 43' 27,989" W	37º 40' 40,889" N
220	4º 43' 28,031" W	37º 40' 40,451" N
221	4º 43' 28,143" W	37º 40' 39,653" N
222	4º 43' 28,219" W	37º 40' 39,232" N
223	4º 43' 28,33" W	37º 40' 38,817" N
224	4º 43' 28,455" W	37º 40' 38,414" N
225	4º 43' 28,563" W	37º 40' 38,1" N
226	4º 43' 28,743" W	37º 40' 37,626" N
227	4º 43' 28,743" W	37º 40' 37,626" N
228	4º 43' 28,832" W	37º 40' 37,41" N
229	4º 43' 28,94" W	37º 40' 37,199" N
230	4º 43' 29,065" W	37º 40' 36,995" N
231	4º 43' 29,207" W	37º 40' 36,798" N
232	4º 43' 29,366" W	37º 40' 36,609" N
233	4º 43' 29,541" W	37º 40' 36,429" N
234	4º 43' 29,73" W	37º 40' 36,259" N
235	4º 43' 29,933" W	37º 40' 36,1" N
236	4º 43' 30,15" W	37º 40' 35,951" N
237	4º 43' 30,378" W	37º 40' 35,815" N
238	4º 43' 30,618" W	37º 40' 35,691" N
239	4º 43' 30,868" W	37º 40' 35,581" N
240	4º 43' 31,126" W	37º 40' 35,484" N
241	4º 43' 31,392" W	37º 40' 35,401" N
242	4º 43' 31,392" W	37º 40' 35,401" N
243	4º 43' 31,235" W	37º 40' 35,275" N
244	4º 43' 31,088" W	37º 40' 35,141" N
245	4º 43' 30,953" W	37º 40' 34,999" N
246	4º 43' 30,831" W	37º 40' 34,85" N
247	4º 43' 30,721" W	37º 40' 34,696" N
248	4º 43' 30,624" W	37º 40' 34,536" N
249	4º 43' 30,541" W	37º 40' 34,371" N
250	4º 43' 30,472" W	37º 40' 34,202" N
251	4º 43' 30,418" W	37º 40' 34,03" N
252	4º 43' 30,378" W	37º 40' 33,855" N
253	4º 43' 30,378" W	37º 40' 33,855" N
254	4º 43' 29,668" W	37º 40' 34,289" N
255	4º 43' 28,923" W	37º 40' 34,684" N

Idx	Longitud	Latitud
256	4º 43' 28,146" W	37º 40' 35,039" N
257	4º 43' 27,341" W	37º 40' 35,351" N
258	4º 43' 26,511" W	37º 40' 35,618" N
259	4º 43' 25,66" W	37º 40' 35,841" N
260	4º 43' 24,792" W	37º 40' 36,017" N
261	4º 43' 23,911" W	37º 40' 36,147" N
262	4º 43' 23,021" W	37º 40' 36,229" N
263	4º 43' 21,092" W	37º 40' 36,254" N
264	4º 43' 20,582" W	37º 40' 36,248" N
265	4º 43' 20,073" W	37º 40' 36,217" N
266	4º 43' 19,568" W	37º 40' 36,16" N
267	4º 43' 19,068" W	37º 40' 36,078" N
268	4º 43' 18,576" W	37º 40' 35,971" N
269	4º 43' 18,093" W	37º 40' 35,84" N
270	4º 43' 17,413" W	37º 40' 35,604" N
271	4º 43' 17,413" W	37º 40' 35,604" N
272	4º 43' 17,132" W	37º 40' 35,479" N
273	4º 43' 16,862" W	37º 40' 35,34" N
274	4º 43' 16,604" W	37º 40' 35,187" N
275	4º 43' 16,359" W	37º 40' 35,021" N
276	4º 43' 16,128" W	37º 40' 34,843" N
277	4º 43' 15,913" W	37º 40' 34,653" N
278	4º 43' 15,713" W	37º 40' 34,453" N
279	4º 43' 15,53" W	37º 40' 34,242" N
280	4º 43' 15,364" W	37º 40' 34,023" N
281	4º 43' 15,217" W	37º 40' 33,796" N
282	4º 43' 15,089" W	37º 40' 33,561" N
283	4º 43' 15,089" W	37º 40' 33,561" N
284	4º 43' 14,753" W	37º 40' 33,505" N
285	4º 43' 14,422" W	37º 40' 33,431" N
286	4º 43' 14,099" W	37º 40' 33,339" N
287	4º 43' 13,784" W	37º 40' 33,231" N
288	4º 43' 13,48" W	37º 40' 33,106" N
289	4º 43' 13,186" W	37º 40' 32,965" N
290	4º 43' 12,905" W	37º 40' 32,808" N
291	4º 43' 12,638" W	37º 40' 32,637" N
292	4º 43' 12,386" W	37º 40' 32,452" N
293	4º 43' 12,037" W	37º 40' 32,126" N
294	4º 43' 11,732" W	37º 40' 31,801" N
295	4º 43' 11,453" W	37º 40' 31,461" N
296	4º 43' 11,201" W	37º 40' 31,109" N
297	4º 43' 10,977" W	37º 40' 30,744" N
298	4º 43' 10,783" W	37º 40' 30,369" N
299	4º 43' 10,619" W	37º 40' 29,985" N
300	4º 43' 10,486" W	37º 40' 29,594" N
301	4º 43' 10,383" W	37º 40' 29,196" N
302	4º 43' 10,312" W	37º 40' 28,795" N
303	4º 43' 10,288" W	37º 40' 28,538" N
304	4º 43' 10,226" W	37º 40' 28,305" N
305	4º 43' 10,152" W	37º 40' 27,905" N
306	4º 43' 10,095" W	37º 40' 27,514" N



Idx	Longitud	Latitud
307	4º 43' 10,052" W	37º 40' 27,095" N
308	4º 43' 10,043" W	37º 40' 26,673" N
309	4º 43' 10,068" W	37º 40' 26,253" N
310	4º 43' 10,078" W	37º 40' 26,181" N
311	4º 43' 10,128" W	37º 40' 25,834" N
312	4º 43' 10,331" W	37º 40' 24,74" N
313	4º 43' 10,42" W	37º 40' 24,345" N
314	4º 43' 10,54" W	37º 40' 23,954" N
315	4º 43' 10,54" W	37º 40' 23,954" N
316	4º 43' 10,706" W	37º 40' 23,648" N
317	4º 43' 10,898" W	37º 40' 23,352" N
318	4º 43' 11,116" W	37º 40' 23,067" N
319	4º 43' 11,357" W	37º 40' 22,795" N
320	4º 43' 11,623" W	37º 40' 22,537" N
321	4º 43' 11,91" W	37º 40' 22,294" N
322	4º 43' 12,217" W	37º 40' 22,068" N
323	4º 43' 12,544" W	37º 40' 21,859" N
324	4º 43' 12,888" W	37º 40' 21,669" N
325	4º 43' 13,248" W	37º 40' 21,498" N
326	4º 43' 13,622" W	37º 40' 21,348" N
327	4º 43' 13,622" W	37º 40' 21,348" N
328	4º 43' 13,239" W	37º 40' 20,172" N
329	4º 43' 12,929" W	37º 40' 18,982" N
330	4º 43' 12,692" W	37º 40' 17,781" N
331	4º 43' 12,692" W	37º 40' 17,781" N
332	4º 43' 11,971" W	37º 40' 17,563" N
333	4º 43' 11,265" W	37º 40' 17,317" N
334	4º 43' 10,36" W	37º 40' 16,794" N
335	4º 43' 10,069" W	37º 40' 16,624" N
336	4º 43' 8,504" W	37º 40' 15,715" N
337	4º 43' 8,101" W	37º 40' 15,466" N
338	4º 43' 7,72" W	37º 40' 15,197" N
339	4º 43' 7,36" W	37º 40' 14,91" N
340	4º 43' 7,023" W	37º 40' 14,605" N
341	4º 43' 6,712" W	37º 40' 14,284" N
342	4º 43' 6,426" W	37º 40' 13,948" N
343	4º 43' 6,167" W	37º 40' 13,598" N
344	4º 43' 5,937" W	37º 40' 13,236" N
345	4º 43' 5,735" W	37º 40' 12,864" N
346	4º 43' 5,564" W	37º 40' 12,482" N
347	4º 43' 5,564" W	37º 40' 12,482" N
348	4º 43' 5,504" W	37º 40' 12,086" N
349	4º 43' 5,476" W	37º 40' 11,688" N
350	4º 43' 5,48" W	37º 40' 11,289" N
351	4º 43' 5,516" W	37º 40' 10,892" N
352	4º 43' 5,584" W	37º 40' 10,497" N
353	4º 43' 5,684" W	37º 40' 10,106" N
354	4º 43' 5,814" W	37º 40' 9,721" N
355	4º 43' 5,976" W	37º 40' 9,343" N
356	4º 43' 6,167" W	37º 40' 8,975" N
357	4º 43' 6,387" W	37º 40' 8,617" N

Idx	Longitud	Latitud
358	4º 43' 6,636" W	37º 40' 8,27" N
359	4º 43' 6,636" W	37º 40' 8,27" N
360	4º 43' 5,588" W	37º 40' 8,123" N
361	4º 43' 4,556" W	37º 40' 7,92" N
362	4º 43' 3,542" W	37º 40' 7,663" N
363	4º 43' 2,553" W	37º 40' 7,352" N
364	4º 43' 1,592" W	37º 40' 6,99" N
365	4º 42' 59,343" W	37º 40' 6,607" N
366	4º 42' 58,844" W	37º 40' 6,515" N
367	4º 42' 58,354" W	37º 40' 6,398" N
368	4º 42' 57,873" W	37º 40' 6,257" N
369	4º 42' 57,405" W	37º 40' 6,092" N
370	4º 42' 56,951" W	37º 40' 5,904" N
371	4º 42' 56,513" W	37º 40' 5,693" N
372	4º 42' 56,092" W	37º 40' 5,461" N
373	4º 42' 55,691" W	37º 40' 5,209" N
374	4º 42' 55,31" W	37º 40' 4,937" N
375	4º 42' 54,952" W	37º 40' 4,646" N
376	4º 42' 54,618" W	37º 40' 4,338" N
377	4º 42' 54,308" W	37º 40' 4,014" N
378	4º 42' 54,025" W	37º 40' 3,675" N
379	4º 42' 53,716" W	37º 40' 3,248" N
380	4º 42' 53,402" W	37º 40' 2,939" N
381	4º 42' 53,193" W	37º 40' 2,726" N
382	4º 42' 52,567" W	37º 40' 2,479" N
383	4º 42' 52,117" W	37º 40' 2,287" N
384	4º 42' 51,684" W	37º 40' 2,073" N
385	4º 42' 51,684" W	37º 40' 2,073" N
386	4º 42' 51,33" W	37º 40' 1,734" N
387	4º 42' 51,006" W	37º 40' 1,377" N
388	4º 42' 50,711" W	37º 40' 1,003" N
389	4º 42' 50,449" W	37º 40' 0,616" N
390	4º 42' 50,218" W	37º 40' 0,215" N
391	4º 42' 50,021" W	37º 39' 59,804" N
392	4º 42' 49,859" W	37º 39' 59,382" N
393	4º 42' 49,731" W	37º 39' 58,954" N
394	4º 42' 49,64" W	37º 39' 58,519" N
395	4º 42' 49,584" W	37º 39' 58,081" N
396	4º 42' 49,565" W	37º 39' 57,641" N
397	4º 42' 49,582" W	37º 39' 57,201" N
398	4º 42' 49,635" W	37º 39' 56,762" N
399	4º 42' 49,724" W	37º 39' 56,328" N
400	4º 42' 49,849" W	37º 39' 55,899" N
401	4º 42' 49,849" W	37º 39' 55,899" N
402	4º 42' 48,222" W	37º 39' 56,003" N
403	4º 42' 46,591" W	37º 39' 56,021" N
404	4º 42' 44,961" W	37º 39' 55,952" N
405	4º 42' 43,341" W	37º 39' 55,797" N
406	4º 42' 41,737" W	37º 39' 55,557" N
407	4º 42' 40,158" W	37º 39' 55,231" N
408	4º 42' 38,609" W	37º 39' 54,823" N



Idx	Longitud	Latitud
409	4º 42' 37,097" W	37º 39' 54,333" N
410	4º 42' 36,791" W	37º 39' 54,139" N
411	4º 42' 36,412" W	37º 39' 53,866" N
412	4º 42' 36,057" W	37º 39' 53,576" N
413	4º 42' 35,724" W	37º 39' 53,268" N
414	4º 42' 35,417" W	37º 39' 52,944" N
415	4º 42' 35,417" W	37º 39' 52,944" N
416	4º 42' 35,266" W	37º 39' 52,728" N
417	4º 42' 35,133" W	37º 39' 52,504" N
418	4º 42' 35,018" W	37º 39' 52,274" N
419	4º 42' 34,921" W	37º 39' 52,039" N
420	4º 42' 34,844" W	37º 39' 51,799" N
421	4º 42' 34,786" W	37º 39' 51,556" N
422	4º 42' 34,747" W	37º 39' 51,31" N
423	4º 42' 34,728" W	37º 39' 51,063" N
424	4º 42' 34,73" W	37º 39' 50,816" N
425	4º 42' 34,751" W	37º 39' 50,569" N
426	4º 42' 34,791" W	37º 39' 50,323" N
427	4º 42' 34,791" W	37º 39' 50,323" N
428	4º 42' 34,531" W	37º 39' 50,194" N
429	4º 42' 34,281" W	37º 39' 50,052" N
430	4º 42' 34,043" W	37º 39' 49,897" N
431	4º 42' 33,818" W	37º 39' 49,731" N
432	4º 42' 33,606" W	37º 39' 49,555" N
433	4º 42' 33,409" W	37º 39' 49,368" N
434	4º 42' 33,227" W	37º 39' 49,171" N
435	4º 42' 32,969" W	37º 39' 48,787" N
436	4º 42' 32,761" W	37º 39' 48,417" N
437	4º 42' 32,583" W	37º 39' 48,037" N
438	4º 42' 32,435" W	37º 39' 47,649" N
439	4º 42' 32,318" W	37º 39' 47,254" N
440	4º 42' 32,233" W	37º 39' 46,854" N
441	4º 42' 32,179" W	37º 39' 46,451" N
442	4º 42' 32,158" W	37º 39' 46,046" N
443	4º 42' 32,168" W	37º 39' 45,64" N
444	4º 42' 32,211" W	37º 39' 45,236" N
445	4º 42' 32,285" W	37º 39' 44,835" N
446	4º 42' 32,391" W	37º 39' 44,438" N
447	4º 42' 32,528" W	37º 39' 44,048" N
448	4º 42' 32,695" W	37º 39' 43,664" N
449	4º 42' 32,892" W	37º 39' 43,291" N
450	4º 42' 33,119" W	37º 39' 42,927" N
451	4º 42' 33,374" W	37º 39' 42,576" N
452	4º 42' 33,656" W	37º 39' 42,238" N
453	4º 42' 33,964" W	37º 39' 41,915" N
454	4º 42' 34,297" W	37º 39' 41,608" N
455	4º 42' 34,654" W	37º 39' 41,318" N
456	4º 42' 35,033" W	37º 39' 41,046" N
457	4º 42' 35,432" W	37º 39' 40,794" N
458	4º 42' 35,667" W	37º 39' 40,655" N
459	4º 42' 36,451" W	37º 39' 40,192" N

Idx	Longitud	Latitud
460	4º 42' 37,253" W	37º 39' 39,715" N
461	4º 42' 37,541" W	37º 39' 39,544" N
462	4º 42' 37,601" W	37º 39' 39,493" N
463	4º 42' 37,985" W	37º 39' 39,205" N
464	4º 42' 38,391" W	37º 39' 38,938" N
465	4º 42' 38,813" W	37º 39' 38,679" N
466	4º 42' 38,987" W	37º 39' 38,582" N
467	4º 42' 39,197" W	37º 39' 38,461" N
468	4º 42' 39,411" W	37º 39' 38,357" N
469	4º 42' 39,63" W	37º 39' 38,246" N
470	4º 42' 39,852" W	37º 39' 38,153" N
471	4º 42' 40,079" W	37º 39' 38,054" N
472	4º 42' 40,308" W	37º 39' 37,972" N
473	4º 42' 40,542" W	37º 39' 37,884" N
474	4º 42' 40,777" W	37º 39' 37,814" N
475	4º 42' 41,018" W	37º 39' 37,738" N
476	4º 42' 41,258" W	37º 39' 37,679" N
477	4º 42' 41,505" W	37º 39' 37,616" N
478	4º 42' 41,749" W	37º 39' 37,569" N
479	4º 42' 42" W	37º 39' 37,518" N
480	4º 42' 42,248" W	37º 39' 37,484" N
481	4º 42' 42,502" W	37º 39' 37,446" N
482	4º 42' 42,752" W	37º 39' 37,423" N
483	4º 42' 43,009" W	37º 39' 37,398" N
484	4º 42' 43,26" W	37º 39' 37,388" N
485	4º 42' 43,519" W	37º 39' 37,376" N
486	4º 42' 43,77" W	37º 39' 37,379" N
487	4º 42' 44,029" W	37º 39' 37,379" N
488	4º 42' 44,28" W	37º 39' 37,395" N
489	4º 42' 44,538" W	37º 39' 37,408" N
490	4º 42' 44,787" W	37º 39' 37,436" N
491	4º 42' 45,043" W	37º 39' 37,462" N
492	4º 42' 45,291" W	37º 39' 37,503" N
493	4º 42' 45,544" W	37º 39' 37,542" N
494	4º 42' 45,788" W	37º 39' 37,594" N
495	4º 42' 46,037" W	37º 39' 37,646" N
496	4º 42' 46,276" W	37º 39' 37,711" N
497	4º 42' 46,521" W	37º 39' 37,774" N
498	4º 42' 46,755" W	37º 39' 37,851" N
499	4º 42' 46,994" W	37º 39' 37,927" N
500	4º 42' 47,221" W	37º 39' 38,015" N
501	4º 42' 47,454" W	37º 39' 38,102" N
502	4º 42' 47,674" W	37º 39' 38,202" N
503	4º 42' 47,899" W	37º 39' 38,301" N
504	4º 42' 48,111" W	37º 39' 38,411" N
505	4º 42' 48,328" W	37º 39' 38,521" N
506	4º 42' 48,531" W	37º 39' 38,642" N
507	4º 42' 48,738" W	37º 39' 38,762" N
508	4º 42' 48,931" W	37º 39' 38,893" N
509	4º 42' 49,128" W	37º 39' 39,023" N
510	4º 42' 49,311" W	37º 39' 39,164" N

Idx	Longitud	Latitud
511	4º 42' 49,497" W	37º 39' 39,304" N
512	4º 42' 49,669" W	37º 39' 39,453" N
513	4º 42' 49,844" W	37º 39' 39,602" N
514	4º 42' 50,003" W	37º 39' 39,76" N
515	4º 42' 50,141" W	37º 39' 39,892" N
516	4º 42' 50,254" W	37º 39' 40,012" N
517	4º 42' 50,494" W	37º 39' 40,255" N
518	4º 42' 51,621" W	37º 39' 41,44" N
519	4º 42' 52,386" W	37º 39' 42,251" N
520	4º 42' 52,575" W	37º 39' 42,441" N
521	4º 42' 53,035" W	37º 39' 42,848" N
522	4º 42' 53,035" W	37º 39' 42,848" N
523	4º 42' 53,378" W	37º 39' 43,214" N
524	4º 42' 53,69" W	37º 39' 43,596" N
525	4º 42' 53,97" W	37º 39' 43,994" N
526	4º 42' 54,218" W	37º 39' 44,405" N
527	4º 42' 54,432" W	37º 39' 44,828" N
528	4º 42' 54,611" W	37º 39' 45,261" N
529	4º 42' 54,611" W	37º 39' 45,261" N
530	4º 42' 54,68" W	37º 39' 45,172" N
531	4º 42' 54,757" W	37º 39' 45,086" N
532	4º 42' 54,84" W	37º 39' 45,004" N
533	4º 42' 54,931" W	37º 39' 44,928" N
534	4º 42' 55,027" W	37º 39' 44,856" N
535	4º 42' 55,129" W	37º 39' 44,789" N
536	4º 42' 55,237" W	37º 39' 44,728" N
537	4º 42' 55,349" W	37º 39' 44,672" N
538	4º 42' 55,466" W	37º 39' 44,623" N
539	4º 42' 55,587" W	37º 39' 44,58" N
540	4º 42' 55,711" W	37º 39' 44,543" N
541	4º 42' 55,838" W	37º 39' 44,513" N
542	4º 42' 55,967" W	37º 39' 44,49" N
543	4º 42' 56,097" W	37º 39' 44,473" N
544	4º 42' 56,229" W	37º 39' 44,463" N
545	4º 42' 56,361" W	37º 39' 44,461" N
546	4º 42' 56,66" W	37º 39' 44,403" N
547	4º 42' 56,911" W	37º 39' 44,369" N
548	4º 42' 57,162" W	37º 39' 44,334" N
549	4º 42' 57,416" W	37º 39' 44,312" N
550	4º 42' 57,67" W	37º 39' 44,29" N
551	4º 42' 57,924" W	37º 39' 44,281" N
552	4º 42' 58,152" W	37º 39' 44,272" N
553	4º 42' 58,557" W	37º 39' 44,266" N
554	4º 42' 58,797" W	37º 39' 44,269" N
555	4º 42' 59,037" W	37º 39' 44,272" N
556	4º 43' 1,788" W	37º 39' 44,378" N
557	4º 43' 2,644" W	37º 39' 44,412" N
558	4º 43' 3,319" W	37º 39' 44,392" N
559	4º 43' 3,839" W	37º 39' 44,39" N
560	4º 43' 4,357" W	37º 39' 44,414" N
561	4º 43' 4,872" W	37º 39' 44,465" N

Idx	Longitud	Latitud
562	4º 43' 5,602" W	37º 39' 44,574" N
563	4º 43' 6,607" W	37º 39' 44,564" N
564	4º 43' 9,231" W	37º 39' 44,539" N
565	4º 43' 10,445" W	37º 39' 44,527" N
566	4º 43' 11,727" W	37º 39' 44,535" N
567	4º 43' 12,218" W	37º 39' 44,553" N
568	4º 43' 12,552" W	37º 39' 44,572" N
569	4º 43' 13,032" W	37º 39' 44,611" N
570	4º 43' 13,382" W	37º 39' 44,645" N
571	4º 43' 13,76" W	37º 39' 44,689" N
572	4º 43' 14,193" W	37º 39' 44,748" N
573	4º 43' 14,566" W	37º 39' 44,808" N
574	4º 43' 14,977" W	37º 39' 44,882" N
575	4º 43' 15,259" W	37º 39' 44,939" N
576	4º 43' 15,717" W	37º 39' 45,043" N
577	4º 43' 16,36" W	37º 39' 45,206" N
578	4º 43' 16,776" W	37º 39' 45,322" N
579	4º 43' 17,181" W	37º 39' 45,444" N
580	4º 43' 17,5" W	37º 39' 45,547" N
581	4º 43' 17,905" W	37º 39' 45,685" N
582	4º 43' 18,421" W	37º 39' 45,878" N
583	4º 43' 19,104" W	37º 39' 46,158" N
584	4º 43' 19,997" W	37º 39' 46,534" N
585	4º 43' 21,034" W	37º 39' 46,973" N
586	4º 43' 23,502" W	37º 39' 48,027" N
587	4º 43' 24,679" W	37º 39' 48,525" N
588	4º 43' 25,648" W	37º 39' 48,939" N
589	4º 43' 27,186" W	37º 39' 49,591" N
590	4º 43' 30,115" W	37º 39' 50,84" N
591	4º 43' 30,217" W	37º 39' 50,868" N
592	4º 43' 30,688" W	37º 39' 51,025" N
593	4º 43' 31,145" W	37º 39' 51,205" N
594	4º 43' 34,072" W	37º 39' 52,448" N
595	4º 43' 35,705" W	37º 39' 53,139" N
596	4º 43' 36,143" W	37º 39' 53,217" N
597	4º 43' 36,388" W	37º 39' 53,275" N
598	4º 43' 36,632" W	37º 39' 53,332" N



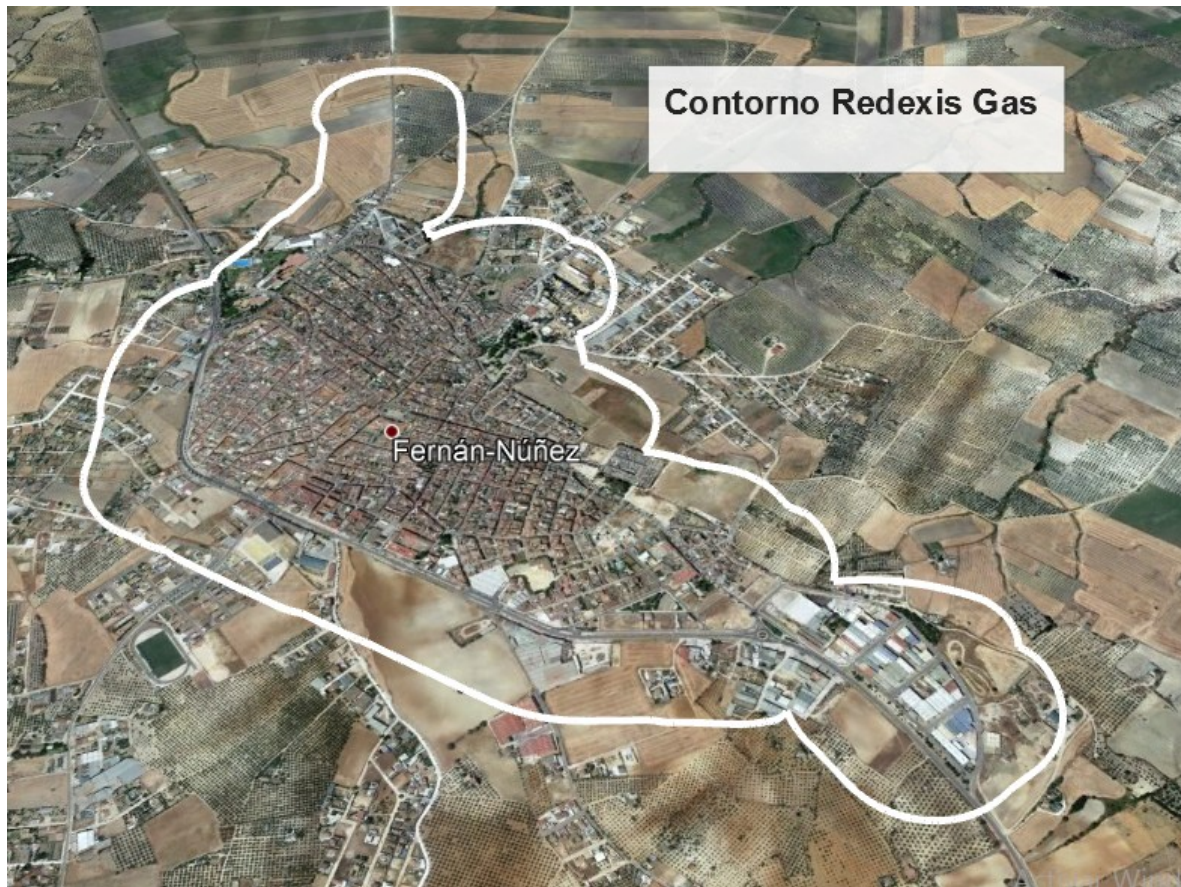

Córdoba, 26 de marzo de 2019.- El Delegado del Gobierno, Antonio Repullo Milla.

### 3. Otras disposiciones

#### CONSEJERÍA DE LA PRESIDENCIA, ADMINISTRACIÓN PÚBLICA E INTERIOR

*Resolución de 26 de marzo de 2019, de la Delegación del Gobierno de la Junta de Andalucía en Córdoba, por la que se resuelve el procedimiento de concurrencia para la distribución de gas canalizado mediante convocatoria pública en el municipio de Peñarroya-Pueblonuevo (Córdoba). (PP. 159/2020).*

Expte.: RGC 14/007.

#### ANTECEDENTES

Primero. Con fecha 25 de octubre de 2018 se acuerda por la Delegación Territorial de Conocimiento y Empleo en Córdoba, actual Delegación del Gobierno, el inicio del procedimiento de concurrencia para la distribución de gas canalizado mediante convocatoria pública, publicándose al efecto en el Boletín Oficial de la Junta de Andalucía número 212 de 2 de noviembre de 2018.

Segundo. Con fecha 10 de enero de 2019, reunida la Comisión de Valoración prevista en el Decreto 94/2018, de 22 de mayo, por el que se regula el procedimiento de concurrencia de solicitudes de autorización administrativa para la construcción de instalaciones de gases combustibles por canalización y se establecen normas de relación con las autorizaciones de modificaciones de instalaciones, de extensiones de redes y de acometidas gasistas en la Comunidad Autónoma de Andalucía, se procede a la apertura de solicitudes en presencia de las empresas solicitantes. Las empresas participantes en esta convocatoria han sido: Redexis Gas, S.A., y D.C. Gas Extremadura, S.A.

Tercero. Con fecha 21 de febrero de 2019, la Comisión de Valoración emite el informe correspondiente de conformidad con lo establecido en el artículo 14.5 del Decreto 94/2018.

Cuarto. Con fecha 5 de marzo de 2019, la Comisión de Valoración realizó el trámite de audiencia previsto en el artículo 14.6 del Decreto 94/2018, de 22 de mayo, sin que se presentaran alegaciones al mismo.

#### FUNDAMENTOS DE DERECHO

Unico. Esta Delegación es competente para la tramitación y resolución del presente expediente, según lo dispuesto en el Real Decreto 1434/2002, de 27 de diciembre, por el que se regulan las actividades de transporte, distribución, comercialización, suministro y procedimientos de autorización de instalaciones de gas natural; la Ley 34/1998, de 7 de octubre, del Sector de Hidrocarburos; en relación con el Real Decreto 4164/1982, de 29 de diciembre, sobre traspaso de competencias a la Junta de Andalucía en materia de Industria, Energía y Minas, artículo 49 de la Ley Orgánica 2/2007, de 19 de marzo, de Reforma del Estatuto de Autonomía para Andalucía, Decreto del Presidente 2/2019, de 21 de enero, de la Vicepresidencia y sobre reestructuración de Consejerías, modificado por el Decreto del Presidente 6/2019, Decreto 101/2019, de 12 de febrero, por el que se regula la estructura orgánica de la Consejería de Hacienda, Industria y Energía, Decreto 32/2019, de 5 de febrero, por el que se modifica el Decreto 342/2012, de 31 de julio, por el que se regula la organización territorial provincial de la Administración de la Junta



de Andalucía, así como lo dispuesto en el Decreto 94/2018, de 22 de mayo, por el que se regula el procedimiento de concurrencia de solicitudes de autorización administrativa para la construcción de instalaciones de gases combustibles por canalización y se establecen normas de relación con las autorizaciones de modificaciones de instalaciones, de extensiones de redes y de acometidas gasistas en la Comunidad Autónoma de Andalucía.

Vistos los preceptos legales citados y demás de general aplicación, así como el informe de la Comisión de Valoración, el Servicio de Industria, Energía y Minas de esta Delegación,

### PROPONE

Resolver el procedimiento de concurrencia reconociendo a favor de la empresa Redexis Gas, S.A., la zona de distribución en el término municipal de Peñarroya-Pueblonuevo, delimitada por una línea poligonal cerrada cuyas coordenadas geográficas ETRS89, HUSO 30, se incluyen en el anexo de esta resolución, tras haber conseguido la máxima puntuación en el procedimiento de concurrencia para el conjunto de criterios establecidos en el Anexo I del Decreto 94/2018, que se indican a continuación:

Puntuación obtenida:

Proximidad de instalaciones: 0.

Longitud total de la instalación: 20.

Implantación del proyecto: 8.

Vía de tramitación administrativa: 20.

Solución técnica adoptada: 0.

Instalaciones de alta presión para uso industrial: 5.

Total: 53.

Esta resolución se concede de acuerdo con lo dispuesto en el artículo 15 del Decreto 94/2018, debiendo cumplir las condiciones que en el mismo se establece y las especiales siguientes:

Primera. La solicitud de autorización administrativa solo podrá desviarse del contenido de la solicitud de participación en el procedimiento de concurrencia en aquellos aspectos que determinen una puntuación igual o superior a la otorgada para cada uno de los criterios del Anexo I del Decreto 94/2018.

Segunda. En el plazo de tres meses desde el día siguiente al de la notificación de la resolución del procedimiento de concurrencia, Redexis Gas, S.A., presentará la solicitud de autorización administrativa y de aprobación de proyecto de ejecución, para la construcción de las instalaciones, que se acompañará de la documentación requerida de acuerdo con la normativa aplicable.

Con carácter previo a la presentación de dicha solicitud, la empresa deberá haber constituido una garantía ante el órgano competente para resolver el procedimiento de concurrencia por una cuantía del dos por ciento del presupuesto previsto de las instalaciones.

Tercera. Junto con la solicitud de autorización administrativa y aprobación de proyecto se presentará la planificación correspondiente a la ejecución de la red de distribución.

Cuarta. Redexis Gas, S.A., como empresa distribuidora de gas natural, desarrollará dicha actividad dentro de la zona de distribución autorizada definida en esta resolución,

bajo los criterios de continuidad, calidad, desarrollo racional y homogéneo de las instalaciones, y cumpliendo con los compromisos de expansión de las mismas para atender nuevas demandas de suministro o ampliación de los existentes en dicha zona.

Quinta. En caso de que en el interior de la zona de distribución autorizada existan nuevas acometidas solicitadas, independientemente de la distancia a la que se encuentren de la red de distribución ejecutada, Redexis Gas, S.A., quedará obligada a extender su red de distribución para dar suministro a estas acometidas con la diligencia suficiente para establecer el suministro en el menor tiempo posible, sin que dicha extensión suponga coste alguno para los usuarios solicitantes, asumiéndose la infraestructura íntegramente por la empresa, sin perjuicio de las cantidades que deban ser abonadas por los solicitantes de suministros en aplicación del régimen de acometidas establecido en la legislación vigente.

El desarrollo de la red de distribución en los casos indicados deberá ser integral, debiendo efectuarse el diseño, dimensionado y ejecución de las canalizaciones necesarias para atender tanto el suministro o los suministros solicitados que den origen a la actuación, como el de aquellos otros consumidores potenciales que se encuentren en el mismo área, de forma que las acometidas que deban ser establecidas para atender a cualquier consumidor cuya instalación receptora se encuentre en el área en cuestión, tengan el trazado más corto posible, dándose así cumplimiento a lo establecido en el artículo 27, apartado 2, del Real Decreto 1434/2002, de 27 de diciembre, por el que se regulan las actividades de transporte, distribución, comercialización, suministro y procedimientos de autorización de instalaciones de gas natural, que determina el desarrollo de las acometidas atendiendo a criterios de menor distancia a la red de distribución o de menor coste, y a lo dispuesto en el artículo 74, apartado 1.d) de la Ley 34/1998, de 7 de octubre, del sector de hidrocarburos, por el que se establece que las empresas distribuidoras de gas natural estarán obligadas a ampliar sus instalaciones de distribución y facilitar las conexiones, en el ámbito geográfico de su autorización, en condiciones de igualdad, cuando así sea necesario para atender nuevas demandas de suministro de gas.

Sexta. Si Redexis Gas, S.A., incumpliera alguna de las obligaciones establecidas en la presente resolución o se comprobase la inexactitud, falsedad u omisión en los datos e informaciones incluidos en la solicitud de autorización administrativa presentada, el órgano competente para resolver el procedimiento podrá revocar motivadamente, por incumplimiento de condiciones, la resolución del procedimiento de concurrencia, previa audiencia a la empresa a cuyo favor se hubiese resuelto y del resto de las empresas cuyas solicitudes fueron admitidas a trámite, y adoptará nueva resolución a favor de la empresa cuya solicitud y proyecto hubiesen obtenido la puntuación inmediatamente inferior a la de la solicitud afectada por la revocación, con el contenido mínimo previsto en el artículo 15.2 del Decreto 94/2018.

Séptima. En el caso de que el incumplimiento de las condiciones establecidas en las autorizaciones administrativas determine la revocación de las mismas, así como en el supuesto de que dichas autorizaciones fueran denegadas, o en el caso de que la caducidad de la autorización administrativa fuera declarada, esta resolución quedará sin efecto, pudiéndose iniciar, de oficio o a instancia de parte, un nuevo procedimiento de concurrencia en relación con la construcción de instalaciones en la zona afectada.

Octava. La garantía prevista en la condición segunda podrá ser ejecutada, previa audiencia a Redexis Gas, S.A., en caso de que esta, por causa que le sea directamente imputable, incumpliera los plazos, condiciones y requisitos que se establecen en esta resolución. El procedimiento que, en su caso, tramite la revocación de la resolución de

conurrencia, según lo previsto en el artículo 16.5 del Decreto 94/2018 podrá contemplar la ejecución de la garantía.

Propuesto:

El Jefe de Servicio de Industria, Energía y Minas.

Fdo.: Manuel Ángel López Rodríguez.

Vista la anterior propuesta de resolución, esta Delegación resuelve elevarla a definitiva:

Notifíquese la presente resolución en la forma prevista en el artículo 42 de la Ley 39/2015, de 1 de octubre, del Procedimiento Administrativo Común, a Redexis Gas, S.A., y publíquese en el Boletín Oficial de la Junta Andalucía. Contra la presente resolución, que no pone fin a la vía administrativa, podrá interponerse recurso de alzada ante el Excmo. Sr. Consejero de Hacienda, Industria y Energía en el plazo de un mes contado a partir del día siguiente a aquel en que tenga lugar la notificación de la presente resolución, de conformidad con lo establecido en los artículos 121 y 122 de la Ley 39/2015, de 1 de octubre, del Procedimiento Administrativo Común de las Administraciones Públicas y en el artículo 115.1 de la Ley 9/2007, de 22 de octubre, de la Administración de la Junta de Andalucía.

Resuelve:

El Delegado del Gobierno.

Fdo.: Antonio Repullo Milla.

## ANEXO.- LISTADO DE COORDENADAS GEOGRÁFICAS

Idx	Longitud	Latitud
1	5° 15' 25,085" W	38° 18' 8,433" N
2	5° 15' 24,595" W	38° 18' 7,85" N
3	5° 15' 24,377" W	38° 18' 7,532" N
4	5° 15' 24,169" W	38° 18' 7,178" N
5	5° 15' 23,937" W	38° 18' 6,889" N
6	5° 15' 23,758" W	38° 18' 6,18" N
7	5° 15' 23,707" W	38° 18' 6,162" N
8	5° 15' 22,614" W	38° 18' 5,775" N
9	5° 15' 21,664" W	38° 18' 5,607" N
10	5° 15' 19,678" W	38° 18' 5,667" N
11	5° 15' 17,773" W	38° 18' 5,722" N
12	5° 15' 17,018" W	38° 18' 5,645" N
13	5° 15' 16,496" W	38° 18' 5,519" N
14	5° 15' 16,038" W	38° 18' 5,287" N
15	5° 15' 14,325" W	38° 18' 4,357" N
16	5° 15' 12,028" W	38° 18' 3,119" N
17	5° 15' 11,766" W	38° 18' 2,979" N
18	5° 15' 11,765" W	38° 18' 2,978" N
19	5° 15' 11,764" W	38° 18' 2,978" N
20	5° 15' 10,317" W	38° 18' 2,201" N
21	5° 15' 9,99" W	38° 18' 2,014" N
22	5° 15' 9,544" W	38° 18' 1,951" N
23	5° 15' 9,051" W	38° 18' 1,856" N
24	5° 15' 8,567" W	38° 18' 1,737" N
25	5° 15' 8,093" W	38° 18' 1,595" N
26	5° 15' 7,631" W	38° 18' 1,43" N
27	5° 15' 7,183" W	38° 18' 1,242" N
28	5° 15' 6,75" W	38° 18' 1,033" N
29	5° 15' 6,335" W	38° 18' 0,804" N
30	5° 15' 6,249" W	38° 18' 0,753" N
31	5° 15' 6,231" W	38° 18' 0,742" N
32	5° 15' 5,309" W	38° 18' 0,319" N
33	5° 15' 5,007" W	38° 18' 0,219" N
34	5° 15' 4,582" W	38° 18' 0,053" N
35	5° 15' 4,17" W	38° 17' 59,868" N
36	5° 15' 3,771" W	38° 17' 59,665" N
37	5° 15' 1,393" W	38° 17' 58,372" N
38	5° 14' 58,819" W	38° 17' 56,977" N
39	5° 14' 58,445" W	38° 17' 56,762" N
40	5° 14' 58,384" W	38° 17' 56,723" N
41	5° 14' 57,44" W	38° 17' 56,24" N
42	5° 14' 57,046" W	38° 17' 56,025" N
43	5° 14' 56,668" W	38° 17' 55,793" N
44	5° 14' 56,308" W	38° 17' 55,543" N
45	5° 14' 55,967" W	38° 17' 55,277" N
46	5° 14' 55,607" W	38° 17' 54,98" N
47	5° 14' 55,475" W	38° 17' 54,868" N
48	5° 14' 55,317" W	38° 17' 54,731" N
49	5° 14' 55,311" W	38° 17' 54,725" N
50	5° 14' 55,22" W	38° 17' 54,646" N

Idx	Longitud	Latitud
51	5° 14' 55,2" W	38° 17' 54,629" N
52	5° 14' 55,156" W	38° 17' 54,59" N
53	5° 14' 55,037" W	38° 17' 54,484" N
54	5° 14' 54,994" W	38° 17' 54,444" N
55	5° 14' 54,92" W	38° 17' 54,376" N
56	5° 14' 54,878" W	38° 17' 54,336" N
57	5° 14' 54,785" W	38° 17' 54,247" N
58	5° 14' 54,743" W	38° 17' 54,207" N
59	5° 14' 54,672" W	38° 17' 54,136" N
60	5° 14' 54,631" W	38° 17' 54,095" N
61	5° 14' 54,499" W	38° 17' 53,959" N
62	5° 14' 54,459" W	38° 17' 53,916" N
63	5° 14' 54,409" W	38° 17' 53,862" N
64	5° 14' 54,37" W	38° 17' 53,82" N
65	5° 14' 54,245" W	38° 17' 53,681" N
66	5° 14' 54,207" W	38° 17' 53,637" N
67	5° 14' 54,168" W	38° 17' 53,592" N
68	5° 14' 54,07" W	38° 17' 53,516" N
69	5° 14' 53,992" W	38° 17' 53,475" N
70	5° 14' 53,547" W	38° 17' 53,469" N
71	5° 14' 53,034" W	38° 17' 53,438" N
72	5° 14' 52,525" W	38° 17' 53,381" N
73	5° 14' 48,742" W	38° 17' 52,863" N
74	5° 14' 48,209" W	38° 17' 52,821" N
75	5° 14' 47,741" W	38° 17' 52,774" N
76	5° 14' 45,667" W	38° 17' 52,516" N
77	5° 14' 45,497" W	38° 17' 52,526" N
78	5° 14' 45,401" W	38° 17' 52,608" N
79	5° 14' 45,079" W	38° 17' 52,862" N
80	5° 14' 44,693" W	38° 17' 53,13" N
81	5° 14' 44,287" W	38° 17' 53,378" N
82	5° 14' 43,861" W	38° 17' 53,606" N
83	5° 14' 43,418" W	38° 17' 53,813" N
84	5° 14' 42,96" W	38° 17' 53,997" N
85	5° 14' 42,488" W	38° 17' 54,158" N
86	5° 14' 42,004" W	38° 17' 54,295" N
87	5° 14' 41,51" W	38° 17' 54,409" N
88	5° 14' 41,008" W	38° 17' 54,497" N
89	5° 14' 40,5" W	38° 17' 54,561" N
90	5° 14' 39,988" W	38° 17' 54,599" N
91	5° 14' 39,474" W	38° 17' 54,612" N
92	5° 14' 38,959" W	38° 17' 54,599" N
93	5° 14' 38,447" W	38° 17' 54,561" N
94	5° 14' 37,939" W	38° 17' 54,498" N
95	5° 14' 37,437" W	38° 17' 54,409" N
96	5° 14' 36,943" W	38° 17' 54,296" N
97	5° 14' 36,459" W	38° 17' 54,159" N
98	5° 14' 35,987" W	38° 17' 53,998" N
99	5° 14' 35,528" W	38° 17' 53,814" N
100	5° 14' 35,085" W	38° 17' 53,608" N



Idx	Longitud	Latitud
101	5° 14' 34,86" W	38° 17' 53,38" N
102	5° 14' 34,253" W	38° 17' 53,132" N
103	5° 14' 33,867" W	38° 17' 52,864" N
104	5° 14' 33,503" W	38° 17' 52,577" N
105	5° 14' 33,163" W	38° 17' 52,273" N
106	5° 14' 32,848" W	38° 17' 51,953" N
107	5° 14' 32,558" W	38° 17' 51,618" N
108	5° 14' 32,296" W	38° 17' 51,269" N
109	5° 14' 32,063" W	38° 17' 50,907" N
110	5° 14' 31,858" W	38° 17' 50,535" N
111	5° 14' 31,684" W	38° 17' 50,154" N
112	5° 14' 31,54" W	38° 17' 49,765" N
113	5° 14' 31,428" W	38° 17' 49,369" N
114	5° 14' 31,347" W	38° 17' 48,969" N
115	5° 14' 31,299" W	38° 17' 48,565" N
116	5° 14' 31,283" W	38° 17' 48,16" N
117	5° 14' 31,299" W	38° 17' 47,755" N
118	5° 14' 31,347" W	38° 17' 47,351" N
119	5° 14' 31,781" W	38° 17' 44,638" N
120	5° 14' 31,863" W	38° 17' 44,231" N
121	5° 14' 31,978" W	38° 17' 43,828" N
122	5° 14' 32,125" W	38° 17' 43,433" N
123	5° 14' 32,304" W	38° 17' 43,045" N
124	5° 14' 32,514" W	38° 17' 42,668" N
125	5° 14' 32,544" W	38° 17' 42,622" N
126	5° 14' 32,657" W	38° 17' 42,015" N
127	5° 14' 32,748" W	38° 17' 41,616" N
128	5° 14' 32,871" W	38° 17' 41,222" N
129	5° 14' 33,025" W	38° 17' 40,835" N
130	5° 14' 33,209" W	38° 17' 40,457" N
131	5° 14' 33,423" W	38° 17' 40,088" N
132	5° 14' 33,666" W	38° 17' 39,731" N
133	5° 14' 33,937" W	38° 17' 39,386" N
134	5° 14' 34,235" W	38° 17' 39,056" N
135	5° 14' 34,559" W	38° 17' 38,741" N
136	5° 14' 34,907" W	38° 17' 38,442" N
137	5° 14' 35,278" W	38° 17' 38,162" N
138	5° 14' 35,671" W	38° 17' 37,9" N
139	5° 14' 36,084" W	38° 17' 37,658" N
140	5° 14' 36,515" W	38° 17' 37,437" N
141	5° 14' 36,963" W	38° 17' 37,238" N
142	5° 14' 37,426" W	38° 17' 37,062" N
143	5° 14' 37,903" W	38° 17' 36,908" N
144	5° 14' 37,973" W	38° 17' 36,897" N
145	5° 14' 38,055" W	38° 17' 36,884" N
146	5° 14' 39,238" W	38° 17' 36,398" N
147	5° 14' 41,062" W	38° 17' 35,918" N
148	5° 14' 42,834" W	38° 17' 35,671" N
149	5° 14' 44,297" W	38° 17' 35,618" N
150	5° 14' 45,743" W	38° 17' 35,698" N

Idx	Longitud	Latitud
151	5° 14' 46,422" W	38° 17' 35,781" N
152	5° 14' 47,274" W	38° 17' 35,929" N
153	5° 14' 47,902" W	38° 17' 36,069" N
154	5° 14' 48,482" W	38° 17' 36,224" N
155	5° 14' 49,337" W	38° 17' 35,339" N
156	5° 14' 49,992" W	38° 17' 34,837" N
157	5° 14' 50,679" W	38° 17' 34,417" N
158	5° 14' 51,359" W	38° 17' 34,084" N
159	5° 14' 52,64" W	38° 17' 33,633" N
160	5° 14' 53,995" W	38° 17' 33,365" N
161	5° 14' 55,08" W	38° 17' 33,286" N
162	5° 14' 56,307" W	38° 17' 33,336" N
163	5° 14' 57,243" W	38° 17' 33,476" N
164	5° 14' 58,225" W	38° 17' 33,724" N
165	5° 14' 59,302" W	38° 17' 34,132" N
166	5° 14' 59,966" W	38° 17' 34,469" N
167	5° 15' 0,755" W	38° 17' 34,975" N
168	5° 15' 1,423" W	38° 17' 35,524" N
169	5° 15' 1,892" W	38° 17' 36,003" N
170	5° 15' 2,241" W	38° 17' 36,433" N
171	5° 15' 2,572" W	38° 17' 36,928" N
172	5° 15' 2,823" W	38° 17' 37,396" N
173	5° 15' 2,941" W	38° 17' 37,627" N
174	5° 15' 3,007" W	38° 17' 37,824" N
175	5° 15' 3,133" W	38° 17' 38,198" N
176	5° 15' 3,195" W	38° 17' 38,426" N
177	5° 15' 3,273" W	38° 17' 38,804" N
178	5° 15' 3,321" W	38° 17' 39,169" N
179	5° 15' 3,343" W	38° 17' 39,593" N
180	5° 15' 3,327" W	38° 17' 40,05" N
181	5° 15' 3,488" W	38° 17' 40,201" N
182	5° 15' 3,937" W	38° 17' 40,646" N
183	5° 15' 4,254" W	38° 17' 40,981" N
184	5° 15' 4,543" W	38° 17' 41,332" N
185	5° 15' 4,775" W	38° 17' 41,658" N
186	5° 15' 5,019" W	38° 17' 41,981" N
187	5° 15' 5,137" W	38° 17' 42,141" N
188	5° 15' 5,308" W	38° 17' 42,382" N
189	5° 15' 5,518" W	38° 17' 42,699" N
190	5° 15' 5,706" W	38° 17' 43,024" N
191	5° 15' 5,955" W	38° 17' 43,489" N
192	5° 15' 6,319" W	38° 17' 43,489" N
193	5° 15' 6,833" W	38° 17' 43,515" N
194	5° 15' 7,343" W	38° 17' 43,567" N
195	5° 15' 7,848" W	38° 17' 43,643" N
196	5° 15' 8,346" W	38° 17' 43,744" N
197	5° 15' 8,835" W	38° 17' 43,87" N
198	5° 15' 9,314" W	38° 17' 44,02" N
199	5° 15' 9,779" W	38° 17' 44,193" N
200	5° 15' 10,229" W	38° 17' 44,388" N

Idx	Longitud	Latitud
201	5° 15' 10,663" W	38° 17' 44,606" N
202	5° 15' 11,079" W	38° 17' 44,845" N
203	5° 15' 11,467" W	38° 17' 45,098" N
204	5° 15' 11,485" W	38° 17' 45,105" N
205	5° 15' 11,935" W	38° 17' 45,301" N
206	5° 15' 12,368" W	38° 17' 45,52" N
207	5° 15' 12,515" W	38° 17' 45,605" N
208	5° 15' 12,776" W	38° 17' 45,583" N
209	5° 15' 13,292" W	38° 17' 45,563" N
210	5° 15' 13,808" W	38° 17' 45,57" N
211	5° 15' 14,323" W	38° 17' 45,602" N
212	5° 15' 14,834" W	38° 17' 45,66" N
213	5° 15' 15,339" W	38° 17' 45,742" N
214	5° 15' 15,837" W	38° 17' 45,85" N
215	5° 15' 16,325" W	38° 17' 45,982" N
216	5° 15' 16,599" W	38° 17' 46,072" N
217	5° 15' 17,872" W	38° 17' 45,756" N
218	5° 15' 18,056" W	38° 17' 45,708" N
219	5° 15' 18,136" W	38° 17' 45,69" N
220	5° 15' 18,216" W	38° 17' 45,668" N
221	5° 15' 18,47" W	38° 17' 45,607" N
222	5° 15' 20,747" W	38° 17' 45,034" N
223	5° 15' 20,83" W	38° 17' 45,013" N
224	5° 15' 21,961" W	38° 17' 44,739" N
225	5° 15' 24,356" W	38° 17' 44,154" N
226	5° 15' 24,852" W	38° 17' 44,046" N
227	5° 15' 25,356" W	38° 17' 43,963" N
228	5° 15' 25,865" W	38° 17' 43,906" N
229	5° 15' 26,378" W	38° 17' 43,873" N
230	5° 15' 26,892" W	38° 17' 43,866" N
231	5° 15' 27,406" W	38° 17' 43,884" N
232	5° 15' 27,917" W	38° 17' 43,928" N
233	5° 15' 27,955" W	38° 17' 43,933" N
234	5° 15' 27,958" W	38° 17' 43,931" N
235	5° 15' 27,974" W	38° 17' 43,933" N
236	5° 15' 30,063" W	38° 17' 42,626" N
237	5° 15' 31,347" W	38° 17' 41,814" N
238	5° 15' 31,783" W	38° 17' 41,557" N
239	5° 15' 32,24" W	38° 17' 41,323" N
240	5° 15' 32,715" W	38° 17' 41,113" N
241	5° 15' 33,207" W	38° 17' 40,929" N
242	5° 15' 33,713" W	38° 17' 40,771" N
243	5° 15' 34,232" W	38° 17' 40,64" N
244	5° 15' 35,583" W	38° 17' 40,337" N
245	5° 15' 36,075" W	38° 17' 40,24" N
246	5° 15' 36,574" W	38° 17' 40,167" N
247	5° 15' 37,078" W	38° 17' 40,118" N
248	5° 15' 37,584" W	38° 17' 40,094" N
249	5° 15' 38,092" W	38° 17' 40,095" N
250	5° 15' 38,676" W	38° 17' 40,11" N

Idx	Longitud	Latitud
251	5° 15' 38,71" W	38° 17' 40,109" N
252	5° 15' 39,183" W	38° 17' 40,11" N
253	5° 15' 39,454" W	38° 17' 40,122" N
254	5° 15' 39,63" W	38° 17' 40,12" N
255	5° 15' 40,101" W	38° 17' 40,113" N
256	5° 15' 40,461" W	38° 17' 40,115" N
257	5° 15' 40,895" W	38° 17' 40,124" N
258	5° 15' 41,258" W	38° 17' 40,132" N
259	5° 15' 42,881" W	38° 17' 40,145" N
260	5° 15' 42,967" W	38° 17' 40,147" N
261	5° 15' 43,791" W	38° 17' 40,16" N
262	5° 15' 44,603" W	38° 17' 40,168" N
263	5° 15' 45,049" W	38° 17' 40,182" N
264	5° 15' 45,493" W	38° 17' 40,215" N
265	5° 15' 45,935" W	38° 17' 40,267" N
266	5° 15' 46,805" W	38° 17' 40,388" N
267	5° 15' 47,174" W	38° 17' 40,435" N
268	5° 15' 47,669" W	38° 17' 40,522" N
269	5° 15' 48,156" W	38° 17' 40,633" N
270	5° 15' 48,633" W	38° 17' 40,767" N
271	5° 15' 49,099" W	38° 17' 40,925" N
272	5° 15' 50,076" W	38° 17' 41,284" N
273	5° 15' 50,587" W	38° 17' 41,489" N
274	5° 15' 51,131" W	38° 17' 41,727" N
275	5° 15' 51,413" W	38° 17' 41,85" N
276	5° 15' 51,664" W	38° 17' 41,96" N
277	5° 15' 51,747" W	38° 17' 41,997" N
278	5° 15' 51,881" W	38° 17' 42,058" N
279	5° 15' 52,156" W	38° 17' 42,177" N
280	5° 15' 52,194" W	38° 17' 42,194" N
281	5° 15' 52,695" W	38° 17' 42,415" N
282	5° 15' 53,136" W	38° 17' 42,624" N
283	5° 15' 53,56" W	38° 17' 42,855" N
284	5° 15' 53,964" W	38° 17' 43,106" N
285	5° 15' 54,348" W	38° 17' 43,377" N
286	5° 15' 54,438" W	38° 17' 43,449" N
287	5° 15' 54,796" W	38° 17' 43,61" N
288	5° 15' 55,647" W	38° 17' 43,988" N
289	5° 15' 55,685" W	38° 17' 44,005" N
290	5° 15' 56,315" W	38° 17' 44,289" N
291	5° 15' 57,103" W	38° 17' 44,633" N
292	5° 15' 57,971" W	38° 17' 44,994" N
293	5° 15' 58,177" W	38° 17' 45,083" N
294	5° 15' 58,333" W	38° 17' 45,152" N
295	5° 15' 58,532" W	38° 17' 45,241" N
296	5° 15' 58,726" W	38° 17' 45,33" N
297	5° 15' 59,162" W	38° 17' 45,536" N
298	5° 15' 59,784" W	38° 17' 45,81" N
299	5° 16' 0,69" W	38° 17' 46,209" N
300	5° 16' 0,733" W	38° 17' 46,228" N



Idx	Longitud	Latitud
301	5° 16' 1,879" W	38° 17' 46,74" N
302	5° 16' 2,252" W	38° 17' 46,907" N
303	5° 16' 2,432" W	38° 17' 46,987" N
304	5° 16' 2,606" W	38° 17' 47,065" N
305	5° 16' 2,69" W	38° 17' 47,101" N
306	5° 16' 2,742" W	38° 17' 47,124" N
307	5° 16' 2,874" W	38° 17' 47,184" N
308	5° 16' 2,926" W	38° 17' 47,208" N
309	5° 16' 2,992" W	38° 17' 47,238" N
310	5° 16' 3,043" W	38° 17' 47,263" N
311	5° 16' 3,148" W	38° 17' 47,313" N
312	5° 16' 3,2" W	38° 17' 47,338" N
313	5° 16' 3,304" W	38° 17' 47,39" N
314	5° 16' 3,354" W	38° 17' 47,415" N
315	5° 16' 3,457" W	38° 17' 47,468" N
316	5° 16' 3,507" W	38° 17' 47,494" N
317	5° 16' 3,598" W	38° 17' 47,542" N
318	5° 16' 3,648" W	38° 17' 47,568" N
319	5° 16' 3,697" W	38° 17' 47,595" N
320	5° 16' 4,071" W	38° 17' 47,799" N
321	5° 16' 4,093" W	38° 17' 47,809" N
322	5° 16' 4,101" W	38° 17' 47,812" N
323	5° 16' 5,39" W	38° 17' 48,397" N
324	5° 16' 5,403" W	38° 17' 48,403" N
325	5° 16' 5,923" W	38° 17' 48,639" N
326	5° 16' 6,115" W	38° 17' 48,727" N
327	5° 16' 6,122" W	38° 17' 48,73" N
328	5° 16' 6,307" W	38° 17' 48,815" N
329	5° 16' 7,64" W	38° 17' 49,411" N
330	5° 16' 7,741" W	38° 17' 49,456" N
331	5° 16' 7,979" W	38° 17' 49,564" N
332	5° 16' 8,251" W	38° 17' 49,693" N
333	5° 16' 8,98" W	38° 17' 49,796" N
334	5° 16' 9,959" W	38° 17' 49,934" N
335	5° 16' 10,355" W	38° 17' 49,941" N
336	5° 16' 10,95" W	38° 17' 49,965" N
337	5° 16' 11,423" W	38° 17' 49,984" N
338	5° 16' 13,442" W	38° 17' 50,036" N
339	5° 16' 14,462" W	38° 17' 50,062" N
340	5° 16' 14,86" W	38° 17' 50,08" N
341	5° 16' 14,977" W	38° 17' 50,087" N
342	5° 16' 15,177" W	38° 17' 50,102" N
343	5° 16' 15,291" W	38° 17' 50,112" N
344	5° 16' 15,536" W	38° 17' 50,135" N
345	5° 16' 15,649" W	38° 17' 50,147" N
346	5° 16' 15,856" W	38° 17' 50,171" N
347	5° 16' 15,989" W	38° 17' 50,186" N
348	5° 16' 16,175" W	38° 17' 50,214" N
349	5° 16' 16,287" W	38° 17' 50,231" N
350	5° 16' 16,526" W	38° 17' 50,269" N

Idx	Longitud	Latitud
351	5° 16' 16,638" W	38° 17' 50,289" N
352	5° 16' 16,814" W	38° 17' 50,321" N
353	5° 16' 16,925" W	38° 17' 50,342" N
354	5° 16' 17,151" W	38° 17' 50,388" N
355	5° 16' 17,262" W	38° 17' 50,412" N
356	5° 16' 17,512" W	38° 17' 50,469" N
357	5° 16' 17,622" W	38° 17' 50,495" N
358	5° 16' 17,792" W	38° 17' 50,538" N
359	5° 16' 17,9" W	38° 17' 50,567" N
360	5° 16' 18,087" W	38° 17' 50,617" N
361	5° 16' 18,205" W	38° 17' 50,651" N
362	5° 16' 18,583" W	38° 17' 50,766" N
363	5° 16' 18,953" W	38° 17' 50,896" N
364	5° 16' 19,034" W	38° 17' 50,926" N
365	5° 16' 19,075" W	38° 17' 50,941" N
366	5° 16' 19,143" W	38° 17' 50,967" N
367	5° 16' 19,233" W	38° 17' 51,002" N
368	5° 16' 19,3" W	38° 17' 51,028" N
369	5° 16' 19,377" W	38° 17' 51,059" N
370	5° 16' 19,443" W	38° 17' 51,085" N
371	5° 16' 19,51" W	38° 17' 51,112" N
372	5° 16' 19,577" W	38° 17' 51,14" N
373	5° 16' 19,666" W	38° 17' 51,177" N
374	5° 16' 19,732" W	38° 17' 51,205" N
375	5° 16' 19,786" W	38° 17' 51,228" N
376	5° 16' 19,851" W	38° 17' 51,256" N
377	5° 16' 19,939" W	38° 17' 51,295" N
378	5° 16' 20,005" W	38° 17' 51,324" N
379	5° 16' 20,086" W	38° 17' 51,361" N
380	5° 16' 20,15" W	38° 17' 51,39" N
381	5° 16' 20,176" W	38° 17' 51,401" N
382	5° 16' 20,24" W	38° 17' 51,431" N
383	5° 16' 20,327" W	38° 17' 51,471" N
384	5° 16' 20,391" W	38° 17' 51,502" N
385	5° 16' 20,448" W	38° 17' 51,529" N
386	5° 16' 21,48" W	38° 17' 52,026" N
387	5° 16' 21,726" W	38° 17' 52,149" N
388	5° 16' 21,823" W	38° 17' 52,2" N
389	5° 16' 21,931" W	38° 17' 52,257" N
390	5° 16' 22,024" W	38° 17' 52,307" N
391	5° 16' 22,147" W	38° 17' 52,374" N
392	5° 16' 22,239" W	38° 17' 52,426" N
393	5° 16' 22,326" W	38° 17' 52,476" N
394	5° 16' 22,417" W	38° 17' 52,528" N
395	5° 16' 22,522" W	38° 17' 52,59" N
396	5° 16' 22,613" W	38° 17' 52,644" N
397	5° 16' 22,743" W	38° 17' 52,723" N
398	5° 16' 22,831" W	38° 17' 52,777" N
399	5° 16' 22,882" W	38° 17' 52,809" N
400	5° 16' 22,97" W	38° 17' 52,865" N

Idx	Longitud	Latitud
401	5° 16' 23,118" W	38° 17' 52,961" N
402	5° 16' 23,205" W	38° 17' 53,018" N
403	5° 16' 23,237" W	38° 17' 53,039" N
404	5° 16' 23,323" W	38° 17' 53,097" N
405	5° 16' 23,449" W	38° 17' 53,183" N
406	5° 16' 23,993" W	38° 17' 53,42" N
407	5° 16' 25,159" W	38° 17' 53,919" N
408	5° 16' 25,299" W	38° 17' 53,977" N
409	5° 16' 26,25" W	38° 17' 54,37" N
410	5° 16' 26,464" W	38° 17' 54,447" N
411	5° 16' 26,862" W	38° 17' 54,519" N
412	5° 16' 26,845" W	38° 17' 54,585" N
413	5° 16' 27,03" W	38° 17' 54,65" N
414	5° 16' 27,042" W	38° 17' 54,654" N
415	5° 16' 27,232" W	38° 17' 54,722" N
416	5° 16' 27,616" W	38° 17' 54,855" N
417	5° 16' 27,81" W	38° 17' 54,922" N
418	5° 16' 27,886" W	38° 17' 54,948" N
419	5° 16' 28,141" W	38° 17' 54,893" N
420	5° 16' 28,851" W	38° 17' 54,812" N
421	5° 16' 29,166" W	38° 17' 54,756" N
422	5° 16' 29,884" W	38° 17' 54,726" N
423	5° 16' 30,204" W	38° 17' 54,722" N
424	5° 16' 30,723" W	38° 17' 54,743" N
425	5° 16' 31,24" W	38° 17' 54,791" N
426	5° 16' 31,826" W	38° 17' 54,837" N
427	5° 16' 32,136" W	38° 17' 54,91" N
428	5° 16' 32,638" W	38° 17' 55,008" N
429	5° 16' 33,132" W	38° 17' 55,131" N
430	5° 16' 33,614" W	38° 17' 55,279" N
431	5° 16' 34,084" W	38° 17' 55,45" N
432	5° 16' 34,539" W	38° 17' 55,644" N
433	5° 16' 34,978" W	38° 17' 55,861" N
434	5° 16' 35,398" W	38° 17' 56,099" N
435	5° 16' 35,799" W	38° 17' 56,357" N
436	5° 16' 36,178" W	38° 17' 56,635" N
437	5° 16' 36,534" W	38° 17' 56,931" N
438	5° 16' 36,866" W	38° 17' 57,244" N
439	5° 16' 37,171" W	38° 17' 57,574" N
440	5° 16' 37,45" W	38° 17' 57,917" N
441	5° 16' 37,701" W	38° 17' 58,274" N
442	5° 16' 37,854" W	38° 17' 58,53" N
443	5° 16' 38,081" W	38° 17' 58,619" N
444	5° 16' 38,917" W	38° 17' 58,745" N
445	5° 16' 38,939" W	38° 17' 58,749" N
446	5° 16' 39,073" W	38° 17' 58,769" N
447	5° 16' 39,094" W	38° 17' 58,772" N
448	5° 16' 40,713" W	38° 17' 59,018" N
449	5° 16' 41,4" W	38° 17' 59,121" N
450	5° 16' 41,623" W	38° 17' 59,045" N

Idx	Longitud	Latitud
451	5° 16' 41,821" W	38° 17' 58,983" N
452	5° 16' 42,32" W	38° 17' 58,842" N
453	5° 16' 42,83" W	38° 17' 58,726" N
454	5° 16' 43,348" W	38° 17' 58,637" N
455	5° 16' 43,873" W	38° 17' 58,574" N
456	5° 16' 44,401" W	38° 17' 58,538" N
457	5° 16' 44,931" W	38° 17' 58,53" N
458	5° 16' 45,461" W	38° 17' 58,548" N
459	5° 16' 45,989" W	38° 17' 58,593" N
460	5° 16' 46,511" W	38° 17' 58,665" N
461	5° 16' 46,755" W	38° 17' 58,705" N
462	5° 16' 47,246" W	38° 17' 58,799" N
463	5° 16' 47,73" W	38° 17' 58,916" N
464	5° 16' 48,204" W	38° 17' 59,057" N
465	5° 16' 48,665" W	38° 17' 59,22" N
466	5° 16' 49,113" W	38° 17' 59,405" N
467	5° 16' 49,546" W	38° 17' 59,612" N
468	5° 16' 49,889" W	38° 17' 59,686" N
469	5° 16' 50,119" W	38° 17' 59,922" N
470	5° 16' 50,529" W	38° 18' 0,179" N
471	5° 16' 50,918" W	38° 18' 0,457" N
472	5° 16' 51,283" W	38° 18' 0,753" N
473	5° 16' 51,623" W	38° 18' 1,068" N
474	5° 16' 51,937" W	38° 18' 1,399" N
475	5° 16' 52,223" W	38° 18' 1,745" N
476	5° 16' 52,481" W	38° 18' 2,104" N
477	5° 16' 52,709" W	38° 18' 2,476" N
478	5° 16' 52,906" W	38° 18' 2,859" N
479	5° 16' 53,072" W	38° 18' 3,251" N
480	5° 16' 53,206" W	38° 18' 3,65" N
481	5° 16' 53,256" W	38° 18' 3,823" N
482	5° 16' 53,333" W	38° 18' 4,116" N
483	5° 16' 53,56" W	38° 18' 5,1" N
484	5° 16' 53,618" W	38° 18' 5,276" N
485	5° 16' 53,7" W	38° 18' 5,578" N
486	5° 16' 53,915" W	38° 18' 6,479" N
487	5° 16' 53,955" W	38° 18' 6,66" N
488	5° 16' 54,138" W	38° 18' 7,567" N
489	5° 16' 54,202" W	38° 18' 7,97" N
490	5° 16' 54,235" W	38° 18' 8,374" N
491	5° 16' 54,235" W	38° 18' 8,78" N
492	5° 16' 54,203" W	38° 18' 9,184" N
493	5° 16' 54,139" W	38° 18' 9,587" N
494	5° 16' 54,043" W	38° 18' 9,985" N
495	5° 16' 53,915" W	38° 18' 10,378" N
496	5° 16' 53,756" W	38° 18' 10,763" N
497	5° 16' 53,567" W	38° 18' 11,14" N
498	5° 16' 53,348" W	38° 18' 11,507" N
499	5° 16' 53,1" W	38° 18' 11,862" N
500	5° 16' 52,825" W	38° 18' 12,205" N



Idx	Longitud	Latitud
501	5° 16' 52,523" W	38° 18' 12,533" N
502	5° 16' 52,195" W	38° 18' 12,845" N
503	5° 16' 51,843" W	38° 18' 13,141" N
504	5° 16' 51,468" W	38° 18' 13,419" N
505	5° 16' 51,153" W	38° 18' 13,624" N
506	5° 16' 51,124" W	38° 18' 13,648" N
507	5° 16' 50,89" W	38° 18' 13,971" N
508	5° 16' 50,688" W	38° 18' 14,026" N
509	5° 16' 50,562" W	38° 18' 14,945" N
510	5° 16' 50,363" W	38° 18' 15,893" N
511	5° 16' 50,033" W	38° 18' 17,031" N
512	5° 16' 49,829" W	38° 18' 17,757" N
513	5° 16' 49,463" W	38° 18' 18,478" N
514	5° 16' 49,122" W	38° 18' 18,969" N
515	5° 16' 48,043" W	38° 18' 20,37" N
516	5° 16' 47,647" W	38° 18' 20,759" N
517	5° 16' 47,103" W	38° 18' 21,31" N
518	5° 16' 46,279" W	38° 18' 22,058" N
519	5° 16' 45,329" W	38° 18' 22,696" N
520	5° 16' 44,198" W	38° 18' 23,338" N
521	5° 16' 43,204" W	38° 18' 23,835" N
522	5° 16' 42,487" W	38° 18' 24,166" N
523	5° 16' 42,253" W	38° 18' 24,261" N
524	5° 16' 41,723" W	38° 18' 24,476" N
525	5° 16' 41,091" W	38° 18' 24,645" N
526	5° 16' 40,418" W	38° 18' 24,778" N
527	5° 16' 39,707" W	38° 18' 25,047" N
528	5° 16' 38,903" W	38° 18' 25,552" N
529	5° 16' 38,811" W	38° 18' 25,61" N
530	5° 16' 38,136" W	38° 18' 26,094" N
531	5° 16' 37,725" W	38° 18' 26,441" N
532	5° 16' 37,092" W	38° 18' 27,192" N
533	5° 16' 36,862" W	38° 18' 27,514" N
534	5° 16' 36,41" W	38° 18' 27,9" N
535	5° 16' 35,94" W	38° 18' 28,27" N
536	5° 16' 35,194" W	38° 18' 28,817" N
537	5° 16' 34,766" W	38° 18' 29,213" N
538	5° 16' 34,034" W	38° 18' 29,606" N
539	5° 16' 33,361" W	38° 18' 29,922" N
540	5° 16' 32,779" W	38° 18' 30,195" N
541	5° 16' 32,338" W	38° 18' 30,365" N
542	5° 16' 32,088" W	38° 18' 30,461" N
543	5° 16' 31,882" W	38° 18' 30,508" N
544	5° 16' 31,463" W	38° 18' 30,59" N
545	5° 16' 31,042" W	38° 18' 30,645" N
546	5° 16' 30,551" W	38° 18' 30,725" N
547	5° 16' 30,028" W	38° 18' 30,803" N
548	5° 16' 29,327" W	38° 18' 30,919" N
549	5° 16' 29,007" W	38° 18' 30,972" N
550	5° 16' 28,573" W	38° 18' 31,029" N

Idx	Longitud	Latitud
551	5° 16' 27,768" W	38° 18' 31,138" N
552	5° 16' 26,656" W	38° 18' 31,269" N
553	5° 16' 25,527" W	38° 18' 31,353" N
554	5° 16' 24,29" W	38° 18' 31,309" N
555	5° 16' 22,833" W	38° 18' 31,128" N
556	5° 16' 20,652" W	38° 18' 30,683" N
557	5° 16' 19,296" W	38° 18' 30,383" N
558	5° 16' 18,985" W	38° 18' 31,006" N
559	5° 16' 18,435" W	38° 18' 31,9" N
560	5° 16' 17,735" W	38° 18' 32,674" N
561	5° 16' 17,254" W	38° 18' 33,063" N
562	5° 16' 15,974" W	38° 18' 33,782" N
563	5° 16' 15,745" W	38° 18' 33,895" N
564	5° 16' 15,293" W	38° 18' 34,089" N
565	5° 16' 14,827" W	38° 18' 34,26" N
566	5° 16' 14,347" W	38° 18' 34,407" N
567	5° 16' 13,857" W	38° 18' 34,53" N
568	5° 16' 13,358" W	38° 18' 34,629" N
569	5° 16' 12,852" W	38° 18' 34,703" N
570	5° 16' 12,341" W	38° 18' 34,752" N
571	5° 16' 11,828" W	38° 18' 34,775" N
572	5° 16' 11,313" W	38° 18' 34,773" N
573	5° 16' 10,8" W	38° 18' 34,745" N
574	5° 16' 10,29" W	38° 18' 34,693" N
575	5° 16' 10,215" W	38° 18' 34,681" N
576	5° 16' 10,141" W	38° 18' 34,677" N
577	5° 16' 9,631" W	38° 18' 34,622" N
578	5° 16' 9,127" W	38° 18' 34,542" N
579	5° 16' 8,63" W	38° 18' 34,437" N
580	5° 16' 8,142" W	38° 18' 34,308" N
581	5° 16' 7,665" W	38° 18' 34,155" N
582	5° 16' 7,202" W	38° 18' 33,979" N
583	5° 16' 6,754" W	38° 18' 33,78" N
584	5° 16' 6,322" W	38° 18' 33,56" N
585	5° 16' 5,909" W	38° 18' 33,318" N
586	5° 16' 5,515" W	38° 18' 33,057" N
587	5° 16' 5,144" W	38° 18' 32,776" N
588	5° 16' 4,795" W	38° 18' 32,478" N
589	5° 16' 4,471" W	38° 18' 32,163" N
590	5° 16' 4,173" W	38° 18' 31,833" N
591	5° 16' 3,902" W	38° 18' 31,488" N
592	5° 16' 3,658" W	38° 18' 31,131" N
593	5° 16' 3,444" W	38° 18' 30,763" N
594	5° 16' 3,259" W	38° 18' 30,384" N
595	5° 16' 3,105" W	38° 18' 29,998" N
596	5° 16' 2,982" W	38° 18' 29,604" N
597	5° 16' 2,89" W	38° 18' 29,205" N
598	5° 16' 2,831" W	38° 18' 28,802" N
599	5° 16' 2,804" W	38° 18' 28,397" N
600	5° 16' 2,809" W	38° 18' 27,992" N

Idx	Longitud	Latitud
601	5° 16' 2,889" W	38° 18' 26,46" N
602	5° 16' 3,031" W	38° 18' 26,151" N
603	5° 16' 3,265" W	38° 18' 25,741" N
604	5° 16' 3,541" W	38° 18' 25,28" N
605	5° 16' 3,87" W	38° 18' 23,935" N
606	5° 16' 3,903" W	38° 18' 23,476" N
607	5° 16' 3,375" W	38° 18' 22,425" N
608	5° 16' 2,785" W	38° 18' 22,312" N
609	5° 16' 2,462" W	38° 18' 22,259" N
610	5° 16' 2,013" W	38° 18' 22,184" N
611	5° 16' 1,859" W	38° 18' 22,157" N
612	5° 16' 1,724" W	38° 18' 22,132" N
613	5° 16' 1,305" W	38° 18' 22,056" N
614	5° 16' 1,079" W	38° 18' 22,012" N
615	5° 16' 0,831" W	38° 18' 21,96" N
616	5° 16' 0,603" W	38° 18' 21,913" N
617	5° 15' 59,619" W	38° 18' 21,733" N
618	5° 15' 59,141" W	38° 18' 21,632" N
619	5° 15' 58,672" W	38° 18' 21,507" N
620	5° 15' 57,2" W	38° 18' 21,07" N
621	5° 15' 56,757" W	38° 18' 20,927" N
622	5° 15' 56,339" W	38° 18' 20,765" N
623	5° 15' 55,934" W	38° 18' 20,584" N
624	5° 15' 55,544" W	38° 18' 20,382" N
625	5° 15' 55,172" W	38° 18' 20,162" N
626	5° 15' 55,073" W	38° 18' 20,095" N
627	5° 15' 54,606" W	38° 18' 19,911" N
628	5° 15' 54,207" W	38° 18' 19,727" N
629	5° 15' 53,822" W	38° 18' 19,524" N
630	5° 15' 53,455" W	38° 18' 19,303" N
631	5° 15' 53,105" W	38° 18' 19,063" N
632	5° 15' 52,776" W	38° 18' 18,807" N
633	5° 15' 52,439" W	38° 18' 18,51" N
634	5° 15' 51,954" W	38° 18' 18,434" N
635	5° 15' 51,507" W	38° 18' 18,34" N
636	5° 15' 51,068" W	38° 18' 18,225" N
637	5° 15' 50,639" W	38° 18' 18,088" N
638	5° 15' 50,222" W	38° 18' 17,93" N
639	5° 15' 49,818" W	38° 18' 17,752" N
640	5° 15' 49,429" W	38° 18' 17,554" N
641	5° 15' 49,057" W	38° 18' 17,338" N
642	5° 15' 48,702" W	38° 18' 17,103" N
643	5° 15' 48,39" W	38° 18' 16,868" N
644	5° 15' 48,265" W	38° 18' 16,825" N
645	5° 15' 47,854" W	38° 18' 16,657" N
646	5° 15' 47,458" W	38° 18' 16,469" N
647	5° 15' 47,077" W	38° 18' 16,262" N
648	5° 15' 46,713" W	38° 18' 16,037" N
649	5° 15' 46,368" W	38° 18' 15,793" N
650	5° 15' 45,772" W	38° 18' 15,318" N

Idx	Longitud	Latitud
651	5° 15' 45,498" W	38° 18' 15,015" N
652	5° 15' 44,991" W	38° 18' 14,686" N
653	5° 15' 44,404" W	38° 18' 14,165" N
654	5° 15' 43,712" W	38° 18' 13,527" N
655	5° 15' 41,751" W	38° 18' 12,933" N
656	5° 15' 40,314" W	38° 18' 12,422" N
657	5° 15' 38,761" W	38° 18' 11,938" N
658	5° 15' 37,375" W	38° 18' 11,879" N
659	5° 15' 36,305" W	38° 18' 11,802" N
660	5° 15' 35,278" W	38° 18' 11,701" N
661	5° 15' 34,184" W	38° 18' 11,564" N
662	5° 15' 33,327" W	38° 18' 11,435" N
663	5° 15' 32,526" W	38° 18' 11,297" N
664	5° 15' 31,689" W	38° 18' 11,239" N
665	5° 15' 30,701" W	38° 18' 10,919" N
666	5° 15' 29,225" W	38° 18' 10,546" N
667	5° 15' 28,294" W	38° 18' 10,279" N
668	5° 15' 27,482" W	38° 18' 10,024" N
669	5° 15' 27,032" W	38° 18' 9,871" N
670	5° 15' 26,74" W	38° 18' 9,713" N
671	5° 15' 26,383" W	38° 18' 9,498" N
672	5° 15' 26,039" W	38° 18' 9,264" N
673	5° 15' 25,692" W	38° 18' 8,997" N
674	5° 15' 25,337" W	38° 18' 8,684" N
675	5° 15' 25,085" W	38° 18' 8,433" N



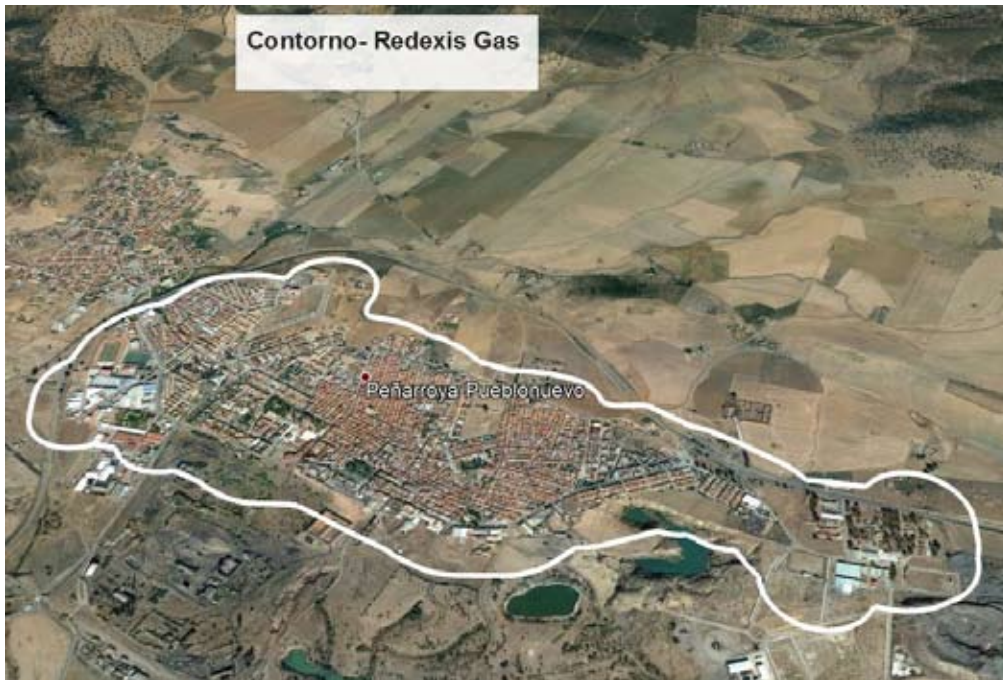

Córdoba, 26 de marzo de 2019.- El Delegado del Gobierno, Antonio Repullo Milla.

### 3. Otras disposiciones

#### CONSEJERÍA DE LA PRESIDENCIA, ADMINISTRACIÓN PÚBLICA E INTERIOR

*Resolución de 26 de marzo de 2019, de la Delegación del Gobierno de la Junta de Andalucía en Córdoba, por la que se resuelve el procedimiento de concurrencia para la distribución de gas canalizado mediante convocatoria pública en el municipio de Rute (Córdoba). (PP. 160/2020).*

Expte.: RGC 14/012.

#### A N T E C E D E N T E S

Primero. Con fecha 25 de octubre de 2018 se acuerda por la Delegación Territorial de Conocimiento y Empleo en Córdoba, actual Delegación del Gobierno, el inicio del procedimiento de concurrencia para la distribución de gas canalizado mediante convocatoria pública, publicándose al efecto en el Boletín Oficial de La Junta de Andalucía número 212 de 2 de noviembre de 2018.

Segundo. Con fecha 10 de enero de 2019, reunida la Comisión de Valoración prevista en el Decreto 94/2018, de 22 de mayo, por el que se regula el procedimiento de concurrencia de solicitudes de autorización administrativa para la construcción de instalaciones de gases combustibles por canalización y se establecen normas de relación con las autorizaciones de modificaciones de instalaciones, de extensiones de redes y de acometidas gasistas en la Comunidad Autónoma de Andalucía, se procede a la apertura de solicitudes en presencia de las empresas solicitantes. Las empresas participantes en esta convocatoria han sido: Redexis Gas, S.A y D.C Gas Extremadura, S.A.

Tercero. Con fecha 21 de febrero de 2019, la Comisión de Valoración emite el informe correspondiente de conformidad con lo establecido en el artículo 14.5 del Decreto 94/2018.

Cuarto. Con fecha 5 de marzo de 2019, la Comisión de Valoración realizó el trámite de audiencia previsto en el artículo 14.6 Decreto 94/2018 de 22 de mayo, sin que se presentaran alegaciones al mismo.

#### FUNDAMENTOS DE DERECHO

Único. Esta Delegación es competente para la tramitación y resolución del presente expediente, según lo dispuesto en el Real Decreto 1434/2002, de 27 de diciembre, por el que se regulan las actividades de transporte, distribución, comercialización, suministro y procedimientos de autorización de instalaciones de gas natural; la Ley 34/1998, de 7 de octubre, del Sector de Hidrocarburos; en relación con el Real Decreto 4164/1982, de 29 de diciembre, sobre traspaso de competencias a la Junta de Andalucía en materia de Industria, Energía y Minas, artículo 49 de la Ley Orgánica 2/2007, de 19 de marzo, de Reforma del Estatuto de Autonomía para Andalucía, Decreto del Presidente 2/2019, de 21 de enero, de la Vicepresidencia y sobre reestructuración de Consejerías, modificado por el Decreto del Presidente 6/2019, Decreto 101/2019, de 12 de febrero, por el que se regula la estructura orgánica de la Consejería de Hacienda, Industria y Energía, Decreto 32/2019, de 5 de febrero, por el que se modifica el Decreto 342/2012, de 31 de julio, por el que se regula la organización territorial provincial de la Administración de la Junta



de Andalucía, así como lo dispuesto en el Decreto 94/2018, de 22 de mayo, por el que se regula el procedimiento de concurrencia de solicitudes de autorización administrativa para la construcción de instalaciones de gases combustibles por canalización y se establecen normas de relación con las autorizaciones de modificaciones de instalaciones, de extensiones de redes y de acometidas gasistas en la Comunidad Autónoma de Andalucía

Vistos los preceptos legales citados y demás de general aplicación, así como el informe de la Comisión de Valoración, el Servicio de Industria, Energía y Minas de esta Delegación,

### P R O P O N E

Resolver el procedimiento de Concurrencia reconociendo a favor de la empresa Redexis Gas, S.A., la zona de distribución en el término municipal de Rute, delimitada por una línea poligonal cerrada cuyas coordenadas geográficas ETRS89, HUSO 30, se incluyen en el Anexo de esta resolución, tras haber conseguido la máxima puntuación en el procedimiento de concurrencia para el conjunto de criterios establecidos en el Anexo I del Decreto 94/2018, que se indican a continuación:

Puntuación obtenida:

Proximidad de instalaciones: 5.

Longitud total de la instalación: 20.

Implantación del proyecto: 8.

Vía de tramitación administrativa: 20.

Solución técnica adoptada: 0.

Instalaciones de alta presión para uso industrial: 5.

Total: 58.

Esta resolución se concede de acuerdo con lo dispuesto en el artículo 15 del Decreto 94/2018, debiendo cumplir las condiciones que en el mismo se establece y las especiales siguientes:

Primera. La solicitud de autorización administrativa solo podrá desviarse del contenido de la solicitud de participación en el procedimiento de concurrencia en aquellos aspectos que determinen una puntuación igual o superior a la otorgada para cada uno de los criterios del Anexo I del Decreto 94/2018.

Segunda. En el plazo de tres meses desde el día siguiente al de la notificación de la resolución del procedimiento de concurrencia, Redexis Gas, S.A., presentará la solicitud de autorización administrativa y de aprobación de proyecto de ejecución, para la construcción de las instalaciones, que se acompañará de la documentación requerida de acuerdo con la normativa aplicable.

Con carácter previo a la presentación de dicha solicitud, la empresa deberá haber constituido una garantía ante el órgano competente para resolver el procedimiento de concurrencia por una cuantía del dos por ciento del presupuesto previsto de las instalaciones.

Tercera. Junto con la solicitud de autorización administrativa y aprobación de proyecto se presentará la planificación correspondiente a la ejecución de la red de distribución.

Cuarta. Redexis Gas, S.A., como empresa distribuidora de gas natural, desarrollará dicha actividad dentro de la zona de distribución autorizada definida en esta resolución, bajo los criterios de continuidad, calidad, desarrollo racional y homogéneo de las instalaciones, y cumpliendo con los compromisos de expansión de las mismas para atender nuevas demandas de suministro o ampliación de los existentes en dicha zona.

Quinta. En caso de que en el interior de la zona de distribución autorizada existan nuevas acometidas solicitadas, independientemente de la distancia a la que se encuentren de la red de distribución ejecutada, Redexis Gas, S.A., quedará obligada a extender su red de distribución para dar suministro a estas acometidas con la diligencia suficiente para establecer el suministro en el menor tiempo posible, sin que dicha extensión suponga coste alguno para los usuarios solicitantes, asumiéndose la infraestructura íntegramente por la empresa, sin perjuicio de las cantidades que deban ser abonadas por los solicitantes de suministros en aplicación del régimen de acometidas establecido en la legislación vigente.

El desarrollo de la red de distribución en los casos indicados deberá ser integral, debiendo efectuarse el diseño, dimensionado y ejecución de las canalizaciones necesarias para atender tanto el suministro o los suministros solicitados que den origen a la actuación, como el de aquellos otros consumidores potenciales que se encuentren en el mismo área, de forma que las acometidas que deban ser establecidas para atender a cualquier consumidor cuya instalación receptora se encuentre en el área en cuestión, tengan el trazado más corto posible, dándose así cumplimiento a lo establecido en el artículo 27, apartado 2, del Real Decreto 1434/2002, de 27 de diciembre, por el que se regulan las actividades de transporte, distribución, comercialización, suministro y procedimientos de autorización de instalaciones de gas natural, que determina el desarrollo de las acometidas atendiendo a criterios de menor distancia a la red de distribución o de menor coste, y a lo dispuesto en el artículo 74, apartado 1.d) de la Ley 34/1998, de 7 de octubre, del sector de hidrocarburos, por el que se establece que las empresas distribuidoras de gas natural estarán obligadas a ampliar sus instalaciones de distribución y facilitar las conexiones, en el ámbito geográfico de su autorización, en condiciones de igualdad, cuando así sea necesario para atender nuevas demandas de suministro de gas.

Sexta. Si Redexis Gas, S.A., incumpliera alguna de las obligaciones establecidas en la presente resolución o se comprobase la inexactitud, falsedad u omisión en los datos e informaciones incluidos en la solicitud de autorización administrativa presentada, el órgano competente para resolver el procedimiento podrá revocar motivadamente, por incumplimiento de condiciones, la resolución del procedimiento de concurrencia, previa audiencia a la empresa a cuyo favor se hubiese resuelto y del resto de las empresas cuyas solicitudes fueron admitidas a trámite, y adoptará nueva resolución a favor de la empresa cuya solicitud y proyecto hubiesen obtenido la puntuación inmediatamente inferior a la de la solicitud afectada por la revocación, con el contenido mínimo previsto en el artículo 15.2 del Decreto 94/2018.

Séptima. En el caso de que el incumplimiento de las condiciones establecidas en las autorizaciones administrativas determine la revocación de las mismas, así como en el supuesto de que dichas autorizaciones fueran denegadas, o en el caso de que la caducidad de la autorización administrativa fuera declarada, esta resolución quedará sin efecto, pudiéndose iniciar, de oficio o a instancia de parte, un nuevo procedimiento de concurrencia en relación con la construcción de instalaciones en la zona afectada.

Octava. La garantía prevista en la condición segunda podrá ser ejecutada, previa audiencia a Redexis Gas, S.A., en caso de que ésta, por causa que le sea directamente imputable, incumpliera los plazos, condiciones y requisitos que se establecen en esta

resolución. El procedimiento que, en su caso, tramite la revocación de la resolución de concurrencia, según lo previsto en el artículo 16.5 del Decreto 94/2018 podrá contemplar la ejecución de la garantía.

Propuesto

El Jefe de Servicio de Industria, Energía y Minas.

Fdo.: Manuel Angel López Rodríguez.

Vista la anterior propuesta de resolución, esta Delegación resuelve elevarla a definitiva:

Notifíquese la presente resolución en la forma prevista en el artículo 42 de la Ley 39/2015, de 1 de octubre, del Procedimiento Administrativo Común, a Redexis Gas, S.A., y publíquese en el Boletín Oficial de La Junta Andalucía. Contra la presente resolución, que no pone fin a la vía administrativa, podrá interponerse recurso de alzada ante el Excmo. Sr. Consejero de Hacienda, Industria y Energía en el plazo de un mes contado a partir del día siguiente a aquel en que tenga lugar la notificación de la presente resolución, de conformidad con lo establecido en los artículos 121 y 122 de la Ley 39/2015, de 1 de octubre, del Procedimiento Administrativo Común de las Administraciones Públicas y en el artículo 115.1 de la Ley 9/2007, de 22 de octubre, de la Administración de la Junta de Andalucía.

Resuelve:

El Delegado del Gobierno

Fdo.: Antonio Repullo Milla.

## ANEXO.- LISTADO DE COORDENADAS GEOGRÁFICAS

Idx	Longitude	Latitude
1	4° 23' 10,2937" W	37° 20' 21,1533" N
2	4° 23' 9,8602" W	37° 20' 20,9303" N
3	4° 23' 9,4453" W	37° 20' 20,6858" N
4	4° 23' 9,0506" W	37° 20' 20,4207" N
5	4° 23' 8,6778" W	37° 20' 20,1362" N
6	4° 23' 8,3284" W	37° 20' 19,8334" N
7	4° 23' 8,0037" W	37° 20' 19,5135" N
8	4° 23' 7,8149" W	37° 20' 19,3013" N
9	4° 23' 7,3288" W	37° 20' 19,2372" N
10	4° 23' 6,8519" W	37° 20' 19,1627" N
11	4° 23' 6,3529" W	37° 20' 19,0588" N
12	4° 23' 5,8631" W	37° 20' 18,9298" N
13	4° 23' 5,3846" W	37° 20' 18,7763" N
14	4° 23' 4,9192" W	37° 20' 18,5989" N
15	4° 23' 4,4689" W	37° 20' 18,3983" N
16	4° 23' 4,0354" W	37° 20' 18,1752" N
17	4° 23' 3,6205" W	37° 20' 17,9307" N
18	4° 23' 3,2259" W	37° 20' 17,6657" N
19	4° 23' 2,8531" W	37° 20' 17,3812" N
20	4° 23' 2,5037" W	37° 20' 17,0783" N
21	4° 23' 2,1790" W	37° 20' 16,7585" N
22	4° 23' 1,8804" W	37° 20' 16,4228" N
23	4° 23' 1,6090" W	37° 20' 16,0726" N
24	4° 23' 1,3660" W	37° 20' 15,7094" N
25	4° 23' 1,1524" W	37° 20' 15,3347" N
26	4° 23' 1,0925" W	37° 20' 15,2092" N
27	4° 23' 0,8929" W	37° 20' 15,1782" N
28	4° 23' 0,3939" W	37° 20' 15,0743" N
29	4° 22' 59,9041" W	37° 20' 14,9454" N
30	4° 22' 59,4256" W	37° 20' 14,7919" N
31	4° 22' 58,9603" W	37° 20' 14,6144" N
32	4° 22' 58,5099" W	37° 20' 14,4138" N
33	4° 22' 58,0765" W	37° 20' 14,1908" N
34	4° 22' 57,8166" W	37° 20' 14,0384" N
35	4° 22' 57,2989" W	37° 20' 13,8248" N
36	4° 22' 56,8521" W	37° 20' 13,6259" N
37	4° 22' 56,4219" W	37° 20' 13,4051" N
38	4° 22' 56,0100" W	37° 20' 13,1630" N
39	4° 22' 54,3430" W	37° 20' 12,1173" N
40	4° 22' 53,9429" W	37° 20' 11,8488" N
41	4° 22' 53,8767" W	37° 20' 11,8009" N
42	4° 22' 53,4996" W	37° 20' 11,6376" N
43	4° 22' 53,1337" W	37° 20' 11,4589" N
44	4° 22' 52,7799" W	37° 20' 11,2653" N
45	4° 22' 49,7936" W	37° 20' 9,5361" N
46	4° 22' 46,7282" W	37° 20' 7,8830" N
47	4° 22' 46,4707" W	37° 20' 7,7382" N
48	4° 22' 46,2204" W	37° 20' 7,5856" N
49	4° 22' 45,0149" W	37° 20' 6,8206" N

Idx	Longitude	Latitude
50	4° 22' 44,4832" W	37° 20' 6,5444" N
51	4° 22' 42,8039" W	37° 20' 5,8254" N
52	4° 22' 42,4328" W	37° 20' 5,6563" N
53	4° 22' 42,0734" W	37° 20' 5,4719" N
54	4° 22' 41,7266" W	37° 20' 5,2727" N
55	4° 22' 41,6270" W	37° 20' 5,2123" N
56	4° 22' 41,4908" W	37° 20' 5,2149" N
57	4° 22' 40,7969" W	37° 20' 5,4385" N
58	4° 22' 40,6580" W	37° 20' 5,4821" N
59	4° 22' 39,0962" W	37° 20' 5,9589" N
60	4° 22' 38,9636" W	37° 20' 5,9983" N
61	4° 22' 38,8166" W	37° 20' 6,0396" N
62	4° 22' 37,8168" W	37° 20' 6,3118" N
63	4° 22' 37,4738" W	37° 20' 6,3985" N
64	4° 22' 36,9745" W	37° 20' 6,5014" N
65	4° 22' 36,4680" W	37° 20' 6,5788" N
66	4° 22' 35,9564" W	37° 20' 6,6304" N
67	4° 22' 35,4417" W	37° 20' 6,6560" N
68	4° 22' 34,9260" W	37° 20' 6,6554" N
69	4° 22' 34,4115" W	37° 20' 6,6288" N
70	4° 22' 33,9000" W	37° 20' 6,5761" N
71	4° 22' 33,3938" W	37° 20' 6,4977" N
72	4° 22' 32,8948" W	37° 20' 6,3938" N
73	4° 22' 32,4051" W	37° 20' 6,2648" N
74	4° 22' 31,9266" W	37° 20' 6,1112" N
75	4° 22' 31,4613" W	37° 20' 5,9338" N
76	4° 22' 31,0110" W	37° 20' 5,7331" N
77	4° 22' 30,9320" W	37° 20' 5,6924" N
78	4° 22' 30,5188" W	37° 20' 5,6904" N
79	4° 22' 30,4306" W	37° 20' 5,7665" N
80	4° 22' 30,0569" W	37° 20' 6,0503" N
81	4° 22' 29,6614" W	37° 20' 6,3145" N
82	4° 22' 29,2458" W	37° 20' 6,5582" N
83	4° 22' 28,8116" W	37° 20' 6,7804" N
84	4° 22' 28,3607" W	37° 20' 6,9801" N
85	4° 22' 27,8948" W	37° 20' 7,1566" N
86	4° 22' 27,4158" W	37° 20' 7,3091" N
87	4° 22' 26,9256" W	37° 20' 7,4371" N
88	4° 22' 26,7074" W	37° 20' 7,4820" N
89	4° 22' 26,4112" W	37° 20' 7,5764" N
90	4° 22' 25,9211" W	37° 20' 7,7043" N
91	4° 22' 25,4218" W	37° 20' 7,8072" N
92	4° 22' 24,9153" W	37° 20' 7,8846" N
93	4° 22' 24,7212" W	37° 20' 7,9073" N
94	4° 22' 19,9864" W	37° 20' 8,4139" N
95	4° 22' 19,6688" W	37° 20' 8,4428" N
96	4° 22' 19,1541" W	37° 20' 8,4684" N
97	4° 22' 18,6385" W	37° 20' 8,4678" N
98	4° 22' 18,1239" W	37° 20' 8,4411" N



Idx	Longitude	Latitude
99	4° 22' 17,6124" W	37° 20' 8,3885" N
100	4° 22' 17,1062" W	37° 20' 8,3100" N
101	4° 22' 16,6073" W	37° 20' 8,2060" N
102	4° 22' 16,1175" W	37° 20' 8,0770" N
103	4° 22' 15,6391" W	37° 20' 7,9235" N
104	4° 22' 15,1738" W	37° 20' 7,7460" N
105	4° 22' 14,7235" W	37° 20' 7,5453" N
106	4° 22' 14,2901" W	37° 20' 7,3222" N
107	4° 22' 13,8752" W	37° 20' 7,0777" N
108	4° 22' 13,4806" W	37° 20' 6,8126" N
109	4° 22' 13,1079" W	37° 20' 6,5280" N
110	4° 22' 12,7585" W	37° 20' 6,2252" N
111	4° 22' 12,4339" W	37° 20' 5,9052" N
112	4° 22' 12,1354" W	37° 20' 5,5695" N
113	4° 22' 11,8641" W	37° 20' 5,2193" N
114	4° 22' 11,6212" W	37° 20' 4,8561" N
115	4° 22' 11,4076" W	37° 20' 4,4813" N
116	4° 22' 11,2243" W	37° 20' 4,0965" N
117	4° 22' 11,0718" W	37° 20' 3,7031" N
118	4° 22' 11,0402" W	37° 20' 3,6085" N
119	4° 22' 10,8734" W	37° 20' 3,0926" N
120	4° 22' 10,8438" W	37° 20' 2,9975" N
121	4° 22' 10,7559" W	37° 20' 2,7027" N
122	4° 22' 10,6864" W	37° 20' 2,4048" N
123	4° 22' 10,6355" W	37° 20' 2,1044" N
124	4° 22' 10,6034" W	37° 20' 1,8024" N
125	4° 22' 9,4617" W	37° 19' 59,7690" N
126	4° 22' 9,3068" W	37° 19' 59,4737" N
127	4° 22' 9,1703" W	37° 19' 59,1727" N
128	4° 22' 8,8586" W	37° 19' 58,4285" N
129	4° 22' 8,7170" W	37° 19' 58,0532" N
130	4° 22' 8,6041" W	37° 19' 57,6718" N
131	4° 22' 8,5202" W	37° 19' 57,2856" N
132	4° 22' 8,4657" W	37° 19' 56,8961" N
133	4° 22' 8,4365" W	37° 19' 56,6093" N
134	4° 22' 8,0281" W	37° 19' 56,3991" N
135	4° 22' 7,6133" W	37° 19' 56,1545" N
136	4° 22' 7,2187" W	37° 19' 55,8894" N
137	4° 22' 6,8460" W	37° 19' 55,6048" N
138	4° 22' 6,4967" W	37° 19' 55,3020" N
139	4° 22' 6,1721" W	37° 19' 54,9820" N
140	4° 22' 5,8736" W	37° 19' 54,6463" N
141	4° 22' 5,6023" W	37° 19' 54,2961" N
142	4° 22' 5,3594" W	37° 19' 53,9329" N
143	4° 22' 5,1459" W	37° 19' 53,5581" N
144	4° 22' 4,9625" W	37° 19' 53,1733" N
145	4° 22' 4,8101" W	37° 19' 52,7799" N
146	4° 22' 4,6892" W	37° 19' 52,3796" N
147	4° 22' 4,6004" W	37° 19' 51,9740" N

Idx	Longitude	Latitude
148	4° 22' 4,5439" W	37° 19' 51,5648" N
149	4° 22' 4,5201" W	37° 19' 51,1534" N
150	4° 22' 4,5290" W	37° 19' 50,7418" N
151	4° 22' 4,5706" W	37° 19' 50,3313" N
152	4° 22' 4,6447" W	37° 19' 49,9239" N
153	4° 22' 4,7510" W	37° 19' 49,5209" N
154	4° 22' 4,8891" W	37° 19' 49,1242" N
155	4° 22' 5,0584" W	37° 19' 48,7353" N
156	4° 22' 5,2583" W	37° 19' 48,3557" N
157	4° 22' 5,4926" W	37° 19' 47,9806" N
158	4° 22' 5,1664" W	37° 19' 47,9769" N
159	4° 22' 4,6519" W	37° 19' 47,9503" N
160	4° 22' 4,1405" W	37° 19' 47,8976" N
161	4° 22' 3,6343" W	37° 19' 47,8191" N
162	4° 22' 3,1280" W	37° 19' 47,7134" N
163	4° 22' 2,9233" W	37° 19' 47,6648" N
164	4° 22' 2,8443" W	37° 19' 47,6812" N
165	4° 22' 2,6392" W	37° 19' 47,9443" N
166	4° 22' 2,3396" W	37° 19' 48,2794" N
167	4° 22' 2,0139" W	37° 19' 48,5986" N
168	4° 22' 1,6635" W	37° 19' 48,9007" N
169	4° 22' 1,2898" W	37° 19' 49,1844" N
170	4° 22' 0,8943" W	37° 19' 49,4487" N
171	4° 22' 0,4787" W	37° 19' 49,6923" N
172	4° 22' 0,0445" W	37° 19' 49,9145" N
173	4° 21' 59,5936" W	37° 19' 50,1141" N
174	4° 21' 59,1277" W	37° 19' 50,2906" N
175	4° 21' 58,6487" W	37° 19' 50,4431" N
176	4° 21' 58,1586" W	37° 19' 50,5710" N
177	4° 21' 57,6593" W	37° 19' 50,6739" N
178	4° 21' 57,1528" W	37° 19' 50,7512" N
179	4° 21' 56,6413" W	37° 19' 50,8028" N
180	4° 21' 56,1266" W	37° 19' 50,8283" N
181	4° 21' 55,6110" W	37° 19' 50,8277" N
182	4° 21' 55,0964" W	37° 19' 50,8010" N
183	4° 21' 54,5850" W	37° 19' 50,7483" N
184	4° 21' 54,1750" W	37° 19' 50,6848" N
185	4° 21' 54,0765" W	37° 19' 50,7161" N
186	4° 21' 53,5864" W	37° 19' 50,8440" N
187	4° 21' 53,0871" W	37° 19' 50,9469" N
188	4° 21' 52,5806" W	37° 19' 51,0242" N
189	4° 21' 52,0690" W	37° 19' 51,0758" N
190	4° 21' 51,5544" W	37° 19' 51,1013" N
191	4° 21' 51,0387" W	37° 19' 51,1007" N
192	4° 21' 50,5242" W	37° 19' 51,0740" N
193	4° 21' 50,0128" W	37° 19' 51,0213" N
194	4° 21' 49,5066" W	37° 19' 50,9428" N
195	4° 21' 49,0077" W	37° 19' 50,8388" N
196	4° 21' 48,5180" W	37° 19' 50,7098" N

Idx	Longitudo	Latitude
197	4° 21' 48,0396" W	37° 19' 50,5562" N
198	4° 21' 47,5743" W	37° 19' 50,3787" N
199	4° 21' 47,1241" W	37° 19' 50,1780" N
200	4° 21' 46,6907" W	37° 19' 49,9549" N
201	4° 21' 46,2759" W	37° 19' 49,7103" N
202	4° 21' 45,8814" W	37° 19' 49,4451" N
203	4° 21' 45,5087" W	37° 19' 49,1606" N
204	4° 21' 45,1594" W	37° 19' 48,8577" N
205	4° 21' 44,8349" W	37° 19' 48,5377" N
206	4° 21' 44,5177" W	37° 19' 48,2025" N
207	4° 21' 44,2076" W	37° 19' 47,8577" N
208	4° 21' 43,9046" W	37° 19' 47,5045" N
209	4° 21' 43,6083" W	37° 19' 47,1537" N
210	4° 21' 43,3187" W	37° 19' 46,8052" N
211	4° 21' 43,0357" W	37° 19' 46,4592" N
212	4° 21' 42,7592" W	37° 19' 46,1157" N
213	4° 21' 42,4891" W	37° 19' 45,7747" N
214	4° 21' 42,2254" W	37° 19' 45,4362" N
215	4° 21' 41,9681" W	37° 19' 45,0992" N
216	4° 21' 41,7171" W	37° 19' 44,7637" N
217	4° 21' 41,4724" W	37° 19' 44,4297" N
218	4° 21' 41,2339" W	37° 19' 44,0972" N
219	4° 21' 41,0016" W	37° 19' 43,7662" N
220	4° 21' 40,7755" W	37° 19' 43,4367" N
221	4° 21' 40,5556" W	37° 19' 43,1087" N
222	4° 21' 40,3419" W	37° 19' 42,7822" N
223	4° 21' 40,1344" W	37° 19' 42,4572" N
224	4° 21' 39,9331" W	37° 19' 42,1337" N
225	4° 21' 39,7380" W	37° 19' 41,8117" N
226	4° 21' 39,5491" W	37° 19' 41,4912" N
227	4° 21' 39,3664" W	37° 19' 41,1722" N
228	4° 21' 39,1899" W	37° 19' 40,8547" N
229	4° 21' 39,0196" W	37° 19' 40,5387" N
230	4° 21' 38,8554" W	37° 19' 40,2242" N
231	4° 21' 38,6973" W	37° 19' 39,9112" N
232	4° 21' 38,5453" W	37° 19' 39,6007" N
233	4° 21' 38,3994" W	37° 19' 39,2927" N
234	4° 21' 38,2596" W	37° 19' 38,9872" N
235	4° 21' 38,1259" W	37° 19' 38,6842" N
236	4° 21' 38,0000" W	37° 19' 38,3837" N
237	4° 21' 37,8800" W	37° 19' 38,0857" N
238	4° 21' 37,7650" W	37° 19' 37,7902" N
239	4° 21' 37,6550" W	37° 19' 37,4972" N
240	4° 21' 37,5500" W	37° 19' 37,2067" N
241	4° 21' 37,4500" W	37° 19' 36,9187" N
242	4° 21' 37,3550" W	37° 19' 36,6332" N
243	4° 21' 37,2650" W	37° 19' 36,3502" N
244	4° 21' 37,1800" W	37° 19' 36,0697" N
245	4° 21' 37,1000" W	37° 19' 35,7917" N

Idx	Longitudo	Latitude
246	4° 21' 31,0775" W	37° 19' 38,4295" N
247	4° 21' 31,0864" W	37° 19' 38,0186" N
248	4° 21' 31,2501" W	37° 19' 35,3515" N
249	4° 21' 31,2917" W	37° 19' 34,9407" N
250	4° 21' 31,3150" W	37° 19' 34,8129" N
251	4° 21' 31,1943" W	37° 19' 34,6323" N
252	4° 21' 30,9808" W	37° 19' 34,2575" N
253	4° 21' 30,7975" W	37° 19' 33,8727" N
254	4° 21' 30,6451" W	37° 19' 33,4793" N
255	4° 21' 30,5243" W	37° 19' 33,0790" N
256	4° 21' 30,4355" W	37° 19' 32,6734" N
257	4° 21' 30,3792" W	37° 19' 32,2641" N
258	4° 21' 30,3554" W	37° 19' 31,8528" N
259	4° 21' 30,3643" W	37° 19' 31,4411" N
260	4° 21' 30,4060" W	37° 19' 31,0307" N
261	4° 21' 30,4801" W	37° 19' 30,6232" N
262	4° 21' 30,5865" W	37° 19' 30,2203" N
263	4° 21' 30,6896" W	37° 19' 29,8242" N
264	4° 21' 30,6993" W	37° 19' 29,8282" N
265	4° 21' 30,7734" W	37° 19' 29,4207" N
266	4° 21' 30,8798" W	37° 19' 29,0178" N
267	4° 21' 31,0179" W	37° 19' 28,6211" N
268	4° 21' 31,1873" W	37° 19' 28,2322" N
269	4° 21' 31,3872" W	37° 19' 27,8527" N
270	4° 21' 31,6168" W	37° 19' 27,4840" N
271	4° 21' 31,8753" W	37° 19' 27,1277" N
272	4° 21' 32,1615" W	37° 19' 26,7853" N
273	4° 21' 32,4744" W	37° 19' 26,4580" N
274	4° 21' 32,8126" W	37° 19' 26,1472" N
275	4° 21' 33,1748" W	37° 19' 25,8542" N
276	4° 21' 33,5596" W	37° 19' 25,5801" N
277	4° 21' 33,9653" W	37° 19' 25,3260" N
278	4° 21' 34,0290" W	37° 19' 25,2911" N
279	4° 21' 34,0499" W	37° 19' 25,2576" N
280	4° 21' 34,3084" W	37° 19' 24,9013" N
281	4° 21' 34,5946" W	37° 19' 24,5588" N
282	4° 21' 34,9074" W	37° 19' 24,2315" N
283	4° 21' 35,2457" W	37° 19' 23,9207" N
284	4° 21' 35,6079" W	37° 19' 23,6277" N
285	4° 21' 35,9926" W	37° 19' 23,3536" N
286	4° 21' 36,3984" W	37° 19' 23,0995" N
287	4° 21' 36,8235" W	37° 19' 22,8665" N
288	4° 21' 37,1692" W	37° 19' 22,7018" N
289	4° 21' 37,2405" W	37° 19' 22,6272" N
290	4° 21' 37,5787" W	37° 19' 22,3164" N
291	4° 21' 37,9409" W	37° 19' 22,0234" N
292	4° 21' 38,3256" W	37° 19' 21,7493" N
293	4° 21' 38,7314" W	37° 19' 21,4952" N
294	4° 21' 39,1565" W	37° 19' 21,2623" N



Idx	Longitude	Latitude
295	4° 21' 39,5992" W	37° 19' 21,0513" N
296	4° 21' 39,9674" W	37° 19' 20,9002" N
297	4° 21' 40,0610" W	37° 19' 20,6314" N
298	4° 21' 40,2303" W	37° 19' 20,2425" N
299	4° 21' 40,4302" W	37° 19' 19,8630" N
300	4° 21' 40,6598" W	37° 19' 19,4943" N
301	4° 21' 40,9182" W	37° 19' 19,1380" N
302	4° 21' 41,2045" W	37° 19' 18,7955" N
303	4° 21' 41,5173" W	37° 19' 18,4682" N
304	4° 21' 41,8555" W	37° 19' 18,1574" N
305	4° 21' 42,2177" W	37° 19' 17,8644" N
306	4° 21' 42,6024" W	37° 19' 17,5903" N
307	4° 21' 43,0082" W	37° 19' 17,3362" N
308	4° 21' 43,4333" W	37° 19' 17,1032" N
309	4° 21' 43,8760" W	37° 19' 16,8922" N
310	4° 21' 44,3346" W	37° 19' 16,7041" N
311	4° 21' 44,8072" W	37° 19' 16,5396" N
312	4° 21' 45,2920" W	37° 19' 16,3993" N
313	4° 21' 45,7869" W	37° 19' 16,2839" N
314	4° 21' 46,2899" W	37° 19' 16,1937" N
315	4° 21' 46,7991" W	37° 19' 16,1293" N
316	4° 21' 47,3125" W	37° 19' 16,0907" N
317	4° 21' 47,8278" W	37° 19' 16,0782" N
318	4° 21' 48,3431" W	37° 19' 16,0919" N
319	4° 21' 48,8562" W	37° 19' 16,1316" N
320	4° 21' 49,3652" W	37° 19' 16,1973" N
321	4° 21' 49,4424" W	37° 19' 16,2148" N
322	4° 21' 49,7507" W	37° 19' 15,9625" N
323	4° 21' 50,0767" W	37° 19' 15,7248" N
324	4° 21' 50,4191" W	37° 19' 15,5023" N
325	4° 21' 50,7769" W	37° 19' 15,2958" N
326	4° 21' 50,7581" W	37° 19' 11,8023" N
327	4° 21' 50,6108" W	37° 19' 11,6899" N
328	4° 21' 50,2615" W	37° 19' 11,3870" N
329	4° 21' 49,9370" W	37° 19' 11,0670" N
330	4° 21' 49,6386" W	37° 19' 10,7313" N
331	4° 21' 49,3674" W	37° 19' 10,3811" N
332	4° 21' 49,1245" W	37° 19' 10,0179" N
333	4° 21' 48,9111" W	37° 19' 9,6431" N
334	4° 21' 48,7277" W	37° 19' 9,2582" N
335	4° 21' 48,5754" W	37° 19' 8,8649" N
336	4° 21' 48,4545" W	37° 19' 8,4646" N
337	4° 21' 48,3658" W	37° 19' 8,0590" N
338	4° 21' 48,3093" W	37° 19' 7,6497" N
339	4° 21' 48,2856" W	37° 19' 7,2384" N
340	4° 21' 48,2945" W	37° 19' 6,8267" N
341	4° 21' 48,3361" W	37° 19' 6,4162" N
342	4° 21' 48,4102" W	37° 19' 6,0088" N
343	4° 21' 48,4705" W	37° 19' 5,7800" N

Idx	Longitude	Latitude
344	4° 21' 48,4491" W	37° 19' 5,6241" N
345	4° 21' 48,4253" W	37° 19' 5,2128" N
346	4° 21' 48,4342" W	37° 19' 4,8011" N
347	4° 21' 48,4758" W	37° 19' 4,3907" N
348	4° 21' 48,5499" W	37° 19' 3,9832" N
349	4° 21' 48,6562" W	37° 19' 3,5803" N
350	4° 21' 48,7943" W	37° 19' 3,1836" N
351	4° 21' 48,9636" W	37° 19' 2,7947" N
352	4° 21' 49,1635" W	37° 19' 2,4151" N
353	4° 21' 49,3931" W	37° 19' 2,0464" N
354	4° 21' 49,6515" W	37° 19' 1,6901" N
355	4° 21' 49,9377" W	37° 19' 1,3477" N
356	4° 21' 50,2505" W	37° 19' 1,0204" N
357	4° 21' 50,5886" W	37° 19' 0,7096" N
358	4° 21' 50,9508" W	37° 19' 0,4165" N
359	4° 21' 51,3355" W	37° 19' 0,1424" N
360	4° 21' 51,7412" W	37° 18' 59,8883" N
361	4° 21' 52,1663" W	37° 18' 59,6553" N
362	4° 21' 52,6090" W	37° 18' 59,4443" N
363	4° 21' 53,0676" W	37° 18' 59,2562" N
364	4° 21' 53,5401" W	37° 18' 59,0916" N
365	4° 21' 54,0248" W	37° 18' 58,9513" N
366	4° 21' 54,5197" W	37° 18' 58,8359" N
367	4° 21' 55,0227" W	37° 18' 58,7458" N
368	4° 21' 55,5319" W	37° 18' 58,6813" N
369	4° 21' 56,0452" W	37° 18' 58,6427" N
370	4° 21' 56,5555" W	37° 18' 58,6302" N
371	4° 21' 58,3963" W	37° 18' 58,6314" N
372	4° 21' 58,6627" W	37° 18' 58,3527" N
373	4° 21' 59,0009" W	37° 18' 58,0418" N
374	4° 21' 59,3630" W	37° 18' 57,7488" N
375	4° 21' 59,7477" W	37° 18' 57,4747" N
376	4° 22' 0,1534" W	37° 18' 57,2206" N
377	4° 22' 0,5785" W	37° 18' 56,9876" N
378	4° 22' 1,0212" W	37° 18' 56,7766" N
379	4° 22' 1,4797" W	37° 18' 56,5884" N
380	4° 22' 1,9523" W	37° 18' 56,4239" N
381	4° 22' 2,4370" W	37° 18' 56,2836" N
382	4° 22' 2,9318" W	37° 18' 56,1681" N
383	4° 22' 3,4349" W	37° 18' 56,0780" N
384	4° 22' 3,9440" W	37° 18' 56,0135" N
385	4° 22' 4,4573" W	37° 18' 55,9749" N
386	4° 22' 4,9726" W	37° 18' 55,9624" N
387	4° 22' 5,4878" W	37° 18' 55,9760" N
388	4° 22' 6,0010" W	37° 18' 56,0158" N
389	4° 22' 6,5099" W	37° 18' 56,0814" N
390	4° 22' 7,0126" W	37° 18' 56,1726" N
391	4° 22' 7,5071" W	37° 18' 56,2892" N
392	4° 22' 7,9913" W	37° 18' 56,4306" N

Idx	Longitude	Latitude
393	4° 22' 8,4633" W	37° 18' 56,5962" N
394	4° 22' 8,9212" W	37° 18' 56,7854" N
395	4° 22' 9,3631" W	37° 18' 56,9973" N
396	4° 22' 9,7874" W	37° 18' 57,2313" N
397	4° 22' 9,8709" W	37° 18' 57,2839" N
398	4° 22' 10,2092" W	37° 18' 57,2562" N
399	4° 22' 10,5487" W	37° 18' 57,2406" N
400	4° 22' 10,8887" W	37° 18' 57,2371" N
401	4° 22' 11,1695" W	37° 18' 57,1393" N
402	4° 22' 11,6542" W	37° 18' 56,9990" N
403	4° 22' 12,1491" W	37° 18' 56,8835" N
404	4° 22' 12,6521" W	37° 18' 56,7934" N
405	4° 22' 13,1613" W	37° 18' 56,7289" N
406	4° 22' 13,5587" W	37° 18' 56,6990" N
407	4° 22' 14,3168" W	37° 18' 56,3801" N
408	4° 22' 14,4874" W	37° 18' 56,2776" N
409	4° 22' 14,5372" W	37° 18' 56,2479" N
410	4° 22' 15,1279" W	37° 18' 55,8990" N
411	4° 22' 15,1555" W	37° 18' 55,8821" N
412	4° 22' 15,5806" W	37° 18' 55,6491" N
413	4° 22' 16,0232" W	37° 18' 55,4380" N
414	4° 22' 16,4818" W	37° 18' 55,2498" N
415	4° 22' 16,6076" W	37° 18' 55,2060" N
416	4° 22' 16,5926" W	37° 18' 54,9473" N
417	4° 22' 16,6015" W	37° 18' 54,5356" N
418	4° 22' 16,6430" W	37° 18' 54,1252" N
419	4° 22' 16,7171" W	37° 18' 53,7177" N
420	4° 22' 16,8234" W	37° 18' 53,3148" N
421	4° 22' 16,9614" W	37° 18' 52,9180" N
422	4° 22' 17,1307" W	37° 18' 52,5291" N
423	4° 22' 17,3305" W	37° 18' 52,1495" N
424	4° 22' 17,5601" W	37° 18' 51,7809" N
425	4° 22' 17,8184" W	37° 18' 51,4245" N
426	4° 22' 18,1046" W	37° 18' 51,0820" N
427	4° 22' 18,4173" W	37° 18' 50,7547" N
428	4° 22' 18,7554" W	37° 18' 50,4439" N
429	4° 22' 19,1176" W	37° 18' 50,1508" N
430	4° 22' 19,5022" W	37° 18' 49,8767" N
431	4° 22' 19,9079" W	37° 18' 49,6226" N
432	4° 22' 20,3329" W	37° 18' 49,3896" N
433	4° 22' 20,7756" W	37° 18' 49,1785" N
434	4° 22' 21,2341" W	37° 18' 48,9903" N
435	4° 22' 21,7066" W	37° 18' 48,8258" N
436	4° 22' 22,1913" W	37° 18' 48,6855" N
437	4° 22' 22,6861" W	37° 18' 48,5700" N
438	4° 22' 23,1891" W	37° 18' 48,4798" N
439	4° 22' 23,6983" W	37° 18' 48,4153" N
440	4° 22' 24,2115" W	37° 18' 48,3767" N
441	4° 22' 24,7268" W	37° 18' 48,3642" N

Idx	Longitude	Latitude
442	4° 22' 25,2421" W	37° 18' 48,3778" N
443	4° 22' 25,2867" W	37° 18' 48,3802" N
444	4° 22' 26,8738" W	37° 18' 48,4695" N
445	4° 22' 27,3234" W	37° 18' 48,5048" N
446	4° 22' 28,1026" W	37° 18' 48,5836" N
447	4° 22' 28,5246" W	37° 18' 48,6357" N
448	4° 22' 28,9427" W	37° 18' 48,7055" N
449	4° 22' 29,3556" W	37° 18' 48,7927" N
450	4° 22' 29,7622" W	37° 18' 48,8971" N
451	4° 22' 31,8366" W	37° 18' 49,4790" N
452	4° 22' 31,9799" W	37° 18' 49,5199" N
453	4° 22' 32,3219" W	37° 18' 49,6178" N
454	4° 22' 33,5980" W	37° 18' 49,9719" N
455	4° 22' 33,9380" W	37° 18' 50,0740" N
456	4° 22' 34,4101" W	37° 18' 50,2396" N
457	4° 22' 34,8680" W	37° 18' 50,4287" N
458	4° 22' 35,3099" W	37° 18' 50,6407" N
459	4° 22' 35,7342" W	37° 18' 50,8746" N
460	4° 22' 36,1390" W	37° 18' 51,1296" N
461	4° 22' 36,5227" W	37° 18' 51,4045" N
462	4° 22' 36,8839" W	37° 18' 51,6984" N
463	4° 22' 37,2210" W	37° 18' 52,0099" N
464	4° 22' 37,5327" W	37° 18' 52,3379" N
465	4° 22' 37,8177" W	37° 18' 52,6810" N
466	4° 22' 38,0748" W	37° 18' 53,0379" N
467	4° 22' 38,3032" W	37° 18' 53,4070" N
468	4° 22' 38,5017" W	37° 18' 53,7870" N
469	4° 22' 38,6697" W	37° 18' 54,1763" N
470	4° 22' 38,8064" W	37° 18' 54,5733" N
471	4° 22' 38,9114" W	37° 18' 54,9764" N
472	4° 22' 38,9841" W	37° 18' 55,3841" N
473	4° 22' 39,0243" W	37° 18' 55,7946" N
474	4° 22' 39,0318" W	37° 18' 56,2063" N
475	4° 22' 39,0066" W	37° 18' 56,6176" N
476	4° 22' 38,9533" W	37° 18' 57,0014" N
477	4° 22' 38,8067" W	37° 18' 57,3818" N
478	4° 22' 38,7235" W	37° 18' 58,2178" N
479	4° 22' 38,6114" W	37° 18' 58,5991" N
480	4° 22' 38,1383" W	37° 19' 0,0145" N
481	4° 22' 38,1166" W	37° 19' 0,0780" N
482	4° 22' 37,9629" W	37° 19' 0,4710" N
483	4° 22' 37,7783" W	37° 19' 0,8555" N
484	4° 22' 37,5635" W	37° 19' 1,2298" N
485	4° 22' 37,3195" W	37° 19' 1,5925" N
486	4° 22' 37,1777" W	37° 19' 1,7806" N
487	4° 22' 36,1235" W	37° 19' 3,1274" N
488	4° 22' 35,9928" W	37° 19' 3,2889" N
489	4° 22' 35,6933" W	37° 19' 3,6240" N
490	4° 22' 35,3677" W	37° 19' 3,9433" N



Idx	Longitude	Latitude
491	4° 22' 35,0174" W	37° 19' 4,2454" N
492	4° 22' 34,6438" W	37° 19' 4,5292" N
493	4° 22' 34,2484" W	37° 19' 4,7934" N
494	4° 22' 33,8328" W	37° 19' 5,0371" N
495	4° 22' 33,3988" W	37° 19' 5,2593" N
496	4° 22' 32,9479" W	37° 19' 5,4590" N
497	4° 22' 32,4821" W	37° 19' 5,6355" N
498	4° 22' 32,0033" W	37° 19' 5,7880" N
499	4° 22' 31,5132" W	37° 19' 5,9160" N
500	4° 22' 31,0141" W	37° 19' 6,0189" N
501	4° 22' 30,5077" W	37° 19' 6,0963" N
502	4° 22' 29,9962" W	37° 19' 6,1479" N
503	4° 22' 29,4816" W	37° 19' 6,1734" N
504	4° 22' 29,1443" W	37° 19' 6,1731" N
505	4° 22' 28,3794" W	37° 19' 6,8948" N
506	4° 22' 28,3113" W	37° 19' 6,9583" N
507	4° 22' 27,9610" W	37° 19' 7,2604" N
508	4° 22' 27,5874" W	37° 19' 7,5441" N
509	4° 22' 27,1920" W	37° 19' 7,8084" N
510	4° 22' 26,7764" W	37° 19' 8,0521" N
511	4° 22' 26,3424" W	37° 19' 8,2742" N
512	4° 22' 25,8915" W	37° 19' 8,4739" N
513	4° 22' 25,4257" W	37° 19' 8,6504" N
514	4° 22' 24,9468" W	37° 19' 8,8029" N
515	4° 22' 24,4568" W	37° 19' 8,9309" N
516	4° 22' 23,9576" W	37° 19' 9,0338" N
517	4° 22' 23,4512" W	37° 19' 9,1112" N
518	4° 22' 22,9397" W	37° 19' 9,1627" N
519	4° 22' 22,5216" W	37° 19' 9,1855" N
520	4° 22' 22,0364" W	37° 19' 9,2019" N
521	4° 22' 21,9400" W	37° 19' 9,2047" N
522	4° 22' 21,4244" W	37° 19' 9,2041" N
523	4° 22' 20,9099" W	37° 19' 9,1775" N
524	4° 22' 20,3986" W	37° 19' 9,1248" N
525	4° 22' 19,8925" W	37° 19' 9,0463" N
526	4° 22' 19,3936" W	37° 19' 8,9424" N
527	4° 22' 19,2732" W	37° 19' 8,9107" N
528	4° 22' 19,1100" W	37° 19' 8,9626" N
529	4° 22' 18,7234" W	37° 19' 9,0659" N
530	4° 22' 18,4594" W	37° 19' 9,1305" N
531	4° 22' 18,3834" W	37° 19' 9,1751" N
532	4° 22' 17,9493" W	37° 19' 9,3973" N
533	4° 22' 17,4984" W	37° 19' 9,5970" N
534	4° 22' 17,0326" W	37° 19' 9,7734" N
535	4° 22' 16,5537" W	37° 19' 9,9259" N
536	4° 22' 16,0637" W	37° 19' 10,0539" N
537	4° 22' 16,0463" W	37° 19' 10,0575" N
538	4° 22' 16,2414" W	37° 19' 10,1381" N
539	4° 22' 16,6834" W	37° 19' 10,3501" N

Idx	Longitude	Latitude
540	4° 22' 17,1076" W	37° 19' 10,5840" N
541	4° 22' 17,5124" W	37° 19' 10,8390" N
542	4° 22' 17,8962" W	37° 19' 11,1139" N
543	4° 22' 18,2574" W	37° 19' 11,4078" N
544	4° 22' 18,5945" W	37° 19' 11,7193" N
545	4° 22' 18,9061" W	37° 19' 12,0473" N
546	4° 22' 19,1648" W	37° 19' 12,3587" N
547	4° 22' 21,5589" W	37° 19' 13,2512" N
548	4° 22' 21,6242" W	37° 19' 13,2758" N
549	4° 22' 22,0821" W	37° 19' 13,4650" N
550	4° 22' 22,5241" W	37° 19' 13,6770" N
551	4° 22' 22,9484" W	37° 19' 13,9109" N
552	4° 22' 23,3532" W	37° 19' 14,1659" N
553	4° 22' 23,7370" W	37° 19' 14,4409" N
554	4° 22' 24,0982" W	37° 19' 14,7347" N
555	4° 22' 24,4353" W	37° 19' 15,0462" N
556	4° 22' 24,7470" W	37° 19' 15,3742" N
557	4° 22' 25,0320" W	37° 19' 15,7173" N
558	4° 22' 25,2892" W	37° 19' 16,0742" N
559	4° 22' 25,5175" W	37° 19' 16,4434" N
560	4° 22' 25,7002" W	37° 19' 16,7897" N
561	4° 22' 26,0388" W	37° 19' 17,1007" N
562	4° 22' 26,3505" W	37° 19' 17,4287" N
563	4° 22' 26,6355" W	37° 19' 17,7718" N
564	4° 22' 26,8927" W	37° 19' 18,1287" N
565	4° 22' 27,1210" W	37° 19' 18,4979" N
566	4° 22' 27,3196" W	37° 19' 18,8778" N
567	4° 22' 27,4876" W	37° 19' 19,2671" N
568	4° 22' 27,6243" W	37° 19' 19,6641" N
569	4° 22' 27,7292" W	37° 19' 20,0673" N
570	4° 22' 27,8019" W	37° 19' 20,4749" N
571	4° 22' 27,8421" W	37° 19' 20,8854" N
572	4° 22' 27,8496" W	37° 19' 21,2971" N
573	4° 22' 27,8244" W	37° 19' 21,7084" N
574	4° 22' 27,8170" W	37° 19' 21,7605" N
575	4° 22' 28,5448" W	37° 19' 22,0274" N
576	4° 22' 28,6560" W	37° 19' 22,0690" N
577	4° 22' 29,1140" W	37° 19' 22,2582" N
578	4° 22' 29,5560" W	37° 19' 22,4701" N
579	4° 22' 29,9803" W	37° 19' 22,7041" N
580	4° 22' 30,3851" W	37° 19' 22,9590" N
581	4° 22' 30,7140" W	37° 19' 23,1925" N
582	4° 22' 32,3346" W	37° 19' 24,4069" N
583	4° 22' 32,6677" W	37° 19' 24,6714" N
584	4° 22' 32,9812" W	37° 19' 24,9509" N
585	4° 22' 33,2739" W	37° 19' 25,2443" N
586	4° 22' 34,6080" W	37° 19' 26,6643" N
587	4° 22' 34,7336" W	37° 19' 26,8017" N
588	4° 22' 35,0186" W	37° 19' 27,1448" N

Idx	Longitude	Latitude
589	4° 22' 35,2758" W	37° 19' 27,5016" N
590	4° 22' 35,5042" W	37° 19' 27,8708" N
591	4° 22' 35,7027" W	37° 19' 28,2508" N
592	4° 22' 35,8707" W	37° 19' 28,6401" N
593	4° 22' 36,0075" W	37° 19' 29,0371" N
594	4° 22' 36,1124" W	37° 19' 29,4402" N
595	4° 22' 36,1852" W	37° 19' 29,8479" N
596	4° 22' 36,2253" W	37° 19' 30,2584" N
597	4° 22' 36,2329" W	37° 19' 30,6701" N
598	4° 22' 36,2077" W	37° 19' 31,0813" N
599	4° 22' 36,1498" W	37° 19' 31,4905" N
600	4° 22' 36,0597" W	37° 19' 31,8959" N
601	4° 22' 35,9375" W	37° 19' 32,2959" N
602	4° 22' 35,7837" W	37° 19' 32,6890" N
603	4° 22' 35,5991" W	37° 19' 33,0734" N
604	4° 22' 35,3843" W	37° 19' 33,4477" N
605	4° 22' 35,2463" W	37° 19' 33,6527" N
606	4° 22' 35,2153" W	37° 19' 33,9784" N
607	4° 22' 35,1529" W	37° 19' 34,3013" N
608	4° 22' 35,6048" W	37° 19' 34,4598" N
609	4° 22' 36,0628" W	37° 19' 34,6490" N
610	4° 22' 36,5049" W	37° 19' 34,8609" N
611	4° 22' 36,9292" W	37° 19' 35,0949" N
612	4° 22' 37,3341" W	37° 19' 35,3498" N
613	4° 22' 37,7179" W	37° 19' 35,6247" N
614	4° 22' 38,0791" W	37° 19' 35,9186" N
615	4° 22' 38,4162" W	37° 19' 36,2301" N
616	4° 22' 38,7280" W	37° 19' 36,5581" N
617	4° 22' 38,9240" W	37° 19' 36,7941" N
618	4° 22' 39,0014" W	37° 19' 36,7802" N
619	4° 22' 39,5107" W	37° 19' 36,7156" N
620	4° 22' 40,0240" W	37° 19' 36,6770" N
621	4° 22' 40,5394" W	37° 19' 36,6645" N
622	4° 22' 41,0547" W	37° 19' 36,6781" N
623	4° 22' 41,5679" W	37° 19' 36,7177" N
624	4° 22' 42,0770" W	37° 19' 36,7833" N
625	4° 22' 42,5798" W	37° 19' 36,8745" N
626	4° 22' 43,0743" W	37° 19' 36,9911" N
627	4° 22' 43,5586" W	37° 19' 37,1324" N
628	4° 22' 44,0307" W	37° 19' 37,2979" N
629	4° 22' 44,4887" W	37° 19' 37,4871" N
630	4° 22' 44,9307" W	37° 19' 37,6990" N
631	4° 22' 45,2415" W	37° 19' 37,8672" N
632	4° 22' 47,0637" W	37° 19' 38,9032" N
633	4° 22' 47,4742" W	37° 19' 38,9560" N
634	4° 22' 47,9770" W	37° 19' 39,0473" N
635	4° 22' 48,4715" W	37° 19' 39,1638" N
636	4° 22' 48,9558" W	37° 19' 39,3051" N
637	4° 22' 49,4279" W	37° 19' 39,4706" N

Idx	Longitude	Latitude
638	4° 22' 49,8859" W	37° 19' 39,6598" N
639	4° 22' 50,3280" W	37° 19' 39,8717" N
640	4° 22' 50,7523" W	37° 19' 40,1056" N
641	4° 22' 51,1572" W	37° 19' 40,3606" N
642	4° 22' 51,5411" W	37° 19' 40,6355" N
643	4° 22' 51,9023" W	37° 19' 40,9293" N
644	4° 22' 52,2395" W	37° 19' 41,2408" N
645	4° 22' 52,5512" W	37° 19' 41,5688" N
646	4° 22' 52,8363" W	37° 19' 41,9119" N
647	4° 22' 53,0936" W	37° 19' 42,2688" N
648	4° 22' 53,3220" W	37° 19' 42,6379" N
649	4° 22' 53,5206" W	37° 19' 43,0179" N
650	4° 22' 53,6886" W	37° 19' 43,4072" N
651	4° 22' 53,8254" W	37° 19' 43,8042" N
652	4° 22' 53,9304" W	37° 19' 44,2073" N
653	4° 22' 54,0031" W	37° 19' 44,6149" N
654	4° 22' 54,0236" W	37° 19' 44,8241" N
655	4° 22' 54,3399" W	37° 19' 44,8221" N
656	4° 22' 54,6559" W	37° 19' 44,8346" N
657	4° 22' 54,9704" W	37° 19' 44,8614" N
658	4° 22' 55,3345" W	37° 19' 44,8934" N
659	4° 22' 55,4840" W	37° 19' 44,9077" N
660	4° 22' 55,9931" W	37° 19' 44,9733" N
661	4° 22' 56,4959" W	37° 19' 45,0645" N
662	4° 22' 56,9904" W	37° 19' 45,1810" N
663	4° 22' 57,4748" W	37° 19' 45,3223" N
664	4° 22' 57,9469" W	37° 19' 45,4878" N
665	4° 22' 58,4049" W	37° 19' 45,6770" N
666	4° 22' 58,8470" W	37° 19' 45,8889" N
667	4° 22' 59,2713" W	37° 19' 46,1228" N
668	4° 22' 59,6363" W	37° 19' 46,3511" N
669	4° 23' 0,7217" W	37° 19' 47,0707" N
670	4° 23' 0,9599" W	37° 19' 47,2350" N
671	4° 23' 1,1899" W	37° 19' 47,4065" N
672	4° 23' 1,9204" W	37° 19' 47,9724" N
673	4° 23' 2,3204" W	37° 19' 48,1944" N
674	4° 23' 2,7253" W	37° 19' 48,4493" N
675	4° 23' 3,1092" W	37° 19' 48,7243" N
676	4° 23' 3,4704" W	37° 19' 49,0181" N
677	4° 23' 3,8076" W	37° 19' 49,3296" N
678	4° 23' 4,1194" W	37° 19' 49,6575" N
679	4° 23' 4,4045" W	37° 19' 50,0006" N
680	4° 23' 4,6618" W	37° 19' 50,3575" N
681	4° 23' 4,8902" W	37° 19' 50,7266" N
682	4° 23' 5,0888" W	37° 19' 51,1066" N
683	4° 23' 5,2569" W	37° 19' 51,4959" N
684	4° 23' 5,3937" W	37° 19' 51,8929" N
685	4° 23' 5,4987" W	37° 19' 52,2960" N
686	4° 23' 5,5714" W	37° 19' 52,7036" N



Idx	Longitude	Latitude
687	4° 23' 5,6117" W	37° 19' 53,1141" N
688	4° 23' 5,6192" W	37° 19' 53,5258" N
689	4° 23' 5,5941" W	37° 19' 53,9371" N
690	4° 23' 5,5363" W	37° 19' 54,3462" N
691	4° 23' 5,4462" W	37° 19' 54,7517" N
692	4° 23' 5,3240" W	37° 19' 55,1517" N
693	4° 23' 5,1703" W	37° 19' 55,5447" N
694	4° 23' 4,9857" W	37° 19' 55,9292" N
695	4° 23' 4,7709" W	37° 19' 56,3035" N
696	4° 23' 4,5268" W	37° 19' 56,6662" N
697	4° 23' 4,2544" W	37° 19' 57,0158" N
698	4° 23' 3,9548" W	37° 19' 57,3510" N
699	4° 23' 3,6292" W	37° 19' 57,6702" N
700	4° 23' 3,2789" W	37° 19' 57,9724" N
701	4° 23' 2,9052" W	37° 19' 58,2561" N
702	4° 23' 2,5098" W	37° 19' 58,5204" N
703	4° 23' 2,0942" W	37° 19' 58,7642" N
704	4° 23' 1,6601" W	37° 19' 58,9863" N
705	4° 23' 1,2092" W	37° 19' 59,1861" N
706	4° 23' 0,7433" W	37° 19' 59,3626" N
707	4° 23' 0,2644" W	37° 19' 59,5152" N
708	4° 23' 0,2011" W	37° 19' 59,5317" N
709	4° 23' 0,8611" W	37° 19' 59,9139" N
710	4° 23' 0,9515" W	37° 19' 59,9403" N
711	4° 23' 1,4236" W	37° 20' 0,1058" N
712	4° 23' 1,8817" W	37° 20' 0,2949" N
713	4° 23' 2,3238" W	37° 20' 0,5069" N
714	4° 23' 2,7482" W	37° 20' 0,7408" N
715	4° 23' 3,1531" W	37° 20' 0,9957" N
716	4° 23' 3,4074" W	37° 20' 1,1738" N
717	4° 23' 4,6289" W	37° 20' 2,0662" N
718	4° 23' 4,9843" W	37° 20' 2,2891" N
719	4° 23' 5,2635" W	37° 20' 2,3398" N
720	4° 23' 5,4634" W	37° 20' 2,3836" N
721	4° 23' 7,0560" W	37° 20' 2,7462" N
722	4° 23' 7,5664" W	37° 20' 2,8083" N
723	4° 23' 7,7666" W	37° 20' 2,8414" N
724	4° 23' 9,8266" W	37° 20' 3,2036" N
725	4° 23' 12,3782" W	37° 20' 3,6032" N
726	4° 23' 16,7276" W	37° 20' 4,1802" N
727	4° 23' 17,1610" W	37° 20' 4,2473" N
728	4° 23' 17,5893" W	37° 20' 4,3334" N
729	4° 23' 18,0109" W	37° 20' 4,4380" N
730	4° 23' 18,4247" W	37° 20' 4,5610" N
731	4° 23' 18,7201" W	37° 20' 4,5920" N
732	4° 23' 19,5059" W	37° 20' 4,5737" N
733	4° 23' 19,7903" W	37° 20' 4,5471" N
734	4° 23' 20,2274" W	37° 20' 4,5159" N
735	4° 23' 20,7428" W	37° 20' 4,5033" N

Idx	Longitude	Latitude
736	4° 23' 21,2582" W	37° 20' 4,5168" N
737	4° 23' 21,7715" W	37° 20' 4,5564" N
738	4° 23' 22,2806" W	37° 20' 4,6220" N
739	4° 23' 22,7834" W	37° 20' 4,7132" N
740	4° 23' 23,2780" W	37° 20' 4,8296" N
741	4° 23' 23,7624" W	37° 20' 4,9709" N
742	4° 23' 24,2346" W	37° 20' 5,1364" N
743	4° 23' 24,6926" W	37° 20' 5,3255" N
744	4° 23' 25,1348" W	37° 20' 5,5374" N
745	4° 23' 25,5592" W	37° 20' 5,7713" N
746	4° 23' 25,9641" W	37° 20' 6,0262" N
747	4° 23' 26,3480" W	37° 20' 6,3011" N
748	4° 23' 26,7094" W	37° 20' 6,5949" N
749	4° 23' 27,0466" W	37° 20' 6,9064" N
750	4° 23' 27,3584" W	37° 20' 7,2343" N
751	4° 23' 27,6436" W	37° 20' 7,5774" N
752	4° 23' 27,9009" W	37° 20' 7,9342" N
753	4° 23' 28,1294" W	37° 20' 8,3033" N
754	4° 23' 28,3280" W	37° 20' 8,6833" N
755	4° 23' 28,4961" W	37° 20' 9,0726" N
756	4° 23' 28,6330" W	37° 20' 9,4695" N
757	4° 23' 28,7362" W	37° 20' 9,8739" N
758	4° 23' 29,0171" W	37° 20' 10,1363" N
759	4° 23' 29,3290" W	37° 20' 10,4643" N
760	4° 23' 29,6141" W	37° 20' 10,8073" N
761	4° 23' 29,8714" W	37° 20' 11,1642" N
762	4° 23' 30,0999" W	37° 20' 11,5333" N
763	4° 23' 30,2986" W	37° 20' 11,9133" N
764	4° 23' 30,4613" W	37° 20' 12,3041" N
765	4° 23' 30,4801" W	37° 20' 12,3540" N
766	4° 23' 30,5995" W	37° 20' 12,7004" N
767	4° 23' 30,6150" W	37° 20' 12,7515" N
768	4° 23' 30,7065" W	37° 20' 13,1030" N
769	4° 23' 30,7179" W	37° 20' 13,1550" N
770	4° 23' 30,7814" W	37° 20' 13,5103" N
771	4° 23' 30,7887" W	37° 20' 13,5627" N
772	4° 23' 30,8238" W	37° 20' 13,9206" N
773	4° 23' 30,8269" W	37° 20' 13,9731" N
774	4° 23' 30,8335" W	37° 20' 14,3324" N
775	4° 23' 30,8329" W	37° 20' 14,3845" N
776	4° 23' 30,8135" W	37° 20' 14,7960" N
777	4° 23' 30,7558" W	37° 20' 15,2052" N
778	4° 23' 30,6657" W	37° 20' 15,6106" N
779	4° 23' 30,5435" W	37° 20' 16,0107" N
780	4° 23' 30,3898" W	37° 20' 16,4037" N
781	4° 23' 30,2053" W	37° 20' 16,7882" N
782	4° 23' 29,9905" W	37° 20' 17,1625" N
783	4° 23' 29,7464" W	37° 20' 17,5253" N
784	4° 23' 29,4741" W	37° 20' 17,8749" N

Idx	Longitude	Latitude
785	4° 23' 29,1745" W	37° 20' 18,2100" N
786	4° 23' 28,8488" W	37° 20' 18,5293" N
787	4° 23' 28,4985" W	37° 20' 18,8315" N
788	4° 23' 28,1249" W	37° 20' 19,1153" N
789	4° 23' 27,7295" W	37° 20' 19,3796" N
790	4° 23' 27,3138" W	37° 20' 19,6233" N
791	4° 23' 27,1118" W	37° 20' 19,7583" N
792	4° 23' 26,6962" W	37° 20' 20,0020" N
793	4° 23' 26,2620" W	37° 20' 20,2243" N
794	4° 23' 25,8111" W	37° 20' 20,4240" N
795	4° 23' 25,3452" W	37° 20' 20,6006" N
796	4° 23' 24,8662" W	37° 20' 20,7532" N
797	4° 23' 24,3761" W	37° 20' 20,8812" N
798	4° 23' 24,0513" W	37° 20' 20,9512" N
799	4° 23' 23,4947" W	37° 20' 21,0614" N
800	4° 23' 23,3201" W	37° 20' 21,0944" N
801	4° 23' 22,8137" W	37° 20' 21,1718" N
802	4° 23' 22,3020" W	37° 20' 21,2235" N
803	4° 23' 21,7873" W	37° 20' 21,2491" N
804	4° 23' 21,2716" W	37° 20' 21,2486" N
805	4° 23' 20,7570" W	37° 20' 21,2221" N
806	4° 23' 20,2456" W	37° 20' 21,1695" N
807	4° 23' 19,7393" W	37° 20' 21,0911" N
808	4° 23' 19,2403" W	37° 20' 20,9872" N
809	4° 23' 19,2114" W	37° 20' 20,9797" N
810	4° 23' 18,9546" W	37° 20' 21,0016" N
811	4° 23' 18,6428" W	37° 20' 21,1612" N
812	4° 23' 18,1919" W	37° 20' 21,3610" N
813	4° 23' 17,7260" W	37° 20' 21,5375" N
814	4° 23' 17,2470" W	37° 20' 21,6901" N
815	4° 23' 16,7568" W	37° 20' 21,8181" N
816	4° 23' 16,2575" W	37° 20' 21,9211" N
817	4° 23' 15,7510" W	37° 20' 21,9985" N
818	4° 23' 15,2394" W	37° 20' 22,0501" N
819	4° 23' 14,7247" W	37° 20' 22,0758" N
820	4° 23' 14,2090" W	37° 20' 22,0753" N
821	4° 23' 13,6944" W	37° 20' 22,0487" N
822	4° 23' 13,1829" W	37° 20' 21,9961" N
823	4° 23' 12,6767" W	37° 20' 21,9177" N
824	4° 23' 12,1777" W	37° 20' 21,8138" N
825	4° 23' 11,6879" W	37° 20' 21,6849" N
826	4° 23' 11,2094" W	37° 20' 21,5314" N
827	4° 23' 10,7440" W	37° 20' 21,3540" N
828	4° 23' 10,2937" W	37° 20' 21,1533" N



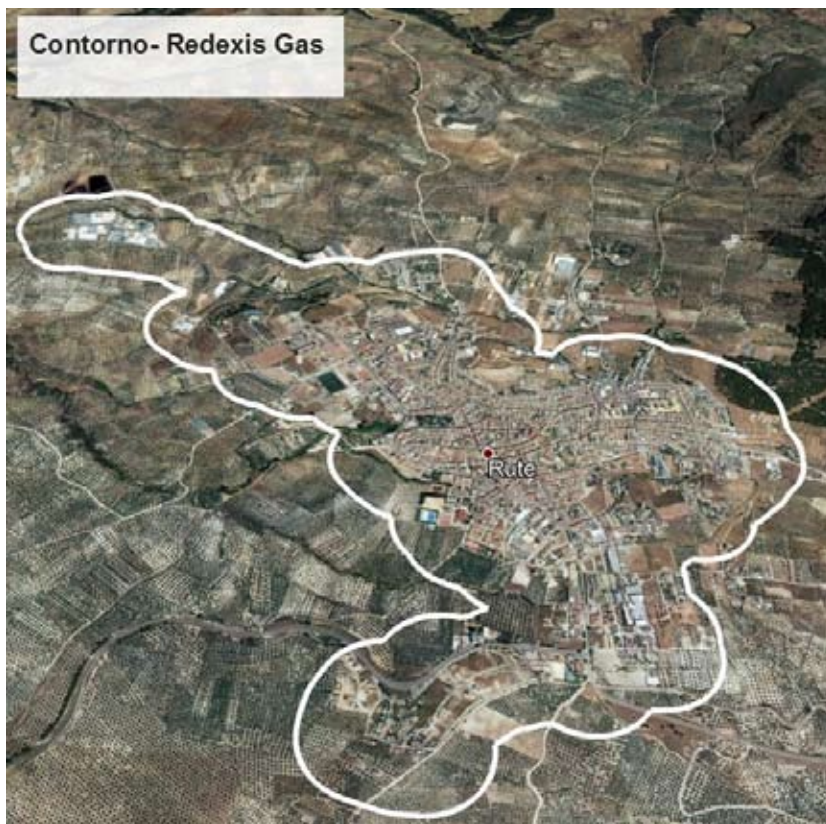

Córdoba, 26 de marzo de 2019.- El Delegado del Gobierno, Antonio Repullo Milla.

### 3. Otras disposiciones

#### CONSEJERÍA DE LA PRESIDENCIA, ADMINISTRACIÓN PÚBLICA E INTERIOR

*Resolución de 26 de marzo de 2019, de la Delegación del Gobierno de la Junta de Andalucía en Córdoba, por la que se resuelve el procedimiento de concurrencia para la distribución de gas canalizado mediante convocatoria pública en el municipio de Fuente Palmera (Córdoba). (PP. 162/2020).*

Expte: RGC 14/008.

#### ANTECEDENTES

Primero. Con fecha 25 de octubre de 2018 se acuerda por la Delegación Territorial de Conocimiento y Empleo en Córdoba, actual Delegación del Gobierno, el inicio del procedimiento de concurrencia para la distribución de gas canalizado mediante convocatoria pública, publicándose al efecto en el Boletín Oficial de la Junta de Andalucía núm. 212, de 2 de noviembre de 2018.

Segundo. Con fecha 24 de enero de 2019, reunida la Comisión de Valoración prevista en el Decreto 94/2018, de 22 de mayo, por el que se regula el procedimiento de concurrencia de solicitudes de autorización administrativa para la construcción de instalaciones de gases combustibles por canalización y se establecen normas de relación con las autorizaciones de modificaciones de instalaciones, de extensiones de redes y de acometidas gasistas en la Comunidad Autónoma de Andalucía, se procede a la apertura de solicitudes en presencia de las empresas solicitantes. Las empresas participantes en esta convocatoria han sido: Redexis Gas, S.A., y D.C Gas Extremadura, S.A.

Tercero. Con fecha 21 de febrero de 2019, la Comisión de Valoración emite el informe correspondiente de conformidad con lo establecido en el artículo 14.5 del Decreto 94/2018.

Cuarto. Con fecha 5 de marzo de 2019, la Comisión de Valoración realizó el trámite de audiencia previsto en el artículo 14.6 del Decreto 94/2018, de 22 de mayo, sin que se presentaran alegaciones al mismo.

#### FUNDAMENTOS DE DERECHO

Único. Esta Delegación es competente para la tramitación y resolución del presente expediente, según lo dispuesto en el Real Decreto 1434/2002, de 27 de diciembre, por el que se regulan las actividades de transporte, distribución, comercialización, suministro y procedimientos de autorización de instalaciones de gas natural; la Ley 34/1998, de 7 de octubre, del Sector de Hidrocarburos; en relación con el Real Decreto 4164/1982, de 29 de diciembre, sobre traspaso de competencias a la Junta de Andalucía en materia de Industria, Energía y Minas, artículo 49 de la Ley Orgánica 2/2007, de 19 de marzo, de Reforma del Estatuto de Autonomía para Andalucía, Decreto del Presidente 2/2019, de 21 de enero, de la Vicepresidencia, y sobre reestructuración de Consejerías, modificado por el Decreto del Presidente 6/2019, Decreto 101/2019, de 12 de febrero, por el que se regula la estructura orgánica de la Consejería de Hacienda, Industria y Energía, Decreto 32/2019, de 5 de febrero, por el que se modifica el Decreto 342/2012, de 31 de julio,

por el que se regula la organización territorial provincial de la Administración de la Junta de Andalucía, así como lo dispuesto en el Decreto 94/2018, de 22 de mayo, por el que se regula el procedimiento de concurrencia de solicitudes de autorización administrativa para la construcción de instalaciones de gases combustibles por canalización y se establecen normas de relación con las autorizaciones de modificaciones de instalaciones, de extensiones de redes y de acometidas gasistas en la Comunidad Autónoma de Andalucía.

Vistos los preceptos legales citados y demás de general aplicación, así como el informe de la Comisión de Valoración, el Servicio de Industria, Energía y Minas de esta Delegación,

### PROPONE

Resolver el procedimiento de concurrencia reconociendo a favor de la empresa Redexis Gas, S.A., la zona de distribución en el término municipal de Fuente Palmera, delimitada por una línea poligonal cerrada cuyas coordenadas geográficas ETRS89, HUSO 30, se incluyen en el Anexo de esta resolución, tras haber conseguido la máxima puntuación en el procedimiento de concurrencia para el conjunto de criterios establecidos en el Anexo I del Decreto 94/2018, que se indican a continuación:

Puntuación obtenida:

Proximidad de instalaciones: 0

Longitud total de la instalación: 20

Implantación del proyecto: 8

Vía de tramitación administrativa: 20

Solución técnica adoptada: 5

Instalaciones de alta presión para uso industrial: 5

Total: 58

Esta resolución se concede de acuerdo con lo dispuesto en el artículo 15 del Decreto 94/2018, debiendo cumplir las condiciones que en el mismo se establece y las especiales siguientes:

Primera. La solicitud de autorización administrativa solo podrá desviarse del contenido de la solicitud de participación en el procedimiento de concurrencia en aquellos aspectos que determinen una puntuación igual o superior a la otorgada para cada uno de los criterios del Anexo I del Decreto 94/2018.

Segunda. En el plazo de tres meses desde el día siguiente al de la notificación de la resolución del procedimiento de concurrencia, Redexis Gas, S.A., presentará la solicitud de autorización administrativa y de aprobación de proyecto de ejecución, para la construcción de las instalaciones, que se acompañará de la documentación requerida de acuerdo con la normativa aplicable.

Con carácter previo a la presentación de dicha solicitud, la empresa deberá haber constituido una garantía ante el órgano competente para resolver el procedimiento de concurrencia por una cuantía del dos por ciento del presupuesto previsto de las instalaciones.

Tercera. Junto con la solicitud de autorización administrativa y aprobación de proyecto se presentará la planificación correspondiente a la ejecución de la red de distribución.

Cuarta. Redexis Gas, S.A., como empresa distribuidora de gas natural, desarrollará dicha actividad dentro de la zona de distribución autorizada definida en esta resolución,

bajo los criterios de continuidad, calidad, desarrollo racional y homogéneo de las instalaciones, y cumpliendo con los compromisos de expansión de las mismas para atender nuevas demandas de suministro o ampliación de los existentes en dicha zona.

Quinta. En caso de que en el interior de la zona de distribución autorizada existan nuevas acometidas solicitadas, independientemente de la distancia a la que se encuentren de la red de distribución ejecutada, Redexis Gas, S.A., quedará obligada a extender su red de distribución para dar suministro a estas acometidas con la diligencia suficiente para establecer el suministro en el menor tiempo posible, sin que dicha extensión suponga coste alguno para los usuarios solicitantes, asumiéndose la infraestructura íntegramente por la empresa, sin perjuicio de las cantidades que deban ser abonadas por los solicitantes de suministros en aplicación del régimen de acometidas establecido en la legislación vigente.

El desarrollo de la red de distribución en los casos indicados deberá ser integral, debiendo efectuarse el diseño, dimensionado y ejecución de las canalizaciones necesarias para atender tanto el suministro o los suministros solicitados que den origen a la actuación, como el de aquellos otros consumidores potenciales que se encuentren en el mismo área, de forma que las acometidas que deban ser establecidas para atender a cualquier consumidor cuya instalación receptora se encuentre en el área en cuestión, tengan el trazado más corto posible, dándose así cumplimiento a lo establecido en el artículo 27, apartado 2, del Real Decreto 1434/2002, de 27 de diciembre, por el que se regulan las actividades de transporte, distribución, comercialización, suministro y procedimientos de autorización de instalaciones de gas natural, que determina el desarrollo de las acometidas atendiendo a criterios de menor distancia a la red de distribución o de menor coste, y a lo dispuesto en el artículo 74, apartado 1.d) de la Ley 34/1998, de 7 de octubre, del sector de hidrocarburos, por el que se establece que las empresas distribuidoras de gas natural estarán obligadas a ampliar sus instalaciones de distribución y facilitar las conexiones, en el ámbito geográfico de su autorización, en condiciones de igualdad, cuando así sea necesario para atender nuevas demandas de suministro de gas.

Sexta. Si Redexis Gas, S.A., incumpliera alguna de las obligaciones establecidas en la presente resolución o se comprobase la inexactitud, falsedad u omisión en los datos e informaciones incluidos en la solicitud de autorización administrativa presentada, el órgano competente para resolver el procedimiento podrá revocar motivadamente, por incumplimiento de condiciones, la resolución del procedimiento de concurrencia, previa audiencia a la empresa a cuyo favor se hubiese resuelto y del resto de las empresas cuyas solicitudes fueron admitidas a trámite, y adoptará nueva resolución a favor de la empresa cuya solicitud y proyecto hubiesen obtenido la puntuación inmediatamente inferior a la de la solicitud afectada por la revocación, con el contenido mínimo previsto en el artículo 15.2 del Decreto 94/2018.

Séptima. En el caso de que el incumplimiento de las condiciones establecidas en las autorizaciones administrativas determine la revocación de las mismas, así como en el supuesto de que dichas autorizaciones fueran denegadas, o en el caso de que la caducidad de la autorización administrativa fuera declarada, esta resolución quedará sin efecto, pudiéndose iniciar, de oficio o a instancia de parte, un nuevo procedimiento de concurrencia en relación con la construcción de instalaciones en la zona afectada.

Octava. La garantía prevista en la condición segunda podrá ser ejecutada, previa audiencia a Redexis Gas, S.A., en caso de que ésta, por causa que le sea directamente imputable, incumpliera los plazos, condiciones y requisitos que se establecen en esta resolución. El procedimiento que, en su caso, tramite la revocación de la resolución de

conurrencia, según lo previsto en el artículo 16.5 del Decreto 94/2018. podrá contemplar la ejecución de la garantía.

Propuesto:

El Jefe de Servicio de Industria, Energía y Minas.

Fdo.: Manuel Ángel López Rodríguez.

Vista la anterior propuesta de resolución, esta Delegación resuelve elevarla a definitiva:

Notifíquese la presente resolución en la forma prevista en el artículo 42 de la Ley 39/2015, de 1 de octubre, del Procedimiento Administrativo Común, a Redexis Gas, S.A., y publíquese en el Boletín Oficial de La Junta Andalucía. Contra la presente resolución, que no pone fin a la vía administrativa, podrá interponerse recurso de alzada ante el Excmo. Sr. Consejero de Hacienda, Industria y Energía en el plazo de un mes contado a partir del día siguiente a aquel en que tenga lugar la notificación de la presente resolución, de conformidad con lo establecido en los artículos 121 y 122 de la Ley 39/2015, de 1 de octubre, del Procedimiento Administrativo Común de las Administraciones Públicas, y en el artículo 115.1 de la Ley 9/2007, de 22 de octubre, de la Administración de la Junta de Andalucía.

Resuelve:

El Delegado del Gobierno.

Fdo.: Antonio Repullo Milla.



## ANEXO.- LISTADO DE COORDENADAS GEOGRÁFICAS

Idx	Longitude	Latitude
1	5° 05' 43.7416" W	37° 42' 50.2847" N
2	5° 05' 43.3887" W	37° 42' 47.0027" N
3	5° 05' 31.7776" W	37° 42' 47.5949" N
4	5° 05' 31.5665" W	37° 42' 47.6035" N
5	5° 05' 31.0484" W	37° 42' 47.6062" N
6	5° 05' 30.5311" W	37° 42' 47.5827" N
7	5° 05' 30.0167" W	37° 42' 47.5332" N
8	5° 05' 29.5073" W	37° 42' 47.4580" N
9	5° 05' 29.0049" W	37° 42' 47.3572" N
10	5° 05' 28.5116" W	37° 42' 47.2312" N
11	5° 05' 28.0293" W	37° 42' 47.0807" N
12	5° 05' 27.5600" W	37° 42' 46.9062" N
13	5° 05' 27.1056" W	37° 42' 46.7084" N
14	5° 05' 26.6679" W	37° 42' 46.4881" N
15	5° 05' 26.2487" W	37° 42' 46.2462" N
16	5° 05' 25.8496" W	37° 42' 45.9837" N
17	5° 05' 25.4723" W	37° 42' 45.7015" N
18	5° 05' 25.1183" W	37° 42' 45.4010" N
19	5° 05' 24.7890" W	37° 42' 45.0831" N
20	5° 05' 24.4857" W	37° 42' 44.7494" N
21	5° 05' 24.2097" W	37° 42' 44.4010" N
22	5° 05' 23.9620" W	37° 42' 44.0395" N
23	5° 05' 23.7438" W	37° 42' 43.6661" N
24	5° 05' 23.5557" W	37° 42' 43.2826" N
25	5° 05' 23.3987" W	37° 42' 42.8903" N
26	5° 05' 23.2733" W	37° 42' 42.4909" N
27	5° 05' 23.1800" W	37° 42' 42.0860" N
28	5° 05' 23.1193" W	37° 42' 41.6772" N
29	5° 05' 23.0913" W	37° 42' 41.2662" N
30	5° 05' 23.0961" W	37° 42' 40.8546" N
31	5° 05' 23.1339" W	37° 42' 40.4440" N
32	5° 05' 23.2043" W	37° 42' 40.0362" N
33	5° 05' 23.3072" W	37° 42' 39.6328" N
34	5° 05' 23.4420" W	37° 42' 39.2353" N
35	5° 05' 23.5996" W	37° 42' 38.8660" N
36	5° 05' 23.5982" W	37° 42' 38.8413" N
37	5° 05' 23.4805" W	37° 42' 38.4991" N
38	5° 05' 23.3913" W	37° 42' 38.1515" N
39	5° 05' 23.3307" W	37° 42' 37.8000" N
40	5° 05' 22.8599" W	37° 42' 34.5054" N
41	5° 05' 22.8378" W	37° 42' 34.3295" N
42	5° 05' 22.8099" W	37° 42' 33.9185" N
43	5° 05' 22.8147" W	37° 42' 33.5068" N
44	5° 05' 22.8525" W	37° 42' 33.0963" N
45	5° 05' 22.9229" W	37° 42' 32.6885" N
46	5° 05' 23.0257" W	37° 42' 32.2851" N
47	5° 05' 23.1606" W	37° 42' 31.8876" N
48	5° 05' 23.3269" W	37° 42' 31.4978" N
49	5° 05' 23.5240" W	37° 42' 31.1171" N

Idx	Longitude	Latitude
50	5° 05' 23.7510" W	37° 42' 30.7471" N
51	5° 05' 24.0072" W	37° 42' 30.3893" N
52	5° 05' 24.2914" W	37° 42' 30.0451" N
53	5° 05' 24.6025" W	37° 42' 29.7159" N
54	5° 05' 24.9393" W	37° 42' 29.4031" N
55	5° 05' 25.3003" W	37° 42' 29.1079" N
56	5° 05' 25.6842" W	37° 42' 28.8314" N
57	5° 05' 26.0894" W	37° 42' 28.5749" N
58	5° 05' 26.5143" W	37° 42' 28.3393" N
59	5° 05' 26.9571" W	37° 42' 28.1256" N
60	5° 05' 27.4161" W	37° 42' 27.9346" N
61	5° 05' 27.7146" W	37° 42' 27.8290" N
62	5° 05' 27.7213" W	37° 42' 27.8091" N
63	5° 05' 27.8876" W	37° 42' 27.4192" N
64	5° 05' 28.0847" W	37° 42' 27.0385" N
65	5° 05' 28.3118" W	37° 42' 26.6685" N
66	5° 05' 28.5679" W	37° 42' 26.3107" N
67	5° 05' 28.8521" W	37° 42' 25.9666" N
68	5° 05' 29.1632" W	37° 42' 25.6374" N
69	5° 05' 29.2210" W	37° 42' 25.5837" N
70	5° 05' 29.0514" W	37° 42' 23.6528" N
71	5° 05' 29.0433" W	37° 42' 23.5498" N
72	5° 05' 29.0193" W	37° 42' 23.2420" N
73	5° 05' 28.9843" W	37° 42' 22.8978" N
74	5° 05' 28.7737" W	37° 42' 15.4078" N
75	5° 05' 28.2527" W	37° 42' 15.0651" N
76	5° 05' 28.2576" W	37° 42' 14.6535" N
77	5° 05' 28.2953" W	37° 42' 14.2429" N
78	5° 05' 28.3657" W	37° 42' 13.8351" N
79	5° 05' 28.4685" W	37° 42' 13.4317" N
80	5° 05' 28.6034" W	37° 42' 13.0342" N
81	5° 05' 28.7696" W	37° 42' 12.6444" N
82	5° 05' 28.9667" W	37° 42' 12.2637" N
83	5° 05' 29.1938" W	37° 42' 11.8937" N
84	5° 05' 29.4499" W	37° 42' 11.5359" N
85	5° 05' 29.7341" W	37° 42' 11.1917" N
86	5° 05' 30.0452" W	37° 42' 10.8625" N
87	5° 05' 30.3819" W	37° 42' 10.5497" N
88	5° 05' 30.7429" W	37° 42' 10.2545" N
89	5° 05' 31.1268" W	37° 42' 9.9780" N
90	5° 05' 31.5319" W	37° 42' 9.7215" N
91	5° 05' 31.9568" W	37° 42' 9.4859" N
92	5° 05' 32.3995" W	37° 42' 9.2722" N
93	5° 05' 32.8585" W	37° 42' 9.0812" N
94	5° 05' 33.0034" W	37° 42' 9.0299" N
95	5° 05' 33.3071" W	37° 42' 8.8615" N
96	5° 05' 33.7499" W	37° 42' 8.6477" N
97	5° 05' 34.2088" W	37° 42' 8.4567" N
98	5° 05' 34.6821" W	37° 42' 8.2893" N

Idx	Longitude	Latitude
99	5° 05' 35.1677" W	37° 42' 8.1460" N
100	5° 05' 35.4237" W	37° 42' 8.0848" N
101	5° 05' 35.6711" W	37° 42' 7.7391" N
102	5° 05' 35.9553" W	37° 42' 7.3949" N
103	5° 05' 36.2664" W	37° 42' 7.0658" N
104	5° 05' 36.6031" W	37° 42' 6.7529" N
105	5° 05' 36.9641" W	37° 42' 6.4577" N
106	5° 05' 37.3480" W	37° 42' 6.1813" N
107	5° 05' 37.7531" W	37° 42' 5.9247" N
108	5° 05' 38.1779" W	37° 42' 5.6891" N
109	5° 05' 38.6207" W	37° 42' 5.4754" N
110	5° 05' 38.6779" W	37° 42' 5.4516" N
111	5° 05' 38.7970" W	37° 42' 5.3541" N
112	5° 05' 39.1808" W	37° 42' 5.0777" N
113	5° 05' 39.5860" W	37° 42' 4.8211" N
114	5° 05' 40.0108" W	37° 42' 4.5855" N
115	5° 05' 40.4535" W	37° 42' 4.3718" N
116	5° 05' 40.9125" W	37° 42' 4.1808" N
117	5° 05' 41.3857" W	37° 42' 4.0133" N
118	5° 05' 41.8714" W	37° 42' 3.8700" N
119	5° 05' 42.3675" W	37° 42' 3.7515" N
120	5° 05' 42.8721" W	37° 42' 3.6582" N
121	5° 05' 43.3831" W	37° 42' 3.5905" N
122	5° 05' 43.8985" W	37° 42' 3.5487" N
123	5° 05' 44.4162" W	37° 42' 3.5330" N
124	5° 05' 44.9341" W	37° 42' 3.5434" N
125	5° 05' 45.4501" W	37° 42' 3.5798" N
126	5° 05' 45.9622" W	37° 42' 3.6422" N
127	5° 05' 46.4353" W	37° 42' 3.7245" N
128	5° 05' 46.8566" W	37° 42' 3.8239" N
129	5° 05' 47.3612" W	37° 42' 3.9306" N
130	5° 05' 47.8722" W	37° 42' 4.0629" N
131	5° 05' 48.3876" W	37° 42' 4.2111" N
132	5° 05' 48.9053" W	37° 42' 4.3705" N
133	5° 05' 49.4232" W	37° 42' 4.5417" N
134	5° 05' 49.9392" W	37° 42' 4.7252" N
135	5° 05' 50.4513" W	37° 42' 4.9216" N
136	5° 05' 50.9574" W	37° 42' 5.1306" N
137	5° 05' 51.4554" W	37° 42' 5.3529" N
138	5° 05' 51.9638" W	37° 42' 5.5884" N
139	5° 05' 52.0074" W	37° 42' 5.8370" N
140	5° 05' 52.4663" W	37° 42' 6.0988" N
141	5° 05' 52.9396" W	37° 42' 6.3738" N
142	5° 05' 53.4252" W	37° 42' 6.6620" N
143	5° 05' 53.9213" W	37° 42' 6.9634" N
144	5° 05' 54.4259" W	37° 42' 7.2780" N
145	5° 05' 54.9369" W	37° 42' 7.6058" N
146	5° 05' 55.4523" W	37° 42' 7.9469" N
147	5° 05' 55.9700" W	37° 42' 8.3014" N

Idx	Longitude	Latitude
148	5° 05' 56.4879" W	37° 42' 8.6703" N
149	5° 05' 57.0039" W	37° 42' 9.1867" N
150	5° 05' 57.2337" W	37° 42' 9.7647" N
151	5° 05' 57.5213" W	37° 42' 10.4029" N
152	5° 05' 58.0070" W	37° 42' 11.1016" N
153	5° 05' 58.5031" W	37° 42' 11.8610" N
154	5° 05' 59.0077" W	37° 42' 12.6817" N
155	5° 05' 59.5187" W	37° 42' 13.5640" N
156	5° 06' 0.0341" W	37° 42' 14.5080" N
157	5° 06' 0.5517" W	37° 42' 15.5135" N
158	5° 06' 1.0696" W	37° 42' 16.5802" N
159	5° 06' 1.5857" W	37° 42' 17.7079" N
160	5° 06' 2.0977" W	37° 42' 18.8966" N
161	5° 06' 2.6038" W	37° 42' 20.1461" N
162	5° 06' 3.1018" W	37° 42' 21.4564" N
163	5° 06' 3.5998" W	37° 42' 22.8274" N
164	5° 06' 3.8699" W	37° 42' 24.2589" N
165	5° 06' 4.0937" W	37° 42' 25.7508" N
166	5° 06' 4.6114" W	37° 42' 27.2930" N
167	5° 06' 5.1293" W	37° 42' 28.8854" N
168	5° 06' 5.6454" W	37° 42' 30.5280" N
169	5° 06' 6.1574" W	37° 42' 32.2207" N
170	5° 06' 6.6635" W	37° 42' 33.9634" N
171	5° 06' 7.1616" W	37° 42' 35.7560" N
172	5° 06' 7.6495" W	37° 42' 37.5986" N
173	5° 06' 8.1255" W	37° 42' 39.4911" N
174	5° 06' 8.5875" W	37° 42' 41.4336" N
175	5° 06' 8.8025" W	37° 42' 43.4260" N
176	5° 06' 8.8493" W	37° 42' 45.4684" N
177	5° 06' 9.3670" W	37° 42' 47.5608" N
178	5° 06' 9.8849" W	37° 42' 49.7032" N
179	5° 06' 10.4010" W	37° 42' 51.8957" N
180	5° 06' 10.7640" W	37° 42' 54.1382" N
181	5° 06' 11.2546" W	37° 42' 56.4307" N
182	5° 06' 11.6496" W	37° 42' 58.7732" N
183	5° 06' 12.0487" W	37° 42' 61.1657" N
184	5° 06' 12.4511" W	37° 42' 63.6082" N
185	5° 06' 12.8556" W	37° 42' 66.1007" N
186	5° 06' 15.3757" W	37° 42' 68.6432" N
187	5° 06' 15.4461" W	37° 42' 71.2357" N
188	5° 06' 15.8929" W	37° 42' 73.8782" N
189	5° 06' 18.3934" W	37° 42' 76.5707" N
190	5° 06' 18.4718" W	37° 42' 79.3132" N
191	5° 06' 18.8619" W	37° 42' 82.1057" N
192	5° 06' 19.3798" W	37° 42' 84.9482" N
193	5° 06' 19.8958" W	37° 42' 87.8407" N
194	5° 06' 20.4079" W	37° 42' 90.7832" N
195	5° 06' 20.9140" W	37° 42' 93.7757" N
196	5° 06' 21.4120" W	37° 42' 96.8182" N

Idx	Longitude	Latitude
197	5° 06' 21.9000" W	37° 42' 3.5061" N
198	5° 06' 22.0982" W	37° 42' 3.5738" N
199	5° 06' 25.2254" W	37° 42' 3.3172" N
200	5° 06' 25.4923" W	37° 42' 3.2988" N
201	5° 06' 26.0099" W	37° 42' 3.2830" N
202	5° 06' 26.5278" W	37° 42' 3.2933" N
203	5° 06' 27.0439" W	37° 42' 3.3297" N
204	5° 06' 27.5560" W	37° 42' 3.3921" N
205	5° 06' 28.0620" W	37° 42' 3.4801" N
206	5° 06' 28.5601" W	37° 42' 3.5934" N
207	5° 06' 29.0481" W	37° 42' 3.7317" N
208	5° 06' 29.5240" W	37° 42' 3.8942" N
209	5° 06' 29.9861" W	37° 42' 4.0804" N
210	5° 06' 30.4323" W	37° 42' 4.2895" N
211	5° 06' 30.8322" W	37° 42' 4.3972" N
212	5° 06' 30.7475" W	37° 42' 4.4553" N
213	5° 06' 30.8634" W	37° 42' 4.5178" N
214	5° 06' 31.1786" W	37° 42' 4.6836" N
215	5° 06' 31.5880" W	37° 42' 4.9359" N
216	5° 06' 31.9764" W	37° 42' 5.2083" N
217	5° 06' 32.3422" W	37° 42' 5.4997" N
218	5° 06' 32.6841" W	37° 42' 5.8090" N
219	5° 06' 33.0006" W	37° 42' 6.1349" N
220	5° 06' 33.2904" W	37° 42' 6.4761" N
221	5° 06' 33.5524" W	37° 42' 6.8312" N
222	5° 06' 33.7856" W	37° 42' 7.1988" N
223	5° 06' 33.9889" W	37° 42' 7.5774" N
224	5° 06' 34.1616" W	37° 42' 7.9655" N
225	5° 06' 34.3030" W	37° 42' 8.3615" N
226	5° 06' 34.4124" W	37° 42' 8.7638" N
227	5° 06' 34.4896" W	37° 42' 9.1709" N
228	5° 06' 34.5256" W	37° 42' 9.4732" N
229	5° 06' 34.5747" W	37° 42' 10.0226" N
230	5° 06' 34.5832" W	37° 42' 10.1304" N
231	5° 06' 34.5949" W	37° 42' 10.5419" N
232	5° 06' 34.5736" W	37° 42' 10.9532" N
233	5° 06' 34.5197" W	37° 42' 11.3626" N
234	5° 06' 34.4331" W	37° 42' 11.7684" N
235	5° 06' 34.3143" W	37° 42' 12.1691" N
236	5° 06' 34.1638" W	37° 42' 12.5630" N
237	5° 06' 33.9821" W	37° 42' 12.9484" N
238	5° 06' 33.7700" W	37° 42' 13.3240" N
239	5° 06' 33.5284" W	37° 42' 13.6881" N
240	5° 06' 33.2582" W	37° 42' 14.0393" N
241	5° 06' 32.9605" W	37° 42' 14.3762" N
242	5° 06' 32.6365" W	37° 42' 14.6974" N
243	5° 06' 32.2875" W	37° 42' 15.0017" N
244	5° 06' 32.1846" W	37° 42' 15.0807" N
245	5° 06' 32.2210" W	37° 42' 15.4170" N

Idx	Longitude	Latitude
246	5° 06' 32.2327" W	37° 42' 15.8286" N
247	5° 06' 32.2115" W	37° 42' 16.2398" N
248	5° 06' 32.1575" W	37° 42' 16.6492" N
249	5° 06' 32.0709" W	37° 42' 17.0551" N
250	5° 06' 31.9548" W	37° 42' 17.4516" N
251	5° 06' 32.0819" W	37° 42' 17.6223" N
252	5° 06' 32.3150" W	37° 42' 17.9899" N
253	5° 06' 32.5184" W	37° 42' 18.3685" N
254	5° 06' 32.6911" W	37° 42' 18.7566" N
255	5° 06' 32.8325" W	37° 42' 19.1526" N
256	5° 06' 32.9419" W	37° 42' 19.5549" N
257	5° 06' 33.0191" W	37° 42' 19.9619" N
258	5° 06' 33.0639" W	37° 42' 20.3785" N
259	5° 06' 33.1354" W	37° 42' 21.4550" N
260	5° 06' 33.1463" W	37° 42' 21.8558" N
261	5° 06' 33.1251" W	37° 42' 22.2670" N
262	5° 06' 33.0711" W	37° 42' 22.6764" N
263	5° 06' 32.9845" W	37° 42' 23.0823" N
264	5° 06' 32.8657" W	37° 42' 23.4829" N
265	5° 06' 32.7152" W	37° 42' 23.8768" N
266	5° 06' 32.6319" W	37° 42' 24.0535" N
267	5° 06' 32.7184" W	37° 42' 24.2960" N
268	5° 06' 32.8279" W	37° 42' 24.6983" N
269	5° 06' 32.9051" W	37° 42' 25.1053" N
270	5° 06' 32.9496" W	37° 42' 25.5154" N
271	5° 06' 32.9612" W	37° 42' 25.9270" N
272	5° 06' 32.9400" W	37° 42' 26.3382" N
273	5° 06' 32.8860" W	37° 42' 26.7476" N
274	5° 06' 32.7994" W	37° 42' 27.1535" N
275	5° 06' 32.6807" W	37° 42' 27.5541" N
276	5° 06' 32.5301" W	37° 42' 27.9480" N
277	5° 06' 32.3484" W	37° 42' 28.3335" N
278	5° 06' 32.1363" W	37° 42' 28.7091" N
279	5° 06' 31.8947" W	37° 42' 29.0732" N
280	5° 06' 31.6245" W	37° 42' 29.4244" N
281	5° 06' 31.3267" W	37° 42' 29.7613" N
282	5° 06' 31.0027" W	37° 42' 30.0825" N
283	5° 06' 30.6537" W	37° 42' 30.3867" N
284	5° 06' 30.2811" W	37° 42' 30.6727" N
285	5° 06' 29.8864" W	37° 42' 30.9394" N
286	5° 06' 29.4713" W	37° 42' 31.1857" N
287	5° 06' 29.0373" W	37° 42' 31.4105" N
288	5° 06' 28.5862" W	37° 42' 31.6130" N
289	5° 06' 28.1199" W	37° 42' 31.7924" N
290	5° 06' 27.6401" W	37° 42' 31.9479" N
291	5° 06' 27.1490" W	37° 42' 32.0790" N
292	5° 06' 26.6483" W	37° 42' 32.1850" N
293	5° 06' 26.1402" W	37° 42' 32.2656" N
294	5° 06' 25.6267" W	37° 42' 32.3204" N



Idx	Longitudo	Latitudo
295	5° 06' 25.4648" W	37° 42' 32.3322" N
296	5° 06' 22.5443" W	37° 42' 32.5227" N
297	5° 06' 22.4706" W	37° 42' 32.5664" N
298	5° 06' 22.0366" W	37° 42' 32.7912" N
299	5° 06' 21.5855" W	37° 42' 32.9938" N
300	5° 06' 21.1191" W	37° 42' 33.1731" N
301	5° 06' 20.6394" W	37° 42' 33.3286" N
302	5° 06' 20.1483" W	37° 42' 33.4597" N
303	5° 06' 19.6476" W	37° 42' 33.5657" N
304	5° 06' 19.1395" W	37° 42' 33.6463" N
305	5° 06' 18.6260" W	37° 42' 33.7011" N
306	5° 06' 18.1091" W	37° 42' 33.7299" N
307	5° 06' 17.5910" W	37° 42' 33.7326" N
308	5° 06' 17.0737" W	37° 42' 33.7092" N
309	5° 06' 16.5594" W	37° 42' 33.6598" N
310	5° 06' 16.0500" W	37° 42' 33.5846" N
311	5° 06' 15.5476" W	37° 42' 33.4838" N
312	5° 06' 15.0543" W	37° 42' 33.3580" N
313	5° 06' 14.5720" W	37° 42' 33.2075" N
314	5° 06' 14.1027" W	37° 42' 33.0331" N
315	5° 06' 13.6483" W	37° 42' 32.8353" N
316	5° 06' 13.2106" W	37° 42' 32.6150" N
317	5° 06' 12.7914" W	37° 42' 32.3732" N
318	5° 06' 12.3923" W	37° 42' 32.1107" N
319	5° 06' 12.0149" W	37° 42' 31.8286" N
320	5° 06' 11.6609" W	37° 42' 31.5281" N
321	5° 06' 11.3315" W	37° 42' 31.2103" N
322	5° 06' 11.0282" W	37° 42' 30.8766" N
323	5° 06' 10.8268" W	37° 42' 30.6224" N
324	5° 06' 10.4768" W	37° 42' 30.4923" N
325	5° 06' 10.0224" W	37° 42' 30.2946" N
326	5° 06' 9.5847" W	37° 42' 30.0743" N
327	5° 06' 9.1655" W	37° 42' 29.8324" N
328	5° 06' 8.7664" W	37° 42' 29.5699" N
329	5° 06' 8.3891" W	37° 42' 29.2878" N
330	5° 06' 8.1833" W	37° 42' 29.1132" N
331	5° 06' 8.1499" W	37° 42' 29.3661" N
332	5° 06' 8.0633" W	37° 42' 29.7719" N
333	5° 06' 7.9445" W	37° 42' 30.1726" N
334	5° 06' 7.7939" W	37° 42' 30.5664" N
335	5° 06' 7.6122" W	37° 42' 30.9519" N
336	5° 06' 7.4000" W	37° 42' 31.3275" N
337	5° 06' 7.1583" W	37° 42' 31.6916" N
338	5° 06' 6.8881" W	37° 42' 32.0428" N
339	5° 06' 6.6714" W	37° 42' 32.2879" N
340	5° 06' 6.6909" W	37° 42' 32.5914" N
341	5° 06' 6.7011" W	37° 42' 32.9822" N
342	5° 06' 6.6799" W	37° 42' 33.3935" N
343	5° 06' 6.6258" W	37° 42' 33.8029" N

Idx	Longitudo	Latitudo
344	5° 06' 6.5392" W	37° 42' 34.2087" N
345	5° 06' 6.4204" W	37° 42' 34.6094" N
346	5° 06' 6.2698" W	37° 42' 35.0033" N
347	5° 06' 6.0881" W	37° 42' 35.3887" N
348	5° 06' 5.8759" W	37° 42' 35.7643" N
349	5° 06' 5.6343" W	37° 42' 36.1284" N
350	5° 06' 5.3640" W	37° 42' 36.4796" N
351	5° 06' 5.0662" W	37° 42' 36.8165" N
352	5° 06' 4.7422" W	37° 42' 37.1376" N
353	5° 06' 4.3931" W	37° 42' 37.4418" N
354	5° 06' 4.0205" W	37° 42' 37.7279" N
355	5° 06' 3.6258" W	37° 42' 37.9945" N
356	5° 06' 3.2106" W	37° 42' 38.2407" N
357	5° 06' 2.7765" W	37° 42' 38.4656" N
358	5° 06' 2.3254" W	37° 42' 38.6680" N
359	5° 06' 1.8590" W	37° 42' 38.8474" N
360	5° 06' 1.3793" W	37° 42' 39.0029" N
361	5° 06' 0.8881" W	37° 42' 39.1339" N
362	5° 06' 0.3874" W	37° 42' 39.2399" N
363	5° 05' 59.8793" W	37° 42' 39.3204" N
364	5° 05' 59.3658" W	37° 42' 39.3752" N
365	5° 05' 59.0360" W	37° 42' 39.3892" N
366	5° 05' 59.0589" W	37° 42' 39.5649" N
367	5° 05' 59.1513" W	37° 42' 40.3876" N
368	5° 05' 59.1643" W	37° 42' 40.5173" N
369	5° 05' 59.5124" W	37° 42' 44.5222" N
370	5° 06' 0.0169" W	37° 42' 49.2106" N
371	5° 06' 0.0230" W	37° 42' 49.2715" N
372	5° 06' 0.5490" W	37° 42' 54.7695" N
373	5° 06' 1.1111" W	37° 43' 0.6446" N
374	5° 06' 1.1226" W	37° 43' 0.7850" N
375	5° 06' 1.1342" W	37° 43' 1.1966" N
376	5° 06' 1.1130" W	37° 43' 1.6078" N
377	5° 06' 1.0589" W	37° 43' 2.0172" N
378	5° 06' 0.9723" W	37° 43' 2.4231" N
379	5° 06' 0.8535" W	37° 43' 2.8237" N
380	5° 06' 0.7028" W	37° 43' 3.2176" N
381	5° 06' 0.5211" W	37° 43' 3.6031" N
382	5° 06' 0.3089" W	37° 43' 3.9786" N
383	5° 06' 0.0672" W	37° 43' 4.3427" N
384	5° 05' 59.7969" W	37° 43' 4.6939" N
385	5° 05' 59.4991" W	37° 43' 5.0308" N
386	5° 05' 59.1750" W	37° 43' 5.3519" N
387	5° 05' 58.8259" W	37° 43' 5.6561" N
388	5° 05' 58.4532" W	37° 43' 5.9421" N
389	5° 05' 58.0585" W	37° 43' 6.2088" N
390	5° 05' 57.6432" W	37° 43' 6.4550" N
391	5° 05' 57.2091" W	37° 43' 6.6798" N
392	5° 05' 56.7580" W	37° 43' 6.8823" N

Idx	Longitude	Latitude
393	5° 05' 56.2916" W	37° 43' 7.0617" N
394	5° 05' 55.8118" W	37° 43' 7.2172" N
395	5° 05' 55.3205" W	37° 43' 7.3482" N
396	5° 05' 54.8198" W	37° 43' 7.4541" N
397	5° 05' 54.3116" W	37° 43' 7.5347" N
398	5° 05' 53.7980" W	37° 43' 7.5895" N
399	5° 05' 53.2811" W	37° 43' 7.6183" N
400	5° 05' 52.7629" W	37° 43' 7.6210" N
401	5° 05' 52.2456" W	37° 43' 7.5975" N
402	5° 05' 51.7311" W	37° 43' 7.5481" N
403	5° 05' 51.2217" W	37° 43' 7.4728" N
404	5° 05' 50.7193" W	37° 43' 7.3721" N
405	5° 05' 50.2259" W	37° 43' 7.2462" N
406	5° 05' 49.7436" W	37° 43' 7.0957" N
407	5° 05' 49.2743" W	37° 43' 6.9212" N
408	5° 05' 48.8198" W	37° 43' 6.7234" N
409	5° 05' 48.3820" W	37° 43' 6.5032" N
410	5° 05' 47.9628" W	37° 43' 6.2613" N
411	5° 05' 47.5636" W	37° 43' 5.9987" N
412	5° 05' 47.1863" W	37° 43' 5.7166" N
413	5° 05' 46.8322" W	37° 43' 5.4161" N
414	5° 05' 46.5029" W	37° 43' 5.0983" N
415	5° 05' 46.1995" W	37° 43' 4.7646" N
416	5° 05' 45.9235" W	37° 43' 4.4162" N
417	5° 05' 45.6758" W	37° 43' 4.0546" N
418	5° 05' 45.4574" W	37° 43' 3.6813" N
419	5° 05' 45.2694" W	37° 43' 3.2978" N
420	5° 05' 45.1123" W	37° 43' 2.9055" N
421	5° 05' 44.9868" W	37° 43' 2.5061" N
422	5° 05' 44.8935" W	37° 43' 2.1012" N
423	5° 05' 44.8327" W	37° 43' 1.6924" N
424	5° 05' 44.8261" W	37° 43' 1.6275" N
425	5° 05' 44.2644" W	37° 42' 55.7523" N
426	5° 05' 43.7416" W	37° 42' 50.2847" N





Córdoba, 26 de marzo de 2019.- El Delegado del Gobierno, Antonio Repullo Milla.

### 3. Otras disposiciones

#### CONSEJERÍA DE LA PRESIDENCIA, ADMINISTRACIÓN PÚBLICA E INTERIOR

*Resolución de 26 de marzo de 2019, de la Delegación del Gobierno de la Junta de Andalucía en Córdoba, por la que se resuelve el procedimiento de concurrencia para la distribución de gas canalizado mediante convocatoria pública en el municipio de Almodóvar del Río (Córdoba). (PP. 163/2020).*

Expte.: RGC 14/019.

#### ANTECEDENTES

Primero. Con fecha 25 de octubre de 2018 se acuerda por la Delegación Territorial de Conocimiento y Empleo en Córdoba, actual Delegación del Gobierno, el inicio del procedimiento de concurrencia para la distribución de gas canalizado mediante convocatoria pública, publicándose al efecto en el Boletín Oficial de la Junta de Andalucía número 212, de 2 de noviembre de 2018.

Segundo. Con fecha 24 de enero de 2019, reunida la Comisión de Valoración prevista en el Decreto 94/2018, de 22 de mayo, por el que se regula el procedimiento de concurrencia de solicitudes de autorización administrativa para la construcción de instalaciones de gases combustibles por canalización y se establecen normas de relación con las autorizaciones de modificaciones de instalaciones, de extensiones de redes y de acometidas gasistas en la Comunidad Autónoma de Andalucía, se procede a la apertura de solicitudes en presencia de las empresas solicitantes. La empresa participante en esta convocatoria ha sido: Redexis Gas, S.A., con NIF A82625021

Tercero. Con fecha 21 de febrero de 2019, la Comisión de Valoración emite el informe correspondiente de conformidad con lo establecido en el artículo 14.5 del Decreto 94/2018.

Cuarto. Con fecha 5 de marzo de 2019, la Comisión de Valoración realizó el trámite de audiencia previsto en el artículo 14.6 del Decreto 94/2018, de 22 de mayo, sin que se presentaran alegaciones al mismo.

#### FUNDAMENTOS DE DERECHO

Único. Esta Delegación es competente para la tramitación y resolución del presente expediente, según lo dispuesto en el Real Decreto 1434/2002, de 27 de diciembre, por el que se regulan las actividades de transporte, distribución, comercialización, suministro y procedimientos de autorización de instalaciones de gas natural; la Ley 34/1998, de 7 de octubre, del Sector de Hidrocarburos; en relación con el Real Decreto 4164/1982, de 29 de diciembre, sobre traspaso de competencias a la Junta de Andalucía en materia de Industria, Energía y Minas, artículo 49 de la Ley Orgánica 2/2007, de 19 de marzo, de Reforma del Estatuto de Autonomía para Andalucía, Decreto del Presidente 2/2019, de 21 de enero, de la Vicepresidencia y sobre reestructuración de Consejerías, modificado por el Decreto del Presidente 6/2019, Decreto 101/2019, de 12 de febrero, por el que se regula la estructura orgánica de la Consejería de Hacienda, Industria y Energía, Decreto 32/2019, de 5 de febrero, por el que se modifica el Decreto 342/2012, de 31 de julio, por el que se regula la organización territorial provincial de la Administración de la Junta

de Andalucía, así como lo dispuesto en el Decreto 94/2018, de 22 de mayo, por el que se regula el procedimiento de concurrencia de solicitudes de autorización administrativa para la construcción de instalaciones de gases combustibles por canalización y se establecen normas de relación con las autorizaciones de modificaciones de instalaciones, de extensiones de redes y de acometidas gasistas en la Comunidad Autónoma de Andalucía.

Vistos los preceptos legales citados y demás de general aplicación, así como el informe de la Comisión de Valoración, el Servicio de Industria, Energía y Minas de esta Delegación, Propone:

Resolver el procedimiento de concurrencia reconociendo a favor de la empresa Redexis Gas, S.A, con NIF A82625021, la zona de distribución en el término municipal de Almodóvar del Río, delimitada por una línea poligonal cerrada cuyas coordenadas geográficas ETRS89, HUSO 30, se incluyen en el Anexo de esta resolución, tras haber conseguido la máxima puntuación en el procedimiento de concurrencia para el conjunto de criterios establecidos en el Anexo I del Decreto 94/2018, que se indican a continuación:

Puntuación obtenida:

Proximidad de instalaciones: 0.

Longitud total de la instalación: 20.

Implantación del proyecto: 8.

Vía de tramitación administrativa: 20.

Solución técnica adoptada: 0.

Instalaciones de alta presión para uso industrial: 5.

Total: 53.

Esta resolución se concede de acuerdo con lo dispuesto en el artículo 15 del Decreto 94/2018, debiendo cumplir las condiciones que en el mismo se establece y las especiales siguientes:

Primera. La solicitud de autorización administrativa solo podrá desviarse del contenido de la solicitud de participación en el procedimiento de concurrencia en aquellos aspectos que determinen una puntuación igual o superior a la otorgada para cada uno de los criterios del Anexo I del Decreto 94/2018.

Segunda. En el plazo de tres meses desde el día siguiente al de la notificación de la resolución del procedimiento de concurrencia, Redexis Gas, S.A. presentará la solicitud de autorización administrativa y de aprobación de proyecto de ejecución, para la construcción de las instalaciones, que se acompañará de la documentación requerida de acuerdo con la normativa aplicable.

Con carácter previo a la presentación de dicha solicitud, la empresa deberá haber constituido una garantía ante el órgano competente para resolver el procedimiento de concurrencia por una cuantía del dos por ciento del presupuesto previsto de las instalaciones.

Tercera. Junto con la solicitud de autorización administrativa y aprobación de proyecto se presentará la planificación correspondiente a la ejecución de la red de distribución.

Cuarta. Redexis Gas, S.A., como empresa distribuidora de gas natural, desarrollará dicha actividad dentro de la zona de distribución autorizada definida en esta resolución, bajo los criterios de continuidad, calidad, desarrollo racional y homogéneo de las instalaciones, y cumpliendo con los compromisos de expansión de las mismas para atender nuevas demandas de suministro o ampliación de los existentes en dicha zona.

Quinta. En caso de que en el interior de la zona de distribución autorizada existan nuevas acometidas solicitadas, independientemente de la distancia a la que se encuentren de la red de distribución ejecutada, Redexis Gas, S.A. quedará obligada a extender su red de distribución para dar suministro a estas acometidas con la diligencia suficiente para establecer el suministro en el menor tiempo posible, sin que dicha extensión suponga coste alguno para los usuarios solicitantes, asumiéndose la infraestructura íntegramente por la empresa, sin perjuicio de las cantidades que deban ser abonadas por los solicitantes de suministros en aplicación del régimen de acometidas establecido en la legislación vigente.

El desarrollo de la red de distribución en los casos indicados deberá ser integral, debiendo efectuarse el diseño, dimensionado y ejecución de las canalizaciones necesarias para atender tanto el suministro o los suministros solicitados que den origen a la actuación, como el de aquellos otros consumidores potenciales que se encuentren en el mismo área, de forma que las acometidas que deban ser establecidas para atender a cualquier consumidor cuya instalación receptora se encuentre en el área en cuestión, tengan el trazado más corto posible, dándose así cumplimiento a lo establecido en el artículo 27, apartado 2, del Real Decreto 1434/2002, de 27 de diciembre, por el que se regulan las actividades de transporte, distribución, comercialización, suministro y procedimientos de autorización de instalaciones de gas natural, que determina el desarrollo de las acometidas atendiendo a criterios de menor distancia a la red de distribución o de menor coste, y a lo dispuesto en el artículo 74, apartado 1.d) de la Ley 34/1998, de 7 de octubre, del sector de hidrocarburos, por el que se establece que las empresas distribuidoras de gas natural estarán obligadas a ampliar sus instalaciones de distribución y facilitar las conexiones, en el ámbito geográfico de su autorización, en condiciones de igualdad, cuando así sea necesario para atender nuevas demandas de suministro de gas.

Sexta. Si Redexis Gas, S.A incumpliera alguna de las obligaciones establecidas en esta resolución o se comprobase la inexactitud, falsedad u omisión en los datos e informaciones incluidos en la solicitud de autorización administrativa que se presente, esta Delegación podrá revocar motivadamente, por incumplimiento de condiciones, la presente resolución, previa audiencia a Redexis Gas, S.A., y procederá a declarar desierto el procedimiento de concurrencia.

Séptima. En el caso de que el incumplimiento de las condiciones establecidas en las autorizaciones administrativas determine la revocación de las mismas, así como en el supuesto de que dichas autorizaciones fueran denegadas, o en el caso de que la caducidad de la autorización administrativa fuera declarada, esta Resolución quedará sin efecto, pudiéndose iniciar, de oficio o a instancia de parte, un nuevo procedimiento de concurrencia en relación con la construcción de instalaciones en la zona afectada.

Octava. La garantía prevista en la condición segunda podrá ser ejecutada, previa audiencia a Redexis Gas, S.A, en caso de que ésta, por causa que le sea directamente imputable, incumpliera los plazos, condiciones y requisitos que se establecen en esta resolución. El procedimiento que, en su caso, tramite la revocación de la resolución de concurrencia, según lo previsto en el artículo 16.5 del Decreto 94/2018 podrá contemplar la ejecución de la garantía.

Propuesto: El Jefe de Servicio de Industria, Energía y Minas.

Fdo.: Manuel Ángel López Rodríguez.

Vista la anterior propuesta de resolución, esta Delegación resuelve elevarla a definitiva.

Notifíquese la presente resolución en la forma prevista en el artículo 42 de la Ley 39/2015, de 1 de octubre, del Procedimiento Administrativo Común, a Redexis Gas, S.A., y publíquese en el Boletín Oficial de La Junta Andalucía. Contra la presente resolución, que no pone fin a la vía administrativa, podrá interponerse recurso de alzada ante el Excmo. Sr. Consejero de Hacienda, Industria y Energía en el plazo de un mes contado a partir del día siguiente a aquel en que tenga lugar la notificación de la presente resolución, de conformidad con lo establecido en los artículos 121 y 122 de la Ley 39/2015, de 1 de octubre, del Procedimiento Administrativo Común de las Administraciones Públicas y en el artículo 115.1 de la Ley 9/2007, de 22 de octubre, de la Administración de la Junta de Andalucía.

Resuelve: El Delegado del Gobierno.  
Fdo: Antonio Repullo Milla.



## ANEXO.- LISTADO DE COORDENADAS GEOGRÁFICAS

Idx	Longitude	Latitude
1	5° 00' 9,7569" W	37° 49' 2,9455" N
2	5° 00' 9,6318" W	37° 49' 2,5460" N
3	5° 00' 9,5388" W	37° 49' 2,1410" N
4	5° 00' 9,4785" W	37° 49' 1,7321" N
5	5° 00' 9,4509" W	37° 49' 1,3211" N
6	5° 00' 9,4562" W	37° 49' 0,9095" N
7	5° 00' 9,4945" W	37° 49' 0,4989" N
8	5° 00' 9,5654" W	37° 49' 0,0912" N
9	5° 00' 9,6689" W	37° 48' 59,6878" N
10	5° 00' 9,8044" W	37° 48' 59,2904" N
11	5° 00' 9,9714" W	37° 48' 58,9007" N
12	5° 00' 10,1692" W	37° 48' 58,5201" N
13	5° 00' 10,3970" W	37° 48' 58,1503" N
14	5° 00' 10,6539" W	37° 48' 57,7927" N
15	5° 00' 10,9389" W	37° 48' 57,4487" N
16	5° 00' 11,2509" W	37° 48' 57,1197" N
17	5° 00' 11,5885" W	37° 48' 56,8071" N
18	5° 00' 11,9504" W	37° 48' 56,5122" N
19	5° 00' 12,3352" W	37° 48' 56,2360" N
20	5° 00' 12,7412" W	37° 48' 55,9797" N
21	5° 00' 13,1670" W	37° 48' 55,7444" N
22	5° 00' 13,6107" W	37° 48' 55,5310" N
23	5° 00' 14,0706" W	37° 48' 55,3403" N
24	5° 00' 14,5447" W	37° 48' 55,1732" N
25	5° 00' 15,0313" W	37° 48' 55,0303" N
26	5° 00' 15,5284" W	37° 48' 54,9121" N
27	5° 00' 16,0339" W	37° 48' 54,8191" N
28	5° 00' 16,5458" W	37° 48' 54,7518" N
29	5° 00' 17,0620" W	37° 48' 54,7104" N
30	5° 00' 17,5805" W	37° 48' 54,6951" N
31	5° 00' 18,0993" W	37° 48' 54,7058" N
32	5° 00' 18,6161" W	37° 48' 54,7427" N
33	5° 00' 19,1289" W	37° 48' 54,8054" N
34	5° 00' 19,6356" W	37° 48' 54,8939" N
35	5° 00' 20,1343" W	37° 48' 55,0076" N
36	5° 00' 20,6229" W	37° 48' 55,1462" N
37	5° 00' 21,0994" W	37° 48' 55,3092" N
38	5° 00' 21,5619" W	37° 48' 55,4957" N
39	5° 00' 22,0086" W	37° 48' 55,7052" N
40	5° 00' 22,4377" W	37° 48' 55,9367" N
41	5° 00' 22,8473" W	37° 48' 56,1894" N
42	5° 00' 23,2360" W	37° 48' 56,4621" N
43	5° 00' 23,6020" W	37° 48' 56,7538" N
44	5° 00' 23,6411" W	37° 48' 56,7892" N
45	5° 00' 23,8754" W	37° 48' 56,6921" N
46	5° 00' 24,3496" W	37° 48' 56,5249" N
47	5° 00' 24,8362" W	37° 48' 56,3820" N
48	5° 00' 25,3332" W	37° 48' 56,2638" N
49	5° 00' 25,8387" W	37° 48' 56,1708" N

Idx	Longitude	Latitude
50	5° 00' 26,3506" W	37° 48' 56,1035" N
51	5° 00' 26,8669" W	37° 48' 56,0621" N
52	5° 00' 27,3854" W	37° 48' 56,0467" N
53	5° 00' 27,9041" W	37° 48' 56,0575" N
54	5° 00' 28,0829" W	37° 48' 56,0702" N
55	5° 00' 27,6880" W	37° 48' 55,5117" N
56	5° 00' 27,5136" W	37° 48' 55,2513" N
57	5° 00' 27,2954" W	37° 48' 54,8778" N
58	5° 00' 27,1074" W	37° 48' 54,4941" N
59	5° 00' 26,9506" W	37° 48' 54,1017" N
60	5° 00' 26,8254" W	37° 48' 53,7022" N
61	5° 00' 26,7325" W	37° 48' 53,2973" N
62	5° 00' 26,6721" W	37° 48' 52,8884" N
63	5° 00' 26,6445" W	37° 48' 52,4774" N
64	5° 00' 26,6498" W	37° 48' 52,0658" N
65	5° 00' 26,6880" W	37° 48' 51,6552" N
66	5° 00' 26,7589" W	37° 48' 51,2475" N
67	5° 00' 26,8624" W	37° 48' 50,8441" N
68	5° 00' 26,9978" W	37° 48' 50,4467" N
69	5° 00' 27,1648" W	37° 48' 50,0570" N
70	5° 00' 27,3625" W	37° 48' 49,6764" N
71	5° 00' 27,5903" W	37° 48' 49,3066" N
72	5° 00' 27,8472" W	37° 48' 48,9489" N
73	5° 00' 28,1322" W	37° 48' 48,6049" N
74	5° 00' 28,4441" W	37° 48' 48,2760" N
75	5° 00' 28,7817" W	37° 48' 47,9634" N
76	5° 00' 29,1472" W	37° 48' 47,6656" N
77	5° 00' 31,2202" W	37° 48' 46,0837" N
78	5° 00' 31,5976" W	37° 48' 45,8131" N
79	5° 00' 32,0036" W	37° 48' 45,5568" N
80	5° 00' 32,4293" W	37° 48' 45,3215" N
81	5° 00' 32,8730" W	37° 48' 45,1080" N
82	5° 00' 33,3329" W	37° 48' 44,9174" N
83	5° 00' 33,8070" W	37° 48' 44,7502" N
84	5° 00' 34,2936" W	37° 48' 44,6072" N
85	5° 00' 34,7906" W	37° 48' 44,4890" N
86	5° 00' 35,2960" W	37° 48' 44,3961" N
87	5° 00' 35,8079" W	37° 48' 44,3287" N
88	5° 00' 35,9946" W	37° 48' 44,3138" N
89	5° 00' 36,2751" W	37° 48' 44,0179" N
90	5° 00' 36,6126" W	37° 48' 43,7053" N
91	5° 00' 36,9745" W	37° 48' 43,4103" N
92	5° 00' 37,3592" W	37° 48' 43,1341" N
93	5° 00' 37,7652" W	37° 48' 42,8778" N
94	5° 00' 38,1910" W	37° 48' 42,6425" N
95	5° 00' 38,6346" W	37° 48' 42,4290" N
96	5° 00' 39,0944" W	37° 48' 42,2384" N
97	5° 00' 39,5686" W	37° 48' 42,0712" N
98	5° 00' 40,0551" W	37° 48' 41,9282" N

idx	Longitude	Latitude
99	5° 00' 40,5521" W	37° 48' 41,8100" N
100	5° 00' 40,6131" W	37° 48' 41,7982" N
101	5° 00' 40,8753" W	37° 48' 41,5845" N
102	5° 00' 41,2600" W	37° 48' 41,3083" N
103	5° 00' 41,6660" W	37° 48' 41,0520" N
104	5° 00' 42,0917" W	37° 48' 40,8166" N
105	5° 00' 42,5354" W	37° 48' 40,6032" N
106	5° 00' 42,9952" W	37° 48' 40,4125" N
107	5° 00' 43,4693" W	37° 48' 40,2453" N
108	5° 00' 43,9559" W	37° 48' 40,1023" N
109	5° 00' 44,4529" W	37° 48' 39,9841" N
110	5° 00' 44,9583" W	37° 48' 39,8912" N
111	5° 00' 45,4702" W	37° 48' 39,8238" N
112	5° 00' 45,9864" W	37° 48' 39,7824" N
113	5° 00' 46,5049" W	37° 48' 39,7670" N
114	5° 00' 47,0236" W	37° 48' 39,7777" N
115	5° 00' 47,5404" W	37° 48' 39,8145" N
116	5° 00' 47,9087" W	37° 48' 39,8595" N
117	5° 00' 49,3872" W	37° 48' 39,4255" N
118	5° 00' 49,6291" W	37° 48' 39,3579" N
119	5° 00' 50,1261" W	37° 48' 39,2397" N
120	5° 00' 50,6315" W	37° 48' 39,1467" N
121	5° 00' 51,1434" W	37° 48' 39,0794" N
122	5° 00' 51,6596" W	37° 48' 39,0379" N
123	5° 00' 52,1781" W	37° 48' 39,0225" N
124	5° 00' 52,6968" W	37° 48' 39,0332" N
125	5° 00' 52,9811" W	37° 48' 39,0535" N
126	5° 00' 52,9430" W	37° 48' 38,9256" N
127	5° 00' 52,8500" W	37° 48' 38,5206" N
128	5° 00' 52,7895" W	37° 48' 38,1118" N
129	5° 00' 52,7619" W	37° 48' 37,7007" N
130	5° 00' 52,7672" W	37° 48' 37,2891" N
131	5° 00' 52,8053" W	37° 48' 36,8786" N
132	5° 00' 52,8763" W	37° 48' 36,4708" N
133	5° 00' 52,8941" W	37° 48' 36,3907" N
134	5° 00' 53,0409" W	37° 48' 35,7559" N
135	5° 00' 53,1264" W	37° 48' 35,4326" N
136	5° 00' 53,2618" W	37° 48' 35,0353" N
137	5° 00' 53,4287" W	37° 48' 34,6455" N
138	5° 00' 53,6264" W	37° 48' 34,2649" N
139	5° 00' 53,8493" W	37° 48' 33,9023" N
140	5° 00' 54,5047" W	37° 48' 32,9154" N
141	5° 00' 54,7640" W	37° 48' 32,5541" N
142	5° 00' 55,0117" W	37° 48' 32,2551" N
143	5° 00' 55,1384" W	37° 48' 31,8832" N
144	5° 00' 55,3053" W	37° 48' 31,4935" N
145	5° 00' 55,5030" W	37° 48' 31,1129" N
146	5° 00' 55,7307" W	37° 48' 30,7430" N
147	5° 00' 55,9876" W	37° 48' 30,3854" N

idx	Longitude	Latitude
148	5° 00' 56,2725" W	37° 48' 30,0413" N
149	5° 00' 56,3094" W	37° 48' 30,0024" N
150	5° 00' 56,3327" W	37° 48' 29,7432" N
151	5° 00' 56,3711" W	37° 48' 29,4852" N
152	5° 00' 56,4246" W	37° 48' 29,2288" N
153	5° 00' 56,5248" W	37° 48' 28,7948" N
154	5° 00' 56,6105" W	37° 48' 28,4706" N
155	5° 00' 56,7459" W	37° 48' 28,0732" N
156	5° 00' 56,9128" W	37° 48' 27,6835" N
157	5° 00' 57,1105" W	37° 48' 27,3029" N
158	5° 00' 57,3383" W	37° 48' 26,9330" N
159	5° 00' 57,5951" W	37° 48' 26,5754" N
160	5° 00' 57,8800" W	37° 48' 26,2314" N
161	5° 00' 58,1168" W	37° 48' 25,9816" N
162	5° 00' 58,2543" W	37° 48' 25,7746" N
163	5° 00' 58,4828" W	37° 48' 25,4536" N
164	5° 00' 58,7339" W	37° 48' 25,1433" N
165	5° 00' 59,0069" W	37° 48' 24,8449" N
166	5° 00' 59,3008" W	37° 48' 24,5593" N
167	5° 01' 0,0440" W	37° 48' 23,8774" N
168	5° 01' 0,1905" W	37° 48' 23,7466" N
169	5° 01' 0,5524" W	37° 48' 23,4516" N
170	5° 01' 0,9370" W	37° 48' 23,1754" N
171	5° 01' 1,3430" W	37° 48' 22,9191" N
172	5° 01' 1,7687" W	37° 48' 22,6837" N
173	5° 01' 2,2123" W	37° 48' 22,4702" N
174	5° 01' 2,6720" W	37° 48' 22,2795" N
175	5° 01' 2,7890" W	37° 48' 22,2356" N
176	5° 01' 3,6837" W	37° 48' 21,9065" N
177	5° 01' 4,1058" W	37° 48' 21,7625" N
178	5° 01' 4,5373" W	37° 48' 21,6375" N
179	5° 01' 4,9771" W	37° 48' 21,5320" N
180	5° 01' 5,4236" W	37° 48' 21,4463" N
181	5° 01' 6,4792" W	37° 48' 21,2683" N
182	5° 01' 6,5853" W	37° 48' 21,2510" N
183	5° 01' 6,8393" W	37° 48' 21,2142" N
184	5° 01' 7,5712" W	37° 48' 21,1178" N
185	5° 01' 7,9720" W	37° 48' 21,0731" N
186	5° 01' 8,3751" W	37° 48' 21,0441" N
187	5° 01' 8,7795" W	37° 48' 21,0310" N
188	5° 01' 9,4983" W	37° 48' 21,0219" N
189	5° 01' 10,2863" W	37° 48' 20,9166" N
190	5° 01' 10,3828" W	37° 48' 20,8957" N
191	5° 01' 10,8882" W	37° 48' 20,8027" N
192	5° 01' 11,4000" W	37° 48' 20,7353" N
193	5° 01' 11,9162" W	37° 48' 20,6938" N
194	5° 01' 12,4346" W	37° 48' 20,6784" N
195	5° 01' 12,9533" W	37° 48' 20,6891" N
196	5° 01' 13,4700" W	37° 48' 20,7258" N

Idx	Longitude	Latitude
197	5° 01' 13,9828" W	37° 48' 20,7885" N
198	5° 01' 14,4895" W	37° 48' 20,8769" N
199	5° 01' 14,9881" W	37° 48' 20,9906" N
200	5° 01' 15,4766" W	37° 48' 21,1292" N
201	5° 01' 15,9531" W	37° 48' 21,2920" N
202	5° 01' 16,4156" W	37° 48' 21,4785" N
203	5° 01' 16,8623" W	37° 48' 21,6880" N
204	5° 01' 17,2913" W	37° 48' 21,9194" N
205	5° 01' 17,7010" W	37° 48' 22,1720" N
206	5° 01' 18,0896" W	37° 48' 22,4447" N
207	5° 01' 18,4557" W	37° 48' 22,7364" N
208	5° 01' 18,7977" W	37° 48' 23,0459" N
209	5° 01' 19,1143" W	37° 48' 23,3721" N
210	5° 01' 19,1602" W	37° 48' 23,4262" N
211	5° 01' 19,2074" W	37° 48' 23,4516" N
212	5° 01' 19,6171" W	37° 48' 23,7042" N
213	5° 01' 20,0058" W	37° 48' 23,9769" N
214	5° 01' 20,3718" W	37° 48' 24,2686" N
215	5° 01' 20,5990" W	37° 48' 24,4742" N
216	5° 01' 20,9564" W	37° 48' 24,5865" N
217	5° 01' 21,4117" W	37° 48' 24,7424" N
218	5° 01' 21,8543" W	37° 48' 24,9198" N
219	5° 01' 22,2825" W	37° 48' 25,1183" N
220	5° 01' 22,6948" W	37° 48' 25,3369" N
221	5° 01' 24,7874" W	37° 48' 26,5213" N
222	5° 01' 25,0827" W	37° 48' 26,5681" N
223	5° 01' 25,4910" W	37° 48' 26,6413" N
224	5° 01' 25,9896" W	37° 48' 26,7550" N
225	5° 01' 26,4782" W	37° 48' 26,8936" N
226	5° 01' 26,9547" W	37° 48' 27,0564" N
227	5° 01' 27,1863" W	37° 48' 27,1462" N
228	5° 01' 28,6830" W	37° 48' 27,7493" N
229	5° 01' 29,0631" W	37° 48' 27,9127" N
230	5° 01' 29,4319" W	37° 48' 28,0918" N
231	5° 01' 30,8554" W	37° 48' 28,8249" N
232	5° 01' 31,2753" W	37° 48' 29,0563" N
233	5° 01' 31,6761" W	37° 48' 29,3080" N
234	5° 01' 32,0563" W	37° 48' 29,5792" N
235	5° 01' 33,1770" W	37° 48' 30,4299" N
236	5° 01' 33,4982" W	37° 48' 30,6878" N
237	5° 01' 33,8402" W	37° 48' 30,9973" N
238	5° 01' 34,1568" W	37° 48' 31,3234" N
239	5° 01' 34,4467" W	37° 48' 31,6648" N
240	5° 01' 34,7087" W	37° 48' 32,0201" N
241	5° 01' 34,7740" W	37° 48' 32,1205" N
242	5° 01' 35,1238" W	37° 48' 32,4347" N
243	5° 01' 35,4404" W	37° 48' 32,7608" N
244	5° 01' 35,7303" W	37° 48' 33,1022" N
245	5° 01' 35,9924" W	37° 48' 33,4575" N

Idx	Longitude	Latitude
246	5° 01' 36,2255" W	37° 48' 33,8252" N
247	5° 01' 36,4287" W	37° 48' 34,2040" N
248	5° 01' 36,6012" W	37° 48' 34,5922" N
249	5° 01' 36,7424" W	37° 48' 34,9883" N
250	5° 01' 36,8516" W	37° 48' 35,3907" N
251	5° 01' 36,9285" W	37° 48' 35,7978" N
252	5° 01' 36,9726" W	37° 48' 36,2079" N
253	5° 01' 36,9784" W	37° 48' 36,5710" N
254	5° 01' 36,9817" W	37° 48' 36,6196" N
255	5° 01' 37,0184" W	37° 48' 36,9813" N
256	5° 01' 37,0296" W	37° 48' 37,3928" N
257	5° 01' 37,0080" W	37° 48' 37,8041" N
258	5° 01' 36,9535" W	37° 48' 38,2134" N
259	5° 01' 36,8663" W	37° 48' 38,6192" N
260	5° 01' 36,7470" W	37° 48' 39,0198" N
261	5° 01' 36,5958" W	37° 48' 39,4136" N
262	5° 01' 36,4134" W	37° 48' 39,7990" N
263	5° 01' 36,2007" W	37° 48' 40,1744" N
264	5° 01' 35,9583" W	37° 48' 40,5384" N
265	5° 01' 35,6873" W	37° 48' 40,8894" N
266	5° 01' 35,3888" W	37° 48' 41,2261" N
267	5° 01' 35,0640" W	37° 48' 41,5471" N
268	5° 01' 34,7142" W	37° 48' 41,8511" N
269	5° 01' 34,3407" W	37° 48' 42,1369" N
270	5° 01' 34,0450" W	37° 48' 42,3993" N
271	5° 01' 32,7300" W	37° 48' 43,1966" N
272	5° 01' 32,7379" W	37° 48' 43,5676" N
273	5° 01' 32,7387" W	37° 48' 43,7425" N
274	5° 01' 32,7170" W	37° 48' 44,1538" N
275	5° 01' 32,6625" W	37° 48' 44,5631" N
276	5° 01' 32,5754" W	37° 48' 44,9689" N
277	5° 01' 32,4560" W	37° 48' 45,3695" N
278	5° 01' 32,3048" W	37° 48' 45,7633" N
279	5° 01' 32,1225" W	37° 48' 46,1487" N
280	5° 01' 31,9097" W	37° 48' 46,5241" N
281	5° 01' 31,7892" W	37° 48' 46,7051" N
282	5° 01' 31,7833" W	37° 48' 46,8156" N
283	5° 01' 31,7288" W	37° 48' 47,2250" N
284	5° 01' 31,6417" W	37° 48' 47,6307" N
285	5° 01' 31,5223" W	37° 48' 48,0313" N
286	5° 01' 31,3711" W	37° 48' 48,4251" N
287	5° 01' 31,1888" W	37° 48' 48,8105" N
288	5° 01' 30,9760" W	37° 48' 49,1859" N
289	5° 01' 30,7336" W	37° 48' 49,5499" N
290	5° 01' 30,4626" W	37° 48' 49,9009" N
291	5° 01' 30,1641" W	37° 48' 50,2376" N
292	5° 01' 29,8392" W	37° 48' 50,5586" N
293	5° 01' 29,4894" W	37° 48' 50,8626" N
294	5° 01' 29,1159" W	37° 48' 51,1484" N



Idx	Longitude	Latitude
295	5° 01' 28,7204" W	37° 48' 51,4148" N
296	5° 01' 28,3044" W	37° 48' 51,6608" N
297	5° 01' 28,2334" W	37° 48' 51,6974" N
298	5° 01' 28,1338" W	37° 48' 51,9927" N
299	5° 01' 28,0151" W	37° 48' 52,2834" N
300	5° 01' 27,8776" W	37° 48' 52,5689" N
301	5° 01' 27,7216" W	37° 48' 52,8484" N
302	5° 01' 27,7875" W	37° 48' 53,1976" N
303	5° 01' 27,8316" W	37° 48' 53,6077" N
304	5° 01' 27,8429" W	37° 48' 54,0193" N
305	5° 01' 27,8212" W	37° 48' 54,4306" N
306	5° 01' 27,7667" W	37° 48' 54,8399" N
307	5° 01' 27,6795" W	37° 48' 55,2457" N
308	5° 01' 27,5601" W	37° 48' 55,6463" N
309	5° 01' 27,4089" W	37° 48' 56,0401" N
310	5° 01' 27,2266" W	37° 48' 56,4254" N
311	5° 01' 27,0138" W	37° 48' 56,8009" N
312	5° 01' 26,7714" W	37° 48' 57,1648" N
313	5° 01' 26,5473" W	37° 48' 57,4551" N
314	5° 01' 26,5728" W	37° 48' 57,5127" N
315	5° 01' 26,7140" W	37° 48' 57,9088" N
316	5° 01' 26,8232" W	37° 48' 58,3112" N
317	5° 01' 26,9000" W	37° 48' 58,7183" N
318	5° 01' 26,9442" W	37° 48' 59,1284" N
319	5° 01' 26,9554" W	37° 48' 59,5400" N
320	5° 01' 26,9337" W	37° 48' 59,9512" N
321	5° 01' 26,8792" W	37° 49' 0,3606" N
322	5° 01' 26,7908" W	37° 49' 0,7707" N
323	5° 01' 26,7821" W	37° 49' 0,9152" N
324	5° 01' 26,7276" W	37° 49' 1,3245" N
325	5° 01' 26,6405" W	37° 49' 1,7303" N
326	5° 01' 26,5211" W	37° 49' 2,1309" N
327	5° 01' 26,3699" W	37° 49' 2,5247" N
328	5° 01' 26,1875" W	37° 49' 2,9101" N
329	5° 01' 25,9747" W	37° 49' 3,2855" N
330	5° 01' 25,7323" W	37° 49' 3,6494" N
331	5° 01' 25,4612" W	37° 49' 4,0005" N
332	5° 01' 25,1627" W	37° 49' 4,3372" N
333	5° 01' 25,0027" W	37° 49' 4,5005" N
334	5° 01' 24,7594" W	37° 49' 4,7408" N
335	5° 01' 23,9574" W	37° 49' 5,8234" N
336	5° 01' 23,7417" W	37° 49' 6,0986" N
337	5° 01' 23,4432" W	37° 49' 6,4353" N
338	5° 01' 23,1183" W	37° 49' 6,7563" N
339	5° 01' 22,7684" W	37° 49' 7,0603" N
340	5° 01' 22,3950" W	37° 49' 7,3460" N
341	5° 01' 21,9994" W	37° 49' 7,6125" N
342	5° 01' 21,5833" W	37° 49' 7,8584" N
343	5° 01' 21,1484" W	37° 49' 8,0830" N

Idx	Longitude	Latitude
344	5° 01' 20,6964" W	37° 49' 8,2852" N
345	5° 01' 20,2292" W	37° 49' 8,4643" N
346	5° 01' 19,7486" W	37° 49' 8,6194" N
347	5° 01' 19,6170" W	37° 49' 8,6571" N
348	5° 01' 19,3614" W	37° 49' 8,7283" N
349	5° 01' 19,0010" W	37° 49' 8,8213" N
350	5° 01' 18,4995" W	37° 49' 8,9270" N
351	5° 01' 17,9905" W	37° 49' 9,0073" N
352	5° 01' 17,4762" W	37° 49' 9,0617" N
353	5° 01' 16,9585" W	37° 49' 9,0902" N
354	5° 01' 16,4396" W	37° 49' 9,0926" N
355	5° 01' 15,9216" W	37° 49' 9,0688" N
356	5° 01' 15,4065" W	37° 49' 9,0191" N
357	5° 01' 15,2556" W	37° 49' 8,9995" N
358	5° 01' 14,5836" W	37° 49' 8,9071" N
359	5° 01' 14,2244" W	37° 49' 8,8511" N
360	5° 01' 13,7213" W	37° 49' 8,7500" N
361	5° 01' 13,2274" W	37° 49' 8,6239" N
362	5° 01' 12,7446" W	37° 49' 8,4731" N
363	5° 01' 12,2748" W	37° 49' 8,2983" N
364	5° 01' 11,8199" W	37° 49' 8,1002" N
365	5° 01' 11,3817" W	37° 49' 7,8797" N
366	5° 01' 10,9621" W	37° 49' 7,6375" N
367	5° 01' 10,9022" W	37° 49' 7,6002" N
368	5° 01' 10,7354" W	37° 49' 7,4955" N
369	5° 01' 10,3960" W	37° 49' 7,2700" N
370	5° 01' 10,3073" W	37° 49' 7,2037" N
371	5° 01' 9,9927" W	37° 49' 7,0453" N
372	5° 01' 9,5731" W	37° 49' 6,8032" N
373	5° 01' 9,1736" W	37° 49' 6,5404" N
374	5° 01' 8,7960" W	37° 49' 6,2580" N
375	5° 01' 8,4418" W	37° 49' 5,9573" N
376	5° 01' 8,1123" W	37° 49' 5,6393" N
377	5° 01' 7,8089" W	37° 49' 5,3053" N
378	5° 01' 7,5328" W	37° 49' 4,9568" N
379	5° 01' 7,2851" W	37° 49' 4,5951" N
380	5° 01' 7,0668" W	37° 49' 4,2216" N
381	5° 01' 6,8788" W	37° 49' 3,8380" N
382	5° 01' 6,7219" W	37° 49' 3,4456" N
383	5° 01' 6,5967" W	37° 49' 3,0461" N
384	5° 01' 6,5037" W	37° 49' 2,6412" N
385	5° 01' 6,4432" W	37° 49' 2,2323" N
386	5° 01' 6,4179" W	37° 49' 1,8561" N
387	5° 01' 6,1356" W	37° 49' 1,8670" N
388	5° 01' 5,8530" W	37° 49' 1,8654" N
389	5° 01' 5,5710" W	37° 49' 1,8511" N
390	5° 01' 5,2336" W	37° 49' 1,9201" N
391	5° 01' 4,8918" W	37° 49' 1,9738" N
392	5° 01' 4,5467" W	37° 49' 2,0120" N

Idx	Longitude	Latitude
393	5° 01' 3,6862" W	37° 49' 2,3047" N
394	5° 01' 3,5893" W	37° 49' 2,3368" N
395	5° 01' 3,2075" W	37° 49' 2,4634" N
396	5° 01' 2,2372" W	37° 49' 2,7980" N
397	5° 01' 2,1403" W	37° 49' 2,8301" N
398	5° 01' 1,7586" W	37° 49' 2,9567" N
399	5° 01' 1,6122" W	37° 49' 3,0111" N
400	5° 01' 1,2279" W	37° 49' 3,1329" N
401	5° 01' 0,7358" W	37° 49' 3,2636" N
402	5° 01' 0,2343" W	37° 49' 3,3692" N
403	5° 00' 59,7254" W	37° 49' 3,4495" N
404	5° 00' 59,5799" W	37° 49' 3,4649" N
405	5° 00' 59,3967" W	37° 49' 3,7374" N
406	5° 00' 59,1940" W	37° 49' 4,0013" N
407	5° 00' 58,9726" W	37° 49' 4,2554" N
408	5° 00' 58,7578" W	37° 49' 4,6370" N
409	5° 00' 58,5154" W	37° 49' 5,0010" N
410	5° 00' 58,2443" W	37° 49' 5,3520" N
411	5° 00' 57,9457" W	37° 49' 5,6886" N
412	5° 00' 57,6209" W	37° 49' 6,0096" N
413	5° 00' 57,2710" W	37° 49' 6,3136" N
414	5° 00' 56,8975" W	37° 49' 6,5993" N
415	5° 00' 56,5019" W	37° 49' 6,8657" N
416	5° 00' 56,0858" W	37° 49' 7,1117" N
417	5° 00' 55,6521" W	37° 49' 7,3356" N
418	5° 00' 54,4373" W	37° 49' 7,9203" N
419	5° 00' 53,8213" W	37° 49' 8,2295" N
420	5° 00' 53,4012" W	37° 49' 8,4260" N
421	5° 00' 52,9661" W	37° 49' 8,6005" N
422	5° 00' 52,7465" W	37° 49' 8,8174" N
423	5° 00' 52,3966" W	37° 49' 9,1214" N
424	5° 00' 52,0231" W	37° 49' 9,4072" N
425	5° 00' 51,6275" W	37° 49' 9,6736" N
426	5° 00' 51,2114" W	37° 49' 9,9195" N
427	5° 00' 50,7765" W	37° 49' 10,1440" N
428	5° 00' 50,6416" W	37° 49' 10,2075" N
429	5° 00' 50,5613" W	37° 49' 10,2445" N
430	5° 00' 49,5269" W	37° 49' 10,7450" N
431	5° 00' 49,1752" W	37° 49' 10,9533" N
432	5° 00' 48,8215" W	37° 49' 11,2239" N
433	5° 00' 48,4259" W	37° 49' 11,4903" N
434	5° 00' 48,0098" W	37° 49' 11,7363" N
435	5° 00' 47,5749" W	37° 49' 11,9608" N
436	5° 00' 47,1229" W	37° 49' 12,1630" N
437	5° 00' 47,0409" W	37° 49' 12,1965" N
438	5° 00' 46,8389" W	37° 49' 12,2780" N
439	5° 00' 46,6883" W	37° 49' 12,3932" N
440	5° 00' 46,2927" W	37° 49' 12,6596" N
441	5° 00' 45,8765" W	37° 49' 12,9055" N

Idx	Longitude	Latitude
442	5° 00' 45,4416" W	37° 49' 13,1300" N
443	5° 00' 44,9896" W	37° 49' 13,3322" N
444	5° 00' 44,5223" W	37° 49' 13,5112" N
445	5° 00' 44,0417" W	37° 49' 13,6664" N
446	5° 00' 43,5496" W	37° 49' 13,7971" N
447	5° 00' 43,4718" W	37° 49' 13,8152" N
448	5° 00' 41,9714" W	37° 49' 14,1592" N
449	5° 00' 41,5476" W	37° 49' 14,2467" N
450	5° 00' 41,1540" W	37° 49' 14,3110" N
451	5° 00' 36,8069" W	37° 49' 14,9337" N
452	5° 00' 36,5391" W	37° 49' 14,9724" N
453	5° 00' 35,4847" W	37° 49' 15,3138" N
454	5° 00' 34,8676" W	37° 49' 15,5416" N
455	5° 00' 33,8460" W	37° 49' 15,9855" N
456	5° 00' 33,3961" W	37° 49' 16,1669" N
457	5° 00' 32,9330" W	37° 49' 16,3259" N
458	5° 00' 32,4585" W	37° 49' 16,4620" N
459	5° 00' 30,9740" W	37° 49' 16,8469" N
460	5° 00' 30,6209" W	37° 49' 16,9315" N
461	5° 00' 30,2634" W	37° 49' 17,0034" N
462	5° 00' 29,9022" W	37° 49' 17,0625" N
463	5° 00' 28,4724" W	37° 49' 17,2696" N
464	5° 00' 28,3407" W	37° 49' 17,2878" N
465	5° 00' 28,0745" W	37° 49' 17,3134" N
466	5° 00' 26,7306" W	37° 49' 17,9188" N
467	5° 00' 26,4667" W	37° 49' 18,0331" N
468	5° 00' 26,2808" W	37° 49' 18,1078" N
469	5° 00' 23,8038" W	37° 49' 19,0719" N
470	5° 00' 21,4381" W	37° 49' 20,0555" N
471	5° 00' 21,3263" W	37° 49' 20,1011" N
472	5° 00' 20,3736" W	37° 49' 20,4819" N
473	5° 00' 19,9497" W	37° 49' 20,6983" N
474	5° 00' 19,7645" W	37° 49' 20,7901" N
475	5° 00' 19,3125" W	37° 49' 20,9922" N
476	5° 00' 18,8452" W	37° 49' 21,1712" N
477	5° 00' 18,3645" W	37° 49' 21,3263" N
478	5° 00' 18,1569" W	37° 49' 21,3848" N
479	5° 00' 17,7928" W	37° 49' 21,4830" N
480	5° 00' 17,5083" W	37° 49' 21,5551" N
481	5° 00' 17,0068" W	37° 49' 21,6608" N
482	5° 00' 16,4978" W	37° 49' 21,7409" N
483	5° 00' 15,9834" W	37° 49' 21,7953" N
484	5° 00' 15,5357" W	37° 49' 21,8199" N
485	5° 00' 15,3659" W	37° 49' 21,8649" N
486	5° 00' 15,1040" W	37° 49' 21,9235" N
487	5° 00' 15,0764" W	37° 49' 21,9292" N
488	5° 00' 15,0332" W	37° 49' 21,9486" N
489	5° 00' 15,0070" W	37° 49' 22,0362" N
490	5° 00' 14,8557" W	37° 49' 22,4299" N



Idx	Longitudo	Latitudo
491	5° 00' 14,6732" W	37° 49' 22,8153" N
492	5° 00' 14,4603" W	37° 49' 23,1906" N
493	5° 00' 14,2178" W	37° 49' 23,5546" N
494	5° 00' 13,9466" W	37° 49' 23,9056" N
495	5° 00' 13,6480" W	37° 49' 24,2422" N
496	5° 00' 13,3230" W	37° 49' 24,5631" N
497	5° 00' 12,9730" W	37° 49' 24,8671" N
498	5° 00' 12,5995" W	37° 49' 25,1528" N
499	5° 00' 12,2038" W	37° 49' 25,4191" N
500	5° 00' 11,7876" W	37° 49' 25,6651" N
501	5° 00' 11,3526" W	37° 49' 25,8895" N
502	5° 00' 10,9006" W	37° 49' 26,0917" N
503	5° 00' 10,4333" W	37° 49' 26,2707" N
504	5° 00' 9,9526" W	37° 49' 26,4258" N
505	5° 00' 9,4604" W	37° 49' 26,5564" N
506	5° 00' 9,4260" W	37° 49' 26,5645" N
507	5° 00' 8,5522" W	37° 49' 26,7689" N
508	5° 00' 8,2248" W	37° 49' 26,9335" N
509	5° 00' 7,8869" W	37° 49' 27,0842" N
510	5° 00' 7,5396" W	37° 49' 27,2205" N
511	5° 00' 7,1836" W	37° 49' 27,3422" N
512	5° 00' 7,1361" W	37° 49' 27,3828" N
513	5° 00' 7,0091" W	37° 49' 27,4886" N
514	5° 00' 6,6356" W	37° 49' 27,7743" N
515	5° 00' 6,2399" W	37° 49' 28,0406" N
516	5° 00' 5,8237" W	37° 49' 28,2865" N
517	5° 00' 5,3887" W	37° 49' 28,5110" N
518	5° 00' 4,9366" W	37° 49' 28,7131" N
519	5° 00' 4,4654" W	37° 49' 28,8935" N
520	5° 00' 4,1535" W	37° 49' 29,0031" N
521	5° 00' 3,6806" W	37° 49' 29,1555" N
522	5° 00' 3,2151" W	37° 49' 29,2790" N
523	5° 00' 2,8554" W	37° 49' 29,5640" N
524	5° 00' 2,6951" W	37° 49' 29,7110" N
525	5° 00' 2,3896" W	37° 49' 30,1471" N
526	5° 00' 1,9613" W	37° 49' 30,7587" N
527	5° 00' 1,4531" W	37° 49' 31,4841" N
528	5° 00' 1,1435" W	37° 49' 31,9262" N
529	5° 00' 1,0931" W	37° 49' 32,3038" N
530	5° 00' 1,0058" W	37° 49' 32,7096" N
531	5° 00' 0,8862" W	37° 49' 33,1101" N
532	5° 00' 0,7349" W	37° 49' 33,5039" N
533	5° 00' 0,5524" W	37° 49' 33,8892" N
534	5° 00' 0,3394" W	37° 49' 34,2646" N
535	5° 00' 0,0969" W	37° 49' 34,6285" N
536	4° 59' 59,8257" W	37° 49' 34,9795" N
537	4° 59' 59,5270" W	37° 49' 35,3161" N
538	4° 59' 59,2020" W	37° 49' 35,6371" N
539	4° 59' 58,8520" W	37° 49' 35,9410" N

Idx	Longitudo	Latitudo
540	4° 59' 58,4784" W	37° 49' 36,2267" N
541	4° 59' 58,0827" W	37° 49' 36,4930" N
542	4° 59' 57,6665" W	37° 49' 36,7389" N
543	4° 59' 57,2315" W	37° 49' 36,9634" N
544	4° 59' 56,7794" W	37° 49' 37,1655" N
545	4° 59' 56,3121" W	37° 49' 37,3445" N
546	4° 59' 55,8313" W	37° 49' 37,4996" N
547	4° 59' 55,3392" W	37° 49' 37,6302" N
548	4° 59' 54,8376" W	37° 49' 37,7358" N
549	4° 59' 54,3285" W	37° 49' 37,8159" N
550	4° 59' 53,8141" W	37° 49' 37,8703" N
551	4° 59' 53,2964" W	37° 49' 37,8987" N
552	4° 59' 52,7774" W	37° 49' 37,9009" N
553	4° 59' 52,2593" W	37° 49' 37,8771" N
554	4° 59' 51,7442" W	37° 49' 37,8273" N
555	4° 59' 51,2341" W	37° 49' 37,7516" N
556	4° 59' 50,7310" W	37° 49' 37,6504" N
557	4° 59' 50,2371" W	37° 49' 37,5241" N
558	4° 59' 49,7542" W	37° 49' 37,3732" N
559	4° 59' 49,2844" W	37° 49' 37,1984" N
560	4° 59' 48,8295" W	37° 49' 37,0002" N
561	4° 59' 48,3914" W	37° 49' 36,7796" N
562	4° 59' 47,9718" W	37° 49' 36,5373" N
563	4° 59' 47,6153" W	37° 49' 36,3044" N
564	4° 59' 46,7657" W	37° 49' 35,7164" N
565	4° 59' 46,7228" W	37° 49' 35,6866" N
566	4° 59' 46,3453" W	37° 49' 35,4042" N
567	4° 59' 45,9911" W	37° 49' 35,1033" N
568	4° 59' 45,6616" W	37° 49' 34,7852" N
569	4° 59' 45,3583" W	37° 49' 34,4513" N
570	4° 59' 45,0822" W	37° 49' 34,1027" N
571	4° 59' 44,8346" W	37° 49' 33,7409" N
572	4° 59' 44,6165" W	37° 49' 33,3674" N
573	4° 59' 44,4286" W	37° 49' 32,9837" N
574	4° 59' 44,2718" W	37° 49' 32,5913" N
575	4° 59' 44,1466" W	37° 49' 32,1918" N
576	4° 59' 44,0537" W	37° 49' 31,7868" N
577	4° 59' 43,9934" W	37° 49' 31,3780" N
578	4° 59' 43,9658" W	37° 49' 30,9669" N
579	4° 59' 43,9712" W	37° 49' 30,5553" N
580	4° 59' 44,0095" W	37° 49' 30,1448" N
581	4° 59' 44,0805" W	37° 49' 29,7370" N
582	4° 59' 44,1840" W	37° 49' 29,3336" N
583	4° 59' 44,3195" W	37° 49' 28,9363" N
584	4° 59' 44,4866" W	37° 49' 28,5466" N
585	4° 59' 44,6844" W	37° 49' 28,1660" N
586	4° 59' 44,9123" W	37° 49' 27,7962" N
587	4° 59' 45,1693" W	37° 49' 27,4386" N
588	4° 59' 45,4544" W	37° 49' 27,0946" N

Idx	Longitude	Latitude
589	4° 59' 45,7221" W	37° 49' 26,8098" N
590	4° 59' 46,2911" W	37° 49' 26,2378" N
591	4° 59' 46,8444" W	37° 49' 25,6270" N
592	4° 59' 47,1557" W	37° 49' 25,1827" N
593	4° 59' 47,6638" W	37° 49' 24,4573" N
594	4° 59' 48,0922" W	37° 49' 23,8457" N
595	4° 59' 48,6851" W	37° 49' 22,9994" N
596	4° 59' 48,9391" W	37° 49' 22,6613" N
597	4° 59' 49,2186" W	37° 49' 22,3361" N
598	4° 59' 49,5795" W	37° 49' 21,9422" N
599	4° 59' 49,8188" W	37° 49' 21,6938" N
600	4° 59' 50,0093" W	37° 49' 21,5126" N
601	4° 59' 50,6797" W	37° 49' 20,8978" N
602	4° 59' 50,8268" W	37° 49' 20,7665" N
603	4° 59' 51,0854" W	37° 49' 20,5520" N
604	4° 59' 52,0185" W	37° 49' 19,8127" N
605	4° 59' 53,0495" W	37° 49' 18,9958" N
606	4° 59' 53,3810" W	37° 49' 18,7332" N
607	4° 59' 53,4844" W	37° 49' 18,6527" N
608	4° 59' 53,8599" W	37° 49' 18,3828" N
609	4° 59' 54,1404" W	37° 49' 18,1934" N
610	4° 59' 54,4904" W	37° 49' 17,9703" N
611	4° 59' 54,8553" W	37° 49' 17,7628" N
612	4° 59' 55,2340" W	37° 49' 17,5714" N
613	4° 59' 55,6253" W	37° 49' 17,3969" N
614	4° 59' 55,9190" W	37° 49' 17,2742" N
615	4° 59' 56,0520" W	37° 49' 17,2210" N
616	4° 59' 56,4218" W	37° 49' 16,9571" N
617	4° 59' 56,8115" W	37° 49' 16,7117" N
618	4° 59' 57,2194" W	37° 49' 16,4859" N
619	4° 59' 57,6441" W	37° 49' 16,2804" N
620	4° 59' 57,9805" W	37° 49' 16,1283" N
621	4° 59' 58,3987" W	37° 49' 15,9526" N
622	4° 59' 58,8296" W	37° 49' 15,7975" N
623	4° 59' 58,8499" W	37° 49' 15,7379" N
624	4° 59' 59,0169" W	37° 49' 15,3481" N
625	4° 59' 59,2148" W	37° 49' 14,9676" N
626	4° 59' 59,4426" W	37° 49' 14,5977" N
627	4° 59' 59,6996" W	37° 49' 14,2401" N
628	4° 59' 59,9846" W	37° 49' 13,8961" N
629	5° 00' 0,2966" W	37° 49' 13,5672" N
630	5° 00' 0,6343" W	37° 49' 13,2546" N
631	5° 00' 0,9962" W	37° 49' 12,9596" N
632	5° 00' 1,3810" W	37° 49' 12,6835" N
633	5° 00' 1,7871" W	37° 49' 12,4272" N
634	5° 00' 2,2129" W	37° 49' 12,1919" N
635	5° 00' 2,6566" W	37° 49' 11,9785" N
636	5° 00' 3,1166" W	37° 49' 11,7879" N
637	5° 00' 3,5908" W	37° 49' 11,6207" N

Idx	Longitude	Latitude
638	5° 00' 4,0774" W	37° 49' 11,4778" N
639	5° 00' 4,5476" W	37° 49' 11,3653" N
640	5° 00' 5,7646" W	37° 49' 11,1056" N
641	5° 00' 6,4231" W	37° 49' 10,8445" N
642	5° 00' 6,6727" W	37° 49' 10,6870" N
643	5° 00' 7,0985" W	37° 49' 10,4517" N
644	5° 00' 7,5422" W	37° 49' 10,2383" N
645	5° 00' 8,0021" W	37° 49' 10,0476" N
646	5° 00' 8,4763" W	37° 49' 9,8805" N
647	5° 00' 8,9630" W	37° 49' 9,7375" N
648	5° 00' 9,4600" W	37° 49' 9,6194" N
649	5° 00' 9,7531" W	37° 49' 9,5655" N
650	5° 00' 10,0976" W	37° 49' 9,4234" N
651	5° 00' 10,4505" W	37° 49' 9,2950" N
652	5° 00' 10,8110" W	37° 49' 9,1804" N
653	5° 00' 11,1780" W	37° 49' 9,0800" N
654	5° 00' 11,2257" W	37° 49' 9,0679" N
655	5° 00' 11,0319" W	37° 49' 8,7362" N
656	5° 00' 10,8440" W	37° 49' 8,3525" N
657	5° 00' 10,6872" W	37° 49' 7,9601" N
658	5° 00' 10,5620" W	37° 49' 7,5606" N
659	5° 00' 10,4691" W	37° 49' 7,1557" N
660	5° 00' 10,4087" W	37° 49' 6,7468" N
661	5° 00' 10,3811" W	37° 49' 6,3358" N
662	5° 00' 10,3864" W	37° 49' 5,9242" N
663	5° 00' 10,4247" W	37° 49' 5,5136" N
664	5° 00' 10,4957" W	37° 49' 5,1059" N
665	5° 00' 10,5991" W	37° 49' 4,7025" N
666	5° 00' 10,6481" W	37° 49' 4,5587" N
667	5° 00' 10,5674" W	37° 49' 4,4568" N
668	5° 00' 10,3198" W	37° 49' 4,0950" N
669	5° 00' 10,1017" W	37° 49' 3,7215" N
670	5° 00' 9,9138" W	37° 49' 3,3378" N
671	5° 00' 9,7569" W	37° 49' 2,9455" N



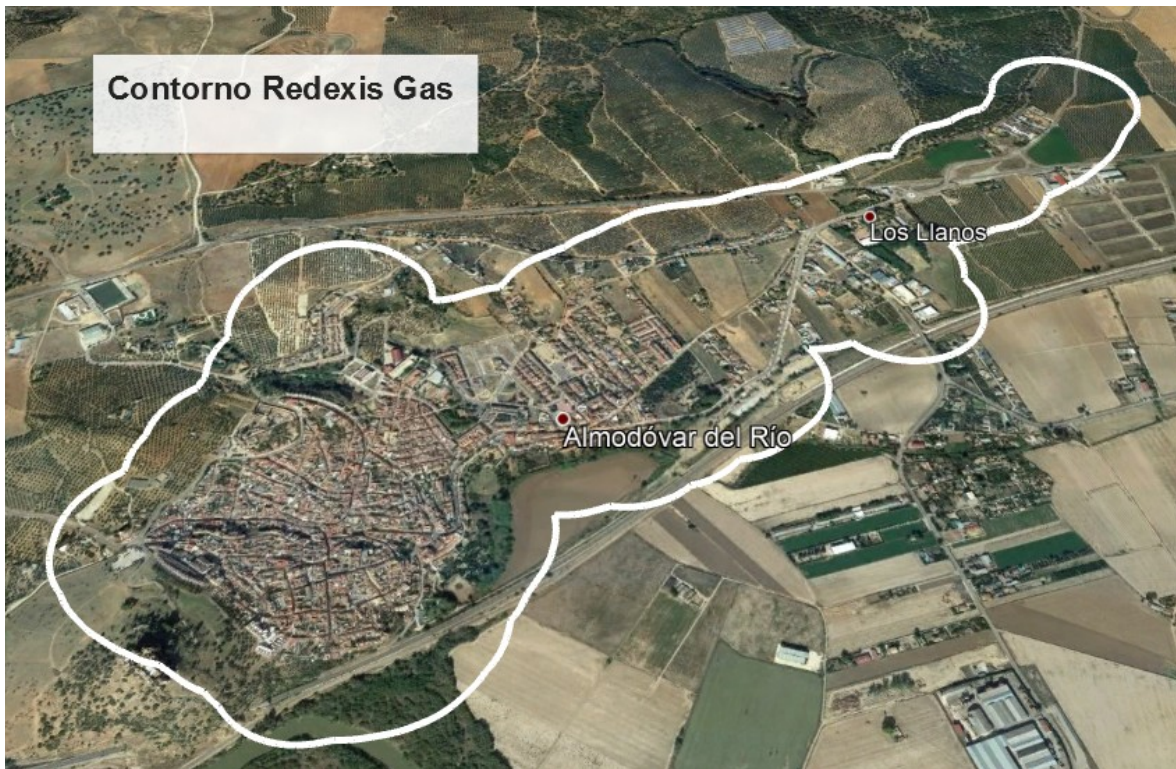

Córdoba, 26 de marzo de 2019.- El Delegado del Gobierno, Antonio Repullo Milla.

### 3. Otras disposiciones

#### CONSEJERÍA DE LA PRESIDENCIA, ADMINISTRACIÓN PÚBLICA E INTERIOR

*Resolución de 26 de marzo de 2019, de la Delegación del Gobierno de la Junta de Andalucía en Córdoba, por la que se resuelve el procedimiento de concurrencia para la distribución de gas canalizado mediante convocatoria pública en el municipio de Posadas (Córdoba). (PP. 164/2020).*

Expte.: RGC 14/013.

#### A N T E C E D E N T E S

Primero. Con fecha 25 de octubre de 2018 se acuerda por la Delegación Territorial de Conocimiento y Empleo en Córdoba, actual Delegación del Gobierno, el inicio del procedimiento de concurrencia para la distribución de gas canalizado mediante convocatoria pública, publicándose al efecto en el Boletín Oficial de La Junta de Andalucía número 212, de 2 de noviembre de 2018.

Segundo. Con fecha 10 de enero de 2019, reunida la Comisión de Valoración prevista en el Decreto 94/2018, de 22 de mayo, por el que se regula el procedimiento de concurrencia de solicitudes de autorización administrativa para la construcción de instalaciones de gases combustibles por canalización y se establecen normas de relación con las autorizaciones de modificaciones de instalaciones, de extensiones de redes y de acometidas gasistas en la Comunidad Autónoma de Andalucía, se procede a la apertura de solicitudes en presencia de las empresas solicitantes. La empresa participante en esta convocatoria ha sido: Redexis Gas, S.A, con NIF A82625021.

Tercero. Con fecha 21 de febrero de 2019, la Comisión de Valoración emite el informe correspondiente de conformidad con lo establecido en el artículo 14.5 del Decreto 94/2018.

Cuarto. Con fecha 5 de marzo de 2019, la Comisión de Valoración realizó el trámite de audiencia previsto en el artículo 14.6 Decreto 94/2018 de 22 de mayo, sin que se presentaran alegaciones al mismo.

#### FUNDAMENTOS DE DERECHO

Único. Esta Delegación es competente para la tramitación y resolución del presente expediente, según lo dispuesto en el Real Decreto 1434/2002, de 27 de diciembre, por el que se regulan las actividades de transporte, distribución, comercialización, suministro y procedimientos de autorización de instalaciones de gas natural; la Ley 34/1998, de 7 de octubre, del Sector de Hidrocarburos; en relación con el Real Decreto 4164/1982, de 29 de diciembre, sobre traspaso de competencias a la Junta de Andalucía en materia de Industria, Energía y Minas, artículo 49 de la Ley Orgánica 2/2007, de 19 de marzo, de Reforma del Estatuto de Autonomía para Andalucía, Decreto del Presidente 2/2019, de 21 de enero, de la Vicepresidencia y sobre reestructuración de Consejerías, modificado por el Decreto del Presidente 6/2019, Decreto 101/2019, de 12 de febrero, por el que se regula la estructura orgánica de la Consejería de Hacienda, Industria y Energía, Decreto 32/2019, de 5 de febrero, por el que se modifica el Decreto 342/2012, de 31 de julio, por el que se regula la organización territorial provincial de la Administración de la Junta de Andalucía, así como lo dispuesto en el Decreto 94/2018, de 22 de mayo, por el que

se regula el procedimiento de concurrencia de solicitudes de autorización administrativa para la construcción de instalaciones de gases combustibles por canalización y se establecen normas de relación con las autorizaciones de modificaciones de instalaciones, de extensiones de redes y de acometidas gasistas en la Comunidad Autónoma de Andalucía

Vistos los preceptos legales citados y demás de general aplicación, así como el informe de la Comisión de Valoración, el Servicio de Industria, Energía y Minas de esta Delegación

### PROPONE

Resolver el procedimiento de Concurrencia reconociendo a favor de la empresa Redexis Gas, S.A, con NIF A82625021, la zona de distribución en el término municipal de Posadas, delimitada por una línea poligonal cerrada cuyas coordenadas geográficas ETRS89, HUSO 30, se incluyen en el Anexo de esta resolución, tras haber conseguido la máxima puntuación en el procedimiento de concurrencia para el conjunto de criterios establecidos en el Anexo I del Decreto 94/2018, que se indican a continuación:

Puntuación obtenida:

Proximidad de instalaciones: 0.

Longitud total de la instalación: 20.

Implantación del proyecto: 8.

Vía de tramitación administrativa: 20.

Solución técnica adoptada: 0.

Instalaciones de alta presión para uso industrial: 5.

Total: 53.

Esta resolución se concede de acuerdo con lo dispuesto en el artículo 15 del Decreto 94/2018, debiendo cumplir las condiciones que en el mismo se establece y las especiales siguientes:

Primera. La solicitud de autorización administrativa solo podrá desviarse del contenido de la solicitud de participación en el procedimiento de concurrencia en aquellos aspectos que determinen una puntuación igual o superior a la otorgada para cada uno de los criterios del Anexo I del Decreto 94/2018.

Segunda. En el plazo de tres meses desde el día siguiente al de la notificación de la resolución del procedimiento de concurrencia, Redexis Gas, S.A. presentará la solicitud de autorización administrativa y de aprobación de proyecto de ejecución, para la construcción de las instalaciones, que se acompañará de la documentación requerida de acuerdo con la normativa aplicable.

Con carácter previo a la presentación de dicha solicitud, la empresa deberá haber constituido una garantía ante el órgano competente para resolver el procedimiento de concurrencia por una cuantía del dos por ciento del presupuesto previsto de las instalaciones.

Tercera. Junto con la solicitud de autorización administrativa y aprobación de proyecto se presentará la planificación correspondiente a la ejecución de la red de distribución.

Cuarta. Redexis Gas, S.A., como empresa distribuidora de gas natural, desarrollará dicha actividad dentro de la zona de distribución autorizada definida en esta resolución, bajo los criterios de continuidad, calidad, desarrollo racional y homogéneo de las



instalaciones, y cumpliendo con los compromisos de expansión de las mismas para atender nuevas demandas de suministro o ampliación de los existentes en dicha zona.

Quinta. En caso de que en el interior de la zona de distribución autorizada existan nuevas acometidas solicitadas, independientemente de la distancia a la que se encuentren de la red de distribución ejecutada, Redexis Gas, S.A. quedará obligada a extender su red de distribución para dar suministro a estas acometidas con la diligencia suficiente para establecer el suministro en el menor tiempo posible, sin que dicha extensión suponga coste alguno para los usuarios solicitantes, asumiéndose la infraestructura íntegramente por la empresa, sin perjuicio de las cantidades que deban ser abonadas por los solicitantes de suministros en aplicación del régimen de acometidas establecido en la legislación vigente.

El desarrollo de la red de distribución en los casos indicados deberá ser integral, debiendo efectuarse el diseño, dimensionado y ejecución de las canalizaciones necesarias para atender tanto el suministro o los suministros solicitados que den origen a la actuación, como el de aquellos otros consumidores potenciales que se encuentren en el mismo área, de forma que las acometidas que deban ser establecidas para atender a cualquier consumidor cuya instalación receptora se encuentre en el área en cuestión, tengan el trazado más corto posible, dándose así cumplimiento a lo establecido en el artículo 27, apartado 2, del Real Decreto 1434/2002, de 27 de diciembre, por el que se regulan las actividades de transporte, distribución, comercialización, suministro y procedimientos de autorización de instalaciones de gas natural, que determina el desarrollo de las acometidas atendiendo a criterios de menor distancia a la red de distribución o de menor coste, y a lo dispuesto en el artículo 74, apartado 1.d) de la Ley 34/1998, de 7 de octubre, del sector de hidrocarburos, por el que se establece que las empresas distribuidoras de gas natural estarán obligadas a ampliar sus instalaciones de distribución y facilitar las conexiones, en el ámbito geográfico de su autorización, en condiciones de igualdad, cuando así sea necesario para atender nuevas demandas de suministro de gas.

Sexta. Si Redexis Gas, S.A incumpliera alguna de las obligaciones establecidas en esta resolución o se comprobase la inexactitud, falsedad u omisión en los datos e informaciones incluidos en la solicitud de autorización administrativa que se presente, esta Delegación podrá revocar motivadamente, por incumplimiento de condiciones, la presente resolución, previa audiencia a Redexis Gas, S.A y procederá a declarar desierto el procedimiento de concurrencia.

Séptima. En el caso de que el incumplimiento de las condiciones establecidas en las autorizaciones administrativas determine la revocación de las mismas, así como en el supuesto de que dichas autorizaciones fueran denegadas, o en el caso de que la caducidad de la autorización administrativa fuera declarada, esta Resolución quedará sin efecto, pudiéndose iniciar, de oficio o a instancia de parte, un nuevo procedimiento de concurrencia en relación con la construcción de instalaciones en la zona afectada.

Octava. La garantía prevista en la condición segunda podrá ser ejecutada, previa audiencia a Redexis Gas, S.A, en caso de que ésta, por causa que le sea directamente imputable, incumpliera los plazos, condiciones y requisitos que se establecen en esta resolución. El procedimiento que, en su caso, tramite la revocación de la resolución de concurrencia, según lo previsto en el artículo 16.5 del Decreto 94/2018 podrá contemplar la ejecución de la garantía.

Propuesto:

El Jefe de Servicio de Industria, Energía y Minas.

Fdo.: Manuel Angel López Rodríguez.

Vista la anterior propuesta de resolución, esta Delegación resuelve elevarla a definitiva.

Notifíquese la presente resolución en la forma prevista en el artículo 42 de la Ley 39/2015, de 1 de octubre, del Procedimiento Administrativo Común, a Redexis Gas, S.A, y publíquese en el Boletín Oficial de La Junta Andalucía. Contra la presente resolución, que no pone fin a la vía administrativa, podrá interponerse recurso de alzada ante el Excmo. Sr. Consejero de Hacienda, Industria y Energía en el plazo de un mes contado a partir del día siguiente a aquel en que tenga lugar la notificación de la presente Resolución, de conformidad con lo establecido en los artículos 121 y 122 de la Ley 39/2015, de 1 de octubre, del Procedimiento Administrativo Común de las Administraciones Públicas y en el artículo 115.1 de la Ley 9/2007, de 22 de octubre, de la Administración de la Junta de Andalucía.

Resuelve:

El Delegado del Gobierno, Fdo.: Antonio Repullo Milla

## ANEXO.- LISTADO DE COORDENADAS GEOGRÁFICAS

Idx	Longitud	Latitud
1	5° 5' 44,781" W	37° 48' 17,851" N
2	5° 5' 44,378" W	37° 48' 17,602" N
3	5° 5' 43,995" W	37° 48' 17,333" N
4	5° 5' 43,834" W	37° 48' 17,046" N
5	5° 5' 43,297" W	37° 48' 16,741" N
6	5° 5' 42,985" W	37° 48' 16,42" N
7	5° 5' 42,898" W	37° 48' 16,084" N
8	5° 5' 42,439" W	37° 48' 15,735" N
9	5° 5' 42,208" W	37° 48' 15,373" N
10	5° 5' 42,002" W	37° 48' 14,993" N
11	5° 5' 41,998" W	37° 48' 14,986" N
12	5° 5' 41,826" W	37° 48' 14,604" N
13	5° 5' 41,884" W	37° 48' 14,215" N
14	5° 5' 41,573" W	37° 48' 13,819" N
15	5° 5' 41,494" W	37° 48' 13,418" N
16	5° 5' 41,447" W	37° 48' 13,014" N
17	5° 5' 41,446" W	37° 48' 12,993" N
18	5° 5' 41,076" W	37° 48' 12,143" N
19	5° 5' 40,926" W	37° 48' 11,762" N
20	5° 5' 40,806" W	37° 48' 11,373" N
21	5° 5' 40,717" W	37° 48' 10,98" N
22	5° 5' 40,659" W	37° 48' 10,582" N
23	5° 5' 40,632" W	37° 48' 10,183" N
24	5° 5' 40,635" W	37° 48' 9,783" N
25	5° 5' 40,671" W	37° 48' 9,384" N
26	5° 5' 40,737" W	37° 48' 8,988" N
27	5° 5' 40,834" W	37° 48' 8,596" N
28	5° 5' 40,961" W	37° 48' 8,209" N
29	5° 5' 41,119" W	37° 48' 7,829" N
30	5° 5' 41,305" W	37° 48' 7,458" N
31	5° 5' 41,521" W	37° 48' 7,096" N
32	5° 5' 41,764" W	37° 48' 6,746" N
33	5° 5' 42,034" W	37° 48' 6,408" N
34	5° 5' 42,33" W	37° 48' 6,084" N
35	5° 5' 42,65" W	37° 48' 5,776" N
36	5° 5' 42,994" W	37° 48' 5,484" N
37	5° 5' 43,36" W	37° 48' 5,209" N
38	5° 5' 43,747" W	37° 48' 4,953" N
39	5° 5' 44,579" W	37° 48' 4,733" N
40	5° 5' 45,452" W	37° 48' 4,524" N
41	5° 5' 46,311" W	37° 48' 4,34" N
42	5° 5' 47,898" W	37° 48' 4,053" N
43	5° 5' 48,774" W	37° 48' 3,925" N
44	5° 5' 49,63" W	37° 48' 3,819" N
45	5° 5' 50,317" W	37° 48' 3,747" N
46	5° 5' 50,424" W	37° 48' 3,424" N
47	5° 5' 50,707" W	37° 48' 2,8" N
48	5° 5' 50,994" W	37° 48' 2,331" N
49	5° 5' 51,394" W	37° 48' 1,816" N
50	5° 5' 51,817" W	37° 48' 1,38" N
51	5° 5' 52,176" W	37° 48' 1,069" N

Idx	Longitud	Latitud
52	5° 5' 52,592" W	37° 48' 0,762" N
53	5° 5' 52,899" W	37° 48' 0,564" N
54	5° 5' 53,078" W	37° 48' 0,458" N
55	5° 5' 53,531" W	37° 48' 0,221" N
56	5° 5' 54,021" W	37° 48' 0,005" N
57	5° 5' 54,659" W	37° 47' 59,781" N
58	5° 5' 55,233" W	37° 47' 59,628" N
59	5° 5' 56,013" W	37° 47' 59,487" N
60	5° 5' 57,155" W	37° 47' 59,408" N
61	5° 5' 57,804" W	37° 47' 59,429" N
62	5° 5' 58,286" W	37° 47' 59,476" N
63	5° 5' 58,543" W	37° 47' 58,953" N
64	5° 5' 58,755" W	37° 47' 58,542" N
65	5° 5' 58,957" W	37° 47' 58,169" N
66	5° 5' 59,204" W	37° 47' 57,729" N
67	5° 5' 59,407" W	37° 47' 57,381" N
68	5° 5' 59,753" W	37° 47' 56,816" N
69	5° 6' 0,026" W	37° 47' 56,391" N
70	5° 6' 0,394" W	37° 47' 55,846" N
71	5° 6' 0,599" W	37° 47' 55,554" N
72	5° 6' 0,917" W	37° 47' 55,115" N
73	5° 6' 0,951" W	37° 47' 55,097" N
74	5° 6' 1,4" W	37° 47' 54,904" N
75	5° 6' 1,864" W	37° 47' 54,733" N
76	5° 6' 2,34" W	37° 47' 54,585" N
77	5° 6' 2,826" W	37° 47' 54,461" N
78	5° 6' 3,322" W	37° 47' 54,362" N
79	5° 6' 3,824" W	37° 47' 54,288" N
80	5° 6' 4,251" W	37° 47' 54,247" N
81	5° 6' 4,322" W	37° 47' 54,229" N
82	5° 6' 4,818" W	37° 47' 54,132" N
83	5° 6' 5,32" W	37° 47' 54,059" N
84	5° 6' 5,828" W	37° 47' 54,012" N
85	5° 6' 6,083" W	37° 47' 54,001" N
86	5° 6' 6,112" W	37° 47' 53,989" N
87	5° 6' 7,202" W	37° 47' 53,554" N
88	5° 6' 7,336" W	37° 47' 53,502" N
89	5° 6' 7,606" W	37° 47' 53,399" N
90	5° 6' 8,82" W	37° 47' 52,916" N
91	5° 6' 9,314" W	37° 47' 52,736" N
92	5° 6' 9,569" W	37° 47' 52,65" N
93	5° 6' 9,643" W	37° 47' 52,626" N
94	5° 6' 10,156" W	37° 47' 52,46" N
95	5° 6' 10,368" W	37° 47' 52,398" N
96	5° 6' 10,484" W	37° 47' 52,361" N
97	5° 6' 10,806" W	37° 47' 52,329" N
98	5° 6' 10,732" W	37° 47' 52,292" N
99	5° 6' 12,586" W	37° 47' 51,816" N
100	5° 6' 13,077" W	37° 47' 51,704" N
101	5° 6' 13,576" W	37° 47' 51,616" N
102	5° 6' 13,705" W	37° 47' 51,6" N

Idx	Longitud	Latitud
103	5° 6' 13,844" W	37° 47' 51,545" N
104	5° 6' 13,846" W	37° 47' 51,544" N
105	5° 6' 14,079" W	37° 47' 51,466" N
106	5° 6' 14,315" W	37° 47' 51,388" N
107	5° 6' 14,317" W	37° 47' 51,387" N
108	5° 6' 14,556" W	37° 47' 51,321" N
109	5° 6' 14,797" W	37° 47' 51,254" N
110	5° 6' 14,8" W	37° 47' 51,253" N
111	5° 6' 15,043" W	37° 47' 51,199" N
112	5° 6' 15,286" W	37° 47' 51,145" N
113	5° 6' 15,98" W	37° 47' 51,007" N
114	5° 6' 16,49" W	37° 47' 50,922" N
115	5° 6' 16,995" W	37° 47' 50,862" N
116	5° 6' 17,504" W	37° 47' 50,828" N
117	5° 6' 18,015" W	37° 47' 50,819" N
118	5° 6' 18,525" W	37° 47' 50,835" N
119	5° 6' 19,034" W	37° 47' 50,877" N
120	5° 6' 19,538" W	37° 47' 50,944" N
121	5° 6' 20,035" W	37° 47' 51,036" N
122	5° 6' 20,525" W	37° 47' 51,152" N
123	5° 6' 21,004" W	37° 47' 51,293" N
124	5° 6' 21,471" W	37° 47' 51,457" N
125	5° 6' 21,924" W	37° 47' 51,645" N
126	5° 6' 22,362" W	37° 47' 51,854" N
127	5° 6' 22,782" W	37° 47' 52,085" N
128	5° 6' 23,403" W	37° 47' 52,204" N
129	5° 6' 23,889" W	37° 47' 52,325" N
130	5° 6' 24,758" W	37° 47' 52,605" N
131	5° 6' 25,855" W	37° 47' 53,095" N
132	5° 6' 26,424" W	37° 47' 53,42" N
133	5° 6' 26,945" W	37° 47' 53,772" N
134	5° 6' 27,423" W	37° 47' 54,149" N
135	5° 6' 27,795" W	37° 47' 54,487" N
136	5° 6' 28,178" W	37° 47' 54,888" N
137	5° 6' 28,454" W	37° 47' 55,22" N
138	5° 6' 28,671" W	37° 47' 55,514" N
139	5° 6' 28,864" W	37° 47' 55,808" N
140	5° 6' 28,925" W	37° 47' 55,909" N
141	5° 6' 29,22" W	37° 47' 55,844" N
142	5° 6' 29,657" W	37° 47' 55,759" N
143	5° 6' 30,146" W	37° 47' 55,679" N
144	5° 6' 30,403" W	37° 47' 55,643" N
145	5° 6' 30,928" W	37° 47' 55,583" N
146	5° 6' 31,408" W	37° 47' 55,542" N
147	5° 6' 32,021" W	37° 47' 55,529" N
148	5° 6' 32,532" W	37° 47' 55,501" N
149	5° 6' 33,17" W	37° 47' 55,512" N
150	5° 6' 33,453" W	37° 47' 55,525" N
151	5° 6' 34,125" W	37° 47' 55,575" N
152	5° 6' 34,575" W	37° 47' 55,624" N
153	5° 6' 35,145" W	37° 47' 55,703" N

Idx	Longitud	Latitud
154	5° 6' 35,772" W	37° 47' 55,815" N
155	5° 6' 36,749" W	37° 47' 56,042" N
156	5° 6' 37,486" W	37° 47' 56,239" N
157	5° 6' 38,173" W	37° 47' 56,494" N
158	5° 6' 38,285" W	37° 47' 56,961" N
159	5° 6' 40,055" W	37° 47' 57,352" N
160	5° 6' 40,531" W	37° 47' 57,626" N
161	5° 6' 41,001" W	37° 47' 57,922" N
162	5° 6' 41,458" W	37° 47' 58,238" N
163	5° 6' 41,817" W	37° 47' 58,508" N
164	5° 6' 42,097" W	37° 47' 58,734" N
165	5° 6' 42,461" W	37° 47' 59,048" N
166	5° 6' 42,715" W	37° 47' 59,284" N
167	5° 6' 42,89" W	37° 47' 59,49" N
168	5° 6' 43,094" W	37° 47' 59,73" N
169	5° 6' 43,385" W	37° 47' 59,983" N
170	5° 6' 43,494" W	37° 47' 59,929" N
171	5° 6' 44,12" W	37° 47' 59,638" N
172	5° 6' 44,543" W	37° 47' 59,459" N
173	5° 6' 45,055" W	37° 47' 59,259" N
174	5° 6' 45,34" W	37° 47' 59,156" N
175	5° 6' 45,804" W	37° 47' 58,999" N
176	5° 6' 46,121" W	37° 47' 58,9" N
177	5° 6' 46,588" W	37° 47' 58,771" N
178	5° 6' 47,555" W	37° 47' 58,527" N
179	5° 6' 48,092" W	37° 47' 58,418" N
180	5° 6' 48,56" W	37° 47' 58,333" N
181	5° 6' 49,077" W	37° 47' 58,26" N
182	5° 6' 49,584" W	37° 47' 58,198" N
183	5° 6' 50,148" W	37° 47' 58,146" N
184	5° 6' 50,928" W	37° 47' 58,1" N
185	5° 6' 51,551" W	37° 47' 58,086" N
186	5° 6' 52,325" W	37° 47' 58,095" N
187	5° 6' 52,889" W	37° 47' 58,122" N
188	5° 6' 53,137" W	37° 47' 58,08" N
189	5° 6' 53,428" W	37° 47' 57,93" N
190	5° 6' 53,829" W	37° 47' 57,752" N
191	5° 6' 54,243" W	37° 47' 57,593" N
192	5° 6' 54,689" W	37° 47' 57,456" N
193	5° 6' 55,104" W	37° 47' 57,34" N
194	5° 6' 55,549" W	37° 47' 57,246" N
195	5° 6' 55,999" W	37° 47' 57,174" N
196	5° 6' 56,455" W	37° 47' 57,125" N
197	5° 6' 56,913" W	37° 47' 57,099" N
198	5° 6' 57,373" W	37° 47' 57,095" N
199	5° 6' 57,723" W	37° 47' 57,11" N
200	5° 6' 58,079" W	37° 47' 57,074" N
201	5° 6' 58,537" W	37° 47' 57,051" N
202	5° 6' 58,997" W	37° 47' 57,05" N
203	5° 6' 59,456" W	37° 47' 57,073" N
204	5° 6' 59,912" W	37° 47' 57,118" N

Idx	Longitud	Latitud
205	5° 7' 0,363" W	37° 47' 57,186" N
206	5° 7' 0,809" W	37° 47' 57,276" N
207	5° 7' 1,246" W	37° 47' 57,388" N
208	5° 7' 1,674" W	37° 47' 57,522" N
209	5° 7' 2,09" W	37° 47' 57,677" N
210	5° 7' 2,493" W	37° 47' 57,852" N
211	5° 7' 2,881" W	37° 47' 58,047" N
212	5° 7' 3,253" W	37° 47' 58,261" N
213	5° 7' 3,608" W	37° 47' 58,493" N
214	5° 7' 3,949" W	37° 47' 58,746" N
215	5° 7' 4,15" W	37° 47' 58,979" N
216	5° 7' 4,401" W	37° 47' 59,407" N
217	5° 7' 4,856" W	37° 47' 59,606" N
218	5° 7' 5,284" W	37° 47' 59,887" N
219	5° 7' 5,738" W	37° 48' 0,127" N
220	5° 7' 6,273" W	37° 48' 0,35" N
221	5° 7' 6,728" W	37° 48' 0,495" N
222	5° 7' 7,298" W	37° 48' 0,752" N
223	5° 7' 7,879" W	37° 48' 1,153" N
224	5° 7' 8,139" W	37° 48' 1,618" N
225	5° 7' 8,407" W	37° 48' 2,156" N
226	5° 7' 8,679" W	37° 48' 2,837" N
227	5° 7' 8,947" W	37° 48' 3,598" N
228	5° 7' 9,11" W	37° 48' 4,236" N
229	5° 7' 9,147" W	37° 48' 4,609" N
230	5° 7' 9,267" W	37° 48' 6,602" N
231	5° 7' 9,269" W	37° 48' 6,638" N
232	5° 7' 9,276" W	37° 48' 6,761" N
233	5° 7' 9,276" W	37° 48' 6,775" N
234	5° 7' 9,276" W	37° 48' 6,778" N
235	5° 7' 9,278" W	37° 48' 6,957" N
236	5° 7' 9,281" W	37° 48' 7,136" N
237	5° 7' 9,281" W	37° 48' 7,139" N
238	5° 7' 9,281" W	37° 48' 7,142" N
239	5° 7' 9,268" W	37° 48' 7,322" N
240	5° 7' 9,257" W	37° 48' 7,5" N
241	5° 7' 9,258" W	37° 48' 7,503" N
242	5° 7' 9,258" W	37° 48' 7,507" N
243	5° 7' 9,23" W	37° 48' 7,686" N
244	5° 7' 9,204" W	37° 48' 7,863" N
245	5° 7' 9,203" W	37° 48' 7,866" N
246	5° 7' 9,203" W	37° 48' 7,869" N
247	5° 7' 9,162" W	37° 48' 8,048" N
248	5° 7' 9,123" W	37° 48' 8,221" N
249	5° 7' 9,122" W	37° 48' 8,225" N
250	5° 7' 9,121" W	37° 48' 8,228" N
251	5° 7' 9,068" W	37° 48' 8,405" N
252	5° 7' 9,013" W	37° 48' 8,576" N
253	5° 7' 9,012" W	37° 48' 8,579" N
254	5° 7' 9,011" W	37° 48' 8,582" N
255	5° 7' 8,942" W	37° 48' 8,756" N

Idx	Longitud	Latitud
256	5° 7' 8,875" W	37° 48' 8,924" N
257	5° 7' 8,874" W	37° 48' 8,927" N
258	5° 7' 8,873" W	37° 48' 8,93" N
259	5° 7' 8,79" W	37° 48' 9,101" N
260	5° 7' 8,711" W	37° 48' 9,284" N
261	5° 7' 8,709" W	37° 48' 9,287" N
262	5° 7' 8,708" W	37° 48' 9,27" N
263	5° 7' 8,611" W	37° 48' 9,437" N
264	5° 7' 8,519" W	37° 48' 9,596" N
265	5° 7' 8,518" W	37° 48' 9,598" N
266	5° 7' 8,516" W	37° 48' 9,602" N
267	5° 7' 8,406" W	37° 48' 9,764" N
268	5° 7' 8,354" W	37° 48' 9,841" N
269	5° 7' 8,185" W	37° 48' 10,116" N
270	5° 7' 7,935" W	37° 48' 10,524" N
271	5° 7' 7,727" W	37° 48' 10,865" N
272	5° 7' 7,551" W	37° 48' 11,168" N
273	5° 7' 7,407" W	37° 48' 11,466" N
274	5° 7' 7,215" W	37° 48' 11,798" N
275	5° 7' 6,847" W	37° 48' 12,423" N
276	5° 7' 6,6" W	37° 48' 12,92" N
277	5° 7' 6,437" W	37° 48' 13,126" N
278	5° 7' 6,142" W	37° 48' 13,358" N
279	5° 7' 5,829" W	37° 48' 13,566" N
280	5° 7' 5,491" W	37° 48' 13,756" N
281	5° 7' 5,213" W	37° 48' 13,889" N
282	5° 7' 4,795" W	37° 48' 14,056" N
283	5° 7' 4,517" W	37° 48' 14,146" N
284	5° 7' 4,51" W	37° 48' 14,456" N
285	5° 7' 4,454" W	37° 48' 14,843" N
286	5° 7' 4,367" W	37° 48' 15,156" N
287	5° 7' 4,179" W	37° 48' 15,595" N
288	5° 7' 4,043" W	37° 48' 15,83" N
289	5° 7' 3,83" W	37° 48' 16,128" N
290	5° 7' 3,464" W	37° 48' 16,523" N
291	5° 7' 3,191" W	37° 48' 16,755" N
292	5° 7' 2,802" W	37° 48' 17,018" N
293	5° 7' 2,502" W	37° 48' 17,196" N
294	5° 7' 2,424" W	37° 48' 17,243" N
295	5° 7' 2,403" W	37° 48' 17,254" N
296	5° 7' 2,382" W	37° 48' 17,267" N
297	5° 7' 2,19" W	37° 48' 17,366" N
298	5° 7' 1,998" W	37° 48' 17,467" N
299	5° 7' 1,976" W	37° 48' 17,477" N
300	5° 7' 1,954" W	37° 48' 17,488" N
301	5° 7' 1,754" W	37° 48' 17,578" N
302	5° 7' 1,555" W	37° 48' 17,669" N
303	5° 7' 1,532" W	37° 48' 17,678" N
304	5° 7' 1,509" W	37° 48' 17,688" N
305	5° 7' 1,303" W	37° 48' 17,767" N
306	5° 7' 1,096" W	37° 48' 17,848" N



Idx	Longitud	Latitud
307	5° 7' 1,073" W	37° 48' 17,858" N
308	5° 7' 1,05" W	37° 48' 17,865" N
309	5° 7' 0,837" W	37° 48' 17,834" N
310	5° 7' 0,625" W	37° 48' 18,004" N
311	5° 7' 0,601" W	37° 48' 18,011" N
312	5° 7' 0,577" W	37° 48' 18,019" N
313	5° 7' 0,359" W	37° 48' 18,077" N
314	5° 7' 0,142" W	37° 48' 18,137" N
315	5° 7' 0,117" W	37° 48' 18,142" N
316	5° 7' 0,093" W	37° 48' 18,149" N
317	5° 6' 59,871" W	37° 48' 18,196" N
318	5° 6' 59,649" W	37° 48' 18,245" N
319	5° 6' 59,624" W	37° 48' 18,249" N
320	5° 6' 59,599" W	37° 48' 18,254" N
321	5° 6' 59,374" W	37° 48' 18,291" N
322	5° 6' 59,149" W	37° 48' 18,328" N
323	5° 6' 59,124" W	37° 48' 18,331" N
324	5° 6' 59,099" W	37° 48' 18,335" N
325	5° 6' 58,871" W	37° 48' 18,36" N
326	5° 6' 58,643" W	37° 48' 18,386" N
327	5° 6' 58,618" W	37° 48' 18,388" N
328	5° 6' 58,592" W	37° 48' 18,391" N
329	5° 6' 58,363" W	37° 48' 18,405" N
330	5° 6' 58,134" W	37° 48' 18,419" N
331	5° 6' 58,108" W	37° 48' 18,42" N
332	5° 6' 58,083" W	37° 48' 18,421" N
333	5° 6' 57,021" W	37° 48' 18,458" N
334	5° 6' 56,581" W	37° 48' 18,464" N
335	5° 6' 56,268" W	37° 48' 18,455" N
336	5° 6' 56,044" W	37° 48' 18,464" N
337	5° 6' 55,995" W	37° 48' 18,466" N
338	5° 6' 55,75" W	37° 48' 18,475" N
339	5° 6' 55,717" W	37° 48' 18,476" N
340	5° 6' 54,999" W	37° 48' 18,5" N
341	5° 6' 54,852" W	37° 48' 18,507" N
342	5° 6' 54,759" W	37° 48' 18,511" N
343	5° 6' 52,746" W	37° 48' 18,594" N
344	5° 6' 52,732" W	37° 48' 18,594" N
345	5° 6' 50,856" W	37° 48' 18,668" N
346	5° 6' 50,345" W	37° 48' 18,676" N
347	5° 6' 50,11" W	37° 48' 18,668" N
348	5° 6' 49,957" W	37° 48' 18,68" N
349	5° 6' 49,446" W	37° 48' 18,694" N
350	5° 6' 49,375" W	37° 48' 18,692" N
351	5° 6' 49,349" W	37° 48' 18,699" N
352	5° 6' 49,245" W	37° 48' 18,718" N
353	5° 6' 49,142" W	37° 48' 18,74" N
354	5° 6' 48,996" W	37° 48' 18,764" N
355	5° 6' 48,851" W	37° 48' 18,791" N
356	5° 6' 48,746" W	37° 48' 18,805" N
357	5° 6' 48,642" W	37° 48' 18,822" N

Idx	Longitud	Latitud
358	5° 6' 48,494" W	37° 48' 18,839" N
359	5° 6' 48,347" W	37° 48' 18,859" N
360	5° 6' 48,241" W	37° 48' 18,868" N
361	5° 6' 48,136" W	37° 48' 18,88" N
362	5° 6' 47,987" W	37° 48' 18,889" N
363	5° 6' 47,839" W	37° 48' 18,901" N
364	5° 6' 47,733" W	37° 48' 18,905" N
365	5° 6' 47,626" W	37° 48' 18,911" N
366	5° 6' 46,409" W	37° 48' 18,957" N
367	5° 6' 45,898" W	37° 48' 18,963" N
368	5° 6' 45,388" W	37° 48' 18,944" N
369	5° 6' 44,88" W	37° 48' 18,9" N
370	5° 6' 44,376" W	37° 48' 18,83" N
371	5° 6' 43,879" W	37° 48' 18,735" N
372	5° 6' 43,391" W	37° 48' 18,616" N
373	5° 6' 42,913" W	37° 48' 18,473" N
374	5° 6' 42,447" W	37° 48' 18,306" N
375	5° 6' 42,391" W	37° 48' 18,282" N
376	5° 6' 42,15" W	37° 48' 18,244" N
377	5° 6' 42,143" W	37° 48' 18,242" N
378	5° 6' 41,708" W	37° 48' 18,272" N
379	5° 6' 41,195" W	37° 48' 18,282" N
380	5° 6' 40,685" W	37° 48' 18,267" N
381	5° 6' 40,176" W	37° 48' 18,226" N
382	5° 6' 39,901" W	37° 48' 18,189" N
383	5° 6' 39,023" W	37° 48' 18,413" N
384	5° 6' 38,899" W	37° 48' 19,447" N
385	5° 6' 38,693" W	37° 48' 20,139" N
386	5° 6' 38,334" W	37° 48' 20,92" N
387	5° 6' 38,028" W	37° 48' 21,413" N
388	5° 6' 37,586" W	37° 48' 21,983" N
389	5° 6' 37,009" W	37° 48' 22,571" N
390	5° 6' 36,179" W	37° 48' 23,222" N
391	5° 6' 35,327" W	37° 48' 23,728" N
392	5° 6' 34,439" W	37° 48' 24,126" N
393	5° 6' 34,023" W	37° 48' 24,275" N
394	5° 6' 33,884" W	37° 48' 24,32" N
395	5° 6' 33,867" W	37° 48' 24,365" N
396	5° 6' 33,688" W	37° 48' 24,745" N
397	5° 6' 33,48" W	37° 48' 25,115" N
398	5° 6' 33,243" W	37° 48' 25,475" N
399	5° 6' 32,978" W	37° 48' 25,821" N
400	5° 6' 32,686" W	37° 48' 26,154" N
401	5° 6' 32,368" W	37° 48' 26,472" N
402	5° 6' 32,026" W	37° 48' 26,773" N
403	5° 6' 31,661" W	37° 48' 27,056" N
404	5° 6' 31,273" W	37° 48' 27,321" N
405	5° 6' 31,114" W	37° 48' 27,417" N
406	5° 6' 31,137" W	37° 48' 27,652" N
407	5° 6' 31,142" W	37° 48' 28,071" N
408	5° 6' 31,126" W	37° 48' 28,637" N

Idx	Longitud	Latitud
409	5° 6' 31,12" W	37° 48' 29,217" N
410	5° 6' 31,099" W	37° 48' 29,626" N
411	5° 6' 31,046" W	37° 48' 30,033" N
412	5° 6' 31,011" W	37° 48' 30,196" N
413	5° 6' 31,059" W	37° 48' 30,601" N
414	5° 6' 31,074" W	37° 48' 31,017" N
415	5° 6' 31,07" W	37° 48' 32,142" N
416	5° 6' 31,052" W	37° 48' 32,55" N
417	5° 6' 31,002" W	37° 48' 32,956" N
418	5° 6' 30,967" W	37° 48' 33,124" N
419	5° 6' 30,979" W	37° 48' 33,194" N
420	5° 6' 31,016" W	37° 48' 33,61" N
421	5° 6' 31,019" W	37° 48' 34,026" N
422	5° 6' 31,018" W	37° 48' 34,056" N
423	5° 6' 30,985" W	37° 48' 34,496" N
424	5° 6' 30,981" W	37° 48' 34,526" N
425	5° 6' 30,909" W	37° 48' 34,964" N
426	5° 6' 30,903" W	37° 48' 34,993" N
427	5° 6' 30,794" W	37° 48' 35,426" N
428	5° 6' 30,786" W	37° 48' 35,455" N
429	5° 6' 30,64" W	37° 48' 35,88" N
430	5° 6' 30,628" W	37° 48' 35,909" N
431	5° 6' 30,446" W	37° 48' 36,326" N
432	5° 6' 30,432" W	37° 48' 36,354" N
433	5° 6' 30,215" W	37° 48' 36,76" N
434	5° 6' 30,199" W	37° 48' 36,787" N
435	5° 6' 29,947" W	37° 48' 37,18" N
436	5° 6' 29,928" W	37° 48' 37,206" N
437	5° 6' 29,643" W	37° 48' 37,584" N
438	5° 6' 29,622" W	37° 48' 37,61" N
439	5° 6' 29,305" W	37° 48' 37,972" N
440	5° 6' 29,282" W	37° 48' 37,996" N
441	5° 6' 28,935" W	37° 48' 38,34" N
442	5° 6' 28,91" W	37° 48' 38,363" N
443	5° 6' 28,533" W	37° 48' 38,687" N
444	5° 6' 28,507" W	37° 48' 38,708" N
445	5° 6' 28,103" W	37° 48' 39,012" N
446	5° 6' 28,075" W	37° 48' 39,032" N
447	5° 6' 27,646" W	37° 48' 39,312" N
448	5° 6' 27,616" W	37° 48' 39,331" N
449	5° 6' 27,164" W	37° 48' 39,587" N
450	5° 6' 27,133" W	37° 48' 39,604" N
451	5° 6' 26,66" W	37° 48' 39,836" N
452	5° 6' 26,627" W	37° 48' 39,851" N
453	5° 6' 26,135" W	37° 48' 40,056" N
454	5° 6' 26,101" W	37° 48' 40,069" N
455	5° 6' 25,593" W	37° 48' 40,248" N
456	5° 6' 25,558" W	37° 48' 40,259" N
457	5° 6' 25,035" W	37° 48' 40,409" N
458	5° 6' 24,999" W	37° 48' 40,419" N
459	5° 6' 24,465" W	37° 48' 40,54" N

Idx	Longitud	Latitud
460	5° 6' 24,428" W	37° 48' 40,548" N
461	5° 6' 23,885" W	37° 48' 40,64" N
462	5° 6' 23,848" W	37° 48' 40,646" N
463	5° 6' 23,331" W	37° 48' 40,706" N
464	5° 6' 22,81" W	37° 48' 40,739" N
465	5° 6' 22,287" W	37° 48' 40,746" N
466	5° 6' 21,585" W	37° 48' 40,737" N
467	5° 6' 20,702" W	37° 48' 40,73" N
468	5° 6' 20,654" W	37° 48' 40,729" N
469	5° 6' 19,69" W	37° 48' 40,717" N
470	5° 6' 18,678" W	37° 48' 40,709" N
471	5° 6' 18,627" W	37° 48' 40,708" N
472	5° 6' 17,648" W	37° 48' 40,695" N
473	5° 6' 16,859" W	37° 48' 40,688" N
474	5° 6' 16,225" W	37° 48' 40,683" N
475	5° 6' 16,193" W	37° 48' 40,682" N
476	5° 6' 15,602" W	37° 48' 40,676" N
477	5° 6' 15,092" W	37° 48' 40,658" N
478	5° 6' 14,584" W	37° 48' 40,614" N
479	5° 6' 14,08" W	37° 48' 40,545" N
480	5° 6' 13,583" W	37° 48' 40,451" N
481	5° 6' 13,094" W	37° 48' 40,333" N
482	5° 6' 12,615" W	37° 48' 40,19" N
483	5° 6' 12,149" W	37° 48' 40,024" N
484	5° 6' 11,697" W	37° 48' 39,835" N
485	5° 6' 11,261" W	37° 48' 39,624" N
486	5° 6' 10,842" W	37° 48' 39,391" N
487	5° 6' 10,443" W	37° 48' 39,138" N
488	5° 6' 10,064" W	37° 48' 38,866" N
489	5° 6' 9,708" W	37° 48' 38,575" N
490	5° 6' 9,375" W	37° 48' 38,267" N
491	5° 6' 9,067" W	37° 48' 37,944" N
492	5° 6' 8,786" W	37° 48' 37,605" N
493	5° 6' 8,532" W	37° 48' 37,253" N
494	5° 6' 8,306" W	37° 48' 36,89" N
495	5° 6' 8,181" W	37° 48' 36,652" N
496	5° 6' 7,994" W	37° 48' 36,528" N
497	5° 6' 7,823" W	37° 48' 36,25" N
498	5° 6' 7,274" W	37° 48' 35,953" N
499	5° 6' 6,95" W	37° 48' 35,64" N
500	5° 6' 6,65" W	37° 48' 35,311" N
501	5° 6' 6,378" W	37° 48' 34,968" N
502	5° 6' 6,133" W	37° 48' 34,613" N
503	5° 6' 5,917" W	37° 48' 34,245" N
504	5° 6' 5,73" W	37° 48' 33,868" N
505	5° 6' 5,639" W	37° 48' 33,644" N
506	5° 6' 5,547" W	37° 48' 33,573" N
507	5° 6' 5,2" W	37° 48' 33,276" N
508	5° 6' 4,877" W	37° 48' 32,961" N
509	5° 6' 4,58" W	37° 48' 32,631" N
510	5° 6' 4,309" W	37° 48' 32,287" N

Idx	Longitud	Latitud
511	5° 6' 4,068" W	37° 48' 31,931" N
512	5° 6' 3,852" W	37° 48' 31,562" N
513	5° 6' 3,668" W	37° 48' 31,184" N
514	5° 6' 3,615" W	37° 48' 31,052" N
515	5° 6' 3,406" W	37° 48' 30,966" N
516	5° 6' 2,979" W	37° 48' 30,768" N
517	5° 6' 2,39" W	37° 48' 30,449" N
518	5° 6' 1,844" W	37° 48' 30,092" N
519	5° 6' 1,539" W	37° 48' 29,863" N
520	5° 6' 1,044" W	37° 48' 29,436" N
521	5° 6' 0,817" W	37° 48' 29,21" N
522	5° 6' 0,565" W	37° 48' 28,933" N
523	5° 6' 0,533" W	37° 48' 28,897" N
524	5° 6' 0,383" W	37° 48' 28,889" N
525	5° 6' 0,066" W	37° 48' 28,893" N
526	5° 5' 59,761" W	37° 48' 28,916" N
527	5° 5' 59,583" W	37° 48' 28,939" N
528	5° 5' 59,56" W	37° 48' 28,934" N
529	5° 5' 59,073" W	37° 48' 28,81" N
530	5° 5' 58,598" W	37° 48' 28,663" N
531	5° 5' 58,134" W	37° 48' 28,491" N
532	5° 5' 57,686" W	37° 48' 28,297" N
533	5° 5' 57,253" W	37° 48' 28,081" N
534	5° 5' 56,839" W	37° 48' 27,844" N
535	5° 5' 56,444" W	37° 48' 27,587" N
536	5° 5' 56,07" W	37° 48' 27,31" N
537	5° 5' 55,719" W	37° 48' 27,016" N
538	5° 5' 55,391" W	37° 48' 26,704" N
539	5° 5' 55,089" W	37° 48' 26,377" N
540	5° 5' 54,814" W	37° 48' 26,036" N
541	5° 5' 54,566" W	37° 48' 25,681" N
542	5° 5' 54,347" W	37° 48' 25,315" N
543	5° 5' 54,157" W	37° 48' 24,938" N
544	5° 5' 53,997" W	37° 48' 24,553" N
545	5° 5' 53,868" W	37° 48' 24,161" N
546	5° 5' 53,771" W	37° 48' 23,763" N
547	5° 5' 53,768" W	37° 48' 23,743" N
548	5° 5' 53,679" W	37° 48' 23,643" N
549	5° 5' 53,408" W	37° 48' 23,288" N
550	5° 5' 53,166" W	37° 48' 22,921" N
551	5° 5' 52,955" W	37° 48' 22,542" N
552	5° 5' 52,774" W	37° 48' 22,153" N
553	5° 5' 52,528" W	37° 48' 21,566" N
554	5° 5' 52,372" W	37° 48' 21,264" N
555	5° 5' 52,211" W	37° 48' 20,888" N
556	5° 5' 52,08" W	37° 48' 20,505" N
557	5° 5' 51,749" W	37° 48' 19,413" N
558	5° 5' 51,718" W	37° 48' 19,309" N
559	5° 5' 51,707" W	37° 48' 19,269" N
560	5° 5' 51,615" W	37° 48' 18,883" N
561	5° 5' 51,583" W	37° 48' 18,89" N

Idx	Longitud	Latitud
562	5° 5' 51,084" W	37° 48' 18,978" N
563	5° 5' 50,58" W	37° 48' 19,041" N
564	5° 5' 50,071" W	37° 48' 19,078" N
565	5° 5' 49,56" W	37° 48' 19,09" N
566	5° 5' 49,049" W	37° 48' 19,077" N
567	5° 5' 48,54" W	37° 48' 19,038" N
568	5° 5' 48,036" W	37° 48' 18,974" N
569	5° 5' 47,537" W	37° 48' 18,884" N
570	5° 5' 47,047" W	37° 48' 18,771" N
571	5° 5' 46,566" W	37° 48' 18,633" N
572	5° 5' 46,098" W	37° 48' 18,471" N
573	5° 5' 45,643" W	37° 48' 18,286" N
574	5° 5' 45,203" W	37° 48' 18,079" N
575	5° 5' 44,781" W	37° 48' 17,851" N



Córdoba, 26 de marzo de 2019.- El Delegado del Gobierno, Antonio Repullo Milla.

### 3. Otras disposiciones

#### CONSEJERÍA DE LA PRESIDENCIA, ADMINISTRACIÓN PÚBLICA E INTERIOR

*Resolución de 26 de marzo de 2019, de la Delegación del Gobierno de la Junta de Andalucía en Córdoba, por la que se resuelve el procedimiento de concurrencia para la distribución de gas canalizado mediante convocatoria pública en el municipio de La Carlota (Córdoba). (PP. 174/2020).*

Expte: RGC 14/011.

#### ANTECEDENTES

Primero. Con fecha 25 de octubre de 2018, se acuerda por la Delegación Territorial de Conocimiento y Empleo en Córdoba, actual Delegación del Gobierno, el inicio del procedimiento de concurrencia para la distribución de gas canalizado mediante convocatoria pública, publicándose al efecto en el Boletín Oficial de La Junta de Andalucía número 212 de 2 de noviembre de 2018.

Segundo. Con fecha 10 de enero de 2019, reunida la Comisión de Valoración prevista en el Decreto 94/2018, de 22 de mayo, por el que se regula el procedimiento de concurrencia de solicitudes de autorización administrativa para la construcción de instalaciones de gases combustibles por canalización y se establecen normas de relación con las autorizaciones de modificaciones de instalaciones, de extensiones de redes y de acometidas gasistas en la Comunidad Autónoma de Andalucía, se procede a la apertura de solicitudes en presencia de las empresas solicitantes. Las empresas participantes en esta convocatoria han sido: Redexis Gas, S.A y D.C Gas Extremadura, S.A.

Tercero. Con fecha 21 de febrero de 2019, la Comisión de Valoración emite el informe correspondiente de conformidad con lo establecido en el artículo 14.5 del Decreto 94/2018.

Cuarto. Con fecha 5 de marzo de 2019, la Comisión de Valoración realizó el trámite de audiencia previsto en el artículo 14.6 Decreto 94/2018 de 22 de mayo, sin que se presentaran alegaciones al mismo.

#### FUNDAMENTOS DE DERECHO

Único. Esta Delegación es competente para la tramitación y resolución del presente expediente, según lo dispuesto en el Real Decreto 1434/2002, de 27 de diciembre, por el que se regulan las actividades de transporte, distribución, comercialización, suministro y procedimientos de autorización de instalaciones de gas natural; la Ley 34/1998, de 7 de octubre, del Sector de Hidrocarburos; en relación con el Real Decreto 4164/1982, de 29 de diciembre, sobre traspaso de competencias a la Junta de Andalucía en materia de Industria, Energía y Minas, artículo 49 de la Ley Orgánica 2/2007, de 19 de marzo, de Reforma del Estatuto de Autonomía para Andalucía, Decreto del Presidente 2/2019, de 21 de enero, de la Vicepresidencia y sobre reestructuración de Consejerías, modificado por el Decreto del Presidente 6/2019, Decreto 101/2019, de 12 de febrero, por el que se regula la estructura orgánica de la Consejería de Hacienda, Industria y Energía, Decreto 32/2019, de 5 de febrero, por el que se modifica el Decreto 342/2012, de 31 de julio, por el que se regula la organización territorial provincial de la Administración de la Junta



de Andalucía, así como lo dispuesto en el Decreto 94/2018, de 22 de mayo, por el que se regula el procedimiento de concurrencia de solicitudes de autorización administrativa para la construcción de instalaciones de gases combustibles por canalización y se establecen normas de relación con las autorizaciones de modificaciones de instalaciones, de extensiones de redes y de acometidas gasistas en la Comunidad Autónoma de Andalucía.

Vistos los preceptos legales citados y demás de general aplicación, así como el informe de la Comisión de Valoración, el Servicio de Industria, Energía y Minas de esta Delegación,

### PROPONE

Resolver el procedimiento de Concurrencia reconociendo a favor de la empresa Redexis Gas, S.A., la zona de distribución en el término municipal de La Carlota, delimitada por una línea poligonal cerrada cuyas coordenadas geográficas ETRS89, HUSO 30, se incluyen en el anexo de esta resolución, tras haber conseguido la máxima puntuación en el procedimiento de concurrencia para el conjunto de criterios establecidos en el Anexo I del Decreto 94/2018, que se indican a continuación:

Puntuación obtenida:

Proximidad de instalaciones	0
Longitud total de la instalación	20
Implantación del proyecto	8
Vía de tramitación administrativa	20
Solución técnica adoptada	0
Instalaciones de alta presión para uso industrial	5
Total	53

Esta Resolución se concede de acuerdo con lo dispuesto en el artículo 15 del Decreto 94/2018, debiendo cumplir las condiciones que en el mismo se establece y las especiales siguientes:

Primera. La solicitud de autorización administrativa solo podrá desviarse del contenido de la solicitud de participación en el procedimiento de concurrencia en aquellos aspectos que determinen una puntuación igual o superior a la otorgada para cada uno de los criterios del Anexo I del Decreto 94/2018.

Segunda. En el plazo de tres meses desde el día siguiente al de la notificación de la resolución del procedimiento de concurrencia, Redexis Gas, S.A. presentará la solicitud de autorización administrativa y de aprobación de proyecto de ejecución, para la construcción de las instalaciones, que se acompañará de la documentación requerida de acuerdo con la normativa aplicable.

Con carácter previo a la presentación de dicha solicitud, la empresa deberá haber constituido una garantía ante el órgano competente para resolver el procedimiento de concurrencia por una cuantía del dos por ciento del presupuesto previsto de las instalaciones.

Tercera. Junto con la solicitud de autorización administrativa y aprobación de proyecto se presentará la planificación correspondiente a la ejecución de la red de distribución.

Cuarta. Redexis Gas, S.A., como empresa distribuidora de gas natural, desarrollará dicha actividad dentro de la zona de distribución autorizada definida en esta resolución, bajo los criterios de continuidad, calidad, desarrollo racional y homogéneo de las instalaciones, y cumpliendo con los compromisos de expansión de las mismas para atender nuevas demandas de suministro o ampliación de los existentes en dicha zona.

Quinta. En caso de que en el interior de la zona de distribución autorizada existan nuevas acometidas solicitadas, independientemente de la distancia a la que se encuentren de la red de distribución ejecutada, Redexis Gas, S.A., quedará obligada a extender su red de distribución para dar suministro a estas acometidas con la diligencia suficiente para establecer el suministro en el menor tiempo posible, sin que dicha extensión suponga coste alguno para los usuarios solicitantes, asumiéndose la infraestructura íntegramente por la empresa, sin perjuicio de las cantidades que deban ser abonadas por los solicitantes de suministros en aplicación del régimen de acometidas establecido en la legislación vigente.

El desarrollo de la red de distribución en los casos indicados deberá ser integral, debiendo efectuarse el diseño, dimensionado y ejecución de las canalizaciones necesarias para atender tanto el suministro o los suministros solicitados que den origen a la actuación, como el de aquellos otros consumidores potenciales que se encuentren en el mismo área, de forma que las acometidas que deban ser establecidas para atender a cualquier consumidor cuya instalación receptora se encuentre en el área en cuestión, tengan el trazado más corto posible, dándose así cumplimiento a lo establecido en el artículo 27, apartado 2, del Real Decreto 1434/2002, de 27 de diciembre, por el que se regulan las actividades de transporte, distribución, comercialización, suministro y procedimientos de autorización de instalaciones de gas natural, que determina el desarrollo de las acometidas atendiendo a criterios de menor distancia a la red de distribución o de menor coste, y a lo dispuesto en el artículo 74, apartado 1.d) de la Ley 34/1998, de 7 de octubre, del sector de hidrocarburos, por el que se establece que las empresas distribuidoras de gas natural estarán obligadas a ampliar sus instalaciones de distribución y facilitar las conexiones, en el ámbito geográfico de su autorización, en condiciones de igualdad, cuando así sea necesario para atender nuevas demandas de suministro de gas.

Sexta. Si Redexis Gas, S.A. incumpliera alguna de las obligaciones establecidas en la presente resolución o se comprobase la inexactitud, falsedad u omisión en los datos e informaciones incluidos en la solicitud de autorización administrativa presentada, el órgano competente para resolver el procedimiento podrá revocar motivadamente, por incumplimiento de condiciones, la resolución del procedimiento de concurrencia, previa audiencia a la empresa a cuyo favor se hubiese resuelto y del resto de las empresas cuyas solicitudes fueron admitidas a trámite, y adoptará nueva resolución a favor de la empresa cuya solicitud y proyecto hubiesen obtenido la puntuación inmediatamente inferior a la de la solicitud afectada por la revocación, con el contenido mínimo previsto en el artículo 15.2 del Decreto 94/2018.

Séptima. En el caso de que el incumplimiento de las condiciones establecidas en las autorizaciones administrativas determine la revocación de las mismas, así como en el supuesto de que dichas autorizaciones fueran denegadas, o en el caso de que la caducidad de la autorización administrativa fuera declarada, esta resolución quedará sin efecto, pudiéndose iniciar, de oficio o a instancia de parte, un nuevo procedimiento de concurrencia en relación con la construcción de instalaciones en la zona afectada.

Octava. La garantía prevista en la condición segunda podrá ser ejecutada, previa audiencia a Redexis Gas, S.A., en caso de que ésta, por causa que le sea directamente imputable, incumpliera los plazos, condiciones y requisitos que se establecen en esta

resolución. El procedimiento que, en su caso, tramite la revocación de la resolución de concurrencia, según lo previsto en el artículo 16.5 del Decreto 94/2018 podrá contemplar la ejecución de la garantía.

Propuesto:

El Jefe de Servicio de Industria, Energía y Minas.

Fdo.: Manuel Angel López Rodríguez.

Vista la anterior Propuesta de resolución, esta Delegación resuelve elevarla a definitiva:

Notifíquese la presente resolución, en la forma prevista en el artículo 42 de la Ley 39/2015, de 1 de octubre, del Procedimiento Administrativo Común, a Redexis Gas, S.A., y publíquese en el Boletín Oficial de La Junta Andalucía. Contra la presente resolución, que no pone fin a la vía administrativa, podrá interponerse recurso de alzada ante el Excmo. Sr. Consejero de Hacienda, Industria y Energía en el plazo de UN MES contado a partir del día siguiente a aquel en que tenga lugar la notificación de la presente Resolución, de conformidad con lo establecido en los artículos 121 y 122 de la Ley 39/2015, de 1 de octubre, del Procedimiento Administrativo Común de las Administraciones Públicas y en el artículo 115.1 de la Ley 9/2007, de 22 de octubre, de la Administración de la Junta de Andalucía.

Resuelve:

El Delegado Del Gobierno

Fdo.: Antonio Repullo Milla.

## ANEXO.- LISTADO DE COORDENADAS GEOGRÁFICAS

Idx	Longitude	Latitude
1	4° 55' 24,2489" W	37° 40' 43,4547" N
2	4° 55' 24,0288" W	37° 40' 43,1368" N
3	4° 55' 23,8332" W	37° 40' 42,8090" N
4	4° 55' 23,6630" W	37° 40' 42,4723" N
5	4° 55' 23,5186" W	37° 40' 42,1281" N
6	4° 55' 23,0197" W	37° 40' 42,0258" N
7	4° 55' 22,5269" W	37° 40' 41,8992" N
8	4° 55' 22,0451" W	37° 40' 41,7479" N
9	4° 55' 21,5764" W	37° 40' 41,5727" N
10	4° 55' 21,1227" W	37° 40' 41,3743" N
11	4° 55' 20,6856" W	37° 40' 41,1533" N
12	4° 55' 20,2671" W	37° 40' 40,9108" N
13	4° 55' 19,8688" W	37° 40' 40,6476" N
14	4° 55' 19,4923" W	37° 40' 40,3650" N
15	4° 55' 19,1391" W	37° 40' 40,0639" N
16	4° 55' 18,8107" W	37° 40' 39,7456" N
17	4° 55' 18,5083" W	37° 40' 39,4113" N
18	4° 55' 18,2332" W	37° 40' 39,0625" N
19	4° 55' 17,9865" W	37° 40' 38,7006" N
20	4° 55' 17,7691" W	37° 40' 38,3269" N
21	4° 55' 17,5820" W	37° 40' 37,9431" N
22	4° 55' 17,4259" W	37° 40' 37,5505" N
23	4° 55' 17,3015" W	37° 40' 37,1509" N
24	4° 55' 17,2092" W	37° 40' 36,7459" N
25	4° 55' 17,1494" W	37° 40' 36,3370" N
26	4° 55' 17,1224" W	37° 40' 35,9259" N
27	4° 55' 17,1282" W	37° 40' 35,5142" N
28	4° 55' 17,1668" W	37° 40' 35,1037" N
29	4° 55' 17,2382" W	37° 40' 34,6960" N
30	4° 55' 17,3419" W	37° 40' 34,2927" N
31	4° 55' 17,4776" W	37° 40' 33,8954" N
32	4° 55' 17,6447" W	37° 40' 33,5057" N
33	4° 55' 17,8426" W	37° 40' 33,1253" N
34	4° 55' 18,0704" W	37° 40' 32,7556" N
35	4° 55' 18,3273" W	37° 40' 32,3982" N
36	4° 55' 18,6122" W	37° 40' 32,0544" N
37	4° 55' 18,9240" W	37° 40' 31,7256" N
38	4° 55' 19,2613" W	37° 40' 31,4133" N
39	4° 55' 19,6229" W	37° 40' 31,1185" N
40	4° 55' 20,0073" W	37° 40' 30,8426" N
41	4° 55' 20,1443" W	37° 40' 30,7524" N
42	4° 55' 21,7041" W	37° 40' 29,7479" N
43	4° 55' 21,7839" W	37° 40' 29,6184" N
44	4° 55' 22,0407" W	37° 40' 29,2610" N
45	4° 55' 22,3256" W	37° 40' 28,9172" N
46	4° 55' 22,6373" W	37° 40' 28,5884" N
47	4° 55' 22,9747" W	37° 40' 28,2761" N
48	4° 55' 23,3363" W	37° 40' 27,9813" N
49	4° 55' 23,7206" W	37° 40' 27,7054" N

Idx	Longitude	Latitude
50	4° 55' 24,1263" W	37° 40' 27,4495" N
51	4° 55' 24,5515" W	37° 40' 27,2144" N
52	4° 55' 24,9946" W	37° 40' 27,0013" N
53	4° 55' 25,4538" W	37° 40' 26,8110" N
54	4° 55' 25,9273" W	37° 40' 26,6442" N
55	4° 55' 26,4132" W	37° 40' 26,5016" N
56	4° 55' 26,9094" W	37° 40' 26,3838" N
57	4° 55' 27,4141" W	37° 40' 26,2912" N
58	4° 55' 27,8085" W	37° 40' 26,2396" N
59	4° 55' 28,4241" W	37° 40' 25,8218" N
60	4° 55' 29,1340" W	37° 40' 25,3218" N
61	4° 55' 30,1363" W	37° 40' 24,5835" N
62	4° 55' 30,4085" W	37° 40' 24,3918" N
63	4° 55' 30,5767" W	37° 40' 24,2856" N
64	4° 55' 31,4672" W	37° 40' 23,5305" N
65	4° 55' 32,7876" W	37° 40' 22,2284" N
66	4° 55' 33,1207" W	37° 40' 21,9202" N
67	4° 55' 33,4823" W	37° 40' 21,6255" N
68	4° 55' 33,8666" W	37° 40' 21,3496" N
69	4° 55' 34,2722" W	37° 40' 21,0936" N
70	4° 55' 34,6974" W	37° 40' 20,8586" N
71	4° 55' 35,1405" W	37° 40' 20,6455" N
72	4° 55' 35,5997" W	37° 40' 20,4551" N
73	4° 55' 36,0732" W	37° 40' 20,2883" N
74	4° 55' 36,5590" W	37° 40' 20,1457" N
75	4° 55' 37,0553" W	37° 40' 20,0279" N
76	4° 55' 37,5599" W	37° 40' 19,9353" N
77	4° 55' 37,6491" W	37° 40' 19,9236" N
78	4° 55' 37,6641" W	37° 40' 19,8959" N
79	4° 55' 37,7177" W	37° 40' 19,7993" N
80	4° 55' 37,9455" W	37° 40' 19,4296" N
81	4° 55' 38,2024" W	37° 40' 19,0721" N
82	4° 55' 38,4872" W	37° 40' 18,7283" N
83	4° 55' 38,5811" W	37° 40' 18,6293" N
84	4° 55' 38,6738" W	37° 40' 18,2686" N
85	4° 55' 38,8095" W	37° 40' 17,8713" N
86	4° 55' 38,9766" W	37° 40' 17,4817" N
87	4° 55' 39,1744" W	37° 40' 17,1012" N
88	4° 55' 39,4022" W	37° 40' 16,7315" N
89	4° 55' 39,6590" W	37° 40' 16,3741" N
90	4° 55' 39,9439" W	37° 40' 16,0303" N
91	4° 55' 40,2556" W	37° 40' 15,7015" N
92	4° 55' 40,5929" W	37° 40' 15,3891" N
93	4° 55' 40,9544" W	37° 40' 15,0944" N
94	4° 55' 41,3388" W	37° 40' 14,8185" N
95	4° 55' 41,4208" W	37° 40' 14,7667" N
96	4° 55' 41,5700" W	37° 40' 14,4798" N
97	4° 55' 41,7978" W	37° 40' 14,1101" N
98	4° 55' 42,0546" W	37° 40' 13,7526" N

Idx	Longitude	Latitude
99	4° 55' 42,3395" W	37° 40' 13,4088" N
100	4° 55' 42,6512" W	37° 40' 13,0801" N
101	4° 55' 42,7426" W	37° 40' 12,9913" N
102	4° 55' 43,6802" W	37° 40' 12,0980" N
103	4° 55' 43,9260" W	37° 40' 11,8743" N
104	4° 55' 43,9735" W	37° 40' 11,8356" N
105	4° 55' 44,1200" W	37° 40' 11,6588" N
106	4° 55' 44,3185" W	37° 40' 11,4473" N
107	4° 55' 44,4308" W	37° 40' 11,3295" N
108	4° 55' 46,1319" W	37° 40' 9,5669" N
109	4° 55' 46,2990" W	37° 40' 9,3028" N
110	4° 55' 46,2721" W	37° 40' 9,2352" N
111	4° 55' 46,1476" W	37° 40' 8,8356" N
112	4° 55' 46,0553" W	37° 40' 8,4305" N
113	4° 55' 45,9955" W	37° 40' 8,0216" N
114	4° 55' 45,9820" W	37° 40' 7,8410" N
115	4° 55' 45,9658" W	37° 40' 7,6106" N
116	4° 55' 45,7553" W	37° 40' 4,6712" N
117	4° 55' 45,7496" W	37° 40' 4,5987" N
118	4° 55' 45,7349" W	37° 40' 4,3215" N
119	4° 55' 45,7407" W	37° 40' 3,9099" N
120	4° 55' 45,7793" W	37° 40' 3,4994" N
121	4° 55' 45,8506" W	37° 40' 3,0916" N
122	4° 55' 45,9542" W	37° 40' 2,6883" N
123	4° 55' 46,0490" W	37° 40' 2,4107" N
124	4° 55' 45,9252" W	37° 40' 2,1566" N
125	4° 55' 45,8185" W	37° 40' 1,8976" N
126	4° 55' 45,7290" W	37° 40' 1,6345" N
127	4° 55' 45,4175" W	37° 40' 1,4770" N
128	4° 55' 44,9990" W	37° 40' 1,2345" N
129	4° 55' 44,6007" W	37° 40' 0,9714" N
130	4° 55' 44,2243" W	37° 40' 0,6887" N
131	4° 55' 44,0766" W	37° 40' 0,5674" N
132	4° 55' 39,5471" W	37° 39' 56,7497" N
133	4° 55' 39,3416" W	37° 39' 56,5700" N
134	4° 55' 39,0132" W	37° 39' 56,2517" N
135	4° 55' 38,7108" W	37° 39' 55,9175" N
136	4° 55' 38,4357" W	37° 39' 55,5687" N
137	4° 55' 38,3767" W	37° 39' 55,4821" N
138	4° 55' 38,0739" W	37° 39' 55,2547" N
139	4° 55' 37,7207" W	37° 39' 54,9536" N
140	4° 55' 37,3923" W	37° 39' 54,6353" N
141	4° 55' 37,0900" W	37° 39' 54,3011" N
142	4° 55' 36,8149" W	37° 39' 53,9523" N
143	4° 55' 36,5682" W	37° 39' 53,5904" N
144	4° 55' 36,4443" W	37° 39' 53,3731" N
145	4° 55' 35,9535" W	37° 39' 53,2458" N
146	4° 55' 35,4719" W	37° 39' 53,0946" N
147	4° 55' 35,0033" W	37° 39' 52,9194" N

Idx	Longitude	Latitude
148	4° 55' 34,5496" W	37° 39' 52,7209" N
149	4° 55' 34,1126" W	37° 39' 52,5000" N
150	4° 55' 33,6942" W	37° 39' 52,2575" N
151	4° 55' 33,2959" W	37° 39' 51,9943" N
152	4° 55' 33,1672" W	37° 39' 51,9017" N
153	4° 55' 30,2321" W	37° 39' 49,7434" N
154	4° 55' 29,9844" W	37° 39' 49,5533" N
155	4° 55' 29,6313" W	37° 39' 49,2522" N
156	4° 55' 29,3029" W	37° 39' 48,9339" N
157	4° 55' 29,0006" W	37° 39' 48,5997" N
158	4° 55' 28,7255" W	37° 39' 48,2510" N
159	4° 55' 28,4788" W	37° 39' 47,8890" N
160	4° 55' 28,2615" W	37° 39' 47,5153" N
161	4° 55' 28,0744" W	37° 39' 47,1315" N
162	4° 55' 27,9184" W	37° 39' 46,7390" N
163	4° 55' 27,7939" W	37° 39' 46,3394" N
164	4° 55' 27,7016" W	37° 39' 45,9343" N
165	4° 55' 27,6419" W	37° 39' 45,5254" N
166	4° 55' 27,6148" W	37° 39' 45,1143" N
167	4° 55' 27,6206" W	37° 39' 44,7026" N
168	4° 55' 27,6592" W	37° 39' 44,2921" N
169	4° 55' 27,7305" W	37° 39' 43,8844" N
170	4° 55' 27,8342" W	37° 39' 43,4811" N
171	4° 55' 27,9699" W	37° 39' 43,0838" N
172	4° 55' 28,1370" W	37° 39' 42,6941" N
173	4° 55' 28,3348" W	37° 39' 42,3137" N
174	4° 55' 28,5626" W	37° 39' 41,9440" N
175	4° 55' 28,8194" W	37° 39' 41,5866" N
176	4° 55' 29,1042" W	37° 39' 41,2428" N
177	4° 55' 29,4159" W	37° 39' 40,9140" N
178	4° 55' 29,7532" W	37° 39' 40,6016" N
179	4° 55' 30,1147" W	37° 39' 40,3069" N
180	4° 55' 30,1349" W	37° 39' 40,2924" N
181	4° 55' 29,7774" W	37° 39' 40,0204" N
182	4° 55' 29,6303" W	37° 39' 39,9057" N
183	4° 55' 29,5632" W	37° 39' 39,8514" N
184	4° 55' 22,5562" W	37° 39' 34,1112" N
185	4° 55' 22,3629" W	37° 39' 33,9835" N
186	4° 55' 21,9865" W	37° 39' 33,7008" N
187	4° 55' 21,6334" W	37° 39' 33,3997" N
188	4° 55' 21,3051" W	37° 39' 33,0814" N
189	4° 55' 21,0028" W	37° 39' 32,7472" N
190	4° 55' 20,7277" W	37° 39' 32,3984" N
191	4° 55' 20,5431" W	37° 39' 32,1275" N
192	4° 55' 20,5181" W	37° 39' 32,1110" N
193	4° 55' 20,1417" W	37° 39' 31,8283" N
194	4° 55' 19,7886" W	37° 39' 31,5272" N
195	4° 55' 19,4602" W	37° 39' 31,2089" N
196	4° 55' 19,1579" W	37° 39' 30,8746" N



Idx	Longitude	Latitude
197	4° 55' 18,8829" W	37° 39' 30,5259" N
198	4° 55' 18,6362" W	37° 39' 30,1639" N
199	4° 55' 18,4190" W	37° 39' 29,7902" N
200	4° 55' 18,2319" W	37° 39' 29,4064" N
201	4° 55' 18,0759" W	37° 39' 29,0138" N
202	4° 55' 17,9515" W	37° 39' 28,6142" N
203	4° 55' 17,8592" W	37° 39' 28,2092" N
204	4° 55' 17,7994" W	37° 39' 27,8003" N
205	4° 55' 17,7724" W	37° 39' 27,3892" N
206	4° 55' 17,7782" W	37° 39' 26,9775" N
207	4° 55' 17,8169" W	37° 39' 26,5670" N
208	4° 55' 17,8882" W	37° 39' 26,1593" N
209	4° 55' 17,9919" W	37° 39' 25,7559" N
210	4° 55' 18,1276" W	37° 39' 25,3587" N
211	4° 55' 18,2946" W	37° 39' 24,9690" N
212	4° 55' 18,4925" W	37° 39' 24,5886" N
213	4° 55' 18,7203" W	37° 39' 24,2189" N
214	4° 55' 18,9771" W	37° 39' 23,8614" N
215	4° 55' 19,2619" W	37° 39' 23,5177" N
216	4° 55' 19,5736" W	37° 39' 23,1889" N
217	4° 55' 19,9108" W	37° 39' 22,8766" N
218	4° 55' 20,2723" W	37° 39' 22,5818" N
219	4° 55' 20,5032" W	37° 39' 22,4161" N
220	4° 55' 20,7272" W	37° 39' 22,1097" N
221	4° 55' 20,9726" W	37° 39' 21,8139" N
222	4° 55' 21,2388" W	37° 39' 21,5297" N
223	4° 55' 21,5247" W	37° 39' 21,2579" N
224	4° 55' 21,7448" W	37° 39' 20,9445" N
225	4° 55' 21,9876" W	37° 39' 20,6420" N
226	4° 55' 22,2525" W	37° 39' 20,3514" N
227	4° 55' 23,7416" W	37° 39' 18,8042" N
228	4° 55' 24,0173" W	37° 39' 18,5334" N
229	4° 55' 24,3104" W	37° 39' 18,2743" N
230	4° 55' 24,6200" W	37° 39' 18,0278" N
231	4° 55' 24,9454" W	37° 39' 17,7944" N
232	4° 55' 25,0412" W	37° 39' 17,7014" N
233	4° 55' 25,4027" W	37° 39' 17,4066" N
234	4° 55' 25,7870" W	37° 39' 17,1307" N
235	4° 55' 26,1925" W	37° 39' 16,8748" N
236	4° 55' 26,6176" W	37° 39' 16,6398" N
237	4° 55' 27,0606" W	37° 39' 16,4266" N
238	4° 55' 27,5197" W	37° 39' 16,2363" N
239	4° 55' 27,9931" W	37° 39' 16,0695" N
240	4° 55' 28,4788" W	37° 39' 15,9269" N
241	4° 55' 28,9749" W	37° 39' 15,8091" N
242	4° 55' 29,4795" W	37° 39' 15,7165" N
243	4° 55' 29,9903" W	37° 39' 15,6496" N
244	4° 55' 30,5055" W	37° 39' 15,6086" N
245	4° 55' 31,0230" W	37° 39' 15,5936" N

Idx	Longitude	Latitude
246	4° 55' 31,5406" W	37° 39' 15,6047" N
247	4° 55' 32,0562" W	37° 39' 15,6419" N
248	4° 55' 32,5679" W	37° 39' 15,7051" N
249	4° 55' 33,0760" W	37° 39' 15,7978" N
250	4° 55' 33,2794" W	37° 39' 15,7184" N
251	4° 55' 33,7528" W	37° 39' 15,5516" N
252	4° 55' 34,2385" W	37° 39' 15,4090" N
253	4° 55' 34,7346" W	37° 39' 15,2912" N
254	4° 55' 35,2391" W	37° 39' 15,1986" N
255	4° 55' 35,7500" W	37° 39' 15,1317" N
256	4° 55' 36,2652" W	37° 39' 15,0906" N
257	4° 55' 36,7826" W	37° 39' 15,0756" N
258	4° 55' 37,3002" W	37° 39' 15,0868" N
259	4° 55' 37,8159" W	37° 39' 15,1240" N
260	4° 55' 38,3275" W	37° 39' 15,1871" N
261	4° 55' 38,8331" W	37° 39' 15,2759" N
262	4° 55' 39,3306" W	37° 39' 15,3900" N
263	4° 55' 39,8179" W	37° 39' 15,5290" N
264	4° 55' 40,2933" W	37° 39' 15,6923" N
265	4° 55' 40,7546" W	37° 39' 15,8792" N
266	4° 55' 41,2001" W	37° 39' 16,0890" N
267	4° 55' 41,6279" W	37° 39' 16,3208" N
268	4° 55' 42,0364" W	37° 39' 16,5738" N
269	4° 55' 42,4239" W	37° 39' 16,8468" N
270	4° 55' 42,7889" W	37° 39' 17,1389" N
271	4° 55' 43,1298" W	37° 39' 17,4487" N
272	4° 55' 43,4453" W	37° 39' 17,7751" N
273	4° 55' 43,6081" W	37° 39' 17,9619" N
274	4° 55' 44,8077" W	37° 39' 19,3911" N
275	4° 55' 44,9337" W	37° 39' 19,5459" N
276	4° 55' 45,1947" W	37° 39' 19,9015" N
277	4° 55' 45,4268" W	37° 39' 20,2694" N
278	4° 55' 45,6291" W	37° 39' 20,6484" N
279	4° 55' 45,8007" W	37° 39' 21,0368" N
280	4° 55' 45,9411" W	37° 39' 21,4330" N
281	4° 55' 46,0495" W	37° 39' 21,8355" N
282	4° 55' 46,1256" W	37° 39' 22,2427" N
283	4° 55' 46,1691" W	37° 39' 22,6529" N
284	4° 55' 46,1797" W	37° 39' 23,0645" N
285	4° 55' 46,1575" W	37° 39' 23,4758" N
286	4° 55' 46,1026" W	37° 39' 23,8851" N
287	4° 55' 46,0151" W	37° 39' 24,2909" N
288	4° 55' 45,8954" W	37° 39' 24,6914" N
289	4° 55' 45,7439" W	37° 39' 25,0850" N
290	4° 55' 45,5614" W	37° 39' 25,4703" N
291	4° 55' 45,3485" W	37° 39' 25,8455" N
292	4° 55' 45,1062" W	37° 39' 26,2093" N
293	4° 55' 44,8352" W	37° 39' 26,5601" N
294	4° 55' 44,5369" W	37° 39' 26,8966" N

Idx	Longitude	Latitude
295	4° 55' 44,2123" W	37° 39' 27,2173" N
296	4° 55' 43,8582" W	37° 39' 27,5184" N
297	4° 55' 43,7662" W	37° 39' 27,9215" N
298	4° 55' 43,6465" W	37° 39' 28,3220" N
299	4° 55' 43,4951" W	37° 39' 28,7157" N
300	4° 55' 43,3126" W	37° 39' 29,1009" N
301	4° 55' 43,0997" W	37° 39' 29,4762" N
302	4° 55' 42,8573" W	37° 39' 29,8399" N
303	4° 55' 42,5864" W	37° 39' 30,1908" N
304	4° 55' 42,2880" W	37° 39' 30,5272" N
305	4° 55' 41,9634" W	37° 39' 30,8479" N
306	4° 55' 41,7516" W	37° 39' 31,0365" N
307	4° 55' 41,6680" W	37° 39' 31,1081" N
308	4° 55' 47,6480" W	37° 39' 35,6571" N
309	4° 55' 50,0969" W	37° 39' 37,2913" N
310	4° 55' 50,1270" W	37° 39' 37,3119" N
311	4° 55' 51,2770" W	37° 39' 38,0787" N
312	4° 55' 51,6340" W	37° 39' 38,3315" N
313	4° 55' 51,8993" W	37° 39' 38,5399" N
314	4° 55' 52,8421" W	37° 39' 39,3157" N
315	4° 55' 52,9380" W	37° 39' 39,2696" N
316	4° 55' 53,3971" W	37° 39' 39,0792" N
317	4° 55' 53,8705" W	37° 39' 38,9124" N
318	4° 55' 54,3563" W	37° 39' 38,7698" N
319	4° 55' 54,8524" W	37° 39' 38,6519" N
320	4° 55' 54,9697" W	37° 39' 38,6304" N
321	4° 55' 55,0656" W	37° 39' 38,3496" N
322	4° 55' 55,2326" W	37° 39' 37,9600" N
323	4° 55' 55,4304" W	37° 39' 37,5795" N
324	4° 55' 55,6582" W	37° 39' 37,2098" N
325	4° 55' 55,9149" W	37° 39' 36,8523" N
326	4° 55' 56,1997" W	37° 39' 36,5085" N
327	4° 55' 56,5113" W	37° 39' 36,1798" N
328	4° 55' 56,8486" W	37° 39' 35,8674" N
329	4° 55' 57,2101" W	37° 39' 35,5726" N
330	4° 55' 57,5943" W	37° 39' 35,2967" N
331	4° 55' 57,9998" W	37° 39' 35,0407" N
332	4° 55' 58,4249" W	37° 39' 34,8056" N
333	4° 55' 58,8679" W	37° 39' 34,5925" N
334	4° 55' 59,3271" W	37° 39' 34,4021" N
335	4° 55' 59,8004" W	37° 39' 34,2353" N
336	4° 56' 0,2862" W	37° 39' 34,0927" N
337	4° 56' 0,7823" W	37° 39' 33,9748" N
338	4° 56' 1,2869" W	37° 39' 33,8822" N
339	4° 56' 1,7978" W	37° 39' 33,8152" N
340	4° 56' 2,3130" W	37° 39' 33,7742" N
341	4° 56' 2,8305" W	37° 39' 33,7591" N
342	4° 56' 3,3481" W	37° 39' 33,7702" N
343	4° 56' 3,8638" W	37° 39' 33,8074" N

Idx	Longitude	Latitude
344	4° 56' 4,3755" W	37° 39' 33,8705" N
345	4° 56' 4,8811" W	37° 39' 33,9593" N
346	4° 56' 5,3786" W	37° 39' 34,0734" N
347	4° 56' 5,8660" W	37° 39' 34,2123" N
348	4° 56' 6,3414" W	37° 39' 34,3756" N
349	4° 56' 6,8028" W	37° 39' 34,5625" N
350	4° 56' 7,2483" W	37° 39' 34,7722" N
351	4° 56' 7,6762" W	37° 39' 35,0040" N
352	4° 56' 8,0848" W	37° 39' 35,2570" N
353	4° 56' 8,4723" W	37° 39' 35,5300" N
354	4° 56' 8,7245" W	37° 39' 35,7277" N
355	4° 56' 9,8369" W	37° 39' 36,6431" N
356	4° 56' 10,0851" W	37° 39' 36,8440" N
357	4° 56' 10,1998" W	37° 39' 36,9368" N
358	4° 56' 29,8041" W	37° 39' 52,9887" N
359	4° 56' 30,1242" W	37° 39' 53,0282" N
360	4° 56' 30,6298" W	37° 39' 53,1169" N
361	4° 56' 31,1274" W	37° 39' 53,2310" N
362	4° 56' 31,6149" W	37° 39' 53,3699" N
363	4° 56' 32,0903" W	37° 39' 53,5331" N
364	4° 56' 32,5517" W	37° 39' 53,7200" N
365	4° 56' 32,9973" W	37° 39' 53,9297" N
366	4° 56' 33,4252" W	37° 39' 54,1615" N
367	4° 56' 33,7883" W	37° 39' 54,3845" N
368	4° 56' 46,0446" W	37° 40' 2,3607" N
369	4° 56' 46,0901" W	37° 40' 2,3905" N
370	4° 56' 46,4777" W	37° 40' 2,6635" N
371	4° 56' 46,8428" W	37° 40' 2,9555" N
372	4° 56' 47,1839" W	37° 40' 3,2653" N
373	4° 56' 47,4995" W	37° 40' 3,5916" N
374	4° 56' 47,7885" W	37° 40' 3,9332" N
375	4° 56' 48,0496" W	37° 40' 4,2887" N
376	4° 56' 48,2818" W	37° 40' 4,6567" N
377	4° 56' 48,4842" W	37° 40' 5,0356" N
378	4° 56' 48,6560" W	37° 40' 5,4239" N
379	4° 56' 48,7965" W	37° 40' 5,8202" N
380	4° 56' 48,9050" W	37° 40' 6,2227" N
381	4° 56' 48,9812" W	37° 40' 6,6298" N
382	4° 56' 49,0248" W	37° 40' 7,0400" N
383	4° 56' 49,0356" W	37° 40' 7,4516" N
384	4° 56' 49,0135" W	37° 40' 7,8629" N
385	4° 56' 48,9586" W	37° 40' 8,2722" N
386	4° 56' 48,8711" W	37° 40' 8,6780" N
387	4° 56' 48,7515" W	37° 40' 9,0785" N
388	4° 56' 48,6002" W	37° 40' 9,4722" N
389	4° 56' 48,4177" W	37° 40' 9,8574" N
390	4° 56' 48,2049" W	37° 40' 10,2327" N
391	4° 56' 47,9626" W	37° 40' 10,5965" N
392	4° 56' 47,6917" W	37° 40' 10,9474" N

Idx	Longitude	Latitude
393	4° 56' 47,3934" W	37° 40' 11,2839" N
394	4° 56' 47,1264" W	37° 40' 11,5507" N
395	4° 56' 42,8516" W	37° 40' 15,5996" N
396	4° 56' 42,7940" W	37° 40' 15,6536" N
397	4° 56' 42,4445" W	37° 40' 15,9574" N
398	4° 56' 42,0714" W	37° 40' 16,2429" N
399	4° 56' 41,6763" W	37° 40' 16,5090" N
400	4° 56' 41,2608" W	37° 40' 16,7547" N
401	4° 56' 40,8265" W	37° 40' 16,9790" N
402	4° 56' 40,3752" W	37° 40' 17,1809" N
403	4° 56' 39,9086" W	37° 40' 17,3596" N
404	4° 56' 39,4288" W	37° 40' 17,5145" N
405	4° 56' 38,9376" W	37° 40' 17,6448" N
406	4° 56' 38,4369" W	37° 40' 17,7501" N
407	4° 56' 37,9288" W	37° 40' 17,8300" N
408	4° 56' 37,4154" W	37° 40' 17,8841" N
409	4° 56' 36,8988" W	37° 40' 17,9122" N
410	4° 56' 36,3809" W	37° 40' 17,9142" N
411	4° 56' 35,8639" W	37° 40' 17,8901" N
412	4° 56' 35,6862" W	37° 40' 17,8728" N
413	4° 56' 35,5556" W	37° 40' 17,9608" N
414	4° 56' 35,1400" W	37° 40' 18,2065" N
415	4° 56' 34,7057" W	37° 40' 18,4308" N
416	4° 56' 34,2544" W	37° 40' 18,6326" N
417	4° 56' 33,7879" W	37° 40' 18,8114" N
418	4° 56' 33,4568" W	37° 40' 18,9182" N
419	4° 56' 33,3346" W	37° 40' 18,9905" N
420	4° 56' 32,9003" W	37° 40' 19,2147" N
421	4° 56' 32,4489" W	37° 40' 19,4166" N
422	4° 56' 31,9824" W	37° 40' 19,5953" N
423	4° 56' 31,5025" W	37° 40' 19,7502" N
424	4° 56' 31,0113" W	37° 40' 19,8805" N
425	4° 56' 30,5106" W	37° 40' 19,9858" N
426	4° 56' 30,0026" W	37° 40' 20,0657" N
427	4° 56' 29,4892" W	37° 40' 20,1198" N
428	4° 56' 28,9725" W	37° 40' 20,1479" N
429	4° 56' 28,4546" W	37° 40' 20,1499" N
430	4° 56' 27,9376" W	37° 40' 20,1258" N
431	4° 56' 27,4235" W	37° 40' 20,0756" N
432	4° 56' 26,9145" W	37° 40' 19,9997" N
433	4° 56' 26,6741" W	37° 40' 19,9511" N
434	4° 56' 26,5280" W	37° 40' 20,0265" N
435	4° 56' 26,0719" W	37° 40' 20,2264" N
436	4° 56' 26,0081" W	37° 40' 20,3130" N
437	4° 56' 25,8674" W	37° 40' 20,4952" N
438	4° 56' 25,8479" W	37° 40' 20,6407" N
439	4° 56' 25,7605" W	37° 40' 21,0465" N
440	4° 56' 25,6408" W	37° 40' 21,4470" N
441	4° 56' 25,4894" W	37° 40' 21,8407" N

Idx	Longitude	Latitude
442	4° 56' 25,3069" W	37° 40' 22,2259" N
443	4° 56' 25,0941" W	37° 40' 22,6012" N
444	4° 56' 24,8517" W	37° 40' 22,9650" N
445	4° 56' 24,5808" W	37° 40' 23,3159" N
446	4° 56' 24,2824" W	37° 40' 23,6523" N
447	4° 56' 23,9578" W	37° 40' 23,9731" N
448	4° 56' 23,6082" W	37° 40' 24,2768" N
449	4° 56' 23,5368" W	37° 40' 24,3341" N
450	4° 56' 23,5272" W	37° 40' 24,4057" N
451	4° 56' 23,4397" W	37° 40' 24,8114" N
452	4° 56' 23,3201" W	37° 40' 25,2119" N
453	4° 56' 23,1687" W	37° 40' 25,6056" N
454	4° 56' 22,9862" W	37° 40' 25,9909" N
455	4° 56' 22,7733" W	37° 40' 26,3661" N
456	4° 56' 22,5309" W	37° 40' 26,7299" N
457	4° 56' 22,2600" W	37° 40' 27,0808" N
458	4° 56' 21,9616" W	37° 40' 27,4172" N
459	4° 56' 21,7112" W	37° 40' 27,6683" N
460	4° 56' 20,0020" W	37° 40' 29,2973" N
461	4° 56' 19,7708" W	37° 40' 29,5078" N
462	4° 56' 19,5275" W	37° 40' 29,7096" N
463	4° 56' 19,3427" W	37° 40' 29,9861" N
464	4° 56' 19,1408" W	37° 40' 30,2550" N
465	4° 56' 18,9224" W	37° 40' 30,5156" N
466	4° 56' 18,6879" W	37° 40' 30,7673" N
467	4° 56' 17,0100" W	37° 40' 32,4819" N
468	4° 56' 16,7615" W	37° 40' 32,7237" N
469	4° 56' 16,4119" W	37° 40' 33,0274" N
470	4° 56' 16,0388" W	37° 40' 33,3130" N
471	4° 56' 15,6436" W	37° 40' 33,5791" N
472	4° 56' 15,2280" W	37° 40' 33,8247" N
473	4° 56' 14,7937" W	37° 40' 34,0490" N
474	4° 56' 14,3423" W	37° 40' 34,2508" N
475	4° 56' 13,8757" W	37° 40' 34,4295" N
476	4° 56' 13,3958" W	37° 40' 34,5844" N
477	4° 56' 12,9045" W	37° 40' 34,7147" N
478	4° 56' 12,4038" W	37° 40' 34,8200" N
479	4° 56' 11,8957" W	37° 40' 34,8998" N
480	4° 56' 11,3823" W	37° 40' 34,9539" N
481	4° 56' 10,8656" W	37° 40' 34,9820" N
482	4° 56' 10,3477" W	37° 40' 34,9840" N
483	4° 56' 9,8306" W	37° 40' 34,9598" N
484	4° 56' 9,3166" W	37° 40' 34,9097" N
485	4° 56' 8,8075" W	37° 40' 34,8337" N
486	4° 56' 8,3056" W	37° 40' 34,7322" N
487	4° 56' 7,8127" W	37° 40' 34,6056" N
488	4° 56' 7,3310" W	37° 40' 34,4545" N
489	4° 56' 6,8623" W	37° 40' 34,2793" N
490	4° 56' 6,4256" W	37° 40' 34,0884" N



Idx	Longitude	Latitude
491	4° 56' 6,4023" W	37° 40' 34,1665" N
492	4° 56' 6,2509" W	37° 40' 34,5601" N
493	4° 56' 6,0684" W	37° 40' 34,9454" N
494	4° 56' 5,8555" W	37° 40' 35,3207" N
495	4° 56' 5,6130" W	37° 40' 35,6844" N
496	4° 56' 5,3421" W	37° 40' 36,0353" N
497	4° 56' 5,0437" W	37° 40' 36,3717" N
498	4° 56' 4,7190" W	37° 40' 36,6925" N
499	4° 56' 4,3694" W	37° 40' 36,9962" N
500	4° 56' 4,1539" W	37° 40' 37,1655" N
501	4° 56' 2,2742" W	37° 40' 38,5883" N
502	4° 56' 2,1165" W	37° 40' 38,7045" N
503	4° 56' 1,7213" W	37° 40' 38,9706" N
504	4° 56' 1,3057" W	37° 40' 39,2163" N
505	4° 56' 0,8713" W	37° 40' 39,4405" N
506	4° 56' 0,4200" W	37° 40' 39,6424" N
507	4° 55' 59,9534" W	37° 40' 39,8211" N
508	4° 55' 59,4734" W	37° 40' 39,9759" N
509	4° 55' 58,9821" W	37° 40' 40,1062" N
510	4° 55' 58,4814" W	37° 40' 40,2115" N
511	4° 55' 57,9733" W	37° 40' 40,2913" N
512	4° 55' 57,4599" W	37° 40' 40,3453" N
513	4° 55' 56,9431" W	37° 40' 40,3734" N
514	4° 55' 56,4252" W	37° 40' 40,3754" N
515	4° 55' 56,1520" W	37° 40' 40,3626" N
516	4° 55' 56,1155" W	37° 40' 40,3723" N
517	4° 55' 55,6148" W	37° 40' 40,4776" N
518	4° 55' 55,1067" W	37° 40' 40,5574" N
519	4° 55' 54,5932" W	37° 40' 40,6114" N
520	4° 55' 54,0765" W	37° 40' 40,6395" N
521	4° 55' 53,5586" W	37° 40' 40,6414" N
522	4° 55' 53,0415" W	37° 40' 40,6173" N
523	4° 55' 52,5274" W	37° 40' 40,5671" N
524	4° 55' 52,0184" W	37° 40' 40,4911" N
525	4° 55' 51,5164" W	37° 40' 40,3896" N
526	4° 55' 51,1641" W	37° 40' 40,2991" N
527	4° 55' 51,0444" W	37° 40' 40,4541" N
528	4° 55' 50,7459" W	37° 40' 40,7905" N
529	4° 55' 50,4212" W	37° 40' 41,1113" N
530	4° 55' 50,0716" W	37° 40' 41,4150" N
531	4° 55' 49,6985" W	37° 40' 41,7005" N
532	4° 55' 49,4815" W	37° 40' 41,8466" N
533	4° 55' 49,3578" W	37° 40' 41,9540" N
534	4° 55' 48,9846" W	37° 40' 42,2395" N
535	4° 55' 48,5894" W	37° 40' 42,5056" N
536	4° 55' 48,1738" W	37° 40' 42,7513" N
537	4° 55' 47,7394" W	37° 40' 42,9755" N
538	4° 55' 47,2880" W	37° 40' 43,1773" N
539	4° 55' 46,8214" W	37° 40' 43,3560" N

Idx	Longitude	Latitude
540	4° 55' 46,3415" W	37° 40' 43,5108" N
541	4° 55' 45,8501" W	37° 40' 43,6411" N
542	4° 55' 45,3494" W	37° 40' 43,7463" N
543	4° 55' 44,8413" W	37° 40' 43,8262" N
544	4° 55' 44,3278" W	37° 40' 43,8802" N
545	4° 55' 43,8111" W	37° 40' 43,9082" N
546	4° 55' 43,2931" W	37° 40' 43,9102" N
547	4° 55' 42,7761" W	37° 40' 43,8860" N
548	4° 55' 42,2620" W	37° 40' 43,8358" N
549	4° 55' 41,7530" W	37° 40' 43,7598" N
550	4° 55' 41,2510" W	37° 40' 43,6583" N
551	4° 55' 40,7582" W	37° 40' 43,5317" N
552	4° 55' 40,2764" W	37° 40' 43,3805" N
553	4° 55' 39,8077" W	37° 40' 43,2053" N
554	4° 55' 39,7470" W	37° 40' 43,1788" N
555	4° 55' 39,4713" W	37° 40' 43,4058" N
556	4° 55' 39,1813" W	37° 40' 43,6212" N
557	4° 55' 38,8778" W	37° 40' 43,8246" N
558	4° 55' 38,5615" W	37° 40' 44,0153" N
559	4° 55' 38,0836" W	37° 40' 44,4405" N
560	4° 55' 35,9585" W	37° 40' 45,5110" N
561	4° 55' 35,5241" W	37° 40' 45,7352" N
562	4° 55' 35,0727" W	37° 40' 45,9370" N
563	4° 55' 34,6060" W	37° 40' 46,1157" N
564	4° 55' 34,1261" W	37° 40' 46,2705" N
565	4° 55' 33,6348" W	37° 40' 46,4008" N
566	4° 55' 33,1340" W	37° 40' 46,5060" N
567	4° 55' 32,6259" W	37° 40' 46,5858" N
568	4° 55' 32,1124" W	37° 40' 46,6398" N
569	4° 55' 31,5957" W	37° 40' 46,6679" N
570	4° 55' 31,0777" W	37° 40' 46,6698" N
571	4° 55' 30,5607" W	37° 40' 46,6456" N
572	4° 55' 30,0466" W	37° 40' 46,5954" N
573	4° 55' 29,5375" W	37° 40' 46,5194" N
574	4° 55' 29,0356" W	37° 40' 46,4179" N
575	4° 55' 28,5427" W	37° 40' 46,2912" N
576	4° 55' 28,0610" W	37° 40' 46,1400" N
577	4° 55' 27,5923" W	37° 40' 45,9648" N
578	4° 55' 27,1385" W	37° 40' 45,7664" N
579	4° 55' 26,7015" W	37° 40' 45,5454" N
580	4° 55' 26,2830" W	37° 40' 45,3029" N
581	4° 55' 25,8846" W	37° 40' 45,0398" N
582	4° 55' 25,5081" W	37° 40' 44,7571" N
583	4° 55' 25,1549" W	37° 40' 44,4560" N
584	4° 55' 24,8265" W	37° 40' 44,1377" N
585	4° 55' 24,5241" W	37° 40' 43,8035" N
586	4° 55' 24,2489" W	37° 40' 43,4547" N

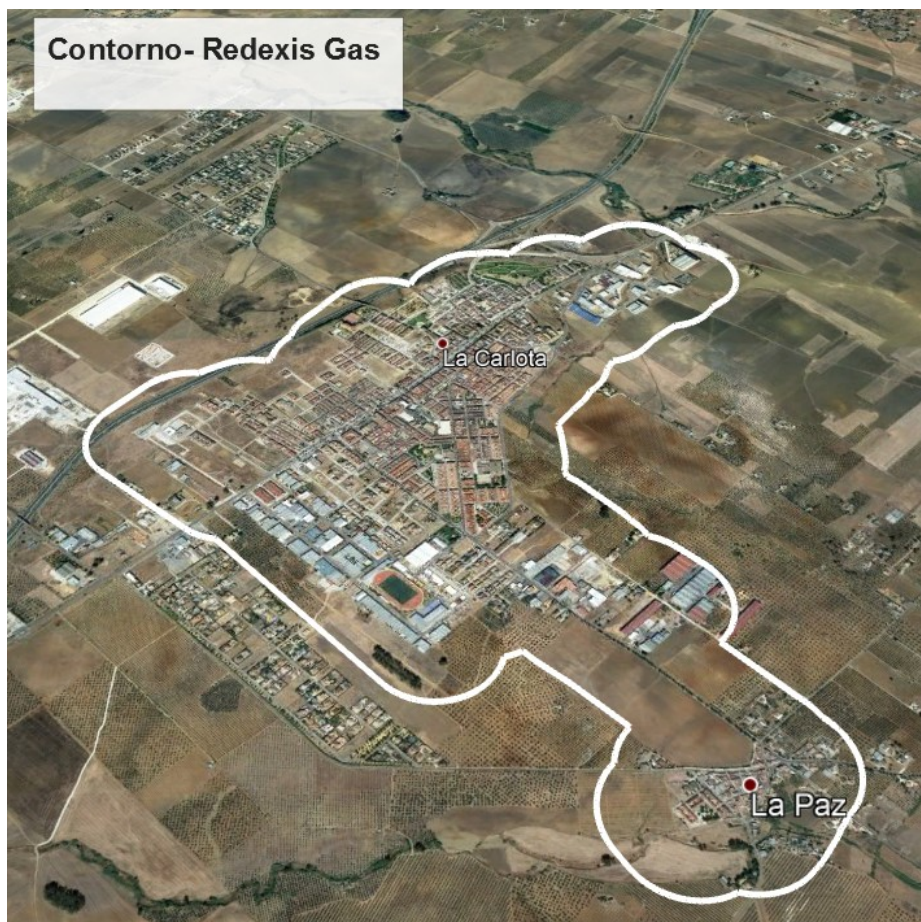

Córdoba, 26 de marzo de 2019.- El Delegado del Gobierno, Antonio Repullo Milla.



### 3. Otras disposiciones

#### CONSEJERÍA DE LA PRESIDENCIA, ADMINISTRACIÓN PÚBLICA E INTERIOR

*Resolución de 26 de marzo de 2019, de la Delegación del Gobierno de la Junta de Andalucía en Córdoba, por la que se resuelve el procedimiento de concurrencia para la distribución de gas canalizado mediante convocatoria pública en el municipio de Hinojosa del Duque (Córdoba). (PP. 165/2020).*

Expte: RGC 14/004.

#### A N T E C E D E N T E S

Primero. Con fecha 25 de octubre de 2018 se acuerda por la Delegación Territorial de Conocimiento y Empleo en Córdoba, actual Delegación del Gobierno, el inicio del procedimiento de concurrencia para la distribución de gas canalizado mediante convocatoria pública, publicándose al efecto en el Boletín Oficial de La Junta de Andalucía número 212 de 2 de noviembre de 2018.

Segundo. Con fecha 24 de enero de 2019, reunida la Comisión de Valoración prevista en el Decreto 94/2018, de 22 de mayo, por el que se regula el procedimiento de concurrencia de solicitudes de autorización administrativa para la construcción de instalaciones de gases combustibles por canalización y se establecen normas de relación con las autorizaciones de modificaciones de instalaciones, de extensiones de redes y de acometidas gasistas en la Comunidad Autónoma de Andalucía, se procede a la apertura de solicitudes en presencia de las empresas solicitantes. La empresa participante en esta convocatoria ha sido: Redexis Gas, S.A., con NIF A82625021.

Tercero. Con fecha 21 de febrero de 2019, la Comisión de Valoración emite el informe correspondiente de conformidad con lo establecido en el artículo 14.5 del Decreto 94/2018.

Cuarto. Con fecha 5 de marzo de 2019, la Comisión de Valoración realizó el trámite de audiencia previsto en el artículo 14.6 Decreto 94/2018, de 22 de mayo, sin que se presentaran alegaciones al mismo.

#### FUNDAMENTOS DE DERECHO

Único. Esta Delegación es competente para la tramitación y resolución del presente expediente, según lo dispuesto en el Real Decreto 1434/2002, de 27 de diciembre, por el que se regulan las actividades de transporte, distribución, comercialización, suministro y procedimientos de autorización de instalaciones de gas natural; la Ley 34/1998, de 7 de octubre, del Sector de Hidrocarburos; en relación con el Real Decreto 4164/1982, de 29 de diciembre, sobre traspaso de competencias a la Junta de Andalucía en materia de Industria, Energía y Minas, artículo 49 de la Ley Orgánica 2/2007, de 19 de marzo, de Reforma del Estatuto de Autonomía para Andalucía, Decreto del Presidente 2/2019, de 21 de enero, de la Vicepresidencia y sobre reestructuración de Consejerías, modificado por el Decreto del Presidente 6/2019, Decreto 101/2019, de 12 de febrero, por el que se regula la estructura orgánica de la Consejería de Hacienda, Industria y Energía, Decreto 32/2019, de 5 de febrero, por el que se modifica el Decreto 342/2012, de 31 de julio, por el que se regula la organización territorial provincial de la Administración de la Junta de Andalucía, así como lo dispuesto en el Decreto 94/2018, de 22 de mayo, por el que

se regula el procedimiento de concurrencia de solicitudes de autorización administrativa para la construcción de instalaciones de gases combustibles por canalización y se establecen normas de relación con las autorizaciones de modificaciones de instalaciones, de extensiones de redes y de acometidas gasistas en la Comunidad Autónoma de Andalucía.

Vistos los preceptos legales citados y demás de general aplicación, así como el informe de la Comisión de Valoración, el Servicio de Industria, Energía y Minas de esta Delegación, propone:

Resolver el procedimiento de concurrencia reconociendo a favor de la empresa Redexis Gas, S.A., con NIF A82625021, la zona de distribución en el término municipal de Hinojosa del Duque, delimitada por una línea poligonal cerrada cuyas coordenadas geográficas ETRS89, HUSO 30, se incluyen en el anexo de esta resolución, tras haber conseguido la máxima puntuación en el procedimiento de concurrencia para el conjunto de criterios establecidos en el Anexo I del Decreto 94/2018, que se indican a continuación:

Puntuación obtenida:

Proximidad de instalaciones:	0
Longitud total de la instalación:	20
Implantación del proyecto:	8
Vía de tramitación administrativa:	20
Solución técnica adoptada:	0
Instalaciones de alta presión para uso industrial:	5
Total:	53

Esta resolución se concede de acuerdo con lo dispuesto en el artículo 15 del Decreto 94/2018, debiendo cumplir las condiciones que en el mismo se establece y las especiales siguientes:

Primera. La solicitud de autorización administrativa solo podrá desviarse del contenido de la solicitud de participación en el procedimiento de concurrencia en aquellos aspectos que determinen una puntuación igual o superior a la otorgada para cada uno de los criterios del Anexo I del Decreto 94/2018.

Segunda. En el plazo de tres meses desde el día siguiente al de la notificación de la resolución del procedimiento de concurrencia, Redexis Gas, S.A., presentará la solicitud de autorización administrativa y de aprobación de proyecto de ejecución, para la construcción de las instalaciones, que se acompañará de la documentación requerida de acuerdo con la normativa aplicable.

Con carácter previo a la presentación de dicha solicitud, la empresa deberá haber constituido una garantía ante el órgano competente para resolver el procedimiento de concurrencia por una cuantía del dos por ciento del presupuesto previsto de las instalaciones.

Tercera. Junto con la solicitud de autorización administrativa y aprobación de proyecto se presentará la planificación correspondiente a la ejecución de la red de distribución.

Cuarta. Redexis Gas, S.A., como empresa distribuidora de gas natural, desarrollará dicha actividad dentro de la zona de distribución autorizada definida en esta resolución, bajo los criterios de continuidad, calidad, desarrollo racional y homogéneo de las instalaciones, y cumpliendo con los compromisos de expansión de las mismas para atender nuevas demandas de suministro o ampliación de los existentes en dicha zona.

Quinta. En caso de que en el interior de la zona de distribución autorizada existan nuevas acometidas solicitadas, independientemente de la distancia a la que se encuentren de la red de distribución ejecutada, Redexis Gas, S.A., quedará obligada a extender su red de distribución para dar suministro a estas acometidas con la diligencia suficiente para establecer el suministro en el menor tiempo posible, sin que dicha extensión suponga coste alguno para los usuarios solicitantes, asumiéndose la infraestructura íntegramente por la empresa, sin perjuicio de las cantidades que deban ser abonadas por los solicitantes de suministros en aplicación del régimen de acometidas establecido en la legislación vigente.

El desarrollo de la red de distribución en los casos indicados deberá ser integral, debiendo efectuarse el diseño, dimensionado y ejecución de las canalizaciones necesarias para atender tanto el suministro o los suministros solicitados que den origen a la actuación, como el de aquellos otros consumidores potenciales que se encuentren en el mismo área, de forma que las acometidas que deban ser establecidas para atender a cualquier consumidor cuya instalación receptora se encuentre en el área en cuestión, tengan el trazado más corto posible, dándose así cumplimiento a lo establecido en el artículo 27, apartado 2, del Real Decreto 1434/2002, de 27 de diciembre, por el que se regulan las actividades de transporte, distribución, comercialización, suministro y procedimientos de autorización de instalaciones de gas natural, que determina el desarrollo de las acometidas atendiendo a criterios de menor distancia a la red de distribución o de menor coste, y a lo dispuesto en el artículo 74, apartado 1.d) de la Ley 34/1998, de 7 de octubre, del sector de hidrocarburos, por el que se establece que las empresas distribuidoras de gas natural estarán obligadas a ampliar sus instalaciones de distribución y facilitar las conexiones, en el ámbito geográfico de su autorización, en condiciones de igualdad, cuando así sea necesario para atender nuevas demandas de suministro de gas.

Sexta. Si Redexis Gas, S.A., incumpliera alguna de las obligaciones establecidas en esta resolución o se comprobase la inexactitud, falsedad u omisión en los datos e informaciones incluidos en la solicitud de autorización administrativa que se presente, esta Delegación podrá revocar motivadamente, por incumplimiento de condiciones, la presente resolución, previa audiencia a Redexis Gas, S.A., y procederá a declarar desierto el procedimiento de concurrencia.

Séptima. En el caso de que el incumplimiento de las condiciones establecidas en las autorizaciones administrativas determine la revocación de las mismas, así como en el supuesto de que dichas autorizaciones fueran denegadas, o en el caso de que la caducidad de la autorización administrativa fuera declarada, esta resolución quedará sin efecto, pudiéndose iniciar, de oficio o a instancia de parte, un nuevo procedimiento de concurrencia en relación con la construcción de instalaciones en la zona afectada.

Octava. La garantía prevista en la condición segunda podrá ser ejecutada, previa audiencia a Redexis Gas, S.A., en caso de que ésta, por causa que le sea directamente imputable, incumpliera los plazos, condiciones y requisitos que se establecen en esta resolución. El procedimiento que, en su caso, tramite la revocación de la resolución de concurrencia, según lo previsto en el artículo 16.5 del Decreto 94/2018 podrá contemplar la ejecución de la garantía.

Propuesto:

El Jefe de Servicio de Industria, Energía y Minas.

Fdo.: Manuel Ángel López Rodríguez.

Vista la anterior propuesta de resolución, esta Delegación resuelve elevarla a definitiva:

Notifíquese la presente resolución en la forma prevista en el artículo 42 de la Ley 39/2015, de 1 de octubre, del Procedimiento Administrativo Común de las Administraciones Públicas, a Redexis Gas, S.A., y publíquese en el Boletín Oficial de la Junta Andalucía. Contra la presente resolución, que no pone fin a la vía administrativa, podrá interponerse recurso de alzada ante el Excmo. Sr. Consejero de Hacienda, Industria y Energía en el plazo de un mes contado a partir del día siguiente a aquel en que tenga lugar la notificación de la presente resolución, de conformidad con lo establecido en los artículos 121 y 122 de la Ley 39/2015, de 1 de octubre, del Procedimiento Administrativo Común de las Administraciones Públicas, y en el artículo 115.1 de la Ley 9/2007, de 22 de octubre, de la Administración de la Junta de Andalucía.

Resuelve:

El Delegado del Gobierno.

Fdo.: Antonio Repullo Milla.

## ANEXO.- LISTADO DE COORDENADAS GEOGRÁFICAS

Idx	Longitud	Latitud
1	38° 29' 57,46" N	5° 9' 19,716" W
2	38° 29' 57,568" N	5° 9' 19,617" W
3	38° 29' 57,833" N	5° 9' 19,375" W
4	38° 29' 58,15" N	5° 9' 19,066" W
5	38° 29' 58,452" N	5° 9' 18,732" W
6	38° 29' 58,737" N	5° 9' 18,375" W
7	38° 29' 59,004" N	5° 9' 17,997" W
8	38° 29' 59,119" N	5° 9' 17,813" W
9	38° 29' 59,224" N	5° 9' 17,683" W
10	38° 29' 59,398" N	5° 9' 17,47" W
11	38° 29' 59,578" N	5° 9' 17,241" W
12	38° 29' 59,726" N	5° 9' 17,044" W
13	38° 29' 59,984" N	5° 9' 16,702" W
14	38° 30' 0,039" N	5° 9' 16,631" W
15	38° 30' 0,29" N	5° 9' 16,31" W
16	38° 30' 0,385" N	5° 9' 16,19" W
17	38° 30' 0,58" N	5° 9' 15,944" W
18	38° 30' 0,69" N	5° 9' 15,806" W
19	38° 30' 0,91" N	5° 9' 15,644" W
20	38° 30' 1,159" N	5° 9' 15,417" W
21	38° 30' 1,441" N	5° 9' 15,144" W
22	38° 30' 1,747" N	5° 9' 14,828" W
23	38° 30' 2,081" N	5° 9' 14,457" W
24	38° 30' 2,349" N	5° 9' 14,137" W
25	38° 30' 2,717" N	5° 9' 13,664" W
26	38° 30' 2,992" N	5° 9' 13,279" W
27	38° 30' 3,171" N	5° 9' 13,015" W
28	38° 30' 3,37" N	5° 9' 12,705" W
29	38° 30' 3,602" N	5° 9' 12,321" W
30	38° 30' 3,815" N	5° 9' 11,942" W
31	38° 30' 4,008" N	5° 9' 11,578" W
32	38° 30' 4,229" N	5° 9' 11,13" W
33	38° 30' 4,455" N	5° 9' 10,63" W
34	38° 30' 4,649" N	5° 9' 10,162" W
35	38° 30' 4,797" N	5° 9' 9,773" W
36	38° 30' 4,986" N	5° 9' 9,235" W
37	38° 30' 5,228" N	5° 9' 8,371" W
38	38° 30' 5,229" N	5° 9' 8,64" W
39	38° 30' 5,245" N	5° 9' 9,204" W
40	38° 30' 5,283" N	5° 9' 9,816" W
41	38° 30' 5,334" N	5° 9' 10,333" W
42	38° 30' 5,419" N	5° 9' 10,977" W
43	38° 30' 5,5" N	5° 9' 11,46" W
44	38° 30' 5,569" N	5° 9' 11,809" W
45	38° 30' 5,717" N	5° 9' 12,462" W
46	38° 30' 5,823" N	5° 9' 12,863" W
47	38° 30' 5,883" N	5° 9' 13,074" W
48	38° 30' 5,978" N	5° 9' 13,387" W
49	38° 30' 6,086" N	5° 9' 13,716" W
50	38° 30' 6,163" N	5° 9' 13,935" W
51	38° 30' 6,296" N	5° 9' 14,299" W

Idx	Longitud	Latitud
52	38° 30' 6,473" N	5° 9' 14,731" W
53	38° 30' 6,603" N	5° 9' 15,029" W
54	38° 30' 6,775" N	5° 9' 15,398" W
55	38° 30' 6,879" N	5° 9' 15,608" W
56	38° 30' 7,036" N	5° 9' 15,913" W
57	38° 30' 7,218" N	5° 9' 16,24" W
58	38° 30' 7,397" N	5° 9' 16,545" W
59	38° 30' 7,536" N	5° 9' 16,767" W
60	38° 30' 7,702" N	5° 9' 17,025" W
61	38° 30' 7,903" N	5° 9' 17,318" W
62	38° 30' 8,097" N	5° 9' 17,583" W
63	38° 30' 8,319" N	5° 9' 17,873" W
64	38° 30' 8,729" N	5° 9' 18,365" W
65	38° 30' 8,805" N	5° 9' 18,459" W
66	38° 30' 9,041" N	5° 9' 18,699" W
67	38° 30' 9,314" N	5° 9' 18,976" W
68	38° 30' 9,442" N	5° 9' 19,091" W
69	38° 30' 9,572" N	5° 9' 19,218" W
70	38° 30' 9,779" N	5° 9' 19,403" W
71	38° 30' 10,069" N	5° 9' 19,645" W
72	38° 30' 10,343" N	5° 9' 19,859" W
73	38° 30' 10,673" N	5° 9' 20,097" W
74	38° 30' 10,915" N	5° 9' 20,258" W
75	38° 30' 11,203" N	5° 9' 20,439" W
76	38° 30' 11,501" N	5° 9' 20,61" W
77	38° 30' 11,829" N	5° 9' 20,783" W
78	38° 30' 12,148" N	5° 9' 20,935" W
79	38° 30' 12,504" N	5° 9' 21,088" W
80	38° 30' 12,763" N	5° 9' 21,186" W
81	38° 30' 13,174" N	5° 9' 21,33" W
82	38° 30' 13,569" N	5° 9' 21,383" W
83	38° 30' 13,974" N	5° 9' 21,405" W
84	38° 30' 14,379" N	5° 9' 21,394" W
85	38° 30' 14,783" N	5° 9' 21,352" W
86	38° 30' 15,184" N	5° 9' 21,277" W
87	38° 30' 15,581" N	5° 9' 21,17" W
88	38° 30' 15,971" N	5° 9' 21,031" W
89	38° 30' 16,354" N	5° 9' 20,862" W
90	38° 30' 16,728" N	5° 9' 20,662" W
91	38° 30' 17,091" N	5° 9' 20,433" W
92	38° 30' 17,443" N	5° 9' 20,175" W
93	38° 30' 17,78" N	5° 9' 19,89" W
94	38° 30' 18,104" N	5° 9' 19,578" W
95	38° 30' 18,411" N	5° 9' 19,241" W
96	38° 30' 18,7" N	5° 9' 18,88" W
97	38° 30' 18,972" N	5° 9' 18,497" W
98	38° 30' 19,224" N	5° 9' 18,093" W
99	38° 30' 19,455" N	5° 9' 17,67" W
100	38° 30' 19,666" N	5° 9' 17,228" W
101	38° 30' 19,854" N	5° 9' 16,771" W
102	38° 30' 20,019" N	5° 9' 16,3" W



Idx	Longitud	Latitud
103	38° 30' 20,16" N	5° 9' 15,817" W
104	38° 30' 21,767" N	5° 9' 9,751" W
105	38° 30' 21,888" N	5° 9' 9,241" W
106	38° 30' 21,89" N	5° 9' 9,234" W
107	38° 30' 22,006" N	5° 9' 8,74" W
108	38° 30' 22,097" N	5° 9' 8,238" W
109	38° 30' 22,163" N	5° 9' 7,73" W
110	38° 30' 22,204" N	5° 9' 7,217" W
111	38° 30' 22,226" N	5° 9' 6,808" W
112	38° 30' 22,246" N	5° 9' 6,448" W
113	38° 30' 22,256" N	5° 9' 6,208" W
114	38° 30' 22,261" N	5° 9' 6,045" W
115	38° 30' 22,267" N	5° 9' 5,887" W
116	38° 30' 22,272" N	5° 9' 5,714" W
117	38° 30' 22,282" N	5° 9' 5,407" W
118	38° 30' 22,288" N	5° 9' 5,228" W
119	38° 30' 22,293" N	5° 9' 5,063" W
120	38° 30' 22,296" N	5° 9' 4,997" W
121	38° 30' 22,316" N	5° 9' 4,654" W
122	38° 30' 22,418" N	5° 9' 2,405" W
123	38° 30' 22,429" N	5° 9' 1,921" W
124	38° 30' 22,417" N	5° 9' 1,438" W
125	38° 30' 22,393" N	5° 9' 1,096" W
126	38° 30' 22,389" N	5° 9' 0,851" W
127	38° 30' 22,384" N	5° 9' 0,635" W
128	38° 30' 22,379" N	5° 9' 0,349" W
129	38° 30' 22,378" N	5° 9' 0,113" W
130	38° 30' 22,377" N	5° 8' 59,828" W
131	38° 30' 22,376" N	5° 8' 59,542" W
132	38° 30' 22,376" N	5° 8' 59,308" W
133	38° 30' 22,379" N	5° 8' 59,049" W
134	38° 30' 22,375" N	5° 8' 58,688" W
135	38° 30' 22,663" N	5° 8' 55,523" W
136	38° 30' 23,151" N	5° 8' 55,441" W
137	38° 30' 23,39" N	5° 8' 55,466" W
138	38° 30' 23,796" N	5° 8' 55,499" W
139	38° 30' 24,054" N	5° 8' 55,553" W
140	38° 30' 24,801" N	5° 8' 55,992" W
141	38° 30' 25,204" N	5° 8' 56,208" W
142	38° 30' 25,618" N	5° 8' 56,389" W
143	38° 30' 26,041" N	5° 8' 56,534" W
144	38° 30' 26,471" N	5° 8' 56,641" W
145	38° 30' 27,68" N	5° 8' 56,891" W
146	38° 30' 28,106" N	5° 8' 56,961" W
147	38° 30' 28,534" N	5° 8' 56,994" W
148	38° 30' 29,038" N	5° 8' 57,012" W
149	38° 30' 30,841" N	5° 8' 57,076" W
150	38° 30' 31,207" N	5° 8' 57,076" W
151	38° 30' 31,573" N	5° 8' 57,05" W
152	38° 30' 34,685" N	5° 8' 56,711" W
153	38° 30' 35,232" N	5° 8' 56,637" W

Idx	Longitud	Latitud
154	38° 30' 35,862" N	5° 8' 56,521" W
155	38° 30' 35,953" N	5° 8' 56,564" W
156	38° 30' 36,34" N	5° 8' 56,713" W
157	38° 30' 36,734" N	5° 8' 56,83" W
158	38° 30' 37,133" N	5° 8' 56,916" W
159	38° 30' 37,536" N	5° 8' 56,97" W
160	38° 30' 37,94" N	5° 8' 56,992" W
161	38° 30' 38,344" N	5° 8' 56,981" W
162	38° 30' 38,748" N	5° 8' 56,938" W
163	38° 30' 39,164" N	5° 8' 56,861" W
164	38° 30' 39,576" N	5° 8' 56,749" W
165	38° 30' 39,966" N	5° 8' 56,611" W
166	38° 30' 40,349" N	5° 8' 56,442" W
167	38° 30' 40,723" N	5° 8' 56,242" W
168	38° 30' 41,086" N	5° 8' 56,013" W
169	38° 30' 41,438" N	5° 8' 55,755" W
170	38° 30' 41,775" N	5° 8' 55,47" W
171	38° 30' 42,098" N	5° 8' 55,158" W
172	38° 30' 42,406" N	5° 8' 54,822" W
173	38° 30' 42,695" N	5° 8' 54,461" W
174	38° 30' 42,967" N	5° 8' 54,078" W
175	38° 30' 43,219" N	5° 8' 53,673" W
176	38° 30' 43,451" N	5° 8' 53,25" W
177	38° 30' 43,661" N	5° 8' 52,809" W
178	38° 30' 43,849" N	5° 8' 52,352" W
179	38° 30' 44,014" N	5° 8' 51,88" W
180	38° 30' 44,156" N	5° 8' 51,397" W
181	38° 30' 44,273" N	5° 8' 50,903" W
182	38° 30' 44,366" N	5° 8' 50,401" W
183	38° 30' 44,434" N	5° 8' 49,892" W
184	38° 30' 44,476" N	5° 8' 49,379" W
185	38° 30' 44,494" N	5° 8' 48,863" W
186	38° 30' 44,485" N	5° 8' 48,347" W
187	38° 30' 44,452" N	5° 8' 47,833" W
188	38° 30' 44,392" N	5° 8' 47,313" W
189	38° 30' 44,279" N	5° 8' 46,635" W
190	38° 30' 44,217" N	5° 8' 46,205" W
191	38° 30' 44,132" N	5° 8' 45,701" W
192	38° 30' 44,022" N	5° 8' 45,204" W
193	38° 30' 43,888" N	5° 8' 44,717" W
194	38° 30' 43,73" N	5° 8' 44,242" W
195	38° 30' 43,549" N	5° 8' 43,781" W
196	38° 30' 43,345" N	5° 8' 43,334" W
197	38° 30' 43,12" N	5° 8' 42,905" W
198	38° 30' 42,875" N	5° 8' 42,495" W
199	38° 30' 42,609" N	5° 8' 42,105" W
200	38° 30' 42,325" N	5° 8' 41,737" W
201	38° 30' 42,023" N	5° 8' 41,393" W
202	38° 30' 41,704" N	5° 8' 41,073" W
203	38° 30' 41,371" N	5° 8' 40,78" W
204	38° 30' 41,024" N	5° 8' 40,513" W

Idx	Longitud	Latitud
205	38° 30' 40,664" N	5° 8' 40,275" W
206	38° 30' 40,293" N	5° 8' 40,067" W
207	38° 30' 39,913" N	5° 8' 39,888" W
208	38° 30' 39,524" N	5° 8' 39,74" W
209	38° 30' 39,13" N	5° 8' 39,623" W
210	38° 30' 38,73" N	5° 8' 39,538" W
211	38° 30' 38,326" N	5° 8' 39,486" W
212	38° 30' 37,921" N	5° 8' 39,465" W
213	38° 30' 37,516" N	5° 8' 39,477" W
214	38° 30' 37,112" N	5° 8' 39,522" W
215	38° 30' 36,711" N	5° 8' 39,598" W
216	38° 30' 33,625" N	5° 8' 40,314" W
217	38° 30' 33,449" N	5° 8' 40,338" W
218	38° 30' 30,837" N	5° 8' 40,623" W
219	38° 30' 29,384" N	5° 8' 40,571" W
220	38° 30' 28,672" N	5° 8' 40,153" W
221	38° 30' 28,272" N	5° 8' 39,938" W
222	38° 30' 27,862" N	5° 8' 39,759" W
223	38° 30' 27,444" N	5° 8' 39,615" W
224	38° 30' 27,018" N	5° 8' 39,507" W
225	38° 30' 26,738" N	5° 8' 39,448" W
226	38° 30' 26,643" N	5° 8' 39,419" W
227	38° 30' 26,251" N	5° 8' 39,333" W
228	38° 30' 26,171" N	5° 8' 39,322" W
229	38° 30' 25,72" N	5° 8' 39,23" W
230	38° 30' 25,669" N	5° 8' 39,224" W
231	38° 30' 25,579" N	5° 8' 39,205" W
232	38° 30' 25,261" N	5° 8' 39,148" W
233	38° 30' 24,941" N	5° 8' 39,112" W
234	38° 30' 24,339" N	5° 8' 39,063" W
235	38° 30' 23,531" N	5° 8' 38,977" W
236	38° 30' 23,211" N	5° 8' 38,958" W
237	38° 30' 22,607" N	5° 8' 38,964" W
238	38° 30' 21,994" N	5° 8' 39,129" W
239	38° 30' 21,627" N	5° 8' 39,317" W
240	38° 30' 21,16" N	5° 8' 39,681" W
241	38° 30' 20,862" N	5° 8' 40,01" W
242	38° 30' 20,655" N	5° 8' 40,306" W
243	38° 30' 20,295" N	5° 8' 39,869" W
244	38° 30' 19,653" N	5° 8' 39,292" W
245	38° 30' 19,201" N	5° 8' 39,002" W
246	38° 30' 18,504" N	5° 8' 38,703" W
247	38° 30' 17,962" N	5° 8' 38,578" W
248	38° 30' 17,413" N	5° 8' 38,542" W
249	38° 30' 16,86" N	5° 8' 38,593" W
250	38° 30' 16,53" N	5° 8' 38,667" W
251	38° 30' 16,727" N	5° 8' 38,312" W
252	38° 30' 17,136" N	5° 8' 37,479" W
253	38° 30' 17,473" N	5° 8' 36,86" W
254	38° 30' 17,725" N	5° 8' 35,926" W
255	38° 30' 17,931" N	5° 8' 35,211" W

Idx	Longitud	Latitud
256	38° 30' 18,101" N	5° 8' 34,487" W
257	38° 30' 18,227" N	5° 8' 33,805" W
258	38° 30' 18,32" N	5° 8' 33,146" W
259	38° 30' 18,348" N	5° 8' 32,893" W
260	38° 30' 18,488" N	5° 8' 32,419" W
261	38° 30' 18,769" N	5° 8' 31,549" W
262	38° 30' 19,011" N	5° 8' 30,885" W
263	38° 30' 19,068" N	5° 8' 30,785" W
264	38° 30' 19,278" N	5° 8' 30,364" W
265	38° 30' 19,468" N	5° 8' 29,928" W
266	38° 30' 19,772" N	5° 8' 29,179" W
267	38° 30' 19,946" N	5° 8' 28,713" W
268	38° 30' 20,097" N	5° 8' 28,234" W
269	38° 30' 20,225" N	5° 8' 27,744" W
270	38° 30' 20,327" N	5° 8' 27,245" W
271	38° 30' 20,405" N	5° 8' 26,739" W
272	38° 30' 20,458" N	5° 8' 26,227" W
273	38° 30' 20,485" N	5° 8' 25,713" W
274	38° 30' 20,487" N	5° 8' 25,197" W
275	38° 30' 20,464" N	5° 8' 24,682" W
276	38° 30' 20,415" N	5° 8' 24,17" W
277	38° 30' 20,341" N	5° 8' 23,662" W
278	38° 30' 20,242" N	5° 8' 23,162" W
279	38° 30' 20,119" N	5° 8' 22,67" W
280	38° 30' 19,971" N	5° 8' 22,19" W
281	38° 30' 19,8" N	5° 8' 21,722" W
282	38° 30' 19,607" N	5° 8' 21,269" W
283	38° 30' 19,391" N	5° 8' 20,832" W
284	38° 30' 19,155" N	5° 8' 20,413" W
285	38° 30' 18,898" N	5° 8' 20,014" W
286	38° 30' 18,622" N	5° 8' 19,636" W
287	38° 30' 18,327" N	5° 8' 19,281" W
288	38° 30' 18,016" N	5° 8' 18,95" W
289	38° 30' 17,593" N	5° 8' 18,555" W
290	38° 30' 17,178" N	5° 8' 18,316" W
291	38° 30' 16,66" N	5° 8' 18,087" W
292	38° 30' 16,117" N	5° 8' 17,925" W
293	38° 30' 15,727" N	5° 8' 17,854" W
294	38° 30' 15,921" N	5° 8' 17,249" W
295	38° 30' 16,029" N	5° 8' 16,752" W
296	38° 30' 16,112" N	5° 8' 16,247" W
297	38° 30' 16,17" N	5° 8' 15,736" W
298	38° 30' 16,203" N	5° 8' 15,222" W
299	38° 30' 16,21" N	5° 8' 14,706" W
300	38° 30' 16,192" N	5° 8' 14,191" W
301	38° 30' 16,149" N	5° 8' 13,678" W
302	38° 30' 16,08" N	5° 8' 13,169" W
303	38° 30' 15,986" N	5° 8' 12,667" W
304	38° 30' 15,868" N	5° 8' 12,174" W
305	38° 30' 15,726" N	5° 8' 11,691" W
306	38° 30' 15,56" N	5° 8' 11,22" W



Idx	Longitud	Latitud
307	38° 30' 15,371" N	5° 8' 10,764" W
308	38° 30' 15,16" N	5° 8' 10,323" W
309	38° 30' 14,927" N	5° 8' 9,9" W
310	38° 30' 14,675" N	5° 8' 9,497" W
311	38° 30' 14,403" N	5° 8' 9,114" W
312	38° 30' 14,112" N	5° 8' 8,754" W
313	38° 30' 13,804" N	5° 8' 8,418" W
314	38° 30' 13,481" N	5° 8' 8,108" W
315	38° 30' 13,143" N	5° 8' 7,823" W
316	38° 30' 12,791" N	5° 8' 7,567" W
317	38° 30' 12,427" N	5° 8' 7,338" W
318	38° 30' 12,053" N	5° 8' 7,14" W
319	38° 30' 11,67" N	5° 8' 6,972" W
320	38° 30' 11,279" N	5° 8' 6,834" W
321	38° 30' 10,882" N	5° 8' 6,728" W
322	38° 30' 10,481" N	5° 8' 6,655" W
323	38° 30' 10,151" N	5° 8' 6,621" W
324	38° 30' 9,681" N	5° 8' 6,639" W
325	38° 30' 9,208" N	5° 8' 6,74" W
326	38° 30' 8,794" N	5° 8' 6,863" W
327	38° 30' 8,12" N	5° 8' 7,129" W
328	38° 30' 7,305" N	5° 8' 7,576" W
329	38° 30' 6,597" N	5° 8' 8,091" W
330	38° 30' 5,963" N	5° 8' 8,673" W
331	38° 30' 5,603" N	5° 8' 9,064" W
332	38° 30' 5,061" N	5° 8' 8,782" W
333	38° 30' 4,313" N	5° 8' 8,451" W
334	38° 30' 3,503" N	5° 8' 8,166" W
335	38° 30' 2,339" N	5° 8' 7,881" W
336	38° 30' 1,446" N	5° 8' 7,667" W
337	38° 30' 0,993" N	5° 8' 7,727" W
338	38° 30' 0,593" N	5° 8' 7,832" W
339	38° 29' 59,853" N	5° 8' 8,056" W
340	38° 29' 59,516" N	5° 8' 8,171" W
341	38° 29' 58,746" N	5° 8' 8,461" W
342	38° 29' 57,855" N	5° 8' 8,807" W
343	38° 29' 57,677" N	5° 8' 8,839" W
344	38° 29' 57,335" N	5° 8' 8,913" W
345	38° 29' 56,997" N	5° 8' 9,011" W
346	38° 29' 55,971" N	5° 8' 9,344" W
347	38° 29' 55,173" N	5° 8' 9,56" W
348	38° 29' 54,879" N	5° 8' 9,691" W
349	38° 29' 54,589" N	5° 8' 9,808" W
350	38° 29' 53,969" N	5° 8' 10,08" W
351	38° 29' 53,056" N	5° 8' 10,476" W
352	38° 29' 52,941" N	5° 8' 10,549" W
353	38° 29' 52,81" N	5° 8' 10,63" W
354	38° 29' 52,531" N	5° 8' 10,8" W
355	38° 29' 52,222" N	5° 8' 10,982" W
356	38° 29' 51,936" N	5° 8' 11,144" W
357	38° 29' 51,813" N	5° 8' 11,212" W

Idx	Longitud	Latitud
358	38° 29' 51,76" N	5° 8' 11,056" W
359	38° 29' 51,665" N	5° 8' 10,748" W
360	38° 29' 51,46" N	5° 8' 10,201" W
361	38° 29' 51,242" N	5° 8' 9,752" W
362	38° 29' 50,979" N	5° 8' 9,296" W
363	38° 29' 50,848" N	5° 8' 9,055" W
364	38° 29' 50,399" N	5° 8' 8,535" W
365	38° 29' 50,094" N	5° 8' 8,215" W
366	38° 29' 49,999" N	5° 8' 8,128" W
367	38° 29' 48,171" N	5° 8' 6,079" W
368	38° 29' 46,61" N	5° 8' 4,316" W
369	38° 29' 46,299" N	5° 8' 3,986" W
370	38° 29' 45,971" N	5° 8' 3,681" W
371	38° 29' 45,63" N	5° 8' 3,403" W
372	38° 29' 45,314" N	5° 8' 3,256" W
373	38° 29' 44,948" N	5° 8' 3,129" W
374	38° 29' 44,385" N	5° 8' 3,017" W
375	38° 29' 43,704" N	5° 8' 3,009" W
376	38° 29' 43,384" N	5° 8' 3,053" W
377	38° 29' 43,009" N	5° 8' 2,571" W
378	38° 29' 42,319" N	5° 8' 1,844" W
379	38° 29' 41,801" N	5° 8' 1,409" W
380	38° 29' 41,065" N	5° 8' 0,918" W
381	38° 29' 40,191" N	5° 8' 0,501" W
382	38° 29' 39,373" N	5° 8' 0,253" W
383	38° 29' 38,299" N	5° 8' 0,117" W
384	38° 29' 37,355" N	5° 8' 0,169" W
385	38° 29' 36,42" N	5° 8' 0,369" W
386	38° 29' 35,545" N	5° 8' 0,796" W
387	38° 29' 34,72" N	5° 8' 1,489" W
388	38° 29' 34,314" N	5° 8' 1,977" W
389	38° 29' 33,689" N	5° 8' 3,063" W
390	38° 29' 33,396" N	5° 8' 3,868" W
391	38° 29' 33,154" N	5° 8' 5,106" W
392	38° 29' 33,127" N	5° 8' 6,246" W
393	38° 29' 33,324" N	5° 8' 7,559" W
394	38° 29' 33,098" N	5° 8' 6,687" W
395	38° 29' 32,701" N	5° 8' 5,74" W
396	38° 29' 32,273" N	5° 8' 5,036" W
397	38° 29' 31,943" N	5° 8' 4,617" W
398	38° 29' 31,212" N	5° 8' 3,933" W
399	38° 29' 30,623" N	5° 8' 3,559" W
400	38° 29' 30,106" N	5° 8' 3,332" W
401	38° 29' 29,566" N	5° 8' 3,185" W
402	38° 29' 28,985" N	5° 8' 3,12" W
403	38° 29' 28,382" N	5° 8' 3,197" W
404	38° 29' 27,989" N	5° 8' 3,323" W
405	38° 29' 27,603" N	5° 8' 3,48" W
406	38° 29' 27,225" N	5° 8' 3,667" W
407	38° 29' 26,857" N	5° 8' 3,885" W
408	38° 29' 26,501" N	5° 8' 4,131" W

Idx	Longitud	Latitud
409	38° 29' 26,158" N	5° 8' 4,405" W
410	38° 29' 25,829" N	5° 8' 4,706" W
411	38° 29' 25,515" N	5° 8' 5,033" W
412	38° 29' 25,218" N	5° 8' 5,384" W
413	38° 29' 24,939" N	5° 8' 5,759" W
414	38° 29' 24,679" N	5° 8' 6,155" W
415	38° 29' 24,439" N	5° 8' 6,57" W
416	38° 29' 24,22" N	5° 8' 7,005" W
417	38° 29' 24,023" N	5° 8' 7,455" W
418	38° 29' 23,849" N	5° 8' 7,921" W
419	38° 29' 23,697" N	5° 8' 8,4" W
420	38° 29' 23,57" N	5° 8' 8,889" W
421	38° 29' 23,467" N	5° 8' 9,388" W
422	38° 29' 23,39" N	5° 8' 9,895" W
423	38° 29' 23,337" N	5° 8' 10,406" W
424	38° 29' 23,309" N	5° 8' 10,921" W
425	38° 29' 23,307" N	5° 8' 11,437" W
426	38° 29' 23,331" N	5° 8' 11,951" W
427	38° 29' 23,379" N	5° 8' 12,464" W
428	38° 29' 23,453" N	5° 8' 12,971" W
429	38° 29' 23,552" N	5° 8' 13,471" W
430	38° 29' 23,676" N	5° 8' 13,962" W
431	38° 29' 23,823" N	5° 8' 14,443" W
432	38° 29' 23,945" N	5° 8' 14,776" W
433	38° 29' 24,2" N	5° 8' 15,157" W
434	38° 29' 24,558" N	5° 8' 15,691" W
435	38° 29' 25,006" N	5° 8' 16,257" W
436	38° 29' 25,464" N	5° 8' 16,742" W
437	38° 29' 25,905" N	5° 8' 17,138" W
438	38° 29' 26,419" N	5° 8' 17,526" W
439	38° 29' 26,976" N	5° 8' 17,867" W
440	38° 29' 27,518" N	5° 8' 18,131" W
441	38° 29' 28,192" N	5° 8' 18,372" W
442	38° 29' 28,543" N	5° 8' 18,495" W
443	38° 29' 28,85" N	5° 8' 18,523" W
444	38° 29' 28,839" N	5° 8' 18,994" W
445	38° 29' 28,854" N	5° 8' 20,032" W
446	38° 29' 28,939" N	5° 8' 21,265" W
447	38° 29' 29,189" N	5° 8' 23,022" W
448	38° 29' 29,395" N	5° 8' 23,987" W
449	38° 29' 29,699" N	5° 8' 25,107" W
450	38° 29' 30,008" N	5° 8' 26,041" W
451	38° 29' 30,42" N	5° 8' 27,09" W
452	38° 29' 30,562" N	5° 8' 27,411" W
453	38° 29' 30,537" N	5° 8' 27,426" W
454	38° 29' 30,38" N	5° 8' 27,516" W
455	38° 29' 30,209" N	5° 8' 27,635" W
456	38° 29' 29,453" N	5° 8' 28,241" W
457	38° 29' 29,109" N	5° 8' 28,594" W
458	38° 29' 28,716" N	5° 8' 29,052" W
459	38° 29' 28,439" N	5° 8' 29,419" W

Idx	Longitud	Latitud
460	38° 29' 28,031" N	5° 8' 30,071" W
461	38° 29' 27,635" N	5° 8' 30,87" W
462	38° 29' 27,377" N	5° 8' 31,527" W
463	38° 29' 27,225" N	5° 8' 32,024" W
464	38° 29' 27,044" N	5° 8' 32,72" W
465	38° 29' 26,941" N	5° 8' 33,325" W
466	38° 29' 26,853" N	5° 8' 34,165" W
467	38° 29' 26,821" N	5° 8' 34,576" W
468	38° 29' 26,837" N	5° 8' 35,308" W
469	38° 29' 26,884" N	5° 8' 35,914" W
470	38° 29' 26,999" N	5° 8' 36,728" W
471	38° 29' 27,164" N	5° 8' 37,502" W
472	38° 29' 27,508" N	5° 8' 38,547" W
473	38° 29' 27,772" N	5° 8' 39,158" W
474	38° 29' 28,235" N	5° 8' 39,983" W
475	38° 29' 28,703" N	5° 8' 40,631" W
476	38° 29' 29,289" N	5° 8' 41,3" W
477	38° 29' 29,976" N	5° 8' 41,911" W
478	38° 29' 30,495" N	5° 8' 42,259" W
479	38° 29' 31,201" N	5° 8' 42,624" W
480	38° 29' 32,112" N	5° 8' 42,922" W
481	38° 29' 32,839" N	5° 8' 43,028" W
482	38° 29' 32,829" N	5° 8' 43,031" W
483	38° 29' 32,154" N	5° 8' 43,226" W
484	38° 29' 31,64" N	5° 8' 43,698" W
485	38° 29' 31,512" N	5° 8' 43,898" W
486	38° 29' 31,276" N	5° 8' 44,318" W
487	38° 29' 31,062" N	5° 8' 44,755" W
488	38° 29' 30,869" N	5° 8' 45,209" W
489	38° 29' 30,699" N	5° 8' 45,677" W
490	38° 29' 30,552" N	5° 8' 46,158" W
491	38° 29' 30,43" N	5° 8' 46,65" W
492	38° 29' 30,332" N	5° 8' 47,151" W
493	38° 29' 30,259" N	5° 8' 47,658" W
494	38° 29' 30,211" N	5° 8' 48,17" W
495	38° 29' 30,188" N	5° 8' 48,685" W
496	38° 29' 30,191" N	5° 8' 49,201" W
497	38° 29' 30,22" N	5° 8' 49,716" W
498	38° 29' 30,273" N	5° 8' 50,227" W
499	38° 29' 30,352" N	5° 8' 50,733" W
500	38° 29' 30,456" N	5° 8' 51,232" W
501	38° 29' 30,584" N	5° 8' 51,721" W
502	38° 29' 30,736" N	5° 8' 52,2" W
503	38° 29' 30,911" N	5° 8' 52,665" W
504	38° 29' 31,109" N	5° 8' 53,115" W
505	38° 29' 31,329" N	5° 8' 53,548" W
506	38° 29' 31,507" N	5° 8' 53,876" W
507	38° 29' 31,929" N	5° 8' 54,663" W
508	38° 29' 32,356" N	5° 8' 55,472" W
509	38° 29' 32,513" N	5° 8' 55,789" W
510	38° 29' 32,849" N	5° 8' 56,473" W



Idx	Longitud	Latitud
511	38° 29' 33,285" N	5° 8' 57,398" W
512	38° 29' 33,702" N	5° 8' 58,56" W
513	38° 29' 34,493" N	5° 9' 0,957" W
514	38° 29' 34,529" N	5° 9' 1,066" W
515	38° 29' 34,698" N	5° 9' 1,535" W
516	38° 29' 34,836" N	5° 9' 1,863" W
517	38° 29' 34,913" N	5° 9' 2,222" W
518	38° 29' 35,045" N	5° 9' 2,71" W
519	38° 29' 35,134" N	5° 9' 2,983" W
520	38° 29' 35,286" N	5° 9' 3,326" W
521	38° 29' 35,593" N	5° 9' 3,871" W
522	38° 29' 35,914" N	5° 9' 4,297" W
523	38° 29' 36,238" N	5° 9' 4,631" W
524	38° 29' 36,585" N	5° 9' 4,91" W
525	38° 29' 37,061" N	5° 9' 5,189" W
526	38° 29' 37,417" N	5° 9' 5,332" W
527	38° 29' 37,847" N	5° 9' 5,437" W
528	38° 29' 38,113" N	5° 9' 5,467" W
529	38° 29' 38,394" N	5° 9' 5,471" W
530	38° 29' 38,323" N	5° 9' 5,692" W
531	38° 29' 38,192" N	5° 9' 6,158" W
532	38° 29' 38,049" N	5° 9' 6,822" W
533	38° 29' 37,988" N	5° 9' 7,21" W
534	38° 29' 37,936" N	5° 9' 7,68" W
535	38° 29' 37,903" N	5° 9' 8,203" W
536	38° 29' 37,906" N	5° 9' 8,954" W
537	38° 29' 37,927" N	5° 9' 9,079" W
538	38° 29' 37,971" N	5° 9' 9,343" W
539	38° 29' 38,02" N	5° 9' 9,631" W
540	38° 29' 38,113" N	5° 9' 10,09" W
541	38° 29' 38,142" N	5° 9' 10,276" W
542	38° 29' 38,194" N	5° 9' 10,603" W
543	38° 29' 38,23" N	5° 9' 10,833" W
544	38° 29' 38,25" N	5° 9' 10,957" W
545	38° 29' 38,303" N	5° 9' 11,291" W
546	38° 29' 38,348" N	5° 9' 11,575" W
547	38° 29' 38,39" N	5° 9' 11,842" W
548	38° 29' 38,463" N	5° 9' 12,3" W
549	38° 29' 38,496" N	5° 9' 12,493" W
550	38° 29' 38,615" N	5° 9' 13,408" W
551	38° 29' 38,686" N	5° 9' 13,998" W
552	38° 29' 38,764" N	5° 9' 14,621" W
553	38° 29' 38,808" N	5° 9' 15,751" W
554	38° 29' 38,973" N	5° 9' 16,253" W
555	38° 29' 39,022" N	5° 9' 16,59" W
556	38° 29' 39,049" N	5° 9' 16,805" W
557	38° 29' 39,104" N	5° 9' 17,181" W
558	38° 29' 39,165" N	5° 9' 17,547" W
559	38° 29' 39,209" N	5° 9' 17,781" W
560	38° 29' 39,259" N	5° 9' 18,033" W
561	38° 29' 39,332" N	5° 9' 18,377" W

Idx	Longitud	Latitud
562	38° 29' 39,384" N	5° 9' 18,62" W
563	38° 29' 39,482" N	5° 9' 19,034" W
564	38° 29' 39,606" N	5° 9' 19,473" W
565	38° 29' 39,806" N	5° 9' 20,061" W
566	38° 29' 40,035" N	5° 9' 20,615" W
567	38° 29' 40,252" N	5° 9' 21,064" W
568	38° 29' 40,486" N	5° 9' 21,485" W
569	38° 29' 40,74" N	5° 9' 21,886" W
570	38° 29' 40,871" N	5° 9' 22,068" W
571	38° 29' 40,948" N	5° 9' 22,227" W
572	38° 29' 41,184" N	5° 9' 22,647" W
573	38° 29' 41,439" N	5° 9' 23,047" W
574	38° 29' 41,714" N	5° 9' 23,427" W
575	38° 29' 42,007" N	5° 9' 23,783" W
576	38° 29' 42,317" N	5° 9' 24,116" W
577	38° 29' 43,421" N	5° 9' 25,227" W
578	38° 29' 43,74" N	5° 9' 25,528" W
579	38° 29' 44,073" N	5° 9' 25,804" W
580	38° 29' 44,418" N	5° 9' 26,053" W
581	38° 29' 44,775" N	5° 9' 26,274" W
582	38° 29' 45,142" N	5° 9' 26,467" W
583	38° 29' 45,517" N	5° 9' 26,631" W
584	38° 29' 45,9" N	5° 9' 26,766" W
585	38° 29' 46,289" N	5° 9' 26,87" W
586	38° 29' 46,681" N	5° 9' 26,943" W
587	38° 29' 47,077" N	5° 9' 26,986" W
588	38° 29' 47,474" N	5° 9' 26,998" W
589	38° 29' 47,871" N	5° 9' 26,978" W
590	38° 29' 48,266" N	5° 9' 26,928" W
591	38° 29' 48,658" N	5° 9' 26,846" W
592	38° 29' 49,045" N	5° 9' 26,735" W
593	38° 29' 49,426" N	5° 9' 26,593" W
594	38° 29' 49,799" N	5° 9' 26,421" W
595	38° 29' 50,164" N	5° 9' 26,221" W
596	38° 29' 50,518" N	5° 9' 25,993" W
597	38° 29' 50,861" N	5° 9' 25,737" W
598	38° 29' 51,19" N	5° 9' 25,455" W
599	38° 29' 51,916" N	5° 9' 24,791" W
600	38° 29' 52,088" N	5° 9' 24,635" W
601	38° 29' 52,239" N	5° 9' 24,499" W
602	38° 29' 52,324" N	5° 9' 24,422" W
603	38° 29' 52,433" N	5° 9' 24,324" W
604	38° 29' 52,569" N	5° 9' 24,201" W
605	38° 29' 52,662" N	5° 9' 24,117" W
606	38° 29' 52,769" N	5° 9' 24,02" W
607	38° 29' 52,97" N	5° 9' 23,839" W
608	38° 29' 53,07" N	5° 9' 23,749" W
609	38° 29' 53,173" N	5° 9' 23,655" W
610	38° 29' 53,305" N	5° 9' 23,536" W
611	38° 29' 53,445" N	5° 9' 23,409" W
612	38° 29' 53,601" N	5° 9' 23,268" W



Idx	Longitud	Latitud
613	38° 29' 53,773" N	5° 9' 23,11" W
614	38° 29' 53,959" N	5° 9' 22,938" W
615	38° 29' 54,174" N	5° 9' 22,739" W
616	38° 29' 54,378" N	5° 9' 22,551" W
617	38° 29' 54,576" N	5° 9' 22,368" W
618	38° 29' 54,776" N	5° 9' 22,183" W
619	38° 29' 54,975" N	5° 9' 21,999" W
620	38° 29' 55,176" N	5° 9' 21,813" W
621	38° 29' 55,279" N	5° 9' 21,718" W
622	38° 29' 55,296" N	5° 9' 21,702" W
623	38° 29' 55,394" N	5° 9' 21,612" W
624	38° 29' 55,509" N	5° 9' 21,506" W
625	38° 29' 55,702" N	5° 9' 21,327" W
626	38° 29' 55,851" N	5° 9' 21,189" W
627	38° 29' 55,955" N	5° 9' 21,092" W
628	38° 29' 56,137" N	5° 9' 20,924" W
629	38° 29' 56,286" N	5° 9' 20,782" W
630	38° 29' 56,409" N	5° 9' 20,665" W
631	38° 29' 56,741" N	5° 9' 20,347" W
632	38° 29' 56,748" N	5° 9' 20,341" W
633	38° 29' 56,838" N	5° 9' 20,264" W
634	38° 29' 56,967" N	5° 9' 20,151" W
635	38° 29' 57,251" N	5° 9' 19,906" W
636	38° 29' 57,381" N	5° 9' 19,787" W
637	38° 29' 57,46" N	5° 9' 19,716" W

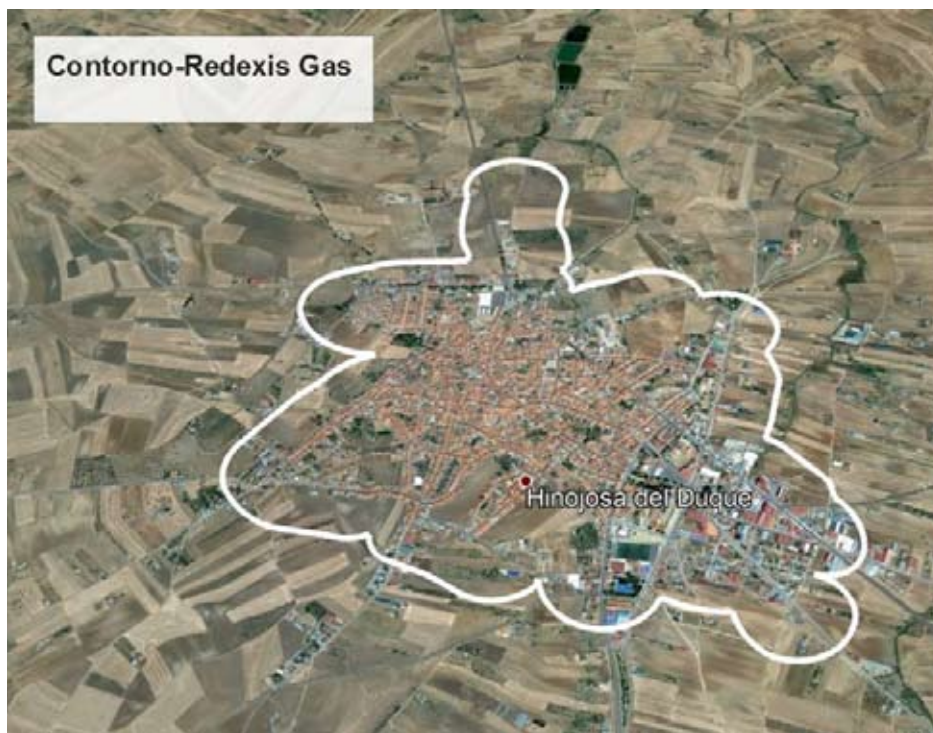

Córdoba 26 de marzo de 2019.- El Delegado del Gobierno, Antonio Repullo Milla.

### 3. Otras disposiciones

#### CONSEJERÍA DE LA PRESIDENCIA, ADMINISTRACIÓN PÚBLICA E INTERIOR

*Resolución de 26 de marzo de 2019, de la Delegación del Gobierno de la Junta de Andalucía en Córdoba, por la que se resuelve el procedimiento de concurrencia para la distribución de gas canalizado mediante convocatoria pública en el municipio de Castro del Río (Córdoba). (PP. 166/2020).*

#### ANTECEDENTES

Expte: RGC 14/016

Primero. Con fecha 25 de octubre de 2018 se acuerda por la Delegación Territorial de Conocimiento y Empleo en Córdoba, actual Delegación del Gobierno, el inicio del procedimiento de concurrencia para la distribución de gas canalizado mediante convocatoria pública, publicándose al efecto en el Boletín Oficial de la Junta de Andalucía número 212, de 2 de noviembre de 2018.

Segundo. Con fecha 24 de enero de 2019, reunida la Comisión de Valoración prevista en el Decreto 94/2018, de 22 de mayo, por el que se regula el procedimiento de concurrencia de solicitudes de autorización administrativa para la construcción de instalaciones de gases combustibles por canalización y se establecen normas de relación con las autorizaciones de modificaciones de instalaciones, de extensiones de redes y de acometidas gasistas en la Comunidad Autónoma de Andalucía, se procede a la apertura de solicitudes en presencia de las empresas solicitantes. La empresa participante en esta convocatoria ha sido: Redexis Gas, S.A, con NIF A82625021

Tercero. Con fecha 21 de febrero de 2019, la Comisión de Valoración emite el informe correspondiente de conformidad con lo establecido en el artículo 14.5 del Decreto 94/2018.

Cuarto. Con fecha 5 de marzo de 2019, la Comisión de Valoración realizó el trámite de audiencia previsto en el artículo 14.6 del Decreto 94/2018, de 22 de mayo, sin que se presentaran alegaciones al mismo.

#### FUNDAMENTOS DE DERECHO

Unico. Esta Delegación es competente para la tramitación y resolución del presente expediente, según lo dispuesto en el Real Decreto 1434/2002, de 27 de diciembre, por el que se regulan las actividades de transporte, distribución, comercialización, suministro y procedimientos de autorización de instalaciones de gas natural; la Ley 34/1998, de 7 de octubre, del Sector de Hidrocarburos; en relación con el Real Decreto 4164/1982, de 29 de diciembre, sobre traspaso de competencias a la Junta de Andalucía en materia de Industria, Energía y Minas, artículo 49 de la Ley Orgánica 2/2007, de 19 de marzo, de Reforma del Estatuto de Autonomía para Andalucía, Decreto del Presidente 2/2019, de 21 de enero, de la Vicepresidencia y sobre reestructuración de Consejerías, modificado por el Decreto del Presidente 6/2019, Decreto 101/2019, de 12 de febrero, por el que se regula la estructura orgánica de la Consejería de Hacienda, Industria y Energía, Decreto 32/2019, de 5 de febrero, por el que se modifica el Decreto 342/2012, de 31 de julio, por el que se regula la organización territorial provincial de la Administración de la Junta

de Andalucía, así como lo dispuesto en el Decreto 94/2018, de 22 de mayo, por el que se regula el procedimiento de concurrencia de solicitudes de autorización administrativa para la construcción de instalaciones de gases combustibles por canalización y se establecen normas de relación con las autorizaciones de modificaciones de instalaciones, de extensiones de redes y de acometidas gasistas en la Comunidad Autónoma de Andalucía.

Vistos los preceptos legales citados y demás de general aplicación, así como el informe de la Comisión de Valoración, el Servicio de Industria, Energía y Minas de esta Delegación, Propone:

Resolver el procedimiento de concurrencia reconociendo a favor de la empresa Redexis Gas, S.A, con NIF A82625021, la zona de distribución en el término municipal de Castro del Río, delimitada por una línea poligonal cerrada cuyas coordenadas geográficas ETRS89, HUSO 30, se incluyen en el anexo de esta resolución, tras haber conseguido la máxima puntuación en el procedimiento de concurrencia para el conjunto de criterios establecidos en el Anexo I del Decreto 94/2018, que se indican a continuación:

Puntuación obtenida:

Proximidad de instalaciones: 5.

Longitud total de la instalación: 20.

Implantación del proyecto: 8.

Vía de tramitación administrativa: 20.

Solución técnica adoptada: 0.

Instalaciones de alta presión para uso industrial: 0.

Total: 53.

Esta resolución se concede de acuerdo con lo dispuesto en el artículo 15 del Decreto 94/2018, debiendo cumplir las condiciones que en el mismo se establece y las especiales siguientes:

Primera. La solicitud de autorización administrativa solo podrá desviarse del contenido de la solicitud de participación en el procedimiento de concurrencia en aquellos aspectos que determinen una puntuación igual o superior a la otorgada para cada uno de los criterios del Anexo I del Decreto 94/2018.

Segunda. En el plazo de tres meses desde el día siguiente al de la notificación de la resolución del procedimiento de concurrencia, Redexis Gas, S.A. presentará la solicitud de autorización administrativa y de aprobación de proyecto de ejecución, para la construcción de las instalaciones, que se acompañará de la documentación requerida de acuerdo con la normativa aplicable.

Con carácter previo a la presentación de dicha solicitud, la empresa deberá haber constituido una garantía ante el órgano competente para resolver el procedimiento de concurrencia por una cuantía del dos por ciento del presupuesto previsto de las instalaciones.

Tercera. Junto con la solicitud de autorización administrativa y aprobación de proyecto se presentará la planificación correspondiente a la ejecución de la red de distribución.

Cuarta. Redexis Gas, S.A., como empresa distribuidora de gas natural, desarrollará dicha actividad dentro de la zona de distribución autorizada definida en esta resolución, bajo los criterios de continuidad, calidad, desarrollo racional y homogéneo de las

instalaciones, y cumpliendo con los compromisos de expansión de las mismas para atender nuevas demandas de suministro o ampliación de los existentes en dicha zona.

Quinta. En caso de que en el interior de la zona de distribución autorizada existan nuevas acometidas solicitadas, independientemente de la distancia a la que se encuentren de la red de distribución ejecutada, Redexis Gas, S.A. quedará obligada a extender su red de distribución para dar suministro a estas acometidas con la diligencia suficiente para establecer el suministro en el menor tiempo posible, sin que dicha extensión suponga coste alguno para los usuarios solicitantes, asumiéndose la infraestructura íntegramente por la empresa, sin perjuicio de las cantidades que deban ser abonadas por los solicitantes de suministros en aplicación del régimen de acometidas establecido en la legislación vigente.

El desarrollo de la red de distribución en los casos indicados deberá ser integral, debiendo efectuarse el diseño, dimensionado y ejecución de las canalizaciones necesarias para atender tanto el suministro o los suministros solicitados que den origen a la actuación, como el de aquellos otros consumidores potenciales que se encuentren en el mismo área, de forma que las acometidas que deban ser establecidas para atender a cualquier consumidor cuya instalación receptora se encuentre en el área en cuestión, tengan el trazado más corto posible, dándose así cumplimiento a lo establecido en el artículo 27, apartado 2, del Real Decreto 1434/2002, de 27 de diciembre, por el que se regulan las actividades de transporte, distribución, comercialización, suministro y procedimientos de autorización de instalaciones de gas natural, que determina el desarrollo de las acometidas atendiendo a criterios de menor distancia a la red de distribución o de menor coste, y a lo dispuesto en el artículo 74, apartado 1.d) de la Ley 34/1998, de 7 de octubre, del sector de hidrocarburos, por el que se establece que las empresas distribuidoras de gas natural estarán obligadas a ampliar sus instalaciones de distribución y facilitar las conexiones, en el ámbito geográfico de su autorización, en condiciones de igualdad, cuando así sea necesario para atender nuevas demandas de suministro de gas.

Sexta. Si Redexis Gas, S.A incumpliera alguna de las obligaciones establecidas en esta resolución o se comprobase la inexactitud, falsedad u omisión en los datos e informaciones incluidos en la solicitud de autorización administrativa que se presente, esta Delegación podrá revocar motivadamente, por incumplimiento de condiciones, la presente resolución, previa audiencia a Redexis Gas, S.A y procederá a declarar desierto el procedimiento de concurrencia.

Séptima. En el caso de que el incumplimiento de las condiciones establecidas en las autorizaciones administrativas determine la revocación de las mismas, así como en el supuesto de que dichas autorizaciones fueran denegadas, o en el caso de que la caducidad de la autorización administrativa fuera declarada, esta Resolución quedará sin efecto, pudiéndose iniciar, de oficio o a instancia de parte, un nuevo procedimiento de concurrencia en relación con la construcción de instalaciones en la zona afectada.

Octava. La garantía prevista en la condición segunda podrá ser ejecutada, previa audiencia a Redexis Gas, S.A, en caso de que ésta, por causa que le sea directamente imputable, incumpliera los plazos, condiciones y requisitos que se establecen en esta resolución. El procedimiento que, en su caso, tramite la revocación de la resolución de concurrencia, según lo previsto en el artículo 16.5 del Decreto 94/2018 podrá contemplar la ejecución de la garantía.

Propuesto:

El Jefe de Servicio de Industria, Energía y Minas.

Fdo: Manuel Ángel López Rodríguez



Vista la anterior propuesta de resolución, esta Delegación resuelve elevarla a definitiva:

Notifíquese la presente resolución en la forma prevista en el artículo 42 de la Ley 39/2015, de 1 de octubre, del Procedimiento Administrativo Común, a Redexis Gas, S.A, y publíquese en el Boletín Oficial de la Junta Andalucía. Contra la presente resolución, que no pone fin a la vía administrativa, podrá interponerse recurso de alzada ante el Excmo. Sr. Consejero de Hacienda, Industria y Energía en el plazo de un mes contado a partir del día siguiente a aquel en que tenga lugar la notificación de la presente resolución, de conformidad con lo establecido en los artículos 121 y 122 de la Ley 39/2015, de 1 de octubre, del Procedimiento Administrativo Común de las Administraciones Públicas y en el artículo 115.1 de la Ley 9/2007, de 22 de octubre, de la Administración de la Junta de Andalucía.

Resuelve:

El Delegado del Gobierno

Fdo.: Antonio Repullo Milla.

## ANEXO.- LISTADO DE COORDENADAS GEOGRÁFICAS

Idx	Longitude	Latitude
1	4° 28' 53.5643" W	37° 41' 1.6983" N
2	4° 28' 53.5744" W	37° 41' 1.6934" N
3	4° 28' 53.5845" W	37° 41' 1.6885" N
4	4° 28' 53.5946" W	37° 41' 1.6837" N
5	4° 28' 53.6047" W	37° 41' 1.6788" N
6	4° 28' 53.6149" W	37° 41' 1.6740" N
7	4° 28' 53.6250" W	37° 41' 1.6692" N
8	4° 28' 53.6351" W	37° 41' 1.6644" N
9	4° 28' 53.6453" W	37° 41' 1.6595" N
10	4° 28' 53.6555" W	37° 41' 1.6548" N
11	4° 28' 53.6657" W	37° 41' 1.6500" N
12	4° 28' 53.6758" W	37° 41' 1.6452" N
13	4° 28' 53.6860" W	37° 41' 1.6405" N
14	4° 28' 53.6962" W	37° 41' 1.6357" N
15	4° 28' 53.7065" W	37° 41' 1.6310" N
16	4° 28' 53.7167" W	37° 41' 1.6263" N
17	4° 28' 53.7269" W	37° 41' 1.6215" N
18	4° 28' 53.7372" W	37° 41' 1.6169" N
19	4° 28' 53.7474" W	37° 41' 1.6122" N
20	4° 28' 53.7577" W	37° 41' 1.6075" N
21	4° 28' 53.7679" W	37° 41' 1.6028" N
22	4° 28' 53.7782" W	37° 41' 1.5982" N
23	4° 28' 53.7885" W	37° 41' 1.5936" N
24	4° 28' 53.7988" W	37° 41' 1.5889" N
25	4° 28' 53.8091" W	37° 41' 1.5843" N
26	4° 28' 53.8194" W	37° 41' 1.5797" N
27	4° 28' 53.8297" W	37° 41' 1.5751" N
28	4° 28' 53.8400" W	37° 41' 1.5706" N
29	4° 28' 53.8504" W	37° 41' 1.5660" N
30	4° 28' 53.8607" W	37° 41' 1.5614" N
31	4° 28' 53.8711" W	37° 41' 1.5569" N
32	4° 28' 53.8814" W	37° 41' 1.5524" N
33	4° 28' 53.8918" W	37° 41' 1.5479" N
34	4° 28' 53.9022" W	37° 41' 1.5434" N
35	4° 28' 53.9126" W	37° 41' 1.5389" N
36	4° 28' 53.9229" W	37° 41' 1.5344" N
37	4° 28' 53.9334" W	37° 41' 1.5299" N
38	4° 28' 53.9438" W	37° 41' 1.5255" N
39	4° 28' 53.9542" W	37° 41' 1.5210" N
40	4° 28' 53.9646" W	37° 41' 1.5166" N
41	4° 28' 53.9750" W	37° 41' 1.5122" N
42	4° 28' 53.9855" W	37° 41' 1.5078" N
43	4° 28' 53.9959" W	37° 41' 1.5034" N
44	4° 28' 54.0064" W	37° 41' 1.4990" N
45	4° 28' 54.0169" W	37° 41' 1.4947" N
46	4° 28' 54.0273" W	37° 41' 1.4903" N
47	4° 28' 54.0378" W	37° 41' 1.4860" N
48	4° 28' 54.0483" W	37° 41' 1.4816" N
49	4° 28' 54.0588" W	37° 41' 1.4773" N

Idx	Longitude	Latitude
50	4° 28' 54.0693" W	37° 41' 1.4730" N
51	4° 28' 54.0798" W	37° 41' 1.4687" N
52	4° 28' 54.0904" W	37° 41' 1.4644" N
53	4° 28' 54.1009" W	37° 41' 1.4602" N
54	4° 28' 54.1114" W	37° 41' 1.4559" N
55	4° 28' 54.1220" W	37° 41' 1.4517" N
56	4° 28' 54.1325" W	37° 41' 1.4474" N
57	4° 28' 54.1431" W	37° 41' 1.4432" N
58	4° 28' 54.1537" W	37° 41' 1.4390" N
59	4° 28' 54.1643" W	37° 41' 1.4348" N
60	4° 28' 54.1748" W	37° 41' 1.4306" N
61	4° 28' 54.1854" W	37° 41' 1.4265" N
62	4° 28' 54.1960" W	37° 41' 1.4223" N
63	4° 28' 54.2067" W	37° 41' 1.4182" N
64	4° 28' 54.2173" W	37° 41' 1.4140" N
65	4° 28' 54.2279" W	37° 41' 1.4099" N
66	4° 28' 54.2385" W	37° 41' 1.4058" N
67	4° 28' 54.2492" W	37° 41' 1.4017" N
68	4° 28' 54.2598" W	37° 41' 1.3976" N
69	4° 28' 54.2705" W	37° 41' 1.3936" N
70	4° 28' 54.2811" W	37° 41' 1.3895" N
71	4° 28' 54.2918" W	37° 41' 1.3855" N
72	4° 28' 54.3025" W	37° 41' 1.3814" N
73	4° 28' 54.3132" W	37° 41' 1.3774" N
74	4° 28' 54.3239" W	37° 41' 1.3734" N
75	4° 28' 54.3346" W	37° 41' 1.3694" N
76	4° 28' 54.3453" W	37° 41' 1.3654" N
77	4° 28' 54.3560" W	37° 41' 1.3615" N
78	4° 28' 54.3667" W	37° 41' 1.3575" N
79	4° 28' 54.3775" W	37° 41' 1.3536" N
80	4° 28' 54.3882" W	37° 41' 1.3496" N
81	4° 28' 54.3989" W	37° 41' 1.3457" N
82	4° 28' 54.4097" W	37° 41' 1.3418" N
83	4° 28' 54.4205" W	37° 41' 1.3379" N
84	4° 28' 54.4312" W	37° 41' 1.3340" N
85	4° 28' 54.4420" W	37° 41' 1.3302" N
86	4° 28' 54.4528" W	37° 41' 1.3263" N
87	4° 28' 54.4636" W	37° 41' 1.3225" N
88	4° 28' 54.4744" W	37° 41' 1.3186" N
89	4° 28' 54.4852" W	37° 41' 1.3148" N
90	4° 28' 54.4960" W	37° 41' 1.3110" N
91	4° 28' 54.5068" W	37° 41' 1.3072" N
92	4° 28' 54.5176" W	37° 41' 1.3035" N
93	4° 28' 54.5285" W	37° 41' 1.2997" N
94	4° 28' 54.5393" W	37° 41' 1.2959" N
95	4° 28' 54.5501" W	37° 41' 1.2922" N
96	4° 28' 54.5610" W	37° 41' 1.2885" N
97	4° 28' 54.5718" W	37° 41' 1.2848" N
98	4° 28' 54.5827" W	37° 41' 1.2811" N

Idx	Longitude	Latitude
99	4° 28' 54.5936" W	37° 41' 1.2774" N
100	4° 28' 54.6045" W	37° 41' 1.2737" N
101	4° 28' 54.6154" W	37° 41' 1.2700" N
102	4° 28' 54.6262" W	37° 41' 1.2664" N
103	4° 28' 54.6371" W	37° 41' 1.2627" N
104	4° 28' 54.6481" W	37° 41' 1.2591" N
105	4° 28' 54.6590" W	37° 41' 1.2555" N
106	4° 28' 54.6699" W	37° 41' 1.2519" N
107	4° 28' 54.6808" W	37° 41' 1.2483" N
108	4° 28' 54.6918" W	37° 41' 1.2447" N
109	4° 28' 54.7027" W	37° 41' 1.2412" N
110	4° 28' 54.7136" W	37° 41' 1.2376" N
111	4° 28' 54.7246" W	37° 41' 1.2341" N
112	4° 28' 54.7356" W	37° 41' 1.2306" N
113	4° 28' 54.7465" W	37° 41' 1.2271" N
114	4° 28' 54.7575" W	37° 41' 1.2236" N
115	4° 28' 54.7685" W	37° 41' 1.2201" N
116	4° 28' 54.7795" W	37° 41' 1.2166" N
117	4° 28' 54.7905" W	37° 41' 1.2132" N
118	4° 28' 54.8015" W	37° 41' 1.2097" N
119	4° 28' 54.8125" W	37° 41' 1.2063" N
120	4° 28' 54.8235" W	37° 41' 1.2029" N
121	4° 28' 54.8345" W	37° 41' 1.1995" N
122	4° 28' 54.8455" W	37° 41' 1.1961" N
123	4° 28' 54.8565" W	37° 41' 1.1927" N
124	4° 28' 54.8676" W	37° 41' 1.1893" N
125	4° 28' 54.8786" W	37° 41' 1.1860" N
126	4° 28' 54.8897" W	37° 41' 1.1826" N
127	4° 28' 54.9007" W	37° 41' 1.1793" N
128	4° 28' 54.9118" W	37° 41' 1.1760" N
129	4° 28' 54.9229" W	37° 41' 1.1727" N
130	4° 28' 54.9339" W	37° 41' 1.1694" N
131	4° 28' 54.9450" W	37° 41' 1.1661" N
132	4° 28' 54.9561" W	37° 41' 1.1628" N
133	4° 28' 54.9672" W	37° 41' 1.1596" N
134	4° 28' 54.9783" W	37° 41' 1.1564" N
135	4° 28' 54.9894" W	37° 41' 1.1531" N
136	4° 28' 55.0005" W	37° 41' 1.1499" N
137	4° 28' 55.0116" W	37° 41' 1.1467" N
138	4° 28' 55.0228" W	37° 41' 1.1435" N
139	4° 28' 55.0339" W	37° 41' 1.1404" N
140	4° 28' 55.0450" W	37° 41' 1.1372" N
141	4° 28' 55.0562" W	37° 41' 1.1341" N
142	4° 28' 55.0673" W	37° 41' 1.1309" N
143	4° 28' 55.0785" W	37° 41' 1.1278" N
144	4° 28' 55.0896" W	37° 41' 1.1247" N
145	4° 28' 55.1008" W	37° 41' 1.1216" N
146	4° 28' 55.1119" W	37° 41' 1.1185" N
147	4° 28' 55.1231" W	37° 41' 1.1155" N

Idx	Longitude	Latitude
148	4° 28' 55.1343" W	37° 41' 1.1124" N
149	4° 28' 55.1455" W	37° 41' 1.1094" N
150	4° 28' 55.1567" W	37° 41' 1.1063" N
151	4° 28' 55.1679" W	37° 41' 1.1033" N
152	4° 28' 55.1791" W	37° 41' 1.1003" N
153	4° 28' 55.1903" W	37° 41' 1.0973" N
154	4° 28' 55.2015" W	37° 41' 1.0944" N
155	4° 28' 55.2127" W	37° 41' 1.0914" N
156	4° 28' 55.2239" W	37° 41' 1.0885" N
157	4° 28' 55.2352" W	37° 41' 1.0855" N
158	4° 28' 55.2464" W	37° 41' 1.0826" N
159	4° 28' 55.2577" W	37° 41' 1.0797" N
160	4° 28' 55.2689" W	37° 41' 1.0768" N
161	4° 28' 55.2802" W	37° 41' 1.0739" N
162	4° 28' 55.2914" W	37° 41' 1.0710" N
163	4° 28' 55.3027" W	37° 41' 1.0682" N
164	4° 28' 55.3139" W	37° 41' 1.0654" N
165	4° 28' 55.3252" W	37° 41' 1.0625" N
166	4° 28' 55.3365" W	37° 41' 1.0597" N
167	4° 28' 55.3478" W	37° 41' 1.0569" N
168	4° 28' 55.3591" W	37° 41' 1.0541" N
169	4° 28' 55.3704" W	37° 41' 1.0513" N
170	4° 28' 55.3817" W	37° 41' 1.0486" N
171	4° 28' 55.3930" W	37° 41' 1.0458" N
172	4° 28' 55.4043" W	37° 41' 1.0431" N
173	4° 28' 55.4156" W	37° 41' 1.0404" N
174	4° 28' 55.4269" W	37° 41' 1.0377" N
175	4° 28' 55.4382" W	37° 41' 1.0350" N
176	4° 28' 55.4496" W	37° 41' 1.0323" N
177	4° 28' 55.4609" W	37° 41' 1.0296" N
178	4° 28' 55.4723" W	37° 41' 1.0270" N
179	4° 28' 55.4836" W	37° 41' 1.0243" N
180	4° 28' 55.4949" W	37° 41' 1.0217" N
181	4° 28' 55.5063" W	37° 41' 1.0191" N
182	4° 28' 55.5177" W	37° 41' 1.0160" N
183	4° 28' 56.2650" W	37° 41' 0.8693" N
184	4° 28' 56.7765" W	37° 41' 0.8042" N
185	4° 28' 57.2923" W	37° 41' 0.7651" N
186	4° 28' 57.8100" W	37° 41' 0.7521" N
187	4° 28' 58.3278" W	37° 41' 0.7652" N
188	4° 28' 58.8435" W	37° 41' 0.8043" N
189	4° 28' 59.3551" W	37° 41' 0.8694" N
190	4° 28' 59.8604" W	37° 41' 0.9601" N
191	4° 29' 0.3575" W	37° 41' 1.0761" N
192	4° 29' 0.8443" W	37° 41' 1.2169" N
193	4° 29' 1.3189" W	37° 41' 1.3820" N
194	4° 29' 1.7793" W	37° 41' 1.5707" N
195	4° 29' 2.2238" W	37° 41' 1.7822" N
196	4° 29' 2.6505" W	37° 41' 2.0157" N



Idx	Longitude	Latitude
197	4° 29' 3.0577" W	37° 41' 2.2702" N
198	4° 29' 3.4438" W	37° 41' 2.5447" N
199	4° 29' 3.8072" W	37° 41' 2.8382" N
200	4° 29' 4.1464" W	37° 41' 3.1493" N
201	4° 29' 4.4602" W	37° 41' 3.4770" N
202	4° 29' 4.7471" W	37° 41' 3.8198" N
203	4° 29' 5.0061" W	37° 41' 4.1763" N
204	4° 29' 5.2362" W	37° 41' 4.5452" N
205	4° 29' 5.4363" W	37° 41' 4.9250" N
206	4° 29' 5.6058" W	37° 41' 5.3140" N
207	4° 29' 5.7438" W	37° 41' 5.7109" N
208	4° 29' 5.8499" W	37° 41' 6.1139" N
209	4° 29' 5.9236" W	37° 41' 6.5214" N
210	4° 29' 5.9647" W	37° 41' 6.9318" N
211	4° 29' 5.9729" W	37° 41' 7.3435" N
212	4° 29' 5.9482" W	37° 41' 7.7547" N
213	4° 29' 5.8908" W	37° 41' 8.1639" N
214	4° 29' 5.8655" W	37° 41' 8.2779" N
215	4° 29' 5.9579" W	37° 41' 8.3100" N
216	4° 29' 6.3844" W	37° 41' 8.4838" N
217	4° 29' 7.5831" W	37° 41' 9.0079" N
218	4° 29' 7.6170" W	37° 41' 9.0228" N
219	4° 29' 8.0615" W	37° 41' 9.2343" N
220	4° 29' 8.4883" W	37° 41' 9.4678" N
221	4° 29' 8.8955" W	37° 41' 9.7223" N
222	4° 29' 9.2816" W	37° 41' 9.9968" N
223	4° 29' 9.6450" W	37° 41' 10.2902" N
224	4° 29' 10.2980" W	37° 41' 10.9290" N
225	4° 29' 10.5850" W	37° 41' 11.2718" N
226	4° 29' 10.8440" W	37° 41' 11.6284" N
227	4° 29' 11.0741" W	37° 41' 11.9973" N
228	4° 29' 11.2742" W	37° 41' 12.3770" N
229	4° 29' 11.4242" W	37° 41' 12.7171" N
230	4° 29' 12.2955" W	37° 41' 14.8832" N
231	4° 29' 12.3149" W	37° 41' 14.9322" N
232	4° 29' 12.4530" W	37° 41' 15.3290" N
233	4° 29' 12.5591" W	37° 41' 15.7320" N
234	4° 29' 12.6328" W	37° 41' 16.1396" N
235	4° 29' 12.6739" W	37° 41' 16.5500" N
236	4° 29' 12.6821" W	37° 41' 16.9616" N
237	4° 29' 12.6575" W	37° 41' 17.3729" N
238	4° 29' 12.6000" W	37° 41' 17.7821" N
239	4° 29' 12.5101" W	37° 41' 18.1875" N
240	4° 29' 12.3879" W	37° 41' 18.5877" N
241	4° 29' 12.2341" W	37° 41' 18.9808" N
242	4° 29' 12.0492" W	37° 41' 19.3654" N
243	4° 29' 11.9065" W	37° 41' 19.6137" N
244	4° 29' 11.9364" W	37° 41' 19.6996" N
245	4° 29' 12.0258" W	37° 41' 20.0389" N

Idx	Longitude	Latitude
246	4° 29' 12.3266" W	37° 41' 20.2528" N
247	4° 29' 12.6900" W	37° 41' 20.5462" N
248	4° 29' 13.0293" W	37° 41' 20.8574" N
249	4° 29' 13.3430" W	37° 41' 21.1850" N
250	4° 29' 13.6300" W	37° 41' 21.5278" N
251	4° 29' 13.8891" W	37° 41' 21.8843" N
252	4° 29' 14.1191" W	37° 41' 22.2532" N
253	4° 29' 14.3193" W	37° 41' 22.6330" N
254	4° 29' 14.4820" W	37° 41' 23.0049" N
255	4° 29' 15.4085" W	37° 41' 25.3497" N
256	4° 29' 15.5433" W	37° 41' 25.7336" N
257	4° 29' 15.6477" W	37° 41' 26.1234" N
258	4° 29' 15.7211" W	37° 41' 26.5177" N
259	4° 29' 15.9772" W	37° 41' 26.8236" N
260	4° 29' 16.2362" W	37° 41' 27.1801" N
261	4° 29' 16.4663" W	37° 41' 27.5490" N
262	4° 29' 16.6665" W	37° 41' 27.9288" N
263	4° 29' 16.7656" W	37° 41' 28.1464" N
264	4° 29' 18.7068" W	37° 41' 32.6669" N
265	4° 29' 18.8011" W	37° 41' 32.8858" N
266	4° 29' 18.8738" W	37° 41' 33.0566" N
267	4° 29' 19.0119" W	37° 41' 33.4534" N
268	4° 29' 19.1180" W	37° 41' 33.8564" N
269	4° 29' 19.1917" W	37° 41' 34.2639" N
270	4° 29' 19.2328" W	37° 41' 34.6744" N
271	4° 29' 19.2410" W	37° 41' 35.0860" N
272	4° 29' 19.2164" W	37° 41' 35.4973" N
273	4° 29' 19.1590" W	37° 41' 35.9065" N
274	4° 29' 19.0679" W	37° 41' 36.3121" N
275	4° 29' 19.1022" W	37° 41' 36.5142" N
276	4° 29' 19.1433" W	37° 41' 36.9246" N
277	4° 29' 19.1515" W	37° 41' 37.3362" N
278	4° 29' 19.1269" W	37° 41' 37.7475" N
279	4° 29' 19.0695" W	37° 41' 38.1567" N
280	4° 29' 18.9795" W	37° 41' 38.5621" N
281	4° 29' 18.8574" W	37° 41' 38.9623" N
282	4° 29' 18.7036" W	37° 41' 39.3554" N
283	4° 29' 18.5187" W	37° 41' 39.7400" N
284	4° 29' 18.3034" W	37° 41' 40.1145" N
285	4° 29' 18.0587" W	37° 41' 40.4774" N
286	4° 29' 17.7856" W	37° 41' 40.8273" N
287	4° 29' 17.4850" W	37° 41' 41.1627" N
288	4° 29' 17.1583" W	37° 41' 41.4822" N
289	4° 29' 16.8068" W	37° 41' 41.7847" N
290	4° 29' 16.4318" W	37° 41' 42.0688" N
291	4° 29' 16.0349" W	37° 41' 42.3335" N
292	4° 29' 15.6176" W	37° 41' 42.5776" N
293	4° 29' 15.1818" W	37° 41' 42.8002" N
294	4° 29' 14.7290" W	37° 41' 43.0003" N

Idx	Longitude	Latitude
295	4° 29' 14.2612" W	37° 41' 43.1773" N
296	4° 29' 13.7801" W	37° 41' 43.3303" N
297	4° 29' 13.2879" W	37° 41' 43.4588" N
298	4° 29' 12.7863" W	37° 41' 43.5622" N
299	4° 29' 12.2776" W	37° 41' 43.6401" N
300	4° 29' 11.7636" W	37° 41' 43.6922" N
301	4° 29' 11.2465" W	37° 41' 43.7184" N
302	4° 29' 10.7284" W	37° 41' 43.7184" N
303	4° 29' 10.2113" W	37° 41' 43.6922" N
304	4° 29' 9.6973" W	37° 41' 43.6401" N
305	4° 29' 9.1885" W	37° 41' 43.5622" N
306	4° 29' 8.6870" W	37° 41' 43.4588" N
307	4° 29' 8.2688" W	37° 41' 43.3514" N
308	4° 29' 7.8076" W	37° 41' 42.7971" N
309	4° 29' 7.3331" W	37° 41' 42.7771" N
310	4° 29' 6.8580" W	37° 41' 41.3843" N
311	4° 28' 59.6158" W	37° 41' 41.7912" N
312	4° 28' 59.4852" W	37° 41' 41.8226" N
313	4° 28' 58.9837" W	37° 41' 41.9260" N
314	4° 28' 58.4749" W	37° 41' 42.0039" N
315	4° 28' 57.9610" W	37° 41' 42.0560" N
316	4° 28' 57.4439" W	37° 41' 42.0821" N
317	4° 28' 56.9257" W	37° 41' 42.0820" N
318	4° 28' 56.4086" W	37° 41' 42.0559" N
319	4° 28' 55.8947" W	37° 41' 42.0038" N
320	4° 28' 55.3859" W	37° 41' 41.9258" N
321	4° 28' 54.8844" W	37° 41' 41.8224" N
322	4° 28' 54.3921" W	37° 41' 41.6939" N
323	4° 28' 53.9111" W	37° 41' 41.5409" N
324	4° 28' 53.4433" W	37° 41' 41.3639" N
325	4° 28' 53.0672" W	37° 41' 41.1997" N
326	4° 28' 51.9095" W	37° 41' 40.6624" N
327	4° 28' 51.8169" W	37° 41' 40.6196" N
328	4° 28' 49.2588" W	37° 41' 40.7122" N
329	4° 28' 49.1455" W	37° 41' 40.7157" N
330	4° 28' 48.6274" W	37° 41' 40.7157" N
331	4° 28' 48.1103" W	37° 41' 40.6895" N
332	4° 28' 47.5964" W	37° 41' 40.6374" N
333	4° 28' 47.0876" W	37° 41' 40.5594" N
334	4° 28' 46.8713" W	37° 41' 40.5148" N
335	4° 28' 46.6323" W	37° 41' 40.5772" N
336	4° 28' 46.1308" W	37° 41' 40.6005" N
337	4° 28' 45.6220" W	37° 41' 40.7584" N
338	4° 28' 45.1080" W	37° 41' 40.8105" N
339	4° 28' 44.5909" W	37° 41' 40.8366" N
340	4° 28' 44.5389" W	37° 41' 40.8378" N
341	4° 28' 39.3139" W	37° 41' 40.9420" N
342	4° 28' 39.1384" W	37° 41' 40.9470" N
343	4° 28' 39.0441" W	37° 41' 40.9477" N

Idx	Longitude	Latitude
344	4° 28' 38.6231" W	37° 41' 41.1321" N
345	4° 28' 38.1552" W	37° 41' 41.3090" N
346	4° 28' 37.6742" W	37° 41' 41.4620" N
347	4° 28' 37.1819" W	37° 41' 41.5904" N
348	4° 28' 37.0794" W	37° 41' 41.6137" N
349	4° 28' 31.9048" W	37° 41' 42.7624" N
350	4° 28' 31.5058" W	37° 41' 42.8425" N
351	4° 28' 30.9970" W	37° 41' 42.9203" N
352	4° 28' 30.4830" W	37° 41' 42.9724" N
353	4° 28' 29.9659" W	37° 41' 42.9985" N
354	4° 28' 29.4478" W	37° 41' 42.9984" N
355	4° 28' 28.9307" W	37° 41' 42.9723" N
356	4° 28' 28.4167" W	37° 41' 42.9201" N
357	4° 28' 27.9080" W	37° 41' 42.8421" N
358	4° 28' 27.4065" W	37° 41' 42.7387" N
359	4° 28' 26.9142" W	37° 41' 42.6101" N
360	4° 28' 26.4332" W	37° 41' 42.4571" N
361	4° 28' 25.9654" W	37° 41' 42.2801" N
362	4° 28' 25.5127" W	37° 41' 42.0798" N
363	4° 28' 25.0768" W	37° 41' 41.8572" N
364	4° 28' 24.6596" W	37° 41' 41.6130" N
365	4° 28' 24.2628" W	37° 41' 41.3483" N
366	4° 28' 23.8878" W	37° 41' 41.0642" N
367	4° 28' 23.5363" W	37° 41' 40.7617" N
368	4° 28' 23.2097" W	37° 41' 40.4421" N
369	4° 28' 22.9092" W	37° 41' 40.1067" N
370	4° 28' 22.6361" W	37° 41' 39.7568" N
371	4° 28' 22.6169" W	37° 41' 39.7284" N
372	4° 28' 22.5673" W	37° 41' 39.6953" N
373	4° 28' 22.1924" W	37° 41' 39.4112" N
374	4° 28' 21.8409" W	37° 41' 39.1087" N
375	4° 28' 21.5143" W	37° 41' 38.7891" N
376	4° 28' 21.2138" W	37° 41' 38.4537" N
377	4° 28' 20.9407" W	37° 41' 38.1038" N
378	4° 28' 20.6960" W	37° 41' 37.7409" N
379	4° 28' 20.4809" W	37° 41' 37.3663" N
380	4° 28' 20.2960" W	37° 41' 36.9817" N
381	4° 28' 20.1423" W	37° 41' 36.5885" N
382	4° 28' 20.0202" W	37° 41' 36.1884" N
383	4° 28' 19.9303" W	37° 41' 35.7829" N
384	4° 28' 19.8730" W	37° 41' 35.3737" N
385	4° 28' 19.8484" W	37° 41' 34.9625" N
386	4° 28' 19.8567" W	37° 41' 34.5508" N
387	4° 28' 19.8978" W	37° 41' 34.1404" N
388	4° 28' 19.9716" W	37° 41' 33.7329" N
389	4° 28' 20.0778" W	37° 41' 33.3299" N
390	4° 28' 20.2160" W	37° 41' 32.9331" N
391	4° 28' 20.3855" W	37° 41' 32.5440" N
392	4° 28' 20.5858" W	37° 41' 32.1643" N



Idx	Longitudo	Latitude
393	4° 28' 20.8159" W	37° 41' 31.7954" N
394	4° 28' 21.0793" W	37° 41' 31.4355" N
395	4° 28' 21.0751" W	37° 41' 31.3394" N
396	4° 28' 21.0834" W	37° 41' 30.9278" N
397	4° 28' 21.1245" W	37° 41' 30.5173" N
398	4° 28' 21.1983" W	37° 41' 30.1098" N
399	4° 28' 21.3045" W	37° 41' 29.7068" N
400	4° 28' 21.4426" W	37° 41' 29.3100" N
401	4° 28' 21.6122" W	37° 41' 28.9210" N
402	4° 28' 21.8124" W	37° 41' 28.5412" N
403	4° 28' 22.0426" W	37° 41' 28.1724" N
404	4° 28' 22.3017" W	37° 41' 27.8158" N
405	4° 28' 22.5887" W	37° 41' 27.4731" N
406	4° 28' 22.9026" W	37° 41' 27.1455" N
407	4° 28' 23.2419" W	37° 41' 26.8344" N
408	4° 28' 23.6054" W	37° 41' 26.5410" N
409	4° 28' 23.9916" W	37° 41' 26.2665" N
410	4° 28' 24.3989" W	37° 41' 26.0121" N
411	4° 28' 24.8257" W	37° 41' 25.7786" N
412	4° 28' 25.2702" W	37° 41' 25.5672" N
413	4° 28' 25.7407" W	37° 41' 25.3768" N
414	4° 28' 25.8778" W	37° 41' 25.2365" N
415	4° 28' 26.2171" W	37° 41' 24.9254" N
416	4° 28' 26.5806" W	37° 41' 24.6320" N
417	4° 28' 26.9668" W	37° 41' 24.3575" N
418	4° 28' 27.3741" W	37° 41' 24.1031" N
419	4° 28' 27.8009" W	37° 41' 23.8697" N
420	4° 28' 28.2454" W	37° 41' 23.6582" N
421	4° 28' 28.7060" W	37° 41' 23.4696" N
422	4° 28' 29.1806" W	37° 41' 23.3046" N
423	4° 28' 29.6675" W	37° 41' 23.1638" N
424	4° 28' 30.1646" W	37° 41' 23.0479" N
425	4° 28' 30.6700" W	37° 41' 22.9572" N
426	4° 28' 31.1816" W	37° 41' 22.8922" N
427	4° 28' 31.6974" W	37° 41' 22.8531" N
428	4° 28' 32.2152" W	37° 41' 22.8401" N
429	4° 28' 32.7331" W	37° 41' 22.8532" N
430	4° 28' 33.2488" W	37° 41' 22.8924" N
431	4° 28' 33.3874" W	37° 41' 22.9100" N
432	4° 28' 33.5397" W	37° 41' 22.7871" N
433	4° 28' 33.9259" W	37° 41' 22.5126" N
434	4° 28' 34.3332" W	37° 41' 22.2581" N
435	4° 28' 34.7600" W	37° 41' 22.0247" N
436	4° 28' 35.2045" W	37° 41' 21.8132" N
437	4° 28' 35.6650" W	37° 41' 21.6246" N
438	4° 28' 36.1397" W	37° 41' 21.4596" N
439	4° 28' 36.4876" W	37° 41' 21.3561" N
440	4° 28' 36.6224" W	37° 41' 21.3188" N
441	4° 28' 36.6100" W	37° 41' 21.2871" N

Idx	Longitudo	Latitude
442	4° 28' 36.5115" W	37° 41' 20.9643" N
443	4° 28' 36.2428" W	37° 41' 20.7389" N
444	4° 28' 36.1457" W	37° 41' 20.6565" N
445	4° 28' 35.8886" W	37° 41' 20.4385" N
446	4° 28' 33.3263" W	37° 41' 18.3008" N
447	4° 28' 33.0836" W	37° 41' 18.0887" N
448	4° 28' 32.8530" W	37° 41' 17.8683" N
449	4° 28' 32.6348" W	37° 41' 17.6399" N
450	4° 28' 32.3335" W	37° 41' 17.3097" N
451	4° 28' 30.6251" W	37° 41' 15.9260" N
452	4° 28' 30.2940" W	37° 41' 15.7369" N
453	4° 28' 29.9755" W	37° 41' 15.5346" N
454	4° 28' 29.6703" W	37° 41' 15.3198" N
455	4° 28' 29.0974" W	37° 41' 14.8959" N
456	4° 28' 28.8414" W	37° 41' 14.6979" N
457	4° 28' 28.5967" W	37° 41' 14.4915" N
458	4° 28' 26.6350" W	37° 41' 12.7621" N
459	4° 28' 26.5282" W	37° 41' 12.6661" N
460	4° 28' 26.3085" W	37° 41' 12.4557" N
461	4° 28' 25.4216" W	37° 41' 11.5692" N
462	4° 28' 21.7216" W	37° 41' 10.7016" N
463	4° 28' 21.2385" W	37° 41' 10.5752" N
464	4° 28' 21.1460" W	37° 41' 10.5480" N
465	4° 28' 19.1351" W	37° 41' 9.9441" N
466	4° 28' 18.7466" W	37° 41' 9.8182" N
467	4° 28' 18.3436" W	37° 41' 9.6675" N
468	4° 28' 17.0184" W	37° 41' 9.1361" N
469	4° 28' 16.6120" W	37° 41' 8.9617" N
470	4° 28' 16.2194" W	37° 41' 8.7682" N
471	4° 28' 15.8421" W	37° 41' 8.5564" N
472	4° 28' 15.7203" W	37° 41' 8.5176" N
473	4° 28' 15.2526" W	37° 41' 8.3406" N
474	4° 28' 14.7999" W	37° 41' 8.1404" N
475	4° 28' 14.3641" W	37° 41' 7.9177" N
476	4° 28' 13.9470" W	37° 41' 7.6735" N
477	4° 28' 13.5502" W	37° 41' 7.4088" N
478	4° 28' 13.1753" W	37° 41' 7.1247" N
479	4° 28' 12.8238" W	37° 41' 6.8222" N
480	4° 28' 12.4972" W	37° 41' 6.5026" N
481	4° 28' 12.2970" W	37° 41' 6.2842" N
482	4° 28' 12.0322" W	37° 41' 5.9822" N
483	4° 28' 11.9320" W	37° 41' 5.8652" N
484	4° 28' 11.6589" W	37° 41' 5.5153" N
485	4° 28' 11.4144" W	37° 41' 5.1524" N
486	4° 28' 11.1992" W	37° 41' 4.7778" N
487	4° 28' 11.0144" W	37° 41' 4.3932" N
488	4° 28' 10.8607" W	37° 41' 4.0000" N
489	4° 28' 10.7386" W	37° 41' 3.5999" N
490	4° 28' 10.6488" W	37° 41' 3.1944" N

Idx	Longitude	Latitude
491	4° 28' 10.5915" W	37° 41' 2.7852" N
492	4° 28' 10.5669" W	37° 41' 2.3740" N
493	4° 28' 10.5752" W	37° 41' 1.9623" N
494	4° 28' 10.6164" W	37° 41' 1.5519" N
495	4° 28' 10.6902" W	37° 41' 1.1444" N
496	4° 28' 10.7964" W	37° 41' 0.7414" N
497	4° 28' 10.9204" W	37° 41' 0.3810" N
498	4° 28' 11.9163" W	37° 40' 57.7835" N
499	4° 28' 8.6397" W	37° 40' 56.4017" N
500	4° 28' 8.2713" W	37° 40' 56.2365" N
501	4° 28' 7.8344" W	37° 40' 56.0132" N
502	4° 28' 7.5030" W	37° 40' 56.0126" N
503	4° 28' 6.9660" W	37° 40' 55.9864" N
504	4° 28' 6.4722" W	37° 40' 55.9342" N
505	4° 28' 5.9635" W	37° 40' 55.8562" N
506	4° 28' 5.4621" W	37° 40' 55.7527" N
507	4° 28' 4.9699" W	37° 40' 55.6241" N
508	4° 28' 4.4890" W	37° 40' 55.4710" N
509	4° 28' 4.0213" W	37° 40' 55.2940" N
510	4° 28' 3.5687" W	37° 40' 55.0938" N
511	4° 28' 3.1329" W	37° 40' 54.8711" N
512	4° 28' 2.7158" W	37° 40' 54.6269" N
513	4° 28' 2.3190" W	37° 40' 54.3622" N
514	4° 28' 1.9442" W	37° 40' 54.0780" N
515	4° 28' 1.8842" W	37° 40' 54.0290" N
516	4° 27' 53.8882" W	37° 40' 47.4319" N
517	4° 27' 53.5969" W	37° 40' 47.1784" N
518	4° 27' 53.2703" W	37° 40' 46.8588" N
519	4° 27' 52.9699" W	37° 40' 46.5233" N
520	4° 27' 52.6969" W	37° 40' 46.1734" N
521	4° 27' 52.4524" W	37° 40' 45.8105" N
522	4° 27' 52.2373" W	37° 40' 45.4359" N
523	4° 27' 52.0525" W	37° 40' 45.0513" N
524	4° 27' 51.8989" W	37° 40' 44.6581" N
525	4° 27' 51.7768" W	37° 40' 44.2579" N
526	4° 27' 51.6870" W	37° 40' 43.8525" N
527	4° 27' 51.6297" W	37° 40' 43.4433" N
528	4° 27' 51.6052" W	37° 40' 43.0320" N
529	4° 27' 51.6135" W	37° 40' 42.6203" N
530	4° 27' 51.6547" W	37° 40' 42.2099" N
531	4° 27' 51.7286" W	37° 40' 41.8024" N
532	4° 27' 51.8348" W	37° 40' 41.3994" N
533	4° 27' 51.9729" W	37° 40' 41.0026" N
534	4° 27' 52.1425" W	37° 40' 40.6136" N
535	4° 27' 52.3427" W	37° 40' 40.2339" N
536	4° 27' 52.5729" W	37° 40' 39.8650" N
537	4° 27' 52.8320" W	37° 40' 39.5085" N
538	4° 27' 53.1190" W	37° 40' 39.1658" N
539	4° 27' 53.4329" W	37° 40' 38.8382" N

Idx	Longitude	Latitude
540	4° 27' 53.7722" W	37° 40' 38.5271" N
541	4° 27' 54.1356" W	37° 40' 38.2337" N
542	4° 27' 54.2431" W	37° 40' 38.1538" N
543	4° 27' 54.5329" W	37° 40' 37.9420" N
544	4° 27' 54.8116" W	37° 40' 37.7476" N
545	4° 27' 55.2188" W	37° 40' 37.4931" N
546	4° 27' 55.6456" W	37° 40' 37.2597" N
547	4° 27' 56.0901" W	37° 40' 37.0483" N
548	4° 27' 56.5506" W	37° 40' 36.8597" N
549	4° 27' 57.0252" W	37° 40' 36.6948" N
550	4° 27' 57.5120" W	37° 40' 36.5540" N
551	4° 27' 58.0090" W	37° 40' 36.4381" N
552	4° 27' 58.5144" W	37° 40' 36.3475" N
553	4° 27' 59.0259" W	37° 40' 36.2825" N
554	4° 27' 59.5415" W	37° 40' 36.2435" N
555	4° 28' 0.0593" W	37° 40' 36.2305" N
556	4° 28' 0.5770" W	37° 40' 36.2437" N
557	4° 28' 1.0927" W	37° 40' 36.2829" N
558	4° 28' 1.6042" W	37° 40' 36.3480" N
559	4° 28' 2.1094" W	37° 40' 36.4388" N
560	4° 28' 2.6064" W	37° 40' 36.5549" N
561	4° 28' 3.0932" W	37° 40' 36.6958" N
562	4° 28' 3.5677" W	37° 40' 36.8610" N
563	4° 28' 4.0281" W	37° 40' 37.0497" N
564	4° 28' 4.4725" W	37° 40' 37.2613" N
565	4° 28' 4.8991" W	37° 40' 37.4948" N
566	4° 28' 5.3062" W	37° 40' 37.7494" N
567	4° 28' 5.6922" W	37° 40' 38.0240" N
568	4° 28' 6.0555" W	37° 40' 38.3174" N
569	4° 28' 6.3946" W	37° 40' 38.6287" N
570	4° 28' 6.7083" W	37° 40' 38.9563" N
571	4° 28' 6.9951" W	37° 40' 39.2992" N
572	4° 28' 7.2540" W	37° 40' 39.6558" N
573	4° 28' 7.3814" W	37° 40' 39.8601" N
574	4° 28' 10.0400" W	37° 40' 42.0536" N
575	4° 28' 10.0756" W	37° 40' 42.0563" N
576	4° 28' 10.5871" W	37° 40' 42.1215" N
577	4° 28' 11.0924" W	37° 40' 42.2122" N
578	4° 28' 11.5894" W	37° 40' 42.3283" N
579	4° 28' 12.0762" W	37° 40' 42.4692" N
580	4° 28' 12.5507" W	37° 40' 42.6343" N
581	4° 28' 13.0111" W	37° 40' 42.8231" N
582	4° 28' 13.2419" W	37° 40' 42.9291" N
583	4° 28' 13.8455" W	37° 40' 43.2171" N
584	4° 28' 14.0590" W	37° 40' 43.3225" N
585	4° 28' 14.4857" W	37° 40' 43.5561" N
586	4° 28' 14.8928" W	37° 40' 43.8106" N
587	4° 28' 15.2788" W	37° 40' 44.0852" N
588	4° 28' 15.2987" W	37° 40' 44.1003" N



Idx	Longitude	Latitude
589	4° 28' 16.3707" W	37° 40' 44.9185" N
590	4° 28' 16.7519" W	37° 40' 45.1326" N
591	4° 28' 19.7488" W	37° 40' 46.3963" N
592	4° 28' 25.0702" W	37° 40' 48.5799" N
593	4° 28' 25.2952" W	37° 40' 48.6758" N
594	4° 28' 25.7397" W	37° 40' 48.8874" N
595	4° 28' 26.1663" W	37° 40' 49.1209" N
596	4° 28' 26.5735" W	37° 40' 49.3754" N
597	4° 28' 26.9595" W	37° 40' 49.6500" N
598	4° 28' 27.3228" W	37° 40' 49.9435" N
599	4° 28' 27.6620" W	37° 40' 50.2547" N
600	4° 28' 27.9757" W	37° 40' 50.5823" N
601	4° 28' 28.2626" W	37° 40' 50.9252" N
602	4° 28' 28.5216" W	37° 40' 51.2817" N
603	4° 28' 28.7515" W	37° 40' 51.6507" N
604	4° 28' 28.9516" W	37° 40' 52.0304" N
605	4° 28' 29.1210" W	37° 40' 52.4195" N
606	4° 28' 29.2590" W	37° 40' 52.8164" N
607	4° 28' 29.3121" W	37° 40' 53.0184" N
608	4° 28' 30.9977" W	37° 40' 53.3998" N
609	4° 28' 31.3109" W	37° 40' 53.4761" N
610	4° 28' 31.7977" W	37° 40' 53.6169" N
611	4° 28' 32.2723" W	37° 40' 53.7821" N
612	4° 28' 32.7327" W	37° 40' 53.9708" N
613	4° 28' 33.1771" W	37° 40' 54.1823" N
614	4° 28' 33.6038" W	37° 40' 54.4158" N
615	4° 28' 34.0110" W	37° 40' 54.6703" N
616	4° 28' 34.3970" W	37° 40' 54.9449" N
617	4° 28' 34.7604" W	37° 40' 55.2384" N
618	4° 28' 35.0996" W	37° 40' 55.5496" N
619	4° 28' 35.4132" W	37° 40' 55.8772" N
620	4° 28' 35.7002" W	37° 40' 56.2200" N
621	4° 28' 35.9591" W	37° 40' 56.5766" N
622	4° 28' 36.1891" W	37° 40' 56.9455" N
623	4° 28' 36.3878" W	37° 40' 57.3210" N
624	4° 28' 36.3922" W	37° 40' 57.3300" N
625	4° 28' 36.3965" W	37° 40' 57.3390" N
626	4° 28' 36.4008" W	37° 40' 57.3481" N
627	4° 28' 36.4050" W	37° 40' 57.3571" N
628	4° 28' 36.4093" W	37° 40' 57.3661" N
629	4° 28' 36.4135" W	37° 40' 57.3752" N
630	4° 28' 36.4177" W	37° 40' 57.3842" N
631	4° 28' 36.4220" W	37° 40' 57.3933" N
632	4° 28' 36.4261" W	37° 40' 57.4023" N
633	4° 28' 36.4303" W	37° 40' 57.4114" N
634	4° 28' 36.4345" W	37° 40' 57.4205" N
635	4° 28' 36.4386" W	37° 40' 57.4295" N
636	4° 28' 36.4427" W	37° 40' 57.4386" N
637	4° 28' 36.4468" W	37° 40' 57.4477" N

Idx	Longitude	Latitude
638	4° 28' 36.4509" W	37° 40' 57.4568" N
639	4° 28' 36.4550" W	37° 40' 57.4659" N
640	4° 28' 36.4590" W	37° 40' 57.4750" N
641	4° 28' 36.4631" W	37° 40' 57.4841" N
642	4° 28' 36.4671" W	37° 40' 57.4932" N
643	4° 28' 36.4711" W	37° 40' 57.5023" N
644	4° 28' 36.4751" W	37° 40' 57.5114" N
645	4° 28' 36.4790" W	37° 40' 57.5205" N
646	4° 28' 36.4830" W	37° 40' 57.5296" N
647	4° 28' 36.4869" W	37° 40' 57.5388" N
648	4° 28' 36.4908" W	37° 40' 57.5479" N
649	4° 28' 36.4947" W	37° 40' 57.5570" N
650	4° 28' 36.4986" W	37° 40' 57.5662" N
651	4° 28' 36.5025" W	37° 40' 57.5753" N
652	4° 28' 36.5063" W	37° 40' 57.5845" N
653	4° 28' 36.5102" W	37° 40' 57.5936" N
654	4° 28' 36.5140" W	37° 40' 57.6028" N
655	4° 28' 36.5178" W	37° 40' 57.6120" N
656	4° 28' 36.5215" W	37° 40' 57.6211" N
657	4° 28' 36.5253" W	37° 40' 57.6303" N
658	4° 28' 36.5290" W	37° 40' 57.6395" N
659	4° 28' 36.5328" W	37° 40' 57.6487" N
660	4° 28' 36.5365" W	37° 40' 57.6579" N
661	4° 28' 36.5402" W	37° 40' 57.6671" N
662	4° 28' 36.5439" W	37° 40' 57.6763" N
663	4° 28' 36.5475" W	37° 40' 57.6855" N
664	4° 28' 36.5512" W	37° 40' 57.6947" N
665	4° 28' 36.5548" W	37° 40' 57.7039" N
666	4° 28' 36.5584" W	37° 40' 57.7131" N
667	4° 28' 36.5620" W	37° 40' 57.7223" N
668	4° 28' 36.5656" W	37° 40' 57.7315" N
669	4° 28' 36.5691" W	37° 40' 57.7408" N
670	4° 28' 36.5727" W	37° 40' 57.7500" N
671	4° 28' 36.5762" W	37° 40' 57.7592" N
672	4° 28' 36.5797" W	37° 40' 57.7685" N
673	4° 28' 36.5832" W	37° 40' 57.7777" N
674	4° 28' 36.5866" W	37° 40' 57.7870" N
675	4° 28' 36.5901" W	37° 40' 57.7962" N
676	4° 28' 36.5935" W	37° 40' 57.8055" N
677	4° 28' 36.5969" W	37° 40' 57.8147" N
678	4° 28' 36.6003" W	37° 40' 57.8240" N
679	4° 28' 36.6037" W	37° 40' 57.8332" N
680	4° 28' 36.6071" W	37° 40' 57.8425" N
681	4° 28' 36.6104" W	37° 40' 57.8518" N
682	4° 28' 36.6138" W	37° 40' 57.8611" N
683	4° 28' 36.6171" W	37° 40' 57.8704" N
684	4° 28' 36.6204" W	37° 40' 57.8796" N
685	4° 28' 36.6237" W	37° 40' 57.8889" N
686	4° 28' 36.6269" W	37° 40' 57.8982" N

Idx	Longitude	Latitude
687	4° 28' 36.6302" W	37° 40' 57.9075" N
688	4° 28' 36.6334" W	37° 40' 57.9168" N
689	4° 28' 36.6366" W	37° 40' 57.9261" N
690	4° 28' 36.6398" W	37° 40' 57.9354" N
691	4° 28' 36.6430" W	37° 40' 57.9448" N
692	4° 28' 36.6461" W	37° 40' 57.9541" N
693	4° 28' 36.6493" W	37° 40' 57.9634" N
694	4° 28' 36.6524" W	37° 40' 57.9727" N
695	4° 28' 36.6555" W	37° 40' 57.9821" N
696	4° 28' 36.6586" W	37° 40' 57.9914" N
697	4° 28' 36.6617" W	37° 40' 58.0007" N
698	4° 28' 36.6647" W	37° 40' 58.0101" N
699	4° 28' 36.6678" W	37° 40' 58.0194" N
700	4° 28' 36.6708" W	37° 40' 58.0287" N
701	4° 28' 36.6738" W	37° 40' 58.0381" N
702	4° 28' 36.6768" W	37° 40' 58.0475" N
703	4° 28' 36.6798" W	37° 40' 58.0568" N
704	4° 28' 36.6827" W	37° 40' 58.0662" N
705	4° 28' 36.6856" W	37° 40' 58.0755" N
706	4° 28' 36.6885" W	37° 40' 58.0849" N
707	4° 28' 36.6914" W	37° 40' 58.0943" N
708	4° 28' 36.6943" W	37° 40' 58.1036" N
709	4° 28' 36.6972" W	37° 40' 58.1130" N
710	4° 28' 36.7000" W	37° 40' 58.1224" N
711	4° 28' 36.7029" W	37° 40' 58.1318" N
712	4° 28' 36.7057" W	37° 40' 58.1412" N
713	4° 28' 36.7085" W	37° 40' 58.1506" N
714	4° 28' 36.7112" W	37° 40' 58.1600" N
715	4° 28' 36.7140" W	37° 40' 58.1694" N
716	4° 28' 36.7167" W	37° 40' 58.1788" N
717	4° 28' 36.7195" W	37° 40' 58.1882" N
718	4° 28' 36.7222" W	37° 40' 58.1976" N
719	4° 28' 36.7249" W	37° 40' 58.2070" N
720	4° 28' 36.7275" W	37° 40' 58.2164" N
721	4° 28' 36.7302" W	37° 40' 58.2258" N
722	4° 28' 36.7328" W	37° 40' 58.2352" N
723	4° 28' 36.7354" W	37° 40' 58.2447" N
724	4° 28' 36.7380" W	37° 40' 58.2541" N
725	4° 28' 36.7406" W	37° 40' 58.2635" N
726	4° 28' 36.7432" W	37° 40' 58.2729" N
727	4° 28' 36.7457" W	37° 40' 58.2824" N
728	4° 28' 36.7483" W	37° 40' 58.2918" N
729	4° 28' 36.7508" W	37° 40' 58.3013" N
730	4° 28' 36.7533" W	37° 40' 58.3107" N
731	4° 28' 36.7557" W	37° 40' 58.3201" N
732	4° 28' 36.7582" W	37° 40' 58.3296" N
733	4° 28' 36.7606" W	37° 40' 58.3390" N
734	4° 28' 36.7631" W	37° 40' 58.3485" N
735	4° 28' 36.7655" W	37° 40' 58.3580" N

Idx	Longitude	Latitude
736	4° 28' 36.7679" W	37° 40' 58.3674" N
737	4° 28' 36.7702" W	37° 40' 58.3769" N
738	4° 28' 36.7726" W	37° 40' 58.3864" N
739	4° 28' 36.7749" W	37° 40' 58.3958" N
740	4° 28' 36.7772" W	37° 40' 58.4053" N
741	4° 28' 36.7795" W	37° 40' 58.4148" N
742	4° 28' 36.7818" W	37° 40' 58.4242" N
743	4° 28' 36.7841" W	37° 40' 58.4337" N
744	4° 28' 36.7863" W	37° 40' 58.4432" N
745	4° 28' 36.7886" W	37° 40' 58.4527" N
746	4° 28' 36.7908" W	37° 40' 58.4622" N
747	4° 28' 36.7930" W	37° 40' 58.4717" N
748	4° 28' 36.7951" W	37° 40' 58.4812" N
749	4° 28' 36.7973" W	37° 40' 58.4907" N
750	4° 28' 36.7994" W	37° 40' 58.5002" N
751	4° 28' 36.8016" W	37° 40' 58.5097" N
752	4° 28' 36.8037" W	37° 40' 58.5192" N
753	4° 28' 36.8058" W	37° 40' 58.5287" N
754	4° 28' 36.8078" W	37° 40' 58.5382" N
755	4° 28' 36.8099" W	37° 40' 58.5477" N
756	4° 28' 36.8119" W	37° 40' 58.5572" N
757	4° 28' 36.8139" W	37° 40' 58.5667" N
758	4° 28' 36.8159" W	37° 40' 58.5762" N
759	4° 28' 36.8179" W	37° 40' 58.5856" N
760	4° 28' 36.8199" W	37° 40' 58.5951" N
761	4° 28' 36.8218" W	37° 40' 58.6046" N
762	4° 28' 36.8238" W	37° 40' 58.6141" N
763	4° 28' 36.8257" W	37° 40' 58.6236" N
764	4° 28' 36.8276" W	37° 40' 58.6331" N
765	4° 28' 36.8294" W	37° 40' 58.6426" N
766	4° 28' 36.8313" W	37° 40' 58.6521" N
767	4° 28' 36.8331" W	37° 40' 58.6616" N
768	4° 28' 36.8350" W	37° 40' 58.6711" N
769	4° 28' 36.8368" W	37° 40' 58.6806" N
770	4° 28' 36.8386" W	37° 40' 58.6901" N
771	4° 28' 36.8403" W	37° 40' 58.7002" N
772	4° 28' 36.8421" W	37° 40' 58.7097" N
773	4° 28' 36.8438" W	37° 40' 58.7193" N
774	4° 28' 36.8455" W	37° 40' 58.7288" N
775	4° 28' 36.8472" W	37° 40' 58.7384" N
776	4° 28' 36.8489" W	37° 40' 58.7479" N
777	4° 28' 36.8506" W	37° 40' 58.7575" N
778	4° 28' 36.8522" W	37° 40' 58.7671" N
779	4° 28' 36.8538" W	37° 40' 58.7766" N
780	4° 28' 36.8554" W	37° 40' 58.7862" N
781	4° 28' 36.8570" W	37° 40' 58.7958" N
782	4° 28' 36.8586" W	37° 40' 58.8053" N
783	4° 28' 36.8602" W	37° 40' 58.8149" N
784	4° 28' 36.8617" W	37° 40' 58.8245" N

Idx	Longitude	Latitude
785	4° 28' 36.8632" W	37° 40' 58.8340" N
786	4° 28' 36.8647" W	37° 40' 58.8436" N
787	4° 28' 36.8662" W	37° 40' 58.8532" N
788	4° 28' 36.8677" W	37° 40' 58.8628" N
789	4° 28' 36.8691" W	37° 40' 58.8724" N
790	4° 28' 36.8705" W	37° 40' 58.8819" N
791	4° 28' 36.8720" W	37° 40' 58.8915" N
792	4° 28' 36.8733" W	37° 40' 58.9011" N
793	4° 28' 36.8747" W	37° 40' 58.9107" N
794	4° 28' 36.8761" W	37° 40' 58.9203" N
795	4° 28' 36.8774" W	37° 40' 58.9299" N
796	4° 28' 36.8787" W	37° 40' 58.9395" N
797	4° 28' 36.8801" W	37° 40' 58.9491" N
798	4° 28' 36.8813" W	37° 40' 58.9587" N
799	4° 28' 36.8826" W	37° 40' 58.9683" N
800	4° 28' 36.8839" W	37° 40' 58.9779" N
801	4° 28' 36.8851" W	37° 40' 58.9875" N
802	4° 28' 36.8863" W	37° 40' 58.9971" N
803	4° 28' 36.8875" W	37° 40' 59.0067" N
804	4° 28' 37.2072" W	37° 40' 59.0591" N
805	4° 28' 37.6375" W	37° 40' 59.1561" N
806	4° 28' 38.0577" W	37° 40' 59.2778" N
807	4° 28' 38.4656" W	37° 40' 59.4236" N
808	4° 28' 38.8590" W	37° 40' 59.5927" N
809	4° 28' 39.2359" W	37° 40' 59.7841" N
810	4° 28' 39.5941" W	37° 40' 59.9969" N
811	4° 28' 39.9319" W	37° 41' 0.2299" N
812	4° 28' 40.2474" W	37° 41' 0.4818" N
813	4° 28' 40.4545" W	37° 41' 0.6734" N
814	4° 28' 40.6317" W	37° 41' 0.6286" N
815	4° 28' 41.0667" W	37° 41' 0.5459" N
816	4° 28' 41.5081" W	37° 41' 0.4886" N
817	4° 28' 41.9536" W	37° 41' 0.4570" N
818	4° 28' 42.4008" W	37° 41' 0.4514" N
819	4° 28' 42.8473" W	37° 41' 0.4718" N
820	4° 28' 43.2908" W	37° 41' 0.5180" N
821	4° 28' 43.7288" W	37° 41' 0.5898" N
822	4° 28' 44.1591" W	37° 41' 0.6868" N
823	4° 28' 44.5793" W	37° 41' 0.8085" N
824	4° 28' 44.9872" W	37° 41' 0.9543" N
825	4° 28' 45.3449" W	37° 41' 1.1080" N
826	4° 28' 45.4058" W	37° 41' 1.0694" N
827	4° 28' 45.7749" W	37° 41' 0.8686" N
828	4° 28' 46.1614" W	37° 41' 0.6898" N
829	4° 28' 46.5633" W	37° 41' 0.5338" N
830	4° 28' 46.9785" W	37° 41' 0.4016" N
831	4° 28' 47.4047" W	37° 41' 0.2939" N
832	4° 28' 47.8396" W	37° 41' 0.2111" N
833	4° 28' 48.2810" W	37° 41' 0.1538" N

Idx	Longitude	Latitude
834	4° 28' 48.7265" W	37° 41' 0.1223" N
835	4° 28' 49.1737" W	37° 41' 0.1167" N
836	4° 28' 49.6202" W	37° 41' 0.1370" N
837	4° 28' 50.0637" W	37° 41' 0.1832" N
838	4° 28' 50.5017" W	37° 41' 0.2550" N
839	4° 28' 50.9320" W	37° 41' 0.3520" N
840	4° 28' 51.3522" W	37° 41' 0.4737" N
841	4° 28' 51.7601" W	37° 41' 0.6195" N
842	4° 28' 52.1536" W	37° 41' 0.7885" N
843	4° 28' 52.5304" W	37° 41' 0.9799" N
844	4° 28' 52.8887" W	37° 41' 1.1927" N
845	4° 28' 53.2265" W	37° 41' 1.4257" N
846	4° 28' 53.5419" W	37° 41' 1.6777" N
847	4° 28' 53.5643" W	37° 41' 1.6983" N



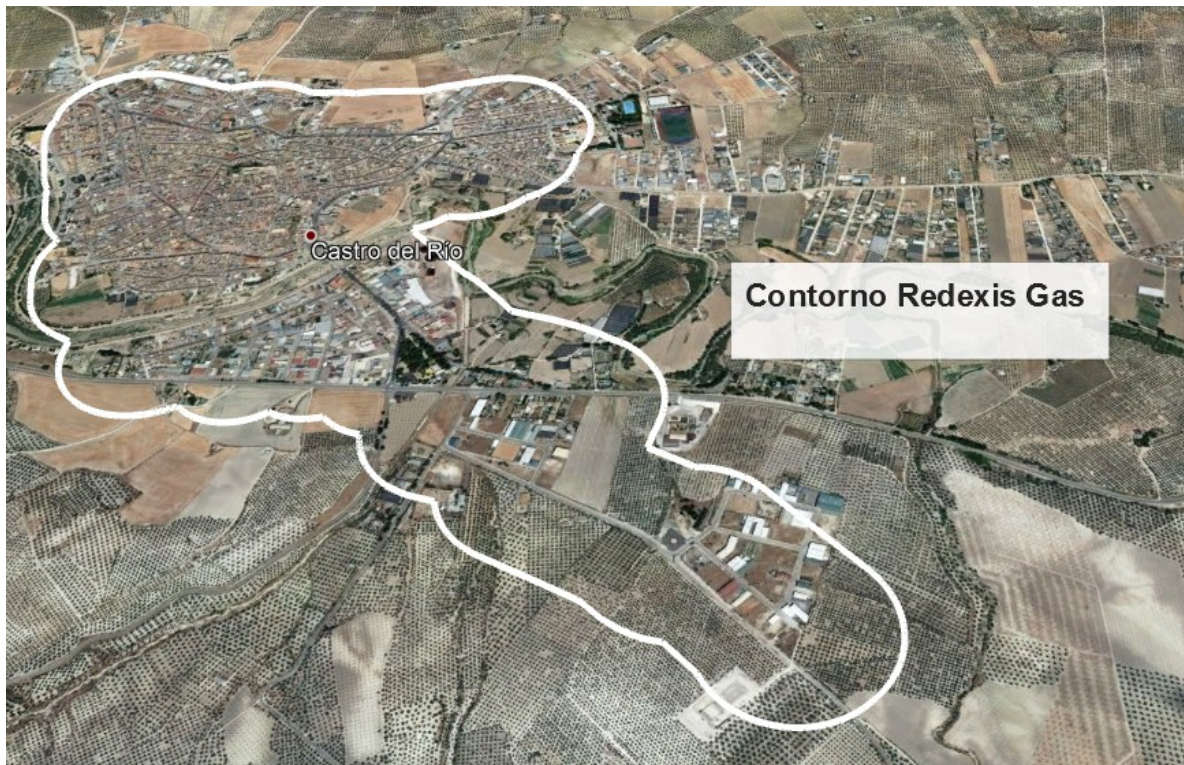

Córdoba, 26 de marzo de 2019.- El Delegado del Gobierno, Antonio Repullo Milla.

### 3. Otras disposiciones

#### CONSEJERÍA DE HACIENDA, INDUSTRIA Y ENERGÍA

*Orden de 20 de febrero de 2020, por la que se adapta la vigencia del permiso de investigación de hidrocarburos denominado «Penélope», situado en la provincia de Sevilla.*

Visto el expediente tramitado por la Dirección General de Industria, Energía y Minas, por el que se adapta la vigencia del permiso de investigación de hidrocarburos denominado «Penélope», situado en la provincia de Sevilla, y en atención a los siguientes

#### ANTECEDENTES DE HECHO

Primero. Mediante el Decreto 87/2012, de 10 de abril, fue otorgado a la compañía Oil & Gas Capital, S.L., el permiso de investigación de hidrocarburos denominado «Penélope», situado en la provincia de Sevilla. Dicho otorgamiento fue concedido por un periodo de 6 años, para cada uno de los cuales, de conformidad con lo establecido en el artículo 28 del Reglamento de la Ley sobre Investigación y Explotación de Hidrocarburos de 27 de junio de 1974, aprobado por el Real Decreto 2362/1976, de 30 de julio, viene el titular obligado, de acuerdo con su propia propuesta, a realizar una serie de trabajos e inversiones mínimos.

En el plan de trabajos comprometido por Oil & Gas Capital, S.L., reflejado en el apartado segundo de compromisos y obligaciones del Decreto de otorgamiento, se incluye que del tercer al sexto año se realizará una perforación de un nuevo sondeo exploratorio cada año o adquisición de nuevos perfiles de sísmica de reflexión.

En el plan de labores en desarrollo del tercer año de vigencia, presentado en la Dirección General de Industria, Energía y Minas de esta Consejería el 22 de mayo de 2015, se detalla que en la fase III y IV (Trabajos de Campo) se realizará un sondeo de exploración.

Segundo. En BOJA de 17 de mayo de 2016, se publica la Orden de 4 de mayo de 2015, por la que se adapta la vigencia del permiso de investigación de hidrocarburos denominado «Penélope», situado en la provincia de Sevilla, ampliando la vigencia del segundo año del plan de labores en 12 meses, hasta el 18 de mayo de 2015, con el fin de llevar a cabo los trabajos previstos, compromisos adquiridos e inversiones mínimas aprobados mediante el Decreto 87/2012, de 10 de abril. Ello supondrá a su vez, que el período total del permiso de investigación se prolongará un año adicional sobre el originalmente previsto, permaneciendo inalterados el contenido de los trabajos e inversiones a desarrollar en los siguientes cuatro años.

Tercero. En escrito de entrada de 18 de enero de 2017, Oil & Gas Capital, S.L., solicita al Servicio de Minas de la Dirección General de Industria, Energía y Minas de la Consejería de Empleo, Empresa y Comercio la autorización para la realización de los sondeos de investigación Penélope-1, Penélope-2 y Penélope-3 dentro del Permiso de Investigación de hidrocarburos «Penélope». Y en esa misma fecha, de acuerdo con el artículo 30.1 de la Ley 7/2007, de 9 de julio, de Gestión Integrada de la Calidad Ambiental, presentó Memoria-Resumen en la Delegación Territorial de Medio Ambiente y Ordenación del Territorio en Sevilla, de los correspondientes Proyectos de Perforación de estos sondeos con objeto de solicitar a las autoridades ambientales el alcance, amplitud y grado de especificación de la información que debe contener el estudio de impacto ambiental y demás documentación, que se debe acompañar a la solicitud de Autorización

Ambiental Unificada (AAU), por el procedimiento abreviado, ya que la actuación prevista a desarrollar se encuentra comprendida en las relacionadas en el Anexo I de la Ley 7/2007, de 9 de julio.

Cuarto. En escrito de fecha de entrada 21 de mayo de 2019, la Delegación Territorial de Agricultura, Ganadería, Pesca y Desarrollo Sostenible en Sevilla remite a la Secretaría General de Industria, Energía y Minas sendas resoluciones por las que se otorga Autorización Ambiental Unificada abreviada para la perforación de los sondeos exploratorio denominados «Penélope-1», «Penélope-2» y «Penélope-3», dentro de los trabajos a desarrollar en el permiso de investigación de hidrocarburos «Penélope».

Quinto. Con fecha 13 de junio de 2019 la Secretaría General de Industria, Energía y Minas comunica a Oil & Gas Capital, S.L., mediante resoluciones independientes fechadas el 5 de junio de 2019, la autorización para la realización de los sondeos de investigación «Penélope-1», «Penélope-2» y «Penélope-3» dentro de la vigencia del permiso de investigación de hidrocarburos «Penélope».

Sexto. Paralelamente, con fecha 18 de mayo de 2016, reiterada el 17 de febrero de 2017 y el 24 de septiembre de 2019, Oil & Gas Capital, S.L., solicitó sendas extensiones del tercer año de vigencia del permiso de investigación de hidrocarburos denominado «Penélope» por razones técnicas para cumplir los compromisos de los programas de trabajo adquiridos e inversiones mínimas incluidas en el Decreto 87/2012, de 10 de abril, a los que está obligado, y fundamentalmente por el largo periodo en la tramitación del expediente de autorización de los sondeos exploratorios «Penélope-1», «Penélope-2» y «Penélope-3» que incluía una Autorización Ambiental Unificada abreviada.

En el último escrito de Oil & Gas Capital, S.L., se solicita extender la vigencia del tercer año del plan de labores hasta el 18 de mayo de 2020, fecha en la que estará concluido y evaluado el primer sondeo de investigación «Penélope-1».

#### FUNDAMENTOS DE DERECHO

Primero. Esta Consejería de Hacienda, Industria y Energía es competente para dictar la presente Orden, de conformidad con el Decreto del Presidente 2/2019, de 21 de enero, de la Vicepresidencia y sobre reestructuración de Consejerías, que le atribuye las competencias para realizar actividades industriales, energéticas y mineras, así como para la cooperación económica y el fomento de las iniciativas y acciones en dicho campo; y con el Decreto 101/2019, de 12 de febrero, por el que se regula la estructura orgánica de la Consejería de Hacienda, Industria y Energía, modificado por Decreto 573/2019, de 1 de octubre, por el cual se asignan las funciones administrativas relativas al régimen de hidrocarburos líquidos y gaseosos a la Dirección General de Industria, Energía y Minas.

Segundo. Las actividades de investigación de hidrocarburos se regulan en la Ley 34/1998, de 7 de octubre, del sector de hidrocarburos, y en el Reglamento de la Ley sobre Investigación y Explotación de Hidrocarburos de 27 de junio de 1974, aprobado mediante Real Decreto 2362/1976, de 30 de julio.

De acuerdo con el artículo 22.1 de la Ley 34/1998, de 7 de octubre, el titular de un permiso de investigación estará obligado a desarrollar el programa de trabajo y las inversiones dentro de los plazos que se especifiquen en las resoluciones de otorgamiento del órgano competente y según el art. 22.2 el órgano competente podrá modificar, en las condiciones que reglamentariamente se determinen, los plazos a que se refiere el apartado 1 de este artículo, el programa de trabajos y el plan de inversiones, e incluso

transferir obligaciones del plan de inversiones de unos permisos a otros, previa renuncia de los primeros.

De acuerdo al artículo 35.2 de la Ley 34/1998, de 7 de octubre, cuando la paralización del expediente o suspensión de trabajos se produzca por causas no imputables al titular, el permiso o concesión se prolongará por el plazo de duración de aquélla. Durante dicho periodo de paralización o suspensión no será exigible canon ni tasa algunos ni el mantenimiento del plan de inversiones previsto en las condiciones que reglamentariamente se establezcan.

Tercero. El apartado noveno del Decreto 87/2012, de 10 de abril, por el que se otorga a la compañía Oil & Gas Capital, S.L., el permiso de investigación de hidrocarburos denominado «Penélope», situado en la provincia de Sevilla, autoriza al Consejero de Economía, Innovación, Ciencia y Empleo para dictar las disposiciones necesarias para el cumplimiento de lo dispuesto en dicho decreto.

Examinada la solicitud, teniendo en cuenta lo anteriormente expuesto,

#### DISPONGO

Primero. Adaptar la vigencia del permiso de investigación de hidrocarburos «Penélope», situado en la provincia de Sevilla, y cuyo titular es la Compañía Oil & Gas Capital, S.L., ampliando la vigencia del tercer año del plan de labores actualmente en vigor hasta el 18 de mayo de 2020, con el fin de llevar a cabo los trabajos previstos, compromisos adquiridos e inversiones mínimas aprobados mediante el Decreto 87/2012, de 10 de abril, por el que se otorga a la compañía Oil & Gas Capital, S.L., el permiso de investigación de hidrocarburos denominado «Penélope», situado en la provincia de Sevilla, en todo caso ineludibles.

El permiso se prolongará por tanto hasta su finalización el 18 de mayo de 2023, al término del sexto año del plan de labores.

Permanecen inalterados el contenido de los trabajos e inversiones a desarrollar en los siguientes tres años del permiso (cuarto a sexto año del plan de labores).

Segundo. Esta orden surtirá efectos desde el día siguiente al de su publicación en el «Boletín Oficial de la Junta de Andalucía».

Contra la presente orden, que pone fin a la vía administrativa, podrá interponerse recurso contencioso-administrativo con arreglo a lo dispuesto en la Ley 29/1998, de 13 de julio, reguladora de la Jurisdicción Contencioso-Administrativa, en el plazo de dos meses, a contar desde el día siguiente al de su publicación, o, potestativamente y con carácter previo, recurso de reposición, de conformidad con los artículos 123 y 124 de la Ley 39/2015, de 1 de octubre, del Procedimiento Administrativo Común de las Administraciones Públicas, en el plazo de un mes ante el mismo órgano que lo dictó.

Sevilla, 20 de febrero de 2020

JUAN BRAVO BAENA  
Consejero de Hacienda, Industria y Energía



### 3. Otras disposiciones

#### CONSEJERÍA DE EDUCACIÓN Y DEPORTE

*Resolución de 24 de febrero de 2020, de la Dirección General del Profesorado y Gestión de Recursos Humanos, por la que se ordena la instrucción de procedimientos de redistribución y recolocación en los centros y puestos que, por provincias, se relacionan.*

La Orden de 11 de abril de 2011 (BOJA del 4 de mayo), regula los procedimientos de recolocación y de redistribución del personal funcionario de carrera de los cuerpos docentes contemplados en la disposición adicional séptima de la Ley Orgánica 2/2006, de 3 de mayo, de Educación.

La referida orden incluye entre los supuestos en que resulta oportuno realizar procedimientos de redistribución los referidos a centros en los que, como consecuencia de la planificación educativa o por modificaciones del sistema educativo, se produzca la fusión de varios centros en uno, se desdoblén o desglosen centros o se trasladen o supriman determinadas enseñanzas en un centro docente público que afecte a personal funcionario de carrera con destino definitivo.

Por Orden de 30 de julio de 2019 se modifican escuelas infantiles de segundo ciclo, colegios de educación primaria, colegios de educación infantil y primaria y centros públicos específicos de educación especial, así como colegios públicos rurales en la Comunidad Autónoma de Andalucía, entre los que se encuentran el CEIP «Miguel Lobo», código 21002446, de La Nava (Huelva), que se ha integrado como sede del Colegio Público Rural «Adersa 1», código 21601123, de Fuenteheridos (Huelva); y el CEIP «Las Palomas», código 29602530, de Mondrón, Periana (Málaga), en el que se integra el Colegio Público Rural, código 29019617, de Mondrón, Periana (Málaga). Del mismo modo, con la publicación de la citada Orden se han suprimido las unidades de la etapa de educación secundaria obligatoria del CEIP «Alfonso García Chamorro», código 23002577, de Linares (Jaén).

Por otra parte, procede continuar el procedimiento iniciado el curso académico 2017/2018 en el Colegio de Educación Infantil y Primaria «Ágora», código 41016000, de Burguillos (Sevilla), por desglose del Colegio de Educación Infantil y Primaria «Manuel Medina», código 41000703, de Burguillos (Sevilla), incluidos en el Decreto 62/2017, de 25 de abril, del personal funcionario de carrera con destino definitivo que corresponda, en función del número de plazas ofertadas, según las plantillas orgánicas de los centros de referencia.

En consecuencia, procede ordenar la instrucción de procedimientos de redistribución, de manera que, de conformidad con lo establecido en la Orden de 11 de abril de 2011, el personal afectado por los desgloses, creaciones y supresiones de centros y reorganización de sedes pueda acceder a puestos de su misma especialidad, o de especialidades que se tengan reconocidas, sin perjuicio del derecho a declararse en situación de supresión.

Por todo ello, esta Dirección General, en virtud de la facultad que le otorga el artículo 6 de la Orden de 11 de abril de 2011, vistas las propuestas de las Delegaciones Territoriales de Huelva, Jaén, Málaga y Sevilla,

#### HA RESUELTO

1. Ordenar la instrucción de los procedimientos de redistribución y de recolocación del personal funcionario de carrera con destino definitivo en los centros y puestos que se relacionan en el Anexo I y el Anexo II, respectivamente, de esta resolución, como



consecuencia de la Orden de 30 de julio de 2019, por la que se modifican escuelas infantiles de segundo ciclo, colegios de educación primaria, colegios de educación infantil y primaria y centros públicos específicos de educación especial, así como colegios públicos rurales en la Comunidad Autónoma de Andalucía, así como del Decreto 62/2017, de 25 de abril, por el que se crean y suprimen Centros Docentes Públicos en la Comunidad Autónoma de Andalucía.

2. Los procedimientos se atenderán a lo establecido en el artículo 6 de la Orden de 11 de abril de 2011, para cuya instrucción las Delegaciones Territoriales de Educación de Huelva, Jaén, Málaga y Sevilla designarán a un funcionario o una funcionaria del Cuerpo de Inspectores de Educación, con destino en dichas provincias.

3. Al personal redistribuido le será de aplicación, respecto de la antigüedad en el nuevo centro adjudicado, lo establecido en el artículo 7.1 de la reiterada Orden de 11 de abril de 2011. No obstante, dicho personal, de conformidad con lo establecido en el inciso final del artículo 3.2 de la mentada orden, podrá optar por pasar a la situación de supresión, sin que pueda incrementarse el número de puestos ofertados en los nuevos centros, como consecuencia de la opción a suprimirse del personal redistribuido.

4. Los efectos administrativos de los procedimientos de redistribución se referirán al 1 de septiembre de 2019.

Contra la presente resolución, que pone fin a la vía administrativa, podrá interponerse, potestativamente, recurso de reposición, ante el mismo órgano que dicta la presente Resolución, en el plazo de un mes a contar desde el día siguiente al de su publicación, de conformidad con los artículos 112.1, 123 y 124 de la Ley 39/2015, de 1 de octubre, del Procedimiento Administrativo Común de las Administraciones Públicas, y en el artículo 115.2 de la Ley 9/2007, de 22 de octubre, de la Administración de la Junta de Andalucía, o alternativa y directamente, en el plazo de dos meses a contar desde el día siguiente al de su publicación, recurso contencioso-administrativo ante el órgano jurisdiccional competente, conforme a lo establecido en los artículos 8.2.a), 14 y 46.1 de la Ley 29/1998, de 13 de julio, reguladora de la Jurisdicción Contencioso-Administrativa.

Sevilla, 24 de febrero de 2020.- El Director General, Juan Carlos Aunión Ruiz.

#### ANEXO I

#### PROCEDIMIENTOS DE REDISTRIBUCIÓN DE PERSONAL FUNCIONARIO DE CARRERA

##### DELEGACIÓN TERRITORIAL DE HUELVA LOCALIDAD: LA NAVA

CENTRO DE ORIGEN: CEIP «Miguel Lobo», código 21002446.

CENTRO OFERTADO: CPR «Adersa 1», código 21601123.

DNI	PERSONAL AFECTADO	PUESTO	DENOMINACIÓN	Núm. puestos ofertados
***0095**	BERMEJO DELGADO, SONIA	00597032	LENGUA EXTRANJERA-INGLÉS	1

Opciones que se han de proponer al personal redistribuido:

1. Ocupar el puesto ofertado en el nuevo centro.
2. Pasar a la situación de supresión.

## DELEGACIÓN TERRITORIAL DE MÁLAGA

LOCALIDAD: MONDRÓN, PERIANA

CENTRO DE ORIGEN: CPR Nuevo, código 29019617.

CENTRO OFERTADO: CEIP «Las Palomas», código 29602530.

DNI	PERSONAL AFECTADO	PUESTO	DENOMINACIÓN	Núm. puestos ofertados por centros
***7272**	TRENADO PÉREZ, MARÍA DEL ROCÍO	00597032	LENGUA EXTRANJERA-INGLÉS	1
***4005**	VEGAS ORTIZ, ANA MARÍA	00597034	EDUCACIÓN FÍSICA	1

Opciones que se han de proponer al personal redistribuido:

1. Ocupar el puesto ofertado en el nuevo centro.
2. Pasar a la situación de supresión.

## DELEGACIÓN TERRITORIAL DE SEVILLA

LOCALIDAD: BURGUILLOS

CENTRO DE ORIGEN: CEIP «Manuel Medina», código 41000703.

CENTRO OFERTADO: CEIP «Ágora», código 41016000.

DNI	PERSONAL AFECTADO	PUESTO	DENOMINACIÓN	Núm. puestos ofertados por centros
***3931**	AGUAYO RUIZ, GUADALUPE	00597031	EDUCACIÓN INFANTIL	1
***5440**	CASTILLA MONTAÑO, ÁNGELA MARÍA	00597031	EDUCACIÓN INFANTIL	
***9593**	GALLARDO CABRERA, MANUELA	00597031	EDUCACIÓN INFANTIL	
***2908**	LÓPEZ GARCÍA, MARÍA DOLORES	00597031	EDUCACIÓN INFANTIL	

Opciones que se han de proponer al personal redistribuido:

1. Ocupar el puesto ofertado en el nuevo centro.
2. Pasar a la situación de supresión.

## ANEXO II

## PROCEDIMIENTO DE RECOLOCACIÓN DE PERSONAL FUNCIONARIO DE CARRERA

## DELEGACIÓN TERRITORIAL DE JAÉN

LOCALIDAD: LINARES

CEIP «Alfonso García Chamorro», código 23002577.

PUESTO DE ORIGEN	CÓDIGO	PERSONAL AFECTADO	NIF	PUESTO OFERTADO	CÓDIGO
CIENCIAS SOCIALES- GEOGRAFÍA E HISTORIA	00597021	ALARCÓN JIMÉNEZ, MANUELA	***9628**	EDUCACIÓN PRIMARIA	00597038
IDIOMA EXTRANJERO- INGLÉS (SECUNDARIA)	00597025	PERALTA PÉREZ, JOSEFA	***0956**	LENGUA EXTRANJERA- INGLÉS	00597032

Opciones que se han de proponer al personal afectado:

1. Ocupar, por recolocación, el puesto ofertado en el mismo centro.
2. Pasar a la situación de supresión.

### 3. Otras disposiciones

#### CONSEJERÍA DE EDUCACIÓN Y DEPORTE

*Resolución de 24 de febrero de 2020, de la Dirección General de Formación Profesional, por la que se convocan los Premios Extraordinarios de Formación Profesional de Grado Superior correspondientes al curso académico 2018/2019.*

La Orden EDU/2128/2011, de 15 de julio, por la que se crean y regulan los Premios Nacionales de Formación Profesional de Grado Superior establecidos por la Ley Orgánica 2/2006, de 3 de mayo, de Educación, plantea el reconocimiento a los méritos académicos, adquiridos y acumulados por el alumnado que ha obtenido calificaciones excelentes en sus estudios de Formación Profesional de Grado Superior.

En el artículo 4.1 de la citada orden se establece que las Administraciones educativas competentes podrán convocar y conceder Premios Extraordinarios en sus ámbitos territoriales respectivos. Asimismo, esta orden contempla que el alumnado que obtenga Premio Extraordinario de Formación Profesional de Grado Superior podrá optar a los Premios Nacionales, previa inscripción.

Conforme a lo dispuesto en la citada orden estatal, se desarrolló la Orden de la Consejería de Educación, Cultura y Deporte de 8 de junio de 2015, por la que se establece el procedimiento de concesión de los Premios Extraordinarios de Formación Profesional de Grado Superior y se efectúa su convocatoria para el curso 2013/14, en cuyo artículo 3 se establece que la Dirección General competente en materia de Formación Profesional Inicial convocará estos premios mediante resolución, que se publicará en el Boletín Oficial de la Junta de Andalucía.

Al amparo de las mencionadas órdenes, se han realizado las correspondientes convocatorias en nuestra Comunidad Autónoma, la última de las cuales se efectuó por Resolución de 17 de enero de 2019, de la entonces Dirección General Formación Profesional Inicial y Educación Permanente, por la que se convocaron los Premios Extraordinarios de Formación Profesional de Grado Superior correspondientes al curso académico 2017/18.

Por todo ello, en virtud de las atribuciones que me confiere el Decreto 579/2019, de 15 de octubre, por el que se modifica el Decreto 102/2019, de 12 de febrero, por el que se establece la estructura orgánica de la Consejería de Educación y Deporte, y de acuerdo con las facultades que me confiere el artículo 44.2 de la ley 6/2006, de 24 de octubre, del Gobierno de la Comunidad Autónoma de Andalucía, como reconocimiento al esfuerzo, trabajo y dedicación de los alumnos que finalizan sus estudios de Formación Profesional de grado superior con excelente trayectoria académica,

#### D I S P O N G O

Primero. Objeto y Financiación.

1. Convocar los Premios Extraordinarios de Formación Profesional de Grado Superior en la Comunidad Autónoma de Andalucía correspondientes al curso académico 2018/19.

2. Se podrá conceder un premio por cada familia profesional. El jurado podrá declarar desierto el premio correspondiente a alguna de las familias profesionales en caso de no existir propuesta de candidatura para el mismo.

3. La dotación económica de los Premios Extraordinarios de Formación Profesional de Grado Superior correspondientes al curso académico 2018/19 tendrá un montante final de 13.000 euros. Cada Premio Extraordinario de Formación Profesional de Grado Superior

será de 500 euros brutos, que se harán efectivos con cargo a la aplicación 1200010000 G/42D/22608/00 del Presupuesto de la Comunidad de Andalucía para el año 2020.

4. La concesión de estos premios estará limitada a las disponibilidades presupuestarias existentes en el ejercicio económico de 2020.

Segundo. Requisitos de las personas candidatas.

1. De conformidad con el artículo 2 de la Orden de 8 de junio de 2015, por la que se establece el procedimiento de concesión de los Premios Extraordinarios de Formación Profesional de Grado Superior y se efectúa su convocatoria para el curso 2013/14, podrá participar en el procedimiento de concesión, el alumnado que haya cursado y superado todos los módulos profesionales que constituyen el currículo de un ciclo formativo de Grado Superior de Formación Profesional Específica o Inicial de los catálogos de títulos de Formación Profesional de Grado Superior actualmente vigentes, por cualquiera de sus ofertas y modalidades y haya finalizado dichos estudios en centros docentes públicos y privados de la Comunidad Autónoma de Andalucía.

2. Dicho alumnado deberá haber finalizado sus estudios de Formación Profesional de Grado Superior durante el año natural correspondiente al referido en la convocatoria (1 de enero a 31 de diciembre de 2019), con una calificación final del ciclo formativo igual o superior a 8,50 puntos. Dicha calificación será calculada atendiendo exclusivamente a la nota numérica de los módulos profesionales. A tales efectos no se tendrán en cuenta las calificaciones de «apto», «exento» o «convalidado».

Tercero. Presentación de candidaturas y calendario del procedimiento.

1. La propuesta de las personas candidatas para la obtención de Premio Extraordinario de Formación Profesional de Grado Superior será realizada telemáticamente por las personas titulares de la dirección de los centros docentes públicos de Andalucía conforme a lo establecido en el artículo 4 de la mencionada Orden de 8 de junio de 2015, a través del Sistema de Información Séneca, dándose los correspondientes anexos por presentados una vez firmados digitalmente por la dirección del centro.

2. El calendario de presentación de solicitudes será el siguiente:

a) En los cinco días hábiles siguientes al 8 de marzo de 2020, la dirección de los centros educativos en el que su alumnado, o el alumnado de los centros docentes privados adscritos al mismo, cumpla los requisitos, publicará en el tablón de anuncios del centro educativo la relación de personas candidatas para optar a los premios, incluyendo al alumnado de dichos centros y de los centros docentes privados adscritos. A tal efecto, y dentro de este plazo, las personas titulares de la dirección de los centros docentes privados deberán remitir, en su caso, la relación de dicho alumnado al centro educativo correspondiente. La relación de personas candidatas será publicada con arreglo a lo dispuesto en el artículo 4.2 de la citada Orden de 8 de junio de 2015, y deberá ajustarse al modelo que se recoge como Anexo I de la misma.

b) En los cinco días hábiles siguientes al plazo establecido para la presentación del Anexo I, el alumnado que figure en el mismo y que esté conforme en ser propuesto como candidato, comunicará por escrito a la dirección del centro educativo correspondiente, su conformidad mediante cumplimentación y entrega del modelo que se incluye como Anexo II de la mencionada Orden de 8 de junio de 2015, adjuntando la documentación a que hace referencia el artículo 4.3 de la misma.

c) En los cinco días hábiles siguientes al plazo establecido para la presentación del Anexo II, la dirección de los centros educativos presentará telemáticamente la relación del alumnado finalmente propuesto como candidato para la obtención del Premio Extraordinario en la Dirección General competente en materia de Formación Profesional Inicial de la Consejería competente en materia de Educación, en el modelo que se acompaña como Anexo III de la citada Orden de 8 de junio, así como los Anexos I, II, la certificación oficial del expediente académico del título de Formación Profesional de Grado

Superior de cada persona candidata, donde debe constar la nota media, consignada con dos cifras decimales, así como la documentación aportada por el alumnado (artículo 4 de la misma).

d) Finalizado el plazo de presentación de solicitudes, el órgano instructor hará pública la relación de candidaturas admitidas y aquellas que queden excluidas, especificando el motivo de su exclusión y el plazo para la subsanación de solicitudes. Dicha relación se publicará en el tablón de anuncios de la Consejería competente en materia de Educación y, a efectos meramente informativos, en el portal web de Formación Profesional Andaluza de la citada Consejería.

e) En el plazo de diez días hábiles, contados a partir del siguiente al de la publicación de la lista provisional de candidaturas admitidas y excluidas, se podrán subsanar los defectos que hayan motivado la exclusión de la solicitud, así como aportar la documentación omitida.

f) Finalizado el plazo para la subsanación de solicitudes, el órgano instructor publicará la nueva relación de solicitudes admitidas por los medios citados en el apartado d).

Cuarto. Jurado y criterios de selección.

1. El jurado para la valoración de los expedientes de las personas candidatas estará compuesto por:

a) Presidencia:

Don Manuel Zulueta Castañeda. Inspección General de Educación.

Don José Francisco Pérez Aguilar. Inspección General de Educación (suplente).

b) Vocalías:

Doña María del Rocío Benítez Cambra. Jefa de Servicio de Diseño de Oferta y Admisión.

Don Luis Serrano Sánchez. Director del Instituto Andaluz de Cualificaciones Profesionales (suplente).

Doña Silvana Rodríguez Arias. Funcionaria de la Dirección General de Formación Profesional.

Don Pedro Bueno Márquez. Profesor de Formación Profesional (suplente).

Doña Araceli Burgos Ruiz de Castro Viejo. Profesora de Formación Profesional.

Don Óscar Manuel Blázquez Fernández. Funcionario de la Dirección General de Formación Profesional (suplente).

Don Antonio Guerrero Bernabé. Inspector de Educación.

Don Victoriano Anguita López. Inspector de Educación (suplente).

Don Julio Miguel Fuentes Sánchez. Inspector de Educación.

Don Javier Moreno Álvarez. Inspector de Educación (suplente).

c) Secretaría:

Don José Ramón Palma Quintana. Funcionario de la Dirección General de Formación Profesional.

Don José Antonio Calderón Oliveros. Funcionario de la Dirección General de Formación Profesional (suplente).

2. Los Premios Extraordinarios de Formación Profesional de Grado Superior se concederán teniendo en cuenta la mayor nota media del expediente académico, aplicándose, si fuera necesario, los criterios de desempate descritos en el artículo 6 de la citada Orden de 8 de junio de 2015, para lo cual se tendrán en cuenta los méritos logrados en el periodo estipulado de realización del ciclo formativo en cuestión (1 de septiembre de 2017 a 31 de diciembre 2019).

Quinto. Efectos de la obtención de los Premios Extraordinarios.

Las personas que resulten premiadas recibirán, además de la dotación económica prevista en la correspondiente convocatoria, un diploma acreditativo de tal distinción, que será anotado en su expediente académico mediante diligencia efectuada por la persona



titular de la Secretaría del centro docente en el que esté depositado dicho expediente y se hará constar en las certificaciones académicas que se emitan.

Sexto. Difusión y supervisión.

1. Las personas titulares de las Delegaciones Territoriales competentes en materia de educación, darán traslado de la presente convocatoria a todos los centros docentes a los que resulta de aplicación.

2. Las personas titulares de los centros docentes que imparten enseñanzas de Formación Profesional de Grado Superior adoptarán las medidas necesarias para que la presente resolución sea conocida por toda la Comunidad Educativa y en especial por las Asociaciones de Alumnos y Alumnas.

3. La Inspección Educativa velará por el cumplimiento de lo establecido en esta resolución.

Sevilla, 24 de febrero de 2020.- La Directora General, María Victoria Oliver Vargas.

### 3. Otras disposiciones

#### CONSEJERÍA DE EDUCACIÓN Y DEPORTE

*Resolución de 25 de febrero de 2020, de la Delegación Territorial de Educación, Deporte, Igualdad, Políticas Sociales y Conciliación en Córdoba, por la que se hace pública la delimitación de las áreas de influencia y limítrofes a efectos de escolarización en los centros docentes públicos y privados concertados que imparten enseñanzas de segundo ciclo de educación infantil, educación primaria, educación especial, educación secundaria obligatoria y bachillerato.*

El artículo 9.2 del Decreto 21/2020, de 17 de febrero (BOJA 34, de fecha 19 de febrero de 2020), por el que se regulan los criterios y el procedimiento de admisión del alumnado en los centros docentes públicos y privados concertados para cursar enseñanzas de segundo ciclo de educación infantil, educación primaria, educación especial, educación secundaria obligatoria y bachillerato, establece que las personas titulares de los órganos territoriales provinciales de la Administración de la Junta de Andalucía competentes en materia de educación, oído el correspondiente Consejo Escolar Provincial y los Consejos Escolares Municipales, y de acuerdo con la capacidad autorizada a cada uno de los centros y la población escolar de su entorno, delimitarán las áreas de influencia de los centros docentes públicos y privados concertados, mediante Resolución que se publicará en el Boletín Oficial de la Junta de Andalucía.

Por ello, una vez oído el Consejo Escolar Provincial y los correspondientes Consejos Escolares Municipales, en uso de las atribuciones que le confiere la normativa vigente, esta Delegación Territorial ha resuelto:

Primero. Publicar las áreas de influencia de los centros docentes públicos y privados concertados que imparten segundo ciclo de educación infantil, educación primaria, educación especial, educación secundaria obligatoria y bachillerato, que quedarán expuestas en el tablón de anuncios de esta Delegación Territorial desde el día uno de marzo hasta el día uno de julio de dos mil veinte.

Segundo. Las áreas de influencia a las que se refiere esta resolución estarán vigentes en los procedimientos de admisión de alumnado que se lleven a cabo a partir de la publicación de esta resolución, en tanto no se modifiquen en la forma prevista en el artículo 9 del Decreto 21/2020, anteriormente citado.

Contra la presente resolución, que no pone fin a la vía administrativa, se podrá interponer en el plazo de un mes, a contar desde el día siguiente a su publicación, recurso de alzada ante la persona titular de la Consejería de Educación y Deporte, de conformidad con lo señalado en los artículos 112, 121 y 122 de la Ley 39/2015, de 1 de octubre, del Procedimiento Administrativo Común de las Administraciones Públicas.

Córdoba, 25 de febrero de 2020.- La Delegada, María Inmaculada Troncoso García.

### 3. Otras disposiciones

#### CONSEJERÍA DE AGRICULTURA, GANADERÍA, PESCA Y DESARROLLO SOSTENIBLE

*Acuerdo de 25 de febrero de 2020, de la Delegación Territorial de Agricultura, Ganadería, Pesca y Desarrollo Sostenible en Cádiz, por el que se anuncia la apertura del trámite de información pública para la descatalogación y desafectación del monte público «El Cinchado y Pilar de la Brama», término municipal de Medina Sidonia y propiedad de esta Comunidad Autónoma.*

El objeto de la solicitud es la desafectación del dominio público y la exclusión del Catálogo de Montes y de Utilidad Pública de 52.103,39 m<sup>2</sup> del monte público «Cinchado y Pilar de la Brama», como consecuencia de la tramitación de la Declaración de Prevalencia del interés público vial sobre el forestal, del proyecto de ensanche y acondicionamiento de la Carretera A-2226 de Benalup-Casas Viejas a Autovía A-381 (p.k. 4,2 al 22,4). El expediente se ha incoado a solicitud de la Consejería de Fomento y Vivienda, actualmente Consejería de Fomento, Infraestructuras y Ordenación del Territorio, y se ha acordado su inicio por esta Delegación Territorial el día 25.1.2018.

Conforme a lo establecido en el artículo 83 de la Ley 39/2015, de 1 de octubre, del Procedimiento Administrativo Común de las Administraciones Públicas, y en el artículo 13.1.e) de la Ley 1/2014, de 24 de junio, de Transparencia Pública de Andalucía,

#### A C U E R D O

Primero. La apertura de un periodo de información pública en el seno del procedimiento administrativo relativo a:

Expediente: MO-CA-939/2013.

Denominación: Declaración de prevalencia del interés público vial sobre el forestal, del proyecto de ensanche y acondicionamiento de la Carretera A-2226 de Benalup-Casas Viejas a Autovía A-381 (p.k. 4,2 al 22,4), t.m. de Medina-Sidonia (Cádiz).

Promovido por: Consejería de Fomento, Infraestructuras y Ordenación del Territorio de la Junta de Andalucía.

Para llevar a cabo el proyecto, será necesaria la ocupación del Monte Público «El Cinchado y Pilar de la Brama».

Superficie de ocupación: 52.103,39 m<sup>2</sup> de ocupación definitiva y 50,96 m<sup>2</sup> de ocupación temporal.

Término municipal: Medina-Sidonia.

Emplazamiento: Carretera A-2226 de Benalup-Casas Viejas a Autovía A-381 (p.k. 11,1 al 14,3 del trazado actual).

Segundo. La publicación en el Boletín Oficial de la Junta de Andalucía, a fin de que durante el plazo de treinta (30) días hábiles, a contar a partir del día siguiente al de su publicación, se puedan realizar las alegaciones que se consideren pertinentes.

Tercero. Durante el periodo de información pública, la documentación estará disponible para su consulta en la página web de la Consejería de Agricultura, Ganadería, Pesca y Desarrollo Sostenible, a través de la url: [www.juntadeandalucia.es/medioambiente/informacionpublica](http://www.juntadeandalucia.es/medioambiente/informacionpublica), así como en las dependencias administrativas sitas en Plaza Asdrúbal, núm. 6, 3.ª planta,

11071 Cádiz, en horario de 9:00 a 14:00 horas, de lunes a viernes salvo días festivos, donde se podrán revisar tanto el Proyecto y posibles requerimientos/subsanaciones.

Cuarto. Las alegaciones, dirigidas a la persona titular del órgano que adopta este acuerdo, deberán presentarse por escrito en cualquier registro de la Administración, bien en el Registro Electrónico General de la Junta de Andalucía, bien en cualquier registro de la Consejería de Agricultura, Ganadería, Pesca y Desarrollo Sostenible, bien en cualquier otro registro administrativo, sin perjuicio de lo dispuesto en el art. 16.4 de la Ley 39/2015, de 1 de octubre, del Procedimiento Administrativo Común de las Administraciones Públicas.

Cádiz, 25 de febrero de 2020.- El Delegado, Daniel Sánchez Román.

### 3. Otras disposiciones

#### CONSEJERÍA DE SALUD Y FAMILIAS

*Resolución de 20 de febrero de 2020, de la Dirección General de Personal del Servicio Andaluz de Salud, por la que se acuerda la remisión del expediente administrativo requerido por el Juzgado de lo Contencioso-Administrativo núm. Nueve de Sevilla en el recurso P.A. núm. 268/19 y se emplaza a terceros interesados.*

Por el Juzgado de lo Contencioso-Administrativo núm. Nueve de Sevilla se ha efectuado requerimiento para que se aporte el expediente administrativo correspondiente al recurso P.A. núm. 268/19, interpuesto por doña Ana Belén Hernández Buendía contra la Resolución de 26 de agosto 2019, de la Dirección General de Profesionales del Servicio Andaluz de Salud, por la que se resuelve el recurso de reposición interpuesto contra la anterior Resolución de la Dirección General de Profesionales del Servicio Andaluz de Salud, por la que se aprueba, a propuesta de las comisiones de valoración, el listado definitivo de personas candidatas de varias categorías de la bolsa de empleo temporal, correspondiente al periodo de valoración de méritos de 31 de octubre de 2017.

Por dicho órgano judicial se ha señalado para la celebración de la vista el día 20.5.2020, a las 11:00 horas.

En consecuencia, de conformidad con lo ordenado por el órgano jurisdiccional,

#### HE RESUELTO

Primero. Anunciar la interposición del recurso contencioso-administrativo P.A. número 268/19 y ordenar la remisión del expediente administrativo al citado órgano judicial.

Segundo. Ordenar la publicación de la presente resolución en el Boletín Oficial de la Junta de Andalucía, emplazando a los posibles interesados para que, de conformidad con el artículo 78 en relación con el 49.1 de la Ley de la Jurisdicción Contencioso-Administrativa, los interesados puedan comparecer y personarse en el plazo de nueve días ante dicho Juzgado en legal forma, haciéndoles saber que de personarse fuera del indicado plazo se les tendrá por parte para los trámites no precluidos y que, de no hacerlo oportunamente, continuará el procedimiento por sus trámites, sin que haya lugar a practicarles notificación alguna.

Sevilla, 20 de febrero de 2020.- La Directora General, Pilar Bartolomé Hernández.



### 3. Otras disposiciones

#### CONSEJERÍA DE SALUD Y FAMILIAS

*Resolución de 20 de febrero de 2020, de la Dirección General de Personal del Servicio Andaluz de Salud, por la que se acuerda la remisión del expediente administrativo requerido por el Juzgado de lo Contencioso-Administrativo núm. Doce de Sevilla en el recurso P.A. núm. 25/2020, y se emplaza a terceros interesados.*

Por el Juzgado de lo Contencioso-Administrativo núm. Doce de Sevilla se ha efectuado requerimiento para que se aporte el expediente administrativo correspondiente al recurso P.A. núm. 25/2020 interpuesto por doña Rosa María Soto Enríquez contra resolución de la Dirección General de Personal del Servicio Andaluz de Salud, por la que se aprueba, a propuesta de las comisiones de valoración, el listado definitivo de personas candidatas de varias categorías de la Bolsa de Empleo Temporal, correspondiente al periodo de valoración de méritos de 31 de octubre de 2018.

Por dicho órgano judicial, se ha señalado para la celebración de la vista el día 18.5.2020, a las 09:45 horas.

En consecuencia, de conformidad con lo ordenado por el órgano jurisdiccional.

#### HE RESUELTO

Primero. Anunciar la interposición del recurso contencioso-administrativo P.A. número 25/2020, y ordenar la remisión del expediente administrativo al citado órgano judicial.

Segundo. Ordenar la publicación de la presente Resolución en el Boletín Oficial de la Junta de Andalucía emplazando a los posibles interesados para que, de conformidad con el artículo 78 en relación con el 49.1 de la Ley de la Jurisdicción Contencioso-Administrativa, los interesados puedan comparecer y personarse en el plazo de nueve días ante dicho Juzgado en legal forma, haciéndoles saber que de personarse fuera del indicado plazo se les tendrá por parte para los trámites no precluidos y que, de no hacerlo oportunamente, continuará el procedimiento por sus trámites, sin que haya lugar a practicarles notificación alguna.

Sevilla, 20 de febrero de 2020.- La Directora General, Pilar Bartolomé Hernández.

### 3. Otras disposiciones

#### CONSEJERÍA DE SALUD Y FAMILIAS

*Resolución de 20 de febrero de 2020, de la Dirección General de Personal del Servicio Andaluz de Salud, por la que se acuerda la remisión del expediente administrativo requerido por el Juzgado de lo Contencioso-Administrativo núm. Once de Sevilla en el recurso P.A. núm. 362/19 y se emplaza a terceros interesados.*

Por el Juzgado de lo Contencioso-Administrativo núm. Once de Sevilla se ha efectuado requerimiento para que se aporte el expediente administrativo correspondiente al recurso P.A. núm. 362/19 interpuesto por don José Luis Gutiérrez Padial contra la desestimación por silencio administrativo del recurso de reposición interpuesto contra la anterior Resolución de la Dirección General de Personal del Servicio Andaluz de Salud, por la que se aprueba, a propuesta de las Comisiones de Valoración, el listado definitivo de personas candidatas de varias categorías de la bolsa de empleo temporal, correspondiente al periodo de valoración de méritos de 31 de octubre de 2018.

Por dicho órgano judicial se ha señalado para la celebración de la vista el día 22.5.2020, a las 10:50 horas.

En consecuencia, de conformidad con lo ordenado por el órgano jurisdiccional,

#### HE RESUELTO

Primero. Anunciar la interposición del recurso contencioso-administrativo P.A. número 362/19 y ordenar la remisión del expediente administrativo al citado órgano judicial.

Segundo. Ordenar la publicación de la presente resolución en el Boletín Oficial de la Junta de Andalucía emplazando a los posibles interesados para que, de conformidad con el artículo 78 en relación con el 49.1 de la Ley de la Jurisdicción Contencioso-Administrativa, los interesados puedan comparecer y personarse en el plazo de nueve días ante dicho Juzgado en legal forma, haciéndoles saber que de personarse fuera del indicado plazo se les tendrá por parte para los trámites no precluidos y que, de no hacerlo oportunamente, continuará el procedimiento por sus trámites, sin que haya lugar a practicarles notificación alguna.

Sevilla, 20 de febrero de 2020.- La Directora General, Pilar Bartolomé Hernández.

### 3. Otras disposiciones

#### CONSEJERÍA DE SALUD Y FAMILIAS

*Resolución de 20 de febrero de 2020, de la Dirección General de Personal del Servicio Andaluz de Salud, por la que se acuerda la remisión del expediente administrativo requerido por el Juzgado de lo Contencioso-Administrativo núm. Once de Sevilla en el recurso P.A. núm. 338/19 y se emplaza a terceros interesados.*

Por el Juzgado de lo Contencioso-Administrativo núm. Once de Sevilla se ha efectuado requerimiento para que se aporte el expediente administrativo correspondiente al recurso P.A. núm. 338/19, interpuesto por doña Ana María Galate Lamónera resolución de la Dirección General de Personal del Servicio Andaluz de Salud, por la que se aprueba, a propuesta de las comisiones de valoración, el listado definitivo de personas candidatas de varias categorías de la bolsa de empleo temporal, correspondiente al periodo de valoración de méritos de 31 de octubre de 2018.

Por dicho órgano judicial se ha señalado para la celebración de la vista el día 15.5.2020, a las 10:10 horas.

En consecuencia, de conformidad con lo ordenado por el órgano jurisdiccional,

#### HE RESUELTO

Primero. Anunciar la interposición del recurso contencioso-administrativo P.A. número 338/19 y ordenar la remisión del expediente administrativo al citado órgano judicial.

Segundo. Ordenar la publicación de la presente resolución en el Boletín Oficial de la Junta de Andalucía emplazando a los posibles interesados para que, de conformidad con el artículo 78 en relación con el 49.1 de la Ley de la Jurisdicción Contencioso-Administrativa, los interesados puedan comparecer y personarse en el plazo de nueve días ante dicho Juzgado en legal forma, haciéndoles saber que de personarse fuera del indicado plazo se les tendrá por parte para los trámites no precluidos y que, de no hacerlo oportunamente, continuará el procedimiento por sus trámites, sin que haya lugar a practicarles notificación alguna.

Sevilla, 20 de febrero de 2020.- La Directora General, Pilar Bartolomé Hernández.

### 3. Otras disposiciones

#### CONSEJERÍA DE SALUD Y FAMILIAS

*Resolución de 20 de febrero de 2020, de la Dirección General de Personal del Servicio Andaluz de Salud, por la que se acuerda la remisión del expediente administrativo requerido por el Juzgado de lo Contencioso-Administrativo núm. Catorce de Sevilla en el recurso P.A. núm. 296/19 y se emplaza a terceros interesados.*

Por el Juzgado de lo Contencioso-Administrativo núm. Catorce de Sevilla se ha efectuado requerimiento para que se aporte el expediente administrativo correspondiente al recurso P.A. núm. 296/19, interpuesto por doña Aurora Romero García, contra la desestimación por silencio administrativo del recurso de reposición interpuesto contra la anterior resolución de la Dirección General de Profesionales del Servicio Andaluz de Salud, por la que se aprueba, a propuesta de las comisiones de valoración, el listado definitivo de personas candidatas de varias categorías de la bolsa de empleo temporal, correspondiente al periodo de valoración de méritos de 31 de octubre de 2017.

Por dicho órgano judicial se ha señalado para la celebración de la vista el día 20.5.2020, a las 10:45 horas.

En consecuencia, de conformidad con lo ordenado por el órgano jurisdiccional,

#### HE RESUELTO

Primero. Anunciar la interposición del recurso contencioso-administrativo P.A. número 296/19 y ordenar la remisión del expediente administrativo al citado órgano judicial.

Segundo. Ordenar la publicación de la presente resolución en el Boletín Oficial de la Junta de Andalucía emplazando a los posibles interesados para que, de conformidad con el artículo 78 en relación con el 49.1 de la Ley de la Jurisdicción Contencioso-Administrativa, los interesados puedan comparecer y personarse en el plazo de nueve días ante dicho Juzgado en legal forma, haciéndoles saber que de personarse fuera del indicado plazo se les tendrá por parte para los trámites no precluidos y que, de no hacerlo oportunamente, continuará el procedimiento por sus trámites, sin que haya lugar a practicarles notificación alguna.

Sevilla, 20 de febrero de 2020.- La Directora General, Pilar Bartolomé Hernández.

### 3. Otras disposiciones

#### CONSEJERÍA DE SALUD Y FAMILIAS

*Resolución de 20 de febrero de 2020, de la Dirección General de Personal del Servicio Andaluz de Salud, por la que se emplaza a terceros interesados en el procedimiento abreviado 134/2018 ante el Juzgado de lo Contencioso-Administrativo núm. Diez de Sevilla.*

En cumplimiento de lo ordenado por el Juzgado de lo Contencioso-Administrativo comunicando la interposición del recurso contencioso-administrativo número 134/2018, interpuesto por Sindicato Médico de Granada contra la Resolución de 2 de marzo de 2018, de la Dirección Gerencia del Servicio Andaluz de Salud, por la que se convoca la cobertura de cargo intermedio, mediante el sistema de libre designación de Director/a de Unidad de Gestión Clínica de Cádiz, en el Área de Gestión Sanitaria Sur de Granada,

#### HE RESUELTO

Publicar la presente resolución en el Boletín Oficial de la Junta de Andalucía y emplazar a cuantos/as resulten interesados/as para que puedan comparecer y personarse en Autos ante el Juzgado de lo Contencioso-Administrativo núm. Tres de Sevilla, en el plazo de nueve días siguientes a la publicación de la presente resolución.

Sevilla, 20 de febrero de 2020.- La Directora General, Pilar Bartolomé Hernández.



### 3. Otras disposiciones

#### CONSEJERÍA DE SALUD Y FAMILIAS

*Resolución de 21 de febrero de 2020, de la Dirección General de Personal del Servicio Andaluz de Salud, por la que se acuerda la remisión del expediente administrativo requerido por el Juzgado de lo Contencioso-Administrativo núm. Uno de Sevilla en el recurso P.A. núm. 220/19 y se emplaza a terceros interesados.*

Por el Juzgado de lo Contencioso-Administrativo núm. Uno de Sevilla se ha efectuado requerimiento para que se aporte el expediente administrativo correspondiente al Recurso P.A. núm. 220/19 interpuesto por doña María Victoria Sánchez Moreno Resolución de la Dirección General de Personal del Servicio Andaluz de Salud, por la que se aprueba, a propuesta de las comisiones de valoración, el listado definitivo de personas candidatas de varias categorías de la bolsa de empleo temporal, correspondiente al periodo de valoración de méritos de 31 de octubre de 2018.

Por dicho órgano judicial, se ha señalado para la celebración de la vista el día 26.5.2020, a las 10:20 horas.

En consecuencia, de conformidad con lo ordenado por el órgano jurisdiccional,

#### HE RESUELTO

Primero. Anunciar la interposición del recurso contencioso-administrativo P.A. número 220/19, y ordenar la remisión del expediente administrativo al citado órgano judicial.

Segundo. Ordenar la publicación de la presente resolución en el Boletín Oficial de la Junta de Andalucía emplazando a los posibles interesados para que, de conformidad con el artículo 78 en relación con el 49.1 de la Ley de la Jurisdicción Contencioso-Administrativa, los interesados puedan comparecer y personarse en el plazo de nueve días ante dicho Juzgado en legal forma, haciéndoles saber que de personarse fuera del indicado plazo se les tendrá por parte para los trámites no precluidos y que, de no hacerlo oportunamente, continuará el procedimiento por sus trámites, sin que haya lugar a practicarles notificación alguna.

Sevilla, 21 de febrero de 2020.- La Directora General, Pilar Bartolomé Hernández.

### 3. Otras disposiciones

#### DEFENSOR DEL PUEBLO ANDALUZ

*Resolución de 25 de febrero de 2020, del Defensor del Pueblo Andaluz, de ampliación de las competencias delegadas en la persona titular de la Secretaría General en materia de contratación.*

Las normas de contratación del Defensor del Pueblo Andaluz, aprobadas por Resolución de su titular de 9 de febrero de 2017, disponen en la estipulación segunda, apartado primero, que la persona que ostente la condición de Defensor del Pueblo Andaluz será el órgano de contratación de la Institución y estará facultada para celebrar, en nombre de esta, los contratos necesarios en el ámbito de su competencia, para autorizar los gastos y para ordenar los pagos que resulten precisos.

El apartado segundo de esa misma estipulación habilita al Defensor del Pueblo Andaluz para delegar todas o algunas de las facultades que le corresponden como órgano de contratación en la persona que ostente la condición de secretario o secretaria general. Esta habilitación debe interpretarse en el marco de la regulación general que se establece, en cuanto a la delegación de competencias, en el artículo 9 de la Ley 40/2015, de 1 de octubre, de Régimen Jurídico del Sector Público.

En virtud de la normativa indicada, el Defensor del Pueblo Andaluz acordó, mediante Resolución de 30 de octubre de 2019, delegar en la persona titular de la Secretaría General determinadas competencias en materia de contratación, incluyendo la aprobación del acuerdo de inicio de los expedientes de contratación, así como de los expedientes de modificación y de resolución contractual que sean procedentes.

Resultando ahora necesario ampliar el ámbito de la delegación, el Defensor del Pueblo Andaluz

#### R E S U E L V E

1.º Extender la delegación de competencias en materia de contratación efectuada en la persona titular de la Secretaría General mediante Resolución de 30 de octubre de 2019, para incluir la adjudicación de los contratos menores que no estén sujetos a fiscalización previa de la Intervención del Parlamento de Andalucía.

Las resoluciones de adjudicación que se adopten en virtud de esta delegación indicarán expresamente esta circunstancia y se entenderán dictadas por el órgano delegante, de conformidad con lo dispuesto en el artículo 9.4 de la Ley 40/2015, de 1 de octubre, de Régimen Jurídico del Sector Público.

La persona titular de la Institución podrá revocar en cualquier momento la delegación de competencia contenida en esta resolución, así como avocar para sí el conocimiento y resolución de cualquier asunto comprendido en el ámbito de aplicación de la misma. Ello no obstante, la delegación subsistirá en tanto no sea revocada o modificada de modo expreso.

2.º Ordenar la publicación de esta resolución en el Boletín Oficial del Parlamento de Andalucía y en el Boletín Oficial de la Junta de Andalucía.

Sevilla, 25 de febrero de 2020.- El Defensor del Pueblo Andaluz, Jesús Maeztu Gregorio de Tejada.

## 4. Administración de Justicia

### JUZGADOS DE PRIMERA INSTANCIA

*Edicto de 26 de diciembre de 2019, del Juzgado de Primera Instancia núm. Cuatro de Marbella, dimanante del procedimiento núm. 168/2018. (PP. 69/2020).*

NIG: 2906942120180001354.

Procedimiento: Juicio Verbal (250.2) 169/2018. Negociado: 6.

Sobre: Resolución contractual.

De: Don Fahad Ismail H M Zainal y doña Khartoon Yasmin Zainal.

Procuradora: Sra. Rocío Daniela Lava Oliva.

Contra: Elviria Club Costa del Sol, S.L.

### EDICTO

La Letrada de la Admón. de Justicia doña Raquel Capilla Gallego, del Juzgado de Primera Instancia núm. Cuatro de Marbella,

Hace saber: Que en los autos que se siguen en este Juzgado con el número Juicio Verbal 169/2018 a instancia de don Fahad Ismail H M Zainal y doña Khartoon Yasmin Zainal frente a Elviria Club Costa del Sol, S.L., se ha dictado la Sentencia 245/2019 con fecha 20 de diciembre de 2019 contra la que cabe interponer ante este mismo Juzgado recurso de apelación dentro de los veinte días siguientes a aquel en que se notifique esta resolución.

Y encontrándose dicho demandado, Elviria Club Costa del Sol, S.L., en paradero desconocido, se expide el presente a fin que sirva de notificación en forma al mismo.

En Marbella, a veintiséis de diciembre de dos mil diecinueve.- El/La Letrado/a de la Administración de Justicia.

«La difusión del texto de esta resolución a partes no interesadas en el proceso en el que ha sido dictada solo podrá llevarse a cabo previa disociación de los datos de carácter personal que los mismos contuvieran y con pleno respeto al derecho a la intimidad, a los derechos de las personas que requieran un especial deber de tutela o a la garantía del anonimato de las víctimas o perjudicados, cuando proceda.  
Los datos personales incluidos en esta resolución no podrán ser cedidos ni comunicados con fines contrarios a las leyes.»

## 4. Administración de Justicia

### JUZGADOS DE PRIMERA INSTANCIA

*Edicto de 27 de marzo de 2019, del Juzgado de Primera Instancia núm. Siete de Marbella, dimanante de autos núm. 611/2017. (PP. 341/2020).*

NIG: 2906942C20170005409

Procedimiento: Tercería de mejor derecho 611/2017. Negociado: 08.

Sobre: Obligaciones.

De: Euc Guadalmina Alta I.

Procuradora: Sra. Marta Cuevas Carrillo.

Contra: Lloyds Tsb Bank Plc, Jacques Louis Alexander y Debra Dawn Alexander.

Procurador: Sr. David Lara Martín.

Letrado: Sr. Jesús Pérez de la Cruz de Oña.

### E D I C T O

#### CÉDULA DE NOTIFICACIÓN

En el procedimiento de referencia se ha dictado la resolución del tenor literal siguiente:

«Juzgado de Primera Instancia núm. Siete Marbella (Málaga).  
Juicio Verbal núm. 611/2017.

#### SENTENCIA NÚM. 56/2019

En Marbella, a 25 de marzo de 2019.

Magistrada que la dicta: Doña María Sandra García Sánchez.

Parte demandante: Entidad Urbanística de Conservación Guadalmina Alta I.

Letrado: Don José Luis Pérez Granados.

Procuradora: Doña Marta Cuevas Carrillo.

Parte demandada: Lloyds Tsb Bank PLC.

Objeto de Juicio: Juicio Verbal de tercería de mejor derecho núm. 611/2017.

#### ANTECEDENTES DE HECHO

Primero. El 16 de junio de 2017, la Procuradora de los Tribunales doña Marta Cuevas Carrillo presentó, en nombre y representación de la Entidad Urbanística de Conservación Guadalmina Alta I demanda de juicio verbal sobre demanda de tercería de mejor derecho frente a la entidad demandada, solicitando que se declare la preferencia de los créditos de la parte demandante frente al crédito de la parte demandada respecto del inmueble perteneciente al deudor, en concreto, de su crédito por cuotas de comunidad de abril de 2011 a mayo de 2012 (577,55 €) y el crédito por las cuotas del primer y segundo trimestre de 2017 y las de los años 2014, 2015 y 2016, así como costas.

Segundo. El 1 de septiembre de 2017, se dictó decreto en el que se acordó la admisión de la demanda y el emplazamiento de la parte demandada. Se han practicado todas las actuaciones de localización y emplazamiento que constan en la causa, emplazándose

finalmente y no habiendo contestado la demanda, quedaron los autos pendientes de resolución judicial.

### F A L L O

Que estimo parcialmente la demanda interpuesta por la Procuradora de los Tribunales doña Marta Cuevas Carrillo, en nombre y representación de la Entidad Urbanística de Conservación Guadalmina Alta I, frente a la entidad Lloyds TSB Bank PLC, y, en consecuencia, procede declarar la preferencia del crédito ostentado por la demandante en el Decreto 173/2013 ascendente a la suma de 577,55 € frente al crédito hipotecario titularidad de la entidad demandada, sin condena en costas.

Notifíquese la presente resolución judicial a las partes haciéndoles saber que la misma no es firme y contra ella cabe interponer recurso de apelación de conformidad con las prescripciones legales.

Así por esta mi Sentencia, la pronuncio, mando y firmo.»

Y como consecuencia del ignorado paradero de Jacques Louis Alexander y Debra Dawn Alexander, se extiende la presente para que sirva de cédula de notificación.

Marbella, a veintisiete de marzo de dos mil diecinueve.- El/La Letrado/a de la Administración de Justicia.

«La difusión del texto de esta resolución a partes no interesadas en el proceso en el que ha sido dictada solo podrá llevarse a cabo previa disociación de los datos de carácter personal que los mismos contuvieran y con pleno respeto al derecho a la intimidad, a los derechos de las personas que requieran un especial deber de tutela o a la garantía del anonimato de las víctimas o perjudicados, cuando proceda.  
Los datos personales incluidos en esta resolución no podrán ser cedidos ni comunicados con fines contrarios a las leyes.»



## 4. Administración de Justicia

### JUZGADOS DE PRIMERA INSTANCIA

*Edicto de 20 de enero de 2020, del Juzgado de Primera Instancia núm. Ocho de Marbella, dimanante de autos núm. 698/2017. (PP. 353/2020).*

NIG: 2906942C20170006233.

Procedimiento: Juicio Verbal (250.2) 698/2017. Negociado: 02

#### E D I C T O

Juzgado: Juzgado de Primera Instancia núm. 8 de Marbella.

Juicio: Juicio Verbal (250.2) 698/2017.

Parte demandante: Antalex Banus, S.L.

Parte demandada: Comunidad de Propietarios Playa del Duque Edificio Sevilla (1), don Alexander Kambolov y Zurich Insurance PLC (1)

Sobre: Juicio Verbal (250.2).

En el juicio referenciado se ha acordado entregar a la parte demandada la cédula cuyo texto literal es el siguiente:

#### CÉDULA DE NOTIFICACIÓN

En los autos de referencia, se ha dictado la resolución que copiada en su encabezamiento y fallo es como sigue:

#### SENTENCIA NÚM. 141/2019

En Marbella, a 22 de julio de 2019.

Vistos por mí, doña M.<sup>a</sup> Cristina Pascual Arrabal, Magistrada Jueza Sustituta del Juzgado de Primera Instancia núm. Ocho de Marbella y su partido judicial, los autos de Juicio Verbal 698/17 en reclamación de cantidad, siendo parte actora Antalex Banus, S.L., representada por la Procuradora Sra. Puche Rodríguez-Acosta y Letrado Sr. Romero Bustamante, contra don Alexander Kambolov, declarado rebelde, C.P Playas del Duque, Edificio Sevilla y Zurich Seguros, representados por el Procurador Sr. García-Recio Gómez y Letrado Sr. Muñoz Fernández, atendiendo a los siguientes,

#### F A L L O

Que ESTIMANDO PARCIALMENTE la demanda interpuesta por Antalex Banus, S.L., representada por la Procuradora Sra. Puche Rodríguez-Acosta y Letrado Sr. Romero Bustamante, contra don Alexander Kambolov, declarado rebelde, C.P Playas del Duque, Edificio Sevilla y Zurich Seguros, representados por el Procurador Sr. García-Recio Gómez y Letrado Sr. Muñoz Fernández, debo:

1. Tener por desistida a la parte actora respecto a la acción ejercitada contra C.P Playas del Duque, Edificio Sevilla y Zurich Seguros, representados por el Procurador Sr. García-Recio Gómez y Letrado Sr. Muñoz Fernández, condenando a la actora al pago de las costas devengadas.

2. Que debo condenar y condeno al demandado don Alexander Kambolov a reparar la impermeabilización de las jardineras por importe de 400 euros y en su defecto lo reparará la Comunidad de Propietarios propietaria de la terraza en la que se ubican las jardineras por el importe señalado, incrementado con los intereses legales que correspondan desde la interposición de la demanda hasta la sentencia, incrementada en dos puntos desde el dictado de esta resolución hasta su completo pago.

3. Que debo condenar y condeno al demandado don Alexander Kambolov a abonar al actor la cantidad de 1.225 euros de principal, que se incrementará con los intereses legales que correspondan desde la interposición de la demanda hasta la sentencia, incrementada en dos puntos desde el dictado de esta resolución hasta su completo pago.

4. Que se desestima la pretensión de que en el futuro sea necesario realizar pruebas de estanqueidad y presupuesto de reparación por empresa especializada sobre las jardineras por un importe de 3.000 euros a abonar por el demandado don Alexander Kambolov.

En cuanto a las costas derivadas de los puntos 2 a 4 cada parte abonará las causadas a su instancia.

Notifíquese a las partes, haciéndoles saber que contra esta resolución cabe recurso de apelación, que se interpondrá ante este mismo juzgado en el plazo de veinte días a contar desde su notificación, mediante escrito citando la resolución que se recurre, manifestando su voluntad de recurrir con expresión de los pronunciamientos que se impugnan, según prevén los artículos 455, 456 y 457 de la Ley de Enjuiciamiento Civil.

Póngase en las actuaciones certificación de la presente, incluyéndose la misma en el Libro de Sentencias.

Así por esta mi sentencia, lo pronuncio, mando y firmo.

En atención al desconocimiento del actual domicilio o residencia de la parte demandada, se ha acordado la publicación del presente edicto en el tablón de anuncios del Juzgado para llevar a efecto la diligencia.

En Marbella, a veinte de enero de dos mil veinte.- El Letrado de la Administración de Justicia.

## 4. Administración de Justicia

### JUZGADOS DE PRIMERA INSTANCIA

*Edicto de 5 de marzo de 2018, del Juzgado de Primera Instancia núm. Dos de Sevilla, dimanante de autos núm. 1653/2015. (PP. 3256/2019).*

NIG: 4109142C20150053408.

Procedimiento: Juicio verbal (250.2) 1653/2015. Negociado: 4L.

De: CC.PP. Nescania, 17.

Procurador/a Sra.: Ana Isabel Hinojosa García.

Letrado/a Sra.:

Contra: Don José María Gutiérrez Lérida.

### E D I C T O

En el presente procedimiento Juicio Verbal (250.2) 1653/2015 seguido a instancia de CC.PP. Nescania 17, frente a José María Gutiérrez Lérida se ha dictado sentencia, cuyo tenor literal es el siguiente:

### SENTENCIA NÚM. 56/2018

En Sevilla, a 5 de marzo de 2018.

Vistos los presentes autos por don Sebastián Moya Sanabria, Magistrado titular de este Juzgado de Primera Instancia núm. Dos de Sevilla, se pronuncia sentencia en el juicio verbal número 1653/2015, sobre reclamación de cantidad, seguido a instancias de seguidos a instancias de Comunidad de Propietarios de calle Nescania, núm. 17, de Sevilla, representada por la procuradora doña Ana Isabel Hinojosa García y con asistencia letrada del abogado don Ignacio de Juan Morón, contra don José María Gutiérrez Lérida, que no se ha mostrado parte en el procedimiento.

### F A L L O

Que estimando íntegramente la demanda deducida por la representación procesal de Comunidad de Propietarios de calle Nescania, núm. 17, de Sevilla, contra don José María Lérida, declaro que a fecha 10 de enero de 2018 el citado demandado adeudaba a la Comunidad de Propietarios demandante 2.860 euros, condenándolo en consecuencia al pago de esa suma más los intereses rendidos por la cantidad reclamada en demanda desde la fecha de su presentación, calculados al tipo de interés legal del dinero, así como las cantidades devengadas en concepto de cuotas comunitarias ordinarias a partir del mes de febrero de 2018, a razón de 80 euros por mes, y hasta que se regularice la situación de impago, ello con imposición de costas a parte demandada.

Notifíquese esta sentencia a las partes haciéndoles saber que es firme y que contra ella no cabe interponer el recurso ordinario alguno, por aplicación de lo dispuesto en el artículo 455. 1 de la Ley de Enjuiciamiento Civil, según redacción dada a dicho precepto por Ley 37/2011 de 10 de octubre, de medidas de agilización procesal.

Así por esta sentencia lo pronuncio, mando y firmo.

Y encontrándose dicho demandado, José María Gutiérrez Lérda, en paradero desconocido, se expide el presente a fin que sirva de notificación en forma al mismo.

En Sevilla a cinco de marzo de dos mil dieciocho.- El/La Letrado/a de la Administración de Justicia.

«En relación a los datos de carácter personal, sobre su confidencialidad y prohibición de transmisión o comunicación por cualquier medio o procedimiento, deberán ser tratados exclusivamente para los fines propios de la Administración de Justicia (ex Ley Orgánica 15/99, de 13 de diciembre, de protección de datos de carácter personal).»

## 4. Administración de Justicia

### JUZGADOS DE PRIMERA INSTANCIA

*Edicto de 3 de septiembre de 2018, del Juzgado de Primera Instancia núm. Once de Sevilla, dimanante de autos núm. 2274/2012. (PP. 3209/2019).*

NIG: 4109142C20120069346.  
Procedimiento: Juicio Verbal (250.2) 2274/2012.  
Negociado: 4.  
Sobre: Reclamación cuotas comunidad.  
De: CC.PP. C/ Alfarería, 8, de Sevilla.  
Procuradora: Sra. Ana Isabel Hinojosa García.  
Contra: Don Salvador Roldán Pineda.

### EDICTO

En el presente procedimiento Juicio Verbal (250.2) 2274/2012 seguido a instancia de CC. PP. C/ Alfarería, 8, de Sevilla, frente a Salvador Roldán Pineda se ha dictado sentencia, cuyo encabezamiento y fallo es del tenor literal siguiente:

### « SENTENCIA

En Sevilla, a 14 de noviembre de 2013.

Vistos por Sr . Don Francisco Berjano Arenado, Magistrado-Juez del Juzgado de Primera Instancia Núm. Dos de esta ciudad los presentes autos núm. 2274/2013 de juicio verbal sobre reclamación de cantidad seguidos entre partes. De la una, como demandante la Comunidad de Propietarios C/ Alfarería, núm. 8 de Sevilla, representada por la Procuradora de los Tribunales doña Ana Isabel Hinojosa Garcia y defendida por el Letrado don Ignacio de Juan Morón, que firmó la demanda y de doña Raquel Fernández Pérez, que asistió al acto del juicio; y como demandado, don Salvador Roldán Pineda, en situación procesal de rebeldía.»

### « FALLO

Que estimando íntegramente la demanda formulada por la Comunidad de Propietarios C/ Alfarería, núm. 8, de Sevilla, debo condenar y condeno a Salvador Roldán Pineda a que abone a aquella la cantidad de mil ochocientos sesenta y nueve euros con treinta y cuatro céntimos (1.869,34 euros), más los intereses devengados por dicha suma en la forma indicada en el Fundamento de Derecho Tercero de esta resolución y, todo ello, con expresa imposición de las costas a la parte demandada.

Contra esta sentencia cabe no cabe recurso alguno.

Llévese testimonio de esta resolución a los autos de su razón.

Así por esta mi sentencia lo pronuncio, mando y firmo.»

Y encontrándose dicho demandado, Salvador Roldán Pineda, en paradero desconocido, se expide el presente a fin que sirva de notificación en forma al mismo.

En Sevilla a tres de septiembre de dos mil dieciocho.- El/La Letrado/a de la Administración de Justicia.

«La difusión del texto de esta resolución a partes no interesadas en el proceso en el que ha sido dictada solo podrá llevarse a cabo previa disociación de los datos de carácter que los mismos contuvieran y con pleno respeto al derecho a la intimidad, a los derechos de las personas que requieran un especial deber de tutela o a la garantía del anonimato de las víctimas o perjudicados, cuando proceda.

Los datos personales incluidos en esta resolución no podrán ser cedidos ni comunicados confines contrarios a las leyes.»



## 4. Administración de Justicia

### JUZGADOS DE PRIMERA INSTANCIA

*Edicto de 25 de noviembre de 2019, del Juzgado de Primera Instancia núm. Trece de Sevilla, dimanante de autos núm. 1929/2018. (PP. 3255/2019).*

NIG: 4109142120180073666.

Procedimiento: Juicio Verbal (250.2) 1929/2018. Negociado: 1T.

Sobre: Reclamación de cantidad LPH.

De: CC.PP. ICP Parqueflores 3.ª Fase.

Procuradora: Sra. Ana Isabel Hinojosa García.

Letrado: Sr. Ignacio de Juan Morón.

Contra: Don Francisco Javier Ventura Macías.

### E D I C T O

#### CÉDULA DE NOTIFICACIÓN

En el procedimiento Juicio Verbal 1929/2018 seguido en el Juzgado de Primera Instancia núm. Trece de Sevilla a instancia de CC.PP. ICP Parqueflores 3.ª Fase contra Francisco Javier Ventura Macías sobre reclamación de cantidad por gastos conforme a la Ley de Propiedad Horizontal, se ha dictado la sentencia de fecha 11.11.2019 que, copiada en su encabezamiento y fallo, es como sigue:

#### SENTENCIA NÚM. 260/2019

En la Ciudad de Sevilla, a once de noviembre de dos mil diecinueve.

Parte demandante: Comunidad de Propietarios ICP Parqueflores III Fase, de Sevilla.

Procuradora: Doña Ana Isabel Hinojosa García.

Abogado: Don Ignacio de Juan Morón.

Parte demandada: Don Francisco Javier Ventura Macías.

Objeto del pleito: Ley de Propiedad Horizontal. Reclamación de cantidad.

Magistrado Juez: Don Miguel Ángel Fernández de los Ronderos Martín.

### F A L L O

Estimo la demanda interpuesta por la representación procesal de la Comunidad de Propietarios ICP Parqueflores III Fase, de Sevilla, contra don Francisco Javier Ventura Macías, y condeno a la parte demandada a que abone a la demandante la suma de mil setecientos sesenta y nueve euros con veintidós céntimos –1.769,22 €–, intereses legales desde la fecha del emplazamiento, y costas causadas.

De la presente sentencia dedúzcase testimonio que se unirá a los autos de su razón, y notifíquese a las partes, haciéndoles saber que contra la misma no cabe recurso.

Así por esta mi sentencia, definitivamente juzgando en primera instancia, la pronuncio, mando y firmo.

Diligencia: Leída y publicada fue la anterior Sentencia en el día de su fecha, doy fe.

Y encontrándose dicho demandado, Francisco Javier Ventura Macías, en paradero desconocido, se expide el presente a fin que sirva de notificación en forma al mismo.

En Sevilla a veinticinco de noviembre de dos mil diecinueve.- El Letrado de la Administración de Justicia.

«La difusión del texto de esta resolución a partes no interesadas en el proceso en el que ha sido dictada solo podrá llevarse a cabo previa disociación de los datos de carácter personal que los mismos contuvieran y con pleno respeto al derecho a la intimidad, a los derechos de las personas que requieran un especial deber de tutela o a la garantía del anonimato de las víctimas o perjudicados, cuando proceda. Los datos personales incluidos en esta resolución no podrán ser cedidos ni comunicados con fines contrarios a las leyes.»

## 5. Anuncios

### 5.1. Licitaciones públicas y adjudicaciones

#### CONSEJERÍA DE AGRICULTURA, GANADERÍA, PESCA Y DESARROLLO SOSTENIBLE

*Anuncio de 21 de febrero de 2020, de la Delegación Territorial de Agricultura, Ganadería, Pesca y Desarrollo Sostenible en Cádiz, por el que se convoca concurso para determinar el orden de preferencia de los interesados en resultar adjudicatarios de una concesión administrativa sobre el Dominio Público Marítimo-Terrestre de las Salinas San José, en el término municipal de El Puerto de Santa María (Cádiz). (PD. 562/2020).*

De conformidad con el artículo 158 del Reglamento General de Costas, aprobado por el Real Decreto 876/2014, de 10 de octubre, así como el artículo 87 del Reglamento para la aplicación de la Ley 4/1986, de 5 de mayo, del Patrimonio de la Comunidad Autónoma de Andalucía, aprobado por el Decreto 279/1987, de 11 de noviembre, y el artículo 96.3 de la Ley 33/2003, de 3 de noviembre, del Patrimonio de las Administraciones Públicas, esta Delegación Territorial

#### HA RESUELTO

La convocatoria de concurso para determinar el orden de preferencia de los interesados en resultar adjudicatarios de una concesión administrativa sobre el Dominio Público Marítimo-Terrestre de las Salinas San José, en el término municipal de El Puerto de Santa María (Cádiz), con la siguiente información:

1. Entidad adjudicadora: Datos generales y datos para la obtención de la información.
  - a) Organismo: Junta de Andalucía.
  - b) Dependencia que tramita el expediente: Delegación Territorial de Agricultura, Ganadería, Pesca y Desarrollo Sostenible de Cádiz.
  - c) Obtención de documentación e información:
    - 1) Dependencia: Secretaría General.
    - 2) Domicilio: Plaza Asdrúbal, 6, 3.ª planta.
    - 3) Localidad y código postal: Cádiz 11008.
    - 4) Teléfono: 956 008 700.
    - 5) Fax: 956 900 004.
    - 6) Dirección de internet del perfil del contratante: [www.juntadeandalucia.es/temas/contratacion-publica/perfiles-licitaciones](http://www.juntadeandalucia.es/temas/contratacion-publica/perfiles-licitaciones).
    - 7) Fecha límite de obtención de documentación e información: Hasta las 9 horas del último día de presentación de ofertas.
  - d) Número de expediente: SG/1/2019.
2. Objeto del concurso.
  - a) Tipo: Concesión Administrativa.
  - b) Descripción: Concurso para determinar el orden de preferencia de los interesados en resultar adjudicatarios de una concesión administrativa sobre el DPMT de las Salinas de San José en el término municipal de El Puerto de Santa María (Cádiz).
  - c) División por lotes y número de lotes/número de unidades: No.
3. Tramitación y procedimiento.
  - a) Tramitación: Ordinaria.
  - b) Procedimiento: Abierto.
  - c) Criterios de adjudicación: Ver Pliego de Bases que rige el concurso.

4. Presupuesto inversión mínima.
  - a) Importe: 25.231,78 euros.
5. Requisitos específicos de los participantes.
  - a) Solvencia económica y financiera y solvencia técnica y profesional: Ver Pliego de Bases.
6. Presentación de solicitudes de participación.
  - a) Fecha límite de presentación: 1 mes a contar desde el día siguiente al de la publicación del anuncio en el BOJA. El día final se publicará en el perfil del contratante de la Junta de Andalucía.
  - b) Modalidad de presentación: Ver Pliego de Bases.
  - c) Lugar de presentación.
    - 1) Dependencia: Registro Auxiliar de la Delegación Territorial de Agricultura, Ganadería, Pesca y Desarrollo Sostenible de Cádiz.
    - 2) Domicilio: Plaza Asdrúbal, 6, planta 0.
    - 3) Localidad y código postal: Cádiz 11008.
7. Apertura de ofertas.
  - a) Descripción: Apertura del sobre núm. 2 en un plazo no superior a siete días a contar desde la apertura del sobre núm. 1, que se publicará en el perfil del contratante. La fecha de apertura del sobre núm. 3 se publicará en el perfil del contratante.
  - b) Dirección: Plaza Asdrúbal, 6, 3.ª planta.
  - c) Localidad y código postal: Cádiz 11008.
8. Gastos de publicidad: Por cuenta del seleccionado.
9. Otras informaciones: La composición de la Mesa de Selección y de la Comisión Técnica se publicará en el perfil del contratante.

Cádiz, 21 de febrero de 2020.- El Delegado, Daniel Sánchez Román.

## 5. Anuncios

### 5.2. Otros anuncios oficiales

#### CONSEJERÍA DE TURISMO, REGENERACIÓN, JUSTICIA Y ADMINISTRACIÓN LOCAL

*Resolución de 24 de febrero de 2020, de la Delegación Territorial de Turismo, Regeneración, Justicia y Administración Local en Córdoba, por la que se hacen públicas las subvenciones concedidas en materia de políticas migratorias para la Línea 1, Convocatoria de 2019.*

De conformidad con lo dispuesto en el artículo 18 de la Ley 38/2003, de 17 de noviembre, General de Subvenciones, en el artículo 123 del Texto Refundido de la Ley General de la Hacienda Pública de la Comunidad Autónoma de Andalucía, aprobado por Decreto Legislativo 1/2010, de 2 de marzo, y en el artículo 31 del Decreto 282/2010, de 4 de mayo, por el que se aprueba el Reglamento de los Procedimientos de Concesión de Subvenciones de la Administración de la Junta de Andalucía, la Delegación Territorial de Turismo, Regeneración, Justicia y Administración Local de la Junta de Andalucía en Córdoba, resuelve dar publicidad a las subvenciones concedidas en 2019 con cargo al Programa 31J, «Coordinación de Políticas Migratorias», del presupuesto de gastos de la Consejería de Turismo, Regeneración, Justicia y Administración Local, convocadas por Resolución de 19 de julio de 2019 (BOJA núm. 146, de 31 de julio de 2019), y al amparo de la Orden de 20 de mayo de 2019, por la que se aprueban las bases reguladoras para la concesión de subvenciones en régimen de concurrencia competitiva, para proyectos e infraestructuras, destinadas al arraigo, la inserción y promoción social de personas inmigrantes y sus familias, la gestión de la diversidad cultural y el fomento de la cohesión social, dirigidas a entidades privadas sin ánimo de lucro y entidades locales, en el ámbito de las competencias de la dirección general competente en materia de Coordinación de Políticas Migratorias.

Subvenciones concedidas en la Línea 1, a entidades privadas sin ánimo de lucro, destinadas a la realización de proyectos en materia de políticas migratorias, imputadas al crédito presupuestario existente en la aplicación presupuestaria 0900010000 G/31J/48701/14 01, ejercicio 2019:

Entidad: Asociación Pro Inmigrantes de Córdoba «APIC-Andalucía Acoge».  
Proyecto: «Inmers@s-Proyecto de inserción social de jóvenes migrantes no acompañados ex tutelados por la Administración».  
Importe de la subvención: 6.000,00 €.

Entidad: Comunidad Adoratrices Córdoba.  
Proyecto: «Integración socio-laboral para la mujer inmigrante en distintas situaciones de vulnerabilidad social».  
Importe de la subvención: 7.271,71 €.

Entidad: Fundación Prolibertas.  
Proyecto: «Cobertura de necesidades básicas y atención social, para personas migrantes en situación de sin hogar o en riesgo de exclusión».  
Importe de la subvención: 7.271,71 €.

Entidad: Aperfosa.  
Proyecto: «Recurso Residencia «Hogar Alabastro»».  
Importe de la subvención: 5.476,51 €.



Entidad: Córdoba Acoge.  
Proyecto: «Integración socio-laboral con jóvenes extutelados de origen extranjero «Karibu».

Importe de la subvención: 5.400,45 €.

Entidad: Asociación «Kala».  
Proyecto: «Programa de intervención con jóvenes inmigrantes en Córdoba».  
Importe de la subvención: 5.324,38 €.

Entidad: Asociación de Voluntarios de Acción Social «AVAS».  
Proyecto: «Integración social y laboral de las personas procedentes de la inmigración y sus familias, gestión de la diversidad y fomento de la cohesión entre la población inmigrante y la sociedad de acogida».  
Importe de la subvención: 5.248,32 €.

Entidad: Asociación Baena Solidaria.  
Proyecto: «Piso de autonomía de alta intensidad para jóvenes extutelados».  
Importe de la subvención: 5.096,20 €.

Entidad: Mujeres en Zona de Conflicto.  
Proyecto: «Mejora de la integración de mujeres migrantes mediante la promoción de sus derechos y la prevención y detección de situaciones de discriminación y/o explotación laboral».  
Importe de la subvención: 5.020,13 €.

Entidad: ASociación Pro Derechos Humanos de Andalucía.  
Proyecto: «Jornadas de sensibilización sobre jóvenes ex tutelados: historias de superación».  
Importe de la subvención: 3.382,76 €.

Entidad: Fundación Emet Arco Iris.  
Proyecto: «Acogida y la atención a mujeres migrantes acompañadas de menores y/o embarazadas, que acceden de forma irregular a España por la costa andaluza en situación de vulnerabilidad y riesgo de trata de seres humanos».  
Importe de la subvención: 4.868,01 €.

Entidad: Asociación Lucena Acoge.  
Proyecto: «Mujeres en interculturalidad».  
Importe de la subvención: 4.639,82 €.

Entidad: Patronato Benéfico Particular. «Fundación Mármol».  
Proyecto: «Casa de acogida para la población inmigrante temporera».  
Importe de la subvención: 3.000,00 €.

Córdoba, 24 de febrero de 2020.- La Delegada, Purificación Joyera Rodríguez.

## 5. Anuncios

### 5.2. Otros anuncios oficiales

#### CONSEJERÍA DE TURISMO, REGENERACIÓN, JUSTICIA Y ADMINISTRACIÓN LOCAL

*Resolución de 23 de enero de 2020, de la Delegación Territorial de Turismo, Regeneración, Justicia y Administración Local en Sevilla, por la que se hacen públicas las subvenciones concedidas a municipios y entidades locales autónomas de la Comunidad Autónoma de Andalucía, de entre 1.500 y 20.000 habitantes, correspondientes a la convocatoria 2019, para la financiación de actuaciones en inmuebles destinados a sedes de órganos de gobierno y en otros edificios vinculados a la prestación de servicios públicos de competencia local, dentro del ámbito del Plan de Cooperación Municipal.*

De conformidad con lo establecido en los artículos 18 de la Ley 38/2003, de 17 de noviembre, General de Subvenciones; 123 del Texto Refundido de la Ley General de la Hacienda Pública de la Junta de Andalucía, aprobada por el Decreto Legislativo 1/2010, de 2 de marzo; y 31 del Reglamento de los Procedimientos de Concesión de Subvenciones de la Administración de la Junta de Andalucía, aprobado por el Decreto 282/2010, de 4 de mayo, procede hacer públicas las subvenciones concedidas a municipios y entidades locales autónomas de la Comunidad Autónoma de Andalucía, de entre 1.500 y 20.000 habitantes para la financiación de actuaciones en inmuebles destinados a sedes de órganos de gobierno y en otros edificios vinculados a la prestación de servicios públicos de competencia local, dentro del ámbito del Plan de Cooperación Municipal, correspondientes a la convocatoria 2019.

Sevilla, 23 de enero de 2020.- El Delegado, Javier Millán de Cózar.

#### A N E X O

Normativa reguladora y convocatoria:

- Orden de 5 de julio de 2018, por la que se aprueban las bases reguladoras para la concesión de subvenciones a municipios y entidades locales autónomas de la Comunidad Autónoma de Andalucía, de entre 1.500 y 20.000 habitantes en régimen de concurrencia competitiva, para la financiación de actuaciones en inmuebles destinados a sedes de órganos de gobierno y en otros edificios vinculados a la prestación de servicios públicos de competencia local, dentro del ámbito del Plan de Cooperación Municipal.

- Resolución de 11 de julio de 2019, de la Dirección General de Administración Local, por la que se convocan para el ejercicio 2019 las subvenciones previstas en la Orden de 5 de julio de 2018, de la Consejería de la Presidencia, Administración Local y Memoria Democrática, por la que se aprueban las bases reguladoras para la concesión de subvenciones a municipios y entidades locales autónomas de la Comunidad Autónoma de Andalucía, de entre 1.500 y 20.000 habitantes, en régimen de concurrencia competitiva, para la financiación de actuaciones en inmuebles destinados a sedes de órganos de gobierno y en otros edificios vinculados a la prestación de servicios públicos de competencia local, dentro del ámbito del Plan de Cooperación Municipal.

Partida presupuestaria: 0900010000G81A7650000.

Código proyecto de inversión: 2017000037.

Crédito presupuestario: 340.588,70 euros.

## Entidades beneficiarias e importe de la subvención:

BENEFICIARIO	CIF	ACTUACIÓN	IMPORTE CONCEDIDO
EL CUERVO	P4110400A	ACABADO DE NAVE NIDO PARA ESCUELA DE EMPRESAS	30.000,00
CARRIÓN DE LOS CÉSPEDES	P4102500H	EQUIPAMIENTO Y ARREGLO ASEOS PLANTA ALTA C.E.I.P. PÍO XII	30.000,00
ALMENSILLA	P4101000J	REHABILITACIÓN DE INMUEBLE PARA PUNTO DE INFORMACIÓN A LA MUJER Y JUVENTUD	29.999,05
LA LUISIANA	P4105600C	CONSTRUCCIÓN DE NICHOS EN CEMENTERIO MUNICIPAL	29.933,23
ALANÍS	P4100200G	OBRAS DE MEJORA DE LA ACCESIBILIDAD, DE ACOMETIDA ELÉCTRICA Y ABASTECIMIENTO DE AGUA DEL CEMENTERIO MUNICIPAL	29.903,91
ARAHAL	P4101100H	OBRAS DE SUSTITUCIÓN DE VENTANAS Y ELIMINACIÓN DE BARRERAS ARQUITECTÓNICAS EN EL C.E.I.P. MANUEL SÁNCHEZ ALONSO	30.000,00
ALBAIDA DEL ALJARAFE	P4100300E	SUSTITUCIÓN DE VENTANAS Y PUERTAS EN CASA CONSISTORIAL	30.000,00
VILLANUEVA DEL ARISCAL	P4109800E	PROYECTO REFORMA CASA CONSISTORIAL	30.000,00
LAS NAVAS DE LA CONCEPCIÓN	P4106600B	ELIMINACIÓN DE BARRERAS ARQUITECTÓNICAS Y MEJORA DE EFICIENCIA ENERGÉTICA DE LA CASA CONSISTORIAL	30.000,00
EL SAUCEJO	P4109000B	SUSTITUCIÓN DE LUMINARIAS EN LOS EDIFICIOS PÚBLICOS PARA LA MEJORA DE EFICIENCIA ENERGÉTICA	30.000,00
CASTILLEJA DE GUZMÁN	P4102800B	ADECUACIÓN Y EQUIPAMIENTO DEL CENTRO DE SERVICIOS SOCIALES, CASA CONSISTORIAL Y DEPENDENCIAS MUNICIPALES	29.998,56

## 5. Anuncios

### 5.2. Otros anuncios oficiales

#### CONSEJERÍA DE TURISMO, REGENERACIÓN, JUSTICIA Y ADMINISTRACIÓN LOCAL

*Anuncio de 10 de febrero de 2020, de la Delegación Territorial de Turismo, Regeneración, Justicia y Administración Local en Córdoba, por el que se notifican los actos administrativos correspondientes a expedientes con incidencias en el Registro de Turismo de Andalucía que a continuación se citan.*

Intentada sin éxito la notificación a los interesados de actos administrativos correspondientes a procedimientos con incidencia en el Registro de Turismo de Andalucía, y de conformidad con lo dispuesto en los artículos 44 y 46 de la Ley 39/2015, de 1 de octubre, del Procedimiento Administrativo Común de las Administraciones Públicas, seguidamente se relacionan los mismos, con una somera indicación de su contenido, haciéndose constar que para su conocimiento íntegro podrán comparecer las personas interesadas, en el plazo de diez días hábiles a contar desde el siguiente a esta publicación en el Boletín Oficial del Estado, cualquier día hábil, de lunes a viernes, en horario de 9 a 14 horas, ante el Servicio de Turismo de la Delegación Territorial de Turismo, Regeneración, Justicia y Administración Local de Córdoba, sito en Avda. Gran Capitán, 12, planta baja, 14071 Córdoba:

Titular: 52540054G.

Número de registro: VFT/CO/00010.

Acto notificado: Notificación del acuerdo de inicio para cancelación de oficio.

Titular: 30809143E.

Número de registro: VFT/CO/00467.

Acto notificado: Notificación resolución cancelación de oficio.

Titular: 30832119K.

Número de registro: VFT/CO/00560.

Acto notificado: Notificación del acuerdo de inicio para cancelación de oficio.

Titular: 30022057Z.

Número de registro: VFT/CO/00240.

Acto notificado: Notificación del acuerdo de inicio para cancelación de oficio.

Titular: 30831046Y.

Número de registro: VFT/CO/00899.

Acto notificado: Notificación del acuerdo de inicio para cancelación de oficio.

Titular: 09197017F.

Número de registro: VFT/CO/00569.

Acto notificado: Notificación del acuerdo de inicio para cancelación de oficio.

Titular: 30526407W.

Número de registro: VFT/CO/00969.

Acto notificado: Notificación resolución de cancelación.

Titular: B14892384 – Recomendaciones de Negocios, S.L.  
Número de registro: VFT/CO/00787.  
Acto notificado: Notificación resolución de cancelación.

Titular: 44274547F.  
Número de registro: VFT/CO/00461.  
Acto notificado: Notificación Resolución de cancelación.

Contra los citados acuerdos podrán alegar cuanto a su derecho estimen oportuno, en el plazo de diez días, con la advertencia de que transcurrido dicho plazo sin que se hubiese aportado prueba alguna que desvirtúe la presunción de veracidad de los hechos constatados y probados por el personal de inspección, se procederá a dictar la oportuna resolución dejando sin efecto la declaración responsable presentada y cancelando, de oficio, la inscripción que se efectuó en el Registro de Turismo de Andalucía en base a dicha declaración.

Córdoba, 10 de febrero de 2020.- La Delegada, Purificación Joyera Rodríguez.

«La presente notificación se hace al amparo de lo dispuesto en el art. 44 de la Ley 39/2015, de 1 de octubre, y con carácter previo a su preceptiva publicación en el Boletín Oficial del Estado, que será la determinante a los efectos de su notificación.»



## 5. Anuncios

### 5.2. Otros anuncios oficiales

#### CONSEJERÍA DE TURISMO, REGENERACIÓN, JUSTICIA Y ADMINISTRACIÓN LOCAL

*Anuncio de 18 de febrero de 2020, de la Delegación Territorial de Turismo, Regeneración, Justicia y Administración Local en Córdoba, por el que se notifican los actos administrativos correspondientes a expedientes con incidencias en el Registro de Turismo de Andalucía que a continuación se citan.*

Intentada sin éxito la notificación a los interesados de actos administrativos correspondientes a procedimientos con incidencia en el Registro de Turismo de Andalucía, y de conformidad con lo dispuesto en los artículos 44 y 46 de la Ley 39/2015, de 1 de octubre, del Procedimiento Administrativo Común de las Administraciones Públicas, seguidamente se relacionan los mismos, con una somera indicación de su contenido, haciéndose constar que para su conocimiento íntegro podrán comparecer las personas interesadas, en el plazo de diez días hábiles a contar desde el siguiente a esta publicación en el Boletín Oficial del Estado, cualquier día hábil, de lunes a viernes, en horario de 9:00 a 14:00 horas, ante el Servicio de Turismo de la Delegación Territorial de Turismo, Regeneración, Justicia y Administración Local de Córdoba, sito en Avda. Gran Capitán, 12, planta baja, 14071 Córdoba:

Titular: Y7128321Z.

Número de Registro: CR/CO/00061.

Acto notificado: Notificación resolución como no presentada la Comunicación CTC-2019152882.

Titular: 30812719X.

Número de Registro: VFT/CO/01740.

Acto notificado: Notificación resolución inscripción.

Titular: 30812719X.

Número de Registro: VFT/CO/01741.

Acto notificado: Notificación resolución inscripción.

Contra estas resoluciones, que no agotan la vía administrativa, el interesado/a podrá interponer recurso de alzada, ante el Excmo. Sr. Consejero de Turismo, Regeneración, Justicia y Administración Local de la Junta de Andalucía, en el plazo de un mes contado a partir del día siguiente al de la presente publicación, de conformidad con lo dispuesto en los artículos 121 y 122 de la Ley 39/2015, de de 1 de octubre, del Procedimiento Administrativo Común de las Administraciones Públicas. Transcurrido dicho plazo sin que se haya producido la interposición, la resolución adquirirá el carácter de firme en vía administrativa.

Córdoba, 18 de febrero de 2020.- La Delegada, Purificación Joyera Rodríguez.

«La presente notificación se hace al amparo de lo dispuesto en el art. 44 de la Ley 39/2015, de 1 de octubre, y con carácter previo a su preceptiva publicación en el Boletín Oficial del Estado, que será la determinante a los efectos de su notificación.»

## 5. Anuncios

### 5.2. Otros anuncios oficiales

#### CONSEJERÍA DE TURISMO, REGENERACIÓN, JUSTICIA Y ADMINISTRACIÓN LOCAL

*Anuncio de 25 de febrero de 2020, de la Delegación Territorial de Turismo, Regeneración, Justicia y Administración Local en Granada, por el que se notifica la resolución del expediente sancionador que se cita en materia de turismo.*

Intentada la notificación sin haberse podido practicar, de la resolución del expediente sancionador GR/102/2019, incoado contra Millenium Class, S.L.U., con CIF B19636158, titular del establecimiento denominado Viajes Millenium Class, sito en C/ San Miguel, núm. 24, de la localidad de Guadix (Granada), por infracción a la normativa turística, por medio del presente y en virtud de lo previsto en los artículos 44 y 46 de la Ley 39/2015, de 1 de octubre, del Procedimiento Administrativo Común de las Administraciones Públicas (BOE núm. 236, de 2 de octubre de 2015), se publica el presente anuncio de somera indicación del contenido del acto para que sirva de notificación de la resolución recaída por infracción del artículo 71.18 de la Ley 13/2011, de 23 de diciembre, del Turismo de Andalucía (BOJA núm. 255, de 31 de diciembre). El plazo para el pago de la sanción impuesta será, si la notificación de la liquidación se realiza entre los días 1 y 15 de cada mes, desde la fecha de recepción de la notificación hasta el día 20 del mes posterior o, si este no fuera hábil, hasta el inmediato hábil siguiente, y si la notificación de la liquidación se realiza entre los días 16 y último de cada mes, será desde la fecha de recepción de la notificación hasta el día 5 del segundo mes posterior o, si éste no fuera hábil, hasta el inmediato hábil siguiente.

Para conocer el contenido íntegro de la resolución y retirar el impreso de liquidación, podrán personarse en la Delegación Territorial de Turismo, Regeneración, Justicia y Administración Local, sita en Granada, Avda. Madrid, núm. 7, 3.º, con advertencia de que, en caso de no hacerlo, se procederá al cobro en vía ejecutiva de apremio. Contra esta resolución, que no agota la vía administrativa, podrá interponer recurso de alzada ante el Excmo. Sr. Consejero de Turismo, Regeneración, Justicia y Administración Local, en el plazo de un mes, a contar a partir del día siguiente de su publicación.

La notificación, a todos los efectos legales, se entenderá producida con la comparecencia y conocimiento del contenido íntegro del acto o con el transcurso del referido plazo desde el día siguiente a su vencimiento.

Granada, 25 de febrero de 2020.- El Delegado, Gustavo Adolfo Rodríguez Fernández.

«La presente notificación se hace al amparo de lo dispuesto en el artículo 44 de la Ley 39/2015 y con carácter complementario a su preceptiva publicación en el Boletín Oficial del Estado, que será la determinante a los efectos de su notificación.»

## 5. Anuncios

### 5.2. Otros anuncios oficiales

#### CONSEJERÍA DE TURISMO, REGENERACIÓN, JUSTICIA Y ADMINISTRACIÓN LOCAL

*Anuncio de 25 de febrero de 2020, de la Delegación Territorial de Turismo, Regeneración, Justicia y Administración Local en Huelva, Secretaría General Provincial de Turismo, por el que se notifica cambio de Instructor, propuesta de resolución y resolución del expediente sancionador que se cita, en materia de turismo.*

Intentadas sin efecto las notificaciones derivadas de:  
Propuesta de resolución de expediente sancionador HU-34/2019.

Incoado por la Delegación Territorial de Turismo, Regeneración, Justicia y Administración Local de Huelva, este organismo considera procedente efectuar dicha notificación a través de su publicación en el «Boletín Oficial de la Junta de Andalucía», cumpliéndose así lo establecido en los arts. 44 y 46 de la Ley 39/2015, de 1 de octubre, del Procedimiento Administrativo Común de las Administraciones Públicas.

Por lo expuesto, se hace público el presente anuncio, haciéndoles saber a todos los interesados que pueden comparecer en el Servicio de Turismo de la Delegación Territorial de Turismo, Regeneración, Justicia y Administración Local de Huelva, en C/ Jesús Nazareno, 21, de esta capital, a efectos del conocimiento íntegro del acto.

Expte.: HU-34/19.

Último domicilio conocido: C/ Tiburón, núm. 8, 4.º A. C.P. 21100 Punta Umbría.

NIF/CIF: 44221766 B.

Acto notificado: Cambio de Instructor, propuesta de resolución y resolución.

Haciéndose saber que contra esta resolución que no agota la vía administrativa, podrá interponer recurso de alzada ante el Sr. Consejero de Turismo, Regeneración, Justicia y Administración Local, en el plazo de un mes, contado a partir del día siguiente a aquel en que tenga lugar la publicación.

Huelva, 25 de febrero de 2020.- La Delegada, María Ángeles Muriel Rodríguez.

«La presente notificación se hace al amparo de lo dispuesto en el art. 44 de la Ley 39/2015, 1 de octubre, y con carácter previo a su preceptiva publicación en el Boletín Oficial del Estado, que será la determinante a los efectos de su notificación.»

## 5. Anuncios

### 5.2. Otros anuncios oficiales

#### CONSEJERÍA DE EMPLEO, FORMACIÓN Y TRABAJO AUTÓNOMO

*Anuncio de 21 de febrero de 2020, de la Dirección General de Trabajo y Bienestar Laboral, por el que se publica acto administrativo relativo a procedimiento sancionador por infracción en el orden social, en materia de relaciones laborales.*

Intentada sin éxito la notificación al interesado de acto administrativo relativo a procedimiento sancionador en materia de infracciones en el orden social y en virtud de lo dispuesto en los arts. 42.2, 44 y 46 de la Ley 39/2015, de 1 de octubre, del Procedimiento Administrativo Común de las Administraciones Públicas, seguidamente se relaciona el mismo, con una somera indicación de su contenido, haciéndose constar que para su conocimiento íntegro, podrá comparecer en el plazo de 10 días hábiles desde la procedente publicación del anuncio en el Boletín Oficial del Estado, ante esta Dirección General, sita en la calle Albert Einstein, 4, planta primera, Edif. World Trade Center, Isla de la Cartuja. La notificación, a efecto del cómputo de plazos de interposición de recursos, se entenderá producida con la comparecencia y conocimiento del contenido íntegro del acto o con el transcurso del referido plazo sin comparecer.

Expediente núm.: 4380/2019/S/DGT/205.

Interesado: Herederos de José Luis Suárez, S.L. - (B82839838).

Acto notificado: Resolución relativa a procedimiento sancionador por infracción en el orden social en materia de relaciones laborales.

Órgano que dicta el acto: Dirección General de Trabajo y Bienestar Laboral.

Sevilla, 21 de febrero de 2020.- La Directora General, Beatriz Barranco Montes.

«La presente notificación se hace al amparo de lo dispuesto en el art. 44 de la Ley 39/2015, de 1 de octubre, y con carácter previo a su preceptiva publicación en el Boletín Oficial del Estado, que será la determinante a los efectos de su notificación.»

## 5. Anuncios

### 5.2. Otros anuncios oficiales

#### CONSEJERÍA DE EMPLEO, FORMACIÓN Y TRABAJO AUTÓNOMO

*Anuncio de 21 de febrero de 2020, de la Dirección General de Trabajo y Bienestar Laboral, por el que se publica acto administrativo relativo a procedimiento sancionador por infracción en el orden social, en materia de relaciones laborales.*

Intentada sin éxito la notificación al interesado de acto administrativo relativo a procedimiento sancionador en materia de infracciones en el orden social y en virtud de lo dispuesto en los arts. 42.2, 44 y 46 de la Ley 39/2015, de 1 de octubre, del Procedimiento Administrativo Común de las Administraciones Públicas, seguidamente se relaciona el mismo, con una somera indicación de su contenido, haciéndose constar que para su conocimiento íntegro, podrá comparecer en el plazo de 10 días hábiles desde la procedente publicación del anuncio en el Boletín Oficial del Estado, ante esta Dirección General, sita en la calle Albert Einstein, 4, planta primera, Edif. World Trade Center-Isla de la Cartuja. La notificación, a efecto del cómputo de plazos de interposición de recursos, se entenderá producida con la comparecencia y conocimiento del contenido íntegro del acto o con el transcurso del referido plazo sin comparecer.

Expediente número: 3246/2019/S/DGT/168.

Interesado: Amerita Hotel y Servicios, S.L. (B56004708).

Acto notificado: Resolución relativa a procedimiento sancionador por infracción en el orden social en materia de relaciones laborales.

Órgano que dicta el acto: Dirección General de Trabajo y Bienestar Laboral.

Sevilla, 21 de febrero de 2020.- La Directora General, Beatriz Barranco Montes.

«La presente notificación se hace al amparo de lo dispuesto en el art. 44 de la Ley 39/2015, de 1 de octubre, y con carácter previo a su preceptiva publicación en el Boletín Oficial del Estado, que será la determinante a los efectos de su notificación.»



## 5. Anuncios

### 5.2. Otros anuncios oficiales

#### CONSEJERÍA DE EMPLEO, FORMACIÓN Y TRABAJO AUTÓNOMO

*Anuncio de 25 de febrero de 2020, de la Delegación Territorial de Empleo, Formación, Trabajo Autónomo, Economía, Conocimiento, Empresas y Universidad en Almería, por el que se notifican actos administrativos relativos al Registro de Comerciantes y Actividades Comerciales de Andalucía.*

De conformidad con el artículo 44 de la Ley 39/2015, de 1 de octubre, del Procedimiento Administrativo Común de las Administraciones Públicas, y habida cuenta de que ha sido intentadas las notificaciones sin que hayan surtido efecto, se procede mediante el presente anuncio a notificar a la personas que se relacionan los actos que se citan, haciéndose constar que para su conocimiento íntegro podrán comparecer en la sede del Servicio de Comercio de esta Delegación Territorial, sita en la C/ Gerona, número 18, de Almería:

NIF	EXPEDIENTE	ACTO NOTIFICADO
08909380P	AL20190553	Resolución de Cancelación de Oficio en el Registro de Comerciantes y Actividades Comerciales de Andalucía
45588964C	AL20190547	Resolución de Cancelación de Oficio en el Registro de Comerciantes y Actividades Comerciales de Andalucía
27049606L	AL20190550	Resolución de Cancelación de Oficio en el Registro de Comerciantes y Actividades Comerciales de Andalucía
24239976T	AL20190551	Resolución de Cancelación de Oficio en el Registro de Comerciantes y Actividades Comerciales de Andalucía
B57755886	AL20190554	Resolución de Cancelación de Oficio en el Registro de Comerciantes y Actividades Comerciales de Andalucía
B04736807	AL20190555	Resolución de Cancelación de Oficio en el Registro de Comerciantes y Actividades Comerciales de Andalucía
08911955F	AL20190552	Resolución de Cancelación de Oficio en el Registro de Comerciantes y Actividades Comerciales de Andalucía
27050327G	AL20190512	Resolución de Cancelación de Oficio en el Registro de Comerciantes y Actividades Comerciales de Andalucía
24094339E	AL20190525	Resolución de Cancelación de Oficio en el Registro de Comerciantes y Actividades Comerciales de Andalucía

Contra estas resoluciones, que no ponen fin a la vía administrativa, los interesados en los expedientes pueden poner recurso de alzada ante el Excmo. Sr. Consejero de Economía, Conocimiento, Empresas y Universidad de la Junta de Andalucía, en el plazo de un mes a contar desde el día siguiente a la presente publicación, de conformidad con lo establecido en los artículos 121 y 122 de la Ley 39/2015, de 1 de octubre, del Procedimiento Administrativo Común de las Administraciones Públicas.

Almería, 25 de febrero de 2020.- El Delegado, Emilio R. Ortiz López.

«La presente notificación se hace al amparo de lo dispuesto en el artículo 44 de la Ley 39/2015, y con carácter previo a su preceptiva publicación en el Boletín Oficial del Estado, que será determinante a los efectos de su notificación.»

## 5. Anuncios

### 5.2. Otros anuncios oficiales

#### CONSEJERÍA DE EMPLEO, FORMACIÓN Y TRABAJO AUTÓNOMO

*Anuncio de 24 de febrero de 2020, de la Delegación Territorial de Empleo, Formación, Trabajo Autónomo, Economía, Conocimiento, Empresas y Universidad en Granada, por el que se dispone el cumplimiento de la Sentencia número 2509/2017, de 15 de diciembre, de la Sala de lo Contencioso-Administrativo del Tribunal Superior de Justicia de Andalucía.*

De conformidad con lo dispuesto en los artículos 44, 45.3 y 46 de la Ley 39/2015, de 1 de octubre, del Procedimiento Administrativo Común y una vez intentada infructuosamente la notificación al interesado en el domicilio conocido al efecto. Se hace saber, a través de la publicación de este anuncio, que se ha dictado resolución de ejecución de sentencia de la Sala de lo Contencioso-Administrativo del Tribunal Superior de Justicia de Andalucía.

Acto administrativo: Resolución de cumplimiento de Sentencia 1896/2019, firmeza de 29 de noviembre de 2019, de la Sala de lo Contencioso-Administrativo del Tribunal Superior de Justicia de Andalucía.

Interesado: Eproceso, S.L.

Expediente núm.: 18/2011/J/1626/18-01.

CIF: B18916619.

El interesado dispone de 10 días hábiles desde la publicación de este anuncio en el BOE para recoger el impreso de liquidación correspondiente al reintegro de subvención (Modelo 022). El documento para proceder al pago se encuentra en las dependencias del Servicio de Formación Profesional para el Empleo de la Delegación Territorial de Empleo, Formación, Trabajo Autónomo, Economía, Conocimiento, Empresas y Universidad de Granada, ubicada en calle Joaquina Eugaras, número 2, con código postal 18013.

Granada, 24 de febrero de 2020.- La Delegada, Virginia Fernández Pérez.

«La presente notificación se hace al amparo de lo dispuesto en los artículos arriba citados de la Ley 39/2015, de 1 de octubre, del PAC y con carácter previo a su preceptiva publicación en el Boletín Oficial del Estado, que será la determinante a los efectos de su notificación.»

## 5. Anuncios

### 5.2. Otros anuncios oficiales

#### CONSEJERÍA DE EDUCACIÓN Y DEPORTE

*Anuncio de 20 de febrero de 2020, de la Dirección General de Atención a la Diversidad, Participación y Convivencia Escolar, notificando acuerdo de inicio de expedientes de reintegro de becas y ayudas al estudio del curso 2017/2018.*

De conformidad con lo dispuesto en el artículo 44 de la Ley 39/2015, de 1 de octubre, del Procedimiento Administrativo Común de las Administraciones Públicas, habiéndose intentado y no habiendo sido posible practicar la notificación personal en el domicilio que consta en el expediente, se procede a la notificación, mediante su publicación en este Boletín Oficial, del acuerdo de inicio de los siguientes expedientes de reintegro de becas y ayudas al estudio.

En aplicación de lo dispuesto en el artículo 46 de la Ley 39/2015, de 1 de octubre, esta publicación incluye únicamente los datos imprescindibles para informar a las personas interesadas sobre el lugar donde podrán comparecer, en el plazo que se establece, para conocimiento del contenido íntegro del mencionado acto administrativo y constancia de tal conocimiento.

Durante el plazo de 10 días, a contar desde el siguiente al de la publicación de este anuncio, las personas interesadas tendrán a su disposición los expedientes para que, de conformidad con lo dispuesto en el artículo 82 de la Ley 39/2015, de 1 de octubre, puedan formular alegaciones y presentar los documentos y justificantes que estimen pertinentes ante la Dirección General de Atención a la Diversidad, Participación y Convivencia Escolar de la Consejería de Educación y Deporte, Avda. Juan Antonio de Vizarrón, s/n, 41071 Sevilla. Teléfonos 955 929 395 o 955 064 238.

Si transcurrido dicho plazo no se hubiera comparecido, la notificación se entenderá producida a todos los efectos legales desde el día siguiente al del vencimiento del plazo señalado para comparecer.

Concepto: Expediente de reintegro de becas y ayudas al estudio 2017/2018.

Interesado/a	Curso	Número Expediente reintegro
74635220J	2017/2018	172180/002941

Sevilla, 20 de febrero de 2020.- El Director General, Daniel Bermúdez Boza.

«La presente notificación se hace al amparo de lo dispuesto en el artículo 44 de la Ley 39/2015, de 1 de octubre, del Procedimiento Administrativo Común de las Administraciones Públicas, y con carácter previo a su preceptiva publicación en el Boletín Oficial del Estado, que será la determinante a efectos de su notificación».

## 5. Anuncios

### 5.2. Otros anuncios oficiales

#### CONSEJERÍA DE EDUCACIÓN Y DEPORTE

*Anuncio de 17 de febrero de 2020, de la Delegación Territorial de Educación, Deporte, Igualdad, Políticas Sociales y Conciliación en Huelva, por el que se publica la notificación de los requerimientos en los procedimientos de reconocimiento de la discapacidad en los casos en que intentada la notificación no ha sido posible practicarla.*

Habiéndose intentado la notificación de los siguientes trámites en dicho procedimiento y no habiéndose podido practicar de conformidad con los artículos 44, 46 y 68 de la Ley 39/2015, de 1 de octubre, del Procedimiento Administrativo Común de las Administraciones Públicas, se notifican por medio del presente anuncio.

NÚM. DE PROCEDIMIENTO	DNI DEL DESTINATARIO	TIPO DE NOTIFICACIÓN
(CVOHU)761-2019-00053016-1	38498911Q	REQUERIMIENTO DE DATOS
(CVOHU)761-2019-00053768-1	76868042H	REQUERIMIENTO DE DATOS
(CVOHU)761-2019-00058518-1	44230422L	REQUERIMIENTO DE DATOS
(CVOHU)761-2019-00053694-1	29777911H	REQUERIMIENTO DE DATOS

Lo que se hace público en cumplimiento de lo dispuesto en los artículos 44 y 46 de la Ley 39/2015, de 1 de octubre, del Procedimiento Administrativo Común de las Administraciones Públicas, teniendo un plazo de diez días hábiles a contar a partir del siguiente al de la publicación de este anuncio en el Boletín Oficial del Estado para subsanar el requerimiento, pudiendo comparecer a su vez en este plazo en el Centro de Valoración y Orientación de la Discapacidad de la Delegación Territorial de Educación, Deporte, Igualdad, Políticas Sociales y Conciliación en Huelva, sita en C/ Las Hermandades, s/n, en Huelva, para el conocimiento del contenido íntegro de dicho acto. La notificación se entenderá producida a todos los efectos legales desde el día siguiente al de la publicación de este anuncio en el Boletín Oficial del Estado.

Huelva, 17 de febrero de 2020.- La Delegada, María Estela Villalba Valdayo.

## 5. Anuncios

### 5.2. Otros anuncios oficiales

#### CONSEJERÍA DE EDUCACIÓN Y DEPORTE

*Anuncio de 17 de febrero de 2020, de la Delegación Territorial de Educación, Deporte, Igualdad, Políticas Sociales y Conciliación en Huelva, por el que se publica la relación de solicitantes de reconocimiento de discapacidad a los que no ha sido posible notificar diferentes actos administrativos.*

Habiéndose intentado la notificación de los siguientes actos administrativos referentes al procedimiento de reconocimiento de discapacidad y no haberse podido practicar, se notifican por medio del presente anuncio de conformidad con los artículos 44 y 46 de la Ley 39/2015, de 1 de octubre, del Procedimiento Administrativo Común de las Administraciones Públicas.

NÚM. DE PROCEDIMIENTO	DNI DEL DESTINATARIO	TIPO DE NOTIFICACIÓN
(CVOHU)766-2019-00082232-1	44235057P	CITACIÓN RECONOCIMIENTO GRADO DISCAPACIDAD
(CVOHU)766-2019-00079141-1	45830342J	CITACIÓN RECONOCIMIENTO GRADO DISCAPACIDAD
(CVOHU)766-2019-00080807-1	44239435Q	CITACIÓN RECONOCIMIENTO GRADO DISCAPACIDAD
(CVOHU)766-2019-00081026-1	28914679E	CITACIÓN RECONOCIMIENTO GRADO DISCAPACIDAD
(CVOHU)766-2019-00082674-1	48915358Q	CITACIÓN RECONOCIMIENTO GRADO DISCAPACIDAD
(CVOHU)766-2019-00082224-1	29494091H	CITACIÓN RECONOCIMIENTO GRADO DISCAPACIDAD

Se pone en conocimiento de los interesados que disponen de diez días hábiles a contar a partir del día siguiente al de la publicación de este anuncio en el Boletín Oficial del Estado para que comparezcan en el Centro de Valoración y Orientación de la Delegación Territorial de Educación, Deporte, Igualdad, Políticas Sociales y Conciliación en Huelva, sito en C/ Las Hermandades, s/n, en Huelva, para que le sea asignada una nueva cita. Trascurrida la fecha indicada sin haber comparecido, se dará por cumplimentado el trámite, continuando el procedimiento para su tramitación.

Huelva, 17 de febrero de 2020.- La Delegada, María Estela Villalba Valdayo.



## 5. Anuncios

### 5.2. Otros anuncios oficiales

#### CONSEJERÍA DE EDUCACIÓN Y DEPORTE

*Anuncio de 18 de febrero de 2020, de la Delegación Territorial de Educación, Deporte, Igualdad, Políticas Sociales y Conciliación en Huelva, sobre el procedimiento de reconocimiento de la discapacidad.*

Habiéndose intentado la notificación de las resoluciones recaídas en los siguientes procedimientos y no habiéndose podido practicar de conformidad con el artículo 44 de la Ley 39/2015, de 1 de octubre, del Procedimiento Administrativo Común de las Administraciones Públicas, se notifican por medio del presente anuncio.

NÚM. DE PROCEDIMIENTO	DNI/NIE DEL DESTINATARIO	TIPO DE NOTIFICACIÓN
(CVOHU)761-2019-00036172-1	44219762P	RESOLUCIÓN
(CVOHU)761-2019-00052174-1	X9495159T	RESOLUCIÓN
(CVOHU)761-2019-00043108-1	25682916N	RESOLUCIÓN

Contra las referidas resoluciones cabrá interponer ante la Delegación Territorial mencionada en este anuncio reclamación previa a la vía de la jurisdicción social dentro de los treinta días siguientes al de la fecha de la publicación de este anuncio en el Boletín Oficial del Estado. El interesado puede comparecer a su vez en el Centro de Valoración y Orientación de la Delegación Territorial de Educación, Deporte, Igualdad, Políticas Sociales y Conciliación en Huelva, sito en C/ Las Hermandades, s/n, de Huelva, para el conocimiento del contenido íntegro del acto.

Huelva, 18 de febrero de 2020.- La Delegada, María Estela Villalba Valdayo.

## 5. Anuncios

### 5.2. Otros anuncios oficiales

#### CONSEJERÍA DE AGRICULTURA, GANADERÍA, PESCA Y DESARROLLO SOSTENIBLE

*Anuncio de 25 de febrero de 2020, de la Delegación Territorial de Agricultura, Ganadería, Pesca y Desarrollo Sostenible en Cádiz, por el que se notifica a la persona interesada resolución recaída en procedimiento de reconocimiento y recuperación del pago indebido de importes cofinanciados con fondos FEADER.*

En virtud de lo dispuesto en los artículos 44 y 46 de la Ley 39/2015, de 1 de octubre, del Procedimiento Administrativo Común de las Administraciones Públicas, e intentada, sin efecto, la notificación del acto que se indica en el domicilio que consta en el expediente, esta Delegación Territorial ha acordado la inserción del presente anuncio en el Boletín Oficial de la Junta de Andalucía, con carácter previo a su preceptiva publicación en el Boletín Oficial del Estado, para que sirva de notificación a la persona interesada, a cuyo fin se le comunica que el expediente se encuentra a su disposición en la Departamento de Infraestructuras y Actuaciones Estructurales de esta Delegación Territorial, sito en Ronda de los Alunados, s/n, de Jerez de la Frontera, donde podrá comparecer para conocimiento del texto íntegro:

- NIF/CIF: 59960055F.
- Procedimiento: Expediente núm. 01/11/00009/09/6.
- Identificación del acto a notificar: Resolución de la Dirección General de la Producción Agrícola y Ganadera, de fecha 11.2.2020, por el que se reconoce y declara la procedencia del reintegro del pago indebidamente percibido (44.935,92 euros). Código deudor: 201902907.

- Recursos o plazo de alegaciones: Contra la misma podrá interponer recurso potestativo de reposición en el plazo de un mes contado a partir del día siguiente al de la publicación del presente acto en el Boletín Oficial de Estado o interponer directamente recurso contencioso-administrativo ante los órganos judiciales de este orden jurisdiccional, en el plazo de dos meses contados desde el día siguiente al de la publicación del presente acto en el Boletín Oficial del Estado, todo ello de conformidad con lo establecido en los artículos 123 y 124 de la Ley 39/2015, de 1 de octubre, del Procedimiento Administrativo Común de las Administraciones Públicas, y el artículo 46.1 de la Ley 29/1998, de 13 de julio, reguladora de la Jurisdicción Contencioso-Administrativa.

- Plazo para efectuar el reintegro del pago indebido: El reintegro deberá efectuarse en la cuenta indicada en la resolución, indicando el número de referencia del procedimiento y su NIF en los siguientes plazos:

- a) Si la resolución se notifica entre los días 1 y 15 del mes en curso, desde la fecha de notificación hasta el día 5 del mes siguiente o el inmediato hábil posterior.

- b) Si la resolución se notifica entre los días 16 y último día del mes en curso, desde la fecha de notificación hasta el día 20 del mes siguiente o el inmediato hábil posterior.

De no efectuarse el reintegro en el periodo voluntario de ingreso, y no existiendo pagos autorizados a favor de la persona interesada, se iniciará el periodo ejecutivo para el cobro de la deuda, de conformidad con el artículo 26 de la Ley 58/2003, de 17 de diciembre, General Tributaria. Estas cantidades se verán incrementadas en los intereses de demora durante el tiempo al que se extienda el retraso de la persona obligada.

Cádiz, 25 de febrero de 2020.- El Delegado, Daniel Sánchez Román.

«La presente notificación se hace al amparo de lo dispuesto en el artículo 44 de la Ley 39/2015, de 1 de octubre, y con carácter previo a su preceptiva publicación en el Boletín Oficial del Estado, que será la determinante a los efectos de su notificación.»

## 5. Anuncios

### 5.2. Otros anuncios oficiales

#### CONSEJERÍA DE AGRICULTURA, GANADERÍA, PESCA Y DESARROLLO SOSTENIBLE

*Anuncio de 25 de febrero de 2020, de la Delegación Territorial de Agricultura, Ganadería, Pesca y Desarrollo Sostenible en Cádiz, por el que se notifican a las personas interesadas acuerdos de inicio relativos a procedimientos administrativos sancionadores incoados en materia de pesca marítima profesional en aguas interiores y marisqueo.*

En virtud de lo dispuesto en los artículos 44 y 46 de la Ley 39/2015, de 1 de octubre, del Procedimiento Administrativo Común de las Administraciones Públicas, intentada sin efecto la notificación del acto que se indica, esta Delegación Territorial ha acordado la inserción del presente anuncio en el Boletín Oficial de la Junta de Andalucía, con carácter previo a su preceptiva publicación en el tablón edictal único del Boletín Oficial del Estado, para que sirva de notificación a las personas interesadas, a cuyo fin se les comunica que los expedientes se encuentran a su disposición en la Sección de Recursos y Expedientes Sancionadores de esta Delegación Territorial, sita en Plaza de la Constitución, número 3, de Cádiz, donde podrán comparecer para conocimiento del texto íntegro.

- NIF/CIF: 48894265Z.
- Procedimiento: Expte. sancionador núm. CA-0007/20.
- Identificación del acto a notificar: Acuerdo de inicio de procedimiento sancionador de fecha 23.1.20.
- Recursos o plazo de alegaciones: Contra dicho acto podrán interponerse alegaciones, ante la persona responsable de la instrucción del expediente, en el plazo de diez días hábiles contados a partir del día siguiente al de la publicación del presente anuncio en el Boletín Oficial del Estado.
  
- NIF/CIF:20072355.
- Procedimiento: Expte. sancionador núm. CA-561/20.
- Identificación del acto a notificar: Acuerdo de inicio de procedimiento sancionador de fecha 18.12.19.
- Recursos o plazo de alegaciones: Contra dicho acto podrán interponerse alegaciones, ante la persona responsable de la instrucción del expediente, en el plazo de diez días hábiles contados a partir del día siguiente al de la publicación del presente anuncio en el Boletín Oficial del Estado.

Cádiz, 25 de febrero de 2020.- El Delegado, Daniel Sánchez Román.

«La presente notificación se hace al amparo de lo dispuesto en el art. 44 de la Ley 39/2015, de 1 de octubre, y con carácter previo a su preceptiva publicación en el Boletín Oficial del Estado, que será la determinante a los efectos de su notificación.»

## 5. Anuncios

### 5.2. Otros anuncios oficiales

#### CONSEJERÍA DE AGRICULTURA, GANADERÍA, PESCA Y DESARROLLO SOSTENIBLE

*Anuncio de 25 de febrero de 2020, de la Delegación Territorial de Agricultura, Ganadería, Pesca y Desarrollo Sostenible en Cádiz, por el que se notifican a las personas interesadas resoluciones relativas a procedimientos administrativos sancionadores incoados en diversas materias.*

En virtud de lo dispuesto en los artículos 44 y 46 de la Ley 39/2015, de 1 de octubre, del Procedimiento Administrativo Común de las Administraciones Públicas, intentada sin efecto la notificación del acto que se indica, esta Delegación Territorial ha acordado la inserción del presente anuncio en el Boletín Oficial de la Junta de Andalucía, con carácter previo a su preceptiva publicación en el Boletín Oficial del Estado, para que sirva de notificación a las personas interesadas, a cuyo fin se les comunica que los expedientes se encuentran a su disposición en la Sección de Recursos y Expedientes Sancionadores de esta Delegación Territorial, sita en Plaza de la Constitución, núm. 3, de Cádiz, donde podrán comparecer para conocimiento del texto íntegro.

DNI/NIF: 79253690Z.

Procedimiento: Expte. sancionador núm. CA/0200/19.

Identificación del acto a notificar: Resolución de la Dirección General de Pesca y Acuicultura de fecha 27.1.20 y modelo 048 con núm. 0482000399923 para abono sanción.

Recursos o plazo de alegaciones: Contra dicho acto podrá interponerse recurso de alzada ante la persona titular de la Consejería de Agricultura, Ganadería, Pesca y Desarrollo Sostenible en el plazo de un mes contados a partir del día siguiente al de la publicación del presente anuncio en el Boletín Oficial del Estado.

DNI/NIF: 49043664M.

Procedimiento: Expte. sancionador núm. CA/0272/19.

Identificación del acto a notificar: Resolución de la Dirección General de Pesca y Acuicultura de fecha 28.1.20. Resolución de caducidad.

Recursos o plazo de alegaciones: Contra dicho acto podrá interponerse recurso de alzada ante la persona titular de la Consejería de Agricultura, Ganadería, Pesca y Desarrollo Sostenible en el plazo de un mes contados a partir del día siguiente al de la publicación del presente anuncio en el Boletín Oficial del Estado.

DNI/NIF: 52334428K.

Procedimiento: Expte. sancionador núm. CA/0313/19.

Identificación del acto a notificar: Resolución de la Dirección General de Pesca y Acuicultura de fecha 19.12.19 y modelo 048 con núm. 0482000410710 para abono sanción.

Recursos o plazo de alegaciones: Contra dicho acto podrá interponerse recurso de alzada ante la persona titular de la Consejería de Agricultura, Ganadería, Pesca y Desarrollo Sostenible en el plazo de un mes contados a partir del día siguiente al de la publicación del presente anuncio en el Boletín Oficial del Estado.

DNI/NIF: 48898778L.

Procedimiento: Expte. sancionador núm. CA/0325/19.

Identificación del acto a notificar: Resolución de la Dirección General de Pesca y Acuicultura de fecha 19.12.19 y modelo 048 con núm. 0482000415604 para abono sanción.

Recursos o plazo de alegaciones: Contra dicho acto podrá interponerse recurso de alzada ante la persona titular de la Consejería de Agricultura, Ganadería, Pesca y Desarrollo Sostenible en el plazo de un mes contados a partir del día siguiente al de la publicación del presente anuncio en el Boletín Oficial del Estado.

DNI/NIF: 31631599K.

Procedimiento: Expte. sancionador núm. CA/0335/19.

Identificación del acto a notificar: Resolución de la Dirección General de Pesca y Acuicultura de fecha 27.1.20. Resolución pago voluntario.

Recursos o plazo de alegaciones: Contra dicho acto podrá interponerse recurso contencioso-administrativo, ante los órganos judiciales de este orden, en el plazo de dos meses contados desde el día siguiente al de la publicación de este anuncio en el Boletín Oficial del Estado.

DNI/NIF: 49038791P.

Procedimiento: Expte. sancionador núm. CA/0335/19.

Identificación del acto a notificar: Resolución de la Dirección General de Pesca y Acuicultura de fecha 27.01.20. Resolución pago voluntario.

Recursos o plazo de alegaciones: Contra dicho acto podrá interponerse recurso contencioso-administrativo, ante los órganos judiciales de este orden, en el plazo de dos meses contados desde el día siguiente al de la publicación de este anuncio en el Boletín Oficial del Estado.

DNI/NIF: 75913421N.

Procedimiento: Expte. sancionador núm. CA/0406/19.

Identificación del acto a notificar: Resolución de la Delegación Territorial de Agricultura, Pesca y Desarrollo Sostenible de fecha 3.1.20 y modelo 048 con núm. 0482110206186 para abono sanción.

Recursos o plazo de alegaciones: Contra dicho acto podrá interponerse recurso de alzada ante la persona titular de la Consejería de Agricultura, Ganadería, Pesca y Desarrollo Sostenible en el plazo de un mes contados a partir del día siguiente al de la publicación del presente anuncio en el Boletín Oficial del Estado.

DNI/NIF: 48972077V.

Procedimiento: Expte. sancionador núm. CA/0436/19.

Identificación del acto a notificar: Resolución de la Dirección General de Pesca y Acuicultura de fecha 28.1.20 y modelo 048 con núm. 0482000430231 para abono sanción.

Recursos o plazo de alegaciones: Contra dicho acto podrá interponerse recurso de alzada ante la persona titular de la Consejería de Agricultura, Ganadería, Pesca y Desarrollo Sostenible en el plazo de un mes contados a partir del día siguiente al de la publicación del presente anuncio en el Boletín Oficial del Estado.

Cádiz, 25 de febrero de 2020.- El Delegado, Daniel Sánchez Román.

«La presente notificación se hace al amparo de lo dispuesto en el art. 44 de la Ley 39/2015, de 1 de octubre, y con carácter previo a su preceptiva publicación en el Boletín Oficial del Estado, que será la determinante a los efectos de su notificación.»



## 5. Anuncios

### 5.2. Otros anuncios oficiales

#### CONSEJERÍA DE AGRICULTURA, GANADERÍA, PESCA Y DESARROLLO SOSTENIBLE

*Anuncio de 25 de febrero de 2020, de la Delegación Territorial de Agricultura, Ganadería, Pesca y Desarrollo Sostenible en Cádiz, por el que se notifica a las personas interesadas trámites de audiencia relativos a procedimientos administrativos sancionadores incoados en diversas materias de pesca.*

En virtud de lo dispuesto en los artículos 44 y 46 de la Ley 39/2015, de 1 de octubre, del Procedimiento Administrativo Común de las Administraciones Públicas, intentada sin efecto la notificación del acto que se indica, esta Delegación Territorial ha acordado la inserción del presente anuncio en el Boletín Oficial de la Junta de Andalucía, con carácter previo a su preceptiva publicación en el Tablón Edictal Único del Boletín Oficial del Estado, para que sirva de notificación a las personas interesadas, a cuyo fin se les comunica que los expedientes se encuentran a su disposición en la Sección de Recursos y Expedientes Sancionadores de esta Delegación Territorial, sita en Plaza de la Constitución, número 3, de Cádiz, donde podrán comparecer para conocimiento del texto íntegro:

NIF/CIF: 44967561P.

Procedimiento: Expte. Sancionador núm. CA/0476/19.

Identificación del acto a notificar: Trámite de audiencia de procedimiento sancionador, de fecha 22.1.20.

Recursos o plazo de alegaciones: Contra dicho acto, podrán interponerse alegaciones ante la persona responsable de la instrucción del expediente en el plazo de diez días hábiles contados a partir del día siguiente al de la publicación del presente anuncio en el Boletín Oficial del Estado.

NIF/CIF: 45338655C.

Procedimiento: Expte. Sancionador núm. CA/0513/19.

Identificación del acto a notificar: Trámite de audiencia de procedimiento sancionador, de fecha 13.1.20.

Recursos o plazo de alegaciones: Contra dicho acto, podrán interponerse alegaciones ante la persona responsable de la instrucción del expediente en el plazo de diez días hábiles contados a partir del día siguiente al de la publicación del presente anuncio en el Boletín Oficial del Estado.

Cádiz, 25 de febrero de 2020.- El Delegado, Daniel Sánchez Román.

«La presente notificación se hace al amparo de lo dispuesto en el art. 44 de la Ley 39/2015, de 1 de octubre, y con carácter previo a su preceptiva publicación en el Boletín Oficial del Estado, que será la determinante a los efectos de su notificación.»

## 5. Anuncios

### 5.2. Otros anuncios oficiales

#### **CONSEJERÍA DE AGRICULTURA, GANADERÍA, PESCA Y DESARROLLO SOSTENIBLE**

*Anuncio de 19 de febrero de 2020, de la Delegación Territorial de Agricultura, Ganadería, Pesca y Desarrollo Sostenible en Málaga, por el que se da publicidad al Informe Ambiental Estratégico que se cita.*

De conformidad con lo establecido en el art. 39.3 de la Ley 7/2007, de 9 de julio, de Gestión Integrada de la Calidad Ambiental, se procede a dar publicidad al Informe Ambiental Estratégico sobre la Innovación del PGOU de Alhaurín el Grande relativa al sector SUNC-3 (Expediente EA/MA/16/18).

Expediente EA/MA/16/18.

El contenido íntegro del mismo podrá consultarse en la página web de la Consejería de Agricultura, Ganadería, Pesca y Desarrollo Sostenible.

Málaga, 19 de febrero de 2020.- El Delegado, Fernando Fernández Tapia-Ruano.

## 5. Anuncios

### 5.2. Otros anuncios oficiales

#### CONSEJERÍA DE AGRICULTURA, GANADERÍA, PESCA Y DESARROLLO SOSTENIBLE

*Anuncio de 24 de febrero de 2020, de la Delegación Territorial de Agricultura, Ganadería, Pesca y Desarrollo Sostenible en Málaga, por el que se somete a información pública actos administrativos relativos a procedimientos sancionadores en materia de agricultura y pesca.*

Intentada sin efecto la notificación de la resolución y liquidación formulada en el expediente sancionador que se detalla, por supuesta infracción a la normativa que se cita, y en cumplimiento de lo prevenido en los arts. 44 y 46 de la Ley 39/2015, de 1 de octubre, del Procedimiento Administrativo Común de las Administraciones Públicas, e intentada, sin efecto, la notificación personal en el domicilio que consta en dicho expediente, se publica el presente anuncio para que sirva de notificación del mismo, significándoles que en el plazo de un mes queda de manifiesto el expediente en el Departamento de Sanciones de esta Delegación, Avda. de la Aurora, 47, planta 5, puerta 7, de Málaga, pudiendo formular recurso de alzada ante el Excmo. Sr. Consejero de Agricultura, Ganadería, Pesca y Desarrollo Sostenible. Le comunico que el importe de la sanción deberá hacerlo efectivo en periodo voluntario a partir del día siguiente a la fecha en que esta resolución adquiera firmeza en vía administrativa. La referida firmeza se producirá si transcurriese el plazo de un mes, contado desde la fecha de la notificación de la presente resolución, sin que haya sido interpuesto contra la misma el recurso de alzada a que se hace referencia en el párrafo anterior. En cuyo caso el importe de la sanción deberá hacerlo efectivo en los plazos siguientes:

Las que sean firmes entre los días 1 y 15 de cada mes, desde la fecha en que adquiere firmeza hasta el día 20 del mes posterior o si éste no fuera hábil, hasta el inmediato hábil siguiente.

Las que sean firmes entre los días 16 y último de cada mes, desde que adquieran firmeza hasta el día 5 del segundo mes posterior o si este no fuera hábil, hasta el inmediato hábil siguiente.

En el supuesto de que se interponga recurso de alzada, el plazo para el pago en periodo voluntario comenzará a contarse desde el día siguiente a la notificación de la resolución recaída en el mencionado recurso, con similares plazos, a contar desde la fecha de notificación.

La cuantía de la sanción impuesta deberá hacerse efectiva mediante ingreso en la Caja General de la Delegación Provincial de la Consejería de Hacienda, Industria y Energía de Málaga o en cualquier entidad colaboradora, utilizando el impreso normalizado 048.

Con apercibimiento que si no consta el pago de la sanción en el plazo señalado, se procederá a certificar el descubierto para su cobro por la Consejería de Hacienda Industria y Energía en vía de apremio.

NIF: 74789603C.

Expediente: MA/355/19.

Sanción: Multa de 2.000 €.

Acto notificado: Resolución definitiva procedimiento sancionador.

Plazo de recurso de alzada: Un mes, contado desde la notificación de la presente resolución.

Málaga, 24 de febrero de 2020.- El Delegado, Fernando Fernández Tapia-Ruano.

«La presente notificación se hace al amparo de lo dispuesto en el art. 44 de la Ley 39/2015, de 1 de octubre, y con carácter previo a su preceptiva publicación en el Boletín Oficial del Estado, que será la determinante a los efectos de su notificación.»

## 5. Anuncios

### 5.2. Otros anuncios oficiales

#### CONSEJERÍA DE AGRICULTURA, GANADERÍA, PESCA Y DESARROLLO SOSTENIBLE

*Anuncio de 24 de febrero de 2020, de la Delegación Territorial de Agricultura, Ganadería, Pesca y Desarrollo Sostenible en Málaga, por la que se somete a información pública actos administrativos relativos a procedimientos sancionadores en materia de legislación de agricultura y pesca.*

Intentadas sin efecto las notificaciones de las resoluciones y liquidaciones formuladas en los expedientes sancionadores que se detallan, por supuesta infracción a la normativa que se cita, y en cumplimiento de lo prevenido en los arts. 44 y 46 de la Ley 39/2015, de 1 de octubre, del Procedimiento Administrativo Común de las Administraciones Públicas, e intentadas, la notificaciones personales en los domicilios que constan en dichos expedientes, se publica el presente anuncio, para que sirva de notificación de los mismos; significándoles que en el plazo de un mes, quedan de manifiesto los expedientes, en el Departamento de Sanciones de esta Delegación, Avda. de la Aurora, 47, planta 5, puerta 7, de Málaga; pudiendo formular Recurso de Alzada ante el Excmo. Sr. Consejero de Agricultura, Pesca y Desarrollo Rural.

NIF: Y3552326J.

Expediente: MA/0480/19.

Acto notificado: Resolución de archivo de las actuaciones por pronto pago.

Plazo de recurso de alzada: Un mes, contado desde la notificación de la presente resolución.

NIF: 53690368L.

Expediente: MA/0567/19.

Acto notificado: Resolución de archivo de las actuaciones por pronto pago.

Plazo de recurso de alzada: Un mes, contado desde la notificación de la presente resolución.

Málaga, 24 de febrero de 2020.- El Delegado, Fernando Fernández Tapia-Ruano.

«La presente notificación se hace al amparo de lo dispuesto en el artículo 44 de la Ley 39/2015, de 1 de octubre, y con carácter previo a su preceptiva publicación en el Boletín Oficial del Estado, que será la determinante a los efectos de su notificación.»

## 5. Anuncios

### 5.2. Otros anuncios oficiales

#### CONSEJERÍA DE SALUD Y FAMILIAS

*Anuncio de 18 de febrero de 2020, de la Delegación Territorial de Salud y Familias en Huelva, por el que se publica la relación de solicitantes de inscripción en el Registro de Parejas de Hecho de la Comunidad Autónoma de Andalucía, a los que intentada la notificación de resolución de baja no ha podido practicarse.*

Intentada sin efecto la notificación del acto administrativo relativo a la Inscripción en el Registro de Parejas de Hecho de Andalucía y de conformidad con lo establecido en los artículos 42, 43, 44 y 45 de la Ley 39/2015, del Procedimiento Administrativo Común de las Administraciones Públicas, se hace público el presente anuncio.

Interesado: Naima Belkharraz.

Expediente: 387-2017-119.

Trámite que se notifica: Notificación de disolución unilateral en el Registro de Parejas de Hecho.

Interesado: Y64765025.

Expediente: 387-2018-3599.

Trámite que se notifica: Notificación de disolución unilateral en el Registro de Parejas de Hecho.

Para conocer el texto íntegro del acto podrán comparecer en esta Delegación Territorial, sita en Avenida Martín Alonso Pinzón, núm. 6, en Huelva. La notificación se entenderá producida a todos los efectos legales desde el día siguiente a su publicación.

Contra la presente resolución, que no agota la vía administrativa, cabe interponer recurso de alzada, ante la Consejera de Salud y Familias directamente o a través de esta Delegación Territorial, en el plazo de un mes a contar desde el día siguiente al de su notificación, de conformidad con los artículos 121 y 122 de la Ley 39/2015, de 1 de octubre, del Procedimiento Administrativo Común de las Administraciones Públicas, sita en Avda. Innovación, s/n Edificio Arena 1, 41020-Sevilla, sin perjuicio de lo establecido en el artículo 16.4 de la Ley 39/2015, de 1 de octubre, del Procedimiento Administrativo Común de las Administraciones Públicas.

Huelva, 18 de febrero de 2020.- La Delegada, Manuela María Caro López.



## 5. Anuncios

### 5.2. Otros anuncios oficiales

#### CONSEJERÍA DE SALUD Y FAMILIAS

*Anuncio de 20 de febrero de 2020, de la Delegación Territorial de Salud y Familias en Huelva, por el que se publica relación de actos administrativos relativos a procedimientos sancionadores en materia de salud pública.*

Intentada sin efecto la notificación de los actos administrativos relativos a procedimientos sancionadores en materia de salud pública que se citan a continuación, y de conformidad con lo establecido en el artículo 44 y 46 de la Ley 39/2015, de 1 de octubre, del Procedimiento Administrativo Común de las Administraciones Públicas, se hace público el presente anuncio, haciéndoles saber a los interesados que, para conocimiento íntegro de los mismos, podrá comparecer en la Sección de Procedimiento de la Delegación Territorial de Salud y Familias, sito en Avda. Martín Alonso Pinzón, núm. 6, de Huelva concediéndose los plazos y recursos que, respecto del acto notificado, se indican a continuación:

Acuerdo de inicio. Dispone de 10 días hábiles, contados a partir del día siguiente a la fecha de publicación del presente anuncio, para aportar cuantas alegaciones, documentos o informaciones estime conveniente.

Propuesta de resolución: Dispone de 10 días hábiles, contados a partir del día siguiente a la fecha de publicación del presente anuncio, para aportar cuantas alegaciones, documentos o informaciones estime conveniente.

Resolución: Recurso de alzada, en el plazo de un mes contado desde el día siguiente al de la publicación de este anuncio, ante la Dirección General de Salud Pública y Ordenación Farmacéutica o ante el mismo órgano que ha dictado el acto.

Interesado: Pescados y Mariscos Carfish, S.L.

Expediente: S21-109/2019.

Trámite que se notifica: Resolución.

Acto definitivo en la vía administrativa: No.

Interesado: Recreativos El Tardón, S.L.

Expediente: S21-124/2019.

Trámite que se notifica: Resolución.

Acto definitivo en la vía administrativa: No.

Interesado: Restaurante Rafamar Punta Umbría.

Expediente: S21-220/2019.

Trámite que se notifica: Acuerdo de inicio.

Acto definitivo en la vía administrativa: No.

Huelva, 20 de febrero de 2020.- La Delegada, Manuela María Caro López.

«La presente notificación se hace al amparo de lo dispuesto en el art. 44 de la Ley 39/2015, y con carácter previo a su preceptiva publicación en el Boletín Oficial del Estado, que será la determinante a los efectos de su notificación.»

## 5. Anuncios

### 5.2. Otros anuncios oficiales

#### CONSEJERÍA DE SALUD Y FAMILIAS

*Anuncio de 25 de febrero de 2020, de la Delegación Territorial de Salud y Familias en Sevilla, por el que se notifica acto administrativo relativo a procedimiento de autorización de centros, servicios y establecimientos sanitarios.*

En virtud de lo dispuesto en los artículos 40 y 44 de la Ley 39/2015, de 1 de octubre, del Procedimiento Administrativo Común de las Administraciones Públicas, se notifica a las personas interesadas los actos que se citan, por no haber podido ser practicada la notificación tras dos intentos mediante servicio postal, informándole que para su conocimiento íntegro podrá comparecer en el Servicio de Planificación, Evaluación de Recursos de esta Delegación Territorial, sita en C/ Luis Montoto, núm. 87, 41018 de Sevilla.

Expte.: NICA 50438.

Persona Interesada: Samanta Portillo Goncet, con NIF 2882....

Acto notificado: Extinción autorización sanitaria de instalación.

Plazo para presentar recurso de alzada: Un mes contado a partir del día siguiente a la fecha de publicación de este Anuncio en el BOE.

Sevilla, 25 de febrero de 2020.- La Delegada, Regina Serrano Ferrero.

«Esta notificación se hace al amparo de lo dispuesto en el artículo 44 de la Ley 39/2015, de 1 de octubre, con carácter previo a su preceptiva publicación en el Boletín Oficial del Estado, que será la determinante a los efectos de su notificación.»

## 5. Anuncios

### 5.2. Otros anuncios oficiales

#### CONSEJERÍA DE SALUD Y FAMILIAS

*Anuncio de 25 de febrero de 2020, de la Delegación Territorial de Salud y Familias en Sevilla, por el que se notifica acto administrativo relativo a procedimiento de autorización de centros, servicios y establecimientos sanitarios.*

En virtud de lo dispuesto en los artículos 40 y 44 de la Ley 39/2015, de 1 de octubre, del Procedimiento Administrativo Común de las Administraciones Públicas, se notifica a las personas interesadas los actos que se citan, por no haber podido ser practicada la notificación tras dos intentos mediante servicio postal, informándole que para su conocimiento íntegro podrá comparecer en el Servicio de Planificación, Evaluación de Recursos de esta Delegación Territorial, sita en C/ Luis Montoto, núm. 87, 41018, de Sevilla.

Expte.: NICA 42367.

Persona interesada: Sara María Gil Barragán, con DNI 30809...

Acto notificado: Trámite de audiencia previo extinción autorización funcionamiento.

Plazo para presentar alegaciones: Diez días hábiles a partir del día siguiente a la fecha de publicación de este anuncio en el BOE.

Sevilla, 25 de febrero de 2020.- La Delegada, Regina Serrano Ferrero.

«Esta notificación se hace al amparo de lo dispuesto en el artículo 44 de la Ley 39/2015, de 1 de octubre, con carácter previo a su preceptiva publicación en el Boletín Oficial del Estado, que será la determinante a los efectos de su notificación.»

## 5. Anuncios

### 5.2. Otros anuncios oficiales

#### CONSEJERÍA DE SALUD Y FAMILIAS

*Anuncio de 18 de noviembre de 2019, de la Dirección Gerencia del Servicio Andaluz de Salud, de notificaciones de actos administrativos relativos a procedimientos de liquidaciones emitidas, en concepto de ingresos de derecho público, tramitados por la Subdirección Económica Administrativa y Servicios Generales del Área de Gestión Sanitaria Jerez, Costa Noroeste y Sierra de Cádiz.*

En virtud de lo dispuesto en los artículos 44 y 45 de la Ley 39/2015, de 1 de octubre, del Procedimiento Administrativo Común de las Administraciones Públicas, y habiendo resultado infructuoso el intento de notificación a través del servicio de Correos, por el presente anuncio se notifican a los interesados que a continuación se relacionan los actos administrativos que se citan, haciéndose constar que para conocimiento íntegro del acto y constancia del mismo podrán dirigirse al Área de Gestión Sanitaria Jerez, Costa Noroeste y Sierra de Cádiz, Unidad de Gestión de Ingresos, sita en Ctra. Circunvalación, s/n, 11407 Jerez de la Frontera (Cádiz).

NIF	LIQUIDACIÓN	DESCRIPCIÓN
B98131949	072115303355	0025 – POR INSP. Y CONTR. SANITARIOS
32064472B	0472115334200	0025 – POR INSP. Y CONTR. SANITARIOS
B11908134	0472115345505	0024 – POR SERVICIOS SANITARIOS
F11616992	0472115339685	0025 – POR INSP. Y CONTR. SANITARIOS
Y0139939K	0472115311405	0025 – POR INSP. Y CONTR. SANITARIOS
B72264807	0472115300013	0025 – POR INSP. Y CONTR. SANITARIOS
B11687878	0472115304195	0025 – POR INSP. Y CONTR. SANITARIOS
31658610F	0472115319710	0025 – POR INSP. Y CONTR. SANITARIOS
54256418X	0472115345562	0024 – POR SERVICIOS SANITARIOS
31724045F	0472115306961	0025 – POR INSP. Y CONTR. SANITARIOS
A41445800	0472115317836	0025 – POR INSP. Y CONTR. SANITARIOS
X7805291B	0472115332432	0025 – POR INSP. Y CONTR. SANITARIOS
31693187S	0472115370583	0024 – POR SERVICIOS SANITARIOS
B11748795	0472115375115	0024 – POR SERVICIOS SANITARIOS
52334984W	0472115424132	0025 – POR INSP. Y CONTR. SANITARIOS
32939382R	0472115420431	0025 – POR INSP. Y CONTR. SANITARIOS
B11707494	0472115413002	0025 – POR INSP. Y CONTR. SANITARIOS
20070897Q	0472115408820	0025 – POR INSP. Y CONTR. SANITARIOS
31336184H	0472115387276	0025 – POR INSP. Y CONTR. SANITARIOS
B11814340	0472115386893	0024 – POR SERVICIOS SANITARIOS
31658610F	0472115369393	0024 – POR SERVICIOS SANITARIOS
52318012G	0472115385894	0025 – POR INSP. Y CONTR. SANITARIOS
31614992C	0472115415233	0025 – POR INSP. Y CONTR. SANITARIOS
B72168560	0472115384583	0024 – POR SERVICIOS SANITARIOS
X6690779X	0472115414210	0025 – POR INSP. Y CONTR. SANITARIOS
20068745A	0472115408985	0025 – POR INSP. Y CONTR. SANITARIOS
32057186Q	0472115396736	0024 – POR SERVICIOS SANITARIOS

NIF	LIQUIDACIÓN	DESCRIPCIÓN
25597119M	0472115414384	0025 – POR INSP. Y CONTR. SANITARIOS
31667147B	0472115334295	0025 – POR INSP. Y CONTR. SANITARIOS
31615834B	0472115365726	0024 – POR SERVICIOS SANITARIOS
52312813A	0472115425566	0025 – POR INSP. Y CONTR. SANITARIOS
20608420Y	0472115424114	0025 – POR INSP. Y CONTR. SANITARIOS
49032417M	0472115424096	0025 – POR INSP. Y CONTR. SANITARIOS
73390231Z	0472115424044	0025 – POR INSP. Y CONTR. SANITARIOS
75860587D	0472115422906	0025 – POR INSP. Y CONTR. SANITARIOS
32067504F	0472115367041	0120 – AS. SANIT. PARTICULARES Y OTRO
X7786418K	0472115397542	0120 – AS. SANIT. PARTICULARES Y OTRO
3166645S	0472115305456	0120 – AS. SANIT. PARTICULARES Y OTRO
80098677G	0472115306663	0120 – AS. SANIT. PARTICULARES Y OTRO
52325415R	0472115358923	0120 – AS. SANIT. PARTICULARES Y OTRO
B11938446	0472115364134	0024 – POR SERVICIOS SANITARIOS
B75321821	0472115361456	0024 – POR SERVICIOS SANITARIOS
B11687878	0472115353126	0024 – POR SERVICIOS SANITARIOS

Sevilla, 18 de noviembre de 2019.- El Director Gerente, Miguel Ángel Guzmán Ruiz.

«La presente notificación se hace al amparo de lo dispuesto en el art. 44 de la Ley 39/2015 y con carácter previo a su preceptiva publicación en el Boletín Oficial del Estado, que será determinante a los efectos de su notificación.»



## 5. Anuncios

### 5.2. Otros anuncios oficiales

#### CONSEJERÍA DE SALUD Y FAMILIAS

*Anuncio de 10 de diciembre de 2019, de la Dirección Gerencia del Servicio Andaluz de Salud, de notificaciones de actos administrativos relativos a procedimientos de liquidaciones emitidas, en concepto de ingresos de derecho público, tramitados por la Dirección Económico Administrativa del Hospital Universitario Torrecárdenas de Almería.*

En virtud de lo dispuesto en los artículos 44 y 45 de la Ley 39/2015, de 1 de octubre, del Procedimiento Administrativo Común de las Administraciones Públicas, y habiendo resultado infructuoso el intento de notificación a través del servicio de Correos, por el presente anuncio se notifican a los interesados que a continuación se relacionan los actos administrativos que se citan, haciéndose constar que para conocimiento íntegro del acto y constancia del mismo podrán dirigirse al Hospital Universitario Torrecárdenas de Almería en el Servicio de Gestión Financiera o Unidad de Gestión de Ingresos, sito en la C/ Hermandad Donantes de Sangre, s/n, 04009 Almería.

NIF	Liquidación	Descripción
X8673862X	0472042294765	0120 ASISTENCIA SANITARIA PART.
Y6069507M	0472042317594	0120 ASISTENCIA SANITARIA PART.
X3404405Z	0472042318215	0120 ASISTENCIA SANITARIA PART.
51403351F	0472042318660	0120 ASISTENCIA SANITARIA PART
X7258925X	0472042333432	0120 ASISTENCIA SANITARIA PART.
Y6490802D	0472042336162	0120 ASISTENCIA SANITARIA PART.
26518816T	0472042338655	0120 ASISTENCIA SANITARIA PART.
Y0966776P	0472042335033	0120 ASISTENCIA SANITARIA PART
28536366J	0472042337571	III.2.3.3.1 URGENCIAS QUE PRECISAN OBSERVACIÓN) 26/08/2019 III 3, 1,2,1,3,1 TC SIN CONTRASTE (26/08/2019)
X3381686L	0472042348683	III.2.3.3.1 URGENCIAS SIMPLES (25/08/2019)
Y6622722R	0472042348990	III.2.3,3,1 URGENCIAS SIMPLES (17/08/2019)
Y5445071L	0472042363435	III.2.3.3.1 URGENCIAS SIMPLES (04/09/2019)
Y6014878R	0472042365382	III.2.3 3. 2 URGENCIAS OBSERVACIÓN (25/10/2019 Y 26/10/2019)
Y6357922T	0472042366043	III.2.3.3.1 URGENCIAS SIMPLES (11/05/2019)
Y1867644N	0472042366065	III.1.4.25 OTORRINOLARINGOLOGÍA (08/02/2019 AL 11/02/2019)
Y1825774W	0472042367425	III,2.3.3.1 URGENCIAS SIMPLES (28/10/2019)

Sevilla, 10 de diciembre de 2019.- El Director Gerente, Miguel Ángel Guzmán Ruiz.

«La presente notificación se hace al amparo de lo dispuesto en el art. 44 de la Ley 39/2015 y con carácter previo a su preceptiva publicación en el Boletín Oficial del Estado, que será determinante a los efectos de su notificación.»

## 5. Anuncios

### 5.2. Otros anuncios oficiales

#### CONSEJERÍA DE SALUD Y FAMILIAS

*Anuncio de 3 de enero de 2020, de la Dirección Gerencia del Servicio Andaluz de Salud, de notificaciones de actos administrativos relativos a procedimientos de liquidaciones emitidas, en concepto de ingresos de derecho público, tramitados por la Subdirección Económico Administrativa del Hospital Universitario Reina Sofía.*

En virtud de lo dispuesto en los artículos 44 y 45 de la Ley 39/2015, de 1 de octubre, del Procedimiento Administrativo Común de las Administraciones Públicas, y habiendo resultado infructuoso el intento de notificación a través del servicio de Correos, por el presente anuncio se notifica a los interesados que a continuación se relacionan, los actos administrativos que se citan, haciéndose constar que para conocimiento íntegro del acto y constancia del mismo podrán dirigirse al el Hospital Universitario Reina Sofía, Unidad de Cargos a Terceros, sito en Avda. de Menéndez Pidal, s/n, 14004 Córdoba.

NIF	Liquidación	Descripción
46069737R	0472142770911	Asistencia sanitaria

Sevilla, 3 de enero de 2020.- El Director Gerente, Miguel Ángel Guzmán Ruiz.

«La presente notificación se hace al amparo de lo dispuesto en el art. 44 de la Ley 39/2015, y con carácter previo a su preceptiva publicación en el Boletín Oficial del Estado, que será determinante a los efectos de su notificación.»

## 5. Anuncios

### 5.2. Otros anuncios oficiales

#### CONSEJERÍA DE FOMENTO, INFRAESTRUCTURAS Y ORDENACIÓN DEL TERRITORIO

*Anuncio de 12 de febrero de 2020, de la Delegación Territorial de Fomento, Infraestructuras, Ordenación del Territorio, Cultura y Patrimonio Histórico en Córdoba, mediante el que se publica la notificación de propuestas y resoluciones de ayudas para el alquiler de vivienda habitual a personas en situación de especial vulnerabilidad, con ingresos limitados y a jóvenes, en la Comunidad Autónoma de Andalucía.*

Habiéndose intentado notificar a las personas que abajo se citan, en la dirección por ellas designada, sin haber podido practicarla e ignorando cualquier otra dirección en la que podamos realizar un nuevo intento de hacerles partícipes de la notificación de propuestas provisionales y resoluciones incardinadas en procedimiento de ayudas para el alquiler de vivienda habitual a personas en situación de especial vulnerabilidad, con ingresos limitados y a jóvenes, en la Comunidad Autónoma de Andalucía, del expediente que a continuación se relaciona, de conformidad con lo dispuesto en los artículos 42, 44 y 45.2 de la Ley 39/2015, de 1 de octubre, del Procedimiento Administrativo Común de las Administraciones Públicas, mediante el presente anuncio se notifica lo siguiente:

Expediente: 14-AI-PAIG-06807/18; NIF: 30816408L; PROPUESTA PROVISIONAL DESESTIMATORIA

Expediente: 14-AI-PAIG-08034/18; NIF: 30966541P; PROPUESTA PROVISIONAL DE DESISTIMIENTO

Expediente: 14-AI-PAIG-16852/18; NIF: 30973201K; RESOLUCIÓN DESESTIMATORIA

Expediente: 14-AI-PAIJ-07814/18; NIF: 45744042D; RESOLUCIÓN DESESTIMATORIA

Comunicándoles que el texto íntegro de la notificación se encuentra a disposición del interesado en la Delegación Territorial de Fomento, Infraestructuras, Ordenación del Territorio, Cultura y Patrimonio Histórico de Córdoba, sita en C/ Tomás de Aquino, 1, 9.ª planta, disponiendo del plazo máximo de 10 días hábiles, contados desde el siguiente a la publicación del presente anuncio en el Boletín Oficial del Estado.

Transcurrido dicho plazo sin comparecer, la notificación se entenderá producida a todos los efectos legales desde el día siguiente al del vencimiento del plazo señalado.

Córdoba, 12 de febrero de 2020.- La Delegada, Cristina Casanueva Jiménez.

«La presente notificación se hace al amparo de lo dispuesto en el art. 44 de la Ley 39/2015, y con carácter previo a su preceptiva publicación en el Boletín Oficial del Estado, que será la determinante a los efectos de su notificación.»

## 5. Anuncios

### 5.2. Otros anuncios oficiales

#### CONSEJERÍA DE FOMENTO, INFRAESTRUCTURAS Y ORDENACIÓN DEL TERRITORIO

*Anuncio de 21 de febrero de 2020, de la Delegación Territorial de Fomento, Infraestructuras, Ordenación del Territorio, Cultura y Patrimonio Histórico en Córdoba, mediante el que se publica la notificación de requerimiento de subsanación. Ayudas para el alquiler de vivienda habitual 2018.*

Habiéndose intentado notificar a las personas que abajo se citan, en la dirección por ellas designadas, sin haber podido practicarla e ignorando cualquier otra dirección en la que podamos realizar un nuevo intento de hacerles partícipes de la notificación de requerimientos de justificación, propuestas provisionales de resolución y resoluciones, según los casos, incardinados en los procedimientos de ayudas para el alquiler de vivienda habitual a personas en situación de especial vulnerabilidad, con ingresos limitados y a jóvenes, en la Comunidad Autónoma de Andalucía, de los expedientes que a continuación se relacionan; de conformidad con lo dispuesto en los artículos 42, 44 y 45.2 de la Ley 39/2015, de 1 de octubre, del Procedimiento Administrativo Común de las Administraciones Públicas, mediante el presente anuncio se notifica lo siguiente.

Expediente: 14-AI-PAIG-00910/18; NIF: 30029731B; ACTO NOTIFICADO: RESOLUCIÓN FAVORABLE.

Expediente: 14-AI-PAIJ-01909/18; NIF: 31001816R; ACTO NOTIFICADO: RESOLUCIÓN FAVORABLE

Expediente: 14-AI-PAIG-02177/18; NIF: 30802827P; ACTO NOTIFICADO: RESOLUCIÓN FAVORABLE

Expediente: 14-AI-PAIG-02572/18; NIF: 29954538M; ACTO NOTIFICADO: RESOLUCIÓN FAVORABLE

Expediente: 14-AI-PAIG-02704/18; NIF: 29969687C; ACTO NOTIFICADO: RESOLUCIÓN FAVORABLE

Expediente: 14-AI-PAIG-03095/18; NIF: 30066813V; ACTO NOTIFICADO: RESOLUCIÓN FAVORABLE

Expediente: 14-AI-PAIJ-03105/18; NIF: 31006084Z; ACTO NOTIFICADO: RESOLUCIÓN FAVORABLE

Expediente: 14-AI-PAIG-03340/18; NIF: 26085367D; ACTO NOTIFICADO: PROPUESTA PROVISIONAL DESESTIMATORIA

Expediente: 14-AI-PAIG-03228/18; NIE: X2830059R; ACTO NOTIFICADO: RESOLUCIÓN FAVORABLE

Expediente: 14-AI-PAIG-03397/18; NIF: 30836050L; ACTO NOTIFICADO: RESOLUCIÓN MODIFICATORIA

Expediente: 14-AI-PAIG-03614/18; NIF: 46270341E; ACTO NOTIFICADO: RESOLUCIÓN FAVORABLE

Expediente: 14-AI-PAIG-03981/18; NIF: 30814462M; ACTO NOTIFICADO: RESOLUCIÓN FAVORABLE

Expediente: 14-AI-PAIG-04172/18; NIF: 30934537C; ACTO NOTIFICADO: RESOLUCIÓN DESESTIMATORIA

- Expediente: 14-AI-PAIG-4855/18; NIF: 30029564M; ACTO NOTIFICADO: RESOLUCIÓN FAVORABLE
- Expediente: 14-AI-PAIG-04991/18; NIF: 75710094M; ACTO NOTIFICADO: RESOLUCIÓN FAVORABLE
- Expediente: 14-AI-PAIG-06460/18; NIF: 30530341A; ACTO NOTIFICADO: RESOLUCIÓN FAVORABLE
- Expediente: 14-AI-PAIG-06732/18; NIF: 30946694X; ACTO NOTIFICADO: RESOLUCIÓN FAVORABLE
- Expediente: 14-AI-PAIJ-07182/18; NIF: 26245855A; ACTO NOTIFICADO: REQUERIMIENTO JUSTIFICACIONES
- Expediente: 14-AI-PAIG-07305/18; NIF: 45889515F; ACTO NOTIFICADO: RESOLUCIÓN FAVORABLE
- Expediente: 14-AI-PAIJ-07437/18; NIF: 31008978X; ACTO NOTIFICADO: RESOLUCIÓN FAVORABLE
- Expediente: 14-AI-PAIG-07603/18; NIF: 30396264Q; ACTO NOTIFICADO: RESOLUCIÓN FAVORABLE
- Expediente: 14-AI-PAIG-07662/18; NIF: 30391396R; ACTO NOTIFICADO: RESOLUCIÓN FAVORABLE
- Expediente: 14-AI-PAIG-07683/18; NIF: 79218412H; ACTO NOTIFICADO: RESOLUCIÓN FAVORABLE
- Expediente: 14-AI-PAIG-07768/18; NIF: 30041909E; ACTO NOTIFICADO: RESOLUCIÓN FAVORABLE
- Expediente: 14-AI-PAIG-08521/18; NIF: 50606684Z; ACTO NOTIFICADO: RESOLUCIÓN FAVORABLE
- Expediente: 14-AI-PAIJ-08718/18; NIF: 26974553S; ACTO NOTIFICADO: RESOLUCIÓN FAVORABLE
- Expediente: 14-AI-PAIJ-08904/18; NIF: 30984264K; ACTO NOTIFICADO: PROPUESTA PROVISIONAL DESESTIMATORIA
- Expediente: 14-AI-PAIJ-10154/18; NIF: 30994992P; ACTO NOTIFICADO: RESOLUCIÓN FAVORABLE
- Expediente: 14-AI-PAIJ-10254/18; NIF: 45743647M; ACTO NOTIFICADO: REQUERIMIENTO DE SUBSANACIÓN
- Expediente: 14-AI-PAIJ-10526/18; NIF: 50625515P; ACTO NOTIFICADO: REQUERIMIENTO DE SUBSANACIÓN

Comunicándoles que el texto íntegro de las notificaciones se encuentra a disposición del interesado en la Delegación Territorial de Fomento, Infraestructuras, Ordenación del Territorio, Cultura y Patrimonio Histórico de Córdoba, sita en C/ Tomás de Aquino, 1, 9.ª planta, disponiendo del plazo máximo de 10 días hábiles, contados desde el siguiente a la publicación del presente anuncio en el Boletín Oficial del Estado.

Transcurrido dicho plazo sin comparecer, la notificación se entenderá producida a todos los efectos legales desde el día siguiente al del vencimiento del plazo señalado.

Córdoba, 21 de febrero de 2020.- La Delegada, Cristina Casanueva Jiménez.

«La presente notificación se hace al amparo de lo dispuesto en el art. 44 de la Ley 39/2015, y con carácter previo a su preceptiva publicación en el Boletín Oficial del Estado, que será la determinante a los efectos de su notificación.»



## 5. Anuncios

### 5.2. Otros anuncios oficiales

#### CONSEJERÍA DE FOMENTO, INFRAESTRUCTURAS Y ORDENACIÓN DEL TERRITORIO

*Anuncio de 24 de febrero de 2020, de la Delegación Territorial de Fomento, Infraestructuras, Ordenación del Territorio, Cultura y Patrimonio Histórico en Córdoba, de notificación de resoluciones de expedientes sancionadores en materia de transportes.*

Ignorándose el actual domicilio de las personas y entidades que se relacionan por haber resultado desconocidas en las direcciones que figuran en los archivos de esta Delegación Territorial, o intentada la notificación no se ha podido practicar, y contra las que se tramita expediente sancionador por infracción a la normativa de transportes terrestres, de conformidad con lo dispuesto en los artículos 44 y 45.2 de la Ley 39/2015, de 1 de octubre, del Procedimiento Administrativo Común de las Administraciones Públicas, mediante el presente anuncio se notifica lo siguiente:

#### NOTIFICACIONES RESOLUCIÓN SANCIÓN

Expediente: CO-00368/2019 Matrícula: 0322KGP Nif/Cif: F13588520 Co Postal: 13250 Municipio: DAIMIEL Provincia: Ciudad Real Fecha de denuncia: 23 de Octubre de 2018 Normas Infringidas: 141.24.3 LEY 16/87 Sancion: 401 euros.

Expediente: CO-01242/2019 Matrícula: 4761JRJ Nif/Cif: F14016729 Co Postal: 14850 Municipio: BAENA Provincia: Cordoba Fecha de denuncia: 12 de Marzo de 2019 Normas Infringidas: 141.17 LEY 16/87 Sancion: 401 euros.

Expediente: CO-01277/2019 Matrícula: 4652FYM Nif/Cif: B19570472 Co Postal: 18220 Municipio: ALBOLOTE Provincia: Granada Fecha de denuncia: 14 de Marzo de 2019 Normas Infringidas: 140.1 LEY 16/87 Sancion: 4001 euros.

Expediente: CO-01279/2019 Matrícula: 5037JBJ Nif/Cif: 27295830M Co Postal: 41120 Municipio: GELVES Provincia: Sevilla Fecha de denuncia: 14 de Marzo de 2019 Normas Infringidas: 140.1,141.25 LEY 16/87 Sancion: 801 euros.

Expediente: CO-01372/2019 Matrícula: 1772JHZ Nif/Cif: F21582713 Co Postal: 21006 Municipio: HUELVA Provincia: Huelva Fecha de denuncia: 19 de Marzo de 2019 Normas Infringidas: 141.24.4 LEY 16/87 Sancion: 401 euros.

Expediente: CO-01401/2019 Matrícula: 2644JTF Nif/Cif: B72130016 Co Postal: 11100 Municipio: SAN FERNANDO Provincia: Cadiz Fecha de denuncia: 22 de Abril de 2019 Normas Infringidas: 142.17 LEY 16/87 Sancion: 100 euros.

Expediente: CO-01402/2019 Matrícula: 2644JTF Nif/Cif: B72130016 Co Postal: 11100 Municipio: SAN FERNANDO Provincia: Cadiz Fecha de denuncia: 22 de Abril de 2019 Normas Infringidas: 140.18 LEY 16/87 Sancion: 2001 euros.

Expediente: CO-01499/2019 Matrícula: 4983GTD Nif/Cif: 75368755D Co Postal: 41008 Municipio: SEVILLA Provincia: Sevilla Fecha de denuncia: 09 de Abril de 2019 Normas Infringidas: 141.2 LEY 16/87 Sancion: 900 euros.

Expediente: CO-01694/2019 Matrícula: 6028DNP Nif/Cif: 45652819G Co Postal: 41565 Municipio: GILENA Provincia: Sevilla Fecha de denuncia: 13 de Abril de 2019 Normas Infringidas: 141.14 LEY 16/87 Sancion: 601 euros.

Expediente: CO-01695/2019 Matrícula: 6028DNP Nif/Cif: 45652819G Co Postal: 41565 Municipio: GILENA Provincia: Sevilla Fecha de denuncia: 13 de Abril de 2019 Normas Infringidas: 140.35 LEY 16/87 Sancion: 1001 euros.

Expediente: CO-01879/2019 Matrícula: 3700KKD Nif/Cif: B87339677 Co Postal: 28823 Municipio: COSLADA Provincia: Madrid Fecha de denuncia: 22 de Mayo de 2019 Normas Infringidas: 141.2 LEY 16/87 Sancion: 801 euros.

Expediente: CO-02018/2019 Matrícula: 1927FTS Nif/Cif: 75660955V Co Postal: 14600 Municipio: MONTORO Provincia: Cordoba Fecha de denuncia: 05 de Junio de 2019 Normas Infringidas: 141.17 LEY 16/87 Sancion: 401 euros.

Vistas las actuaciones practicadas en los expedientes que se citan, instruidos de conformidad con lo dispuesto en la Ley 16/1987, de 30 de julio, de Ordenación de los Transportes Terrestres, y en el Real Decreto 1211/1990, de 28 de septiembre, en relación con el Real Decreto 1772/1994, de 5 de agosto, y en uso de las facultades conferidas por la Ley Orgánica 5/87, de 30 de julio, y los Decretos de la Junta de Andalucía 30/1982, de 22 de abril, y 259/1986, de 17 de septiembre, se han dictado las correspondientes resoluciones sancionadoras, imponiendo las sanciones especificadas anteriormente.

Conforme a lo establecido en el art. 122.1 de la Ley 39/2015, de 1 de octubre, del Procedimiento Administrativo Común de las Administraciones Públicas, en relación con el art. 213 del Reglamento de la Ley de Ordenación de los Transportes Terrestres, contra las citadas resoluciones se podrá interponer recurso de alzada, dentro del plazo de un mes, contado a partir del día siguiente al de la publicación de la presente notificación, ante la Delegación Territorial de la Junta de Andalucía, sita en C/ Tomás de Aquino, 1, 14071 Córdoba.

De no interponerse el recurso de alzada en el plazo indicado, la sanción devendrá firme, abriéndose plazo de 15 días para el pago voluntario. De no hacerse efectiva se procederá a su cobro por la vía de apremio, según lo previsto en el artículo 101 de la Ley 39/2015, de 1 de octubre, del Procedimiento Administrativo Común de las Administraciones Públicas, sirviendo el presente anuncio de previo apercibimiento a los efectos de lo previsto por el artículo 95 de la misma norma.

Córdoba, 24 de febrero de 2020.- La Delegada, Cristina Casanueva Jiménez.

«La presente notificación se hace al amparo de lo dispuesto en el art. 44 de la Ley 39/2015, de 1 de octubre, y con carácter previo a la preceptiva publicación en el Boletín Oficial del Estado, que será determinante a los efectos de su notificación.»

## 5. Anuncios

### 5.2. Otros anuncios oficiales

#### CONSEJERÍA DE FOMENTO, INFRAESTRUCTURAS Y ORDENACIÓN DEL TERRITORIO

*Anuncio de 17 de febrero de 2020, de la Delegación Territorial de Fomento, Infraestructuras, Ordenación del Territorio, Cultura y Patrimonio Histórico en Málaga, por el que se publican actos administrativos de expedientes sancionadores en materia de transportes.*

En virtud de lo dispuesto en los artículos 44 y 46 de la Ley 39/2015, de 1 de octubre, del Procedimiento Administrativo Común de las Administraciones Públicas, por el presente anuncio se notifica a los interesados el requerimiento de subsanación, regulado en el art. 73 de la citada ley, para cuyo conocimiento íntegro podrá comparecer en la sede de la Delegación Territorial de Fomento y Vivienda de Málaga, sita en plaza de San Juan de la Cruz, núm. 2, de esta capital, a fin de que en el plazo de diez días hábiles, a contar desde el siguiente a la publicación del presente anuncio proceda a la subsanación, con indicación de que de no hacerlo en dicho plazo se podrá declarar decaído en su derecho al trámite que motiva la petición de subsanación, sin perjuicio de que se continúe con la tramitación correspondiente y se dicte la resolución que en su caso proceda.

MA-2759/2019. NIF: 25676409Z. Deberá aportar copia compulsada de la técnica y permiso de circulación del vehículo denunciado.

MA-2976/2019. NIF: 25676409Z. Se le requiere para que aporte un CDR o CDRW en el que se descarguen los ficheros digitales de la tarjeta de conductor denunciado y correspondientes al día de la denuncia y los 28 días anteriores a la fecha de la misma, con los requisitos que indica la orden Fom 1190/2005, o, en su caso, los discos analógicos originales correspondientes al día de la denuncia y los 28 días anteriores a la fecha de la denuncia.

La presente notificación se hace al amparo de lo dispuesto en el art. 44, segundo párrafo, de la Ley 39/2015, de 1 de octubre, del Procedimiento Administrativo Común de las Administraciones Públicas, con carácter previo a su preceptiva publicación en el Boletín Oficial del Estado, que será la determinante a los efectos de su notificación.

Málaga, 17 de febrero de 2020.- La Delegada, Carmen Casero Navarro.

## 5. Anuncios

### 5.2. Otros anuncios oficiales

#### CONSEJERÍA DE FOMENTO, INFRAESTRUCTURAS Y ORDENACIÓN DEL TERRITORIO

*Anuncio de 20 de febrero de 2020, de la Delegación Territorial de Fomento, Infraestructuras, Ordenación del Territorio, Cultura y Patrimonio Histórico en Málaga, por el que se publican propuestas de expedientes sancionadores en materia de transportes.*

Ignorándose el actual domicilio de las personas y entidades que se relacionan por haber resultado desconocidas en las direcciones que figuran en los archivos de esta Delegación Territorial o intentada la notificación no se ha podido practicar, y contra las que se tramita expediente sancionador por infracción a la normativa de transportes terrestres, de conformidad con lo dispuesto en los artículos 44 y 45.2 de la Ley 39/2015, de 1 de octubre, del Procedimiento Administrativo Común de las Administraciones Públicas, mediante el presente anuncio se notifica lo siguiente:

#### PROPUESTA DE RESOLUCIÓN

Expediente: MA-01147/2019. Matrícula: 6450KCV. NIF/CIF: B93394328. Cod. Postal: 29014. Municipio: Málaga. Provincia: Málaga. Fecha de denuncia: 20 de marzo de 2019. Normas infringidas: 142.8 Ley 16/87. Sanción: 201 euros.

Vistas las actuaciones practicadas en los expedientes instruidos de conformidad con lo dispuesto en la Ley 16/1987, de 30 de julio, de Ordenación de los Transportes Terrestres y en el Real Decreto 1211/1990, de 28 de septiembre, en relación con el Real Decreto 1772/1994, de 5 de agosto, este instructor propone se dicte resolución por la que se imponga a los denunciados que se citan las sanciones especificadas anteriormente, de conformidad con lo establecido en el art. 143 de la citada Ley 16/1987, y 201 de su Reglamento.

Se le concede un plazo de 15 días, contados desde el siguiente a la publicación del presente anuncio, para que, si lo estima oportuno, cada interesado comparezca en esta Delegación Territorial, sita en Compositor Lehmborg Ruiz, 18, 29071 Málaga, y pueda examinar el expediente sancionador y a la vez alegar y presentar cuantos documentos y justificantes estime pertinentes, para la mejor defensa de su derecho.

En el supuesto de que actúe mediante representante, la persona que lo haga en su nombre aportará documento acreditativo de la representación concedida.

Málaga, 20 de febrero de 2020.- La Delegada, Carmen Casero Navarro.

«La presente notificación se hace al amparo de lo dispuesto en el art. 44, segundo párrafo, de la Ley 39/2015, de 1 de octubre, del Procedimiento Administrativo Común de las Administraciones Públicas, con carácter previo a su preceptiva publicación en el Boletín Oficial del Estado, que será la determinante a los efectos de su notificación.»

## 5. Anuncios

### 5.2. Otros anuncios oficiales

#### CONSEJERÍA DE FOMENTO, INFRAESTRUCTURAS Y ORDENACIÓN DEL TERRITORIO

*Anuncio de 20 de febrero de 2020, de la Delegación Territorial de Fomento, Infraestructuras, Ordenación del Territorio, Cultura y Patrimonio Histórico en Málaga, por el que se publican expedientes sancionadores en materia de transportes.*

Ignorándose el actual domicilio de las personas y entidades que se relacionan, contra los que se tramita expediente sancionador por infracción a la normativa de transportes terrestres, o siendo desconocidos en las direcciones que figuran en los archivos de esta Delegación Territorial, de conformidad con lo dispuesto en los artículos 44 y 45.2 de la Ley 39/2015, de 1 de octubre, del Procedimiento Administrativo Común de las Administraciones Públicas, se notifica por el presente anuncio lo siguiente:

#### NOTIFICACIONES

Expediente: MA-03205/2019 Matrícula: 3635GPJ Nif/Cif: B93394328 Co Postal: 29600 Municipio: MARBELLA Provincia: Malaga Fecha de denuncia: 29 de Julio de 2019 Normas Infringidas: 141.18 LEY 16/87 Sancion: 401 Euros

Expediente: MA-03292/2019 Matrícula: Nif/Cif: X7749890V Co Postal: 29010 Municipio: MALAGA Provincia: Malaga Fecha de denuncia: 23 de Agosto de 2019 Normas Infringidas: 141.7 LEY 16/87 Sancion: 801 Euros

Expediente: MA-03333/2019 Matrícula: 7566KKY Nif/Cif: B93162964 Co Postal: 29602 Municipio: MARBELLA Provincia: Malaga Fecha de denuncia: 07 de Agosto de 2019 Normas Infringidas: 140.1,141.25 LEY 16/87 Sancion: 801 Euros

Expediente: MA-03336/2019 Matrícula: MA005168CX Nif/Cif: X3285952B Co Postal: 29649 Municipio: MIJAS Provincia: Malaga Fecha de denuncia: 05 de Septiembre de 2019 Normas Infringidas: 197.45 ROTT LEY 16/87 Sancion: 2001 Euros

Expediente: MA-03383/2019 Matrícula: 5350JBG Nif/Cif: F46709275 Co Postal: 46690 Municipio: ALCUDIA DE CRESPINS (L') Provincia: Valencia Fecha de denuncia: 22 de Septiembre de 2019 Normas Infringidas: 141.17 LEY 16/87 Sancion: 401 Euros

Expediente: MA-03397/2019 Matrícula: MA003584CY Nif/Cif: B29600285 Co Postal: 29004 Municipio: MALAGA Provincia: Malaga Fecha de denuncia: 24 de Septiembre de 2019 Normas Infringidas: 140.15.11 LEY 16/87 7.3, 7.5 y 8.1.3 ADR Sancion: 4001 Euros

Expediente: MA-03398/2019 Matrícula: MA003584CY Nif/Cif: B29600285 Co Postal: 29004 Municipio: MALAGA Provincia: Malaga Fecha de denuncia: 25 de Septiembre de 2019 Normas Infringidas: 141.5.1 LEY 16/87 Sancion: 801 Euros

Expediente: MA-03399/2019 Matrícula: MA003584CY Nif/Cif: B29600285 Co Postal: 29004 Municipio: MALAGA Provincia: Malaga Fecha de denuncia: 25 de Septiembre de 2019 Normas Infringidas: 141.5.3 LEY 16/87 Sancion: 801 Euros



Expediente: MA-03408/2019 Matrícula: 4384FGP Nif/Cif: B93489169 Co Postal: 29740 Municipio: TORRE DEL MAR Provincia: Malaga Fecha de denuncia: 04 de Septiembre de 2019 Normas Infringidas: 197.44 ROTT LEY 16/87 Sancion: 1750 Euros

Expediente: MA-03432/2019 Matrícula: Nif/Cif: X6208942T Co Postal: 29014 Municipio: MALAGA Provincia: Malaga Fecha de denuncia: 30 de Junio de 2019 Normas Infringidas: 141.7 LEY 16/87 Sancion: 801 Euros

Expediente: MA-03448/2019 Matrícula: 3673KJT Nif/Cif: 26880343J Co Postal: 46500 Municipio: SAGUNTO Provincia: Valencia Fecha de denuncia: 04 de Octubre de 2019 Normas Infringidas: 140.23 LEY 16/87 Sancion: 601 Euros

Expediente: MA-03467/2019 Matrícula: 6202FWP Nif/Cif: B92157684 Co Postal: 29006 Municipio: MALAGA Provincia: Malaga Fecha de denuncia: 08 de Octubre de 2019 Normas Infringidas: 141.2 LEY 16/87 Sancion: 900 Euros

Expediente: MA-03524/2019 Matrícula: 9928JDS Nif/Cif: B93205755 Co Postal: 29006 Municipio: MALAGA Provincia: Malaga Fecha de denuncia: 17 de Septiembre de 2019 Normas Infringidas: 140.1,141.25 LEY 16/87 Sancion: 801 Euros

Expediente: MA-03650/2019 Matrícula: 7991FJC Nif/Cif: B93562916 Co Postal: 29590 Municipio: MALAGA Provincia: Malaga Fecha de denuncia: 18 de Septiembre de 2019 Normas Infringidas: 140.23 LEY 16/87 Sancion: 601 Euros

Expediente: MA-03704/2019 Matrícula: 3598KPJ Nif/Cif: B87988978 Co Postal: 29003 Municipio: MALAGA Provincia: Malaga Fecha de denuncia: 21 de Septiembre de 2019 Normas Infringidas: 141.17 LEY 16/87 Sancion: 401 Euros

Expediente: MA-03771/2019 Matrícula: 1981CKP Nif/Cif: B29679628 Co Postal: 29196 Municipio: MALAGA Provincia: Malaga Fecha de denuncia: 29 de Octubre de 2019 Normas Infringidas: 142.2 LEY 16/87 Sancion: 301 Euros

Expediente: MA-03774/2019 Matrícula: 0136DRP Nif/Cif: 27392872X Co Postal: 29120 Municipio: ALHAURIN EL GRANDE Provincia: Malaga Fecha de denuncia: 29 de Octubre de 2019 Normas Infringidas: 140.34 LEY 16/87 Sancion: 1001 Euros

Expediente: MA-03779/2019 Matrícula: 3422CPF Nif/Cif: B29259306 Co Postal: 29006 Municipio: MALAGA Provincia: Malaga Fecha de denuncia: 29 de Octubre de 2019 Normas Infringidas: 142.2 LEY 16/87 Sancion: 100 Euros

Lo que se notifica a efectos de que, si lo estima oportuno, cada interesado alegue por escrito a esta Delegación Territorial, sita en Compositor Lehmborg Ruiz, 18, 29071 Málaga, lo que a su derecho convenga, con aportación o proposición de pruebas en el plazo de 15 días hábiles siguientes al de la publicación del presente anuncio. Igualmente, se le notifica que, conforme establece el 146.3 de la LOTT, el importe de la sanción inicialmente propuesta se reducirá en un 30% si realiza su ingreso antes de que transcurran los 30 días siguientes a la publicación de la presente notificación.

La presente notificación se hace al amparo de lo dispuesto en el art. 44, segundo párrafo, de la Ley 39/2015, de 1 de octubre, del Procedimiento Administrativo Común de las Administraciones Públicas, con carácter previo a su preceptiva publicación en el Boletín Oficial del Estado, que será la determinante a los efectos de su notificación.

Málaga, 20 de febrero de 2020.- La Delegada, Carmen Casero Navarro.

## 5. Anuncios

### 5.2. Otros anuncios oficiales

#### CONSEJERÍA DE FOMENTO, INFRAESTRUCTURAS Y ORDENACIÓN DEL TERRITORIO

*Anuncio de 20 de febrero de 2020, de la Delegación Territorial de Fomento, Infraestructuras, Ordenación del Territorio, Cultura y Patrimonio Histórico en Málaga, por el que se publican resoluciones de expedientes sancionadores en materia de transportes.*

Ignorándose el actual domicilio de las personas y entidades que se relacionan por haber resultado desconocidas en las direcciones que figuran en los archivos de esta Delegación Territorial, o intentada la notificación no se ha podido practicar, y contra las que se tramita expediente sancionador por infracción a la normativa de transportes terrestres, de conformidad con lo dispuesto en los artículos 44 y 45.2 de la Ley 39/2015, de 1 de octubre, del Procedimiento Administrativo Común de las Administraciones Públicas, mediante el presente anuncio se notifica lo siguiente:

#### NOTIFICACIONES RESOLUCIÓN SANCIÓN

Expediente: MA-01319/2019. Matrícula: 3572GWK. NIF/CIF: A23729411. Co Postal: 18340. Municipio: Fuente Vaqueros. Provincia: Granada. Fecha de denuncia: 1 de abril de 2019. Normas Infringidas: 140.15.8. Ley 16/87. Sanción: 2001 euros

Expediente: MA-01320/2019. Matrícula: 3572GWK. NIF/CIF: A23729411. Co Postal: 18340. Municipio: Fuente Vaqueros. Provincia: Granada. Fecha de denuncia: 1 de abril de 2019. Normas Infringidas: 140.15.15. Ley 16/87. Sanción: 2001 euros.

Expediente: MA-02072/2019. Matrícula: 6945HXS. NIF/CIF: B98816150. Co. Postal: 45007. Municipio: Toledo. Provincia: Toledo. Fecha de denuncia: 13 de junio de 2019. Normas Infringidas: 198.28.6 ROTT. Ley 16/87. Sanción: 801 euros.

Expediente: MA-02095/2019. Matrícula: . NIF/CIF: B92904812. Co Postal: 29200. Municipio: Antequera. Provincia: Málaga. Fecha de denuncia: 2 de julio de 2019. Normas Infringidas: 141.25, 140.1. Ley 16/87. Sancion: 801 euros

Vistas las actuaciones practicadas en los expedientes que se citan, instruidos de conformidad con lo dispuesto en la Ley 16/1987, de 30 de julio, de Ordenación de los Transportes Terrestres, y en el Real Decreto 1211/1990, de 28 de septiembre, en relación con el Real Decreto 1772/1994, de 5 de agosto, y en uso de las facultades conferidas por la Ley Orgánica 5/87, de 30 de julio, y los decretos de la Junta de Andalucía 30/1982, de 22 de abril, Anuncio de 20 de febrero de 2020, de la Delegación Territorial de Fomento, Infraestructuras, Ordenación del Territorio, Cultura y Patrimonio Histórico en Málaga, por el que se publican resoluciones de expedientes sancionadores en materia de transportes. y 259/1986, de 17 de septiembre, se han dictado las correspondientes resoluciones sancionadoras, imponiendo las sanciones especificadas anteriormente.

Conforme a lo establecido en el art. 122.1 de la Ley 39/2015, de 1 de octubre, del Procedimiento Administrativo Común de las Administraciones Públicas, en relación con el 213 del Reglamento de la Ley de Ordenación de los Transportes Terrestres, contra las citadas resoluciones se podrá interponer recurso de alzada, dentro del plazo de un mes, contado a partir del día siguiente al de la publicación de la presente notificación, ante la

Delegación Territorial de la Junta de Andalucía, sita en Compositor Lehmborg Ruiz, 18, 29071 Málaga.

De no interponerse el recurso de alzada en el plazo indicado, la sanción devendrá firme, abriéndose plazo de 15 días para el pago voluntario. De no hacerse efectiva se procederá a su cobro por la vía de apremio, según lo previsto en el artículo 101 de la Ley 39/2015, de 1 de octubre, del Procedimiento Administrativo Común de las Administraciones Públicas, sirviendo el presente anuncio de previo apercibimiento a los efectos de lo previsto por el artículo 95 de la misma norma.

Málaga, 20 de febrero de 2020.- La Delegada, Carmen Casero Navarro.

«La presente notificación se hace al amparo de lo dispuesto en el art. 44 de la Ley 39/2015, de 1 de octubre, y con carácter previo a la preceptiva publicación en el Boletín Oficial del Estado, que será determinante a los efectos de su notificación.»

## 5. Anuncios

### 5.2. Otros anuncios oficiales

#### CONSEJERÍA DE FOMENTO, INFRAESTRUCTURAS Y ORDENACIÓN DEL TERRITORIO

*Anuncio de 25 de febrero de 2020, de la Dirección Provincial de la Agencia de Vivienda y Rehabilitación de Andalucía en Cádiz, por el que se publica la resolución del contrato de las obras que se cita, que no ha podido ser notificada a la entidad que se indica.*

Habiendo resultado infructuosos los intentos de notificación en el domicilio indicado de la Resolución del Director General de la Agencia de Vivienda y Rehabilitación de Andalucía, de fecha 18 de diciembre de 2019, relativa a la resolución del contrato de las obras de rehabilitación de los edificios sitos en Avenida de Guadalquivir, 22-28, y Avenida de la Bahía, 23-25, en Cádiz, Expediente 2017/000424, a la empresa Motion Team Concretia, S.L. (Easy 2000 S.L.), y atendiendo a lo preceptuado en el artículo 44 de la Ley 39/2015, de 1 de octubre, del Procedimiento Administrativo Común de las Administraciones Públicas, se realiza dicha notificación por medio del presente anuncio.

La resolución se encuentra a disposición del interesado en los Servicios Centrales de la Agencia de Vivienda y Rehabilitación de Andalucía, sita en Calle Pablo Picasso, núm. 6, de Sevilla, y en la Dirección Provincial de AVRA en Cádiz, sita en calle Doctor Herrera Quevedo, núm. 5, 1.ª planta de Cádiz.

Cádiz, 25 de febrero de 2020.- El Director, Ignacio Romaní Cantera.

«La presente notificación se hace al amparo de lo dispuesto en el artículo 44 de la Ley 39/2015, de 1 de octubre, y con carácter previo a su preceptiva publicación en el Boletín Oficial del Estado, que será la determinante a los efectos de su notificación.»

## 5. Anuncios

### 5.2. Otros anuncios oficiales

#### CONSEJERÍA DE FOMENTO, INFRAESTRUCTURAS Y ORDENACIÓN DEL TERRITORIO

*Anuncio de 25 de febrero de 2020, de la Dirección Provincial de la Agencia de Vivienda y Rehabilitación de Andalucía en Cádiz, por el que se publica la resolución de liquidación del contrato de las obras que se cita, que no ha podido ser notificada a la entidad que se indica.*

Habiendo resultado infructuosos los intentos de notificación en el domicilio indicado de la Resolución del Director General de la Agencia de Vivienda y Rehabilitación de Andalucía, de fecha 23 de enero de 2019, relativa a la liquidación del contrato de las obras de rehabilitación de los edificios sitos en Avenida de Guadalquivir, 22-28, y Avenida de la Bahía, 23-25, en Cádiz, Expediente 2017/000424, a la empresa Motion Team Concreta S.L. (Easy 2000, S.L.), y atendiendo a lo preceptuado en el artículo 44 de la Ley 39/2015, de 1 de octubre, del Procedimiento Administrativo Común de las Administraciones Públicas, se realiza dicha notificación por medio del presente anuncio.

La resolución se encuentra a disposición del interesado en los Servicios Centrales de la Agencia de Vivienda y Rehabilitación de Andalucía, sita en calle Pablo Picasso, núm. 6 de Sevilla, y en la Dirección Provincial de AVRA en Cádiz, sita en calle Doctor Herrera Quevedo, núm. 5, 1.ª planta de Cádiz.

Cádiz, 25 de febrero de 2020.- El Director, Ignacio Romaní Cantera.

«La presente notificación se hace al amparo de lo dispuesto en el artículo 44 de la Ley 39/2015, de 1 de octubre, y con carácter previo a su preceptiva publicación en el Boletín Oficial del Estado, que será la determinante a los efectos de su notificación.»



## 5. Anuncios

### 5.2. Otros anuncios oficiales

#### AYUNTAMIENTOS

*Anuncio de 27 de enero de 2020, del Ayuntamiento de El Carpio, de Información pública de adenda sobre el Estudio de Impacto Ambiental Estratégico del Plan General de Ordenación Urbana de El Carpio. (PP. 226/2020).*

Visto que el documento del Plan General de Ordenación Urbanística fue aprobado inicialmente por el Pleno del Ayuntamiento de fecha 25 de febrero de 2014.

Visto que el procedimiento de Evaluación Ambiental se inició con la presentación en la Delegación Territorial de Agricultura, Pesca y Medio Ambiente, del Estudio de Impacto Ambiental y la documentación urbanística el 14 de marzo de 2014, si bien no se dio por completado el expediente hasta el 13 de junio de 2014, con la presentación de toda la documentación necesaria para su tramitación.

Visto que en fecha 2 de octubre de 2014, el Servicio de Protección Ambiental de esta Delegación Territorial de Agricultura, Pesca y Medio Ambiente, teniendo en cuenta los informes de las distintas dependencias de la misma y a la vista de la documentación que forma parte del expediente, formula propuesta de Informe Previo de Valoración Ambiental sobre el expediente de referencia.

Visto que con fecha 6 de octubre de 2014 esta Delegación Territorial de Agricultura, Pesca y Medio Ambiente de Córdoba, en el ejercicio de sus atribuciones conferidas por la Ley 7/2007, de 9 de julio, de Gestión Integrada de la Calidad Ambiental, y en el Decreto 292/1995, de 12 de diciembre, por el que se aprueba el Reglamento de Evaluación de Impacto Ambiental de la Comunidad Autónoma de Andalucía, formuló, a los solos efectos ambientales, el Informe Previo de Valoración Ambiental sobre el Plan General de Ordenación Urbanística de El Carpio.

Visto que la disposición transitoria primera del Decreto-Ley 3/2015, de 3 de marzo, establece que el mismo se aplica a todos los planes, programas y proyectos cuya evaluación ambiental estratégica o evaluación de impacto ambiental se inicie a partir de su entrada en vigor, sin perjuicio que, respecto los instrumentos de planeamiento urbanístico en tramitación, estos sujetarán la correspondiente Evaluación Ambiental Estratégica a lo previsto en dicho decreto-ley.

Visto que de acuerdo con lo establecido en el artículo 40.2 de la Ley 7/2007, de 9 de julio, modificado por el artículo 1, apartado 22 del Decreto-Ley 3/2015, de 3 de marzo, el Plan General de Ordenación Urbanística de El Carpio se encuentra sometido a Evaluación Ambiental Estratégica Ordinaria. La tramitación de dicho procedimiento se encuentra recogida en el artículo 40.5 en relación con el artículo 38 de la Ley 7/2007, de 9 de julio, modificado por el artículo 1, apartado 22 del Decreto-Ley 3/2015, de 3 de marzo.

Vista la resolución de la Consejería de Agricultura, Pesca y Medio Ambiente de 20 de julio de 2015, en la que dispone la sujeción al procedimiento de Evaluación Ambiental Estratégica (regulado en la Ley 7/2007, de 9 de julio, conforme a su modificación por el Decreto-Ley 3/2015, de 3 de marzo) del Plan General de Ordenación Urbanística de El Carpio, en la fase de tramitación establecida en el artículo 40.5.i) de la Ley 7/2007, de 9 de julio, modificado por el Decreto-Ley 3/2015, de 3 de marzo.

Vista la adenda sobre el Estudio Ambiental Estratégico con el contenido del Anexo II.b de la Ley 7/2007, de 9 de julio, modificado por el Decreto-Ley 3/2015, de 3 de marzo, que incorpora:

- La identificación y valorización de los impactos inducidos por las determinaciones de la alternativa seleccionada, sobre los factores relacionados con el cambio climático.

- El establecimiento de medidas de protección y corrección ambiental del planeamiento específicas relativas a la mitigación y adaptación al cambio climático.

Dicha adenda se somete a información pública por un periodo de 45 días hábiles, en el Boletín Oficial de la Junta de Andalucía, sede electrónica y tablón de anuncios, cuyo cómputo se iniciará a partir de la publicación efectuada en el BOJA.

El Carpio, 27 de enero de 2020.- La Alcaldesa, Desirée Benavides Baena.