

3. Otras disposiciones

CÁMARA DE CUENTAS DE ANDALUCÍA

Resolución de 15 de septiembre de 2022, de la Cámara de Cuentas de Andalucía, por la que se ordena la publicación del Informe anual sobre la rendición de cuentas del Sector Público Local Andaluz. Ejercicio 2020.

En virtud de las facultades que me vienen atribuidas por el artículo 21 de la Ley 1/1988, de 17 de marzo, de la Cámara de Cuentas de Andalucía, y del acuerdo adoptado por el Pleno de esta Institución, en la sesión celebrada el 13 de julio de 2022,

R E S U E L V O

De conformidad con el art. 12 de la citada Ley 1/1988, ordenar la publicación del Informe anual sobre la rendición de cuentas del Sector Público Local Andaluz, correspondiente al ejercicio 2020.

Sevilla, 15 de septiembre de 2022.- La Presidenta, Carmen Núñez García.

Informe anual sobre la rendición de cuentas del Sector Público Local Andaluz. Ejercicio 2020.

El Pleno de la Cámara de Cuentas de Andalucía, en su sesión celebrada el día 13 de julio de 2022, con la asistencia de todos sus miembros, ha acordado aprobar el Informe anual sobre la rendición de cuentas del Sector Público Local Andaluz, correspondiente al ejercicio 2020.

Í N D I C E

1. INTRODUCCIÓN

- 1.1. Iniciativa de la fiscalización
- 1.2. Plataforma de Rendición Telemática
- 1.3. Objetivos
- 1.4. Metodología
- 1.5. Alcance y limitaciones al alcance

2. RESPONSABILIDAD DE LA ENTIDAD LOCAL

3. RESPONSABILIDAD DE LA CÁMARA DE CUENTAS DE ANDALUCÍA

4. ANÁLISIS DE LA INFORMACIÓN RECIBIDA EN LA PLATAFORMA DE RENDICIÓN TELEMÁTICA

- 4.1. Censo de entidades del Sector Público Local Andaluz
- 4.2. Rendición de la Cuenta General
 - 4.2.1. Rendición de la Cuenta General de 2020
 - 4.2.2. Rendición de la Cuenta General en el período 2018-2020
 - 4.2.3. Incumplimiento del deber de rendición en el periodo 2016-2020
- 4.3. Cumplimiento de los plazos para la aprobación del Presupuesto General, del estado de la liquidación del presupuesto y de la Cuenta General
 - 4.3.1. Aprobación del presupuesto general
 - 4.3.2. Aprobación del estado de la liquidación del presupuesto
 - 4.3.3. Aprobación de la Cuenta general

00269254

4.4. Revisión de las cuentas rendidas

4.4.1. Sistema de validaciones de la Plataforma

4.4.2. Revisión de las incidencias de validación

4.4.3. Revisión de la documentación complementaria de tesorería

5. ANÁLISIS DE LOS CUESTIONARIOS REMITIDOS

6. CONCLUSIONES

7. RECOMENDACIONES

8. ANEXOS

8.1. Marco jurídico

8.2. Censo de entidades del Sector Público Local Andaluz y rendición de la Cuenta General del ejercicio

8.2.1. Diputaciones provinciales

8.2.2. Ayuntamientos

8.2.3. Entidades locales autónomas

8.2.4. Mancomunidades

8.3. Entidades que no han rendido la Cuenta General de 2020. Situación respecto a los 3 últimos ejercicios

8.3.1. Ayuntamientos

8.3.2. Entidades locales autónomas

8.3.3. Mancomunidades

8.4. Entidades que no han rendido la Cuenta General en el periodo 2016 a 2020 a la Cámara de Cuentas de Andalucía

8.4.1. Ayuntamientos

8.4.2. Entidades locales autónomas

8.4.3. Mancomunidades

8.5. Resultado de la revisión de las cuentas rendidas a la Cámara de Cuentas de Andalucía

8.5.1. Incidencias de validación de la Plataforma en las Cuentas Generales de 2020

8.5.2. Incidencias en la documentación de tesorería en las entidades a las que se ha remitido el cuestionario y las que han rendido en plazo la Cuenta General de 2020

8.6. Relación de entidades a las que se ha remitido el cuestionario

ABREVIATURAS Y SIGLAS

%	Porcentaje
Art.	Artículo
BOJA	Boletín Oficial de la Junta de Andalucía
BOP	Boletín Oficial de la Provincia
CCA	Cámara de Cuentas de Andalucía
ELA	Entidad local autónoma
IMNCL	Instrucción de Contabilidad Local modelo normal, aprobada por Orden HAP/1781/2013, de 20 de septiembre
IMSCL	Instrucción de Contabilidad Local modelo simplificado, aprobada por Orden HAP/1782/2013, de 20 de septiembre
LAULA	Ley 5/2010, de 10 de junio, de Autonomía Local de Andalucía
LOEPSF	Ley Orgánica 2/2012, de 27 de abril, de Estabilidad Presupuestaria y Sostenibilidad Financiera
LCCA	Ley 1/1988, de 17 de marzo, de la Cámara de Cuentas de Andalucía.
LCSP	Ley 9/2017, de 8 de noviembre, de Contratos del Sector Público, por la que se transponen al ordenamiento jurídico español las Directivas del Parlamento Europeo y del Consejo 2014/23/UE y 2014/24/UE, de 26 de febrero de 2014.
LRBRL	Ley 7/1985, de 3 de abril, reguladora de las Bases de Régimen Local
LRSAL	Ley 27/2013, de 27 de diciembre, de Racionalización y Sostenibilidad de la Administración Local
MB	Modelo básico
MINHAP	Ministerio de Hacienda y Administración Pública
MN	Modelo normal
MS	Modelo simplificado
Nº	Número
OCEX	Órganos autonómicos de control externo
OOAA	Organismos autónomos
SPLA	Sector Público Local Andaluz
SSMM	Sociedades mercantiles
TCu	Tribunal de Cuentas
TRLRHL	Real Decreto Legislativo 2/2004, de 5 de marzo, por el que se aprueba el texto refundido de la Ley reguladora de las Haciendas Locales

1. INTRODUCCIÓN

1.1. Iniciativa de la fiscalización

- 1 Las entidades locales de la Comunidad Autónoma de Andalucía están sujetas a la fiscalización de su gestión económico-financiera por la Cámara de Cuentas de Andalucía (CCA), según establecen los arts. 130 y 194 de la Ley Orgánica 2/2007, de 19 de marzo, de Reforma del Estatuto de Autonomía de Andalucía.

Por ello, y con arreglo a los arts. 8 y 11 de la Ley 1/1988, de 17 de marzo, de la Cámara de Cuentas de Andalucía (LCCA), esta Institución incluye de manera recurrente en sus Planes de Actuación un informe sobre el Sector Público Local Andaluz (SPLA) que en el Plan de 2022 viene referido al ejercicio presupuestario 2020.

1.2. Plataforma de Rendición Telemática

- 2 La CCA se adhirió a la Plataforma de Rendición Telemática, gestionada y utilizada conjuntamente por el Tribunal de Cuentas (TCu) y diez órganos autonómicos de control externo (OCEX) y en la que, en la actualidad, las entidades locales de quince de las diecisiete comunidades autónomas rinden sus cuentas.

La citada Plataforma, además de ser la aplicación de referencia desde la cual las Instituciones de Control Externo (ICEX) que participan en ella determinan los criterios comunes a aplicar en la rendición de cuentas, es la herramienta a través de la que se canalizan peticiones de información, bien para dar cumplimiento a las nuevas exigencias de la normativa vigente (control interno, contratos y convenios), o bien por tratarse de aspectos que resulten del común interés de estas Instituciones.

- 3 La rendición de las cuentas a través de la Plataforma está regulada en la Resolución de 13 de enero de 2016 por la que se hace público el Acuerdo del Pleno de la Cámara de Cuentas de Andalucía de 22 de diciembre de 2015 (BOJA de 22 de enero de 2016).
- 4 El enlace para el acceso a la Plataforma de Rendición de la Cuenta General se encuentra en la página web de la Cámara de Cuentas de Andalucía (www.ccuentas.es) y en el portal web (www.rendiciondecuentas.es).

1.3. Objetivo

De manera reiterada año tras año, se constata los bajos porcentajes de rendición de las entidades locales, por este motivo se plantean tres objetivos en esta actuación:

1. Verificar el grado de cumplimiento de la obligación de formular, aprobar y rendir la Cuenta General por las entidades del SPLA y analizar la integridad y calidad de éstas.
2. Analizar las causas de la falta de rendición o rendición fuera de plazo de los ayuntamientos mayores de 50.000 habitantes, las diputaciones, las ELA y las Mancomunidades que no han rendido cuentas en los últimos 4 años o sistemáticamente rinden fuera de plazo. El detalle de las 97 entidades que reúnen estas características se contiene en el **Anexo 8.6**.

3. Revisar la Tesorería a aquellas entidades que conforman el Anexo 8.6 y que tras los requerimientos de la Cámara de Cuentas han remitido el cuestionario y la información de tesorería, así como a un total de 45 entidades que no rindieron en plazo el pasado año y que este año sí lo han hecho.

1.4. Metodología

- 5 La metodología seguida se ha concretado en las siguientes actuaciones:
 - La actualización del censo de 2020 de las entidades del SPLA.
 - La cuantificación y valoración del nivel de rendición alcanzado de las Cuentas Generales de 2020.
 - La verificación de que la entidad cuentadante ha remitido la totalidad de los ficheros representativos de las cuentas anuales y de los estados contables que conforman la Cuenta General de la corporación conforme a la normativa vigente y lo exigido en el portal de rendición.
 - La evaluación de la coherencia e integridad de las cuentas rendidas, mediante el empleo del sistema de validaciones de la Plataforma para aquellas entidades que han rendido.
 - El análisis y tratamiento estadístico de las razones de un incumplimiento reiterado de la obligación de rendir o de la rendición sistemática fuera de plazo, a través de la respuesta a los cuestionarios requeridos a las entidades seleccionadas. Anexo 8.6
 - La revisión de la documentación de tesorería en las entidades locales seleccionadas.
 - La notificación a los cuentadantes analizados de las deficiencias detectadas y las recomendaciones para la mejora de la calidad de las Cuentas Generales de ejercicios futuros.

1.5. Alcance y limitaciones al alcance

Alcance

- 6 El alcance subjetivo relativo al cumplimiento de la obligación de rendición lo constituye la totalidad de las 892 entidades locales principales que deben de cumplir con la obligación de rendir sus cuentas y que conforman el Sector Público Local Andaluz, en los términos del art. 2 de la LCCA y el art. 2 de su Reglamento de desarrollo; esto es, los ayuntamientos, las diputaciones provinciales, las entidades locales autónomas y las mancomunidades, así como sus 621 entes dependientes o adscritos, esto es, organismos autónomos, sociedades mercantiles, entidades públicas empresariales, consorcios y fundaciones y asociaciones sin ánimo de lucro.

El alcance subjetivo respecto del análisis de las causas que motivan el incumplimiento reiterado de la obligación de rendir o la rendición sistemática fuera de plazo recae sobre las 97 entidades a los que se les ha requerido las causas de su continuado incumplimiento y la información sobre la tesorería.

Por último, el alcance de la revisión de la tesorería ha abarcado a un total de 106 entidades. Los motivos de la selección de estas son: 45 entidades que el pasado año rindieron fuera de plazo y este año lo hicieron en plazo; 56 entidades que a través de los cuestionarios enviaron de manera correcta la documentación de la tesorería (se excluyó a El Puerto de Santa María puesto que la

documentación aportada no estaba completa) y, por último, 5 entidades que a pesar de no haber enviado los cuestionarios sí rindieron cuentas.

- 7 El alcance objetivo ha recaído sobre las Cuentas Generales rendidas y la documentación de la tesorería de las entidades seleccionadas que bien han rendido o han remitido esa información como respuesta a los cuestionarios requeridos.
- 8 El alcance temporal se refiere al ejercicio 2020.
- 9 Como ya ocurrió en los informes anteriores, debido al bajo nivel de rendición alcanzado no se realiza en este informe el análisis de magnitudes presupuestarias, económicas y patrimoniales agregadas por no ser representativo de la situación del SPLA.

No obstante, los estados contables y presupuestarios de cada una de las entidades locales que han rendido la Cuenta General se pueden consultar en el Portal de Rendición: www.rendiciondecuentas.es

Limitaciones al alcance

- 10 El trabajo de campo finalizó el 15 de mayo de 2022. Hasta esta fecha el número de entidades que habían rendido la Cuenta General era 430, de ellas 194 enviaron la cuenta antes del día 1 de noviembre de 2021, plazo límite para la rendición de las cuentas de las entidades locales establecido en el art. 11.1.b de la LCCA. En los cuadros las cuentas rendidas hasta esa fecha límite se denominarán *En plazo*.
- 11 La principal limitación al alcance del presente trabajo deriva del incumplimiento del acto de rendición de la Cuenta General por las entidades locales andaluzas, cifrado en un 51,79% del censo.
- 12 En el cuadro nº1.1 se detalla, por tipo de entidad local, el nivel de incumplimiento de la obligación de la rendición de la Cuenta General a esta Institución.

ESTADO DE RENDICIÓN DE CUENTAS HASTA EL DÍA 15 DE MAYO DE 2022

Entidad Principal	Cuentas rendidas				Cuentas no rendidas		
	Censo	En plazo	Fuera de plazo	Total	CENA 1	CNR	Total
Diputaciones provinciales	8	4	3	7		1	1
Ayuntamientos	785	176	212	388	1	396	397
Entidades locales autónomas	33	9	7	16		17	17
Mancomunidades	66	5	14	19		47	47
TOTAL	892	194	236	430	1	461	462
%	100,00%	21,75%	26,46%	48,21%	0,11%	51,68%	51,79%

Fuente: Elaboración propia a partir de la información de la Plataforma de Rendición Telemática

Cuadro nº 1.1

CENA: Cuenta enviada no aprobada

CNR: Cuenta no rendida

¹ El Ayuntamiento de La Higuera envió las cuentas sin que fuesen aprobadas por el Pleno de la Entidad (CENA: Cuenta enviada no aprobada)

- 13 De las 97 entidades a las que se le ha remitido el cuestionario para conocer los motivos de la falta reiterada de rendición o rendición sistemática fuera de plazo, la limitación viene dada por la falta de respuesta al cuestionario enviado y a su vez por la no rendición de las cuentas. El cuadro nº1.2 muestra información sobre la composición de las 35 entidades que reúnen ambos incumplimientos. En el Anexo 8.6 se indican cuáles son esas entidades.

ENTIDADES QUE NO CONTESTAN AL CUESTIONARIO Y NO RINDEN			
Entidad Principal	Cuestionarios enviados	No contestan cuestionarios	No rinden cuenta y no contestan cuestionario
Diputaciones provinciales	3	1	1
Ayuntamientos	22	-	-
Entidades locales autónomas	20	7	6
Mancomunidades	52	32	28
TOTAL	97	40	35

Fuente: Elaboración propia a partir de la información de la Plataforma de Rendición Telemática Cuadro nº 1.2

- 14 El trabajo de campo finalizó el 15 de mayo de 2022.

2. RESPONSABILIDAD DE LA ENTIDAD LOCAL

- 15 De acuerdo con lo establecido en el artículo 212.5 del TRLRHL y en las reglas contenidas en las respectivas instrucciones contables, los presidentes de las entidades locales andaluzas son los responsables de la rendición a la CCA de la Cuenta General, aprobada por el Pleno de la corporación en los plazos previstos en la normativa aplicable.
- 16 La Cuenta General de la entidad local está integrada por la cuenta de la propia entidad y por las de sus organismos autónomos y sociedades mercantiles de capital íntegramente propiedad de la entidad local; además, a la misma se acompañará, como documentación complementaria, las cuentas anuales de las sociedades mercantiles en cuyo capital social tenga participación mayoritaria la entidad local y las del resto de entidades dependientes incluidas en el ámbito de aplicación de la LOEPSF.

Cada una de las entidades mencionadas en el párrafo anterior ha de elaborar sus propias cuentas y remitirlas, a la intervención de la entidad local de la que dependan, órgano encargado de la formación de la Cuenta General y de su remisión al Pleno para su aprobación y rendición a la CCA.

- 17 Con base en lo anterior, la falta de rendición de la Cuenta General por la entidad local incide directamente en la rendición de las cuentas anuales de sus entidades dependientes, ya que la formación y la rendición de cuentas debe realizarse por la entidad local con el contenido que establecen las Instrucciones de Contabilidad y remitirla en un solo acto.
- 18 El procedimiento establecido es el art. 212 del TRLRHL para la formación y aprobación de la Cuenta General es el siguiente:

- Los estados y cuentas de la entidad local serán rendidas por su presidente antes del día 15 de mayo del ejercicio siguiente al que correspondan.
- La Cuenta General formada por la intervención será sometida antes del día 1 de junio a informe de la Comisión Especial de Cuentas de la entidad local, constituida por miembros de los distintos grupos políticos integrantes de la corporación.
- A continuación, y con el informe de la Comisión, será expuesta al público por plazo de quince días, durante los cuales y ocho más los interesados podrán presentar reclamaciones, reparos u observaciones. Examinados éstos por la Comisión Especial de Cuentas, y practicadas por ésta cuantas comprobaciones estime necesarias, emitirá nuevo informe.
- Acompañada de los informes de la Comisión Especial de Cuentas y de las reclamaciones y reparos formulados, la Cuenta General se somete al Pleno de la Corporación para que, en su caso, pueda ser aprobada antes del día 1 de octubre.

En este sentido, tanto las reglas 49 a 51 de la IMNCL como las 50 a 52 de IMSCL, regulan los procedimientos para la aprobación y la rendición de la Cuenta General, precisando que la aprobación de la misma es un acto esencial para la fiscalización de ésta por los órganos de control externo y que no requiere de la conformidad con las actuaciones reflejadas en ella, ni genera responsabilidad por razón de las mismas.

- 19 Por otro lado, *la Resolución de la Presidencia de la Cámara de Cuentas, de 13 de enero de 2016*², establece que la Cuenta General de las entidades locales correspondiente al ejercicio 2015 y sucesivos, será rendida a la Cámara de Cuentas de Andalucía por los cuentadantes, exclusivamente, a través de la plataforma de rendición de cuentas de las entidades locales, en el modelo y formato normalizado recomendado por la IGAE.
- 20 Además de la responsabilidad de formar y presentar la Cuenta General, los órganos locales también deben garantizar que las actividades, las operaciones financieras y la información reflejadas en las cuentas anuales resulten conformes con las normas aplicables y establecer los sistemas de control interno que consideren necesarios para esa finalidad.

3. RESPONSABILIDAD DE LA CÁMARA DE CUENTAS DE ANDALUCÍA

- 21 La responsabilidad de la Cámara de Cuentas de Andalucía es concluir en relación con el cumplimiento, por parte de las entidades que integran el SPLA, de la obligación de rendir sus cuentas en el plazo y la forma establecidos en la normativa aplicable, la calidad y coherencia de la información sobre la tesorería y el análisis de la razonabilidad de las causas aducidas por las entidades ante la falta de rendición o reiterada rendición fuera de plazo.

Los trabajos se han diseñado para proporcionar una base suficiente y adecuada para concluir sobre si las entidades que integran el SPLA han efectuado la rendición de las cuentas conforme al marco normativo que le es de aplicación y analizar en su caso los motivos de la falta de rendición en las entidades seleccionadas que reiteradamente incumple con la rendición o bien con la realización de ésta en los plazos previstos en la LCCA.

² Resolución de la Presidencia de la Cámara de Cuentas, de 13 de enero de 2016, por la que se hace público el Acuerdo del pleno de la Cámara de Cuentas de Andalucía por el que se regula la rendición Telemática de la Cuenta General de las Entidades locales y el formato de dicha cuenta a partir de la correspondiente a 2015,

4. ANÁLISIS DE LA INFORMACIÓN RECIBIDA EN LA PLATAFORMA DE RENDICIÓN TELEMÁTICA

4.1. Censo de entidades del Sector Público Local Andaluz

22 El censo del SPLA en 2020 está constituido por 1.513 entes, tal y como se resume en el gráfico nº1 y se detalla en el anexo 8.2, conforme a la estructura establecida en el art. 3 de la Ley 7/1985, de 2 de abril, Reguladora de las Bases del Régimen Local (LRBRL) y a las novedades introducidas por la LRSAL.

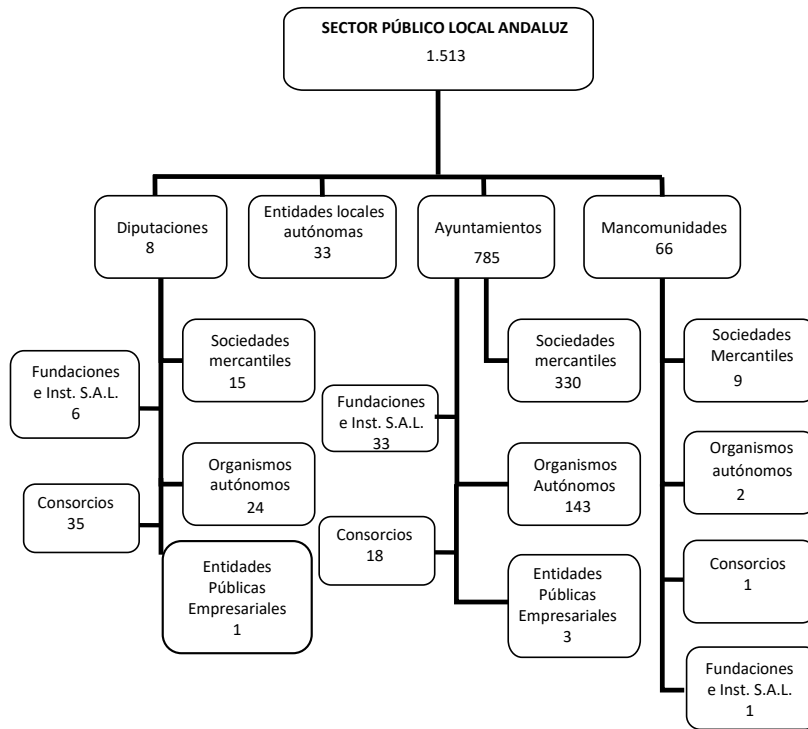

Fuente: Elaboración propia a partir de la información de la Plataforma de Rendición Telemática

Gráfico nº1

- 23 El detalle y las variaciones del censo con respecto al ejercicio anterior se muestran en los cuadros nº 2.1 y 2.2.

VARIACIONES DEL CENSO DE ENTIDADES LOCALES Y DEPENDIENTES 2019-2020

Tipo de ente	2019	Altas	Bajas	2020
Diputaciones provinciales	8	0	0	8
Ayuntamientos	785	0	0	785
Entidades Locales Autónomas	33	0	0	33
Mancomunidades	66	0	0	66
Total entidades locales principales	892			892
Sociedades mercantiles	363	3	8	358
Organismos autónomos	173	0	4	169
Consorcios	54	0	0	54
Fundaciones e instituciones sin ánimo de lucro	40	0	0	40
Total entidades dependientes	630	3	12	621
TOTAL	1.522	3	12	1.513

Fuente: Elaboración propia a partir de la información de la Plataforma de Rendición Telemática y censo de la CCA

Cuadro nº 2.1

Las variaciones del censo son comunicadas por las Entidades locales a través de la Plataforma de Rendición y en muchas ocasiones esa comunicación se produce bastante después de la fecha real en que opera el alta o baja. De esta forma, no se contribuye a un conocimiento exacto del Censo de entidades.

Las variaciones que operaron en el ejercicio 2020 se relacionan en el cuadro nº 2.2:

ENTIDADES QUE CAUSARON BAJA EN 2020

Organismos Autónomos	Municipios
Patronato Deportivo Municipal Lucena	Lucena (Co)
Patronato Municipal de Deportes Gibralfé	Gibralfé (Hu)
Patronato Municipal de Deportes y Juventud San Fernando	San Fernando (Ca)
Recaudación Ciudad de Motril	Motril (Gr)
Sociedades Mercantiles	Municipios
Matadero Municipal de Baza S.A.	Baza (Gr)
Empresa Municipal de Obras y Servicios S.L.	Baza (Gr)
Campus, S.L. en liquidación	Estepona (Ma)
Revisiones Urbanísticas, S.L. en liquidación	Estepona (Ma)
El Ganchal, S.A., en liquidación	La Puebla de los Infantes (Se)
Proyecto Atarfe, S.A.	Atarfe (Gr)
Turismo Gaditano S.A.	Cádiz
Festival Cine de Málaga e Iniciativas Audiovisuales S.A.	Málaga

ENTIDADES QUE CAUSARON ALTA EN 2020

Sociedades Mercantiles/ Empresas Públicas Empresariales	Municipios
Limpieza de Málaga SAM	Málaga
Servicios Limpieza Integral Málaga III	Málaga
EPE Local TUGASA Turismo Gaditano	Cádiz

Fuente: Elaboración propia a partir de la información de la Plataforma de Rendición Telemática y censo de la CCA.

Cuadro nº 2.2

Diputaciones provinciales

- 24 De las 8 diputaciones provinciales andaluzas dependen 24 organismos autónomos, 15 sociedades mercantiles, 1 entidad pública empresarial, 35 consorcios y 6 fundaciones e instituciones sin ánimo de lucro.

Ayuntamientos

- 25 En el cuadro nº3 se aporta información sobre la distribución provincial de los 785 ayuntamientos de Andalucía, agrupados por tramos de población y el tamaño medio de los municipios calculado como cociente entre la población de la provincia y el número de municipios.

DISTRIBUCIÓN PROVINCIAL DE AYUNTAMIENTOS POR TRAMOS DE POBLACIÓN

Tramo de población	Almería	Cádiz	Córdoba	Granada	Huelva	Jaén	Málaga	Sevilla	Total
Más de 50.000	3	8	1	2	1	2	8	4	29
Entre 20.000 y 50.000	3	7	6	6	7	4	8	13	54
Entre 5.000 y 20.000	15	17	18	33	12	21	12	45	173
Menos de 5.000	82	13	52	133	60	70	75	44	529
Nº de Ayuntamientos	103	45	77	174	80	97	103	106	785
Total Población	727.945	1.244.049	781.451	919.168	524.278	631.381	1.685.920	1.950.219	8.464.411
% Población	8,60%	14,70%	9,23%	10,86%	6,19%	7,46%	19,92%	23,04%	100,00%
Poblac./nº de municipios	7.067,43	27.645,53	10.148,71	5.282,57	6.553,48	6.509,08	16.368,16	18.398,29	10.782,69

Fuente: Elaboración propia a partir de la información de la Plataforma de Rendición Telemática

Cuadro nº 3

- 26 Del total de ayuntamientos andaluces, 211 (26,88%) disponen de entes instrumentales o adscritos para la prestación de servicios. Los cuadros nº 4 y 5 recogen, de forma agregada por provincias y tramos de población de municipios, el número de entidades dependientes y adscritas a estos ayuntamientos.

NÚMERO DE AYUNTAMIENTOS POR PROVINCIAS CON ENTIDADES DEPENDIENTES

Provincia	Aytos.	%	SSMM	%	OAAA	%	Funda- ciones	%	Consor- cios	%	Total entes dependientes	%
Almería	12	5,69	18	5,41	8	5,59	0	0	4	22,22	30	5,69
Cádiz	24	11,37	66	19,82	18	12,59	5	15,15	1	5,56	90	17,08
Córdoba	27	12,8	25	7,51	26	18,18	7	21,21	3	16,67	61	11,57
Granada	24	11,37	32	9,61	9	6,29	3	9,09	5	27,78	49	9,30
Huelva	18	8,53	28	8,41	5	3,5	1	3,03	0	0	34	6,45
Jaén	16	7,58	11	3,30	25	17,48	1	3,03	0	0	37	7,02
Málaga	26	12,32	59	17,72	26	18,18	8	24,24	2	11,11	95	18,03
Sevilla	64	30,33	94	28,23	26	18,18	8	24,24	3	16,67	131	24,86
Total	211	100	333⁽¹⁾	100,00	143	100	33	100	18	100	527	100

Fuente: Elaboración propia a partir de la información de la Plataforma de Rendición Telemática y censo de la CCA

Cuadro nº 4

(1) Incluidas la entidad pública empresarial de la provincia de Córdoba y las dos de Sevilla

**NÚMERO DE AYUNTAMIENTOS CON ENTES DEPENDIENTES POR PROVINCIAS
Y POR TRAMOS DE POBLACIÓN**

Tramos	Ayts.	%	SSMM	%	OAAA	%	Fundacio- -nes	%	Conso- -rios	%	Total, entes dependientes	%
Más de 50.000	29	13,74	119	36,06	49	34,27	20	60,61	10	55,56	198	37,57
Entre 20.000 y 50.000	41	19,43	77	23,03	40	27,97	8	24,24	5	27,78	130	24,67
Entre 5.000 y 20.000	87	41,23	92	27,27	41	28,67	4	12,12	3	16,67	140	26,57
Menos de 5.000	54	25,59	45	13,64	13	9,09	1	3,03	0	0	59	11,20
Total	211	100	333(1)	100	143	100	33	100	18	100	527	100,00

Fuente: Elaboración propia a partir de la información de la Plataforma de Rendición Telemática y censo de la CCA. Cuadro nº 5

(1) Incluidas la entidad pública empresarial de la provincia de Córdoba y las dos de Sevilla

Es la provincia de Sevilla, con 64 ayuntamientos con entidades instrumentales (30,33%), la que aglutina el mayor número de ellos (24,62%).

Destaca, a su vez, que 54 ayuntamientos de menos de 5.000 habitantes desarrollen parte de su actividad mediante entidades instrumentales.

Del total de 330 sociedades mercantiles, 14 (4,24%) se encuentran sin actividad y 29 (8,79%) están en liquidación. De éstas, 14 se dedican a la promoción y desarrollo, 6 a vivienda y urbanísimo, 6 a comunicación y 3 a consumo.

En el ejercicio 2020 se han dado de alta 2 sociedades mercantiles y 1 empresa pública empresarial y de baja 8 sociedades mercantiles y 4 organismos autónomos. Se mantiene la tendencia iniciada en años anteriores de liquidar entidades instrumentales deficitarias, la mayoría dedicadas a la gestión de suelo y servicios. (cuadro nº 2.2)

Entidades locales autónomas

- 27 A 31 de diciembre de 2020 había censadas 33 entidades locales autónomas (ELA), incardinadas en 24 municipios; el de Jerez de la Frontera (Cádiz) es el que concentra el mayor número de ellas, con 7.
- 28 Entre las modificaciones que introdujo la Ley 27/2013, de 27 de diciembre, de Racionalización y Sostenibilidad de la Administración Local (LRSAL) y que afectan a la delimitación del sector público local, se encuentra la del art. 3.2 de la LRBRL, en virtud del cual las entidades de ámbito territorial inferior al municipio pierden su condición de entidad local.

No obstante, para las existentes a 31 de diciembre de 2013, la Disposición Transitoria Cuarta de la LRSAL establece que mantendrán la condición de entidad local siempre y cuando presenten sus cuentas ante los organismos correspondientes del Estado y de la Comunidad Autónoma con fecha 31 de diciembre de 2014 para no incurrir, en caso contrario, en causa de disolución.

- 29 En el informe anual sobre la rendición de cuentas del Sector Público Local Andaluz 2019, se mencionaba la situación en que se encontraban 11 ELA, que si bien no habían rendido sus cuentas nunca o no lo hacían desde 2013. En el cuadro nº6 se muestra la situación actual de estas entidades respecto a la rendición de cuentas generales correspondiente a los ejercicios 2015 a 2020:

FECHA DE RENDICIÓN DE LA CUENTA GENERAL. EJERCICIOS 2015-2020						
Entidad Local Autónoma	2020	2019	2018	2017	2016	2015
El Torno		19/05/2021	19/05/2021	19/05/2021	19/05/2021	19/05/2021
Estella del Marques						
Guadalcaçín	16/12/2021	12/04/2021	12/04/2021	12/04/2021	12/04/2021	12/04/2021
La Barca de la Florida		07/04/2022	07/04/2022	16/06/2021	16/06/2021	16/06/2021
La Ropera						
Los Villares						
Mures		05/08/2021	05/08/2021	18/08/2021	01/09/2021	01/09/2021
Nuevajarilla				19/05/2021	19/05/2021	19/05/2021
San Isidro del Guadalete		19/05/2021	19/05/2021	19/05/2021	19/05/2021	19/05/2021
Torreçera					09/06/2021	09/06/2021
Zahara de los Atunes						

Fuente: Elaboración propia a partir de la información de la Plataforma de Rendición Telemática Cuadro nº 6

- 30 Respecto a la ELA Estella del Marques (Jerez de la Frontera), La Ropera (Andújar), Los Villares (Andújar), y Zahara de los Atunes (Barbate) siguen sin rendir la Cuenta General.
- 31 Como reiteradamente se señala en estos informes anuales, como consecuencia de esta falta de rendición, estas 4 ELA se encuentran incursas en causa de disolución, según lo previsto en la Disposición Transitoria 4ª de la LRSAL, siendo los ayuntamientos, conforme al art.132 de la LAULA, quienes deben suprimirlas oída la junta vecinal de la entidad.

Mancomunidades

- 32 En 2020 había 66 mancomunidades en Andalucía, 4 sin actividad³ y 2 en proceso de disolución⁴.
De ellas, 9 tienen entidades dependientes. En concreto, 2 organismos autónomos, 9 sociedades mercantiles, 1 consorcio y 1 fundación. (Anexo 8.2.4)
- 33 Su distribución porcentual por provincias se refleja en el gráfico nº2.

³ Las Mancomunidades del Andévalo Minero (Huelva) y del Río Dílar (Granada), de la Ribera del Huelva (Huelva) y Cuenca Minera (Huelva).

⁴ La Mancomunidad de la Cornisa Sierra Norte (Sevilla) y Vega Alta de Sevilla.

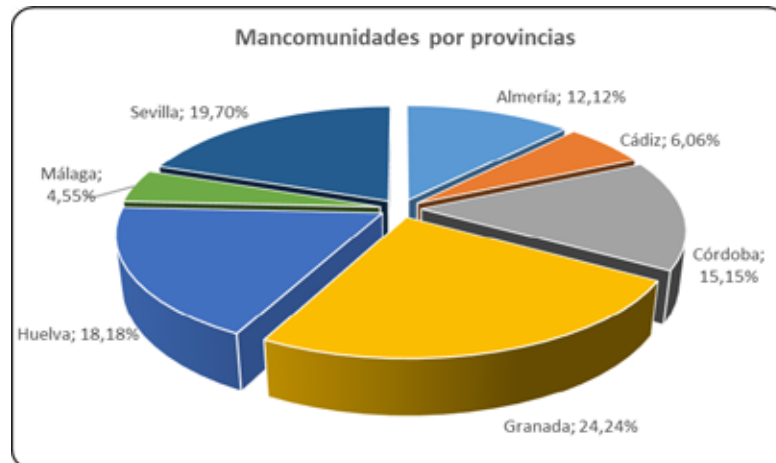

Fuente: Elaboración propia a partir de la información de la Plataforma de Rendición Telemática

Gráfico nº2

La provincia de Granada es la que congrega el mayor número de mancomunidades, mientras que en la provincia de Jaén no hay constituida ninguna.

- 34 La Disposición Transitoria Undécima de la LRSAL determinó que, para no incurrir en causa de disolución, las mancomunidades debían adaptar sus estatutos a lo dispuesto en el art. 44 de la LRBR en el plazo de seis meses, esto es, antes del 1 de julio de 2014.

Esta adaptación está referida a las competencias, ya que estas se orientarán exclusivamente a la realización de obras y prestación de servicios públicos necesarios para que los municipios puedan ejercer las competencias y servicios establecidos en los artículos 25 y 26 de la LRBR. Deberán, en ese contexto, excluir de su objeto aquellas actividades y/o servicios que no se ajusten a esa limitación.

4.2. Rendición de la Cuenta General

4.2.1. Rendición de la Cuenta General de 2020

- 35 La función fiscalizadora, regulada en el artículo 8 de la LCCA, se realizará mediante el examen y comprobación de las cuentas de las entidades locales. Para ello, el artículo 11 de esta norma establece que las mismas se presentarán dentro del mes siguiente a su aprobación por los respectivos Plenos y, en todo caso, antes del primero de noviembre inmediato posterior al ejercicio económico a que se refieran.
- 36 En los cuadros nº7.1 y nº7.2 se muestra, de acuerdo con lo expuesto, la rendición antes de un mes desde su aprobación y en todo caso antes del uno de noviembre, la situación en que se encuentran las cuentas rendidas antes del cierre de los trabajos de campo. Resulta significativo que sólo el 26,51% de las cuentas rendidas lo hagan dentro del mes de la aprobación de las cuentas y que el 38,37% envíen sus cuentas con posterioridad al 1 de noviembre.

CUMPLIMIENTO DE LOS PLAZOS DE RENDICIÓN DE LA CUENTA GENERAL 2020

N.º DE ENTIDADES RENDIDAS	RENDIDAS ANTES DEL 1 DE NOVIEMBRE			
	Rendidas 1 mes desde aprobación	Si	No	Total
Si		114	71	185
No		80	165	245
Total		194	236	430

Fuente: Elaboración propia a partir de la información de la Plataforma de Rendición Telemática Cuadro nº7.1

% S/ CUENTAS RENDIDAS	RENDIDAS ANTES DEL 1 DE NOVIEMBRE			
	Rendidas 1 mes desde aprobación	Si	No	Total
Si		26,51%	16,51%	43,02%
No		18,60%	38,37%	56,98%
Total		45,12%	54,88%	100,00%

Fuente: Elaboración propia a partir de la información de la Plataforma de Rendición Telemática Cuadro nº7.2

- 37 Los niveles de rendición de la Cuenta General del ejercicio presupuestario 2020, en plazo, esto es, rendidas en 1 mes desde su aprobación o en todo caso antes de día 1 de noviembre de 2021, y por otro lado hasta el 15 de mayo de 2022, fecha de conclusión de los trabajos de campo, se exponen en el cuadro nº8 y se detallan en el anexo 8.2.

NIVEL DE RENDICIÓN DE LA CUENTA GENERAL 2020

Entidad principal	Censo	Cuentas rendidas en plazo		Cuentas rendidas hasta el 15/05/2022		Cuenta enviada no aprobada)
		Cuentas rendidas en plazo	%	Cuentas rendidas hasta el 15/05/2022	%	
Diputaciones provinciales	8	4	50,00%	3	37,50%	
Ayuntamientos	785	176	22,42%	212	27,01%	1
Entidades locales autónomas	33	9	27,27%	7	21,21%	
Mancomunidades	66	5	7,58%	14	21,21%	
TOTAL	892	194	21,75%	236	26,46%	1

Fuente: Elaboración propia a partir de la información de la Plataforma de Rendición Telemática Cuadro nº 8

(*) El ayuntamiento de La Higuera en la provincia de Jaén ha enviado las cuentas el día 10 de enero de 2022. Estas cuentas fueron presentadas al pleno, pero no fueron aprobadas.

Los ayuntamientos con población superior a 50.000 habitantes que no han rendido sus cuentas son 11: Cádiz, El Ejido, El Puerto de Santa María, Jaén, Linares, Marbella, Mijas, Sanlúcar de Barrameda, Torremolinos, Utrera, Vélez-Málaga.⁵

Sólo las diputaciones provinciales Almería, Granada, Huelva y Jaén han rendido sus cuentas en plazo.⁶

- 38 De las 194 entidades que rindieron sus cuentas en plazo, 114 lo hicieron en un plazo inferior a un mes desde la aprobación de estas, lo que supone un 12,78 % del total de las 892 entidades locales andaluzas, como se muestra en el cuadro nº9.

⁵ 12 ayuntamientos han rendido la Cuenta General entre el 1 de noviembre de 2021 y el 15 de mayo de 2022, fecha fijada como fin de los trabajos de campo; Benalmádena, Chiclana de la Frontera, Córdoba, Estepona, Fuengirola, Huelva, Jerez de la Frontera, La Línea de la Concepción, Málaga, Roquetas de Mar, San Fernando y Sevilla

⁶ La Diputación Provincial de Sevilla, Córdoba y Málaga rinden el 5 y 23 de noviembre y 2 de diciembre de 2021 respectivamente, incumpliendo las dos primeras el plazo de un mes desde la aprobación por el Pleno.

RENDICIÓN CUENTA GENERAL DENTRO DEL MES SIGUIENTE AL DE SU APROBACIÓN

Entidad Principal	Rendidas antes del 1 de noviembre			Rendidas después del 1 de noviembre			Total Cuentas rendidas	
	Censo	< 1 mes	> 1mes	Total Rendición en plazo	< 1mes	> 1mes		Total Rendición fuera de plazo
Diputaciones provinciales	8	4		4	1	2	3	7
Ayuntamientos	785	101	75	176	58	154	212	388
Entidades locales autónomas	33	6	3	9	5	2	7	16
Mancomunidades	66	3	2	5	7	7	14	19
TOTAL	892	114	80	194	71	165	236	430
% s/ TOTAL	100,00%	12,78%	8,97%	21,75%	7,96%	18,50%	26,46%	48,21%

Fuente: Elaboración propia a partir de la información de la Plataforma de Rendición Telemática

Cuadro nº9

39 La distribución por provincias de estas 114 entidades se refleja en el cuadro nº10.

RENDICIÓN CUENTA GENERAL POR PROVINCIAS

Entidad Principal	Almería	Cádiz	Córdoba	Granada	Huelva	Jaén	Málaga	Sevilla	Total
Diputaciones Provinciales	1	0	0	1	1	1	0	0	4
Ayuntamientos	6	3	18	25	10	15	9	15	101
Entidades locales autónomas	0	0	1	3		2	0	0	6
Mancomunidades	0	0	0	2	1	0	0	0	3
TOTAL	7	3	19	31	12	18	9	15	114
Total entidades	113	60	92	197	95	105	108	122	892
% Provincial sobre el total entidades prov.	6,19%	5,00%	20,65%	15,74%	12,63%	17,14%	8,33%	12,30%	12,78%

Fuente: Elaboración propia a partir de la información de la Plataforma de Rendición Telemática

Cuadro nº10

40 La distribución de los ayuntamientos que han rendido sus cuentas por tramos de población se muestra en el cuadro nº11, observándose un menor nivel de la rendición en plazo de los ayuntamientos con una población superior a 50.000 habitantes, de los cuales sólo 6 de los 29 municipios cumplieron con la obligación de remitir sus cuentas antes del 1 de noviembre de 2021, frente a los 12 ayuntamientos rendidos con posterioridad a esta fecha y los 11 ayuntamientos no rendidos.⁷

⁷ La relación de los 11 ayuntamientos que dentro de este tramo no han rendido, se indica en el § 37

RENDICIÓN DE AYUNTAMIENTOS POR TRAMOS DE POBLACIÓN Y PROVINCIAS

Entidades	Cuentas rendidas en plazo				Cuentas rendidas fuera de plazo hasta el 15/05/2022				Total Cuentas Rendidas Provincia	Censo	% Censo
	Más de 50.000	Entre 20.000 y 50.000	Entre 5.000 y 20.000	Menos de 5.000	Más de 50.000	Entre 20.000 y 50.000	Entre 5.000 y 20.000	Menos de 5.000			
Almería	1	2	1	13	1	1	6	29	54	103	52,43%
Cádiz	1	1	2	2	4	1	4	3	18	45	40,00%
Córdoba		3	6	14	1	1	8	11	44	77	57,14%
Granada	2		7	32		2	16	34	93	174	53,45%
Huelva		1	5	8	1	2	2	9	28	80	35,00%
Jaén		3	8	24		1	5	20	61	97	62,89%
Málaga		3		14	4	2	3	18	44	103	42,72%
Sevilla	2	2	10	9	1	4	11	7	46	106	43,40%
Total	6	15	39	116	12	14	55	131	388	785	49,43%
Censo por tramo de población	29	54	173	529	29	54	173	529	785	785	100,00%
% Censo Tpopl.	20,69%	27,78%	22,54%	21,93%	41,38%	25,93%	31,79%	24,76%	49,43%		

Fuente: Elaboración propia a partir de la información de la Plataforma de Rendición Telemática

Cuadro nº 11

Es destacable el bajo nivel de rendición alcanzado por las provincias de Huelva y Cádiz donde sólo rinden sus cuentas el 35% y el 40% de los ayuntamientos.

- 41 Se representa en el cuadro nº12 la población correspondiente a los municipios que rindieron sus cuentas en plazo, antes del 1 de noviembre de 2021, los que rindieron fuera de plazo, hasta el cierre de los trabajos de campo y los que a 15 de mayo de 2022 aún no han rendido la Cuenta General. En términos de población, los Ayuntamientos que al cierre de los trabajos de campo no habían rendido la Cuenta General representan el 33,77% de la población de la Comunidad Autónoma de Andalucía.

RELACIÓN ENTRE RENDICIÓN Y POBLACIÓN

	Población						
	Total	Rinden antes del 01/11/2021	%	Rinden después del 01/11/2021	%	No rinden	%
Más de 50.000	4.307.088	827.091	19,20%	2.517.259	58,44%	962.738	22,35%
Entre 20.000 y 50.000	1.516.359	445.116	29,35%	385.809	25,44%	685.434	45,20%
Entre 5.000 y 20.000	1.734.534	415.958	23,98%	561.290	32,36%	757.286	43,66%
Menos de 5.000	906.430	224.157	24,73%	229.062	25,27%	453.211 (1)	50,00%
TOTAL	8.464.411	1.912.322	22,59%	3.693.420	43,63%	2.858.669	33,77%

Fuente: Elaboración propia a partir de la información de la Plataforma de Rendición Telemática

Cuadro nº 12

(1) Incluido Ayto. La Higuera (Cuenta enviada no aprobada)

- 42 En el cuadro nº 13.1 se muestra el estado de rendición de las 33 entidades locales autónomas agrupadas por provincias.

RENDICIÓN DE LAS ENTIDADES LOCALES AUTÓNOMAS

Provincias	Cuentas rendidas hasta el 15/05/2022					Cuentas no rendidas	
	ELA	En plazo	Fuera de plazo	Total	%	Total	%
Almería	1	1		1	100,00%		0,00%
Cádiz	10		2	2	20,00%	8	80,00%
Córdoba	4	1	1	2	50,00%	2	50,00%
Granada	6	4	2	6	100,00%		0,00%
Huelva	2		1	1	50,00%	1	50,00%
Jaén	7	3		3	42,86%	4	57,14%
Málaga	1		1	1	100,00%		0,00%
Sevilla	2			-	0,00%	2	100,00%
Total	33	9	7	16	48,48%	17	51,52%

Fuente: Elaboración propia a partir de la información de la Plataforma de Rendición Telemática

Cuadro nº13.1

- 43 El cuadro nº13.2 se relacionan las 17 ELA que no han rendido este ejercicio a fecha de trabajo de campo, con indicación del último ejercicio rendido:

ULTIMO EJERCICIO RENDIDO DE ENTIDADES LOCALES AUTÓNOMAS QUE NO RINDEN EN 2020.

Provincia	Denominación	Último ejercicio rendido
Cádiz	El Torno	2019
Cádiz	Estella del Marques	No ha rendido 2016-2020
Cádiz	La Barca de la Florida	2019
Cádiz	Nuevarajilla	2017
Cádiz	San Isidro del Guadalete	2019
Cádiz	Tahivilla	2019
Cádiz	Torrejera	2016
Cádiz	Zahara de los Atunes	No ha rendido 2016-2020
Córdoba	Castil de Campos	2016
Córdoba	Ochavillo del Río	No ha rendido 2016-2020
Huelva	Tharsis	2019
Jaén	El Mármol	2018
Jaén	La Ropera	No ha rendido 2016-2020
Jaén	Los Villares	No ha rendido 2016-2020
Jaén	Mures	2019
Sevilla	Isla Redonda-La Aceñuela	2019
Sevilla	Marismillas	No ha rendido 2016-2020

Fuente: Elaboración propia a partir de la información de la Plataforma de Rendición Telemática

Cuadro nº13.2

- 44 En el cuadro nº 14.1 se muestra el estado de rendición de las 66 mancomunidades integrantes del censo agrupadas por provincias.

RENDICIÓN DE LAS MANCOMUNIDADES

Provincias	Mancomunidades	Cuentas rendidas hasta el 15/05/2022				Cuentas no rendidas	
		En plazo	Fuera de plazo	Total	%	Total	%
Almería	8		2	2	25,00%	6	75,00%
Cádiz	4		1	1	25,00%	3	75,00%
Córdoba	10	1	3	4	40,00%	6	60,00%
Granada	16	3	3	6	37,50%	10	62,50%
Huelva	12	1	2	3	25,00%	9	75,00%
Jaén	0						
Málaga	3		1	1	33,33%	2	66,67%
Sevilla	13		2	2	15,38%	11	84,62%
Total	66	5	14	19	28,79%	47	71,21%

Fuente: Elaboración propia a partir de la información de la Plataforma de Rendición Telemática

Cuadro nº 14.1

- 45 En el cuadro nº 14.2 se relacionan las 47 mancomunidades que no han rendido el 2020 a fecha de trabajo de campo, con indicación en su caso del año que efectuaron la última rendición:

ULTIMO EJERCICIO RENDIDO DE MANCOMUNIDADES QUE NO RINDEN EN 2020.

Provincia	Denominación	Último ejercicio rendido
Almería	Bajo Andarax	2018
Almería	Comarca Mármol Blanco Macael	No ha rendido 2016-2020
Almería	Levante Almeriense	No ha rendido 2016-2020
Almería	Medio-Alto Andarax y Bajo Nacimiento	No ha rendido 2016-2020
Almería	Municipios de Los Vélez	No ha rendido 2016-2020
Almería	Municipios Río Nacimiento	No ha rendido 2016-2020
Cádiz	Comarca de Campo de Gibraltar	2019
Cádiz	Comarca La Janda	2019
Cádiz	Sierra de Cádiz	No ha rendido 2016-2020
Córdoba	Guadajoz y Campiña Este de Córdoba	2016
Córdoba	Los Pedroches	No ha rendido 2016-2020
Córdoba	Sierra Morena Cordobesa	No ha rendido 2016-2020
Córdoba	Vega del Guadalquivir	2019
Córdoba	Zona Noroeste Valle de Pedroches	2017
Córdoba	Zona Subbética de Córdoba	No ha rendido 2016-2020
Granada	Abastecimiento de Agua Potable del Temple	2018
Granada	Abastecimientos de Agua Potable del Río Dílar	2018
Granada	Alpujarra Granadina	2017
Granada	Comarca de Baza	2019
Granada	Comarca de Guadix	2016
Granada	El Temple	2019
Granada	Prestación del servicio de recogida de RSU de la Ruta de Torvizcón	No ha rendido 2016-2020
Granada	Ribera Baja del Genil	2019
Granada	Río Dílar	No ha rendido 2016-2020
Granada	Río Monachil	No ha rendido 2016-2020
Huelva	Andévalo	No ha rendido 2016-2020
Huelva	Andévalo Minero	No ha rendido 2016-2020
Huelva	Campiña-Andévalo	No ha rendido 2016-2020
Huelva	Cuenca Minera	No ha rendido 2016-2020
Huelva	Islantilla	2016
Huelva	Municipios Beturía	2019

Provincia	Denominación	Último ejercicio rendido
Huelva	Ribera del Huelva	No ha rendido 2016-2020
Huelva	Sierra Minera	2019
Huelva	Sierra Occidental de Huelva	No ha rendido 2016-2020
Málaga	Costa del Sol-Axarquía	2019
Málaga	Sierra de Las Nieves	2017
Sevilla	Aljarafe	2017
Sevilla	Cornisa Sierra Norte	No ha rendido 2016-2020
Sevilla	Guadalquivir	No ha rendido 2016-2020
Sevilla	Intermunicipal Campiña 2000	2019
Sevilla	Los Alcores para la gestión de los residuos sólidos urbanos	2018
Sevilla	Municipios de la Comarca de Écija	2016
Sevilla	Municipios Sierra Norte de Sevilla	2018
Sevilla	Servicios La Vega	No ha rendido 2016-2020
Sevilla	Sierra Sur	No ha rendido 2016-2020
Sevilla	Tierras de Doñana	No ha rendido 2016-2020
Sevilla	Vega Alta de Sevilla	No ha rendido 2016-2020

Fuente: Elaboración propia a partir de la información de la Plataforma de Rendición Telemática

Cuadro nº 14.2

- 46 En el cuadro nº 15 se muestra el número de entidades instrumentales cuyas cuentas anuales han formado parte de la Cuenta General de la entidad de la que dependen y que han rendido, así como aquellas que no han sido incluidas.

ENTIDADES INSTRUMENTALES INCLUIDAS O NO EN LAS CUENTAS GENERALES RENDIDAS

Tipo de entidad	Censo de entidades dependientes SPLA	Entidades rendidas en plazo			Entidades rendidas fuera de plazo			Total entidades dependientes no rendidas (3)+(6)
		Censo de Entidades dependientes de las entidades principales que han rendido en plazo (1)	Entidades dependientes de las entidades principales que han rendido en plazo (2)	Entidades dependientes que no han rendido a través de su entidad principal (3)	Censo de Entidades dependientes de las entidades principales que han rendido fuera de plazo (4)	Entidades dependientes de las entidades principales que han rendido fuera de plazo (5)	Entidades dependientes que no han rendido a través de su entidad principal (6)	
Organismos autónomos	169	40	40	0	57	54	3	3
Sociedades mercantiles	358	58	52	6	121	100	20	26
Fundaciones	40	10	9	1	19	17	2	3
Consorcios	54	26	25	1	22	20	2	3
TOTAL	621	134	126	8	219	191	27	35

Fuente: Elaboración propia a partir de la información de la Plataforma de Rendición Telemática

Cuadro nº 15

Los entes públicos empresariales y las agrupaciones de interés económico se incluyen como sociedades mercantiles por tener un régimen contable similar

En el cuadro nº 16 se relacionan las 35 entidades dependientes que no han sido incluidas en las cuentas rendidas por la entidad principal antes del 15 de mayo de 2022:

**RELACIÓN DE ENTIDADES DEPENDIENTES NO INCLUIDAS EN LA RENDICIÓN
DE LA ENTIDAD PRINCIPAL**

Entidad principal	Tipo de entidad	Denominación
Diputaciones Provinciales		
Granada	Consortio	Urbanístico del Barranco del Poqueira
Sevilla	Consortio	Aguas Sierra Sur
Ayuntamientos		
Alameda	Consortio	de la Zona Norte de Antequera
Alcalá de Guadaíra	Sociedad mercantil	Alcalá Territorial, S.A.
Alcalá de Guadaíra	Sociedad mercantil	Alcalá Comunicación Municipal, S.A.
Alcaracejos	Fundación, asoc, et	Fundación Alfima
Algeciras	Sociedad mercantil	Empresa Municipal de Suelo y Vivienda, S.A., en liquidación
Atajate	Organismo autónomo	Gerencia Municipal Servicios y Actividades Económicas
Brenes	Sociedad mercantil	Eurobrenes Desar., S.L.
Castilblanco de los Arroyos	Sociedad mercantil	Desarrollo Sierras de Castilblanco, S.L., en liquidación
Coria del Río	Sociedad mercantil	Desarrollo Coria del Río, S.A.
Coria del Río	Sociedad mercantil	Empresa Municipal Coria Futura, S.A.
Cortegana	Sociedad mercantil	Cortegana XXI S.L.U.
El Real de la Jara	Sociedad mercantil	Fomento y Desar., S.L.
Estepona	Sociedad mercantil	Televisión Mar, S.L. en liquidación
Fuengirola	Sociedad mercantil	Sohail Aparcamientos S.A.
Fuengirola	Organismo autónomo	Promoción y Desarrollo Local
Herrera	Sociedad mercantil	Herrereña Vivienda, S.L.
Istán	Sociedad mercantil	Istán Desarrollo e Infraestructura, S.L.
Iznalloz	Sociedad mercantil	Empresa Municipal Vivienda y Suelo de Iznalloz S.A.
Jerez de la Frontera	Fundación, asoc, et	Fundación Teatro Villamarta
La Línea de la Concepción	Sociedad mercantil	Sociedad Municipal de Comunicación La Línea, S.L. en liquidación
La Línea de la Concepción	Sociedad mercantil	Matadero Linense S.L., en liquidación
La Línea de la Concepción	Sociedad mercantil	Desarrollo La Línea 2007 S.A., en liquidación
La Línea de la Concepción	Organismo autónomo	Agencia Desarrollo Económico
Niebla	Sociedad mercantil	Niebla Vivienda, S.L.
Níjar	Sociedad mercantil	Sociedad Municipal de Níjar S.L. en liquidación
Níjar	Sociedad mercantil	Emanagua Empresa Mixta Municipal de Aguas de Níjar, S.A.
Ogíjares	Sociedad mercantil	Empresa Municipal de Ogíjares, S.A.
Paradas	Sociedad mercantil	PRODEPARADAS, S.L. (sociedad unipersonal)
Pilas	Sociedad mercantil	Vivienda de Pilas, S.A.
Sevilla	Fundación, asoc, et	F. Naturalia XXI
Valverde del Camino	Sociedad mercantil	Gestora de Infraestructuras de Valverde del Camino S.A.
Vegas del Genil	Sociedad mercantil	Vegas del Genil, Empresa de Suelo y Vivienda S.A.
Vera	Sociedad mercantil	Empresa Municipal Fomento de Vera S.A., en liquidación

Fuente: Elaboración propia a partir de la información de la Plataforma de Rendición Telemática

Cuadro nº 16

4.2.2. Rendición de la Cuenta General en el período 2018-2020

- 47 El análisis de los niveles de rendición en el periodo 2018-2020 tendrá lugar mediante la comparativa del número de entidades que rinden cuentas antes del 1 de noviembre del ejercicio posterior al de la cuenta rendida para los ejercicios 2018 y 2020, y en aplicación del art.48 del Real Decreto-Ley 11/2020 de 31 de marzo, de medidas urgentes en el ámbito social y económico para hacer frente al COVID-19, antes del día 22 de enero de 2021, para las cuentas generales del ejercicio 2019. En el cuadro siguiente se informa sobre el número de entidades que enviaron la Cuenta General antes de la finalización del plazo establecido para cada ejercicio.

RENDICIÓN DE LA CUENTA GENERAL 2018-2020

Ejercicio	Fecha límite	Entidades que rindieron la Cuenta General en plazo	% sobre el censo
2018	01/11/2019	237	26,75%
2019	22/01/2021	295	33,07%
2020	01/11/2021	194	21,75%

Fuente: Elaboración propia a partir de la información de la Plataforma de Rendición Telemática Cuadro nº 17

- 48 El cuadro nº18 y el gráfico nº3 recogen el resumen de los datos comparativos de rendición de los ejercicios 2018 a 2020.

ENTIDADES RENDIDAS EN PLAZO

Tipo de entidad	Ejercicio		
	2018	2019	2020
	% s/ Censo	% s/ Censo	% s/ Censo
Diputaciones Provinciales	4 50,00%	3 37,50%	4 50,00%
Ayuntamientos	218 27,77%	268 34,14%	176 22,42%
Entidades locales autónomas	6 18,18%	11 33,33%	9 27,27%
Mancomunidades	9 13,64%	13 19,70%	5 7,58%
Total	237 26,57%	295 33,07%	194 21,75%

Fuente: Elaboración propia a partir de la información de la Plataforma de Rendición Telemática Cuadro nº18

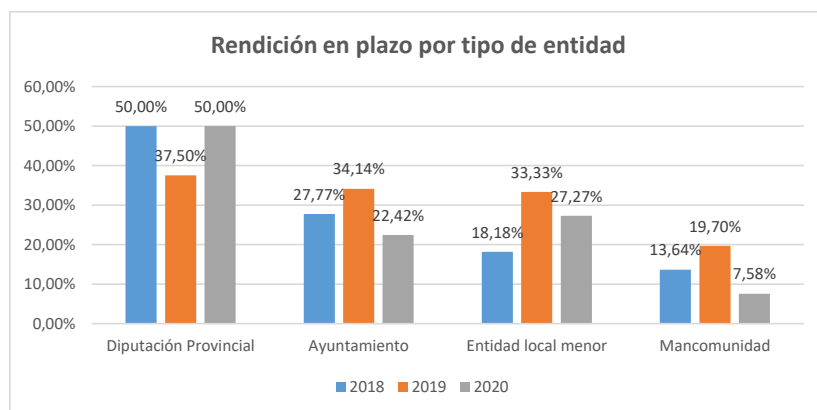

Fuente: Elaboración propia a partir de la información de la Plataforma de Rendición Telemática

Gráfico nº3

Sólo las diputaciones provinciales de Granada, Huelva y Jaén han respetado los plazos de rendición en los tres últimos ejercicios, las de Córdoba y Málaga han rendido las cuentas de los tres últimos ejercicios superado el plazo legal y la de Cádiz ha incumplido los plazos de 2018 y 2019 y aún no ha rendido la cuenta de 2020.

Ayuntamientos, entidades locales autónomas y mancomunidades han reducido el número de entidades que rinden en plazo respecto al ejercicio anterior, alcanzando niveles más bajos que los correspondientes a 2018. El descenso es más llamativo en los ayuntamientos y especialmente en las mancomunidades, que sólo han rendido en plazo el 7,58% del censo.

- 49 El desglose por tramos de población de municipios se muestra en el cuadro nº19, observándose una reducción, con carácter general, en el número de ayuntamientos que rinden en plazo respecto a ejercicios anteriores, tan sólo se incrementa en el grupo de ayuntamientos con población superior a 50.000 habitantes.

AYUNTAMIENTOS RENDIDOS EN PLAZO POR TRAMO DE POBLACIÓN

Tipo de entidad	Ejercicios					
	2018		2019		2020	
Ayuntamientos.	% s/ Censo		% s/ Censo		% s/ Censo	
Más de 50.000	9	31,03%	5	17,24%	6	20,69%
Entre 20.000 y 50.000	17	31,48%	21	38,89%	15	27,78%
Entre 5.000 y 20.000	46	26,59%	61	35,26%	39	22,54%
Menos de 5.000	146	27,60%	181	34,22%	116	21,93%
Total	218	27,77%	268	34,14%	176	22,42%

Fuente: Elaboración propia a partir de la información de la Plataforma de Rendición Telemática Cuadro nº 19

El gráfico nº4 muestra la evolución en los porcentajes de rendición de los ayuntamientos por tramos de población en el periodo 2018-2020.

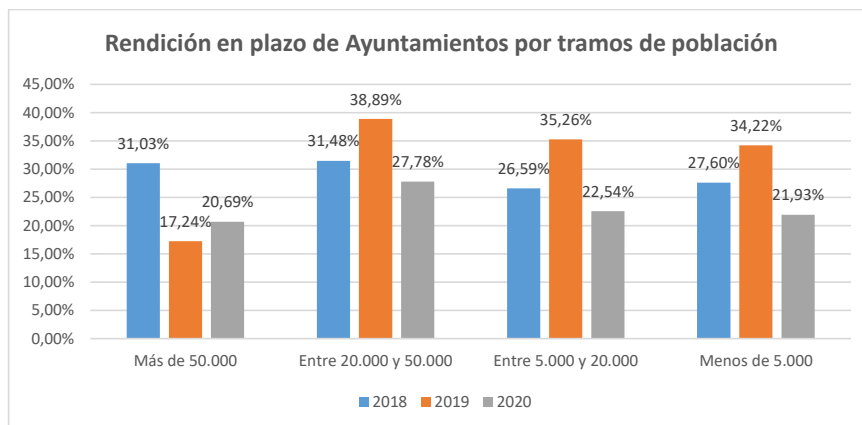

Fuente: Elaboración propia a partir de la información de la Plataforma de Rendición Telemática

Gráfico nº4

- 50 En el anexo 8.3 se detalla la situación del cumplimiento de la obligación de rendir las Cuentas Generales de 2020 a la fecha de finalización de los trabajos de campo, 15 de mayo de 2022, y su situación respecto a los dos ejercicios anteriores 2019 y 2018.

4.2.3. Incumplimiento del deber de rendición en el periodo 2016-2020

- 51 El art. 28 de la Ley 19/2013, de 9 de diciembre, de Transparencia, Acceso a la Información Pública y Buen Gobierno considera como infracción muy grave en materia de gestión económico-financiera el incumplimiento de la obligación de rendir cuentas, previéndose la correspondiente sanción al respecto.

En el cuadro nº20 se relacionan, las 109 entidades que hasta el día 15 de mayo de 2022 no han rendido cuentas a la Cámara de Cuentas de Andalucía ninguno de los últimos cinco años, cuyo detalle figura en el Anexo 8.4.

ENTIDADES QUE NO HAN RENDIDO EN EL PERIODO 2016 A 2020

Entidad	Tramos de población	Nº de entidades
Ayuntamientos (1)		79
	Más de 50.000	2
	Entre 20.000 y 50.000	2
	Entre 5.000 y 20.000	10
	Menos de 5.000	65
Entidades locales autónomas		6
Mancomunidades		24
Total entidades		109

Fuente: Elaboración propia a partir de la información de la Plataforma de Rendición Telemática Cuadro nº 20

¹ A los ayuntamientos de El Puerto de Santa María, Mairena del Alcor y Algodonales, el Tribunal de Cuentas acordó la imposición de multas coercitivas a los Alcaldes-Presidentes que no habían atendido los requerimientos conminatorios por la reincidencia en la falta de rendición de las cuentas (en el periodo 2013 a 2016), en los términos previstos en el art.30.5 de la Ley 7/1988, de 5 de abril, de Funcionamiento del Tribunal de Cuentas.

4.3. Cumplimiento de los plazos para la aprobación del Presupuesto General, de la Liquidación del Presupuesto y de la Cuenta General

- 52 Con motivo del acto de rendición de la Cuenta General, se les requiere a las entidades locales la aportación de cierta información adicional que guarda una relación directa con el ciclo presupuestario. Son fundamentalmente datos de índole formal con los que se contribuye a mejorar la transparencia del proceso de rendición de la Cuenta General.
- 53 Se aborda, a continuación, el análisis de las fechas en que se producen la aprobación definitiva del presupuesto general, de la liquidación del presupuesto y de la Cuenta General.

4.3.1. Aprobación del presupuesto general

- 54 Las comprobaciones sobre la aprobación del presupuesto general han tenido lugar sobre las 57 entidades que han contestado al cuestionario, en el cuadro nº21 se relacionan las 16 entidades que no aprueban el presupuesto en el ejercicio 2020, prorrogando presupuestos de años anteriores.

Tipo entidad	Entidad	Ejercicio último presupuesto aprobado
Ayuntamiento	El Puerto de Santa María	2018
Ayuntamiento	Jaén	2017
Ayuntamiento	Sanlúcar de Barrameda	2019
ELA	Estella del Marqués	2021
ELA	Isla Redonda-La Aceñuela	2021
ELA	Ochavillo del Río	2019
ELA	Tharsis	2016
ELA	Torrepera	2018
Mancomunidad	Abastecimiento de Agua Potable del Temple	2014
Mancomunidad	Alpujarra Granadina	2019
Mancomunidad	El Temple	2008
Mancomunidad	Guadajoz y Campiña Este de Córdoba	2018
Mancomunidad	Guadalquivir	2021
Mancomunidad	Municipios Sierra Norte de Sevilla	2019
Mancomunidad	Sierra de Cádiz	2019
Mancomunidad	Vega Alta de Sevilla	2011

Fuente: Elaboración propia a partir de la información de los cuestionarios

Cuadro nº21

Resulta especialmente llamativo que la Mancomunidad El Temple mantiene presupuestos prorrogados desde 2008.

- 55 De las 57 entidades que contestan al cuestionario, 41 tramitan y someten a aprobación el presupuesto general para el ejercicio 2020 no obstante solo 3 lo aprueban antes de dar comienzo el año como así se establece en el artículo 169 del TRLRHL.
- 56 En el cuadro nº22 se ofrece información sobre el número de entidades que publicaron la aprobación definitiva del presupuesto en el Boletín Oficial de la Provincia, agrupando por trimestres aquellas que lo aprobaron en el año 2020:

Tipo de Entidad	Prórroga	Fecha de Publicación en BOP					2021	Total Publicados
		2019	1T	2T	3T	4T		
Ayuntamiento	3	2	8	4	4	1	19	
Diputación Provincial			2				2	
ELA	5		2	1	3	2	8	
Mancomunidad	8	1	5	1	4	1 (*)	12	
Total	16	3	17	6	7	7	41	

Fuente: Elaboración propia a partir de la información de los cuestionarios

Cuadro nº22

(*) La Mancomunidad Aguadulce-Osuna-Pedreira, manifiesta que la publicación de la aprobación del presupuesto 2020 tuvo lugar el 19 de abril de 2021, por lo que dicho presupuesto no entro en vigor en el ejercicio al que venía referido.

- 57 El cuadro nº 23 muestra las 7 entidades que su presupuesto entró en vigor en el cuarto trimestre del año 2020, en 3 de ellas la aprobación es en la segunda quincena de diciembre, esto hace inviable la ejecución del presupuesto aprobado.

Tipo de Entidad	Entidad	Fecha de publicación BOP
Ayuntamiento	Vélez-Málaga	16/12/2020
ELA	Castil de Campos	30/10/2020
ELA	Marismillas	21/12/2020
Mancomunidad	Comarca La Janda	06/10/2020
Mancomunidad	Servicios La Vega	27/10/2020
Mancomunidad	Comarca de Huéscar	19/11/2020
Mancomunidad	Sierra de Las Nieves	22/12/2020

Fuente: Elaboración propia a partir de la información de los cuestionarios

Cuadro nº23

4.3.2. Aprobación del estado de la liquidación del presupuesto

- 58 El detalle de las fechas de aprobación de la liquidación del presupuesto se recoge en el anexo 7.2. y se resume en el cuadro nº 24.

APROBACIÓN LIQUIDACIÓN DEL PRESUPUESTO					
Entidad principal	Cuenta General Rendida	Liquidación en plazo		Liquidación fuera plazo	
		Nº	%	Nº	%
Diputaciones provinciales	7	7	100,00%	0	0,00%
Ayuntamientos	388	242	62,37%	146	37,63%
Más de 50.000	18	11	61,11%	7	38,89%
Entre 20.000 y 50.000	29	20	68,97%	9	31,03%
Entre 5.000 y 20.000	94	62	65,96%	32	34,04%
Menos de 5.000	247	149	60,32%	98	39,68%
Entidades locales autónomas	16	6	37,50%	10	62,50%
Mancomunidades	19	15	78,95%	4	21,05%
TOTAL	430	270	62,79%	160	37,21%

Fuente: Elaboración propia a partir de la información de la Plataforma de Rendición Telemática

Cuadro nº24

La aprobación de la liquidación del presupuesto corresponde al Presidente de la entidad local, previo informe de la Intervención y ésta es independiente de la aprobación o no de la Cuenta General, que corresponde al Pleno. La formación, aprobación y remisión de copia de la liquidación de sus presupuestos a la Administración del Estado y a la comunidad autónoma, está regulada en los artículos 191 a 193 del TRLRHL, debiendo confeccionarse antes del 1 de marzo del ejercicio siguiente y enviada antes de finalizar el mes de marzo del ejercicio siguiente al que corresponda.

De las 430 entidades que remitieron información, 270 (62,79%) manifiestan que aprobaron las liquidaciones antes del día 31 de marzo de 2021, no obstante, cuatro ayuntamientos y dos mancomunidades indican que aprobaron la liquidación durante el mes de enero de 2021, resultando especialmente llamativa la fecha indicada por el Ayuntamiento de Alcaracejos, uno de enero de 2021.

El art. 36⁸ de la Ley 2/2011, de 4 de marzo, de Economía Sostenible regula las consecuencias derivadas del incumplimiento por parte de las entidades locales de la obligación de remitir una copia de la liquidación de su presupuesto antes del 31 de marzo del ejercicio siguiente a la Administración del Estado. Así, a aquellas que no lo hubieran hecho antes del mes de junio se les retiene el importe de las entregas mensuales a cuenta de su participación en los tributos del Estado.

4.3.3. Aprobación de la Cuenta General

- 59 El procedimiento para la formación, publicidad y aprobación de la Cuenta General se regula en los artículos 208 y ss. del TRLRHL, debiendo someterse al Pleno de la Corporación, para que, en su caso, pueda ser aprobada antes del 1 de octubre del ejercicio siguiente.
- 60 Los datos sobre la aprobación de la Cuenta General de 2020 se detallan en el anexo 8.2. y se resumen en el cuadro nº 25.

Entidad principal	Cuenta General Rendida	APROBACIÓN CUENTA GENERAL			
		Aprobada en plazo		Aprobada fuera de plazo	
		Nº	%	Nº	%
Diputaciones provinciales	7	5	71,43%	2	28,57%
Ayuntamientos	388	242	62,37%	146	37,63%
Más de 50.000	18	8	44,44%	10	55,56%
Entre 20.000 y 50.000	29	21	72,41%	8	27,59%
Entre 5.000 y 20.000	94	61	64,89%	33	35,11%
Menos de 5.000	247 (1)	152	61,54%	95	38,46%
Entidades locales autónomas	16	8	50,00%	8	50,00%
Mancomunidades	19	6	31,58%	13	68,42%
TOTAL	430	261	60,70%	169	39,30%

Fuente: Elaboración propia a partir de la información de la plataforma de rendición telemática Cuadro nº 25

(1) Ayuntamiento de La Higuera no aprueba la Cuenta General

El 60,70% de las entidades que han rendido, cumple en plazo con esta obligación.

4.4. Revisión de las cuentas rendidas

4.4.1. Sistema de validaciones de la Plataforma

- 61 El contenido y el procedimiento de rendición de cuentas por las entidades locales a la CCA se establece en la *Resolución de 13 de enero de 2016, de la Presidencia de la misma, por la que se hace público el Acuerdo del Pleno de 22 de diciembre de 2015, que regula el formato de la Cuenta General de las entidades locales de la Comunidad Autónoma de Andalucía en soporte informático y el procedimiento telemático para la rendición de cuentas.*

⁸ La redacción del artículo 36 fue modificada por la Disposición Final Tercera de la LRSAL.

En la mencionada resolución se normaliza el contenido y los formatos en soporte electrónico de la Cuenta General de las corporaciones locales y de la información complementaria a la misma.

- 62 El procedimiento establecido emplea dos tipos de ficheros electrónicos (XML y PDF). La normalización de los formatos en que se rinde la Cuenta General y el empleo de medios electrónicos permiten la implementación de controles y validaciones automáticas de la información rendida con carácter previo a la firma digital y al envío de la cuenta, con objeto de garantizar que la información contenida en la misma sea válida e íntegra. Para ello, los ficheros se someten a un proceso automático de validación en el que se realizan comprobaciones de dos tipos: aritméticas y no aritméticas.
- 63 El proceso de validación ofrece una relación de incidencias que hacen referencia a:
- El contenido de la Cuenta General.
 - La tramitación de la Cuenta General.
 - Incidencias en las cuentas anuales y documentación complementaria.
- 64 El sistema no permite la rendición de la Cuenta General sin que se someta a este proceso de validación obteniendo por tanto el ente local, información sobre la calidad e integridad de la misma. El validador está a disposición de las entidades locales en cualquier momento previo a la rendición, incluso antes de la presentación al Pleno para su aprobación, constituyendo, un instrumento que facilita la corrección de deficiencias y errores, antes de la aprobación.
- Esta información permite al cuentadante corregir los posibles errores, incluir la información que el sistema detecta que no se ha incluido y añadir una explicación o justificación a cada una de las incidencias que se ponen de manifiesto.
- 65 La plataforma dispone de un sistema de 1.862 validaciones que tienen como objetivo detectar deficiencias que afectan al contenido, a la integridad y a la coherencia interna de la documentación que contiene la Cuenta General. La relación de validaciones en formato Excel y su codificación está disponible en el apartado Soporte al Usuario/Guías de la plataforma en rendiciondecuentas.es
- 66 El cuadro nº 26 muestra la cuantificación de validaciones según la naturaleza contable de la entidad a las que van a ser aplicadas, distinguiéndose entre las entidades sometidas a algunas de las instrucciones de contabilidad local y entidades sometidas al Plan General de Contabilidad.

CUANTIFICACIÓN DE VALIDACIONES SEGÚN MODELOS CONTABLES

Tipos de validaciones	V. aplicadas a todos los modelos	V. Modelo Normal	V. Modelo Simplificado	V. Modelo Básico	V. SS.MM. Mercantiles abreviados	V. SS.MM. Mercantiles Normal	V. Pymes	V. Ent sin ánimo de lucro	Total Validaciones
Validaciones que impiden la rendición	17	3							20
Validaciones no aritméticas	42	16			4	6	4	3	75
Validaciones aritméticas		628	442	67	177	289	164		1767
Total validaciones	59	647	442	67	181	295	168	3	1.862

Fuente: Elaboración propia a partir de la información de la Plataforma de Rendición Telemática

Cuadro nº 26

4.4.2. Revisión de las incidencias de validación

- 67 El proceso de revisión consiste en el análisis de las incidencias detectadas por el sistema, la explicación o justificación de cada una de ellas aportada por el ente local y el contenido de los ficheros PDF que, por su naturaleza, el sistema sólo verifica su inclusión, pero no el contenido de los mismos.
- 68 El resultado de someter las 430 cuentas rendidas al sistema de validaciones descrito genera un total de 6.564 incidencias, de las cuales 5.352 corresponden a entidades principales y 1.212 a entidades dependientes. La distribución de incidencias por tipo de entidad se indica en el cuadro nº 27.

INCIDENCIAS EN LAS VALIDACIONES DE LA CUENTA GENERAL POR TIPO DE ENTIDAD

Tipo de entidad	Nº de incidencias
Entidades principales	5.352
Diputaciones provinciales	100
Ayuntamientos	4.859
Entidades locales autónomas	176
Mancomunidades	217
Entidades dependientes	1.212
Organismos autónomos	384
Sociedades mercantiles	665
Consorcios	161
Fundaciones	2
Total	6.564

Fuente: Elaboración propia a partir de la información de la Plataforma de Rendición Telemática

Cuadro nº 27

- 69 Las incidencias que afectan a las entidades principales clasificadas por tipo de entidad y por modelos contable se recogen en el cuadro nº28.

INCIDENCIAS EN LAS VALIDACIONES DE LA CUENTA GENERAL

Tipo de entidad	Validaciones aplicadas a todas las entidades	Validaciones según el modelo contable			Total
		Normal	Simplificado	Básico	
Diputaciones provinciales	23	77			100
Ayuntamientos	1.233	3.355	271		4.859
Entidades locales autónomas	54	83	38	1	176
Mancomunidades	82	135			217
TOTAL	1.392	3.650	309	1	5.352

Fuente: Elaboración propia a partir de la información de la Plataforma de Rendición Telemática Cuadro nº28

- 70 En el cuadro nº29 se muestran las incidencias detectadas clasificadas por su naturaleza, cuyo detalle se refleja en el anexo 8.5.1.

INCIDENCIAS CLASIFICADAS POR SU NATURALEZA

Tipo de entidad	Tramitación	Contenido	Coherencia	Total
Diputaciones provinciales	13	30	57	100
Ayuntamientos	1.137	1.823	1.899	4.859
Entidades locales autónomas	54	69	53	176
Mancomunidades	64	103	50	217
TOTAL	1.268	2.025	2.059	5.352
%	23,69%	37,84%	38,47%	100,00%

Fuente: Elaboración propia a partir de la información de la Plataforma de Rendición Telemática Cuadro nº 29

El 23,69% de las incidencias hacen referencia a la tramitación en las distintas fases que componen el ciclo presupuestario, desde la aprobación definitiva del presupuesto a la aprobación de la Cuenta General.

El 37,84% de las incidencias corresponden al contenido de la Cuenta General.

- 71 El 38,47% de las incidencias corresponden a comprobaciones de naturaleza aritmética que ponen de manifiesto falta de coherencia entre diferentes magnitudes contenidas en distintos estados financieros, como se recoge en el cuadro nº30.

INCIDENCIAS POR FALTA DE COHERENCIA ENTRE LOS DISTINTOS ESTADOS CONTABLES

Magnitud	Diputaciones provinciales	Ayuntamientos	Entidades locales autónomas	Mancomunidades	Total
Estado de Liquidación del Presupuesto	4	237	9	7	257
Ejecución Presupuestaria			1		1
Balance	15	697	21	22	755
Cuenta del resultado económico-patrimonial	3	52			55
Memoria	4	59	1	2	66
Estado de cambios en el patrimonio neto		21		2	23
Estado de flujos de efectivo	31	833	21	17	902
Total general	57	1.899	53	50	2.059

Fuente: Elaboración propia a partir de la información de la Plataforma de Rendición Telemática Cuadro nº30

4.4.3. Revisión de la documentación complementaria de tesorería

- 72 El alcance de la revisión de la tesorería ha abarcado a un total de 106 entidades; 45 entidades que el pasado año rindieron fuera de plazo y este año lo hicieron en plazo y 56 entidades que a través de los cuestionarios enviaron de manera correcta la documentación de la tesorería. De la relación de entidades que envió la documentación requerida sobre la tesorería, se excluyó el Ayuntamiento de el Puerto de Santa María puesto que la documentación aportada para la revisión no estaba completa; y, por último, 5 entidades que fueron requeridas por la Cámara y que rindieron cuentas, aunque no enviaron los cuestionarios requeridos.
- 73 El detalle de las incidencias se recoge en el anexo 8.5.2. Los principales tipos de incidencias detectadas son las siguientes:
- Entidades que no adjuntan el fichero PDF, que este no es legible, en parte o en su totalidad, o que contiene otra información distinta a la de tesorería o la información corresponde a otra entidad o a otro ejercicio. Estas deficiencias impiden el estudio de la situación de los fondos en la tesorería. Esta situación se da en los ayuntamientos de Quentar (Granada), y Teba (Málaga). Esta incidencia se ha detectado en un 1,88% de los 106 ayuntamientos revisados.
 - Entre la información complementaria se debe incluir el acta de arqueo de las existencias en la caja en la Corporación a 31 de diciembre de 2020. Las entidades siguientes no lo aportan o el documento aportado no puede considerarse como tal: los ayuntamientos de Albaráñez (Sevilla), Los Molares (Sevilla), Monturque (Córdoba), Roquetas de Mar (Almería) de Quentar (Granada) y Teba (Málaga). Esta incidencia se ha detectado en un 5,66% del total de entidades revisadas.
 - Las actas de arqueo de la Diputación de Córdoba, y la de los ayuntamientos de Marbella, Alcaracejos, Cañete de las Torres, El Viso, Gibralfaro, la Puebla de Guzmán, Salteras, San Bartolomé de la Torre y Tíjola, de las entidades locales autónomas de Facinas y Ochavillo del Río y de las mancomunidades de Abastecimiento Agua Potable del Temple, Campiña-Andévalo, Desarrollo Condado de Huelva, El Temple, Islantilla, Municipios Beturia, Servicios La Vega y Sierra de las Nieves no están firmadas por todos o por alguno de los claveros. Esta incidencia se detecta en un 18,87% de las 106 entidades revisadas.
 - La documentación complementaria debe incluir notas o certificaciones de los saldos existentes en las cuentas bancarias a final de ejercicio, con la finalidad de verificar la información contenida en el acta de arqueo y el saldo de la cuenta de tesorería. Los ayuntamientos de Los Molares (Sevilla), Quentar (Granada) y Teba (Málaga), no aportan ningún certificado bancario o son ilegibles, por lo que no ha sido posible realizar comprobación alguna sobre el saldo de tesorería.
 - De las 106 entidades revisadas, 103, (97,17%) presentan ficheros válidos en los que se incluyen notas o certificaciones de los saldos existentes en las cuentas bancarias a final de ejercicio. No obstante, en la documentación aportada se aprecian las siguientes incidencias:

1. Entidades que presentan documentos acreditativos del saldo bancario en los que no se identifica al titular de la cuenta. Esta incidencia se produce en 7 ayuntamientos, 1 entidad local autónoma y 1 mancomunidad que suponen un 8,49% de las revisadas.
 2. Las actas de arqueo deben identificar con claridad cada una de las cuentas bancarias. Se observa la existencia de cuentas que forman parte de este documento bajo una denominación o una numeración o IBAN que no se corresponde con la indicada en los certificados bancarios. En un elevado número de casos se debe al mantenimiento de cuentas bajo la denominación y numeración de entidades que han sido absorbidas por otras o que por otros motivos han cambiado su denominación. La imposibilidad de correlacionar la cuenta incluida en el acta de arqueo con los certificados bancarios se produce en 7 ayuntamientos y en 7 mancomunidades. La incidencia afecta al 13,21% de las entidades revisadas.
 3. Entidades que no incluyen los certificados de algunas cuentas incluidas en el acta de arqueo. Esta incidencia se produce en dos diputaciones provinciales, 15 ayuntamientos, diez entidades locales autónomas y nueve mancomunidades. Esta incidencia se ha detectado en el 33,96% de las entidades revisadas. En la mayoría de los casos se corresponden con cuentas sin saldo a 31 de diciembre, bien por estar canceladas, bien por estar sin actividad.
 4. Entidades que, como documento acreditativo del saldo, adjuntan listados de movimientos obtenidos de aplicaciones de banca electrónica, de los que no es posible deducir con certeza el saldo a 31 de diciembre de 2020. Esta incidencia se produce en cuatro ayuntamientos y en una mancomunidad que suponen el 4,72% de las revisadas.
 5. Entidades que incluyen certificados de saldos o listados de movimientos correspondientes a cuentas de titularidad de la entidad local que no constan en el acta de arqueo. Esta incidencia se produce en tres diputaciones provinciales, 14 ayuntamientos y dos mancomunidades y supone un 17,92% sobre las revisadas. Esta irregularidad en algunos casos puede originarse por el empleo de cuentas utilizadas por las entidades financieras para la gestión de la recaudación de determinados tributos. No obstante, en ninguno de los casos indicados se ofrece información al respecto.
- Del total de 106 entidades revisadas, 100 entidades incluyen tanto el acta de arqueo como los certificados de saldos bancarios. En caso de discrepancia entre los saldos contables y los bancarios se debe aportar el oportuno estado conciliatorio, autorizado por el interventor u órgano de la entidad local que tenga atribuida la función de contabilidad. En seis diputaciones provinciales, en 25 ayuntamientos, cinco entidades locales autónomas y cinco mancomunidades, se observan cuentas con diferencias entre los saldos contables y los certificados por la entidad financiera.

1. De las 41 entidades que presentan cuentas con diferencias, seis ayuntamientos, cuatro entidades locales autónomas y cinco mancomunidades no aportan ninguna conciliación de saldos bancarios. Por otra parte, una diputación provincial, ocho ayuntamientos, dos entidades locales autónomas y una mancomunidad, aunque incluyen conciliaciones, no lo hacen para todas las cuentas con diferencias. En algunos casos, se adjunta un estado resumen de las conciliaciones de cuentas con diferencias, en los que no es posible determinar las partidas de conciliación que explican las diferencias entre saldos.
2. En un 2,83% de las 41 entidades, un ayuntamiento, una entidad local autónoma y una mancomunidad presentan conciliaciones bancarias que no están firmadas por el interventor u órgano de la entidad local que tiene atribuida la función de contabilidad.

5. ANÁLISIS DE LOS CUESTIONARIOS REMITIDOS

- 74 Se ha enviado a un total de 97 entidades locales, (anexo 8.6), un requerimiento instando a que rindan sus cuentas y remitan cumplimentado un cuestionario que permita conocer los motivos de la falta de rendición o la rendición de manera reiterada fuera de plazo. Además, se le ha pedido documentación complementaria a la Cuenta General relativa a la tesorería de la entidad⁹, con el fin de abordar el análisis que se realiza cuando las cuentas son rendidas a través de la plataforma de rendición.
- 75 Han respondido a ese cuestionario un total de 57 entidades, siendo 40¹⁰ las que no han respondido, de éstas, hay 11 entidades que no han podido ser notificadas. Tras las comprobaciones realizadas la situación censal de dichas entidades se muestra en el cuadro nº31:

SITUACIÓN CENSAL ENTIDADES A LAS QUE NO HA SE HA PODIDO NOTIFICAR

Tipo de entidad	Denominación	Situación censal
Entidad local Autónoma	Zahara de los Atunes	Con actividad
Mancomunidad	Aljarafe	Con actividad
Mancomunidad	Andévalo Minero	Sin actividad no consta su disolución
Mancomunidad	Comarca de Campo de Gibraltar	Con actividad
Mancomunidad	Comarca de Guadix	Alta en registro
Mancomunidad	Cornisa Sierra Norte	Disuelta
Mancomunidad	Cuenca Minera	Sin actividad no consta su disolución
Mancomunidad	Levante Almeriense	Alta en registro
Mancomunidad	Ribera del Huelva	Sin actividad no consta su disolución
Mancomunidad	Río Dílar	Sin actividad no consta su disolución
Mancomunidad	Zona Subbética de Córdoba	Alta en registro

Fuente: Registro Andaluz de Entidades Locales

Cuadro nº31

⁹La documentación de tesorería solicitada es la siguiente: acta de arqueo, notas o certificaciones de cada entidad bancaria de los saldos existentes en las mismas a favor de la entidad local referidos a fin de ejercicio y en caso de discrepancia entre los saldos contables y los bancarios, el oportuno estado conciliatorio, autorizado por el Interventor u órgano de la entidad local que tenga atribuida la función de contabilidad,

¹⁰ La ELA Nuevajarilla ha enviado la información relativa a la tesorería, pero no ha contestado al cuestionario ni ha rendido la Cuenta General.

La Mancomunidad Aljarafe ha remitido el cuestionario y la información de la tesorería una vez concluido el trabajo de campo, una vez que fue localizada tras la falta de notificación inicial.

- 76 El efecto que sobre la rendición ha tenido el requerimiento efectuado por la Cámara de Cuentas se muestra en el cuadro nº32:

EFECTO SOBRE LA RENDICIÓN DE CUENTA REQUERIMIENTO CCA

Entidad Principal	Cuestionarios enviados	Contestan cuestionario (1)	Rinden cuentas (2)	Rinden no contestan cuestionario	Alcance revisión cuestionarios (1)-(2)
Diputaciones provinciales	3	2	2	-	-
Ayuntamientos >50.000 Hab.	22	22	12	-	10
Entidades locales autónomas	20	13	2	1	11
Mancomunidades	52	20	5	4	15
TOTAL	97	57	21	5	36

Fuente: Elaboración propia

Cuadro nº 32

26 de las entidades locales a las que se les envió el requerimiento, han rendido cuentas con posterioridad a su envío.

- 77 La Diputación Provincial de Cádiz no ha rendido la Cuenta General de 2020 ni ha contestado al cuestionario. Esta institución rinde sistemáticamente sus cuentas superados los plazos establecidos en la LCCA, sin que haya aportado información sobre los motivos de este incumplimiento. La Cuenta General de 2019 fue rendida el uno de febrero de 2022. El periodo que transcurrió desde la aprobación de la Cuenta General y su envío fue de 139 días.
- 78 La revisión de las cuentas de esas 21 entidades, junto con las de otras 5¹¹ entidades que han rendido, pero no han enviado el cuestionario, tienen lugar en el apartado 4 de este informe puesto que sus datos de rendición han sido gestionados y explotados a través de la Plataforma de Rendición de Cuentas. De esta manera en este apartado se analiza la información recogida en los cuestionarios de las 36 entidades que contestan al cuestionario, pero no rinden cuentas.
- 79 En el cuadro nº33 se recoge la información que sobre la tramitación de la Cuenta General se ha cumplimentado en el cuestionario de las 36 entidades:

¹¹Las entidades que han rendido la cuenta general con posterioridad a la solicitud de información pero que no han contestado al cuestionario son las siguientes:

Entidad local Autónoma:

- Facinas (Ca)

Mancomunidades:

- Bahía de Cádiz (Ca)
- Campiña Sur de Córdoba (Co)
- Desarrollo Condado de Huelva (Hu)
- Desarrollo y Fomento del Aljarafe (Se)

Entidad	Formada Cuenta	Dictaminada por CEC	Presentada al Pleno	Aprobada Pleno
AYUNTAMIENTOS				
Cádiz	-	-	-	-
El Puerto de Santa María	-	-	-	-
Jaén	-	-	-	-
Linares	-	-	-	-
Marbella	-	-	-	-
Mijas	-	-	-	-
Sanlúcar de Barrameda	-	-	-	-
Torremolinos	-	-	-	-
Utrera	-	-	-	-
Vélez-Málaga	-	-	-	-
ENTIDADES LOCALES AUTÓNOMAS				
Castil de Campos	SI	SI	SI	SI
El Marmol	SI	SI	-	-
El Torno	-	-	-	-
Estella del Marqués	-	-	-	-
Isla Redonda-La Aceñuela	SI	SI	-	-
La Barca de la Florida	-	-	-	-
Marismillas	-	-	-	-
Mures	SI	-	-	-
Ochavillo del Río	-	-	-	-
Tharsis	SI	SI	-	-
Torrecedera	-	-	-	-
MANCOMUNIDADES				
Abastecimiento Agua Pot. del Temple	-	-	-	-
Alpujarra Granadina	SI	SI	SI	SI
Campaña-Andévalo	-	-	-	-
Comarca La Janda	SI	SI	-	-
El Temple	-	-	-	-
Guadajoz y Campiña Este de Córdoba	SI	-	-	-
Guadalquivir	SI	SI	-	-
Islantilla	-	-	-	-
Municipios Beturia	-	-	-	-
Municipios de la Comarca de Écija	-	-	-	-
Municipios Sierra Norte de Sevilla	SI	-	-	-
Servicios La Vega	-	-	-	-
Sierra de Cádiz	-	-	-	-
Sierra de Las Nieves	-	-	-	-
Vega Alta de Sevilla	SI	-	-	-

Fuente: Cuestionarios

Cuadro nº33

- 80 Como se extrae de la información contenida en el cuadro nº33 ,25 entidades locales no han elaborado la Cuenta General. De las 11 entidades restantes, 7 de ellas han sometido las cuentas a la comisión especial de cuentas y han sido dictaminadas por esta. Sólo las mancomunidades Comarca La Janda Guadajoz y Campiña Este de Córdoba manifiestan haber formado la Cuenta antes del día uno de junio de 2021, fecha en las que deben ser sometidas a dictamen por la Comisión Especial de Cuentas.

Dos entidades, la entidad local autónoma Castil de Campos (24/11/2021) y la Mancomunidad Alpujarra Granadina (21/1/2021) han aprobado la cuenta general, sin que a la fecha de cierre de los trabajos de campo estas cuentas hayan sido rendidas.

- 81 En el cuadro nº34 se muestran agrupadas por motivos, las respuestas que las 36 entidades locales han dado sobre la falta de rendición:

ANÁLISIS MOTIVOS FALTA DE RENDICIÓN

CODIFICACIÓN	DESCRIPCIÓN DE LA CODIFICACIÓN	AYTOS >50.000	ELA	MANCOMUNIDADES	Nº DE ENTIDADES
A	Problemas en la formulación de las cuentas de las sociedades mercantiles, complejidad entidades dependientes	3	-	-	3
B	Rotación del personal de intervención, bajas sin sustitución y personal poco cualificado en intervención/contabilidad	6	5	8	19
C	Retrasos en la tramitación por preparación de la documentación, constitución de la comisión especial de cuentas	1	6	6	13
D	En liquidación (1)	-	-	1	1
TOTAL CUESTIONARIOS ANALIZADOS		10	11	15	36

Fuente: Cuestionarios

Cuadro nº34

(1) La mancomunidad Vega Alta de Sevilla comunica que se encuentra sin actividad en fase de liquidación, se acordó su disolución en 2016.

La relación de entidades con los motivos de su falta de rendición y la información sobre el último año rendido se muestra en el cuadro nº35.

ENTIDAD	CODIFICACIÓN MOTIVOS	ÚLTIMO AÑO RENDIDO
AYUNTAMIENTOS		
Cádiz	A	2019
El Puerto de Santa María	B	No rinde 2016-2020
Jaén	C	2016
Linares	B	2018
Marbella	A	2017
Mijas	A	No rinde 2016-2020
Sanlúcar de Barrameda	B	2018
Torremolinos	B	2017
Utrera	B	2017
Vélez-Málaga	B	2016
ENTIDADES LOCALES AUTÓNOMAS		
Castil de Campos	B	2016
El Marmol	C	2018
El Torno	C	2019
Estella del Marqués	C	No rinde 2016-2020
Isla Redonda-La Aceñuela	B	2019
La Barca de la Florida	B	2019
Marismillas	C	No rinde 2016-2020
Mures	B	2019
Ochavillo del Río	B	No rinde 2016-2020

ENTIDAD	CODIFICACIÓN MOTIVOS	ÚLTIMO AÑO RENDIDO
Tharsis	C	2019
Torrecedra	C	2016
MANCOMUNIDADES		
Abastecimiento de Agua Potable del Temple	B	2018
Alpujarra Granadina	B	2017
Campaña-Andévalo	B	No rinde 2016-2020-
Comarca La Janda	C	2019
El Temple	B	2019
Guadajoz y Campiña Este de Córdoba	C	2016
Guadalquivir	C	No rinde 2016-2020
Islantilla	B	2016
Municipios Beturia	B	2019
Municipios de la Comarca de Écija	B	2016
Municipios Sierra Norte de Sevilla	C	2018
Servicios La Vega	C	No rinde 2016-2020
Sierra de Cádiz	C	No rinde 2016-2020
Sierra de Las Nieves	B	2017
Vega Alta de Sevilla	D	No rinde 2016-2020-
Fuente: Cuestionarios		Cuadro nº35

- 82 Los Ayuntamientos de Cádiz, Marbella y Mijas motivan la falta de rendición en problemas de formulación y complejidad de las entidades dependientes que se han mantenido en el tiempo puesto que en el caso de Mijas se constata una falta de rendición en los últimos 5 años, periodo 2016-2020. En el caso de Marbella esa falta de rendición se ha extendido a los últimos 3 años puesto que las últimas cuentas rendidas son las del ejercicio 2017, que fueron enviadas 139 días después de su aprobación por el Pleno de la entidad.
- 83 La excesiva rotación en el personal de intervención, la escasez de medios y las jubilaciones y bajas de personal es la causa principalmente aducida por las entidades. En algunos casos, el mantenimiento en el tiempo de esa situación ha derivado en un problema estructural como en el Ayuntamiento de El Puerto de Santa María que lleva 5 años sin rendir cuentas, Vélez- Málaga que no ha rendido en los últimos 4 años, aunque parece encontrarse en vías de solución con la cobertura de la dirección de contabilidad. En el caso de Utrera, que no ha rendido los 3 últimos años, parece haberse puesto solución con la cobertura del puesto de intervención vacante. El Ayuntamiento de Torremolinos cuyo último año rendido ha sido el 2017 y Sanlúcar de Barrameda que rindió 2018, no parecen haber aportado una solución a la escasez de medios que aducen.

Entre las ELA la falta de medios se mantiene en el tiempo en concreto en Ochavillo del Río que no ha rendido en los últimos 5 años y en Castil de Campos cuyo último año rendido fue 2016.

De las Mancomunidades las que presenta un mayor tiempo sin rendir por la falta de recursos humanos son las de Campiña-Andévalo que no ha rendido en el periodo 2016-2020, Islantilla que no rinde desde 2016, al igual que Municipios de la Comarca de Écija.

- 84 Los retrasos en la tramitación por preparación de la oportuna documentación y constitución de la Comisión Especial de Cuentas es el motivo aducido por un número elevado de ELA y Mancomunidades.

Hay tres ELA que sin señalar motivos concretos hacen alusión a retrasos en la tramitación, dos de ellas llevan los 5 últimos años sin rendir. Estella del Marqués, Marismillas y en el caso de Torrechera 4 años.

En cuanto a las Mancomunidades, dos de ellas se refieren a la falta de constitución de la comisión especial de cuentas, trámite necesario para la aprobación de cuentas, pero ello lejos de ser una situación coyuntural parece haberse mantenido en el tiempo ya que la Mancomunidad Sierra de Cádiz y Guadalquivir no han rendido cuenta en los últimos 5 años. La de Servicios La Vega, que igualmente no ha rendido esos 5 años, indica que *no se han iniciado las actuaciones pertinentes* olvidando el carácter preceptivo y obligatorio de la rendición de las cuentas

6. CONCLUSIONES

Censo de entidades del Sector Público Local Andaluz

- 85 El censo de las entidades del Sector Público Andaluz en el ejercicio 2020 está constituido por 892 entidades locales de las que 8 son diputaciones provinciales, 785 son ayuntamientos, 66 mancomunidades, 33 entidades locales autónomas. De ellas dependen 621 entidades instrumentales. (§ 22)

Las modificaciones producidas en el censo en 2020 son consecuencia de la supresión de entidades dependientes (8 sociedades mercantiles y 4 organismos autónomos) y de la creación de 3 nuevas sociedades mercantiles. (§ 23)

Estas modificaciones no siempre son comunicadas de manera puntual por las Entidades Locales a través de la Plataforma de Rendición, no contribuyendo este hecho a la obtención de un Censo acorde con la realidad de cada momento.

- 86 Las ELA Estella del Marques (Jerez de la Frontera), La Ropera (Andújar), Los Villares (Andújar), y Zahara de los Atunes (Barbate) siguen sin rendir la Cuenta General a la Cámara de Cuentas, en consecuencia, según lo previsto en la Disposición Transitoria 4ª de la LRSAL, se encuentran incursas en causa de disolución siendo los ayuntamientos, conforme al art.132 de la LAULA, quienes deben suprimirlas oída la junta vecinal de la entidad. (§ 30 y 31)

Rendición de la Cuenta General de 2020

- 87 De las 430 cuentas rendidas 194 se rindieron dentro del plazo legal y las 236 restante fuera de plazo. (§10 y 12)

El 51,79% de las entidades locales, esto es 462, no han rendido la Cuenta General de 2020. Este hecho ha supuesto una limitación al alcance en el informe. (§11)

- 88 Los ayuntamientos con población superior a 50.000 habitantes que no han rendido sus cuentas son 11 Cádiz, El Ejido, El Puerto de Santa María, Jaén, Linares, Marbella, Mijas, Sanlúcar de Barrameda, Torremolinos, Utrera y Vélez-Málaga. **(§37)**

Los ayuntamientos, de ese mismo tramo; Benalmádena, Chiclana de la Frontera, Córdoba, Estepona, Fuengirola, Huelva, Jerez de la Frontera, La Línea de la Concepción, Málaga, Roquetas de Mar, San Fernando y Sevilla han rendido fuera de plazo entre el 1 de noviembre de 2021 y 15 de mayo de 2022. **(§37)**

La diputación provincial de Cádiz no ha rendido las cuentas 2020 a fecha de 15 de mayo y las de Córdoba, Málaga y Sevilla rinden fuera de plazo. **(§37)**

- 89 Se considera especialmente destacable el bajo nivel de rendición alcanzado por las provincias de Cádiz (40%) y Huelva (35%) y, especialmente, los bajos índices de rendición de los ayuntamientos de mayor población. **(§ 40)**

- 90 17 ELA relacionadas en el cuadro nº13.2 no han rendido en 2020 de las cuales 6 no han rendido en los últimos 5 años (2016-2020). **(§43)**

- 91 47 mancomunidades relacionadas en el cuadro nº14.2 no han rendido las cuentas de 2020 de las cuales 24 no han rendido en los últimos 5 años (2016-2020). **(§45)**

- 92 Hay 35 entidades dependientes que se relacionan en el cuadro nº16 que no incluyen sus cuentas en la rendición de su entidad principal, siendo ese cómputo hasta el 15 de mayo de 2022 fecha de cierre de los trabajos. **(§46)**

- 93 Se reduce respecto a ayuntamientos y mancomunidades el número de entidades que rinden en plazo en el periodo 2018-2020. Los porcentajes de rendición de la cuenta general de 2020 son inferiores a los de la cuenta general de 2018 en los ayuntamientos, un 22,42% frente a un 27,77% de 2018, y mancomunidades que registra un 7,58% de rendición en 2020 frente al 13,64% de 2018. **(§48)**

- 94 Hay 109 entidades cuyo detalle se incluye en el anexo 8.4 que no rinden en los últimos 5 años (2016-2020). La distribución por tipología de entidad local se muestra en el cuadro nº20. **(§51)**

Cumplimiento de los plazos para la aprobación del Presupuesto general, del Estado de la Liquidación del Presupuesto y de la Cuenta General

- 95 16 entidades de un total de 57 entidades que respondieron al cuestionario, y sobre las que se han efectuado las comprobaciones sobre la aprobación y entrada en vigor del presupuesto general, no han tramitado y sometido a la aprobación del pleno el presupuesto para el ejercicio 2020, prorrogándose el presupuesto de años anteriores. **(§54)**

- 96 El presupuesto de 7 entidades entró en vigor en el cuarto trimestre de 2020 y en tres de ellas la vigencia del presupuesto tuvo lugar en la segunda quincena de diciembre que es cuando fue publicado en BOP, dicha situación provoca la imposibilidad de ejecutar el presupuesto. **(§57)**

El no atender los plazos marcados en la legislación en cuanto a la elaboración y aprobación del presupuesto evidencia carencias en la planificación de la actividad municipal que limitan la utilidad del presupuesto como instrumento necesario para la ejecución de una gestión municipal ordenada, transparente y sujeta al ordenamiento jurídico.

- 97 160 entidades que han rendido y suponen un 37,21% aprueban fuera de plazo la liquidación del presupuesto. **(§58)**
- 98 169 entidades que han rendido, que suponen un 39,30% aprueban fuera de plazo la Cuenta General. **(§60)**

Revisión de las cuentas rendidas

- 99 El resultado de someter las 430 cuentas rendidas al sistema de validaciones genera un total de 6.564 incidencias, de las cuales 5.352 corresponden a entidades principales y 1.212 a entidades dependientes. **(§ 68)**
- 100 La principal incidencia detectada en la revisión de la documentación de tesorería está motivada por la no inclusión de los certificados de todas las cuentas integradas en el acta de arqueo (33,96% de las entidades revisadas). Se constatan también incidencias en relación a la inclusión de certificados de saldos o listados de movimientos correspondientes a cuentas de titularidad de la entidad local que no constan en el acta de arqueo (17,92% de las entidades revisadas), así como las entidades que no aportan la totalidad de las conciliaciones bancarias (11,32% de las entidades revisadas). **(§ 73)**

Análisis de los cuestionarios

- 101 De las 36 entidades que responden al cuestionario y no han rendido cuentas, 25 no han formado la Cuenta General, siendo la fecha límite prevista en la norma el 1 de junio de 2021. **(§ 80)**
- 102 Los motivos señalados sobre la falta de rendición, lejos de ser problemas coyunturales adquieren una naturaleza estructural al constatarse la falta de solución a ellos manteniéndose en el tiempo la falta de rendición. **(cuadro nº35 y §§ 80-83)**

7. RECOMENDACIONES

La Cámara de Cuentas de Andalucía recomienda la adopción de las medidas expuestas en este epígrafe, orientadas a la mejora de la rendición de cuentas y a la calidad de éstas. La implantación de estas recomendaciones podrá ser objeto del alcance en futuras fiscalizaciones que tengan como objetivo el seguimiento específico de este informe, las recomendaciones por materias o cualquier otro asunto relacionado con el mismo.

En observancia de la "Guía práctica para la elaboración de recomendaciones" de la Cámara de Cuentas de Andalucía, se ha consignado una prioridad alta o media a cada recomendación propuesta, teniendo en cuenta si se trata de una debilidad material o una deficiencia significativa. En el caso de una prioridad alta, se requiere atención urgente de la dirección para implantar controles/procedimientos que mitiguen los riesgos identificados en forma de conclusiones. Para

una prioridad media, la dirección deberá establecer un plan de acción concreto para resolver la deficiencia observada en un plazo razonable.

- 103 *Instar a los órganos competentes de las administraciones estatal y autonómica a reforzar la capacidad y la suficiencia de recursos y de medios cualificados de las intervenciones locales para el ejercicio de sus funciones de control interno de la actividad económico-financiera y presupuestaria de las entidades locales, la llevanza de contabilidad y la formación de la Cuenta General de aquéllas, impulsando su rendición en plazo. (alta)*
- 104 *Llevar a cabo las reformas normativas oportunas para condicionar la percepción de subvenciones, ayudas o transferencias de otras administraciones públicas a favor de las entidades locales, con independencia de su naturaleza, a la efectiva rendición de la Cuenta General. Estas medidas también habrían de referirse a la rendición por las entidades dependientes que forman parte de la Cuenta General de la entidad local. (alta)*
- 105 *Instar a los órganos de gobierno de las mancomunidades a que tomen las medidas oportunas para que las que están con actividad formen, aprueben y rindan sus cuentas y las que están inoperativas se disuelvan. (alta)*
- 106 *Habilitar a la Cámara de Cuentas de Andalucía, mediante las modificaciones legislativas pertinentes, para la imposición de multas coercitivas, como ocurre en otras comunidades autónomas (Consejo de Cuentas de Castilla y León, Sindicatura de Cuentas del Principado de Asturias y Consello de Contas de Galicia), en caso de incumplimiento de la obligación de rendición de cuentas así como en el caso de incumplimiento de sus entidades dependientes o de falta de colaboración en el suministro de información requerido por esta Institución en su tarea fiscalizadora. (alta)*
- 107 *Instar a los órganos competentes de las administraciones estatal y autonómica para que, tan pronto tengan conocimiento de la falta de rendición de las cuentas generales de una entidad local, hagan efectivas, de manera oportuna, las medidas que ofrece la normativa, de modo que la aplicación de las mismas impulse en la práctica la rendición. (alta)*
- 108 *Fortalecer la asistencia y el asesoramiento a los municipios, especialmente a los de menos de 5.000 habitantes, por parte de las diputaciones provinciales. A tal fin, deberían potenciarse y desarrollarse los procedimientos ya existentes en estas entidades supramunicipales, disponiendo de mecanismos de seguimiento y control en relación con la eficacia de la asistencia prestada. (alta)*
- 109 *Propiciar, desde las distintas administraciones públicas y asociaciones representativas de entidades locales, tanto de ámbito estatal como autonómico, acciones divulgativas orientadas a sensibilizar a las entidades locales en el cumplimiento de la obligación legal de la rendición de cuentas. (media)*
- 110 *Las entidades locales deben redoblar esfuerzos para que la formación, tramitación, aprobación y rendición de la Cuenta General, conforme al procedimiento y en los plazos establecidos, sea un objetivo prioritario, ya que, además de ser una exigencia legal, es un elemento clave para la*

transparencia, y más aún cuando el acto de aprobación no supone la conformidad con las actuaciones reflejadas en ella ni genera responsabilidad por razón de las mismas. (alta)

- 111** *La prórroga de los presupuestos, aunque está prevista en la legislación, debe responder a situaciones excepcionales ya que puede interferir en la actividad y ejecución presupuestaria local, por lo que se recomienda a las entidades locales que sólo utilicen este mecanismo en los casos imprescindibles y no como un recurso habitual. (alta)*
- 112** *Las entidades locales han de iniciar la liquidación de aquellas entidades instrumentales deficitarias y sin actividad y culminar los procesos de disolución de las sociedades en liquidación. (alta)*
- 113** *Se insta a las entidades locales a la utilización del sistema de validaciones incorporado a la Plataforma de Rendición de Cuentas con carácter previo a la rendición de la Cuenta General, obteniendo información sobre la integridad y calidad de la misma, incluso antes de la presentación al Pleno para su aprobación, ya que ésta constituye un instrumento que facilita la corrección de deficiencias y errores antes de su aprobación. (media)*
- 114** *Dado el elevado número de cuentas inactivas, canceladas o con denominación o identificación inadecuada que constan en las actas de arqueo y en los estados de tesorería de la memoria, los responsables de la tesorería de las entidades locales deberían depurar los citados estados. (media)*

8. ANEXOS

8.1. Marco jurídico

El marco normativo está integrado, principalmente, por las siguientes disposiciones:

- Ley Orgánica 2/2007, de 19 de marzo, de Reforma del Estatuto de Autonomía de Andalucía.
- Ley 1/1988, de 17 de marzo, de la Cámara de Cuentas de Andalucía.
- Ley 7/1985, de 2 de abril, reguladora de las Bases del Régimen Local (LRBRL).
- Real Decreto Legislativo 781/1986, de 18 de abril, por el que se aprueba el Texto Refundido de las disposiciones legales vigentes en materia de Régimen Local (TRRL).
- Real Decreto Legislativo 2/2004, de 5 de marzo, por el que se aprueba el Texto Refundido de la Ley Reguladora de las Haciendas Locales (TRLRHL).
- Ley 5/2010, de 11 de junio, de Autonomía Local de Andalucía.
- Ley Orgánica 2/2012, de 27 de abril, de Estabilidad Presupuestaria y Sostenibilidad Financiera (LEPSF).
- Ley 27/2013, de 27 de diciembre, de Racionalización y Sostenibilidad de la Administración Local.
- Real Decreto 500/1990, de 20 de abril por el que se desarrolla el Capítulo Primero del Título Sexto de la Ley 39/1988, de 28 de diciembre, reguladora de las Haciendas Locales, en materia de presupuestos.
- Orden EHA/3565/2008, de 3 de diciembre, por la que se aprueba la estructura de los presupuestos de las entidades locales.
- Orden HAP/1781/2013, de 20 de septiembre, por la que se aprueba la Instrucción del modelo normal de contabilidad local.
- Orden HAP/1782/2013, de 20 de septiembre, por la que se aprueba la Instrucción del modelo simplificado de contabilidad local y se modifica la Instrucción del modelo básico de contabilidad local, aprobada por Orden EHA/4040/2004, de 23 de noviembre.
- Resolución de 13 de enero de 2016 por la que se hace público el Acuerdo del Pleno de la Cámara de Cuentas de Andalucía de 22 de diciembre de 2015.

8.2. Censo de entidades del sector público local andaluz y rendición de la cuenta general del ejercicio 2020¹²

8.2.1. Diputaciones provinciales

Entidad Principal	Tipo de Entidad	Denominación	Actividad	Aprobación presupuesto	Estado	Aprobación liq. ppto.	Estado	Aprobación Cta. Gral.	Estado	Rendida CCA	Rendición Cta. Gral.	Estado
Almería	Diputación Provincial	Almería	Con actividad	30/12/2019	P	26/02/2021	P	30/09/2021	P	Si	28/10/2021	P
Almería	Consortio	Extinción Incendios y Salvamento del Levante Almeriense	Con actividad							Si	28/10/2021	P
Almería	Consortio	sector II de la provincia de Almería para la gestión de residuos	Con actividad							Si	28/10/2021	P
Almería	Organismo autónomo	Instituto Almeriense de Tutela	Con actividad							Si	28/10/2021	P
Almería	Organismo autónomo	Patronato para el Centro Asociado de la Uned	Con actividad							Si	28/10/2021	P
Almería	Sociedad mercantil	Gestión de Aguas del Levante Almeriense, S.A.	Con actividad							Si	28/10/2021	P
Cádiz	Diputación Provincial	Cádiz	Con actividad							No		
Cádiz	Consortio	Bahía de Cádiz	Con actividad							No		
Cádiz	Consortio	Bomberos de la Provincia de Cádiz	Con actividad							No		
Cádiz	Consortio	C. Institución Ferial de Cádiz	Con actividad							No		

¹² P- En Plazo
 FP- Fuera de Plazo.
 CENA- Cuenta enviada no aprobada.



Entidad Principal	Tipo de Entidad	Denominación	Actividad	Aprobación presupuesto	Estado	Aprobación liq. ppto.	Estado	Aprobación Cta. Gral.	Estado	Rendida CCA	Rendición Cta. Gral.	Estado
Cádiz	Fundación	F. Medio Ambiente, Energía y Sostenibilidad Prov. de Cádiz	Con actividad							No		
Cádiz	Organismo autónomo	Fundación Provincial Cultura	Con actividad							No		
Cádiz	Organismo autónomo	Instituto Empleo y Desarrollo Tecnológico	Con actividad							No		
Cádiz	Organismo autónomo	Patronato de Vivienda	Con actividad							No		
Cádiz	Organismo autónomo	Patronato Provincial de Turismo	Con actividad							No		
Cádiz	Sociedad mercantil	Empresa Provincial de Vivienda y Suelo De Cádiz	Con actividad							No		
Cádiz	Sociedad mercantil	Empresa Provincial Informática S.A.	Con actividad							No		
Cádiz	E. publica empresarial	TUGASA Turismo Gaditano	Con actividad							No		
Córdoba	Diputación Provincial	Córdoba	Con actividad	16/01/2020	FP	24/02/2021	P	20/10/2021	P	Si	23/11/2021	FP
Córdoba	Consorcio	Provincial de Prevención y Extinción de Incendios y Protección Civil ASOCIACION ESPAÑOLA DE MUNICIPIOS DEL OLIVO	Con actividad							Si	23/11/2021	FP
Córdoba	Fundación		Con actividad							Si	23/11/2021	FP
Córdoba	Organismo autónomo	Agencia Provincial de la Energía	Con actividad							Si	23/11/2021	FP



Entidad Principal	Tipo de Entidad	Denominación	Actividad	Aprobación presupuesto	Estado	Aprobación liq. ppto.	Estado	Aprobación Cta. Gral.	Estado	Rendida CCA	Rendición Cta. Gral.	Estado
Córdoba	Organismo autónomo	Fundación Provincial Artes Plásticas Rafael Boti	Con actividad							Si	23/11/2021	FP
Córdoba	Organismo autónomo	Instituto Coop. Hacienda Local	Con actividad							Si	23/11/2021	FP
Córdoba	Organismo autónomo	Instituto Provincial de Bienestar Social	Con actividad							Si	23/11/2021	FP
Córdoba	Organismo autónomo	INSTITUTO PROVINCIAL DE DESARROLLO ECONÓMICO	Con actividad							Si	23/11/2021	FP
Córdoba	Organismo autónomo	Patronato Provincial de Turismo	Con actividad							Si	23/11/2021	FP
Córdoba	Sociedad mercantil	Empresa Provincial de Aguas de Córdoba S.A.	Con actividad							Si	23/11/2021	FP
Córdoba	Sociedad mercantil	Empresa Provincial de Informática S.A.	Con actividad							Si	23/11/2021	FP
Córdoba	Sociedad mercantil	Empresa Provincial de Residuos y Medio Ambiente S.A.	Con actividad							Si	23/11/2021	FP
Granada	Diputación Provincial	Granada	Con actividad	23/01/2020	FP	08/03/2021	P	30/09/2021	P	Si	29/10/2021	P
Granada	Consortio	Provincial Servicio Prevención Extinción Incendios Salvamento Granada	Con actividad							Si	29/10/2021	P
Granada	Consortio	Urbanístico del Barranco del Poqueira	Con actividad							No		
Granada	Organismo autónomo	Agencia Provincial de Extinción de Incendios	Con actividad							Si	29/10/2021	P
Granada	Organismo autónomo	Patronato Cemci	Con actividad							Si	29/10/2021	P



Entidad Principal	Tipo de Entidad	Denominación	Actividad	Aprobación presupuesto	Estado	Aprobación liq. ppto.	Estado	Aprobación Cta. Gral.	Estado	Rendida CCA	Rendición Cta. Gral.	Estado
Granada	Organismo autónomo	Patronato Garcia Lorca	Con actividad							Si	29/10/2021	P
Granada	Organismo autónomo	Patronato Provincial de Turismo	Con actividad							Si	29/10/2021	P
Granada	Organismo autónomo	Servicio Provincial Tributario	Con actividad							Si	29/10/2021	P
Granada	Sociedad mercantil	Empresa Provincial de Vivienda, suelo y Equipamiento de Granada S.A.	Con actividad							Si	29/10/2021	P
Granada	Sociedad mercantil	Granada Desarrollo Innova, S.A.	Con actividad							Si	29/10/2021	P
Huelva	Diputación Provincial	Huelva	Con actividad	20/02/2020	FP	22/02/2021	P	24/09/2021	P	Si	21/10/2021	P
Huelva	Consorcio	Fundación Zenobia-Juan Ramón Jiménez	Con actividad							Si	21/10/2021	P
Huelva	Consorcio	Provincial contra Incendios y Salvamentos de Huelva	Con actividad							Si	21/10/2021	P
Huelva	Organismo autónomo	Patronato Provincial de Turismo	Con actividad							Si	21/10/2021	P
Huelva	Organismo autónomo	Servicios Provincial Recaudación y Gestión Tributaria	Con actividad							Si	21/10/2021	P
Huelva	Sociedad mercantil	Empresa Provincial de la Vivienda, Suelo y Equipamiento de Huelva S.A., en liquidación	Con actividad							Si	21/10/2021	P
Jaén	Diputación Provincial	Jaén	Con actividad	27/11/2019	P	26/02/2021	P	29/09/2021	P	Si	29/10/2021	P
Jaén	Consorcio	Aguas del Rumberal	Con actividad							Si	29/10/2021	P



Entidad Principal	Tipo de Entidad	Denominación	Actividad	Aprobación presupuesto	Estado	Aprobación liq. ppto.	Estado	Aprobación Cta. Gral.	Estado	Rendida CCA	Rendición Cta. Gral.	Estado
Jaén	Consorcio	Aguas El Condado	Con actividad							Si	29/10/2021	P
Jaén	Consorcio	Aguas La Loma	Con actividad							Si	29/10/2021	P
Jaén	Consorcio	Aguas Sierra de Segura	Con actividad							Si	29/10/2021	P
Jaén	Consorcio	Aguas Viboras Quiebrajano	Con actividad							Si	29/10/2021	P
Jaén	Consorcio	para el Desarrollo de la Provincia de Jaén	Con actividad							Si	29/10/2021	P
Jaén	Consorcio	Residuos Sólidos Urbanos Condado, Segura y Las Villas	Con actividad							Si	29/10/2021	P
Jaén	Consorcio	Residuos Sólidos Urbanos Guadalquivir	Con actividad							Si	29/10/2021	P
Jaén	Consorcio	Residuos Sólidos Urbanos Guaditel	Con actividad							Si	29/10/2021	P
Jaén	Consorcio	Residuos Sólidos Urbanos Jaén-Sierra Sur	Con actividad							Si	29/10/2021	P
Jaén	Consorcio	Residuos Sólidos Urbanos La Loma	Con actividad							Si	29/10/2021	P
Jaén	Consorcio	Residuos Sólidos Urbanos Sierra de Cazorla	Con actividad							Si	29/10/2021	P
Jaén	Consorcio	SPEIS Sierra de Cazorla	Con actividad							Si	29/10/2021	P
Jaén	Consorcio	SPEIS Sierra de Segura	Con actividad							Si	29/10/2021	P



Entidad Principal	Tipo de Entidad	Denominación	Actividad	Aprobación presupuesto	Estado	Aprobación liq. ppto.	Estado	Aprobación Cta. Gral.	Estado	Rendida CCA	Rendición Cta. Gral.	Estado
	Consorcio											
Jaén		Vía Verde del Aceite	Con actividad							Si	29/10/2021	P
Jaén	Fundación	F. Estrategias Desarrollo Económico Social de la Provincia de Jaén	Con actividad							Si	29/10/2021	P
Jaén	Fundación	FUNDACIÓN LEGADO LITERARIO MIGUEL HERNÁNDEZ	Con actividad							Si	29/10/2021	P
Jaén	Organismo autónomo	Instituto Estudios Gienenses	Con actividad							Si	29/10/2021	P
Jaén	Organismo autónomo	Servicios Provincial Gestión y Recaudación	Con actividad							Si	29/10/2021	P
Jaén	Sociedad mercantil	Agencia de Gestión Enérgica de la Provincia de Jaén, S.A. en liquidación	En disolución							Si	29/10/2021	P
Jaén	Sociedad mercantil	Prov. Artes Graficas de Jaén	En disolución							Si	29/10/2021	P
Málaga	Diputación Provincial	Málaga	Con actividad	10/02/2020	FP	26/02/2021	P	24/11/2021	P	Si	02/12/2021	FP
Málaga	Consorcio	Creación Parque Maquinaria de Caminos Rurales Zona de la Axarquía	Con actividad							S	02/12/2021	FP
Málaga	Consorcio	Montes-Alta Axarquía	Con actividad							S	02/12/2021	FP
Málaga	Consorcio	Parque Maquinaria Zona Nororiental	Con actividad							S	02/12/2021	FP
Málaga	Consorcio	Provincial para el Mantenimiento y Conservación de las Instalaciones de Agua, Saneamiento y Depuración	Con actividad							S	02/12/2021	FP



Entidad Principal	Tipo de Entidad	Denominación	Actividad	Aprobación presupuesto	Estado	Aprobación liq. ppto.	Estado	Aprobación Cta. Gral.	Estado	Rendida CCA	Rendición Cta. Gral.	Estado
		Municipal de la Provincia de Málaga										
Málaga	Consorcio	Provincial para la Gestión de los Residuos Sólidos Urbanos de Málaga	Con actividad							S	02/12/2021	FP
Málaga	Consorcio	Servicio de Prevención y Extinción de Incendios, Salvamento y Protección Civil de la Provincia de Málaga	Con actividad							S	02/12/2021	FP
Málaga	Fundación	FUNDACIÓN MADECA	Con actividad							S	02/12/2021	FP
Málaga	Organismo autónomo	Patronato Provincial de Recaudación	Con actividad							S	02/12/2021	FP
Málaga	Sociedad mercantil	Turismo y Planificación Costa del Sol, S.L.U.	Con actividad							S	02/12/2021	FP
Sevilla	Diputación Provincial	Sevilla	Con actividad	27/12/2019	P	26/02/2021	P	30/09/2021	P	Si	05/11/2021	FP
Sevilla	Consorcio	Aguas del Huesna	Con actividad							Si	05/11/2021	FP
Sevilla	Consorcio	Aguas Sierra Sur	Con actividad							No		
Sevilla	Consorcio	Consorcio de Prevención, Extinción de Incendios y Salvamento de la Provincia de Sevilla	Con actividad							Si	05/11/2021	FP
Sevilla	Consorcio	Provincial Aguas de Sevilla	Con actividad							Si	05/11/2021	FP
Cádiz	Fundación	Fundación Vía Verde de la Sierra	Con actividad							No		



Entidad Principal	Tipo de Entidad	Denominación	Actividad	Aprobación presupuesto	Estado	Aprobación liq. ppto.	Estado	Aprobación Cta. Gral.	Estado	Rendida CCA	Rendición Cta. Gral.	Estado
Sevilla	Organismo autónomo	Asistencia Económica y Fiscal	Con actividad							Si	05/11/2021	FP
Sevilla	Organismo autónomo	Casa de la Provincia	Con actividad							Si	05/11/2021	FP
Sevilla	Sociedad mercantil	Prodetur, S.A.	Con actividad							Si	05/11/2021	FP
Sevilla	Sociedad mercantil	Prov. Informática, S.A.	Con actividad							Si	05/11/2021	FP
Sevilla	Sociedad mercantil	Sevilla Activa, S.A.	Con actividad							Si	05/11/2021	FP

00269254



8.2.2. Ayuntamientos

Entidad Principal	Denominación	Provincia	Tipo de Entidad	Población	Situación	Aprobación ppto.	Estado	Aprobación liq. ppto.	Estado	Aprobación Cta. Gral.	Estado	Rendida CCA	Rendición Cta. Gral	Estado
Abla	Abla	Almería	Ayuntamiento	1.248	Con actividad	24/02/2020	FP	09/04/2021	FP	14/10/2021	P	Si	25/10/2021	P
Abrucena	Abrucena	Almería	Ayuntamiento	1.183	Con actividad	08/01/2020	FP	10/02/2021	P	28/06/2021	P	Si	12/01/2022	FP
Adamuz	Adamuz	Córdoba	Ayuntamiento	4.137	Con actividad							No		
Adra	Adra	Almería	Ayuntamiento	25.412	Con actividad	17/05/2020	FP	23/03/2021	P	12/08/2021	P	Si	25/11/2021	FP
Agrón	Agrón	Granada	Ayuntamiento	260	Con actividad	16/12/2019	P	29/04/2021	FP	23/11/2021	P	Si	16/12/2021	FP
Aguadulce	Aguadulce	Sevilla	Ayuntamiento	2.035	Con actividad	27/02/2020	FP	19/04/2021	FP	30/09/2021	P	Si	10/12/2021	FP
Aguilar de la Frontera	Aguilar de la Frontera	Córdoba	Ayuntamiento	13.382	Con actividad	09/03/2020	FP	17/03/2021	P	30/09/2021	P	Si	22/11/2021	FP
Aguilar de la Frontera	Promoción y Desarrollo	Córdoba	Organismo autónomo	13.382	Con actividad							No		
Alájar	Alájar	Huelva	Ayuntamiento	759	Con actividad	26/06/2020	FP	16/03/2021	P	23/12/2021	P	Si	05/03/2022	FP
Alameda	Alameda	Málaga	Ayuntamiento	5.387	Con actividad	26/02/2020	FP	25/05/2021	FP	28/10/2021	P	Si	10/11/2021	FP
Alameda	de la Zona Norte de Antequera	Málaga	Consorcio	5.387	Con actividad							No		
Alamedilla	Alamedilla	Granada	Ayuntamiento	569	Con actividad							No		
Alanís	Alanís	Sevilla	Ayuntamiento	1.706	Con actividad							No		
Alanís	Solana de la Bernalda S.A.	Sevilla	Sociedad mercantil	1.706	Con actividad							No		
Albaida del Aljarafe	Albaida del Aljarafe	Sevilla	Ayuntamiento	3.201	Con actividad	02/01/2020	FP	29/04/2021	FP	30/09/2021	P	Si	04/10/2021	P
Albanchez	Albanchez	Almería	Ayuntamiento	687	Con actividad	22/01/2020	FP	09/03/2021	P	29/09/2021	P	Si	07/12/2021	FP
Albanchez de Mágina	Albanchez de Mágina	Jaén	Ayuntamiento	1.011	Con actividad							No		
Alboloduy	Alboloduy	Almería	Ayuntamiento	609	Con actividad							No		
Albolote	Albolote	Granada	Ayuntamiento	18.962	Con actividad	26/12/2019	P	25/02/2021	P	14/10/2021	P	Si	22/10/2021	P
Albolote	Empresa Municipal del Suelo y Desarrollo Urbanístico S.L.	Granada	Sociedad mercantil	18.962	Con actividad							No		
Albolote	La Cartuja de Albolote, S.L.	Granada	Sociedad mercantil	18.962	Con actividad							No		
Albolote	Promoción Económica y Empleo	Granada	Organismo autónomo	18.962	Con actividad							No		
Albodón	Albodón	Granada	Ayuntamiento	712	Con actividad	19/10/2020	FP	06/05/2021	FP	30/09/2021	P	Si	10/11/2021	FP
Albox	Albox	Almería	Ayuntamiento	12.083	Con actividad							No		



Entidad Principal	Denominación	Provincia	Tipo de Entidad	Población	Situación	Aprobación ppto.	Estado	Aprobación liq. ppto.	Estado	Aprobación Cta. Gal.	Estado	Rendida CCA	Rendición Cta. Gal	Estado
Albox	Empresa Crecimiento Econ. y Promoción Empleo	Almería	Sociedad mercantil	12.083	Con actividad							No		
Albuñán	Albuñán	Granada	Ayuntamiento	409	Con actividad							No		
Albuñol	Albuñol	Granada	Ayuntamiento	7.353	Con actividad							No		
Albuñuelas	Albuñuelas	Granada	Ayuntamiento	802	Con actividad	18/06/2020	FP	26/02/2021	P	27/09/2021	P	Si	14/10/2021	P
Alcalá de Guadaíra	Alcalá Comunicación Municipal, S.A.	Sevilla	Sociedad mercantil	75.533	En disolución							No		
Alcalá de Guadaíra	Alcalá de Guadaíra	Sevilla	Ayuntamiento	75.533	Con actividad	21/05/2020	FP	19/03/2021	P	17/09/2021	P	Si	01/10/2021	P
Alcalá de Guadaíra	Alcalá Innova	Sevilla	Fundación	75.533	Con actividad							Si		
Alcalá de Guadaíra	Alcalá Territorial, S.A.	Sevilla	Sociedad mercantil	75.533	En disolución							No		
Alcalá de los Gazules	Alcalá de los Gazules	Cádiz	Ayuntamiento	5.226	Con actividad							No		
Alcalá de los Gazules	Empresa Municipal Fomento, S.A.	Cádiz	Sociedad mercantil	5.226	Con actividad							No		
Alcalá del Río	Alcalá del Río	Sevilla	Ayuntamiento	12.186	Con actividad							No		
Alcalá del Río	Sodealrío, S.L.	Sevilla	Sociedad mercantil	12.186	Con actividad							No		
Alcalá del Valle	Alcalá del Valle	Cádiz	Ayuntamiento	5.043	Con actividad							No		
Alcalá la Real	Aguas de Alcalá La Real Empresa Municipal, S.A.	Jaén	Sociedad mercantil	21.709	Con actividad							No		
Alcalá la Real	Alcalá la Real	Jaén	Ayuntamiento	21.709	Con actividad	13/05/2020	FP	08/03/2021	P	29/07/2021	P	Si	10/02/2022	FP
Alcalá la Real	Jardines y Medio Ambiente, S.A.	Jaén	Sociedad mercantil	21.709	Con actividad							No		
Alcaracejos	Alcaracejos	Córdoba	Ayuntamiento	1.470	Con actividad	19/12/2019	P	01/01/2021	P	30/09/2021	P	Si	07/10/2021	P
Alcaracejos	Patronato Municipal Vivienda y Servicios Alcavise	Córdoba	Organismo autónomo	1.470	Con actividad							Si		
Alcaucín	Alcaucín	Málaga	Ayuntamiento	2.279	Con actividad							No		
Alcaudete	Alcaudete	Jaén	Ayuntamiento	10.483	Con actividad	07/01/2020	FP	16/03/2021	P	23/09/2021	P	Si	27/01/2022	FP
Alcolea	Alcolea	Almería	Ayuntamiento	844	Con actividad	22/06/2020	FP	18/05/2021	FP	16/09/2021	P	Si	20/04/2022	FP
Alcolea del Río	Alcolea del Río	Sevilla	Ayuntamiento	3.347	Con actividad	30/06/2020	FP	29/04/2021	FP	29/09/2021	P	Si	19/11/2021	FP
Alcántar	Alcántar	Almería	Ayuntamiento	514	Con actividad							No		



Entidad Principal	Denominación	Provincia	Tipo de Entidad	Población	Situación	Aprobación ppto.	Estado	Aprobación liq. ppto.	Estado	Aprobación Cta. Gral.	Estado	Rendida CCA	Rendición Cta. Gral	Estado
Alcudia de Monteagud	Alcudia de Monteagud	Almería	Ayuntamiento	138	Con actividad							No		
Aldeaquemada	Aldeaquemada	Jaén	Ayuntamiento	476	Con actividad							No		
Aldeaquemada	Municipal de Electricidad de Aldeaquemada, S.L.	Jaén	Sociedad mercantil	476	Con actividad							No		
Aldeire	Aldeire	Granada	Ayuntamiento	630	Con actividad	04/02/2020	FP	02/02/2021	P	10/08/2021	P	Si	21/10/2021	P
Alfacar	Alfacar	Granada	Ayuntamiento	5.488	Con actividad	25/01/2020	FP	24/02/2021	P	30/09/2021	P	Si	22/10/2021	P
Alfarnate	Alfarnate	Málaga	Ayuntamiento	1.065	Con actividad							No		
Alfarnatejo	Alfarnatejo	Málaga	Ayuntamiento	364	Con actividad							No		
Algámitas	Algámitas	Sevilla	Ayuntamiento	1.253	Con actividad							No		
Algar	Algar	Cádiz	Ayuntamiento	1.428	Con actividad							No		
Algarinejo	Algarinejo	Granada	Ayuntamiento	2.467	Con actividad							No		
Algarrobo	Algarrobo	Málaga	Ayuntamiento	6.556	Con actividad	02/01/2020	FP	23/02/2021	P	27/05/2021	P	Si	07/12/2021	FP
Algatocín	Algatocín	Málaga	Ayuntamiento	814	Con actividad							No		
Algeciras	Actividades de Limpieza y Gestión S.A.	Cádiz	Sociedad mercantil	123.078	Con actividad							Si		
Algeciras	Algeciras	Cádiz	Ayuntamiento	123.078	Con actividad	26/03/2021	FP	26/03/2021	P	23/07/2021	P	Si	09/09/2021	P
Algeciras	Empresa Municipal de Aguas, S.A.	Cádiz	Sociedad mercantil	123.078	Con actividad							Si		
Algeciras	Empresa Municipal de Suelo y Vivienda, S.A., en liquidación	Cádiz	Sociedad mercantil	123.078	En disolución							No		
Algeciras	MEDIOS DE COMUNICACION DEL AYUNTAMIENTO DE ALGECIRAS S.A.	Cádiz	Sociedad mercantil	123.078	Con actividad							Si		
Algodonales	Algodonales	Cádiz	Ayuntamiento	5.506	Con actividad							No		
Alhabia	Alhabia	Almería	Ayuntamiento	677	Con actividad							No		
Alhama de Almería	Alhama de Almería	Almería	Ayuntamiento	3.691	Con actividad	07/09/2020	FP	13/04/2021	FP	28/01/2022	P	Si	08/02/2022	FP
Alhama de Granada	Alhama de Granada	Granada	Ayuntamiento	5.867	Con actividad	15/01/2021	FP	07/05/2021	FP	29/07/2021	P	Si	23/01/2022	FP
Alhama de Granada	Desarrollo Urbanístico de Alhama y Ventas, Surge S.A. en liquidación	Granada	Sociedad mercantil	5.867	En disolución							No		



Entidad Principal	Denominación	Provincia	Tipo de Entidad	Población	Situación	Aprobación ppto.	Estado	Aprobación liq. ppto.	Estado	Aprobación Cta. Gral.	Estado	Rendida CCA	Rendición Cta. Gral	Estado
Alhaurín de la Torre	Alhaurín de la Torre	Málaga	Ayuntamiento	41.170	Con actividad	26/12/2019	P	17/03/2021	P	17/09/2021	P	Si	08/10/2021	P
Alhaurín el Grande	Alhaurín el Grande	Málaga	Ayuntamiento	25.358	Con actividad	25/02/2020	FP	29/03/2021	P	20/09/2021	P	Si	05/10/2021	P
Alhaurín el Grande	Alhaurín Televisión, S.L., liquidación	Málaga	Sociedad mercantil	25.358	En disolución							Si		
Alhaurín el Grande	Desarrollo Local Fahala	Málaga	Organismo autónomo	25.358	Con actividad							Si		
Alhaurín el Grande	Patronato Municipal de Viviendas	Málaga	Organismo autónomo	25.358	Con actividad							Si		
Alhendín	Alhendín	Granada	Ayuntamiento	9.509	Con actividad							No		
Alicún	Alicún	Almería	Ayuntamiento	201	Con actividad	28/01/2020	FP	16/03/2021	P	26/11/2021	P	Si	18/01/2022	FP
Alicún de Ortega	Alicún de Ortega	Granada	Ayuntamiento	471	Con actividad							No		
Aljaraque	Aljaraque	Huelva	Ayuntamiento	21.474	Con actividad	29/07/2020	FP	31/03/2021	P	17/12/2021	P	Si	25/03/2022	FP
Aljaraque	Patronato Municipal de Deportes	Huelva	Organismo autónomo	21.474	Con actividad							No		
Almáchar	Almáchar	Málaga	Ayuntamiento	1.817	Con actividad	23/12/2019	P	02/03/2021	P	26/05/2021	P	Si	23/06/2021	P
Almadén de la Plata	Almadén de la Plata	Sevilla	Ayuntamiento	1.307	Con actividad							No		
Almadén de la Plata	Sodealmaden, S.L.	Sevilla	Sociedad mercantil	1.307	Sin actividad							No		
Almargen	Almargen	Málaga	Ayuntamiento	1.947	Con actividad	18/01/2020	FP	26/02/2021	P	29/07/2021	P	Si	14/10/2021	P
Almedinilla	Almedinilla	Córdoba	Ayuntamiento	2.370	Con actividad							No		
Almedinilla	Desarrollo de Almedilla, S.L.	Córdoba	Sociedad mercantil	2.370	Con actividad							No		
Almegijar	Almegijar	Granada	Ayuntamiento	337	Con actividad							No		
Almensilla	Almensilla	Sevilla	Ayuntamiento	6.175	Con actividad	14/09/2020	FP	05/04/2021	FP	28/07/2021	P	Si	02/09/2021	P
Almería	Almería	Almería	Ayuntamiento	201.322	Con actividad	13/03/2020	FP	26/02/2021	P	29/09/2021	P	Si	15/10/2021	P
Almería	Empresa Municipal Almería 2030 SAU	Almería	Sociedad mercantil	201.322	Con actividad							Si		
Almería	Empresa Municipal Almería Turística, S.A.	Almería	Sociedad mercantil	201.322	Con actividad							Si		
Almería	Empresa Municipal Almería XXI, S.A.	Almería	Sociedad mercantil	201.322	Con actividad							Si		
Almería	Gerencia Municipal de Urbanismo	Almería	Organismo autónomo	201.322	Con actividad							Si		



Entidad Principal	Denominación	Provincia	Tipo de Entidad	Población	Situación	Aprobación ppto.	Estado	Aprobación liq. ppto.	Estado	Aprobación Cta. Gral.	Estado	Rendida CCA	Rendición Cta. Gral	Estado
Almería	Interalmería TV, S.A.	Almería	Sociedad mercantil	201.322	Con actividad							Si		
Almería	Patronato Municipal de Deportes	Almería	Organismo autónomo	201.322	Con actividad							Si		
Almería	Patronato Municipal de Escuelas Infantiles	Almería	Organismo autónomo	201.322	Con actividad							Si		
Almóctica	Almóctica	Almería	Ayuntamiento	176	Con actividad							No		
Almodóvar del Río	Almodóvar del Río	Córdoba	Ayuntamiento	7.932	Con actividad	18/12/2019	P	10/02/2021	P	27/01/2022	P	Si	06/05/2022	FP
Almogía	Almogía	Málaga	Ayuntamiento	3.792	Con actividad	03/03/2020	FP	23/02/2021	P	30/09/2021	P	Si	02/11/2021	FP
Almonaster la Real	Almonaster la Real	Huelva	Ayuntamiento	1.788	Con actividad	01/01/2020	FP	16/03/2021	P	24/09/2021	P	Si	13/10/2021	P
Almonte	Almonte	Huelva	Ayuntamiento	24.507	Con actividad							No		
Almonte	Avantur, S.A.	Huelva	Sociedad mercantil	24.507	En disolución							No		
Almonte	Doñana Comunicación, S.A.	Huelva	Sociedad mercantil	24.507	Con actividad							No		
Almonte	Empresa de Inserción Laboral del Discapacitado, S.A.	Huelva	Sociedad mercantil	24.507	Con actividad							No		
Almonte	Empresa Municipal Almonte Territorio Sostenible, S.A.	Huelva	Sociedad mercantil	24.507	Sin actividad							No		
Almonte	Exclusivas Doñana, S.L.	Huelva	Sociedad mercantil	24.507	Sin actividad							No		
Almonte	Servicios de Ayuda a Domicilio de Almonte, S.L.	Huelva	Sociedad mercantil	24.507	Con actividad							No		
Almuñécar	Almuñécar	Granada	Ayuntamiento	25.927	Con actividad							No		
Almuñécar	Patronato Municipal de Turismo	Granada	Organismo autónomo	25.927	Con actividad							No		
Álora	Álora	Málaga	Ayuntamiento	13.112	Con actividad							No		
Alosno	Alosno	Huelva	Ayuntamiento	3.933	Con actividad	13/01/2020	FP	24/07/2021	FP	30/09/2021	P	Si	19/10/2021	P



Entidad Principal	Denominación	Provincia	Tipo de Entidad	Población	Situación	Aprobación ppto.	Estado	Aprobación liq. ppto.	Estado	Aprobación Cta. Gral.	Estado	Rendida CCA	Rendición Cta. Gral	Estado
Alozaina	Alozaina	Málaga	Ayuntamiento	2.061	Con actividad							No		
Alpandeire	Alpandeire	Málaga	Ayuntamiento	263	Con actividad	24/06/2020	FP	17/03/2021	P	02/10/2021	P	Si	20/10/2021	P
Alpujarra de la Sierra	Alpujarra de la Sierra	Granada	Ayuntamiento	969	Con actividad							No		
Alquife	Alquife	Granada	Ayuntamiento	580	Con actividad							No		
Alsodux	Alsodux	Almería	Ayuntamiento	125	Con actividad							No		
Andújar	Andújar	Jaén	Ayuntamiento	36.615	Con actividad	16/04/2020	FP	26/03/2021	P	29/07/2021	P	Si	21/10/2021	P
Andújar	Promoción y Desarrollo	Jaén	Organismo autónomo	36.615	Con actividad							No		
Antas	Antas	Almería	Ayuntamiento	3.315	Con actividad							No		
Antequera	Antequera	Málaga	Ayuntamiento	41.318	Con actividad	30/12/2019	P	26/04/2021	FP	17/09/2021	P	Si	30/11/2021	FP
Antequera	Empresa Municipal de Abastecimientos de Aguas de Antequera del Torcal S.A.	Málaga	Sociedad mercantil	41.318	Con actividad							No		
Antequera	Promoción y Explotación Recursos de Antequera y Comarca, S.A.	Málaga	Sociedad mercantil	41.318	Con actividad							No		
Añora	Añora	Córdoba	Ayuntamiento	1.530	Con actividad							No		
Añora	Residencia Municipal Mayores Fernando Santos	Córdoba	Organismo autónomo	1.530	Con actividad							No		
Aracena	Aracena	Huelva	Ayuntamiento	8.255	Con actividad							No		
Aracena	Patronato Municipal de Deportes	Huelva	Organismo autónomo	8.255	En disolución							No		
Aracena	Vivienda y Desar. Aracena, S.L.	Huelva	Sociedad mercantil	8.255	Con actividad							No		
Arahal	Arahal	Sevilla	Ayuntamiento	19.533	Con actividad	11/03/2020	FP	19/03/2021	P	30/09/2021	P	Si	26/10/2021	P
Arahal	Desdearahal, S.L.	Sevilla	Sociedad mercantil	19.533	Con actividad							No		
Arboleas	Arboleas	Almería	Ayuntamiento	4.624	Con actividad	15/07/2020	FP	26/05/2021	FP	28/09/2021	P	Si	02/12/2021	FP
Árchez	Árchez	Málaga	Ayuntamiento	385	Con actividad							No		
Archidona	ADR-Nororma	Málaga	Fundación	8.168	Con actividad							No		
Archidona	Archidona	Málaga	Ayuntamiento	8.168	Con actividad							No		



Entidad Principal	Denominación	Provincia	Tipo de Entidad	Población	Situación	Aprobación ppto.	Estado	Aprobación liq. ppto.	Estado	Aprobación Cta. Gral.	Estado	Rendida CCA	Rendición Cta. Gral	Estado
Arcos de la Frontera	Arcos de la Frontera	Cádiz	Ayuntamiento	30.818	Con actividad							No		
Arcos de la Frontera	Ecoreciclajes de Arcos, S.L.	Cádiz	Sociedad mercantil	30.818	Con actividad							No		
Arcos de la Frontera	Instituto Campo Vidal	Cádiz	Organismo autónomo	30.818	Con actividad							No		
Ardales	Ardales	Málaga	Ayuntamiento	2.506	Con actividad							No		
Ardales	Patronato Municipal de Turismo	Málaga	Organismo autónomo	2.506	Con actividad							No		
Arenas	Arenas	Málaga	Ayuntamiento	1.177	Con actividad							No		
Arenas del Rey	Arenas del Rey	Granada	Ayuntamiento	653	Con actividad	29/12/2019	P	22/03/2021	P	24/09/2021	P	Si	26/10/2021	P
Arjona	Arjona	Jaén	Ayuntamiento	5.515	Con actividad	22/12/2020	FP	02/03/2021	P	21/12/2021	P	Si	26/04/2022	FP
Arjonilla	Arjonilla	Jaén	Ayuntamiento	3.571	Con actividad	30/12/2019	P	31/03/2021	P	13/09/2021	P	Si	01/10/2021	P
Armilla	Armilla	Granada	Ayuntamiento	24.340	Con actividad							No		
Armilla	Armuvissa I, S.A.	Granada	Sociedad mercantil	24.340	Con actividad							No		
Armilla	Feria de Muestras de Armilla S.A.	Granada	Sociedad mercantil	24.340	Con actividad							No		
Armuña de Almanzora	Armuña de Almanzora	Almería	Ayuntamiento	300	Con actividad	14/09/2020	FP	15/10/2021	FP	29/12/2021	P	Si	23/02/2022	FP
Aroche	Aroche	Huelva	Ayuntamiento	3.054	Con actividad							No		
Aroche	Emdaro Aroche, S.L.U.	Huelva	Sociedad mercantil	3.054	Con actividad							No		
Arquillos	Arquillos	Jaén	Ayuntamiento	1.722	Con actividad							No		
Arriate	Arriate	Málaga	Ayuntamiento	4.082	Con actividad							No		
Arroyo del Ojanco	Arroyo del Ojanco	Jaén	Ayuntamiento	2.287	Con actividad							No		
Arroyomolinos de León	Arroyomolinos de León	Huelva	Ayuntamiento	947	Con actividad							No		
Atajate	Atajate	Málaga	Ayuntamiento	169	Con actividad	07/08/2020	FP	09/06/2021	FP	13/11/2021	P	Si	16/11/2021	FP
Atajate	Gerencia Municipal Servicios y Actividades Económicas	Málaga	Organismo autónomo	169	Con actividad							No		
Atarfe	Atarfe	Granada	Ayuntamiento	18.960	Con actividad	12/06/2020	FP	25/03/2021	P	23/12/2021	P	Si	10/01/2022	FP
Atarfe	Atarfe Ciudad Deportiva S.A. (ACIDESA)	Granada	Sociedad mercantil	18.960	Con actividad							No		



Entidad Principal	Denominación	Provincia	Tipo de Entidad	Población	Situación	Aprobación ppto.	Estado	Aprobación liq. ppto.	Estado	Aprobación Cta. Gral.	Estado	Rendida CCA	Rendición Cta. Gral	Estado
Ayamonte	Ayamonte	Huelva	Ayuntamiento	21.104	Con actividad	22/09/2020	FP	26/02/2021	P	30/09/2021	P	Si	05/10/2021	P
Ayamonte	Patronato Municipal de Deportes	Huelva	Organismo autónomo	21.104	Con actividad							Si		
Ayamonte	Terrenos Urbanizables Ayamonte S.A.	Huelva	Sociedad mercantil	21.104	Con actividad							Si		
Aznalcázar	Aznalcázar	Sevilla	Ayuntamiento	4.588	Con actividad							No		
Aznalcóllar	Aznalcóllar	Sevilla	Ayuntamiento	6.083	Con actividad							No		
Bacares	Bacares	Almería	Ayuntamiento	250	Con actividad							No		
Badolatos	BACDEM, S.L.U	Sevilla	Sociedad mercantil	3.079	Con actividad							Si		
Badolatos	Badolatos	Sevilla	Ayuntamiento	3.079	Con actividad	27/12/2019	P	22/02/2021	P	24/09/2021	P	Si	01/10/2021	P
Badolatos	C.E.E. Badointegra, S.L.U.	Sevilla	Sociedad mercantil	3.079	Con actividad							Si		
Baena	Baena	Córdoba	Ayuntamiento	19.045	Con actividad	24/09/2020	FP	26/02/2021	P	07/10/2021	P	Si	05/11/2021	FP
Baeza	Baeza	Jaén	Ayuntamiento	15.791	Con actividad	26/06/2020	FP	21/04/2021	FP	30/09/2021	P	Si	22/10/2021	P
Baeza	Centro Especial de Empleo Municipal Parques y Jardines	Jaén	Organismo autónomo	15.791	Con actividad							No		
Baeza	Patronato Municipal de Juventud y Deporte	Jaén	Organismo autónomo	15.791	Con actividad							No		
Bailén	Bailén	Jaén	Ayuntamiento	17.548	Con actividad	31/07/2020	FP	04/03/2021	P	13/09/2021	P	Si	15/10/2021	P
Bailén	Centro Especial de Empleo Integral	Jaén	Organismo autónomo	17.548	Con actividad							Si		
Bailén	Patronato Municipal de Fomento, Promoción y Desarrollo	Jaén	Organismo autónomo	17.548	Con actividad							Si		
Balanegra	Balanegra	Almería	Ayuntamiento	3.105	Con actividad							No		
Baños de la Encina	Baños de la Encina	Jaén	Ayuntamiento	2.576	Con actividad	01/02/2021	FP	16/02/2021	P	24/06/2021	P	Si	06/09/2021	P
Barbate	Barbate	Cádiz	Ayuntamiento	22.556	Con actividad							No		
Barbate	Empresa Municipal de Vivienda y Suelo de Barbate S.L. (EMUVISU)	Cádiz	Sociedad mercantil	22.556	Con actividad							No		



Entidad Principal	Denominación	Provincia	Tipo de Entidad	Población	Situación	Aprobación ppto.	Estado	Aprobación liq. ppto.	Estado	Aprobación Cta. Gral.	Estado	Rendida CCA	Rendición Cta. Gral	Estado
Barbate	Innovación y Desarrollo de Barbate, S.L. (INNOVAR)	Cádiz	Sociedad mercantil	22.556	Con actividad							No		
Bayárcal	Bayárcal	Almería	Ayuntamiento	312	Con actividad							No		
Bayarque	Bayarque	Almería	Ayuntamiento	216	Con actividad	28/12/2019	P	18/02/2021	P	28/06/2021	P	Si	05/10/2021	P
Baza	Baza	Granada	Ayuntamiento	20.430	Con actividad	27/11/2019	P	09/02/2021	P	30/09/2021	P	Si	08/02/2022	FP
Baza	Empresa Pública de Vivienda, Suelo y Equipamiento de Baza S.L.I.	Granada	Sociedad mercantil	20.430	Con actividad							No		
Beas	Beas	Huelva	Ayuntamiento	4.341	Con actividad							No		
Beas de Granada	Beas de Granada	Granada	Ayuntamiento	980	Con actividad							No		
Beas de Guadix	Beas de Guadix	Granada	Ayuntamiento	329	Con actividad							No		
Beas de Segura	Beas de Segura	Jaén	Ayuntamiento	5.100	Con actividad							No		
Beas de Segura	Patronato Municipal de Festejos San Marcos	Jaén	Organismo autónomo	5.100	Con actividad							No		
Bédar	Bédar	Almería	Ayuntamiento	984	Con actividad	20/06/2020	FP	17/02/2021	P	09/06/2021	P	Si	07/04/2022	FP
Bedmar y Garciez	Bedmar y Garciez	Jaén	Ayuntamiento	2.633	Con actividad	23/06/2020	FP	15/06/2021	FP	26/01/2022	P	Si	07/04/2022	FP
Begijar	Begijar	Jaén	Ayuntamiento	3.009	Con actividad	11/03/2020	FP	08/06/2021	FP	05/11/2021	P	Si	28/12/2021	FP
Beires	Beires	Almería	Ayuntamiento	120	Con actividad	13/01/2021	FP	16/12/2021	FP	03/03/2022	P	Si	22/04/2022	FP
Belalcázar	Belalcázar	Córdoba	Ayuntamiento	3.235	Con actividad	03/06/2020	FP	12/05/2021	FP	30/09/2021	P	Si	29/10/2021	P
Bélmez	Área de Desarrollo del Polígono Industrial San Antonio S.L.	Córdoba	Sociedad mercantil	2.921	Con actividad							No		
Bélmez	Bélmez	Córdoba	Ayuntamiento	2.921	Con actividad	04/02/2020	FP	18/02/2021	P	15/11/2021	P	Si	15/12/2021	FP
Bélmez de la Moraleda	Bélmez de la Moraleda	Jaén	Ayuntamiento	1.569	Con actividad	02/01/2020	FP	26/03/2021	P	30/07/2021	P	Si	25/08/2021	P
Benacazón	Benacazón	Sevilla	Ayuntamiento	7.222	Con actividad	01/01/2020	FP	30/04/2021	FP	27/01/2022	P	Si	07/03/2022	FP
Benadalid	Benadalid	Málaga	Ayuntamiento	233	Con actividad	22/07/2020	FP	08/06/2021	FP	30/10/2021	P	Si	16/11/2021	FP
Benahadux	Benahadux	Almería	Ayuntamiento	4.481	Con actividad	09/06/2020	FP	18/02/2021	P	02/06/2021	P	Si	22/09/2021	P
Benahavis	AGUAS DE BENAHAVIS S.A.	Málaga	Sociedad mercantil	7.748	Con actividad							No		
Benahavis	Benahavis	Málaga	Ayuntamiento	7.748	Con actividad							No		



Entidad Principal	Denominación	Provincia	Tipo de Entidad	Población	Situación	Aprobación ppto.	Estado	Aprobación liq. ppto.	Estado	Aprobación Cta. Gral.	Estado	Rendida CCA	Rendición Cta. Gral	Estado
Benahavís	FUND.HISPANO ARABE DIETA MEDITERRANEA	Málaga	Fundación	7.748	Con actividad							No		
Benalauría	Benalauría	Málaga	Ayuntamiento	438	Con actividad							No		
Benalmádena	Benalmádena	Málaga	Ayuntamiento	69.144	Con actividad	10/02/2020	FP	27/07/2021	FP	31/03/2022	P	Si	07/04/2022	FP
Benalmádena	Innovación Probenalmádena, S.A.	Málaga	Sociedad mercantil	69.144	Con actividad							No		
Benalmádena	Patronato Deportivo Municipal	Málaga	Organismo autónomo	69.144	Con actividad							No		
Benalmádena	Provise Benamiel, S.L.	Málaga	Sociedad mercantil	69.144	Con actividad							No		
Benalmádena	Puerto Deportivo	Málaga	Sociedad mercantil	69.144	Con actividad							No		
Benalúa	Benalúa	Granada	Ayuntamiento	3.310	Con actividad							No		
Benalúa	Desarrollo Industrial de Benalua S.L.	Granada	Sociedad mercantil	3.310	Con actividad							No		
Benalúa de las Villas	Benalúa de las Villas	Granada	Ayuntamiento	1.054	Con actividad	24/06/2020	FP	09/02/2021	P	04/11/2021	P	Si	08/11/2021	FP
Benalup-Casas Viejas	Benalup-Casas Viejas	Cádiz	Ayuntamiento	6.986	Con actividad							No		
Benalup-Casas Viejas	Patronato Municipal de Deportes	Cádiz	Organismo autónomo	6.986	Con actividad							No		
Benamargosa	Benamargosa	Málaga	Ayuntamiento	1.535	Con actividad							No		
Benamaurel	Benamaurel	Granada	Ayuntamiento	2.260	Con actividad	31/12/2019	P	19/03/2021	P	28/10/2021	P	Si	29/11/2021	FP
Benameji	Benameji	Córdoba	Ayuntamiento	4.963	Con actividad							No		
Benamocarra	Benamocarra	Málaga	Ayuntamiento	3.046	Con actividad	04/08/2020	FP	15/03/2021	P	15/06/2021	P	Si	05/11/2021	FP
Benaocaz	Benaocaz	Cádiz	Ayuntamiento	673	Con actividad							No		
Benaoján	Benaoján	Málaga	Ayuntamiento	1.453	Con actividad							No		
Benarrabá	Benarrabá	Málaga	Ayuntamiento	446	Con actividad							No		
Benatae	Benatae	Jaén	Ayuntamiento	445	Con actividad	27/10/2020	FP	02/02/2021	P	16/06/2021	P	Si	06/07/2021	P
Benitagla	Benitagla	Almería	Ayuntamiento	58	Con actividad							No		
Benizalón	Benizalón	Almería	Ayuntamiento	262	Con actividad							No		
Bentarique	Bentarique	Almería	Ayuntamiento	240	Con actividad	07/01/2020	FP	22/02/2021	P	09/11/2021	P	Si	16/11/2021	FP
Bérchules	Bérchules	Granada	Ayuntamiento	712	Con actividad	13/04/2020	FP	31/03/2021	P	28/09/2021	P	Si	30/09/2021	P
Berja	Berja	Almería	Ayuntamiento	12.563	Con actividad							No		
Berrocal	Berrocal	Huelva	Ayuntamiento	303	Con actividad							No		



Entidad Principal	Denominación	Provincia	Tipo de Entidad	Población	Situación	Aprobación ppto.	Estado	Aprobación liq. ppto.	Estado	Aprobación Cta. Gral.	Estado	Rendida CCA	Rendición Cta. Gral	Estado
Bollullos de la Mitación	Bollullos de la Mitación	Sevilla	Ayuntamiento	10.931	Con actividad							No		
Bollullos de la Mitación	Desarrollo Económico, S.L.	Sevilla	Sociedad mercantil	10.931	Con actividad							No		
Bollullos Par del Condado	Bollullos Par del Condado	Huelva	Ayuntamiento	14.387	Con actividad	31/08/2020	FP	12/04/2021	FP	29/09/2021	P	Si	27/10/2021	P
Bollullos Par del Condado	Bubulca, S.A.	Huelva	Sociedad mercantil	14.387	Con actividad							No		
Bonares	Bonares	Huelva	Ayuntamiento	6.060	Con actividad	05/03/2020	FP	24/02/2021	P	29/07/2021	P	Si	28/09/2021	P
Bormujos	Bormujos	Sevilla	Ayuntamiento	22.180	Con actividad							No		
Bornos	Bornos	Cádiz	Ayuntamiento	7.654	Con actividad							No		
Brenes	Brenes	Sevilla	Ayuntamiento	12.501	Con actividad	28/03/2020	FP	13/05/2021	FP	30/09/2021	P	Si	27/04/2022	FP
Brenes	Eurobrenes Desar., S.L.	Sevilla	Sociedad mercantil	12.501	Con actividad							No		
Brenes	F. Trab., Asis. y Superación Barreras para Personas con Discapacidad	Sevilla	Fundación	12.501	Con actividad							No		
Bubión	Bubión	Granada	Ayuntamiento	298	Con actividad							No		
Bujalance	Bujalance	Córdoba	Ayuntamiento	7.320	Con actividad	18/06/2020	FP	19/02/2021	P	29/07/2021	P	Si	10/09/2021	P
Burguillos	Burguillos	Sevilla	Ayuntamiento	6.766	Con actividad							No		
Burguillos	Burguillos Natural S.L., en liquidación	Sevilla	Sociedad mercantil	6.766	En disolución							No		
Busquístar	Busquístar	Granada	Ayuntamiento	279	Con actividad	21/05/2019	P	13/03/2021	P	20/09/2021	P	Si	29/10/2021	P
Cabezas Rubias	Cabezas Rubias	Huelva	Ayuntamiento	706	Con actividad	17/02/2020	FP	30/03/2021	P	02/09/2021	P	Si	02/11/2021	FP
Cabra	Cabra	Córdoba	Ayuntamiento	20.347	Con actividad							No		
Cabra	F. Cultural Valera	Córdoba	Fundación	20.347	Con actividad							No		
Cabra	Patronato de Bienestar Social	Córdoba	Organismo autónomo	20.347	Con actividad							No		
Cabra	Patronato Municipal de Deportes	Córdoba	Organismo autónomo	20.347	Con actividad							No		
Cabra del Santo Cristo	Cabra del Santo Cristo	Jaén	Ayuntamiento	1.782	Con actividad	19/10/2020	FP	25/03/2021	P	16/06/2021	P	Si	26/11/2021	FP
Cacín	Cacín	Granada	Ayuntamiento	568	Con actividad							No		



Entidad Principal	Denominación	Provincia	Tipo de Entidad	Población	Situación	Aprobación ppto.	Estado	Aprobación liq. ppto.	Estado	Aprobación Cta. Gral.	Estado	Rendida CCA	Rendición Cta. Gral	Estado
Cádir	Cádir	Granada	Ayuntamiento	1.465	Con actividad	28/10/2020	FP	27/05/2021	FP	30/09/2021	P	Si	29/10/2021	P
Cádiz	Aguas de Cádiz, S.A.	Cádiz	Sociedad mercantil	115.439	Con actividad							No		
Cádiz	Cádiz	Cádiz	Ayuntamiento	115.439	Con actividad							No		
Cádiz	Cádiz 2000, S.A.	Cádiz	Sociedad mercantil	115.439	Con actividad							No		
Cádiz	Cádiz 2012, S.A.	Cádiz	Sociedad mercantil	115.439	Con actividad							No		
Cádiz	COMERCIALIZADORA ELECTRICA DE CÁDIZ, S.A.U.	Cádiz	Sociedad mercantil	115.439	Con actividad							No		
Cádiz	Empresa Municipal Aparcamientos S.A.	Cádiz	Sociedad mercantil	115.439	Con actividad							No		
Cádiz	Empresa Pública Estación Depuradora de Aguas Residuales S.A.	Cádiz	Sociedad mercantil	115.439	Sin actividad							No		
Cádiz	Fundación Municipal Cultura	Cádiz	Organismo autónomo	115.439	Con actividad							No		
Cádiz	Fundación Municipal Mujer	Cádiz	Organismo autónomo	115.439	Con actividad							No		
Cádiz	Información y Comunicación Municipal Cádiz, S.A.	Cádiz	Sociedad mercantil	115.439	Con actividad							No		
Cádiz	Instituto Fomento, Empleo y Formación	Cádiz	Organismo autónomo	115.439	Con actividad							No		
Cádiz	Instituto Municipal del Deporte	Cádiz	Organismo autónomo	115.439	Con actividad							No		
Cádiz	Patronato Concurso Oficial de Agrupaciones Carnavalescas y Fiestas del Carnaval	Cádiz	Organismo autónomo	115.439	Con actividad							No		
Cádiz	Promoción y Gestión Viviendas, S.A.	Cádiz	Sociedad mercantil	115.439	Con actividad							No		



Entidad Principal	Denominación	Provincia	Tipo de Entidad	Población	Situación	Aprobación ppto.	Estado	Aprobación liq. ppto.	Estado	Aprobación Cta. Gral.	Estado	Rendida CCA	Rendición Cta. Gral	Estado
Cádiz	Suministradora Eléctrica de Cádiz, S.A.	Cádiz	Sociedad mercantil	115.439	Con actividad							No		
Cájar	Cájar	Granada	Ayuntamiento	5.205	Con actividad	12/03/2020	FP	09/06/2021	FP	30/09/2021	P	Si	02/11/2021	FP
Cala	Cala	Huelva	Ayuntamiento	1.159	Con actividad							No		
Calañas	Calañas	Huelva	Ayuntamiento	2.768	Con actividad							No		
Calicasas	Calicasas	Granada	Ayuntamiento	638	Con actividad	21/08/2020	FP	11/03/2021	P	16/12/2021	P	Si	09/02/2022	FP
Camas	Camas	Sevilla	Ayuntamiento	27.560	Con actividad	08/08/2020	FP	17/02/2021	P	22/12/2021	P	Si	18/01/2022	FP
Camas	Desarrollo Camas S.A., en liquidación	Sevilla	Sociedad mercantil	27.560	En disolución							No		
Cambil	Cambil	Jaén	Ayuntamiento	2.683	Con actividad	23/07/2020	FP	10/02/2021	P	16/06/2021	P	Si	18/10/2021	P
Campillo de Arenas	Campillo de Arenas	Jaén	Ayuntamiento	1.751	Con actividad							No		
Campillos	Campillos	Málaga	Ayuntamiento	8.387	Con actividad							No		
Campofrío	Campofrío	Huelva	Ayuntamiento	713	Con actividad							No		
Campotéjar	Campotéjar	Granada	Ayuntamiento	1.229	Con actividad	24/09/2020	FP	24/05/2021	FP	24/09/2021	P	Si	01/10/2021	P
Canena	Canena	Jaén	Ayuntamiento	1.814	Con actividad	17/01/2020	FP	22/02/2021	P	28/09/2021	P	Si	25/03/2022	FP
Caniles	Caniles	Granada	Ayuntamiento	4.021	Con actividad							No		
Canillas de Aceituno	Canillas de Aceituno	Málaga	Ayuntamiento	1.680	Con actividad							No		
Canillas de Albaida	Canillas de Albaida	Málaga	Ayuntamiento	759	Con actividad							No		
Canjáyar	Canjáyar	Almería	Ayuntamiento	1.189	Con actividad	27/03/2020	FP	02/03/2021	P	30/06/2021	P	Si	12/07/2021	P
Cantillana	Cantillana	Sevilla	Ayuntamiento	10.736	Con actividad							No		
Cantillana	Naeva Global Sociedad de Desarrollo de Cantillana, S.A, en liquidación.	Sevilla	Sociedad mercantil	10.736	Con actividad							No		
Cantoria	Cantoria	Almería	Ayuntamiento	3.365	Con actividad	18/02/2020	FP	22/03/2021	P	04/10/2021	P	Si	14/12/2021	FP
Cañada Rosal	Cañada Integra, S.L.U.	Sevilla	Sociedad mercantil	3.325	Con actividad							No		
Cañada Rosal	Cañada Rosal	Sevilla	Ayuntamiento	3.325	Con actividad							No		
Cañada Rosal	Desarrollo Cañada del Rosal, S.L	Sevilla	Sociedad mercantil	3.325	Con actividad							No		
Cáñar	Cáñar	Granada	Ayuntamiento	377	Con actividad							No		
Cañaverale de León	Cañaverale de León	Huelva	Ayuntamiento	396	Con actividad							No		
Cañete de las Torres	Cañete de las Torres	Córdoba	Ayuntamiento	2.923	Con actividad	22/01/2020	FP	09/04/2021	FP	30/06/2021	P	Si	28/07/2021	P
Cañete la Real	Cañete la Real	Málaga	Ayuntamiento	1.633	Con actividad							No		



Entidad Principal	Denominación	Provincia	Tipo de Entidad	Población	Situación	Aprobación ppto.	Estado	Aprobación liq. ppto.	Estado	Aprobación Cta. Gral.	Estado	Rendida CCA	Rendición Cta. Gral	Estado
Cañete la Real	Patronato Municipal de Cultura, Deportes y Juventud	Málaga	Organismo autónomo	1.633	Con actividad							No		
Capileira	Capileira	Granada	Ayuntamiento	563	Con actividad							No		
Carataunas	Carataunas	Granada	Ayuntamiento	201	Con actividad							No		
Carboneras	Carboneras	Almería	Ayuntamiento	8.105	Con actividad	22/07/2020	FP	25/02/2021	P	29/07/2021	P	Si	20/09/2021	P
Carboneros	Carboneros	Jaén	Ayuntamiento	591	Con actividad	09/06/2020	FP	16/02/2021	P	26/04/2021	P	Si	28/07/2021	P
Carcabuey	Carcabuey	Córdoba	Ayuntamiento	2.371	Con actividad							No		
Cárcheles	Cárcheles	Jaén	Ayuntamiento	1.332	Con actividad	03/02/2021	FP	11/05/2021	FP	27/08/2021	P	Si	30/10/2021	P
Cardaña	Cardaña	Córdoba	Ayuntamiento	1.471	Con actividad	26/02/2020	FP	21/01/2021	P	28/07/2021	P	Si	23/12/2021	FP
Carmona	Carmona	Sevilla	Ayuntamiento	28.834	Con actividad							No		
Carmona	Centro Municipal Formación Integral	Sevilla	Organismo autónomo	28.834	Con actividad							No		
Carmona	Desarrollo Carmona, S.A.	Sevilla	Sociedad mercantil	28.834	Con actividad							No		
Carmona	Fundación Carmonense del Carnaval	Sevilla	Organismo autónomo	28.834	Con actividad							No		
Carmona	Limancar, S.L.	Sevilla	Sociedad mercantil	28.834	Con actividad							No		
Carmona	Medios de Comunicación Municipal	Sevilla	Organismo autónomo	28.834	Con actividad							No		
Carratraca	Carratraca	Málaga	Ayuntamiento	740	Con actividad	18/01/2021	FP	31/03/2021	P	24/09/2021	P	Si	22/10/2021	P
Carrión de los Céspedes	Carrión de los Céspedes	Sevilla	Ayuntamiento	2.547	Con actividad							No		
Cartajima	Cartajima	Málaga	Ayuntamiento	242	Con actividad							No		
Cártama	Cártama	Málaga	Ayuntamiento	26.738	Con actividad							No		
Cartaya	Cartaya	Huelva	Ayuntamiento	20.083	Con actividad							No		
Cartaya	Empresa Municipal Suelo y Vivienda de Cartaya, S.A.	Huelva	Sociedad mercantil	20.083	Con actividad							No		
Casabermeja	Casabermeja	Málaga	Ayuntamiento	3.629	Con actividad							No		
Casarabonela	Casarabonela	Málaga	Ayuntamiento	2.514	Con actividad							No		
Casares	Casares	Málaga	Ayuntamiento	6.883	Con actividad							No		



Entidad Principal	Denominación	Provincia	Tipo de Entidad	Población	Situación	Aprobación ppto.	Estado	Aprobación liq. ppto.	Estado	Aprobación Cta. Gral.	Estado	Rendida CCA	Rendición Cta. Gral	Estado
Casares	Gestión, Obras y Servicios Municipales Casares S.L.	Málaga	Sociedad mercantil	6.883	Con actividad							No		
Casariche	Casariche	Sevilla	Ayuntamiento	5.429	Con actividad							No		
Casariche	Mosaicos Casariche, S.L.U.	Sevilla	Sociedad mercantil	5.429	Con actividad							No		
Casariche	Procasariche, S.L.U.	Sevilla	Sociedad mercantil	5.429	Con actividad							No		
Castaña del Robledo	Castaña del Robledo	Huelva	Ayuntamiento	228	Con actividad							No		
Cástaras	Cástaras	Granada	Ayuntamiento	235	Con actividad							No		
Castellar	Castellar	Jaén	Ayuntamiento	3.292	Con actividad							No		
Castellar de la Frontera	Castellar de la Frontera	Cádiz	Ayuntamiento	3.057	Con actividad							No		
Castilblanco de los Arroyos	Castilblanco de los Arroyos	Sevilla	Ayuntamiento	4.899	Con actividad	10/07/2020	FP	26/03/2021	P	22/07/2021	P	Si	15/11/2021	FP
Castilblanco de los Arroyos	Desarrollo Sierras de Castilblanco, S.L., en liquidación	Sevilla	Sociedad mercantil	4.899	En disolución							No		
Castilleja de Guzmán	Castilleja de Guzmán	Sevilla	Ayuntamiento	2.833	Con actividad							No		
Castilleja de la Cuesta	Castilleja de la Cuesta	Sevilla	Ayuntamiento	17.516	Con actividad	15/11/2019	P	25/01/2021	P	24/09/2021	P	Si	29/10/2021	P
Castilleja del Campo	Castilleja del Campo	Sevilla	Ayuntamiento	640	Con actividad							No		
Castilléjar	Castilléjar	Granada	Ayuntamiento	1.321	Con actividad							No		
Castillo de Locubín	Castillo de Locubín	Jaén	Ayuntamiento	4.049	Con actividad	06/05/2020	FP	04/06/2021	FP	23/11/2021	P	Si	12/01/2022	FP
Castril	Castril	Granada	Ayuntamiento	2.020	Con actividad							No		
Castro de Filabres	Castro de Filabres	Almería	Ayuntamiento	120	Con actividad	16/07/2020	FP	25/02/2021	P	28/09/2021	P	Si	28/01/2022	FP
Castro del Río	Castro del Río	Córdoba	Ayuntamiento	7.767	Con actividad	19/06/2020	FP	15/01/2021	P	30/09/2021	P	Si	05/11/2021	FP
Castro del Río	Patronato Municipal de Deportes	Córdoba	Organismo autónomo	7.767	Con actividad							No		
Cazalilla	Cazalilla	Jaén	Ayuntamiento	803	Con actividad	02/07/2020	FP	24/03/2021	P	09/10/2021	P	Si	14/10/2021	P
Cazalla de la Sierra	Cazalla de la Sierra	Sevilla	Ayuntamiento	4.684	Con actividad							No		
Cazalla de la Sierra	Explotaciones Agrícolas, S.A.	Sevilla	Sociedad mercantil	4.684	Con actividad							No		



Entidad Principal	Denominación	Provincia	Tipo de Entidad	Población	Situación	Aprobación ppto.	Estado	Aprobación liq. ppto.	Estado	Aprobación Cta. Gral.	Estado	Rendida CCA	Rendición Cta. Gral	Estado
Cazalla de la Sierra	Tragarrales, S.L. en liquidación	Sevilla	Sociedad mercantil	4.684	En disolución							No		
Cazorla	Cazorla	Jaén	Ayuntamiento	7.352	Con actividad	23/06/2020	FP	30/06/2021	FP	07/10/2021	P	Si	14/10/2021	P
Cazorla	Patronato Municipal de Bienestar Social	Jaén	Organismo autónomo	7.352	Sin actividad							Si		
Cenes de la Vega	Cenes de la Vega	Granada	Ayuntamiento	8.153	Con actividad	16/12/2019	P	03/03/2021	P	30/07/2021	P	Si	03/08/2021	P
Chauchina	Chauchina	Granada	Ayuntamiento	5.552	Con actividad	30/12/2019	P	08/03/2021	P	30/11/2021	P	Si	13/01/2022	FP
Chercos	Chercos	Almería	Ayuntamiento	298	Con actividad	19/08/2020	FP	27/07/2021	FP	21/10/2021	P	Si	21/04/2022	FP
Chiclana de la Frontera	Chiclana de la Frontera	Cádiz	Ayuntamiento	85.150	Con actividad	29/01/2020	FP	17/03/2021	P	12/01/2022	P	Si	11/02/2022	FP
Chiclana de la Frontera	Chiclana Natural S.A.	Cádiz	Sociedad mercantil	85.150	Con actividad							No		
Chiclana de la Frontera	Emsisa, Empresa Municipal, S.A.	Cádiz	Sociedad mercantil	85.150	Con actividad							No		
Chiclana de Segura	Chiclana de Segura	Jaén	Ayuntamiento	955	Con actividad							No		
Chilluévar	Chilluévar	Jaén	Ayuntamiento	1.410	Con actividad	22/04/2021	FP	04/05/2021	FP	23/09/2021	P	Si	10/12/2021	FP
Chimeneas	Chimeneas	Granada	Ayuntamiento	1.251	Con actividad	31/12/2019	P	25/03/2021	P	15/06/2021	P	Si	05/10/2021	P
Chipiona	Chipiona	Cádiz	Ayuntamiento	19.246	Con actividad							No		
Chipiona	Empresa Municipal Caepionis, S.L.	Cádiz	Sociedad mercantil	19.246	Con actividad							No		
Chirivel	Chirivel	Almería	Ayuntamiento	1.489	Con actividad	15/10/2020	FP	13/04/2021	FP	01/12/2021	P	Si	09/02/2022	FP
Chucena	Chucena	Huelva	Ayuntamiento	2.223	Con actividad	26/12/2019	P	04/02/2021	P	19/08/2021	P	Si	06/09/2021	P
Churriana de la Vega	Churriana de la Vega	Granada	Ayuntamiento	15.689	Con actividad	18/11/2019	P	03/02/2021	P	15/10/2021	P	Si	21/10/2021	P
Churriana de la Vega	Gesmuviانا Empresa Municipal de Churriana de la Vega S.A.	Granada	Sociedad mercantil	15.689	Con actividad							No		
Cijuela	Cijuela	Granada	Ayuntamiento	3.415	Con actividad	26/12/2019	P	25/02/2021	P	28/06/2021	P	Si	27/07/2021	P
Cóbdar	Cóbdar	Almería	Ayuntamiento	178	Con actividad							No		
Cogollos de Guadix	Cogollos de Guadix	Granada	Ayuntamiento	642	Con actividad							No		
Cogollos de la Vega	Cogollos de la Vega	Granada	Ayuntamiento	2.007	Con actividad	14/07/2020	FP	15/04/2021	FP	17/03/2022	P	Si	29/03/2022	FP
Coin	Coin	Málaga	Ayuntamiento	22.673	Con actividad							No		
Coin	Patronato Canal RTVE Local	Málaga	Organismo autónomo	22.673	Con actividad							No		
Colmenar	Colmenar	Málaga	Ayuntamiento	3.409	Con actividad	02/10/2020	FP	09/06/2021	FP	16/09/2021	P	Si	17/11/2021	FP



Entidad Principal	Denominación	Provincia	Tipo de Entidad	Población	Situación	Aprobación ppto.	Estado	Aprobación liq. ppto.	Estado	Aprobación Cta. Gral.	Estado	Rendida CCA	Rendición Cta. Gral	Estado
Colomera	Colomera	Granada	Ayuntamiento	1.302	Con actividad							No		
Comares	Comares	Málaga	Ayuntamiento	1.330	Con actividad							No		
Cómpeta	Cómpeta	Málaga	Ayuntamiento	3.967	Con actividad							No		
Conil de la Frontera	Conil de la Frontera	Cádiz	Ayuntamiento	22.775	Con actividad							No		
Conil de la Frontera	Patronato Municipal de Radio Juventud Emisora Municipal	Cádiz	Organismo autónomo	22.775	Con actividad							No		
Conil de la Frontera	Patronato Municipal de Turismo	Cádiz	Organismo autónomo	22.775	Con actividad							No		
Conil de la Frontera	Roche, S.A.M.	Cádiz	Sociedad mercantil	22.775	Con actividad							No		
Conquista	Conquista	Córdoba	Ayuntamiento	366	Con actividad	09/03/2020	FP	11/03/2021	P	21/12/2021	P	Si	30/12/2021	FP
Conquista	Residencia Municipal Mayores Santa Ana	Córdoba	Organismo autónomo	366	Con actividad							No		
Constantina	Constantina	Sevilla	Ayuntamiento	5.864	Con actividad							No		
Córdoba	, FUNDACION AGROPOLIS DE CÓRDOBA	Córdoba	Fundación	326.039	Con actividad							No		
Córdoba	Autobuses de Córdoba S.A.	Córdoba	Sociedad mercantil	326.039	Con actividad							No		
Córdoba	Cementerios de Córdoba, S.A.M.	Córdoba	Sociedad mercantil	326.039	Con actividad							No		
Córdoba	Córdoba	Córdoba	Ayuntamiento	326.039	Con actividad	15/05/2020	FP	20/04/2021	FP	18/01/2022	P	Si	24/01/2022	FP
Córdoba	Empresa Municipal de Aguas de Córdoba S.A.	Córdoba	Sociedad mercantil	326.039	Con actividad							No		
Córdoba	Gerencia Municipal Urbanismo	Córdoba	Organismo autónomo	326.039	Con actividad							No		
Córdoba	Instituto Municipal de Artes Escénicas	Córdoba	Organismo autónomo	326.039	Con actividad							No		
Córdoba	Instituto Municipal de Deportes de Córdoba	Córdoba	Organismo autónomo	326.039	Con actividad							No		
Córdoba	INSTITUTO MUNICIPAL DE TURISMO	Córdoba	Organismo autónomo	326.039	Con actividad							No		



Entidad Principal	Denominación	Provincia	Tipo de Entidad	Población	Situación	Aprobación ppto.	Estado	Aprobación liq. ppto.	Estado	Aprobación Cta. Gral.	Estado	Rendida CCA	Rendición Cta. Gral	Estado
Córdoba	Instituto Municipal Desarrollo Económico y Empleo de Córdoba	Córdoba	Organismo autónomo	326.039	Con actividad							No		
Córdoba	Instituto Municipal Gestión Mediambiental (Jardín Botánico)	Córdoba	Organismo autónomo	326.039	Con actividad							No		
Córdoba	Mercados Centrales de Abastecimientos de Córdoba Mercacórdoba, S.A.	Córdoba	Sociedad mercantil	326.039	Con actividad							No		
Córdoba	Orquesta de Córdoba	Córdoba	Consortio	326.039	Con actividad							No		
Córdoba	Saneamientos de Córdoba S.A.	Córdoba	Sociedad mercantil	326.039	Con actividad							No		
Córdoba	Viviendas Municipales de Córdoba S.A.	Córdoba	Sociedad mercantil	326.039	Con actividad							No		
Coria del Río	Coria del Río	Sevilla	Ayuntamiento	30.908	Con actividad	10/02/2020	FP	23/04/2021	FP	25/11/2021	P	Si	17/12/2021	FP
Coria del Río	Desarrollo Coria del Río, S.A.	Sevilla	Sociedad mercantil	30.908	Con actividad							No		
Coria del Río	Empresa Municipal Agrícola Coriana, S.A.	Sevilla	Sociedad mercantil	30.908	Con actividad							No		
Coria del Río	Empresa Municipal Coria Futura, S.A.	Sevilla	Sociedad mercantil	30.908	Con actividad							No		
Coripe	Coripe	Sevilla	Ayuntamiento	1.238	Con actividad							No		
Corteconcepción	Corteconcepción	Huelva	Ayuntamiento	536	Con actividad							No		
Corteconcepción	Línea Verde Empresa Municipal de Recursos de Corteconcepción, S.L.	Huelva	Sociedad mercantil	536	Con actividad							No		
Cortegana	Cortegana	Huelva	Ayuntamiento	4.602	Con actividad	04/08/2020	FP	15/03/2021	P	30/09/2021	P	Si	22/02/2022	FP
Cortegana	Cortegana XXI S.L.U.	Huelva	Sociedad mercantil	4.602	Con actividad							No		
Cortelazor	Cortelazor	Huelva	Ayuntamiento	299	Con actividad							No		
Cortes de Baza	Cortes de Baza	Granada	Ayuntamiento	1.844	Con actividad							No		
Cortes de la Frontera	Cortes de la Frontera	Málaga	Ayuntamiento	3.065	Con actividad	06/10/2020	FP	28/06/2021	FP	05/10/2021	P	Si	08/11/2021	FP



Entidad Principal	Denominación	Provincia	Tipo de Entidad	Población	Situación	Aprobación ppto.	Estado	Aprobación liq. ppto.	Estado	Aprobación Cta. Gral.	Estado	Rendida CCA	Rendición Cta. Gral	Estado
Cortes y Graena	Aguas Termales de Graena, S.A.	Granada	Sociedad mercantil	982	Con actividad							No		
Cortes y Graena	Cortes y Graena	Granada	Ayuntamiento	982	Con actividad	13/03/2020	FP	26/03/2021	P	10/09/2021	P	Si	11/11/2021	FP
Cuevas Bajas	Cuevas Bajas	Málaga	Ayuntamiento	1.370	Con actividad	24/07/2020	FP	15/03/2021	P	23/09/2021	P	Si	09/11/2021	FP
Cuevas de San Marcos	Cuevas de San Marcos	Málaga	Ayuntamiento	3.601	Con actividad	11/11/2020	FP	30/03/2021	P	13/01/2022	P	Si	19/01/2022	FP
Cuevas del Almanzora	Cuevas del Almanzora	Almería	Ayuntamiento	14.455	Con actividad							No		
Cuevas del Almanzora	FUNDACION ORGANISMO AUTONOMO LOCAL ANTONIO MANUEL CAMPOY	Almería	Organismo autónomo	14.455	Con actividad							No		
Cuevas del Becerro	Cuevas del Becerro	Málaga	Ayuntamiento	1.597	Con actividad	25/09/2020	FP	11/05/2021	FP	01/12/2021	P	Si	24/02/2022	FP
Cuevas del Campo	Cuevas del Campo	Granada	Ayuntamiento	1.744	Con actividad							No		
Cúllar	Cúllar	Granada	Ayuntamiento	4.091	Con actividad							No		
Cúllar Vega	Cúllar Vega	Granada	Ayuntamiento	7.547	Con actividad							No		
Cumbres de Enmedio	Cumbres de Enmedio	Huelva	Ayuntamiento	51	Con actividad							No		
Cumbres de San Bartolomé	Cumbres de San Bartolomé	Huelva	Ayuntamiento	376	Con actividad	26/12/2019	P	31/03/2021	P	22/12/2021	P	Si	24/03/2022	FP
Cumbres Mayores	Cumbres Mayores	Huelva	Ayuntamiento	1.749	Con actividad	21/08/2020	FP	07/04/2021	FP	26/01/2022	P	Si	12/05/2022	FP
Cútar	Cútar	Málaga	Ayuntamiento	616	Con actividad	16/03/2020	FP	21/02/2021	P	11/10/2021	P	Si	22/10/2021	P
Dalías	Dalías	Almería	Ayuntamiento	4.066	Con actividad							No		
Dalías	Fundación Pública Municipal Profesor Gabriel Callejón Maldonado	Almería	Organismo autónomo	4.066	Con actividad							No		
Darro	Darro	Granada	Ayuntamiento	1.634	Con actividad							No		
Dehesas de Guadix	Dehesas de Guadix	Granada	Ayuntamiento	422	Con actividad							No		
Dehesas Viejas	Dehesas Viejas	Granada	Ayuntamiento	688	Con actividad							No		
Deifontes	Deifontes	Granada	Ayuntamiento	2.600	Con actividad	30/12/2020	FP	30/04/2021	FP	30/09/2021	P	Si	25/10/2021	P
Diezma	Diezma	Granada	Ayuntamiento	764	Con actividad							No		
Dílar	Dílar	Granada	Ayuntamiento	2.092	Con actividad							No		
Dólar	Dólar	Granada	Ayuntamiento	628	Con actividad							No		
Domingo Pérez	Domingo Pérez	Granada	Ayuntamiento	878	Con actividad							No		



Entidad Principal	Denominación	Provincia	Tipo de Entidad	Población	Situación	Aprobación ppto.	Estado	Aprobación liq. ppto.	Estado	Aprobación Cta. Gral.	Estado	Rendida CCA	Rendición Cta. Gral	Estado
Doña Mencía	Doña Mencía	Córdoba	Ayuntamiento	4.615	Con actividad							No		
Dos Hermanas	Apuesta Mutua Andaluza, S.A.	Sevilla	Sociedad mercantil	135.050	Con actividad							Si		
Dos Hermanas	Dos Hermanas	Sevilla	Ayuntamiento	135.050	Con actividad	28/01/2020	FP	03/03/2021	P	17/09/2021	P	Si	21/09/2021	P
Dos Hermanas	Parque de Investigación y Desarrollo Dehesa de Valme, S.A.	Sevilla	Sociedad mercantil	135.050	Con actividad							Si		
Dos Torres	Dos Torres	Córdoba	Ayuntamiento	2.394	Con actividad	22/05/2020	FP	05/02/2021	P	21/09/2021	P	Si	06/10/2021	P
Dúdar	Dúdar	Granada	Ayuntamiento	327	Con actividad							No		
Dúrcal	Dúrcal	Granada	Ayuntamiento	7.111	Con actividad	01/01/2020	FP	21/04/2021	FP	04/10/2021	P	Si	19/10/2021	P
Écija	Abastecimiento y saneamiento de aguas Plan Écija	Sevilla	Consortio	39.893	Con actividad							No		
Écija	Aguas de Écija Empresa Municipal, S.A.	Sevilla	Sociedad mercantil	39.893	Con actividad							No		
Écija	Écija	Sevilla	Ayuntamiento	39.893	Con actividad							No		
Écija	Écija Comarca Televisión S L	Sevilla	Sociedad mercantil	39.893	Con actividad							No		
Écija	Empresa Municipal de Urbanismo, S.A.	Sevilla	Sociedad mercantil	39.893	Con actividad							No		
Écija	F. M. de las Artes Escénicas	Sevilla	Fundación	39.893	Con actividad							No		
Écija	F. Museo Histórico Municipal	Sevilla	Fundación	39.893	Con actividad							No		
Écija	Local de Juventud y Deportes	Sevilla	Organismo autónomo	39.893	Con actividad							No		
Écija	Patronato Municipal Disminuidos Psíquicos de Écija y Comarca	Sevilla	Organismo autónomo	39.893	Con actividad							No		
Écija	Sociedad Ecijana para el Desarrollo Económico, S.A. (SEDESA)	Sevilla	Sociedad mercantil	39.893	Con actividad							No		
El Almendro	El Almendro	Huelva	Ayuntamiento	840	Con actividad							No		
El Borge	El Borge	Málaga	Ayuntamiento	922	Con actividad	17/10/2019	P	24/02/2021	P	29/07/2021	P	Si	13/10/2021	P



Entidad Principal	Denominación	Provincia	Tipo de Entidad	Población	Situación	Aprobación ppto.	Estado	Aprobación liq. ppto.	Estado	Aprobación Cta. Gral.	Estado	Rendida CCA	Rendición Cta. Gral	Estado
El Bosque	El Bosque	Cádiz	Ayuntamiento	2.137	Con actividad							No		
El Burgo	El Burgo	Málaga	Ayuntamiento	1.792	Con actividad	17/11/2020	FP	22/03/2021	P	13/07/2021	P	Si	08/11/2021	FP
El Burgo	Patronato Municipal de Vivienda	Málaga	Organismo autónomo	1.792	Con actividad							No		
El Campillo	El Campillo	Huelva	Ayuntamiento	2.024	Con actividad							No		
El Carpio	El Carpio	Córdoba	Ayuntamiento	4.363	Con actividad							No		
El Castillo de las Guardas	El Castillo de las Guardas	Sevilla	Ayuntamiento	1.468	Con actividad	23/01/2020	FP	19/05/2021	FP	30/09/2021	P	Si	01/02/2022	FP
El Cerro de Andévalo	El Cerro de Andévalo	Huelva	Ayuntamiento	2.327	Con actividad							No		
El Coronil	Desar. Coronileño, S.L.	Sevilla	Sociedad mercantil	4.717	Con actividad							No		
El Coronil	El Coronil	Sevilla	Ayuntamiento	4.717	Con actividad							No		
El Cuervo de Sevilla	El Cuervo de Sevilla	Sevilla	Ayuntamiento	8.656	Con actividad							No		
El Cuervo de Sevilla	El Cuervo de Sevilla Comunicación	Sevilla	Entidad Pública Empresarial	8.656	Con actividad							No		
El Cuervo de Sevilla	Sodivecu, S.L. en Liquidación	Sevilla	Sociedad mercantil	8.656	Con actividad							No		
El Ejido	Centro Integral de Mercancías, S.A.	Almería	Sociedad mercantil	83.758	Con actividad							No		
El Ejido	Desarrollo urbanístico de el Ejido S.L.	Almería	Sociedad mercantil	83.758	Con actividad							No		
El Ejido	El Ejido	Almería	Ayuntamiento	83.758	Con actividad							No		
El Ejido	Instituto Municipal de Deportes de El Ejido	Almería	Organismo autónomo	83.758	Con actividad							No		
El Ejido	Radio Ejido	Almería	Organismo autónomo	83.758	Con actividad							No		
El Ejido	Residencia Geriátrica Ciudad de el Ejido S.L.	Almería	Sociedad mercantil	83.758	Con actividad							No		
El Garrobo	El Garrobo	Sevilla	Ayuntamiento	782	Con actividad							No		
El Gastor	El Gastor	Cádiz	Ayuntamiento	1.729	Con actividad	27/12/2019	P	26/02/2021	P	20/07/2021	P	Si	08/11/2021	FP
El Granado	El Granado	Huelva	Ayuntamiento	532	Con actividad							No		
El Guijo	El Guijo	Córdoba	Ayuntamiento	352	Con actividad	09/07/2020	FP	25/10/2021	FP	18/03/2022	P	Si	06/04/2022	FP



Entidad Principal	Denominación	Provincia	Tipo de Entidad	Población	Situación	Aprobación ppto.	Estado	Aprobación liq. ppto.	Estado	Aprobación Cta. Gral.	Estado	Rendida CCA	Rendición Cta. Gral	Estado
El Guijo	Residencia Municipal Mayores Santa Ana de El Guijo	Córdoba	Organismo autónomo	352	Con actividad							No		
El Madroño	El Madroño	Sevilla	Ayuntamiento	287	Con actividad							No		
El Palmar de Troya	El Palmar de Troya	Sevilla	Ayuntamiento	2.343	Con actividad							No		
El Pedroso	El Pedroso	Sevilla	Ayuntamiento	2.009	Con actividad	26/12/2019	P	10/03/2021	P	19/07/2021	P	Si	07/10/2021	P
El Pinar	El Pinar	Granada	Ayuntamiento	865	Con actividad	30/12/2019	P	26/02/2021	P	30/09/2021	P	Si	13/10/2021	P
El Puerto de Santa María	Aguas del Puerto Empresa Municipal S.A.	Cádiz	Sociedad mercantil	88.703	Con actividad							No		
El Puerto de Santa María	El Puerto de Santa María	Cádiz	Ayuntamiento	88.703	Con actividad							No		
El Puerto de Santa María	El Puerto de Santa María Global S.L.U.	Cádiz	Sociedad mercantil	88.703	Con actividad							No		
El Puerto de Santa María	Empresa Municipal Suelo y Vivienda, S.A.	Cádiz	Sociedad mercantil	88.703	Con actividad							No		
El Puerto de Santa María	Impulsa el Puerto, S.L.	Cádiz	Sociedad mercantil	88.703	Con actividad							No		
El Real de la Jara	El Real de la Jara	Sevilla	Ayuntamiento	1.494	Con actividad	22/12/2020	FP	12/03/2021	P	22/07/2021	P	Si	02/08/2021	P
El Real de la Jara	Fomento y Desar., S.L.	Sevilla	Sociedad mercantil	1.494	Con actividad							No		
El Ronquillo	El Ronco S. M. El Ronquillo, S.L.	Sevilla	Sociedad mercantil	1.377	Con actividad							No		
El Ronquillo	El Ronquillo	Sevilla	Ayuntamiento	1.377	Con actividad							No		
El Rubio	El Rubio	Sevilla	Ayuntamiento	3.369	Con actividad							No		
El Saucejo	El Saucejo	Sevilla	Ayuntamiento	4.235	Con actividad							No		
El Valle	El Valle	Granada	Ayuntamiento	907	Con actividad	01/01/2020	FP	31/03/2021	P	29/10/2021	P	Si	10/12/2021	FP
El Viso	El Viso	Córdoba	Ayuntamiento	2.517	Con actividad	28/01/2021	FP	30/03/2021	P	30/09/2021	P	Si	07/10/2021	P
El Viso del Alcor	El Viso del Alcor	Sevilla	Ayuntamiento	19.324	Con actividad							No		
El Viso del Alcor	Patronato Municipal de Radio	Sevilla	Organismo autónomo	19.324	Con actividad							No		
Encinas Reales	Encinas Reales	Córdoba	Ayuntamiento	2.254	Con actividad	30/12/2019	P	15/06/2021	FP	22/12/2021	P	Si	27/12/2021	FP
Encinasola	Encinasola	Huelva	Ayuntamiento	1.310	Con actividad							No		
Enix	Enix	Almería	Ayuntamiento	514	Con actividad							No		
Escacena del Campo	Escacena del Campo	Huelva	Ayuntamiento	2.287	Con actividad	13/01/2020	FP	15/04/2021	FP	22/09/2021	P	Si	05/10/2021	P



Entidad Principal	Denominación	Provincia	Tipo de Entidad	Población	Situación	Aprobación ppto.	Estado	Aprobación liq. ppto.	Estado	Aprobación Cta. Gral.	Estado	Rendida CCA	Rendición Cta. Gral	Estado
Esañuela	Esañuela	Jaén	Ayuntamiento	944	Con actividad	12/02/2020	FP	05/03/2021	P	26/07/2021	P	Si	30/08/2021	P
Escúzar	Escúzar	Granada	Ayuntamiento	791	Con actividad	11/07/2020	FP	26/02/2021	P	06/10/2021	P	Si	23/11/2021	FP
Espartinas	Espartinas	Sevilla	Ayuntamiento	15.824	Con actividad	18/04/2020	FP	26/02/2021	P	24/11/2021	P	Si	03/03/2022	FP
Espartinas	Espartinas	Sevilla	Organismo autónomo	15.824	Con actividad							No		
Espartinas	Espartinas Desar. Local, S.A.	Sevilla	Sociedad mercantil	15.824	Con actividad							No		
Espartinas	Espartinas Global, S.A.	Sevilla	Sociedad mercantil	15.824	Con actividad							No		
Espejo	Espejo	Córdoba	Ayuntamiento	3.289	Con actividad							No		
Espelúy	Espelúy	Jaén	Ayuntamiento	620	Con actividad							No		
Espera	Espera	Cádiz	Ayuntamiento	3.869	Con actividad							No		
Espiel	Desarrollo Económico el Caño, S.L.	Córdoba	Sociedad mercantil	2.405	Con actividad							No		
Espiel	Espiel	Córdoba	Ayuntamiento	2.405	Con actividad							No		
Estepa	Desarrollo Estepa S.L.	Sevilla	Sociedad mercantil	12.497	Con actividad							No		
Estepa	Estepa	Sevilla	Ayuntamiento	12.497	Con actividad							No		
Estepona	Estepona	Málaga	Ayuntamiento	70.228	Con actividad	20/12/2019	P	18/03/2021	P	21/10/2021	P	Si	07/02/2022	FP
Estepona	Televisión Mar, S.L. en liquidación	Málaga	Sociedad mercantil	70.228	En disolución							No		
Faraján	Faraján	Málaga	Ayuntamiento	261	Con actividad							No		
Felix	Felix	Almería	Ayuntamiento	636	Con actividad							No		
Fernán-Núñez	Fernán-Núñez	Córdoba	Ayuntamiento	9.651	Con actividad	06/08/2020	FP	02/02/2021	P	22/02/2022	P	Si	27/04/2022	FP
Ferreira	Ferreira	Granada	Ayuntamiento	301	Con actividad	18/06/2020	FP	25/02/2021	P	30/09/2021	P	Si	23/02/2022	FP
Fines	Fines	Almería	Ayuntamiento	2.104	Con actividad							No		
Fiñana	Fiñana	Almería	Ayuntamiento	1.984	Con actividad							No		
Fondón	Fondón	Almería	Ayuntamiento	994	Con actividad							No		
Fonelas	Fonelas	Granada	Ayuntamiento	978	Con actividad	01/07/2020	FP	19/03/2021	P	11/10/2021	P	Si	18/10/2021	P
Fornes	Fornes	Granada	Ayuntamiento	556	Con actividad							No		
Frailes	Frailes	Jaén	Ayuntamiento	1.585	Con actividad							No		
Freila	Freila	Granada	Ayuntamiento	939	Con actividad							No		
Freila	Inversiones Lago de Freila, S.L.	Granada	Sociedad mercantil	939	Con actividad							No		



Entidad Principal	Denominación	Provincia	Tipo de Entidad	Población	Situación	Aprobación ppto.	Estado	Aprobación liq. ppto.	Estado	Aprobación Cta. Gral.	Estado	Rendida CCA	Rendición Cta. Gral	Estado
Frigiliana	Frigiliana	Málaga	Ayuntamiento	3.062	Con actividad	01/01/2020	FP	23/02/2021	P	24/03/2022	P	Si	06/04/2022	FP
Fuengirola	F. Municipal hombres para la igualdad y contra violencia machista	Málaga	Fundación	82.837	Con actividad							No		
Fuengirola	Fuengirola	Málaga	Ayuntamiento	82.837	Con actividad	31/07/2020	FP	22/03/2021	P	24/11/2021	P	Si	03/05/2022	FP
Fuengirola	Fuengirola Televisión S.A.	Málaga	Sociedad mercantil	82.837	Con actividad							No		
Fuengirola	Parque Cementerio de Fuengirola S.A.	Málaga	Sociedad mercantil	82.837	Con actividad							No		
Fuengirola	Promoción y Desarrollo Local	Málaga	Organismo autónomo	82.837	En disolución							No		
Fuengirola	Puerto Deportivo de Fuengirola, S.A.	Málaga	Sociedad mercantil	82.837	Con actividad							No		
Fuengirola	Sohail Aparcamientos S.A.	Málaga	Sociedad mercantil	82.837	Con actividad							No		
Fuensanta de Martos	Fuensanta de Martos	Jaén	Ayuntamiento	3.038	Con actividad							No		
Fuente Carreteros	Fuente Carreteros	Córdoba	Ayuntamiento	1.148	Con actividad							No		
Fuente de Piedra	Fuente de Piedra	Málaga	Ayuntamiento	2.662	Con actividad							No		
Fuente la Lancha	Fuente la Lancha	Córdoba	Ayuntamiento	342	Con actividad							No		
Fuente Obejuna	Fuente Obejuna	Córdoba	Ayuntamiento	4.501	Con actividad	12/12/2019	P	12/05/2021	FP	26/08/2021	P	Si	21/09/2021	P
Fuente Palmera	Fuente Palmera	Córdoba	Ayuntamiento	9.766	Con actividad	03/07/2020	FP	17/03/2021	P	16/09/2021	P	Si	01/10/2021	P
Fuente Vaqueros	Fuente Vaqueros	Granada	Ayuntamiento	4.384	Con actividad	17/08/2020	FP	29/04/2021	FP	30/09/2021	P	Si	18/11/2021	FP
Fuenteheridos	Fuenteheridos	Huelva	Ayuntamiento	709	Con actividad							No		
Fuenteheridos	Fuenteheridos Siglo XXI, S.L.	Huelva	Sociedad mercantil	709	Con actividad							No		
Fuentes de Andalucía	Fuentes de Andalucía	Sevilla	Ayuntamiento	7.152	Con actividad							No		
Fuentes de Andalucía	Patronato de Disminuidos Físicos-Psíquicos	Sevilla	Organismo autónomo	7.152	Con actividad							No		
Fuentes de Andalucía	Sodefand, S.L.	Sevilla	Sociedad mercantil	7.152	Con actividad							No		
Fuente-Tójar	Fuente-Tójar	Córdoba	Ayuntamiento	666	Con actividad							No		
Fuerte del Rey	Fuerte del Rey	Jaén	Ayuntamiento	1.355	Con actividad							No		



Entidad Principal	Denominación	Provincia	Tipo de Entidad	Población	Situación	Aprobación ppto.	Estado	Aprobación liq. ppto.	Estado	Aprobación Cta. Gral.	Estado	Rendida CCA	Rendición Cta. Gral	Estado
Gádor	Gádor	Almería	Ayuntamiento	3.034	Con actividad	10/06/2020	FP	23/06/2021	FP	07/01/2022	P	Si	18/04/2022	FP
Galaroza	Galaroza	Huelva	Ayuntamiento	1.382	Con actividad							No		
Galera	Galera	Granada	Ayuntamiento	1.071	Con actividad							No		
Garrucha	Garrucha	Almería	Ayuntamiento	9.520	Con actividad							No		
Gaucín	Gaucín	Málaga	Ayuntamiento	1.589	Con actividad	19/02/2020	FP	11/03/2021	P	02/03/2022	P	Si	08/03/2022	FP
Gelves	Gelves	Sevilla	Ayuntamiento	10.193	Con actividad							No		
Gelves	Promoción Local de Gelves, S.L.	Sevilla	Sociedad mercantil	10.193	Con actividad							No		
Gelves	Puerto Gelves, S.L.	Sevilla	Sociedad mercantil	10.193	Con actividad							No		
Genalguacil	Genalguacil	Málaga	Ayuntamiento	393	Con actividad	19/08/2020	FP	18/03/2021	P	19/05/2021	P	Si	21/06/2021	P
Génave	Génave	Jaén	Ayuntamiento	590	Con actividad							No		
Gerena	Corredor de la Plata S.A.	Sevilla	Sociedad mercantil	7.674	Con actividad							No		
Gerena	Gerena	Sevilla	Ayuntamiento	7.674	Con actividad							No		
Gerena	Gerena Siglo XXI, S.L.	Sevilla	Sociedad mercantil	7.674	Con actividad							No		
Gérgal	Gérgal	Almería	Ayuntamiento	1.080	Con actividad							No		
Gibraleón	Gibraleón	Huelva	Ayuntamiento	12.737	Con actividad	30/12/2019	P	18/03/2021	P	24/09/2021	P	Si	28/09/2021	P
Gilena	Cesemgilena, S.L.	Sevilla	Sociedad mercantil	3.727	Con actividad							No		
Gilena	Desarrollo Gilena, S.L.U.	Sevilla	Sociedad mercantil	3.727	Con actividad							No		
Gilena	Gilena	Sevilla	Ayuntamiento	3.727	Con actividad							No		
Gines	CENTRO ESPECIAL DE EMPLEO GINES-INTEGRA S.L.	Sevilla	Sociedad mercantil	13.428	Con actividad							No		
Gines	Gines	Sevilla	Ayuntamiento	13.428	Con actividad							No		
Gines	Sodegines, S.L.	Sevilla	Sociedad mercantil	13.428	Con actividad							No		
Gobernador	Gobernador	Granada	Ayuntamiento	229	Con actividad							No		
Gójar	Gójar	Granada	Ayuntamiento	5.909	Con actividad	01/06/2020	FP	22/02/2021	P	20/12/2021	P	Si	13/01/2022	FP
Gor	Gor	Granada	Ayuntamiento	744	Con actividad							No		
Gorafe	Gorafe	Granada	Ayuntamiento	383	Con actividad							No		



Entidad Principal	Denominación	Provincia	Tipo de Entidad	Población	Situación	Aprobación ppto.	Estado	Aprobación liq. ppto.	Estado	Aprobación Cta. Gral.	Estado	Rendida CCA	Rendición Cta. Gral	Estado
Granada	Agencia Albaicín Granada	Granada	Organismo autónomo	233.648	Con actividad							Si		
Granada	Agencia Municipal Tributaria	Granada	Organismo autónomo	233.648	Con actividad							Si		
Granada	Asoc. Granada turismo	Granada	Fundación	233.648	Con actividad							Si		
Granada	CENTRO FEDERICO GARCÍA LORCA	Granada	Consorcio	233.648	Con actividad							Si		
Granada	Empresa Municipal de Abastecimiento Y Saneamiento de Granada S.A.	Granada	Sociedad mercantil	233.648	Con actividad							Si		
Granada	Emucesa Empresa Municipal de Cementerio y Servicios Funerarios de Granada S.A.	Granada	Sociedad mercantil	233.648	Con actividad							Si		
Granada	FUNDACIÓN ARCHIVO MANUEL DE FALLA	Granada	Fundación	233.648	Con actividad							Si		
Granada	Fundación Pública Local Granada Educa	Granada	Fundación	233.648	Con actividad							Si		
Granada	Granada	Granada	Ayuntamiento	233.648	Con actividad	31/07/2020	FP	26/02/2021	P	24/09/2021	P	Si	05/10/2021	P
Granada	Granada Eventos Globales, S.A.	Granada	Sociedad mercantil	233.648	Con actividad							Si		
Granada	Granada para la Música	Granada	Consorcio	233.648	Con actividad							Si		
Granada	Mercagranada, S.A.	Granada	Sociedad mercantil	233.648	Con actividad							Si		
Grazalema	Complejo Recreativo Los Alamillos, S.A.	Cádiz	Sociedad mercantil	2.013	Con actividad							No		
Grazalema	Grazalema	Cádiz	Ayuntamiento	2.013	Con actividad	01/06/2020	FP	06/10/2021	FP	25/11/2021	P	Si	30/11/2021	FP
Guadahortuna	Guadahortuna	Granada	Ayuntamiento	1.872	Con actividad							No		
Guadalcanal	Guadalcanal	Sevilla	Ayuntamiento	2.608	Con actividad	08/05/2020	FP	26/02/2021	P	29/06/2021	P	Si	12/07/2021	P
Guadalcazar	Guadalcazar	Córdoba	Ayuntamiento	1.559	Con actividad							No		
Guadix	Aguas de Guadix, S.A.	Granada	Sociedad mercantil	18.436	Con actividad							No		



Entidad Principal	Denominación	Provincia	Tipo de Entidad	Población	Situación	Aprobación ppto.	Estado	Aprobación liq. ppto.	Estado	Aprobación Cta. Gal.	Estado	Rendida CCA	Rendición Cta. Gal.	Estado
Guadix	Empresa Municipal Vivienda y Suelo de Guadix, S.A.	Granada	Sociedad mercantil	18.436	Con actividad							No		
Guadix	Guadix	Granada	Ayuntamiento	18.436	Con actividad	06/03/2020	FP	28/02/2021	P	31/08/2021	P	Si	13/12/2021	FP
Gualchos	Gualchos	Granada	Ayuntamiento	5.190	Con actividad	26/12/2019	P	12/02/2021	P	20/09/2021	P	Si	14/10/2021	P
Guaro	Guaro	Málaga	Ayuntamiento	2.280	Con actividad							No		
Guarromán	Guarromán	Jaén	Ayuntamiento	2.739	Con actividad	24/01/2020	FP	16/04/2021	FP	04/10/2021	P	Si	31/12/2021	FP
Gúejar Sierra	Gúejar Sierra	Granada	Ayuntamiento	2.857	Con actividad	21/02/2020	FP	16/04/2021	FP	24/09/2021	P	Si	23/11/2021	FP
Güevéjar	Güevéjar	Granada	Ayuntamiento	2.640	Con actividad	14/08/2020	FP	29/04/2021	FP	30/09/2021	P	Si	27/10/2021	P
Guillena	Desarrollo Industrial y Promoción S. Agraria, S.A.	Sevilla	Sociedad mercantil	12.903	En disolución							No		
Guillena	Empresa Municipal Servicios Integrados, S.L.	Sevilla	Sociedad mercantil	12.903	Con actividad							No		
Guillena	Guillena	Sevilla	Ayuntamiento	12.903	Con actividad							No		
Herrera	Centro Especial de Empleo Herrera, S.L.	Sevilla	Sociedad mercantil	6.464	Con actividad							No		
Herrera	Herrera	Sevilla	Ayuntamiento	6.464	Con actividad	11/08/2020	FP	05/03/2021	P	30/11/2021	P	Si	12/01/2022	FP
Herrera	Herrereña Vivienda, S.L.	Sevilla	Sociedad mercantil	6.464	Con actividad							No		
Higuera de Calatrava	Higuera de Calatrava	Jaén	Ayuntamiento	614	Con actividad	25/02/2020	FP	14/06/2021	FP	25/10/2021	P	Si	16/11/2021	FP
Higuera de la Sierra	Higuera de la Sierra	Huelva	Ayuntamiento	1.291	Con actividad	07/04/2020	FP	24/03/2021	P	01/02/2022	P	Si	03/02/2022	FP
Hinojales	Hinojales	Huelva	Ayuntamiento	330	Con actividad							No		
Hinojares	Hinojares	Jaén	Ayuntamiento	373	Con actividad							No		
Hinojos	Hinojos	Huelva	Ayuntamiento	3.961	Con actividad							No		
Hinojosa del Duque	Hinojosa del Duque	Córdoba	Ayuntamiento	6.707	Con actividad							No		
Hornachuelos	Hornachuelos	Córdoba	Ayuntamiento	4.480	Con actividad	15/04/2021	FP	20/04/2021	FP	16/09/2021	P	Si	03/11/2021	FP
Hornachuelos	Hornachuelos de Desarrollo Económico S.A.	Córdoba	Sociedad mercantil	4.480	Con actividad							No		
Hornos de Segura	Hornos de Segura	Jaén	Ayuntamiento	594	Con actividad							No		
Huécija	Huécija	Almería	Ayuntamiento	486	Con actividad							No		
Huélago	Huélago	Granada	Ayuntamiento	401	Con actividad							No		



Entidad Principal	Denominación	Provincia	Tipo de Entidad	Población	Situación	Aprobación ppto.	Estado	Aprobación liq. ppto.	Estado	Aprobación Cta. Gral.	Estado	Rendida CCA	Rendición Cta. Gral	Estado
Huelma	Huelma	Jaén	Ayuntamiento	5.744	Con actividad	08/05/2020	FP	29/04/2021	FP	02/09/2021	P	Si	13/09/2021	P
Huelva	Empresa Municipal de Transportes Urbanos de Huelva, S.A.	Huelva	Sociedad mercantil	143.837	Con actividad							No		
Huelva	Empresa Municipal Huelva Deporte S.L.	Huelva	Sociedad mercantil	143.837	Con actividad							No		
Huelva	Empresa Municipal Huelva Digital TDTL, S.A.	Huelva	Sociedad mercantil	143.837	Con actividad							No		
Huelva	Empresa Municipal Limpieza Colegios, S.A.	Huelva	Sociedad mercantil	143.837	Con actividad							No		
Huelva	F. Cultural Festival de Cine Iberoamericano de Huelva	Huelva	Fundación	143.837	Con actividad							No		
Huelva	Huelva	Huelva	Ayuntamiento	143.837	Con actividad	21/04/2020	FP	30/04/2021	FP	21/12/2021	P	Si	30/12/2021	FP
Huelva	Sociedad Municipal de Aguas de Huelva S.A.	Huelva	Sociedad mercantil	143.837	Con actividad							No		
Huéneja	Huéneja	Granada	Ayuntamiento	1.170	Con actividad	30/12/2019	P	12/04/2021	FP	29/09/2021	P	Si	20/10/2021	P
Huércal de Almería	Huércal de Almería	Almería	Ayuntamiento	17.917	Con actividad							No		
Huércal-Overa	Almanzora-Levante-Vélez	Almería	Consorcio	19.432	Con actividad							No		
Huércal-Overa	Empresa Pública Radio Huércal Overa, S.L.	Almería	Sociedad mercantil	19.432	Con actividad							No		
Huércal-Overa	Gestión Ser. Públicos Huércal Overa, S.L.	Almería	Sociedad mercantil	19.432	Con actividad							No		
Huércal-Overa	Huércal-Overa	Almería	Ayuntamiento	19.432	Con actividad							No		
Huesa	Huesa	Jaén	Ayuntamiento	2.490	Con actividad	02/07/2020	FP	09/04/2021	FP	29/07/2021	P	Si	05/10/2021	P
Huésca	Huésca	Granada	Ayuntamiento	7.195	Con actividad	27/02/2020	FP	15/02/2021	P	30/07/2021	P	Si	23/12/2021	FP
Huétor de Santillán	Huétor de Santillán	Granada	Ayuntamiento	1.882	Con actividad	29/01/2020	FP	03/03/2021	P	21/10/2021	P	Si	30/12/2021	FP
Huétor Tájar	Huétor Tájar	Granada	Ayuntamiento	10.399	Con actividad	14/09/2020	FP	25/02/2021	P	22/09/2021	P	Si	26/11/2021	FP
Huétor Tájar	Promoción Económica y Empleo	Granada	Organismo autónomo	10.399	Con actividad							No		
Huétor Vega	Huétor Vega	Granada	Ayuntamiento	12.035	Con actividad	05/08/2020	FP	11/06/2021	FP	30/09/2021	P	Si	02/12/2021	FP
Huévar del Aljarafe	Desarrollo Industrial de Huévar, S.L.	Sevilla	Sociedad mercantil	3.060	Con actividad							No		



Entidad Principal	Denominación	Provincia	Tipo de Entidad	Población	Situación	Aprobación ppto.	Estado	Aprobación liq. ppto.	Estado	Aprobación Cta. Gral.	Estado	Rendida CCA	Rendición Cta. Gral	Estado
Huévar del Aljarafe	Huévar del Aljarafe	Sevilla	Ayuntamiento	3.060	Con actividad							No		
Humilladero	Humilladero	Málaga	Ayuntamiento	3.297	Con actividad							No		
Ibros	Ibros	Jaén	Ayuntamiento	2.827	Con actividad	11/06/2020	FP	26/02/2021	P	29/09/2021	P	Si	27/10/2021	P
Igualeja	Igualeja	Málaga	Ayuntamiento	752	Con actividad							No		
Illar	Illar	Almería	Ayuntamiento	405	Con actividad	05/12/2019	P	12/03/2021	P	26/11/2021	P	Si	18/01/2022	FP
Íllora	Íllora	Granada	Ayuntamiento	10.065	Con actividad	16/01/2020	FP	11/02/2021	P	05/08/2021	P	Si	10/08/2021	P
Instinción	Instinción	Almería	Ayuntamiento	448	Con actividad							No		
Isla Cristina	Isla Cristina	Huelva	Ayuntamiento	21.393	Con actividad	23/11/2020	FP	14/04/2021	FP	30/09/2021	P	Si	03/12/2021	FP
Isla Mayor	Isla Mayor	Sevilla	Ayuntamiento	5.825	Con actividad	01/07/2020	FP	30/06/2021	FP	24/02/2022	P	Si	20/04/2022	FP
Istán	Istán	Málaga	Ayuntamiento	1.494	Con actividad	24/07/2020	FP	26/03/2021	P	20/12/2021	P	Si	26/01/2022	FP
Istán	Istán Desarrollo e Infraestructura, S.L.	Málaga	Sociedad mercantil	1.494	Con actividad							No		
Ítrabo	Ítrabo	Granada	Ayuntamiento	991	Con actividad							No		
Iznájar	Iznájar	Córdoba	Ayuntamiento	4.134	Con actividad							No		
Iznájar	TURISMO Y OCIO DE IZNAJAR S.L.	Córdoba	Sociedad mercantil	4.134	Con actividad							No		
Iznalloz	Empresa Municipal Vivienda y Suelo de Iznalloz S.A.	Granada	Sociedad mercantil	5.120	Sin actividad							No		
Iznalloz	Iznalloz	Granada	Ayuntamiento	5.120	Con actividad	01/01/2020	FP	29/04/2021	FP	30/09/2021	P	Si	23/11/2021	FP
Iznate	Iznate	Málaga	Ayuntamiento	907	Con actividad							No		
Iznatoraf	Iznatoraf	Jaén	Ayuntamiento	942	Con actividad	09/07/2020	FP	20/05/2021	FP	21/10/2021	P	Si	11/01/2022	FP
Jabalquinto	Jabalquinto	Jaén	Ayuntamiento	2.017	Con actividad	21/01/2020	FP	26/02/2021	P	14/07/2021	P	Si	24/09/2021	P
Jabugo	Jabugo	Huelva	Ayuntamiento	2.260	Con actividad							No		
Jaén	Centro Especial de Empleo Jardines y Naturaleza	Jaén	Organismo autónomo	112.757	Con actividad							No		
Jaén	Empresa Pública Aparcamientos y Servicios M., S.A.	Jaén	Sociedad mercantil	112.757	Con actividad							No		
Jaén	Escuela Taller Jardinería y Restauración Arquitectónica	Jaén	Organismo autónomo	112.757	Con actividad							No		



Entidad Principal	Denominación	Provincia	Tipo de Entidad	Población	Situación	Aprobación ppto.	Estado	Aprobación liq. ppto.	Estado	Aprobación Cta. Gral.	Estado	Rendida CCA	Rendición Cta. Gral	Estado
Jaén	Gerencia Municipal Urbanismo	Jaén	Organismo autónomo	112.757	Con actividad							No		
Jaén	Gestora del Nuevo Polígono Industrial S.A.	Jaén	Sociedad mercantil	112.757	Con actividad							No		
Jaén	Instituto Municipal Empleo y Formación Empresarial (IMEFE)	Jaén	Organismo autónomo	112.757	Con actividad							No		
Jaén	Jaén	Jaén	Ayuntamiento	112.757	Con actividad							No		
Jaén	Patronato Municipal de Asuntos Sociales	Jaén	Organismo autónomo	112.757	Con actividad							No		
Jaén	Patronato Municipal de Cultura, Turismo y Fiestas	Jaén	Organismo autónomo	112.757	Con actividad							No		
Jaén	Patronato Municipal de Deportes	Jaén	Organismo autónomo	112.757	Con actividad							No		
Jaén	Sociedad Municipal de Comunicación e Imagen S.A.	Jaén	Sociedad mercantil	112.757	Con actividad							No		
Jaén	Sociedad Municipal de Vivienda de Jaén S.A.	Jaén	Sociedad mercantil	112.757	Con actividad							No		
Jaén	Universidad Popular Municipal	Jaén	Organismo autónomo	112.757	Con actividad							No		
Jamílena	Jamílena	Jaén	Ayuntamiento	3.271	Con actividad							No		
Játar	Játar	Granada	Ayuntamiento	623	Con actividad	01/09/2020	FP	15/04/2021	FP	22/12/2021	P	Si	29/03/2022	FP
Jayena	Jayena	Granada	Ayuntamiento	1.052	Con actividad							No		
Jerez de la Frontera	Aguas de la Zona Gaditana	Cádiz	Consorcio	213.105	Con actividad							No		
Jerez de la Frontera	Circuito de Jerez S.A.	Cádiz	Sociedad mercantil	213.105	Con actividad							No		
Jerez de la Frontera	Corporación Municipal de Jerez S.A.	Cádiz	Sociedad mercantil	213.105	Con actividad							No		
Jerez de la Frontera	Empresa Municipal Vivienda de Jerez S.A.	Cádiz	Sociedad mercantil	213.105	Con actividad							No		



Entidad Principal	Denominación	Provincia	Tipo de Entidad	Población	Situación	Aprobación ppto.	Estado	Aprobación liq. ppto.	Estado	Aprobación Cta. Gral.	Estado	Rendida CCA	Rendición Cta. Gral	Estado
Jerez de la Frontera	Explotación de los Montes de Propios S.A.	Cádiz	Sociedad mercantil	213.105	Con actividad							No		
Jerez de la Frontera	F. Universitaria de Jerez	Cádiz	Fundación	213.105	Con actividad							No		
Jerez de la Frontera	Fundación Andrés Ribera	Cádiz	Fundación	213.105	Con actividad							No		
Jerez de la Frontera	Fundación Centro de Acogida San José	Cádiz	Fundación	213.105	Con actividad							No		
Jerez de la Frontera	Fundación José Manuel Caballero Bonald	Cádiz	Fundación	213.105	Con actividad							No		
Jerez de la Frontera	Fundación Pública Formación y Empleo	Cádiz	Organismo autónomo	213.105	Con actividad							No		
Jerez de la Frontera	Fundación Teatro Villamarta	Cádiz	Fundación	213.105	Con actividad							No		
Jerez de la Frontera	Jerez de la Frontera	Cádiz	Ayuntamiento	213.105	Con actividad	14/09/2020	FP	23/06/2021	FP	25/11/2021	P	Si	22/12/2021	FP
Jerez de la Frontera	Mercajerez, S.A.	Cádiz	Sociedad mercantil	213.105	Con actividad							No		
Jerez de la Frontera	Xerez 21 Speed Festival, S.A.	Cádiz	Sociedad mercantil	213.105	Con actividad							No		
Jerez del Marquesado	Jerez del Marquesado	Granada	Ayuntamiento	955	Con actividad	27/04/2020	FP	23/04/2021	FP	21/12/2021	P	Si	07/02/2022	FP
Jete	Jete	Granada	Ayuntamiento	927	Con actividad							No		
Jimena	Jimena	Jaén	Ayuntamiento	1.269	Con actividad	27/07/2020	FP	08/06/2021	FP	20/10/2021	P	Si	03/12/2021	FP
Jimena de la Frontera	Jimena de la Frontera	Cádiz	Ayuntamiento	6.707	Con actividad	09/09/2020	FP	29/04/2021	FP	30/09/2021	P	Si	10/03/2022	FP
Jimera de Líbar	Jimera de Líbar	Málaga	Ayuntamiento	379	Con actividad							No		
Jódar	Empresa para el Desarrollo Integral de Jódar S.L.	Jaén	Sociedad mercantil	11.634	Con actividad							No		
Jódar	Jódar	Jaén	Ayuntamiento	11.634	Con actividad							No		
Jódar	Local Juventud y Deportes	Jaén	Organismo autónomo	11.634	Con actividad							No		
Jódar	Villa de Jódar	Jaén	Organismo autónomo	11.634	Con actividad							No		
Jubrique	Jubrique	Málaga	Ayuntamiento	523	Con actividad	02/01/2020	FP	22/06/2021	FP	27/01/2022	P	Si	23/02/2022	FP



Entidad Principal	Denominación	Provincia	Tipo de Entidad	Población	Situación	Aprobación ppto.	Estado	Aprobación liq. ppto.	Estado	Aprobación Cta. Gral.	Estado	Rendida CCA	Rendición Cta. Gral	Estado
Jun	Jun	Granada	Ayuntamiento	3.853	Con actividad							No		
Juviles	Juviles	Granada	Ayuntamiento	135	Con actividad	26/01/2021	FP	26/02/2021	P	10/09/2021	P	Si	29/10/2021	P
Júzcar	Júzcar	Málaga	Ayuntamiento	214	Con actividad							No		
La Algaba	La Algaba	Sevilla	Ayuntamiento	16.503	Con actividad	09/06/2020	FP	27/05/2021	FP	28/09/2021	P	Si	22/10/2021	P
La Calahorra	La Calahorra	Granada	Ayuntamiento	668	Con actividad	30/01/2020	FP	16/03/2021	P	23/07/2021	P	Si	10/09/2021	P
La Campana	Agrovi la Campana, S.L.	Sevilla	Sociedad mercantil	5.238	En disolución							No		
La Campana	La Campana	Sevilla	Ayuntamiento	5.238	Con actividad							No		
La Carlota	La Carlota	Córdoba	Ayuntamiento	14.079	Con actividad	10/06/2020	FP	08/04/2021	FP	29/11/2021	P	Si	07/03/2022	FP
La Carlota	Patronato Municipal de Cultura, Juventud y Festejos	Córdoba	Organismo autónomo	14.079	Con actividad							No		
La Carlota	Patronato Municipal de Deportes	Córdoba	Organismo autónomo	14.079	Con actividad							No		
La Carlota	Patronato Municipal de Servicios Sociales	Córdoba	Organismo autónomo	14.079	Con actividad							No		
La Carolina	Iniciativas Carolinenses S.L.	Jaén	Sociedad mercantil	15.160	Con actividad							No		
La Carolina	La Carolina	Jaén	Ayuntamiento	15.160	Con actividad							No		
La Granada de Río-Tinto	La Granada de Río-Tinto	Huelva	Ayuntamiento	243	Con actividad							No		
La Granjuela	La Granjuela	Córdoba	Ayuntamiento	439	Con actividad							No		
La Guardia de Jaén	La Guardia de Jaén	Jaén	Ayuntamiento	4.983	Con actividad							No		
La Guijarrosa	La Guijarrosa	Córdoba	Ayuntamiento	1.379	Con actividad	01/01/2020	FP	01/12/2021	FP	25/03/2022	P	Si	26/04/2022	FP
La Iruela	La Iruela	Jaén	Ayuntamiento	1.879	Con actividad	21/07/2020	FP	22/09/2021	FP	26/11/2021	P	Si	25/03/2022	FP
La Lantejuela	Emdelan, S.L.	Sevilla	Sociedad mercantil	3.846	En disolución							Si		
La Lantejuela	La Lantejuela	Sevilla	Ayuntamiento	3.846	Con actividad	13/01/2020	FP	28/04/2021	FP	30/09/2021	P	Si	05/10/2021	P
La Línea de la Concepción	Agencia Desarrollo Económico	Cádiz	Organismo autónomo	63.630	Con actividad							No		
La Línea de la Concepción	Desarrollo La Línea 2007 S.A., en liquidación	Cádiz	Sociedad mercantil	63.630	En disolución							No		



Entidad Principal	Denominación	Provincia	Tipo de Entidad	Población	Situación	Aprobación ppto.	Estado	Aprobación liq. ppto.	Estado	Aprobación Cta. Gral.	Estado	Rendida CCA	Rendición Cta. Gral	Estado
La Línea de la Concepción	Empresa Municipal Suelo y Vivienda, S.L.	Cádiz	Sociedad mercantil	63.630	Con actividad							No		
La Línea de la Concepción	Instituto Municipal Empleo y Formación	Cádiz	Organismo autónomo	63.630	Con actividad							No		
La Línea de la Concepción	La Línea de la Concepción	Cádiz	Ayuntamiento	63.630	Con actividad	26/06/2020	FP	07/04/2021	FP	13/01/2022	P	Si	13/05/2022	FP
La Línea de la Concepción	Matadero Linense S.L., en liquidación	Cádiz	Sociedad mercantil	63.630	En disolución							No		
La Línea de la Concepción	Sociedad Municipal de Comunicación La Línea, S.L. en liquidación	Cádiz	Sociedad mercantil	63.630	En disolución							No		
La Luisiana	La Luisiana	Sevilla	Ayuntamiento	4.578	Con actividad							No		
La Luisiana	Merc. Los Motillos, S.L.	Sevilla	Sociedad mercantil	4.578	Con actividad							No		
La Malahá	La Malahá	Granada	Ayuntamiento	1.784	Con actividad							No		
La Mojonera	La Mojonera	Almería	Ayuntamiento	9.191	Con actividad	02/06/2020	FP	29/07/2021	FP	29/10/2021	P	Si	08/11/2021	FP
La Nava	La Nava	Huelva	Ayuntamiento	258	Con actividad							No		
La Palma del Condado	La Palma del Condado	Huelva	Ayuntamiento	10.801	Con actividad							No		
La Peza	La Peza	Granada	Ayuntamiento	1.167	Con actividad	14/04/2020	FP	12/03/2021	P	22/10/2021	P	Si	17/11/2021	FP
La Puebla de Cazalla	J. Andrade Macias, S.L.	Sevilla	Sociedad mercantil	10.932	Con actividad							No		
La Puebla de Cazalla	La Puebla de Cazalla	Sevilla	Ayuntamiento	10.932	Con actividad							No		
La Puebla de Cazalla	Promoción y Desarrollo, S.L.	Sevilla	Sociedad mercantil	10.932	Con actividad							No		
La Puebla de los Infantes	La Puebla de los Infantes	Sevilla	Ayuntamiento	2.980	Con actividad	15/07/2020	FP	18/03/2021	P	17/06/2021	P	Si	23/08/2021	P
La Puebla del Río	La Puebla del Río	Sevilla	Ayuntamiento	11.920	Con actividad							No		
La Puerta de Segura	La Puerta de Segura	Jaén	Ayuntamiento	2.234	Con actividad	14/12/2020	FP	08/06/2021	FP	21/10/2021	P	Si	10/01/2022	FP
La Rambla	La Rambla	Córdoba	Ayuntamiento	7.529	Con actividad	01/01/2020	FP	10/03/2021	P	28/07/2021	P	Si	20/09/2021	P
La Rinconada	Desarrollo Económico Rinconada, S.A.	Sevilla	Sociedad mercantil	39.062	Con actividad							Si		



Entidad Principal	Denominación	Provincia	Tipo de Entidad	Población	Situación	Aprobación ppto.	Estado	Aprobación liq. ppto.	Estado	Aprobación Cta. Gral.	Estado	Rendida CCA	Rendición Cta. Gral	Estado
La Rinconada	Fundación Pública Atención de Deficientes Físicos y Psíquicos	Sevilla	Organismo autónomo	39.062	Con actividad							Si		
La Rinconada	La Rinconada	Sevilla	Ayuntamiento	39.062	Con actividad	17/12/2019	P	27/04/2021	FP	15/07/2021	P	Si	01/10/2021	P
La Rinconada	Patronato de Juventud y Deportes	Sevilla	Organismo autónomo	39.062	Con actividad							Si		
La Rinconada	Radio Rinconada-Emisora Municipal	Sevilla	Organismo autónomo	39.062	Con actividad							Si		
La Roda de Andalucía	La Roda de Andalucía	Sevilla	Ayuntamiento	4.175	Con actividad							No		
La Taha	La Taha	Granada	Ayuntamiento	670	Con actividad	21/12/2020	FP	07/04/2021	FP	07/07/2021	P	Si	20/07/2021	P
La Victoria	La Victoria	Córdoba	Ayuntamiento	2.289	Con actividad	27/01/2021	FP	15/03/2021	P	23/12/2021	P	Si	31/01/2022	FP
La Zarza-Perrunal	La Zarza-Perrunal	Huelva	Ayuntamiento	1.253	Con actividad							No		
La Zubia	La Zubia	Granada	Ayuntamiento	19.330	Con actividad	15/07/2020	FP	17/06/2021	FP	13/04/2022	P	Si	04/05/2022	FP
Láchar	Láchar	Granada	Ayuntamiento	3.513	Con actividad							No		
Láchar	Suindlachar, S.A.	Granada	Sociedad mercantil	3.513	Con actividad							No		
Lahiguera	Lahiguera	Jaén	Ayuntamiento	1.686	Con actividad	01/01/2020	FP	17/03/2021	P	¹³		NO		CENA
Lanjarón	Lanjarón	Granada	Ayuntamiento	3.530	Con actividad							No		
Lanteira	Lanteira	Granada	Ayuntamiento	564	Con actividad	19/08/2020	FP	29/04/2021	FP	23/09/2021	P	Si	10/05/2022	FP
Laroya	Laroya	Almería	Ayuntamiento	198	Con actividad							No		
Larva	Larva	Jaén	Ayuntamiento	474	Con actividad	27/01/2020	FP	17/02/2021	P	08/11/2021	P	Si	07/12/2021	FP
Las Cabezas de San Juan	Las Cabezas de San Juan	Sevilla	Ayuntamiento	16.358	Con actividad	22/06/2020	FP	25/02/2021	P	30/09/2021	P	Si	30/11/2021	FP
Las Cabezas de San Juan	Ugia S.A., en liquidación	Sevilla	Sociedad mercantil	16.358	En disolución							No		
Las Gabias	CONSORCIO SIERRA NEVADA VEGA SUR	Granada	Consortio	21.543	Con actividad							No		
Las Gabias	Las Gabias	Granada	Ayuntamiento	21.543	Con actividad	23/07/2020	FP	19/03/2021	P	29/11/2021	P	Si	22/12/2021	FP
Las Navas de la Concepción	Las Navas de la Concepción	Sevilla	Ayuntamiento	1.542	Con actividad							No		
Las Tres Villas	Las Tres Villas	Almería	Ayuntamiento	565	Con actividad	17/01/2020	FP	26/02/2021	P	12/05/2021	P	Si	23/02/2022	FP
Láujar de Andarax	Láujar de Andarax	Almería	Ayuntamiento	1.527	Con actividad	06/05/2020	FP	04/05/2021	FP	09/09/2021	P	Si	11/11/2021	FP

¹³ El Ayuntamiento de Lahiguera (Jaén) ha enviado la Cuenta General presentada al Pleno de la corporación si que esta fuese aprobada.



Entidad Principal	Denominación	Provincia	Tipo de Entidad	Población	Situación	Aprobación ppto.	Estado	Aprobación liq. ppto.	Estado	Aprobación Cta. Gral.	Estado	Rendida CCA	Rendición Cta. Gral	Estado
Lebrija	Iniciativa Municipal para la vivienda S.A.	Sevilla	Sociedad mercantil	27.578	Con actividad							No		
Lebrija	Lebrija	Sevilla	Ayuntamiento	27.578	Con actividad							No		
Lebrija	Patronato Municipal de Deportes	Sevilla	Organismo autónomo	27.578	Con actividad							No		
Lecrín	Lecrín	Granada	Ayuntamiento	2.156	Con actividad							No		
Lentegí	Lentegí	Granada	Ayuntamiento	333	Con actividad							No		
Lepe	Lepe	Huelva	Ayuntamiento	27.880	Con actividad							No		
Lepe	Lepe Iniciativas, S.A.	Huelva	Sociedad mercantil	27.880	Con actividad							No		
Lepe	Parque Industrial la Gravera de Lepe, S.A.	Huelva	Sociedad mercantil	27.880	Con actividad							No		
Líjar	Líjar	Almería	Ayuntamiento	394	Con actividad							No		
Linares	F. Centro Doc. Musical Casa Museo Andrés Segovia en Linares	Jaén	Fundación	57.353	Con actividad							No		
Linares	Linares	Jaén	Ayuntamiento	57.353	Con actividad							No		
Linares de la Sierra	Linares de la Sierra	Huelva	Ayuntamiento	262	Con actividad							No		
Lobras	Lobras	Granada	Ayuntamiento	133	Con actividad							No		
Loja	Desarrollo Rural del Poniente Granadino	Granada	Consorcio	20.419	Con actividad							No		
Loja	Emuvilosa S.A.	Granada	Sociedad mercantil	20.419	Con actividad							No		
Loja	Fundación Ibn Al-Jatib de Estudios y Cooperación Cultural	Granada	Organismo autónomo	20.419	Con actividad							No		
Loja	Gestión Medioambiental de Loja S.A.	Granada	Sociedad mercantil	20.419	Con actividad							No		
Loja	Loja	Granada	Ayuntamiento	20.419	Con actividad							No		
Loja	Medios de Comunicación de Loja, S.A. en liquidación	Granada	Sociedad mercantil	20.419	En disolución							No		



Entidad Principal	Denominación	Provincia	Tipo de Entidad	Población	Situación	Aprobación ppto.	Estado	Aprobación liq. ppto.	Estado	Aprobación Cta. Gral.	Estado	Rendida CCA	Rendición Cta. Gral	Estado
Loja	Sociedad de Comunicación de Loja S.L., en liquidación	Granada	Sociedad mercantil	20.419	Con actividad							No		
Lopera	Lopera	Jaén	Ayuntamiento	3.652	Con actividad	02/01/2020	FP	03/05/2021	FP	29/07/2021	P	Si	26/10/2021	P
Lora de Estepa	Lora de Estepa	Sevilla	Ayuntamiento	873	Con actividad							No		
Lora del Río	Desarrollo Económico Loreño, S.L.	Sevilla	Sociedad mercantil	18.630	Con actividad							Si		
Lora del Río	Lora del Río	Sevilla	Ayuntamiento	18.630	Con actividad	11/02/2020	FP	18/03/2021	P	27/09/2021	P	Si	13/10/2021	P
Los Barrios	Los Barrios	Cádiz	Ayuntamiento	23.777	Con actividad	03/09/2020	FP	26/04/2021	FP	08/11/2021	P	Si	18/11/2021	FP
Los Blázquez	Los Blázquez	Córdoba	Ayuntamiento	664	Con actividad							No		
Los Corrales	Los Corrales	Sevilla	Ayuntamiento	3.938	Con actividad	09/07/2020	FP	18/03/2021	P	20/07/2021	P	Si	29/09/2021	P
Los Gallardos	Los Gallardos	Almería	Ayuntamiento	2.902	Con actividad	28/07/2020	FP	22/02/2021	P	24/06/2021	P	Si	22/10/2021	P
Los Guajares	Los Guajares	Granada	Ayuntamiento	1.053	Con actividad							No		
Los Marines	Los Marines	Huelva	Ayuntamiento	399	Con actividad							No		
Los Molares	Los Molares	Sevilla	Ayuntamiento	3.518	Con actividad	13/07/2020	FP	04/03/2021	P	15/07/2021	P	Si	03/08/2021	P
Los Palacios y Villafranca	Iniciativas Desarrollo, S.L.	Sevilla	Sociedad mercantil	38.548	Sin actividad							No		
Los Palacios y Villafranca	Los Palacios y Villafranca	Sevilla	Ayuntamiento	38.548	Con actividad							No		
Los Villares	Los Villares	Jaén	Ayuntamiento	6.020	Con actividad							No		
Lubrín	Lubrín	Almería	Ayuntamiento	1.449	Con actividad	16/07/2020	FP	04/03/2021	P	25/06/2021	P	Si	05/08/2021	P
Lucainena de las Torres	Lucainena de las Torres	Almería	Ayuntamiento	564	Con actividad							No		
Lúcar	Lúcar	Almería	Ayuntamiento	760	Con actividad	05/11/2020	FP	22/04/2021	FP	22/06/2021	P	Si	13/09/2021	P
Lucena	Aguas de Lucena, S.L.	Córdoba	Sociedad mercantil	42.733	Con actividad							Si		
Lucena	Ente Público Empresarial Aparcamientos Municipales	Córdoba	Entidad Pública Empresarial	42.733	Con actividad							Si		
Lucena	F. Ciudades Medias del Centro de Andalucía	Córdoba	Fundación	42.733	Con actividad							Si		



Entidad Principal	Denominación	Provincia	Tipo de Entidad	Población	Situación	Aprobación ppto.	Estado	Aprobación liq. ppto.	Estado	Aprobación Cta. Gral.	Estado	Rendida CCA	Rendición Cta. Gral	Estado
Lucena	F. Desarrollo Pueblos de Tierras de José M ^º El Tempranillo	Córdoba	Fundación	42.733	Con actividad							Si		
Lucena	Lucena	Córdoba	Ayuntamiento	42.733	Con actividad	29/01/2020	FP	09/02/2021	P	28/09/2021	P	Si	13/10/2021	P
Lucena	Suelo y Vivienda de Lucena S.A.	Córdoba	Sociedad mercantil	42.733	Con actividad							Si		
Lucena del Puerto	Lucena del Puerto	Huelva	Ayuntamiento	3.261	Con actividad							No		
Lugros	Lugros	Granada	Ayuntamiento	310	Con actividad							No		
Lújar	Lújar	Granada	Ayuntamiento	483	Con actividad							No		
Lupión	Lupión	Jaén	Ayuntamiento	820	Con actividad	26/12/2019	P	18/02/2021	P	29/07/2021	P	Si	21/10/2021	P
Luque	Luque	Córdoba	Ayuntamiento	2.976	Con actividad	18/02/2020	FP	18/03/2021	P	27/12/2021	P	Si	23/02/2022	FP
Macael	Empresa Municipal la Villa de Macael	Almería	Sociedad mercantil	5.480	Con actividad							No		
Macael	Macael	Almería	Ayuntamiento	5.480	Con actividad							No		
Macharaviaya	Macharaviaya	Málaga	Ayuntamiento	513	Con actividad							No		
Mairena del Alcor	Alconchel	Sevilla	Organismo autónomo	23.698	Con actividad							No		
Mairena del Alcor	Centro Especial de Empleo de Mairena del Alcor S.L.	Sevilla	Sociedad mercantil	23.698	Con actividad							No		
Mairena del Alcor	Gerencia Municipal Urbanismo	Sevilla	Organismo autónomo	23.698	Con actividad							No		
Mairena del Alcor	Mairena del Alcor	Sevilla	Ayuntamiento	23.698	Con actividad							No		
Mairena del Alcor	Patronato Municipal de Disminuidos Psíquicos	Sevilla	Organismo autónomo	23.698	Con actividad							No		
Mairena del Aljarafe	Desarrollo y Fomento de Empleo, S.A.	Sevilla	Sociedad mercantil	46.555	Con actividad							No		
Mairena del Aljarafe	F. Pca. Colegio Mayor Maese Rodrigo	Sevilla	Fundación	46.555	Con actividad							No		
Mairena del Aljarafe	Gerencia Municipal de Urbanismo	Sevilla	Organismo autónomo	46.555	Con actividad							No		
Mairena del Aljarafe	INSTITUTO MNPAL DINAMIZACION CIUDADANA	Sevilla	Organismo autónomo	46.555	Con actividad							No		



Entidad Principal	Denominación	Provincia	Tipo de Entidad	Población	Situación	Aprobación ppto.	Estado	Aprobación liq. ppto.	Estado	Aprobación Cta. Gral.	Estado	Rendida CCA	Rendición Cta. Gral	Estado
Mairena del Aljarafe	Mairena del Aljarafe	Sevilla	Ayuntamiento	46.555	Con actividad	26/07/2020	FP	23/04/2021	FP	23/09/2021	P	Si	10/11/2021	FP
Mairena del Aljarafe	Sociedad de Gestión Tributaria del Ayuntamiento de Mairena del Aljarafe, S.L. (SOLGEST)	Sevilla	Sociedad mercantil	46.555	Con actividad							No		
Málaga	Agencia Pública para la Gestión de la Casa Natal de Pablo Ruiz Picasso y otros equipamientos museísticos y culturales	Málaga	Organismo autónomo	578.460	Con actividad							No		
Málaga	Centro Municipal Informática de Malaga	Málaga	Organismo autónomo	578.460	Con actividad							No		
Málaga	Empresa Limpiezas Municipales y Parque del Oeste, S.A.M.	Málaga	Sociedad mercantil	578.460	Con actividad							No		
Málaga	Empresa Malagueña de Transportes, S.A.M.	Málaga	Sociedad mercantil	578.460	Con actividad							No		
Málaga	Empresa Municipal Aguas de Málaga, S.A.	Málaga	Sociedad mercantil	578.460	Con actividad							No		
Málaga	Empresa Municipal Gestión de Medios de Comunicación de Málaga, S.A.	Málaga	Sociedad mercantil	578.460	Con actividad							No		
Málaga	Empresa Municipal Iniciativas y Actividad Málaga S.A.	Málaga	Sociedad mercantil	578.460	Con actividad							No		
Málaga	FÉLIX REVELLO DE TORO	Málaga	Fundación	578.460	Con actividad							No		
Málaga	FUNDACIÓN PÚBLICA PALACIO DE VILLALÓN	Málaga	Fundación	578.460	Con actividad							No		
Málaga	Fundación Rafael Pérez Estrada	Málaga	Fundación	578.460	Con actividad							No		



Entidad Principal	Denominación	Provincia	Tipo de Entidad	Población	Situación	Aprobación ppto.	Estado	Aprobación liq. ppto.	Estado	Aprobación Cta. Gral.	Estado	Rendida CCA	Rendición Cta. Gral	Estado
Málaga	Gerencia Municipal Urbanismo, Obras e Infraestructuras	Málaga	Organismo autónomo	578.460	Con actividad							No		
Málaga	Gestión Tributaria y Otros Servicios	Málaga	Organismo autónomo	578.460	Con actividad							No		
Málaga	Instituto Municipal de la Vivienda	Málaga	Organismo autónomo	578.460	Con actividad							No		
Málaga	Instituto Municipal Formación y el Empleo	Málaga	Organismo autónomo	578.460	Con actividad							No		
Málaga	Málaga	Málaga	Ayuntamiento	578.460	Con actividad	10/02/2020	FP	26/02/2021	P	31/03/2022	P	Si	27/04/2022	FP
Málaga	Málaga Deportes y Eventos, S.A.	Málaga	Sociedad mercantil	578.460	Con actividad							No		
Málaga	Mas Cerca S.A.M.	Málaga	Sociedad mercantil	578.460	Con actividad							No		
Málaga	Municipal Aparcamientos y Servicios, S.A.	Málaga	Sociedad mercantil	578.460	Con actividad							No		
Málaga	Orquesta Ciudad de Málaga	Málaga	Consortio	578.460	Con actividad							No		
Málaga	Limpieza de Málaga SAM.	Málaga	Sociedad mercantil	578.460	Con actividad									
Málaga	Servicio de Limpieza Integral Málaga	Málaga	Sociedad mercantil	578.460	Con actividad									
Málaga	Parque Cementerio de Málaga S.A.	Málaga	Sociedad mercantil	578.460	Con actividad							No		
Málaga	Teatro Cervantes de Málaga e Iniciativas Audiovisuales S.A.	Málaga	Sociedad mercantil	578.460	Con actividad							No		
Málaga	Viviendas de Málaga, S.L.	Málaga	Sociedad mercantil	578.460	Con actividad							No		
Mancha Real	Mancha Real	Jaén	Ayuntamiento	11.328	Con actividad	16/01/2020	FP	26/02/2021	P	13/07/2021	P	Si	09/09/2021	P
Manilva	Comunicación Social de Manilva S.L.	Málaga	Sociedad mercantil	16.439	En disolución							No		
Manilva	Fundación Manilva para el Desarrollo	Málaga	Fundación	16.439	Con actividad							No		



Entidad Principal	Denominación	Provincia	Tipo de Entidad	Población	Situación	Aprobación ppto.	Estado	Aprobación liq. ppto.	Estado	Aprobación Cta. Gral.	Estado	Rendida CCA	Rendición Cta. Gral	Estado
Manilva	Gerencia Municipal de Urbanismo, Vivienda e Infraestructuras	Málaga	Organismo autónomo	16.439	Con actividad							No		
Manilva	Manilva	Málaga	Ayuntamiento	16.439	Con actividad							No		
Manzanilla	Manzanilla	Huelva	Ayuntamiento	2.118	Con actividad							No		
Maracena	AGUAS VEGA SIERRA ELVIRA, S.A.	Granada	Sociedad mercantil	22.306	Con actividad							No		
Maracena	Desarrollo de la Vega-Sierra Elvira de la Provincia de Granada	Granada	Consortio	22.306	Con actividad							No		
Maracena	Maracena	Granada	Ayuntamiento	22.306	Con actividad							No		
Marbella	Actividades Deportivas 2000, S.L.	Málaga	Sociedad mercantil	147.633	Con actividad							No		
Marbella	Centro Municipal Formación y Empleo	Málaga	Organismo autónomo	147.633	Con actividad							No		
Marbella	Control Limpieza Abastecimiento Suministro 2000, S.L.	Málaga	Sociedad mercantil	147.633	Con actividad							No		
Marbella	Control Servicios Locales, S.L.	Málaga	Sociedad mercantil	147.633	Con actividad							No		
Marbella	Gerencia de Compras y Contratación Marbella, S.L.	Málaga	Sociedad mercantil	147.633	Con actividad							No		
Marbella	Gerencia de Obras y Servicios Marbella, S.L.	Málaga	Sociedad mercantil	147.633	Con actividad							No		
Marbella	Marbella	Málaga	Ayuntamiento	147.633	Con actividad							No		
Marbella	Palacio de Ferias, Congresos y Exposiciones Marbella, S.L.	Málaga	Sociedad mercantil	147.633	Con actividad							No		
Marbella	Patrimonio Local, S.L.	Málaga	Sociedad mercantil	147.633	Con actividad							No		
Marbella	Puerto Deportivo de Marbella, S.A.	Málaga	Sociedad mercantil	147.633	Con actividad							No		



Entidad Principal	Denominación	Provincia	Tipo de Entidad	Población	Situación	Aprobación ppto.	Estado	Aprobación liq. ppto.	Estado	Aprobación Cta. Gal.	Estado	Rendida CCA	Rendición Cta. Gal	Estado
Marbella	Radio y Televisión Marbella, S.L.	Málaga	Sociedad mercantil	147.633	Con actividad							No		
Marbella	Transportes Locales 2000, S.L.	Málaga	Sociedad mercantil	147.633	Con actividad							No		
Marbella	Turismo 2000, S.L.	Málaga	Sociedad mercantil	147.633	Con actividad							No		
Marchal	Marchal	Granada	Ayuntamiento	414	Con actividad	20/07/2020	FP	18/03/2021	P	18/10/2021	P	Si	02/12/2021	FP
Marchena	Desarrollo Económico Marchena, S.L.	Sevilla	Sociedad mercantil	19.329	Con actividad							No		
Marchena	Marchena	Sevilla	Ayuntamiento	19.329	Con actividad	29/01/2020	FP	17/03/2021	P	24/09/2021	P	Si	28/03/2022	FP
Marchena	Medios Comunicación Marchena, S.L.M.	Sevilla	Sociedad mercantil	19.329	Con actividad							No		
María	María	Almería	Ayuntamiento	1.230	Con actividad							No		
Marinaleda	Marinaleda	Sevilla	Ayuntamiento	2.592	Con actividad							No		
Marmolejo	Marmolejo	Jaén	Ayuntamiento	6.763	Con actividad							No		
Martín de la Jara	Gestión de Servicios Engi, S.L.	Sevilla	Sociedad mercantil	2.665	Con actividad							No		
Martín de la Jara	Martín de la Jara	Sevilla	Ayuntamiento	2.665	Con actividad	01/06/2020	FP	23/03/2021	P	27/12/2021	P	Si	29/12/2021	FP
Martín de la Jara	Sodijara, S.L.	Sevilla	Sociedad mercantil	2.665	Con actividad							No		
Martos	Martos	Jaén	Ayuntamiento	24.343	Con actividad	24/01/2020	FP	12/03/2021	P	28/07/2021	P	Si	15/08/2021	P
Medina Sidonia	Medina Global SL	Cádiz	Sociedad mercantil	11.773	Con actividad							No		
Medina Sidonia	Medina Sidonia	Cádiz	Ayuntamiento	11.773	Con actividad							No		
Mengíbar	Mengíbar	Jaén	Ayuntamiento	9.997	Con actividad	11/02/2020	FP	29/03/2021	P	29/07/2021	P	Si	09/12/2021	FP
Mijas	Mijagua, S.A.	Málaga	Sociedad mercantil	85.397	Con actividad							No		
Mijas	Mijas	Málaga	Ayuntamiento	85.397	Con actividad							No		
Mijas	Mijas Comunicación, S.A.	Málaga	Sociedad mercantil	85.397	Con actividad							No		
Mijas	Mijas Servicios Complementarios, S.R.L.U.	Málaga	Sociedad mercantil	85.397	Con actividad							No		



Entidad Principal	Denominación	Provincia	Tipo de Entidad	Población	Situación	Aprobación ppto.	Estado	Aprobación liq. ppto.	Estado	Aprobación Cta. Gral.	Estado	Rendida CCA	Rendición Cta. Gral	Estado
Mijas	Recursos Turísticos, S.A.	Málaga	Sociedad mercantil	85.397	Con actividad							No		
Minas de Riotinto	Minas de Riotinto	Huelva	Ayuntamiento	3.812	Con actividad							No		
Moclin	Moclin	Granada	Ayuntamiento	3.622	Con actividad	02/12/2020	FP	28/04/2021	FP	20/12/2021	P	Si	27/12/2021	FP
Moclinejo	Moclinejo	Málaga	Ayuntamiento	1.251	Con actividad							No		
Moguer	Empresa Municipal Gestión Suelo y Vivienda, S.L.	Huelva	Sociedad mercantil	21.867	Con actividad							No		
Moguer	Fundación Municipal Cultura	Huelva	Organismo autónomo	21.867	Con actividad							No		
Moguer	Moguer	Huelva	Ayuntamiento	21.867	Con actividad							No		
Moguer	Patronato Municipal de Deportes	Huelva	Organismo autónomo	21.867	Con actividad							No		
Mojácar	Mojácar	Almería	Ayuntamiento	6.778	Con actividad	27/12/2019	P	04/02/2021	P	29/10/2021	P	Si	13/12/2021	FP
Mollina	Mollina	Málaga	Ayuntamiento	5.276	Con actividad							No		
Molvizar	Molvizar	Granada	Ayuntamiento	2.772	Con actividad	23/11/2020	FP	08/03/2021	P	20/09/2021	P	Si	15/10/2021	P
Monachil	Monachil	Granada	Ayuntamiento	8.007	Con actividad							No		
Monda	Monda	Málaga	Ayuntamiento	2.697	Con actividad							No		
Montalbán de Córdoba	Montalbán de Córdoba	Córdoba	Ayuntamiento	4.467	Con actividad							No		
Montecorto	Montecorto	Málaga	Ayuntamiento	586	Con actividad	02/01/2020	FP	27/05/2021	FP	22/10/2021	P	Si	15/12/2021	FP
Montefrío	Montefrío	Granada	Ayuntamiento	5.313	Con actividad	21/11/2019	P	01/02/2021	P	16/09/2021	P	Si	08/04/2022	FP
Montejaque	Montejaque	Málaga	Ayuntamiento	949	Con actividad							No		
Montejicar	Montejicar	Granada	Ayuntamiento	2.110	Con actividad							No		
Montellano	Montellano	Sevilla	Ayuntamiento	7.053	Con actividad							No		
Montemayor	Montemayor	Córdoba	Ayuntamiento	3.856	Con actividad	27/01/2020	FP	24/03/2021	P	14/10/2021	P	Si	15/02/2022	FP
Montilla	Aguas de Montilla, S.A.	Córdoba	Sociedad mercantil	22.739	Con actividad							Si		
Montilla	Empresa Municipal Suelo y Vivienda Atrium Ullia S.L.	Córdoba	Sociedad mercantil	22.739	Con actividad							Si		
Montilla	FUNDACIÓN BIBLIOTECA MANUEL RUIZ LUQUE	Córdoba	Fundación	22.739	Con actividad							Si		
Montilla	Montilla	Córdoba	Ayuntamiento	22.739	Con actividad	03/03/2020	FP	03/02/2021	P	09/09/2021	P	Si	16/09/2021	P



Entidad Principal	Denominación	Provincia	Tipo de Entidad	Población	Situación	Aprobación ppto.	Estado	Aprobación liq. ppto.	Estado	Aprobación Cta. Gral.	Estado	Rendida CCA	Rendición Cta. Gral	Estado
Montilla	Ruta del Vino Montilla Moriles	Córdoba	Consortio	22.739	Con actividad							Si		
Montillana	Montillana	Granada	Ayuntamiento	1.129	Con actividad							No		
Montizón	Montizón	Jaén	Ayuntamiento	1.689	Con actividad	28/09/2020	FP	27/05/2021	FP	03/08/2021	P	Si	11/01/2022	FP
Montoro	Feria del Olivo de Montoro	Córdoba	Consortio	9.293	Con actividad							No		
Montoro	Montoro	Córdoba	Ayuntamiento	9.293	Con actividad	28/01/2020	FP	23/02/2021	P	30/11/2021	P	Si	10/01/2022	FP
Monturque	Monturque	Córdoba	Ayuntamiento	1.943	Con actividad	23/04/2020	FP	18/02/2021	P	15/04/2021	P	Si	01/07/2021	P
Monturque	Sociedad Municipal de Desarrollo de Monturque, S.L.	Córdoba	Sociedad mercantil	1.943	Con actividad							Si		
Moraleda de Zafayona	Moraleda de Zafayona	Granada	Ayuntamiento	3.117	Con actividad							No		
Morelábor	Morelábor	Granada	Ayuntamiento	572	Con actividad	10/09/2020	FP	16/04/2021	FP	01/07/2021	P	Si	12/11/2021	FP
Moriles	Moriles	Córdoba	Ayuntamiento	3.701	Con actividad	09/07/2020	FP	28/04/2021	FP	02/09/2021	P	Si	30/09/2021	P
Morón de la Frontera	Morón de la Frontera	Sevilla	Ayuntamiento	27.633	Con actividad	10/12/2020	FP	22/07/2021	FP	16/12/2021	P	Si	22/12/2021	FP
Motril	Motril	Granada	Ayuntamiento	58.460	Con actividad	19/12/2019	P	30/03/2021	P	24/09/2021	P	Si	30/09/2021	P
Motril	Patronato Residencia Ancianos San Luis	Granada	Organismo autónomo	58.460	Con actividad							Si		
Motril	Radio Televisión de Motril, S.L.	Granada	Sociedad mercantil	58.460	Con actividad							Si		
Motril	Televisión Digital Terrestre Local de Motril	Granada	Sociedad mercantil	58.460	Con actividad							Si		
Murtas	Murtas	Granada	Ayuntamiento	455	Con actividad	29/05/2020	FP	05/02/2021	P	23/12/2021	P	Si	25/03/2022	FP
Nacimiento	Nacimiento	Almería	Ayuntamiento	496	Con actividad							No		
Navas de San Juan	Navas de San Juan	Jaén	Ayuntamiento	4.528	Con actividad							No		
Navas de San Juan	Servicios Sociales Santa Sara y San Fructuoso	Jaén	Organismo autónomo	4.528	Con actividad							No		
Nerja	Nerja	Málaga	Ayuntamiento	21.144	Con actividad	08/04/2020	FP	19/02/2021	P	29/07/2021	P	Si	17/08/2021	P
Nerva	Garza Minera, S.A.	Huelva	Sociedad mercantil	5.169	Con actividad							No		
Nerva	Nerva	Huelva	Ayuntamiento	5.169	Con actividad							No		
Nevada	Nevada	Granada	Ayuntamiento	1.072	Con actividad	20/07/2020	FP	26/02/2021	P	01/09/2021	P	Si	27/09/2021	P



Entidad Principal	Denominación	Provincia	Tipo de Entidad	Población	Situación	Aprobación ppto.	Estado	Aprobación liq. ppto.	Estado	Aprobación Cta. Gral.	Estado	Rendida CCA	Rendición Cta. Gral	Estado
Niebla	Niebla	Huelva	Ayuntamiento	4.116	Con actividad	09/01/2020	FP	12/05/2021	FP	16/07/2021	P	Si	06/04/2022	FP
Niebla	Niebla Vivienda, S.L.	Huelva	Sociedad mercantil	4.116	Con actividad							No		
Nigüelas	Nigüelas	Granada	Ayuntamiento	1.185	Con actividad	02/12/2019	P	19/02/2021	P	28/06/2021	P	Si	13/07/2021	P
Nijar	Emanagua Empresa Mixta Municipal de Aguas de Nijar, S.A.	Almería	Sociedad mercantil	31.666	Con actividad							No		
Nijar	Nijar	Almería	Ayuntamiento	31.666	Con actividad	14/04/2020	FP	18/03/2021	P	30/07/2021	P	Si	22/10/2021	P
Nijar	Sociedad Municipal de Nijar S.L. en liquidación	Almería	Sociedad mercantil	31.666	En disolución							No		
Nívar	Nívar	Granada	Ayuntamiento	1.036	Con actividad	10/08/2020	FP	25/03/2021	P	09/06/2021	P	Si	29/10/2021	P
Noalejo	Noalejo	Jaén	Ayuntamiento	1.932	Con actividad							No		
Nueva Carteya	Nueva Carteya	Córdoba	Ayuntamiento	5.341	Con actividad	08/02/2021	FP	25/02/2021	P	24/09/2021	P	Si	19/11/2021	FP
Obejo	Obejo	Córdoba	Ayuntamiento	2.008	Con actividad							No		
Ogijares	Empresa Municipal de Ogijares, S.A	Granada	Sociedad mercantil	14.348	Con actividad							No		
Ogijares	Ogijares	Granada	Ayuntamiento	14.348	Con actividad	31/07/2020	FP	22/04/2021	FP	31/01/2022	P	Si	15/02/2022	FP
Ogijares	Patronato Municipal de Cultura	Granada	Organismo autónomo	14.348	Con actividad							No		
Ogijares	Patronato Municipal de Deportes	Granada	Organismo autónomo	14.348	Con actividad							No		
Ohanes	Ohanes	Almería	Ayuntamiento	558	Con actividad							No		
Ojén	Ojén	Málaga	Ayuntamiento	3.816	Con actividad							No		
Olivares	Olivares	Sevilla	Ayuntamiento	9.466	Con actividad	31/01/2020	FP	04/03/2021	P	21/07/2021	P	Si	03/09/2021	P
Olula de Castro	Olula de Castro	Almería	Ayuntamiento	191	Con actividad							No		
Olula del Río	Olula del Río	Almería	Ayuntamiento	6.256	Con actividad	03/02/2020	FP	26/02/2021	P	19/07/2021	P	Si	01/12/2021	FP
Olvera	Olvera	Cádiz	Ayuntamiento	8.062	Con actividad	17/08/2020	FP	09/12/2021	FP	31/03/2022	P	Si	13/04/2022	FP
ORCE	ORCE	Granada	Ayuntamiento	1.185	Con actividad	06/02/2020	FP	19/03/2021	P	15/02/2022	P	Si	10/03/2022	FP
Orcera	Orcera	Jaén	Ayuntamiento	1.791	Con actividad							No		
Órgiva	Órgiva	Granada	Ayuntamiento	5.784	Con actividad							No		
Oria	Empresa Municipal Tierras de Oria, S.A.	Almería	Sociedad mercantil	2.239	Con actividad							No		
Oria	Oria	Almería	Ayuntamiento	2.239	Con actividad							No		



Entidad Principal	Denominación	Provincia	Tipo de Entidad	Población	Situación	Aprobación ppto.	Estado	Aprobación liq. ppto.	Estado	Aprobación Cta. Gral.	Estado	Rendida CCA	Rendición Cta. Gral	Estado
Osuna	Blas Infante	Sevilla	Organismo autónomo	17.621	Con actividad							No		
Osuna	Fundación Pública de Estudios Universitarios Francisco Maldonado	Sevilla	Organismo autónomo	17.621	Con actividad							No		
Osuna	Gestión Sostenible Finca de las Turquillas	Sevilla	Entidad Pública Empresarial	17.621	Con actividad							No		
Osuna	Osuna	Sevilla	Ayuntamiento	17.621	Con actividad	16/07/2020	FP	30/03/2021	P	28/09/2021	P	Si	24/02/2022	FP
Osuna	Promoción Municipal de Empresas, S.A.	Sevilla	Sociedad mercantil	17.621	Con actividad							No		
Otívar	Otívar	Granada	Ayuntamiento	1.011	Con actividad							No		
Padul	Padul	Granada	Ayuntamiento	8.694	Con actividad	20/07/2020	FP	29/04/2021	FP	07/10/2021	P	Si	17/02/2022	FP
Padules	Padules	Almería	Ayuntamiento	414	Con actividad							No		
Palenciana	Palenciana	Córdoba	Ayuntamiento	1.465	Con actividad	19/11/2020	FP	25/02/2021	P	16/09/2021	P	Si	27/09/2021	P
Palma del Río	Instituto Municipal de Bienestar Social	Córdoba	Organismo autónomo	20.928	Con actividad							No		
Palma del Río	Palma del Río	Córdoba	Ayuntamiento	20.928	Con actividad	19/12/2019	P	26/03/2021	P	30/09/2021	P	Si	21/10/2021	P
Palma del Río	Patronato Deportivo Municipal	Córdoba	Organismo autónomo	20.928	Con actividad							No		
Palma del Río	Patronato Municipal de Cultura	Córdoba	Organismo autónomo	20.928	Con actividad							No		
Palomares del Río	Empresa Desarrollo, S.L., en liquidación	Sevilla	Sociedad mercantil	8.843	En disolución							No		
Palomares del Río	Palomares del Río	Sevilla	Ayuntamiento	8.843	Con actividad							No		
Palos de la Frontera	Palos de la Frontera	Huelva	Ayuntamiento	11.742	Con actividad	22/05/2020	FP	14/05/2021	FP	20/08/2021	P	Si	30/08/2021	P
Pampaneira	Pampaneira	Granada	Ayuntamiento	317	Con actividad							No		
Paradas	Paradas	Sevilla	Ayuntamiento	6.857	Con actividad	16/12/2020	FP	25/03/2021	P	05/08/2021	P	Si	04/01/2022	FP
Paradas	PRODEPARADAS, S.L. (sociedad unipersonal)	Sevilla	Sociedad mercantil	6.857	Con actividad							No		
Parauta	Parauta	Málaga	Ayuntamiento	239	Con actividad							No		
Partaloa	Partaloa	Almería	Ayuntamiento	1.035	Con actividad	10/03/2020	FP	17/09/2021	FP	28/01/2022	P	Si	24/02/2022	FP
Paterna de Rivera	Mixta Sodepar S.A.	Cádiz	Sociedad mercantil	5.453	Con actividad							No		
Paterna de Rivera	Paterna de Rivera	Cádiz	Ayuntamiento	5.453	Con actividad	03/04/2020	FP	30/03/2021	P	30/09/2021	P	Si	10/03/2022	FP



Entidad Principal	Denominación	Provincia	Tipo de Entidad	Población	Situación	Aprobación ppto.	Estado	Aprobación liq. ppto.	Estado	Aprobación Cta. Gal.	Estado	Rendida CCA	Rendición Cta. Gal.	Estado
Paterna del Campo	Paterna del Campo	Huelva	Ayuntamiento	3.457	Con actividad							No		
Paterna del Río	Paterna del Río	Almería	Ayuntamiento	365	Con actividad	14/01/2020	FP	22/03/2021	P	28/09/2021	P	Si	09/12/2021	FP
Paymogo	Paymogo	Huelva	Ayuntamiento	1.162	Con actividad							No		
Peal de Becerro	Peal de Becerro	Jaén	Ayuntamiento	5.240	Con actividad							No		
Pechina	Pechina	Almería	Ayuntamiento	4.103	Con actividad	16/04/2020	FP	12/02/2021	P	26/07/2021	P	Si	10/11/2021	FP
Pedrera	Fomento y Desar. Pedrera, S.L.	Sevilla	Sociedad mercantil	5.158	Sin actividad							No		
Pedrera	Pedrera	Sevilla	Ayuntamiento	5.158	Con actividad	24/03/2020	FP	03/12/2021	FP	07/04/2022	P	Si	19/04/2022	FP
Pedro Abad	Desarrollo Inmobiliario Perabeño, S.L.	Córdoba	Sociedad mercantil	2.815	Con actividad							No		
Pedro Abad	Pedro Abad	Córdoba	Ayuntamiento	2.815	Con actividad	12/06/2020	FP	23/02/2021	P	22/07/2021	P	Si	21/10/2021	P
Pedro Martínez	Pedro Martínez	Granada	Ayuntamiento	1.138	Con actividad							No		
Pedroche	Pedroche	Córdoba	Ayuntamiento	1.482	Con actividad	21/04/2020	FP	26/03/2021	P	30/09/2021	P	Si	06/10/2021	P
Pegalajar	Pegalajar	Jaén	Ayuntamiento	2.875	Con actividad	21/08/2020	FP	25/06/2021	FP	31/03/2022	P	Si	06/05/2022	FP
Peligros	Peligros	Granada	Ayuntamiento	11.492	Con actividad							No		
Peligros	Peligros Atiende SLU	Granada	Sociedad mercantil	11.492	Con actividad							No		
Peñaflor	Peñaflor	Sevilla	Ayuntamiento	3.639	Con actividad							No		
Peñaflor	Sodecelti S.L.	Sevilla	Sociedad mercantil	3.639	Con actividad							No		
Peñarroya-Pueblonuevo	Peñarroya-Pueblonuevo	Córdoba	Ayuntamiento	10.561	Con actividad							No		
Peñarroya-Pueblonuevo	Promoción Industriales, S.L.	Córdoba	Sociedad mercantil	10.561	Con actividad							No		
Periana	Periana	Málaga	Ayuntamiento	3.089	Con actividad	02/07/2020	FP	09/07/2021	FP	23/09/2021	P	Si	28/10/2021	P
Pilas	Centro Municipal de Formación Integral	Sevilla	Organismo autónomo	13.952	Con actividad							No		
Pilas	Pilas	Sevilla	Ayuntamiento	13.952	Con actividad	05/11/2020	FP	22/03/2021	P	22/12/2021	P	Si	25/02/2022	FP
Pilas	Vivienda de Pilas, S.A.	Sevilla	Sociedad mercantil	13.952	Con actividad							No		
Pinos Genil	Pinos Genil	Granada	Ayuntamiento	1.490	Con actividad	26/06/2020	FP	29/03/2021	P	24/09/2021	P	Si	05/11/2021	FP
Pinos Puente	Pinos Puente	Granada	Ayuntamiento	9.894	Con actividad							No		
Piñar	Piñar	Granada	Ayuntamiento	1.103	Con actividad	14/02/2020	FP	01/07/2021	FP	17/11/2021	P	Si	24/11/2021	FP



Entidad Principal	Denominación	Provincia	Tipo de Entidad	Población	Situación	Aprobación ppto.	Estado	Aprobación liq. ppto.	Estado	Aprobación Cta. Gal.	Estado	Rendida CCA	Rendición Cta. Gal	Estado
Pizarra	El Olivar de Pizarra, S.L.	Málaga	Sociedad mercantil	9.444	Con actividad							No		
Pizarra	Patronato de Turismo	Málaga	Organismo autónomo	9.444	Con actividad							No		
Pizarra	Patronato Municipal Radio la Voz de Guadalhorce	Málaga	Organismo autónomo	9.444	Con actividad							No		
Pizarra	Pizarra	Málaga	Ayuntamiento	9.444	Con actividad							No		
Pizarra	Urbanizadora Pizarreña, S.A	Málaga	Sociedad mercantil	9.444	Con actividad							No		
Polícar	Polícar	Granada	Ayuntamiento	263	Con actividad	13/08/2020	FP	12/04/2021	FP	14/10/2021	P	Si	10/12/2021	FP
Polopos	Polopos	Granada	Ayuntamiento	1.722	Con actividad							No		
Porcuna	Porcuna	Jaén	Ayuntamiento	6.156	Con actividad	23/01/2020	FP	05/10/2021	FP	30/12/2021	P	Si	17/02/2022	FP
Pórtugos	Pórtugos	Granada	Ayuntamiento	368	Con actividad	18/12/2020	FP	08/04/2021	FP	07/07/2021	P	Si	20/07/2021	P
Posadas	Posadas	Córdoba	Ayuntamiento	7.318	Con actividad							No		
Pozo Alcón	Pozo Alcón	Jaén	Ayuntamiento	4.731	Con actividad	02/03/2020	FP	26/02/2021	P	29/07/2021	P	Si	06/10/2021	P
Pozoblanco	Pozoblanco	Córdoba	Ayuntamiento	17.204	Con actividad							No		
Prado del Rey	Prado del Rey	Cádiz	Ayuntamiento	5.590	Sin actividad	01/01/2020	FP	25/06/2021	FP	18/10/2021	P	Si	25/10/2021	P
Prado del Rey	Suipra S.A.	Cádiz	Sociedad mercantil	5.590	Con actividad							No		
Priego de Córdoba	Aguas de Priego S.L.	Córdoba	Sociedad mercantil	22.367	Con actividad							No		
Priego de Córdoba	Geiss 96, S.L.	Córdoba	Sociedad mercantil	22.367	Con actividad							No		
Priego de Córdoba	Patronato Adolfo Lozano Sidro	Córdoba	Organismo autónomo	22.367	Con actividad							No		
Priego de Córdoba	Patronato Municipal Víctor Rubio Chavarri	Córdoba	Organismo autónomo	22.367	Con actividad							No		
Priego de Córdoba	Patronato Niceto Alcalá-Zamora y Torres	Córdoba	Organismo autónomo	22.367	Con actividad							No		
Priego de Córdoba	Priego de Córdoba	Córdoba	Ayuntamiento	22.367	Con actividad	04/03/2020	FP	24/02/2021	P	14/10/2021	P	Si	29/11/2021	FP
Priego de Córdoba	SERVICIOS PÚBLICOS DE PRIEGO, S.L.	Córdoba	Sociedad mercantil	22.367	Con actividad							No		
Pruna	Pruna	Sevilla	Ayuntamiento	2.605	Con actividad							No		



Entidad Principal	Denominación	Provincia	Tipo de Entidad	Población	Situación	Aprobación ppto.	Estado	Aprobación liq. ppto.	Estado	Aprobación Cta. Gral.	Estado	Rendida CCA	Rendición Cta. Gral	Estado
Puebla de Don Fadrique	Puebla de Don Fadrique	Granada	Ayuntamiento	2.238	Con actividad	27/11/2019	P	16/04/2021	FP	25/11/2021	P	Si	01/12/2021	FP
Puebla de Guzmán	Puebla de Guzmán	Huelva	Ayuntamiento	3.092	Con actividad	06/02/2020	FP	26/04/2021	FP	05/08/2021	P	Si	30/09/2021	P
Puente de Génave	Puente de Génave	Jaén	Ayuntamiento	2.159	Con actividad							No		
Puente Genil	Asoc. Caminos de Pasión	Córdoba	Fundación	29.943	Con actividad							No		
Puente Genil	Empresa de Servicios y Gestión Medioambiental de Puente Genil S.A.	Córdoba	Sociedad mercantil	29.943	Con actividad							No		
Puente Genil	Fundación Juan Rejano	Córdoba	Organismo autónomo	29.943	Con actividad							No		
Puente Genil	Puente Genil	Córdoba	Ayuntamiento	29.943	Con actividad							No		
Puente Genil	Sociedad para el Desarrollo de Puente Geni, S.L.	Córdoba	Sociedad mercantil	29.943	Con actividad							No		
Puerto Moral	Puerto Moral	Huelva	Ayuntamiento	278	Con actividad							No		
Puerto Real	Aguas de Puerto Real S.A.	Cádiz	Sociedad mercantil	41.700	Sin actividad							No		
Puerto Real	APRESA 21 S.L	Cádiz	Sociedad mercantil	41.700	Con actividad							No		
Puerto Real	Depureal 21, S.L.	Cádiz	Sociedad mercantil	41.700	Sin actividad							No		
Puerto Real	Empresa Pública Suelo y Vivienda, S.A.	Cádiz	Sociedad mercantil	41.700	Con actividad							No		
Puerto Real	Grupo Energético de Puerto Real, S.L.	Cádiz	Sociedad mercantil	41.700	Con actividad							No		
Puerto Real	Informática de Puerto Real, S.L.	Cádiz	Sociedad mercantil	41.700	Sin actividad							No		
Puerto Real	Instituto Municipal Promoción, Fomento Socio-Económico y Formación	Cádiz	Organismo autónomo	41.700	Con actividad							No		
Puerto Real	Puerto Real	Cádiz	Ayuntamiento	41.700	Con actividad							No		



Entidad Principal	Denominación	Provincia	Tipo de Entidad	Población	Situación	Aprobación ppto.	Estado	Aprobación liq. ppto.	Estado	Aprobación Cta. Gral.	Estado	Rendida CCA	Rendición Cta. Gral	Estado
Puerto Serrano	Puerto Serrano	Cádiz	Ayuntamiento	6.942	Con actividad							No		
Pujerra	Pujerra	Málaga	Ayuntamiento	308	Con actividad							No		
Pulianas	Pulianas	Granada	Ayuntamiento	5.466	Con actividad							No		
Pulpí	Empresa Municipal Suelo de Pulpí S.A.	Almería	Sociedad mercantil	10.358	Con actividad							No		
Pulpí	Pulpí	Almería	Ayuntamiento	10.358	Con actividad							No		
Punta Umbría	Punta Umbría	Huelva	Ayuntamiento	15.355	Con actividad	14/09/2020	FP	25/02/2021	P	28/07/2021	P	Si	18/10/2021	P
Purchena	Purchena	Almería	Ayuntamiento	1.664	Con actividad	15/12/2020	FP	13/09/2021	FP	07/04/2022	P	Si	18/04/2022	FP
Purullena	Purullena	Granada	Ayuntamiento	2.306	Con actividad							No		
Quéntar	Quéntar	Granada	Ayuntamiento	947	Con actividad	24/04/2020	FP	25/02/2021	P	26/07/2021	P	Si	18/10/2021	P
Quesada	Quesada	Jaén	Ayuntamiento	5.196	Con actividad							No		
Rágol	Rágol	Almería	Ayuntamiento	303	Con actividad							No		
Rincón de la Victoria	EMVIRIA S.L.	Málaga	Sociedad mercantil	48.768	Con actividad							No		
Rincón de la Victoria	Iniciativas Municipales del Rincón de la Victoria S.A., en liquidación	Málaga	Sociedad mercantil	48.768	En disolución							No		
Rincón de la Victoria	Onda Rincón, S.L.	Málaga	Sociedad mercantil	48.768	Con actividad							No		
Rincón de la Victoria	Patronato Cueva del Tesoro	Málaga	Organismo autónomo	48.768	Con actividad							No		
Rincón de la Victoria	Patronato Municipal de Deportes	Málaga	Organismo autónomo	48.768	Con actividad							No		
Rincón de la Victoria	Rincón de la Victoria	Málaga	Ayuntamiento	48.768	Con actividad							No		
Rincón de la Victoria	Socio-Cultural Delphos	Málaga	Organismo autónomo	48.768	Con actividad							No		
Riogordo	Riogordo	Málaga	Ayuntamiento	2.723	Con actividad							No		
Rioja	Rioja	Almería	Ayuntamiento	1.453	Con actividad	28/01/2020	FP	26/02/2021	P	08/07/2021	P	Si	15/09/2021	P
Rociana del Condado	Rociana del Condado	Huelva	Ayuntamiento	7.939	Con actividad							No		
Ronda	Ronda	Málaga	Ayuntamiento	33.730	Con actividad	20/01/2020	FP	10/03/2021	P	26/07/2021	P	Si	22/04/2022	FP
Ronda	Sociedad para la Limpieza y Aseo de Ronda S.A.	Málaga	Sociedad mercantil	33.730	Con actividad							No		



Entidad Principal	Denominación	Provincia	Tipo de Entidad	Población	Situación	Aprobación ppto.	Estado	Aprobación liq. ppto.	Estado	Aprobación Cta. Gral.	Estado	Rendida CCA	Rendición Cta. Gral	Estado
Ronda	Somuc S.A.	Málaga	Sociedad mercantil	33.730	Con actividad							No		
Ronda	Turismo de Ronda, S.A	Málaga	Sociedad mercantil	33.730	Con actividad							No		
Roquetas de Mar	Gestión Ciclo Integral del Agua de Uso Urbano en el Poniente Almeriense	Almería	Consortio	98.433	Con actividad							No		
Roquetas de Mar	para la prestación del servicio de recogida y tratamiento de RSU y agrícolas y para la gestión del vertedero común del poniente almeriense	Almería	Consortio	98.433	Con actividad							No		
Roquetas de Mar	Roquetas de Mar	Almería	Ayuntamiento	98.433	Con actividad	04/02/2020	FP	03/03/2021	P	30/09/2021	P	Si	12/01/2022	FP
Roquetas de Mar	Servicio Prevención Extinción Incendios Poniente Almeriense	Almería	Consortio	98.433	Con actividad							No		
Rosal de la Frontera	Rosal de la Frontera	Huelva	Ayuntamiento	1.697	Con actividad							No		
Rota	Centro Especial de Empleo Torre de la Merced, S.L.	Cádiz	Sociedad mercantil	29.282	Con actividad							No		
Rota	Desarrollo Económico de Rota, S.A.U.	Cádiz	Sociedad mercantil	29.282	Con actividad							No		
Rota	Movilidad y Desarrollo Urbano Sostenible SL	Cádiz	Sociedad mercantil	29.282	Con actividad							No		
Rota	Rota	Cádiz	Ayuntamiento	29.282	Con actividad							No		
Rota	Sociedad Urbanística de Rota S.A.	Cádiz	Sociedad mercantil	29.282	Con actividad							No		
Rubite	Rubite	Granada	Ayuntamiento	382	Con actividad	01/01/2020	FP	17/05/2021	FP	15/12/2021	P	Si	10/02/2022	FP
Rus	Rus	Jaén	Ayuntamiento	3.531	Con actividad							No		
Rute	Rute	Córdoba	Ayuntamiento	9.898	Con actividad	16/12/2019	P	27/02/2021	P	09/09/2021	P	Si	05/10/2021	P
Sabiote	Sabiote	Jaén	Ayuntamiento	3.886	Con actividad	03/02/2020	FP	23/07/2021	FP	18/11/2021	P	Si	20/12/2021	FP



Entidad Principal	Denominación	Provincia	Tipo de Entidad	Población	Situación	Aprobación ppto.	Estado	Aprobación liq. ppto.	Estado	Aprobación Cta. Gral.	Estado	Rendida CCA	Rendición Cta. Gral	Estado
Salar	Salar	Granada	Ayuntamiento	2.621	Con actividad	23/01/2020	FP	25/10/2021	FP	27/12/2021	P	Si	02/02/2022	FP
Salares	Salares	Málaga	Ayuntamiento	173	Con actividad							No		
Salobreña	Empresa Promoción y Desarrollo de Salobreña, S.L.	Granada	Sociedad mercantil	12.513	Con actividad							No		
Salobreña	Radio Salobreña Onda Tropical, S.L.	Granada	Sociedad mercantil	12.513	Con actividad							No		
Salobreña	Salobreña	Granada	Ayuntamiento	12.513	Con actividad							No		
Salteras	Promoción y Desarrollo de Salteras S.L.	Sevilla	Sociedad mercantil	5.564	Con actividad							Si		
Salteras	Salteras	Sevilla	Ayuntamiento	5.564	Con actividad	17/02/2020	FP	23/04/2021	FP	30/09/2021	P	Si	15/10/2021	P
San Bartolomé de la Torre	San Bartolomé de la Torre	Huelva	Ayuntamiento	3.761	Con actividad	29/01/2020	FP	07/04/2021	FP	07/10/2021	P	Si	20/10/2021	P
San Fernando	Empresa Suelo Isleño, S.A.	Cádiz	Sociedad mercantil	95.001	Con actividad							No		
San Fernando	San Fernando	Cádiz	Ayuntamiento	95.001	Con actividad	09/07/2020	FP	13/04/2021	FP	30/09/2021	P	Si	17/11/2021	FP
San José del Valle	San José del Valle	Cádiz	Ayuntamiento	4.433	Con actividad							No		
San Juan de Aznalfarache	San Juan de Aznalfarache	Sevilla	Ayuntamiento	21.774	Con actividad							No		
San Juan del Puerto	San Juan del Puerto	Huelva	Ayuntamiento	9.411	Con actividad	27/12/2019	P	09/06/2021	FP	03/02/2022	P	Si	20/04/2022	FP
San Martín del Tesorillo	San Martín del Tesorillo	Cádiz	Ayuntamiento	2.801	Con actividad	24/05/2020	FP	18/02/2021	P	27/09/2021	P	Si	28/10/2021	P
San Nicolás del Puerto	San Nicolás del Puerto	Sevilla	Ayuntamiento	596	Con actividad							No		
San Roque	Empresa Mixta de Gestión de Recursos Ambientales Alcaidesa S.L.	Cádiz	Sociedad mercantil	31.571	Con actividad							Si		
San Roque	Empresa Multimedia de San Roque, S.A.	Cádiz	Sociedad mercantil	31.571	Con actividad							Si		
San Roque	Empresa Municipal del Suelo y de la vivienda de San Roque, S.A.	Cádiz	Sociedad mercantil	31.571	Con actividad							Si		



Entidad Principal	Denominación	Provincia	Tipo de Entidad	Población	Situación	Aprobación ppto.	Estado	Aprobación liq. ppto.	Estado	Aprobación Cta. Gral.	Estado	Rendida CCA	Rendición Cta. Gral	Estado
San Roque	Empresa Servicios Medio Ambiente y Desarrollo Sostenido S.A.	Cádiz	Sociedad mercantil	31.571	Con actividad							Si		
San Roque	Plantas, Flores y Jardinería en General Amanecer, S.L.	Cádiz	Sociedad mercantil	31.571	Con actividad							Si		
San Roque	San Roque	Cádiz	Ayuntamiento	31.571	Con actividad	24/12/2019	P	20/04/2021	FP	30/09/2021	P	Si	13/10/2021	P
San Sebastián de los Ballesteros	San Sebastián de los Ballesteros	Córdoba	Ayuntamiento	804	Con actividad	01/01/2020	FP	23/04/2021	FP	23/12/2021	P	Si	11/01/2022	FP
San Silvestre de Guzmán	San Silvestre de Guzmán	Huelva	Ayuntamiento	614	Con actividad	23/12/2019	P	24/02/2021	P	25/06/2021	P	Si	13/08/2021	P
Sanlúcar de Barrameda	Elicodesa, S.A.	Cádiz	Sociedad mercantil	69.205	Con actividad							No		
Sanlúcar de Barrameda	Empresa de Recaudación y Servicios de Sanlúcar de Barrameda S.A.	Cádiz	Sociedad mercantil	69.205	Con actividad							No		
Sanlúcar de Barrameda	Empresa Municipal de Residencia de Mayores de Sanlúcar, S.A.	Cádiz	Sociedad mercantil	69.205	Con actividad							No		
Sanlúcar de Barrameda	Empresa Municipal del Suelo y de la vivienda de Sanlúcar de Barrameda S.A.	Cádiz	Sociedad mercantil	69.205	Con actividad							No		
Sanlúcar de Barrameda	Emulisan, S.A.	Cádiz	Sociedad mercantil	69.205	Con actividad							No		
Sanlúcar de Barrameda	Gerencia Municipal Urbanismo	Cádiz	Organismo autónomo	69.205	Con actividad							No		
Sanlúcar de Barrameda	Patronato Municipal de Juventud y Deporte	Cádiz	Organismo autónomo	69.205	Con actividad							No		
Sanlúcar de Barrameda	Sanlúcar de Barrameda	Cádiz	Ayuntamiento	69.205	Con actividad							No		



Entidad Principal	Denominación	Provincia	Tipo de Entidad	Población	Situación	Aprobación ppto.	Estado	Aprobación liq. ppto.	Estado	Aprobación Cta. Gral.	Estado	Rendida CCA	Rendición Cta. Gral	Estado
Sanlúcar de Guadiana	Sanlúcar de Guadiana	Huelva	Ayuntamiento	403	Con actividad							No		
Sanlúcar la Mayor	Sanlúcar la Mayor	Sevilla	Ayuntamiento	13.943	Con actividad							No		
Sanlúcar la Mayor	Sanlúcar Sostenible, S.L.	Sevilla	Sociedad mercantil	13.943	Con actividad							No		
Santa Ana la Real	Granja Escuela Turismo Rural, S.L.	Huelva	Sociedad mercantil	475	Con actividad							No		
Santa Ana la Real	Santa Ana la Real	Huelva	Ayuntamiento	475	Con actividad							No		
Santa Bárbara de Casa	Santa Bárbara de Casa	Huelva	Ayuntamiento	1.043	Con actividad							No		
Santa Cruz de Marchena	Santa Cruz de Marchena	Almería	Ayuntamiento	199	Con actividad							No		
Santa Cruz del Comercio	Santa Cruz del Comercio	Granada	Ayuntamiento	531	Con actividad	26/06/2020	FP	22/04/2021	FP	27/12/2021	P	Si	24/03/2022	FP
Santa Elena	Santa Elena	Jaén	Ayuntamiento	890	Con actividad	19/12/2019	P	25/02/2021	P	03/08/2021	P	Si	22/09/2021	P
Santa Eufemia	Centro Residencia Municipal Personas Mayores Nuestra Señora de África	Córdoba	Organismo autónomo	743	Con actividad							No		
Santa Eufemia	Santa Eufemia	Córdoba	Ayuntamiento	743	Con actividad							No		
Santa Fe	Empresa municipal de suelo de Santa Fe S.A.	Granada	Sociedad mercantil	15.222	Con actividad							No		
Santa Fe	Santa Fe	Granada	Ayuntamiento	15.222	Con actividad							No		
Santa Fe de Mondújar	Santa Fe de Mondújar	Almería	Ayuntamiento	461	Con actividad							No		
Santa Olalla del Cala	Santa Olalla del Cala	Huelva	Ayuntamiento	2.022	Con actividad							No		
Santaella	Santaella	Córdoba	Ayuntamiento	4.614	Con actividad							No		
Santiago de Calatrava	Santiago de Calatrava	Jaén	Ayuntamiento	675	Con actividad	05/11/2019	P	29/04/2021	FP	20/08/2021	P	Si	06/10/2021	P
Santiago-Pontones	Santiago-Pontones	Jaén	Ayuntamiento	2.911	Con actividad							No		
Santiponce	Prosuvisa, S.L.	Sevilla	Sociedad mercantil	8.538	Con actividad							No		
Santiponce	Santiponce	Sevilla	Ayuntamiento	8.538	Con actividad							No		



Entidad Principal	Denominación	Provincia	Tipo de Entidad	Población	Situación	Aprobación ppto.	Estado	Aprobación liq. ppto.	Estado	Aprobación Cta. Gral.	Estado	Rendida CCA	Rendición Cta. Gral	Estado
Santisteban del Puerto	Santisteban del Puerto	Jaén	Ayuntamiento	4.463	Con actividad	30/09/2020	FP	10/05/2021	FP	27/09/2021	P	Si	18/01/2022	FP
Santo Tomé	Santo Tomé	Jaén	Ayuntamiento	2.129	Con actividad	01/01/2020	FP	13/04/2021	FP	15/09/2021	P	Si	30/09/2021	P
Sayalonga	Sayalonga	Málaga	Ayuntamiento	1.568	Con actividad	12/12/2019	P	30/03/2021	P	29/07/2021	P	Si	28/10/2021	P
Sedella	Sedella	Málaga	Ayuntamiento	576	Con actividad							No		
Segura de la Sierra	Segura de la Sierra	Jaén	Ayuntamiento	1.803	Con actividad							No		
Senés	Senés	Almería	Ayuntamiento	289	Con actividad	05/08/2020	FP	04/04/2021	FP	19/01/2022	P	Si	11/04/2022	FP
Serón	Serón	Almería	Ayuntamiento	2.033	Con actividad	22/01/2020	FP	04/03/2021	P	21/06/2021	P	Si	29/09/2021	P
Serrato	Serrato	Málaga	Ayuntamiento	482	Con actividad	07/09/2020	FP	27/05/2021	FP	30/06/2021	P	Si	13/12/2021	FP
Setenil de las Bodegas	Setenil de las Bodegas	Cádiz	Ayuntamiento	2.741	Con actividad	27/11/2019	P	15/06/2021	FP	22/12/2021	P	Si	08/03/2022	FP
Sevilla	Agencia Tributaria de Sevilla	Sevilla	Organismo autónomo	691.395	Con actividad							No		
Sevilla	APARCAMIENTOS URBANOS, SERVICIOS Y SISTEMAS, S.A.	Sevilla	Sociedad mercantil	691.395	Con actividad							No		
Sevilla	ASOCIACIÓN RED DE CIUDADES DEL AVE	Sevilla	Fundación	691.395	Con actividad							No		
Sevilla	CONGRESOS Y TURISMO DE SEVILLA S.A.	Sevilla	Sociedad mercantil	691.395	Con actividad							No		
Sevilla	Corporación de Empresas Municipales de Sevilla A.I.E.	Sevilla	Sociedad mercantil	691.395	Con actividad							No		
Sevilla	Empresa Metropolitana de Abastecimiento y Saneamiento de Aguas de Sevilla, S.A.	Sevilla	Sociedad mercantil	691.395	Con actividad							No		
Sevilla	Empresa Municipal de Vivienda, Suelo y Equipamiento de Sevilla, S.A.	Sevilla	Sociedad mercantil	691.395	Con actividad							No		
Sevilla	F. Contra el Terrorismo y la Violencia Alberto Jiménez Becerril	Sevilla	Fundación	691.395	Con actividad							No		



Entidad Principal	Denominación	Provincia	Tipo de Entidad	Población	Situación	Aprobación ppto.	Estado	Aprobación liq. ppto.	Estado	Aprobación Cta. Gral.	Estado	Rendida CCA	Rendición Cta. Gral	Estado
Sevilla	F. Naturalia XXI	Sevilla	Fundación	691.395	Con actividad							No		
Sevilla	Gerencia de Urbanismo y Medio Ambiente	Sevilla	Organismo autónomo	691.395	Con actividad							No		
Sevilla	Instituto de la Cultura y de las Artes	Sevilla	Organismo autónomo	691.395	Con actividad							No		
Sevilla	Instituto Municipal de Deportes	Sevilla	Organismo autónomo	691.395	Con actividad							No		
Sevilla	Limpieza Pública y Protección Ambiental, S.A.M.	Sevilla	Sociedad mercantil	691.395	Con actividad							No		
Sevilla	Mercasevilla, S.A.	Sevilla	Sociedad mercantil	691.395	Con actividad							No		
Sevilla	Parque Periurbano de La Corchuela	Sevilla	Consortio	691.395	Con actividad							No		
Sevilla	Patronato del Real Alcázar y de la Casa Consistorial	Sevilla	Organismo autónomo	691.395	Con actividad							No		
Sevilla	Sevilla	Sevilla	Ayuntamiento	691.395	Con actividad	13/01/2020	FP	19/04/2021	FP	18/11/2021	P	Si	22/11/2021	FP
Sevilla	Transportes Urbanos de Sevilla, S.A.M.	Sevilla	Sociedad mercantil	691.395	Con actividad							No		
Sevilla	Turismo de Sevilla	Sevilla	Consortio	691.395	Con actividad							No		
Sierra de Yeguas	Sierra de Yeguas	Málaga	Ayuntamiento	3.318	Con actividad	14/09/2020	FP	12/03/2021	P	15/07/2021	P	Si	21/10/2021	P
Sierro	Sierro	Almería	Ayuntamiento	379	Con actividad	20/08/2020	FP	17/03/2021	P	30/07/2021	P	Si	07/10/2021	P
Siles	Siles	Jaén	Ayuntamiento	2.220	Con actividad	13/12/2019	P	15/02/2021	P	10/06/2021	P	Si	21/06/2021	P
Somontín	Somontín	Almería	Ayuntamiento	443	Con actividad							No		
Soportújar	Soportújar	Granada	Ayuntamiento	264	Con actividad	20/03/2020	FP	23/03/2021	P	29/06/2021	P	Si	29/09/2021	P
Sorbas	Sorbas	Almería	Ayuntamiento	2.436	Con actividad	03/01/2020	FP	25/02/2021	P	30/09/2021	P	Si	08/02/2022	FP
Sorihuela del Guadalimar	Sorihuela del Guadalimar	Jaén	Ayuntamiento	1.098	Con actividad	06/08/2020	FP	15/10/2021	FP	20/12/2021	P	Si	11/01/2022	FP
Sorvilán	Sorvilán	Granada	Ayuntamiento	527	Con actividad	15/10/2020	FP	05/04/2021	FP	05/10/2021	P	Si	10/11/2021	FP
Suflí	Suflí	Almería	Ayuntamiento	196	Con actividad							No		
Tabernas	Tabernas	Almería	Ayuntamiento	3.717	Con actividad	28/01/2020	FP	23/02/2021	P	09/07/2021	P	Si	19/11/2021	FP
Taberno	Taberno	Almería	Ayuntamiento	974	Con actividad							No		
Tahal	Tahal	Almería	Ayuntamiento	336	Con actividad	09/03/2020	FP	22/03/2021	P	21/11/2021	P	Si	13/05/2022	FP



Entidad Principal	Denominación	Provincia	Tipo de Entidad	Población	Situación	Aprobación ppto.	Estado	Aprobación liq. ppto.	Estado	Aprobación Cta. Gal.	Estado	Rendida CCA	Rendición Cta. Gal	Estado
Tarifa	Patronato Municipal de Juventud	Cádiz	Organismo autónomo	18.183	Con actividad							No		
Tarifa	Tarifa	Cádiz	Ayuntamiento	18.183	Con actividad							No		
Tarifa	Urbanizadora Tarifeña S.A.	Cádiz	Sociedad mercantil	18.183	Con actividad							No		
Teba	Teba	Málaga	Ayuntamiento	3.744	Con actividad	17/01/2020	FP	19/03/2021	P	09/09/2021	P	Si	23/09/2021	P
Terque	Terque	Almería	Ayuntamiento	365	Con actividad	10/02/2020	FP	15/03/2021	P	26/11/2021	P	Si	18/01/2022	FP
Tíjola	Tíjola	Almería	Ayuntamiento	3.548	Con actividad	29/06/2020	FP	24/02/2021	P	27/09/2021	P	Si	27/10/2021	P
Tocina	Sociedad Desarrollo Local Tocina-Los Rosales S L	Sevilla	Sociedad mercantil	9.486	Con actividad							Si		
Tocina	Tocina	Sevilla	Ayuntamiento	9.486	Con actividad	27/10/2020	FP	26/02/2021	P	30/09/2021	P	Si	14/10/2021	P
Tolox	Tolox	Málaga	Ayuntamiento	2.136	Con actividad	28/01/2020	FP	26/02/2021	P	24/09/2021	P	Si	15/11/2021	FP
Tomares	Tomares	Sevilla	Ayuntamiento	25.455	Con actividad	04/03/2020	FP	18/05/2021	FP	29/09/2021	P	Si	14/10/2021	P
Torre Alháquime	Torre Alháquime	Cádiz	Ayuntamiento	796	Con actividad							No		
Torre del Campo	Empresa Municipal de Aguas de Torredelcampo, S.L	Jaén	Sociedad mercantil	14.142	Con actividad							No		
Torre del Campo	Patronato Municipal de Cultura, Juventud y Deportes	Jaén	Organismo autónomo	14.142	Con actividad							No		
Torre del Campo	Torre del Campo	Jaén	Ayuntamiento	14.142	Con actividad	21/11/2019	P	15/02/2021	P	07/04/2022	P	Si	09/05/2022	FP
Torreblascopedro	Torreblascopedro	Jaén	Ayuntamiento	2.508	Con actividad	29/01/2020	FP	21/05/2021	FP	21/01/2022	P	Si	11/05/2022	FP
Torrecampo	Patronato Residencia M. Mayores	Córdoba	Organismo autónomo	1.040	Con actividad							No		
Torrecampo	Torrecampo	Córdoba	Ayuntamiento	1.040	Con actividad	17/02/2020	FP	02/02/2021	P	29/09/2021	P	Si	25/10/2021	P
Torre-Cardela	Torre-Cardela	Granada	Ayuntamiento	716	Con actividad							No		
Torredonjimeno	Torredonjimeno	Jaén	Ayuntamiento	13.632	Con actividad	28/01/2020	FP	19/02/2021	P	29/07/2021	P	Si	07/09/2021	P
Torremolinos	Agencia de Promoción y Desarrollo Local de Torremolinos	Málaga	Organismo autónomo	69.166	Con actividad							No		
Torremolinos	Aseo y Limpieza Municipales de Torremolinos S.A.	Málaga	Sociedad mercantil	69.166	Con actividad							No		



Entidad Principal	Denominación	Provincia	Tipo de Entidad	Población	Situación	Aprobación ppto.	Estado	Aprobación liq. ppto.	Estado	Aprobación Cta. Gral.	Estado	Rendida CCA	Rendición Cta. Gral	Estado
Torremolinos	Fomento y Difusión de la Cultura, S.A.	Málaga	Sociedad mercantil	69.166	Con actividad							No		
Torremolinos	Limpieza de Torremolinos, S.A.	Málaga	Sociedad mercantil	69.166	Con actividad							No		
Torremolinos	Los Pinares Vivero Municipal de Torremolinos S.A.	Málaga	Sociedad mercantil	69.166	Con actividad							No		
Torremolinos	Patronato Municipal de Deportes	Málaga	Organismo autónomo	69.166	Con actividad							No		
Torremolinos	Servicios de Torremolinos Sociedad Anónima Municipal	Málaga	Sociedad mercantil	69.166	Con actividad							No		
Torremolinos	Torremolinos	Málaga	Ayuntamiento	69.166	Con actividad							No		
Torremolinos	Torremolinos Televisión, S.A.	Málaga	Sociedad mercantil	69.166	Con actividad							No		
Torrenewa	Torrenewa	Granada	Ayuntamiento	2.796	Con actividad	16/10/2020	FP	27/05/2021	FP	17/12/2021	P	Si	12/01/2022	FP
Torreperogil	CENTRO ESPECIAL EMPLEO	Jaén	Organismo autónomo	7.222	Con actividad							No		
Torreperogil	Torreperogil	Jaén	Ayuntamiento	7.222	Con actividad	30/01/2020	FP	22/02/2021	P	29/07/2021	P	Si	25/10/2021	P
Torres	Torres	Jaén	Ayuntamiento	1.372	Con actividad	18/12/2019	P	12/03/2021	P	21/06/2021	P	Si	29/06/2021	P
Torres de Albánchez	Torres de Albánchez	Jaén	Ayuntamiento	770	Con actividad							No		
Torrox	Torrox	Málaga	Ayuntamiento	17.943	En disolución	01/01/2020	FP	15/03/2021	P	02/12/2021	P	Si	27/12/2021	FP
Torvizcón	Torvizcón	Granada	Ayuntamiento	625	Con actividad							No		
Totalán	Totalán	Málaga	Ayuntamiento	737	Con actividad	26/12/2019	P	23/02/2021	P	30/07/2021	P	Si	16/11/2021	FP
Trebujena	Suelo Industrial Trebujena S.A.	Cádiz	Sociedad mercantil	7.016	Sin actividad							No		
Trebujena	Trebujena	Cádiz	Ayuntamiento	7.016	Con actividad							No		
Trebujena	Trebujena Emprende, S.L.	Cádiz	Sociedad mercantil	7.016	Con actividad							No		
Trevélez	Trevélez	Granada	Ayuntamiento	736	Con actividad	15/10/2020	FP	29/03/2021	P	14/10/2021	P	Si	29/10/2021	P
Trigueros	Trigueros	Huelva	Ayuntamiento	7.862	Con actividad							No		
Turón	Turón	Granada	Ayuntamiento	232	Con actividad	04/08/2020	FP	31/03/2021	P	30/06/2021	P	Si	23/09/2021	P
Turre	Turre	Almería	Ayuntamiento	3.781	Con actividad	08/04/2020	FP	16/02/2021	P	15/07/2021	P	Si	12/08/2021	P
Turrillas	Turrillas	Almería	Ayuntamiento	248	Con actividad							No		



Entidad Principal	Denominación	Provincia	Tipo de Entidad	Población	Situación	Aprobación ppto.	Estado	Aprobación liq. ppto.	Estado	Aprobación Cta. Gral.	Estado	Rendida CCA	Rendición Cta. Gral	Estado
Úbeda	Úbeda	Jaén	Ayuntamiento	34.329	Con actividad	30/01/2020	FP	26/02/2021	P	29/07/2021	P	Si	15/09/2021	P
Ubrique	Administración de la Marca y Denominación Artículos de Piel de Ubrique, S.A.	Cádiz	Sociedad mercantil	16.605	Sin actividad							No		
Ubrique	Empresa Mixta Aguas de Ubrique, S.A.	Cádiz	Sociedad mercantil	16.605	Con actividad							No		
Ubrique	Patronato Municipal Emisora de Radio	Cádiz	Organismo autónomo	16.605	Con actividad							No		
Ubrique	Patronato Municipal de Deportes	Cádiz	Organismo autónomo	16.605	Con actividad							No		
Ubrique	Promotora Ubriqueña de Viviendas S.A.	Cádiz	Sociedad mercantil	16.605	Con actividad							No		
Ubrique	Ubrique	Cádiz	Ayuntamiento	16.605	Con actividad	18/12/2019	P	06/04/2021	FP	28/09/2021	P	Si	09/12/2021	FP
Ugijar	Ugijar	Granada	Ayuntamiento	2.517	Con actividad							No		
Uleña del Campo	Uleña del Campo	Almería	Ayuntamiento	822	Con actividad	05/05/2020	FP	18/03/2021	P	31/01/2022	P	Si	29/03/2022	FP
Umbrete	Sociedad de Desarrollo Económico, S.L.	Sevilla	Sociedad mercantil	9.000	Con actividad							Si		
Umbrete	Umbrete	Sevilla	Ayuntamiento	9.000	Con actividad	24/12/2019	P	24/03/2021	P	30/09/2021	P	Si	18/10/2021	P
Urrácal	Urrácal	Almería	Ayuntamiento	350	Con actividad	26/10/2020	FP	15/04/2021	FP	19/04/2021	P	Si	18/08/2021	P
Utrera	Promoción y Desarrollo Utrera, S.A., en liquidación	Sevilla	Sociedad mercantil	50.962	En disolución							No		
Utrera	Utrera	Sevilla	Ayuntamiento	50.962	Con actividad							No		
Valdelarco	Valdelarco	Huelva	Ayuntamiento	231	Con actividad							No		
Valdepeñas de Jaén	Valdepeñas de Jaén	Jaén	Ayuntamiento	3.679	Con actividad	27/05/2020	FP	23/03/2021	P	26/05/2021	P	Si	08/10/2021	P
Valderrubio	Valderrubio	Granada	Ayuntamiento	2.066	Con actividad	30/01/2021	FP	25/02/2021	P	30/09/2021	P	Si	03/11/2021	FP
Valencina de la Concepción	Valencina de la Concepción	Sevilla	Ayuntamiento	7.776	Con actividad	08/05/2020	FP	29/03/2021	P	16/09/2021	P	Si	18/10/2021	P
Valenzuela	Valenzuela	Córdoba	Ayuntamiento	1.118	Con actividad							No		
Valle de Abdalajís	Valle de Abdalajís	Málaga	Ayuntamiento	2.502	Con actividad							No		
Valle del Zalabí	Valle del Zalabí	Granada	Ayuntamiento	2.105	Con actividad	18/01/2020	FP	02/03/2021	P	28/07/2021	P	Si	15/10/2021	P
Válor	Válor	Granada	Ayuntamiento	677	Con actividad	24/02/2021	FP	05/04/2021	FP	24/08/2021	P	Si	25/10/2021	P
Valsequillo	Valsequillo	Córdoba	Ayuntamiento	348	Con actividad	13/12/2019	P	08/02/2021	P	15/09/2021	P	Si	23/09/2021	P



Entidad Principal	Denominación	Provincia	Tipo de Entidad	Población	Situación	Aprobación ppto.	Estado	Aprobación liq. ppto.	Estado	Aprobación Cta. Gral.	Estado	Rendida CCA	Rendición Cta. Gral	Estado
Valverde del Camino	Gestora de Infraestructuras de Valverde del Camino S.A.	Huelva	Sociedad mercantil	12.750	Con actividad							No		
Valverde del Camino	Radio Valverde Información, S.L.	Huelva	Sociedad mercantil	12.750	Con actividad							No		
Valverde del Camino	Valverde del Camino	Huelva	Ayuntamiento	12.750	Con actividad	20/03/2020	FP	19/05/2021	FP	15/11/2021	P	Si	15/12/2021	FP
Vegas del Genil	Vegas del Genil	Granada	Ayuntamiento	11.432	Con actividad	18/05/2020	FP	21/03/2021	P	22/09/2021	P	Si	29/03/2022	FP
Vegas del Genil	Vegas del Genil, Empresa de Suelo y Vivienda S.A.	Granada	Sociedad mercantil	11.432	Sin actividad							No		
Vejer de la Frontera	Vejer de la Frontera	Cádiz	Ayuntamiento	12.622	Con actividad							No		
Velefique	Velefique	Almería	Ayuntamiento	230	Con actividad	23/07/2020	FP	03/03/2021	P	15/09/2021	P	Si	05/01/2022	FP
Vélez de Benaudalla	Vélez de Benaudalla	Granada	Ayuntamiento	2.890	Con actividad	24/06/2020	FP	16/02/2021	P	17/09/2021	P	Si	20/10/2021	P
Vélez-Blanco	Vélez-Blanco	Almería	Ayuntamiento	1.874	Con actividad							No		
Vélez-Málaga	Desarrollo Integral	Málaga	Organismo autónomo	82.365	Con actividad							No		
Vélez-Málaga	Empresa Municipal de Servicios, Viviendas, Infraestructuras y Promoción de Vélez-Málaga S.A.	Málaga	Sociedad mercantil	82.365	Con actividad							No		
Vélez-Málaga	F. Fomento de la Cultura, la Educación y el Desarrollo de Vélez	Málaga	Fundación	82.365	Con actividad							No		
Vélez-Málaga	Vélez-Málaga	Málaga	Ayuntamiento	82.365	Con actividad							No		
Vélez-Rubio	Vélez-Rubio	Almería	Ayuntamiento	6.546	Con actividad	02/01/2020	FP	29/04/2021	FP	30/07/2021	P	Si	13/12/2021	FP
Ventas de Huelma	Ventas de Huelma	Granada	Ayuntamiento	657	Con actividad							No		
Vera	AGENCIA DE GESTION TRIBUTARIA Y RECAUDACION	Almería	Organismo autónomo	16.996	Con actividad							No		
Vera	Codeur S.A.	Almería	Sociedad mercantil	16.996	Con actividad							No		



Entidad Principal	Denominación	Provincia	Tipo de Entidad	Población	Situación	Aprobación ppto.	Estado	Aprobación liq. ppto.	Estado	Aprobación Cta. Gral.	Estado	Rendida CCA	Rendición Cta. Gral	Estado
Vera	Empresa Municipal Fomento de Vera S.A., en liquidación	Almería	Sociedad mercantil	16.996	En disolución							No		
Vera	Ferial Vera S.L.	Almería	Sociedad mercantil	16.996	Con actividad							No		
Vera	Vera	Almería	Ayuntamiento	16.996	Con actividad	13/02/2020	FP	02/02/2021	P	30/09/2021	P	Si	21/01/2022	FP
Víator	Víator	Almería	Ayuntamiento	5.978	Con actividad	13/01/2020	FP	15/03/2021	P	07/03/2022	P	Si	19/04/2022	FP
Vícar	Vícar	Almería	Ayuntamiento	26.899	Con actividad	30/07/2020	FP	31/03/2021	P	27/10/2021	P	Si	28/10/2021	P
Vilches	Vilches	Jaén	Ayuntamiento	4.409	Con actividad	23/12/2019	P	08/02/2021	P	27/09/2021	P	Si	07/10/2021	P
Villa de Otura	Villa de Otura	Granada	Ayuntamiento	6.982	Con actividad	06/03/2020	FP	22/03/2021	P	30/09/2021	P	Si	23/11/2021	FP
Villa del Río	Villa del Río	Córdoba	Ayuntamiento	7.067	Con actividad	13/02/2020	FP	04/02/2021	P	30/09/2021	P	Si	19/10/2021	P
Villablanca	Villablanca	Huelva	Ayuntamiento	2.885	Con actividad	30/12/2019	P	26/02/2021	P	28/10/2021	P	Si	10/11/2021	FP
Villacarrillo	Centro Especial Empleo Municipal Tavisur	Jaén	Organismo autónomo	10.673	Con actividad							No		
Villacarrillo	Escuela Rehabilitación Patrimonio Natural e Histórico	Jaén	Organismo autónomo	10.673	Con actividad							No		
Villacarrillo	Patronato Municipal de Cultura	Jaén	Organismo autónomo	10.673	Con actividad							No		
Villacarrillo	Patronato Municipal de Juventud y Deporte	Jaén	Organismo autónomo	10.673	Con actividad							No		
Villacarrillo	Villacarrillo	Jaén	Ayuntamiento	10.673	Con actividad	27/11/2019	P	11/05/2021	FP	29/06/2021	P	Si	25/10/2021	P
Villafranca de Córdoba	Villafranca de Córdoba	Córdoba	Ayuntamiento	4.860	Con actividad	31/01/2020	FP	06/04/2021	FP	11/10/2021	P	Si	28/10/2021	P
Villaharta	Villaharta	Córdoba	Ayuntamiento	621	Con actividad							No		
Villalba del Alcor	Villalba del Alcor	Huelva	Ayuntamiento	3.366	Con actividad							No		
Villaluenga del Rosario	Villaluenga del Rosario	Cádiz	Ayuntamiento	455	Con actividad	23/10/2020	FP	26/03/2021	P	24/06/2021	P	Si	03/08/2021	P
Villamanrique de la Condesa	Desarrollo Manriqueña, S.L.	Sevilla	Sociedad mercantil	4.477	Con actividad							No		
Villamanrique de la Condesa	Villamanrique de la Condesa	Sevilla	Ayuntamiento	4.477	Con actividad	30/04/2020	FP	12/03/2021	P	28/03/2022	P	Si	10/05/2022	FP
Villamartín	Villamartín	Cádiz	Ayuntamiento	12.134	Con actividad	04/02/2020	FP	26/03/2021	P	29/07/2021	P	Si	09/09/2021	P
Villamena	Villamena	Granada	Ayuntamiento	934	Con actividad	01/01/2020	FP	17/03/2021	P	02/07/2021	P	Si	21/09/2021	P



Entidad Principal	Denominación	Provincia	Tipo de Entidad	Población	Situación	Aprobación ppto.	Estado	Aprobación liq. ppto.	Estado	Aprobación Cta. Gral.	Estado	Rendida CCA	Rendición Cta. Gral	Estado
Villanueva de Algaidas	EMPRESA MIXTA DE SERVICIOS DE VILLANUEVA DE ALGAIIDAS S.A.	Málaga	Sociedad mercantil	4.148	Con actividad							Si		
Villanueva de Algaidas	Villanueva de Algaidas	Málaga	Ayuntamiento	4.148	Con actividad	14/02/2020	FP	25/02/2021	P	16/07/2021	P	Si	14/10/2021	P
Villanueva de Córdoba	Villanueva de Córdoba	Córdoba	Ayuntamiento	8.671	Con actividad	14/01/2020	FP	25/02/2021	P	06/07/2021	P	Si	18/10/2021	P
Villanueva de la Concepción	Patronato Deportivo y Cultural	Málaga	Organismo autónomo	3.288	Sin actividad							No		
Villanueva de la Concepción	Villanueva de la Concepción	Málaga	Ayuntamiento	3.288	Con actividad							No		
Villanueva de la Reina	Villanueva de la Reina	Jaén	Ayuntamiento	3.038	Con actividad	24/02/2020	FP	02/03/2021	P	30/09/2021	P	Si	07/10/2021	P
Villanueva de las Cruces	Villanueva de las Cruces	Huelva	Ayuntamiento	387	Con actividad	20/12/2019	P	26/02/2021	P	04/02/2022	P	Si	11/02/2022	FP
Villanueva de las Torres	Villanueva de las Torres	Granada	Ayuntamiento	562	Con actividad	15/10/2020	FP	11/05/2021	FP	20/12/2021	P	Si	23/12/2021	FP
Villanueva de los Castillejos	Villanueva de los Castillejos	Huelva	Ayuntamiento	2.825	Con actividad							No		
Villanueva de San Juan	Villanueva de San Juan	Sevilla	Ayuntamiento	1.090	Con actividad	29/07/2021	FP	20/10/2021	FP	24/02/2022	P	Si	25/03/2022	FP
Villanueva de Tapia	Villanueva de Tapia	Málaga	Ayuntamiento	1.460	Con actividad							No		
Villanueva del Ariscal	Futuriscal	Sevilla	Organismo autónomo	6.591	Con actividad							No		
Villanueva del Ariscal	Villanueva del Ariscal	Sevilla	Ayuntamiento	6.591	Con actividad							No		
Villanueva del Arzobispo	Centro Especial de Empleo San Blas	Jaén	Organismo autónomo	8.078	Con actividad							No		
Villanueva del Arzobispo	Promotora Pública Villanovense	Jaén	Sociedad mercantil	8.078	Con actividad							No		
Villanueva del Arzobispo	Villanueva del Arzobispo	Jaén	Ayuntamiento	8.078	Con actividad							No		
Villanueva del Duque	Villanueva del Duque	Córdoba	Ayuntamiento	1.448	Con actividad							No		
Villanueva del Rey	Villanueva del Rey	Córdoba	Ayuntamiento	1.015	Con actividad							No		



Entidad Principal	Denominación	Provincia	Tipo de Entidad	Población	Situación	Aprobación ppto.	Estado	Aprobación liq. ppto.	Estado	Aprobación Cta. Gral.	Estado	Rendida CCA	Rendición Cta. Gral	Estado
Villanueva del Río y Minas	San Fernando Sociedad de Desarrollo Local, S.L.	Sevilla	Sociedad mercantil	4.847	Sin actividad							No		
Villanueva del Río y Minas	Villanueva del Río y Minas	Sevilla	Ayuntamiento	4.847	Con actividad							No		
Villanueva del Rosario	Villanueva del Rosario	Málaga	Ayuntamiento	3.362	Con actividad							No		
Villanueva del Trabuco	Villanueva del Trabuco	Málaga	Ayuntamiento	5.308	Con actividad							No		
Villanueva Mesía	Villanueva Mesía	Granada	Ayuntamiento	2.021	Con actividad	02/02/2021	FP	24/03/2021	P	14/10/2021	P	Si	30/12/2021	FP
Villaralto	F. Pública Local Virgen del Buensuceso	Córdoba	Fundación	1.118	Con actividad							No		
Villaralto	Villaralto	Córdoba	Ayuntamiento	1.118	Con actividad							No		
Villardompardo	Villardompardo	Jaén	Ayuntamiento	968	Con actividad							No		
Villarrasa	Villarrasa	Huelva	Ayuntamiento	2.211	Con actividad	01/01/2020	FP	19/03/2021	P	02/09/2021	P	Si	13/09/2021	P
Villarodrigo	Villarodrigo	Jaén	Ayuntamiento	391	Con actividad	29/07/2020	FP	24/02/2021	P	26/10/2021	P	Si	28/10/2021	P
Villatorres	Villatorres	Jaén	Ayuntamiento	4.298	Con actividad	07/05/2020	FP	23/06/2021	FP	26/11/2021	P	Si	22/12/2021	FP
Villaverde del Río	Regajo Hondo, S.A.	Sevilla	Sociedad mercantil	7.842	En disolución							No		
Villaverde del Río	Villaverde del Río	Sevilla	Ayuntamiento	7.842	Con actividad							No		
Villaviciosa de Córdoba	Desarrollo Villaviciosa, S.L.	Córdoba	Sociedad mercantil	3.200	Con actividad							No		
Villaviciosa de Córdoba	Villaviciosa de Córdoba	Córdoba	Ayuntamiento	3.200	Con actividad							No		
Viñuela	Viñuela	Málaga	Ayuntamiento	2.055	Con actividad	19/12/2019	P	22/03/2021	P	30/06/2021	P	Si	12/07/2021	P
Víznar	Víznar	Granada	Ayuntamiento	993	Con actividad	04/12/2019	P	13/02/2021	P	10/06/2021	P	Si	22/09/2021	P
Yunquera	Yunquera	Málaga	Ayuntamiento	2.869	Con actividad	30/12/2019	P	12/02/2021	P	26/07/2021	P	Si	10/09/2021	P
Zafarraya	Zafarraya	Granada	Ayuntamiento	2.120	Con actividad	17/08/2020	FP	25/05/2021	FP	24/09/2021	P	Si	27/10/2021	P
Zagra	Zagra	Granada	Ayuntamiento	885	Con actividad							No		
Zahara	Zahara	Cádiz	Ayuntamiento	1.379	Con actividad							No		
Zalamea la Real	Zalamea la Real	Huelva	Ayuntamiento	3.054	Con actividad							No		
Zufre	Zufre	Huelva	Ayuntamiento	796	Con actividad							No		
Zuheros	Zuheros	Córdoba	Ayuntamiento	635	Con actividad							No		
Zújar	Zújar	Granada	Ayuntamiento	2.544	Con actividad							No		
Zurgena	Zurgena	Almería	Ayuntamiento	2.956	Con actividad							No		



8.2.3. Entidades locales autónomas

Provincia	Denominación	Actividad	Aprobación ppto.	Estado	Aprobación liq. ppto.	Estado	Aprobación Cta. Gral.	Estado	Rendida	Rendición Cta. Gral.	Estado
Almería	Fuente Victoria	Con actividad	29/01/2020	FP	01/03/2021	P	15/09/2021	P	Si	19/10/2021	P
Cádiz	Guadalcaçín	Con actividad	03/03/2020	FP	30/03/2021	P	24/11/2021	P	Si	16/12/2021	FP
Cádiz	El Torno	Con actividad							No		
Cádiz	Estella del Marques	Con actividad							No		
Cádiz	La Barca de la Florida	Con actividad							No		
Cádiz	San Isidro del Guadalete	Con actividad							No		
Cádiz	Nuevajarilla	Con actividad							No		
Cádiz	Torreçera	Con actividad							No		
Cádiz	Tahivilla	Con actividad							No		
Cádiz	Facinas	Con actividad	14/04/2020	FP	30/03/2021	P	15/12/2021	P	Si	24/12/2021	FP
Cádiz	Zahara de los Atunes	Con actividad							No		
Córdoba	Algallarín	Con actividad	20/12/2019	P	18/05/2021	FP	11/03/2022		Si	12/04/2022	FP
Córdoba	Encinarejo de Córdoba	Con actividad	24/02/2020	FP	23/07/2021	FP	30/09/2021	P	Si	29/10/2021	P
Córdoba	Ochavillo del Río	Con actividad							No		
Córdoba	Castil de Campos	Con actividad							No		
Granada	Ventas de Zafarraya	Con actividad	23/02/2021	FP	07/07/2021	FP	24/09/2021	P	Si	22/11/2021	FP
Granada	El Turro	Con actividad	07/05/2019	P	01/06/2021	FP	15/10/2021	P	Si	12/11/2021	FP
Granada	Bácor-Oliver	Con actividad	05/02/2020	FP	26/04/2021	FP	10/09/2021	P	Si	20/09/2021	P
Granada	Carchuna-Calahonda	Con actividad	21/05/2020	FP	18/02/2021	P	22/07/2021	P	Si	08/09/2021	P
Granada	Mairena	Con actividad	23/12/2020	FP	03/09/2021	FP	13/10/2021	P	Si	14/10/2021	P
Granada	Picena	Con actividad	23/12/2020	FP	03/09/2021	FP	13/10/2021	P	Si	14/10/2021	P
Huelva	Tharsis	Con actividad							No		



Provincia	Denominación	Actividad	Aprobación ppto.	Estado	Aprobación liq. ppto.	Estado	Aprobación Cta. Gral.	Estado	Rendida	Rendición Cta. Gral.	Estado
Huelva	La Redondela	Con actividad	21/09/2017	P	22/04/2021	FP	14/12/2021	P	Si	20/12/2021	FP
Jaén	Mures	Con actividad							No		
Jaén	La Bobadilla	Con actividad	27/01/2020	FP	23/04/2021	FP	20/09/2021	P	Si	27/09/2021	P
Jaén	La Ropera	Con actividad							No		
Jaén	Los Villares	Con actividad							No		
Jaén	Garcíez	Con actividad	19/12/2019	P	10/03/2021	P	30/06/2021	P	Si	12/07/2021	P
Jaén	Estación Linares-Baeza	Con actividad	23/01/2020	FP	09/02/2021	P	18/05/2021	P	Si	21/10/2021	P
Jaén	El Mármol	Con actividad							No		
Málaga	BOBADILLA ESTACION	Con actividad	30/01/2020	FP	14/05/2021	FP	28/10/2021	P	Si	25/11/2021	FP
Sevilla	Marismillas	Con actividad							No		
Sevilla	Isla Redonda-La Aceñuela	Con actividad							No		



8.2.4. Mancomunidades

Provincia	Tipo de Entidad	Denominación	Actividad	Aprobación ppto.	Estado	Aprobación liq. ppto.	Estado	Rendida CCA	Rendición Cta. Gral.	Estado
Almería	Mancomunidad	Bajo Andarax	Con actividad						No	
Almería	Mancomunidad	Comarca Mármol Blanco Macael	Con actividad						No	
Almería	Mancomunidad	Levante Almeriense	Con actividad						No	
Almería	Mancomunidad	Medio-Alto Andarax y Bajo Nacimiento	Con actividad						No	
Almería	Mancomunidad	Municipios de Los Vélez	Con actividad						No	
Almería	Mancomunidad	Municipios del Valle del Almanzora	Con actividad	20/07/2020	FP	23/02/2021	P	06/10/2021	Si	P
Almería	Mancomunidad	Municipios Pueblos del Interior	Con actividad	17/12/2020	FP	25/02/2021	P	25/03/2022	Si	FP
Almería	Mancomunidad	Municipios Río Nacimiento	Con actividad						No	
Cádiz	Mancomunidad	Bahía de Cádiz	Con actividad	11/08/2020	FP	17/03/2021	P	20/10/2021	Si	P
Cádiz	Mancomunidad	Comarca de Campo de Gibraltar	Con actividad						No	
Cádiz	Organismo autónomo	Comarca de Campo de Gibraltar	Con actividad						No	
Cádiz	Sociedad mercantil	Comarca de Campo de Gibraltar	Con actividad						No	
Cádiz	Mancomunidad	Comarca La Janda	Con actividad						No	



Provincia	Tipo de Entidad	Denominación	Actividad	Aprobación ppto.	Estado	Aprobación líq. ppto.	Estado	Rendida CCA	Rendición Cta. Gral.	Estado
Cádiz	Mancomunidad	Sierra de Cádiz	Con actividad						No	
Cádiz	Sociedad mercantil	Aguas de la Sierra de Cádiz, S.A.	Con actividad						No	
Cádiz	Sociedad mercantil	Basuras Sierra de Cádiz SAU	Con actividad						No	
Córdoba	Mancomunidad	Campaña Sur de Córdoba	Con actividad	13/01/2020	FP	29/01/2021	P	17/06/2021	Si	P
Córdoba	Mancomunidad	Comarca Cordobesa Alto Guadalquivir	Con actividad	01/04/2020	FP	26/02/2021	P	27/12/2021	Si	P
Córdoba	Mancomunidad	Guadajoz y Campiña Este de Córdoba	Con actividad						No	
Córdoba	Mancomunidad	Los Pedroches	Con actividad						No	
Córdoba	Mancomunidad	Sierra Morena Cordobesa	Con actividad						No	
Córdoba	Mancomunidad	Valle del Guadiato	Con actividad	17/01/2020	FP	15/04/2021	FP	20/10/2021	Si	P
Córdoba	Mancomunidad	Vega del Guadalquivir	Con actividad						No	
Córdoba	Mancomunidad	Zona Centro Valle de los Pedroches	Con actividad	14/02/2020	FP	26/01/2021	P	16/06/2021	Si	P
Córdoba	Mancomunidad	Zona Noroeste Valle de Pedroches	Con actividad						No	
Córdoba	Mancomunidad	Zona Subbética de Córdoba	Con actividad						No	
Córdoba	Consortio	Zona Subbética de Córdoba	Con actividad						No	



Provincia	Tipo de Entidad	Denominación	Actividad	Aprobación ppto.	Estado	Aprobación líq. ppto.	Estado	Rendida CCA	Rendición Cta. Gral.	Estado
Granada	Mancomunidad	Abastecimiento de Agua Potable del Temple	Con actividad						No	
Granada	Mancomunidad	Abastecimientos de Agua Potable del Río Dilar	Con actividad						No	
Granada	Mancomunidad	Alpujarra Granadina	Con actividad						No	
Granada	Mancomunidad	Comarca de Alhama de Granada	Con actividad	28/07/2020	FP	05/03/2021	P	25/11/2021	Si	P
Granada	Mancomunidad	Comarca de Baza	Con actividad						No	
Granada	Mancomunidad	Comarca de Guadix	Con actividad						No	
Granada	Mancomunidad	Comarca de Huéscar	Con actividad	09/10/2020	FP	24/02/2021	P	26/01/2022	Si	P
Granada	Mancomunidad	El Temple	Con actividad						No	
Granada	Mancomunidad	Juncaril, Albolote, Peligros	Con actividad	07/02/2020	FP	13/05/2021	FP	26/10/2021	Si	P
Granada	Mancomunidad	Marquesado del Zenete	Con actividad	21/02/2020	FP	03/03/2021	P	14/06/2021	Si	P
Granada	Mancomunidad	Municipios de la Costa Tropical de Granada	Con actividad	09/01/2020	FP	09/03/2021	P	02/03/2022	Si	FP
Granada	Mancomunidad	Prestación del servicio de recogida de residuos sólidos urbanos de la Ruta de Torvizcón	Con actividad						No	
Granada	Mancomunidad	Ribera Baja del Genil	Con actividad						No	



Provincia	Tipo de Entidad	Denominación	Actividad	Aprobación ppto.	Estado	Aprobación líq. ppto.	Estado	Rendida CCA	Rendición Cta. Gral.	Estado
Granada	Mancomunidad	Río Dílar	Sin actividad						No	
Granada	Mancomunidad	Río Monachil	Con actividad						No	
Granada	Mancomunidad	Valle de Lecrín	Con actividad	12/08/2019	P	26/02/2021	P	13/10/2021	Si	P
Huelva	Mancomunidad	Andévalo	Sin actividad						No	
Huelva	Mancomunidad	Andévalo Minero	Con actividad						No	
Huelva	Mancomunidad	Campiña-Andévalo	Con actividad						No	
Huelva	Mancomunidad	Cuenca Minera	Con actividad						No	
Huelva	Mancomunidad	Desarrollo Condado de Huelva	Con actividad	17/07/2020	FP	02/06/2021	FP	10/03/2022	Si	FP
Huelva	Sociedad mercantil	Desarrollo Condado de Huelva	Con actividad						No	
Huelva	Mancomunidad	Islantilla	Con actividad						No	
Huelva	Fundación	Islantilla	Con actividad						No	
Huelva	Mancomunidad	Moguer-Palos de la Frontera	Con actividad	06/03/2020	FP	24/03/2021	P	24/09/2021	Si	P
Huelva	Mancomunidad	Municipios Beturia	Con actividad						No	
Huelva	Sociedad mercantil	Municipios Beturia	Con actividad						No	
Huelva	Mancomunidad	Ribera del Huelva	En disolución						No	
Huelva	Mancomunidad	Servicios de la Provincia de Huelva	Con actividad	30/12/2019	P	24/02/2021	P	30/09/2021	Si	P
Huelva	Sociedad mercantil	Servicios de la Provincia de Huelva	Con actividad						Si	



Provincia	Tipo de Entidad	Denominación	Actividad	Aprobación ppto.	Estado	Aprobación líq. ppto.	Estado	Rendida CCA	Rendición Cta. Gral.	Estado
Huelva	Mancomunidad	Sierra Minera	Con actividad						No	
Huelva	Mancomunidad	Sierra Occidental de Huelva	Con actividad						No	
Málaga	Mancomunidad	Costa del Sol Occidental	Con actividad	23/06/2020	FP	26/02/2021	P	25/03/2022	Si	FP
Málaga	Sociedad mercantil	Costa del Sol Occidental	Con actividad						No	
Málaga	Mancomunidad	Costa del Sol-Axarquía	Con actividad						No	
Málaga	Organismo autónomo	Costa del Sol-Axarquía	Con actividad						No	
Málaga	Sociedad mercantil	Costa del Sol-Axarquía	Con actividad						No	
Málaga	Mancomunidad	Sierra de Las Nieves	Con actividad						No	
Sevilla	Mancomunidad	Aguadulce-Osuna-Pedreira	Con actividad	04/12/2020	FP	01/06/2021	FP	12/08/2021	Si	P
Sevilla	Mancomunidad	Aljarafe	Con actividad						No	
Sevilla	Sociedad mercantil	Aljarafe	Con actividad						No	
Sevilla	Mancomunidad	Cornisa Sierra Norte	En disolución						No	
Sevilla	Mancomunidad	Desarrollo y Fomento del Aljarafe	Con actividad	04/02/2020	FP	30/03/2021	P	17/12/2021	Si	P
Sevilla	Mancomunidad	Guadalquivir	Con actividad						No	
Sevilla	Mancomunidad	Intermunicipal Campiña 2000	Con actividad						No	



Provincia	Tipo de Entidad	Denominación	Actividad	Aprobación ppto.	Estado	Aprobación líq. ppto.	Estado	Rendida CCA	Rendición Cta. Gral.	Estado
Sevilla	Mancomunidad	Los Alcores para la gestión de los residuos sólidos urbanos	Con actividad						No	
Sevilla	Mancomunidad	Municipios de la Comarca de Écija	Con actividad						No	
Sevilla	Mancomunidad	Municipios Sierra Norte de Sevilla	Con actividad						No	
Sevilla	Mancomunidad	Servicios La Vega	Con actividad						No	
Sevilla	Mancomunidad	Sierra Sur	Con actividad						No	
Sevilla	Mancomunidad	Tierras de Doñana	Con actividad						No	
Sevilla	Mancomunidad	Vega Alta de Sevilla	Con actividad						No	

00269254



8.3. Entidades que no han rendido la Cuenta General de 2020. Situación respecto a los 3 últimos ejercicios¹⁴

8.3.1. Ayuntamientos

Provincia	Denominación	2018	2019	2020
Almería	Alboloduy	SI	SI	NO
Almería	Albox	SI	SI	NO
Almería	Alcántar	SI	SI	NO
Almería	Alcudia de Monteagud	NO	NO	NO
Almería	Alhabia	NO	NO	NO
Almería	Almócita	NO	SI	NO
Almería	Alsodux	NO	NO	NO
Almería	Antas	NO	NO	NO
Almería	Bacares	NO	NO	NO
Almería	Balanegra	SI	NO	NO
Almería	Bayárcal	NO	NO	NO
Almería	Benitagla	NO	NO	NO
Almería	Benizalón	NO	NO	NO
Almería	Berja	NO	NO	NO
Almería	Carboneras	NO	SI	SI
Almería	Cóbdar	NO	NO	NO
Almería	Cuevas del Almanzora	SI	SI	NO
Almería	Dalías	SI	SI	NO
Almería	El Ejido	SI	SI	NO
Almería	Enix	NO	NO	NO
Almería	Felix	NO	NO	NO
Almería	Fines	SI	NO	NO
Almería	Fiñana	SI	SI	NO
Almería	Fondón	SI	SI	NO
Almería	Garrucha	NO	NO	NO
Almería	Gérgal	SI	SI	NO
Almería	Huécija	NO	NO	NO
Almería	Huércal de Almería	SI	NO	NO
Almería	Huércal-Overa	SI	SI	NO
Almería	Instinción	NO	NO	NO
Almería	Laroya	SI	SI	NO
Almería	Láujar de Andarax	NO	NO	SI
Almería	Líjar	SI	NO	NO
Almería	Lucainena de las Torres	NO	NO	NO
Almería	Macael	SI	SI	NO

¹⁴ Entidades que no han rendido la cuenta general de 2020 hasta el 15 de mayo de 2022

Provincia	Denominación	2018	2019	2020
Almería	María	SI	SI	NO
Almería	Nacimiento	NO	NO	NO
Almería	Ohanes	NO	NO	NO
Almería	Olula de Castro	NO	NO	NO
Almería	Oria	NO	NO	NO
Almería	Padules	SI	NO	NO
Almería	Pulpí	NO	NO	NO
Almería	Rágol	NO	SI	NO
Almería	Santa Cruz de Marchena	SI	SI	NO
Almería	Santa Fe de Mondújar	SI	SI	NO
Almería	Somontín	NO	NO	NO
Almería	Sufí	SI	SI	NO
Almería	Taberno	NO	NO	NO
Almería	Turrillas	NO	SI	NO
Almería	Vélez-Blanco	SI	SI	NO
Almería	Zurgena	NO	NO	NO
Cádiz	Alcalá de los Gazules	SI	SI	NO
Cádiz	Alcalá del Valle	SI	SI	NO
Cádiz	Algar	SI	SI	NO
Cádiz	Algodonales	NO	NO	NO
Cádiz	Arcos de la Frontera	NO	NO	NO
Cádiz	Barbate	NO	NO	NO
Cádiz	Benalup-Casas Viejas	SI	NO	NO
Cádiz	Benaocaz	NO	NO	NO
Cádiz	Bornos	SI	NO	NO
Cádiz	Cádiz Diputación Prov.	SI	SI	NO
Cádiz	Castellar de la Frontera	NO	SI	NO
Cádiz	Chipiona	SI	SI	NO
Cádiz	Conil de la Frontera	SI	SI	NO
Cádiz	El Bosque	SI	SI	NO
Cádiz	El Puerto de Santa María	NO	NO	NO
Cádiz	Espera	NO	NO	NO
Cádiz	Medina Sidonia	SI	NO	NO
Cádiz	Puerto Real	SI	NO	NO
Cádiz	Puerto Serrano	NO	SI	NO
Cádiz	Rota	NO	NO	NO
Cádiz	San José del Valle	NO	NO	NO
Cádiz	Sanlúcar de Barrameda	SI	NO	NO
Cádiz	Tarifa	SI	NO	NO
Cádiz	Torre Alháquime	SI	NO	NO
Cádiz	Trebujena	NO	NO	NO
Cádiz	Vejer de la Frontera	NO	NO	NO
Cádiz	Zahara	NO	NO	NO

Provincia	Denominación	2018	2019	2020
Cádiz	Cádiz	SI	SI	NO
Córdoba	Adamuz	SI	NO	NO
Córdoba	Almedinilla	NO	NO	NO
Córdoba	Añora	NO	NO	NO
Córdoba	Benamejí	NO	NO	NO
Córdoba	Cabra	SI	NO	NO
Córdoba	Carcabuey	SI	SI	NO
Córdoba	Doña Mencía	NO	NO	NO
Córdoba	El Carpio	SI	SI	NO
Córdoba	Espejo	SI	SI	NO
Córdoba	Espiel	NO	NO	NO
Córdoba	Fuente Carreteros	NO	NO	NO
Córdoba	Fuente la Lancha	NO	NO	NO
Córdoba	Fuente-Tójar	SI	NO	NO
Córdoba	Guadalcazar	NO	NO	NO
Córdoba	Hinojosa del Duque	SI	NO	NO
Córdoba	Hornachuelos	NO	NO	SI
Córdoba	Iznájar	NO	NO	NO
Córdoba	La Carlota	NO	SI	SI
Córdoba	La Granjuela	SI	SI	NO
Córdoba	Los Blázquez	NO	NO	NO
Córdoba	Montalbán de Córdoba	SI	SI	NO
Córdoba	Obejo	NO	NO	NO
Córdoba	Peñarroya-Pueblonuevo	NO	NO	NO
Córdoba	Posadas	NO	NO	NO
Córdoba	Pozoblanco	SI	NO	NO
Córdoba	Puente Genil	SI	NO	NO
Córdoba	San Sebastián de los	NO	NO	SI
Córdoba	Santa Eufemia	NO	NO	NO
Córdoba	Santaella	SI	NO	NO
Córdoba	Valenzuela	SI	SI	NO
Córdoba	Villaharta	SI	SI	NO
Córdoba	Villanueva del Duque	SI	NO	NO
Córdoba	Villanueva del Rey	SI	SI	NO
Córdoba	Villarlalto	NO	NO	NO
Córdoba	Villaviciosa de Córdoba	NO	NO	NO
Córdoba	Zuheros	NO	NO	NO
Granada	Alamedilla	NO	NO	NO
Granada	Albuñán	NO	NO	NO
Granada	Albuñol	NO	NO	NO
Granada	Algarinejo	SI	NO	NO
Granada	Alhendín	SI	SI	NO
Granada	Alicún de Ortega	NO	NO	NO

Provincia	Denominación	2018	2019	2020
Granada	Almegíjar	SI	SI	NO
Granada	Almuñécar	NO	NO	NO
Granada	Alpujarra de la Sierra	SI	SI	NO
Granada	Alquife	NO	NO	NO
Granada	Armillá	SI	SI	NO
Granada	Beas de Granada	SI	SI	NO
Granada	Beas de Guadix	NO	NO	NO
Granada	Benalúa	NO	NO	NO
Granada	Bubión	SI	SI	NO
Granada	Busquístar	NO	NO	SI
Granada	Cacín	NO	NO	NO
Granada	Caniles	SI	SI	NO
Granada	Cáñar	SI	SI	NO
Granada	Capileira	SI	SI	NO
Granada	Carataunas	NO	NO	NO
Granada	Cástaras	SI	SI	NO
Granada	Castilléjar	NO	NO	NO
Granada	Castril	SI	SI	NO
Granada	Cogollos de Guadix	NO	NO	NO
Granada	Colomera	SI	SI	NO
Granada	Cortes de Baza	NO	NO	NO
Granada	Cuevas del Campo	NO	NO	NO
Granada	Cúllar	NO	NO	NO
Granada	Cúllar Vega	SI	SI	NO
Granada	Darro	SI	SI	NO
Granada	Dehesas de Guadix	NO	NO	NO
Granada	Dehesas Viejas	NO	NO	NO
Granada	Diezma	SI	SI	NO
Granada	Dílar	SI	NO	NO
Granada	Dólar	SI	SI	NO
Granada	Domingo Pérez	NO	NO	NO
Granada	Dúdar	SI	SI	NO
Granada	Fornes	NO	NO	NO
Granada	Freila	NO	NO	NO
Granada	Fuente Vaqueros	NO	SI	SI
Granada	Galera	SI	SI	NO
Granada	Gobernador	SI	SI	NO
Granada	Gor	NO	NO	NO
Granada	Gorafe	SI	SI	NO
Granada	Guadahortuna	NO	NO	NO
Granada	Huélago	NO	NO	NO
Granada	Huétor Tájar	NO	SI	SI
Granada	Ítrabo	NO	NO	NO

Provincia	Denominación	2018	2019	2020
Granada	Jayena	NO	NO	NO
Granada	Jete	SI	NO	NO
Granada	Jun	SI	SI	NO
Granada	La Malahá	SI	SI	NO
Granada	Láchar	NO	NO	NO
Granada	Lanjarón	NO	SI	NO
Granada	Lecrín	NO	NO	NO
Granada	Lentegí	SI	NO	NO
Granada	Lobras	SI	NO	NO
Granada	Loja	SI	NO	NO
Granada	Los Guajares	SI	NO	NO
Granada	Lugros	SI	SI	NO
Granada	Lújar	NO	NO	NO
Granada	Maracena	SI	NO	NO
Granada	Monachil	NO	NO	NO
Granada	Montejícar	NO	NO	NO
Granada	Montillana	NO	NO	NO
Granada	Moraleda de Zafayona	SI	SI	NO
Granada	Órgiva	NO	NO	NO
Granada	Otívar	SI	NO	NO
Granada	Pampaneira	SI	SI	NO
Granada	Pedro Martínez	NO	NO	NO
Granada	Peligros	NO	NO	NO
Granada	Pinos Puente	SI	SI	NO
Granada	Polopos	SI	SI	NO
Granada	Pulianas	NO	NO	NO
Granada	Purullena	NO	NO	NO
Granada	Salobreña	SI	NO	NO
Granada	Santa Fe	NO	NO	NO
Granada	Torre-Cardela	NO	NO	NO
Granada	Torvizcón	SI	SI	NO
Granada	Ugíjar	NO	NO	NO
Granada	Ventas de Huelma	SI	NO	NO
Granada	Zagra	NO	NO	NO
Granada	Zújar	NO	NO	NO
Huelva	Almonte	SI	SI	NO
Huelva	Aracena	SI	SI	NO
Huelva	Aroche	SI	SI	NO
Huelva	Arroyomolinos de León	NO	NO	NO
Huelva	Beas	SI	SI	NO
Huelva	Berrocal	SI	SI	NO
Huelva	Cala	NO	NO	NO
Huelva	Calañas	SI	NO	NO

Provincia	Denominación	2018	2019	2020
Huelva	Campofrío	NO	NO	NO
Huelva	Cañaverl de León	NO	NO	NO
Huelva	Cartaya	NO	NO	NO
Huelva	Castaño del Robledo	SI	NO	NO
Huelva	Corteconcepción	NO	NO	NO
Huelva	Cortelazor	SI	NO	NO
Huelva	Cumbres de Enmedio	NO	NO	NO
Huelva	El Almendro	SI	SI	NO
Huelva	El Campillo	SI	SI	NO
Huelva	El Cerro de Andévalo	NO	NO	NO
Huelva	El Granado	NO	NO	NO
Huelva	Encinasola	NO	NO	NO
Huelva	Fuenteheridos	SI	SI	NO
Huelva	Galaroza	NO	NO	NO
Huelva	Hinojales	SI	NO	NO
Huelva	Hinojos	SI	SI	NO
Huelva	Jabugo	SI	SI	NO
Huelva	La Granada de Río-Tinto	NO	NO	NO
Huelva	La Nava	SI	NO	NO
Huelva	La Palma del Condado	NO	NO	NO
Huelva	La Zarza-Perrunal	NO	NO	NO
Huelva	Lepe	SI	SI	NO
Huelva	Linares de la Sierra	NO	NO	NO
Huelva	Los Marines	NO	NO	NO
Huelva	Lucena del Puerto	NO	NO	NO
Huelva	Manzanilla	SI	SI	NO
Huelva	Minas de Riotinto	NO	NO	NO
Huelva	Moguer	SI	SI	NO
Huelva	Nerva	SI	SI	NO
Huelva	Paterna del Campo	SI	NO	NO
Huelva	Paymogo	NO	NO	NO
Huelva	Puerto Moral	SI	NO	NO
Huelva	Rociana del Condado	SI	SI	NO
Huelva	Rosal de la Frontera	NO	NO	NO
Huelva	Sanlúcar de Guadiana	SI	SI	NO
Huelva	Santa Ana la Real	NO	NO	NO
Huelva	Santa Bárbara de Casa	SI	SI	NO
Huelva	Santa Olalla del Cala	SI	SI	NO
Huelva	Trigueros	NO	SI	NO
Huelva	Valdelarco	SI	NO	NO
Huelva	Villalba del Alcor	NO	NO	NO
Huelva	Villanueva de los Castillejos	SI	SI	NO
Huelva	Zalamea la Real	SI	SI	NO

Provincia	Denominación	2018	2019	2020
Huelva	Zufre	NO	NO	NO
Jaén	Albanchez de Mágina	NO	NO	NO
Jaén	Aldeaquemada	SI	NO	NO
Jaén	Arquillos	SI	SI	NO
Jaén	Arroyo del Ojanco	SI	SI	NO
Jaén	Beas de Segura	SI	SI	NO
Jaén	Campillo de Arenas	SI	NO	NO
Jaén	Castellar	NO	NO	NO
Jaén	Chiclana de Segura	SI	SI	NO
Jaén	Espelúy	NO	NO	NO
Jaén	Frailes	SI	SI	NO
Jaén	Fuensanta de Martos	NO	NO	NO
Jaén	Fuerte del Rey	SI	SI	NO
Jaén	Génave	SI	SI	NO
Jaén	Hinojares	SI	SI	NO
Jaén	Hornos de Segura	SI	SI	NO
Jaén	Jaén	NO	NO	NO
Jaén	Jamilena	SI	SI	NO
Jaén	Jódar	SI	SI	NO
Jaén	La Carolina	SI	NO	NO
Jaén	La Guardia de Jaén	SI	SI	NO
Jaén	La Puerta de Segura	NO	SI	SI
Jaén	Linares	SI	NO	NO
Jaén	Los Villares	SI	SI	NO
Jaén	Marmolejo	SI	SI	NO
Jaén	Navas de San Juan	SI	SI	NO
Jaén	Noalejo	SI	SI	NO
Jaén	Orcera	NO	NO	NO
Jaén	Peal de Becerro	SI	SI	NO
Jaén	Puente de Génave	SI	SI	NO
Jaén	Quesada	SI	SI	NO
Jaén	Rus	SI	SI	NO
Jaén	Santiago-Pontones	SI	SI	NO
Jaén	Segura de la Sierra	SI	NO	NO
Jaén	Torreblascopedro	SI	NO	SI
Jaén	Torres de Albánchez	NO	SI	NO
Jaén	Villanueva del Arzobispo	SI	SI	NO
Jaén	Villardompardo	SI	SI	NO
Málaga	Alcaucín	SI	SI	NO
Málaga	Alfarnate	SI	SI	NO
Málaga	Alfarnatejo	NO	NO	NO
Málaga	Algatocín	SI	SI	NO
Málaga	Álora	NO	NO	NO

Provincia	Denominación	2018	2019	2020
Málaga	Alozaina	SI	SI	NO
Málaga	Árchez	NO	NO	NO
Málaga	Archidona	NO	NO	NO
Málaga	Ardales	NO	NO	NO
Málaga	Arenas	SI	NO	NO
Málaga	Arriate	NO	NO	NO
Málaga	Atajate	NO	SI	SI
Málaga	Benadalid	NO	SI	SI
Málaga	Benahavís	NO	NO	NO
Málaga	Benalauría	SI	SI	NO
Málaga	Benamargosa	SI	NO	NO
Málaga	Benaolán	NO	NO	NO
Málaga	Benarrabá	SI	SI	NO
Málaga	Campillos	SI	SI	NO
Málaga	Canillas de Aceituno	SI	NO	NO
Málaga	Canillas de Albaida	SI	NO	NO
Málaga	Cañete la Real	NO	NO	NO
Málaga	Cartajima	NO	NO	NO
Málaga	Cártama	SI	SI	NO
Málaga	Casabermeja	SI	SI	NO
Málaga	Casarabonela	SI	SI	NO
Málaga	Casares	SI	NO	NO
Málaga	Coín	SI	SI	NO
Málaga	Comares	NO	NO	NO
Málaga	Cómpeta	SI	SI	NO
Málaga	Faraján	NO	NO	NO
Málaga	Fuente de Piedra	NO	NO	NO
Málaga	Gaucín	NO	SI	SI
Málaga	Guaro	NO	NO	NO
Málaga	Humilladero	NO	NO	NO
Málaga	Igualeja	NO	NO	NO
Málaga	Iznate	SI	SI	NO
Málaga	Jimera de Líbar	NO	NO	NO
Málaga	Jubrique	NO	SI	SI
Málaga	Júzcar	NO	NO	NO
Málaga	Macharaviaya	SI	NO	NO
Málaga	Manilva	SI	SI	NO
Málaga	Marbella	NO	NO	NO
Málaga	Mijas	NO	NO	NO
Málaga	Moctelinejo	NO	NO	NO
Málaga	Mollina	SI	SI	NO
Málaga	Monda	NO	NO	NO

Provincia	Denominación	2018	2019	2020
Málaga	Montecorto	NO	NO	SI
Málaga	Montejaque	NO	NO	NO
Málaga	Ojén	NO	NO	NO
Málaga	Parauta	SI	SI	NO
Málaga	Pizarra	NO	NO	NO
Málaga	Pujerra	NO	NO	NO
Málaga	Rincón de la Victoria	SI	NO	NO
Málaga	Riogordo	NO	NO	NO
Málaga	Salares	NO	NO	NO
Málaga	Sedella	SI	SI	NO
Málaga	Serrato	SI	NO	SI
Málaga	Torremolinos	NO	NO	NO
Málaga	Valle de Abdalajís	NO	NO	NO
Málaga	Vélez-Málaga	NO	NO	NO
Málaga	Villanueva de la Concepción	SI	NO	NO
Málaga	Villanueva de Tapia	SI	SI	NO
Málaga	Villanueva del Rosario	SI	SI	NO
Málaga	Villanueva del Trabuco	SI	SI	NO
Sevilla	Alanís	NO	NO	NO
Sevilla	Alcalá del Río	NO	NO	NO
Sevilla	Algámitas	NO	NO	NO
Sevilla	Almadén de la Plata	SI	SI	NO
Sevilla	Aznalcázar	NO	NO	NO
Sevilla	Aznalcóllar	SI	NO	NO
Sevilla	Bollullos de la Mitación	NO	NO	NO
Sevilla	Bormujos	NO	NO	NO
Sevilla	Burguillos	NO	NO	NO
Sevilla	Cantillana	SI	NO	NO
Sevilla	Cañada Rosal	NO	NO	NO
Sevilla	Carmona	NO	NO	NO
Sevilla	Carrión de los Céspedes	SI	SI	NO
Sevilla	Casariche	NO	NO	NO
Sevilla	Castilleja de Guzmán	NO	SI	NO
Sevilla	Castilleja del Campo	SI	SI	NO
Sevilla	Cazalla de la Sierra	NO	NO	NO
Sevilla	Constantina	NO	NO	NO
Sevilla	Coripe	SI	NO	NO
Sevilla	Écija	SI	SI	NO
Sevilla	El Coronil	SI	NO	NO
Sevilla	El Cuervo de Sevilla	NO	NO	NO
Sevilla	El Garrobo	NO	NO	NO
Sevilla	El Madroño	NO	NO	NO

Provincia	Denominación	2018	2019	2020
Sevilla	El Palmar de Troya	SI	SI	NO
Sevilla	El Ronquillo	NO	NO	NO
Sevilla	El Rubio	NO	NO	NO
Sevilla	El Saucejo	NO	NO	NO
Sevilla	El Viso del Alcor	NO	NO	NO
Sevilla	Estepa	SI	NO	NO
Sevilla	Fuentes de Andalucía	NO	NO	NO
Sevilla	Gelves	SI	SI	NO
Sevilla	Gerena	SI	NO	NO
Sevilla	Gilena	NO	NO	NO
Sevilla	Gines	NO	SI	NO
Sevilla	Guillena	SI	SI	NO
Sevilla	Huévar del Aljarafe	NO	NO	NO
Sevilla	La Campana	NO	NO	NO
Sevilla	La Luisiana	NO	NO	NO
Sevilla	La Puebla de Cazalla	SI	SI	NO
Sevilla	La Puebla del Río	SI	SI	NO
Sevilla	La Roda de Andalucía	NO	NO	NO
Sevilla	Las Navas de la Concepción	SI	SI	NO
Sevilla	Lebrija	NO	NO	NO
Sevilla	Lora de Estepa	NO	NO	NO
Sevilla	Los Palacios y Villafranca	SI	SI	NO
Sevilla	Mairena del Alcor	NO	NO	NO
Sevilla	Marinaleda	SI	SI	NO
Sevilla	Montellano	SI	NO	NO
Sevilla	Palomares del Río	SI	NO	NO
Sevilla	Pedrera	NO	NO	SI
Sevilla	Peñaflor	NO	NO	NO
Sevilla	Pruna	SI	SI	NO
Sevilla	San Juan de Aznalfarache	SI	NO	NO
Sevilla	San Nicolás del Puerto	NO	NO	NO
Sevilla	Sanlúcar la Mayor	SI	NO	NO
Sevilla	Santiponce	NO	NO	NO
Sevilla	Utrera	NO	NO	NO
Sevilla	Villanueva del Ariscal	SI	SI	NO
Sevilla	Villanueva del Río y Minas	SI	SI	NO
Sevilla	Villaverde del Río	NO	NO	NO

8.3.2. Entidades locales autónomas

Provincia	Denominación	2018	2019	2020
Cádiz	El Torno	SI	SI	NO
Cádiz	Estella del Marques	NO	NO	NO
Cádiz	La Barca de la Florida	SI	SI	NO
Cádiz	Nuevajarilla	NO	NO	NO
Cádiz	San Isidro del Guadalete	SI	SI	NO
Cádiz	Tahivilla	SI	SI	NO
Cádiz	Torrejera	NO	NO	NO
Cádiz	Zahara de los Atunes	NO	NO	NO
Córdoba	Algallarín	SI	NO	SI
Córdoba	Castil de Campos	NO	NO	NO
Córdoba	Ochavillo del Río	NO	NO	NO
Huelva	Tharsis	SI	SI	NO
Jaén	El Mármol	SI	NO	NO
Jaén	La Ropera	NO	NO	NO
Jaén	Los Villares	NO	NO	NO
Jaén	Mures	SI	SI	NO
Sevilla	Isla Redonda-La Aceñuela	SI	SI	NO
Sevilla	Marismillas	NO	NO	NO

8.3.3. Mancomunidades

Provincia	Denominación	2018	2019	2020
Almería	Comarca Mármol Blanco Macael	NO	NO	NO
Almería	Levante Almeriense	NO	NO	NO
Almería	Bajo Andarax	SI	NO	NO
Almería	Medio-Alto Andarax y Bajo Nacimiento	NO	NO	NO
Almería	Municipios de Los Vélez	NO	NO	NO
Almería	Municipios Río Nacimiento	NO	NO	NO
Cádiz	Comarca de Campo de Gibraltar	SI	SI	NO
Cádiz	Comarca La Janda	SI	SI	NO
Cádiz	Sierra de Cádiz	NO	NO	NO
Córdoba	Guadajoz y Campiña Este de Córdoba	NO	NO	NO
Córdoba	Los Pedroches	NO	NO	NO
Córdoba	Sierra Morena Cordobesa	NO	NO	NO
Córdoba	Zona Subbética de Córdoba	NO	NO	NO
Córdoba	Vega del Guadalquivir	SI	SI	NO
Córdoba	Zona Noroeste Valle de Pedroches	NO	NO	NO
Granada	Abastecimiento de Agua Potable del Temple	SI	NO	NO
Granada	Abastecimientos de Agua Potable del Río Dílar	SI	NO	NO
Granada	Alpujarra Granadina	NO	NO	NO
Granada	Comarca de Baza	SI	SI	NO
Granada	Comarca de Guadix	NO	NO	NO
Granada	El Temple	SI	SI	NO
Granada	Prestación del servicio de recogida de residuos sólidos urbanos de la Ruta de Torvizcón	NO	NO	NO
Granada	Río Dílar	NO	NO	NO
Granada	Río Monachil	NO	NO	NO
Granada	Ribera Baja del Genil	SI	SI	NO
Granada	Valle de Lecrín	NO	SI	SI
Huelva	Islantilla	NO	NO	NO
Huelva	Municipios Beturia	SI	SI	NO
Huelva	Andévalo	NO	NO	NO
Huelva	Andévalo Minero	NO	NO	NO
Huelva	Campiña-Andévalo	NO	NO	NO
Huelva	Cuenca Minera	NO	NO	NO
Huelva	Ribera del Huelva	NO	NO	NO

Provincia	Denominación	2018	2019	2020
Huelva	Sierra Occidental de Huelva	NO	NO	NO
Huelva	Sierra Minera	SI	SI	NO
Málaga	Costa del Sol-Axarquía	SI	SI	NO
Málaga	Sierra de Las Nieves	NO	NO	NO
Sevilla	Aguadulce-Osuna-Pedrerera	NO	NO	SI
Sevilla	Aljarafe	NO	NO	NO
Sevilla	Intermunicipal Campiña 2000	SI	SI	NO
Sevilla	Los Alcores para la gestión de los residuos sólidos urbanos	SI	NO	NO
Sevilla	Municipios de la Comarca de Écija	NO	NO	NO
Sevilla	Municipios Sierra Norte de Sevilla	SI	NO	NO
Sevilla	Cornisa Sierra Norte	NO	NO	NO
Sevilla	Guadalquivir	NO	NO	NO
Sevilla	Servicios La Vega	NO	NO	NO
Sevilla	Sierra Sur	NO	NO	NO
Sevilla	Tierras de Doñana	NO	NO	NO
Sevilla	Vega Alta de Sevilla	NO	NO	NO

8.4. Entidades que no han rendido la Cuenta General en el periodo 2016 a 2020 a la Cámara de Cuentas de Andalucía

8.4.1. Ayuntamientos ¹⁵

TRAMOS DE POBLACIÓN	DENOMINACIÓN
Más de 50.000	El Puerto de Santa María (Ca) Mijas (Ma)
Entre 20.000 y 50.000	Lebrija (Se) Mairena del Alcor (Se)
Entre 5.000 y 20.000	Albuñol (Gr) Algodonales (Ca) Berja (Al) Órgiva (Gr) Peligros (Gr) Peñarroya-Pueblonuevo (Co) Pizarra (Ma) Posadas (Co) Pulpi (Gr) Villaverde del Río (Se)
Menos de 5.000	Alanís (Se) Algámitas (Se) Alhabia (Al) Alicún de Ortega (Gr) Alquífe (Gr) Alsodux (Al) Ardales (Ma) Arriate (Ma) Arroyomolinos de León (Hu) Bacares (Al) Benalúa (Gr) Benaocaz (Ca) Cala (Hu) Campofrío (Hu) Cañada Rosal (Se) Cañaverale de León (Hu) Cartajima (Ma) Castilléjar (Gr) Cazalla de la Sierra (Se) Corteconcepción (Hu) Dehesas de Guadix (Gr)

¹⁵ A los ayuntamientos de **El Puerto de Santa María**, **Mairena del Alcor** y **Algodonales** el Tribunal de Cuentas acordó la imposición de multas coercitivas en los términos previstos en el art.30.5 de la Ley 7/1988, de 5 de abril, de Funcionamiento del Tribunal de Cuentas, a los Alcaldes-Presidentes que no habían atendido los requerimientos conminatorios por la reincidencia en la falta de rendición de las cuentas.

TRAMOS DE POBLACIÓN	DENOMINACIÓN
	Dehesas Viejas (Gr)
	Domingo Pérez (Gr)
	El Granado (Hu)
	El Ronquillo (Se)
	Enix (Al)
	Espiel (Co)
	Felix (Al)
	Fornes (Gr)
	Fuensanta de Martos (Ja)
	Fuente de Piedra (Ma)
	Fuente la Lancha (Co)
	Gor (Gr)
	Guadalcázar (Co)
	Humilladero (Ma)
	Itrabo (Gr)
	Jimera de Líbar (Ma)
	Júzcar (Ma)
	La Granada de Río-Tinto (Hu)
	La Luisiana (Se)
	Láchar (Gr)
	Lecrín (Gr)
	Lora de Estepa (Se)
	Lújar (Gr)
	Monda (Ma)
	Montejícar (Gr)
	Montillana (Gr)
	Nacimiento (Al)
	Ohanes (Al)
	Oria (Al)
	Peñaflor (Se)
	Pujerra (Ma)
	Purullena (Gr)
	Riogordo (Ma)
	Rosal de la Frontera (Hu)
	San Nicolás del Puerto (Se)
	Santa Ana la Real (Hu)
	Somontín (Al)
	Torre-Cardela (Gr)
	Villalalto (Co)
	Villaviciosa de Córdoba (Co)
	Zahara (Ca)
	Zuheros (Co)
	Zújar (Gr)
	Zurgena (Al)

8.4.2. Entidades locales autónomas

DENOMINACIÓN

Estella del Marqués (Ca)
Zahara de los Atúnes (Ca)
La Ropera (Ja)
Los Villares (Ja)
Ochavillo del Río (Co)
Marismillas (Se)

8.4.3. Mancomunidades

DENOMINACIÓN

Comarca Mármol Blanco Macael (Al)
Levante Almeriense (Al)
Medio-Alto Andarax y Bajo Nacimiento (Al)
Municipios de Los Vélez (Al)
Municipios Río Nacimiento (Al)
Sierra de Cádiz (Ca)
Zona Subbética de Córdoba (Co)
Sierra Morena Cordobesa (Co)
Los Pedroches (Co)
Prestación del servicio de RSU Ruta de Torvizcón (Gr)
Río Dílar (Gr)
Río Monachil (Gr)
Andévalo (Hu)
Andévalo Minero (Hu)
Campaña-Andévalo (Hu)
Cuenca Minera (Hu)
Ribera del Huelva (Hu)
Sierra Occidental de Huelva (Hu)
Cornisa Sierra Norte (Se)
Guadalquivir (Se)
Servicios La Vega (Se)
Sierra Sur (Se)
Tierras de Doñana (Se)
Vega Alta de Sevilla (Se)

8.5. Resultado de la Revisión de las cuentas rendidas a la Cámara de Cuentas de Andalucía

8.5.1. Incidencias de validación de la Plataforma en las Cuentas Generales de 2020.

8.5.1.1. Diputaciones provinciales

	Tramitación	Contenido	Coherencia	Total
Almería			10	10
Córdoba	4	4	14	22
Granada	2	2	8	12
Huelva	2	17	5	24
Jaén			9	9
Málaga	4	5	6	15
Sevilla	1	2	5	8
Total	13	30	57	100

8.5.1.2. Ayuntamientos

	Tramitación	Contenido	Coherencia	Total
Abla		5	1	5 11
Abrucena		1	1	4 6
Adra		2	15	3 20
Agrón		4	12	8 24
Aguadulce		3	10	3 16
Aguilar de la Frontera		2		2
Alájar		6	4	5 15
Alameda		5	17	4 26
Albaida del Aljarafe		2	2	1 5
Albanchez		2	2	12 16
Albolote		2		2
Albondón		3	13	32 48
Albuñuelas		1	16	8 25
Alcalá de Guadaíra		1		3 4
Alcalá la Real		1	16	4 21
Alcaracejos			16	2 18
Alcaudete		1	1	2 4
Alcolea		3	1	4 8
Alcolea del Río		3	1	4
Alcóntar		5		4 9
Aldeire		1	10	7 18

	Tramitación	Contenido	Coherencia	Total
Alfacar	1			1
Algarrobo	1	15	6	22
Algeciras	1	11	10	22
Alhama de Almería	7	1	5	13
Alhama de Granada	2			2
Alhaurín de la Torre		3	2	5
Alhaurín el Grande	1	3	4	8
Alicún	4		4	8
Aljaraque	6		1	7
Almáchar		14	8	22
Almargen	1	18	14	33
Almensilla	3		6	9
Almería	1		2	3
Almodóvar del Río	5	10	7	22
Almogía	2	2	5	9
Almonaster la Real	1		6	7
Alosno	3	1	5	9
Alpandeire	4	1	4	9
Andújar	2	1	5	8
Antequera	2	1	1	4
Arahal	2	12	15	29
Arboleas	3	17	14	34
Arenas del Rey		3	4	7
Arjona	6			6
Arjonilla	1	2	1	4
Armuña de Almanzora	7	2	4	13
Arroyo del Ojanco	7	1	4	12
Atajate	5	16	6	27
Atarfe	6	14	32	52
Ayamonte	1		6	7
Baena	3	2	4	9
Baeza	3	1	3	7
Bailén	1	2	41	44
Baños de la Encina	1		2	3
Bayarque		2	7	9
Baza		1	3	4
Bédar	1		4	5
Bedmar y Garcéz	7			7
Begíjar	5			5
Beires	7	17	6	30

	Tramitación	Contenido	Coherencia	Total
Belalcázar	3	1	5	9
Bélmez	4		2	6
Bélmez de la Moraleda	2		1	3
Benacazón	7	2	8	17
Benadalid	5	17	9	31
Benahadux	1		2	3
Benalmádena	7	5	12	24
Benalúa de las Villas	4	18	14	36
Benamaurel	3		2	5
Benamocarra	1		4	5
Benatae	1			1
Bentarique	3	1	8	12
Bérchules	2	13	8	23
Bollullos Par del Condado	3	14		17
Bonares	1	1	1	3
Brenes	3	1	11	15
Bujalance	2	1	2	5
Busquístar	1			1
Cabezas Rubias	1			1
Cabra del Santo Cristo	1			1
Cádiar	3		1	4
Cájar	3			3
Calicasas	6			6
Camas	6		4	10
Cambil	1		2	3
Campotéjar	3			3
Canena	2			2
Canjáyar	1		8	9
Cantoria	3	14	6	23
Cañete de las Torres	2	10	4	16
Carboneras	1	14	3	18
Carboneros	1			1
Cárcheles	3			3
Cardeña	1		2	3
Carratraca	2	14	1	17
Castilblanco de los Arroyos	1	2	8	11
Castilleja de la Cuesta		7		7
Castillo de Locubín	6			6
Castro de Filabres	2	14	4	20
Castro del Río	2		4	6

	Tramitación	Contenido	Coherencia	Total
Cazalilla	4		1	5
Cazorla	5	3	2	10
Cenes de la Vega		4	7	11
Chauchina	5		4	9
Chercos	5		3	8
Chiclana de la Frontera	6	5	2	13
Chilluévar	3			3
Chimeneas			5	5
Chirivel	7	1	9	17
Chucena			1	1
Churriana de la Vega	3		4	7
Cijuela		1	2	3
Cogollos de la Vega	7		1	8
Colmenar	3	15	5	23
Conil de la Frontera	6		9	15
Conquista	4		4	8
Córdoba	7	4	3	14
Coria del Río	6		9	15
Cortegana	1	19	7	27
Cortes de la Frontera	5	15	2	22
Cortes y Graena	2		4	6
Cuevas Bajas	2	1	6	9
Cuevas de San Marcos	3			3
Cuevas del Becerro	5	17	8	30
Cumbres de San Bartolomé	2	10		12
Cumbres Mayores	5			5
Cútar	3		3	6
Deifontes	3		1	4
Dos Hermanas	1	1	6	8
Dos Torres	2	1	1	4
Dúrcal	5		10	15
El Borge		14	4	18
El Burgo	1	3	13	17
El Castillo de las Guardas	3	14	2	19
El Gastor			2	2
El Guijo	7	1	4	12
El Pedroso			1	1
El Pinar		12	7	19
El Real de la Jara	1	14	13	28
El Valle	3		2	5

	Tramitación	Contenido	Coherencia	Total
El Viso	1		2	3
Encinas Reales	6	14	2	22
Escacena del Campo	3	2	5	10
Escañuela	1			1
Escúzar	3		1	4
Espartinas	4			4
Estepona	2	8	8	18
Fernán-Núñez	6		3	9
Ferreira	1			1
Fondón	5	2	5	12
Fonelas	4	3	4	11
Frigiliana	6	16	2	24
Fuengirola	4	9	20	33
Fuente Obejuna	1		2	3
Fuente Palmera	2		4	6
Fuente Vaqueros	3	1	7	11
Gádor	5	5	11	21
Gaucín	6	5	4	15
Genalguacil	1	15	9	25
Gibraleón		3	5	8
Gójar	6		6	12
Granada	2	4	2	8
Grazalema	7	14	9	30
Guadalcanal	1		3	4
Guadix	1		8	9
Guarromán	5			5
Güejar Sierra	3	9	3	15
Güevéjar	2			2
Herrera	5	2	8	15
Higuera de Calatrava	5	10		15
Higuera de la Sierra	6	20	11	37
Hornachuelos	3		3	6
Huelma	2		1	3
Huelva	7	14	14	35
Huéneja	2	15	14	31
Huesa	3		5	8
Huéscar	1	1	6	8
Huétor de Santillán	3			3
Huétor Tájar	1	17	14	32
Huétor Vega	3		8	11

	Tramitación	Contenido	Coherencia	Total
Ibros	1	14	14	29
Íllar	3		4	7
Íllora	1	2	2	5
Isla Cristina	2		4	6
Isla Mayor	7		3	10
Istán	6	15	4	25
Iznalloz	3	6	8	17
Iznatoraf	5			5
Jabalquinto	2			2
Játar	7	15	3	25
Jerez de la Frontera	6	3	4	13
Jerez del Marquesado	6	17	13	36
Jimena	5	1	7	13
Jimena de la Frontera	3		9	12
Jubrique	7	15	7	29
Juvenes	2	14	8	24
La Algaba	3	6	9	18
La Calahorra	1	16	14	31
La Carlota	6		3	9
La Guardia de Jaén	1			1
La Guajarrrosa	7		1	8
La Iruela	6	4	22	32
La Lantejuela	3		1	4
La Línea de la Concepción	7	19	17	43
La Mojonera	5	13	5	23
La Peza	4		2	6
La Puebla de los Infantes	1		7	8
La Puerta de Segura	5			5
La Rambla	1		3	4
La Rinconada	1		4	5
La Taha	2			2
La Victoria	6		1	7
La Zubia	7		7	14
Lanteira	2		5	7
Larva	3			3
Las Cabezas de San Juan	2		6	8
Las Gabias	6	1		7
Las Tres Villas	1			1
Láujar de Andarax	3	16	9	28
Lopera	2			2

	Tramitación	Contenido	Coherencia	Total
Lora del Río	1	2	4	7
Los Barrios	5		4	9
Los Corrales	1		2	3
Los Gallardos	1	4	5	10
Los Molares	1	14	4	19
Lubrín	1	1	4	6
Lúcar	2	1	8	11
Lucena	1		3	4
Lupión		16	28	44
Luque	2		2	4
Mairena del Aljarafe	3		5	8
Málaga	6	13	2	21
Mancha Real	1		1	2
Marchal	3	15	11	29
Marchena	2		6	8
Martín de la Jara	6	21	16	43
Martos	2			2
Mengíbar	1	2	2	5
Moclín	6	4	7	17
Mojácar	3	14	3	20
Molvízar	2		1	3
Montecorto	5	14	11	30
Montefrío	1			1
Montemayor	4		2	6
Montilla	1		2	3
Montizón	2			2
Montoro	5	1	3	9
Monturque	1	1		2
Morelábor	2		6	8
Moriles	2	5		7
Morón de la Frontera	7			7
Motril	1	1	9	11
Murtas	3	4	1	8
Nerja	1		2	3
Nevada	1	16	12	29
Niebla	2	14	14	30
Nigüelas		8	5	13
Níjar	1	3	5	9
Nívar	1			1
Nueva Carteya	1	7	5	13

	Tramitación	Contenido	Coherencia	Total
Ogíjares	7		7	14
Olivares	1	1	1	3
Olula del Río	2		3	5
Olvera	7	6	9	22
ORCE	4		8	12
Osuna	2		1	3
Padul	4	15	2	21
Palenciana	2		2	4
Palos de la Frontera	2		1	3
Paradas	1	15	5	21
Partaloa	7	13	4	24
Paterna de Rivera	2		2	4
Paterna del Río	2	4	10	16
Pechina	1	14	4	19
Pedrera	7	12	11	30
Pedro Abad	1			1
Pedroche	1		2	3
Pegalajar	5		6	11
Periana	3	18	11	32
Pilas	6	1	6	13
Pinos Genil	2	16	10	28
Píñar	7	7	14	28
Polícar	5	10		15
Porcuna	7			7
Pórtugos	2			2
Pozo Alcón	1			1
Prado del Rey	5	12	6	23
Priego de Córdoba	4		6	10
Puebla de Don Fadrique	3	13	12	28
Puebla de Guzmán	3	6	4	13
Punta Umbría	1	4	16	21
Purchena	7	2	7	16
Quéntar	1		1	2
Rioja	1	5	9	15
Ronda	1	18	5	24
Roquetas de Mar	1	17	6	24
Rubite	5			5
Rute	1	3	7	11
Sabiote	7		1	8
Salar	7	14	1	22

	Tramitación	Contenido	Coherencia	Total
Salteras	3	4		7
San Bartolomé de la Torre	4	6	4	14
San Fernando	3	21	17	41
San Juan del Puerto	6	17	7	30
San Martín del Tesorillo	1	15	6	22
San Roque	1	1	1	3
San Sebastián de los Ballesteros	6	2	3	11
San Silvestre de Guzmán		7	3	10
Santa Cruz del Comercio	5			5
Santa Olalla del Cala	6			6
Santiago de Calatrava	1			1
Santisteban del Puerto	3			3
Santo Tomé	2	14	29	45
Sayalonga		4	9	13
Senés	4	1	8	13
Serón	1	2	9	12
Serrato	2	16	10	28
Setenil de las Bodegas	6	12	1	19
Sevilla	6	6	4	16
Sierra de Yeguas	1	2	1	4
Sierro	1		4	5
Siles			1	1
Soportújar	1	4	2	7
Sorbas	1	15	7	23
Sorihuela del Guadalimar	7	1	1	9
Sorvilán	5	15	7	27
Tabernas	1	2	5	8
Tahal	6	15	1	22
Teba	2	19	11	32
Terque	4	2	6	12
Tíjola	1	1	4	6
Tocina	1		3	4
Tolox	1	15	8	24
Tomares	2	17	7	26
Torre del Campo	5	14	4	23
Torreblascopedro	7		5	12
Torrecampo	1			1
Torredonjimeno	1	16	33	50
Torrenueva	7			7
Torreperogil	1	1		2

	Tramitación	Contenido	Coherencia	Total
Torres		1	1	2
Torrox	4	3	6	13
Totalán		15	8	23
Trevélez	4			4
Turón	1		1	2
Turre	1	2	8	11
Úbeda	2		2	4
Ubrique	2	1	6	9
Uleila del Campo	5	1	4	10
Umbrete		4	6	10
Urrácal	2	2	8	12
Valdepeñas de Jaén	1			1
Valderrubio	1		7	8
Valencina de la Concepción	2	1	2	5
Valle del Zalabí	1	18	11	30
Válor	3		1	4
Valverde del Camino	6	14	16	36
Vegas del Genil	1	1	5	7
Velesque	2	11	7	20
Vélez de Benaudalla	1		1	2
Vélez-Rubio	3	4	4	11
Vera	2	2	15	19
Viator	5	14	6	25
Vícar	4	15	4	23
Villa de Otura	1	1	7	9
Villa del Río	2		2	4
Villablanca	2		1	3
Villacarrillo	1			1
Villafranca de Córdoba	5		1	6
Villaluenga del Rosario	1	1	6	8
Villamanrique de la Condesa	5		2	7
Villamartín	1		3	4
Villamena	1	2	4	7
Villanueva de Algaidas	1		1	2
Villanueva de Córdoba	1	14	7	22
Villanueva de la Reina	2		2	4
Villanueva de las Cruces	5		1	6
Villanueva de las Torres	5	12	3	20
Villanueva de San Juan	7		1	8
Villanueva Mesía	4	8		12

	Tramitación	Contenido	Coherencia	Total
Villarrasa	1		4	5
Villarodrigo	4		1	5
Villatorres	5		1	6
Viñuela		17	8	25
Víznar		1	1	2
Yunquera			5	5
Zafarraya	3		2	5
Total	1.133	1.820	1.888	4.841

8.5.1.3. Entidades locales autónomas

	Tramitación	Contenido	Coherencia	Total
Algarrarín	6		1	7
Bácor-Olivar	2			2
Bobadilla Estación	4		5	9
Carchuna-Calahonda	1		1	2
El Turro	4		1	5
Encinarejo de Córdoba	3		1	4
Estación Linares-Baeza	1			1
Facinas	6	2	3	11
Fuente Victoria	2	2	10	14
Garcíez			1	1
Guadalacacín	4	14	2	20
La Bobadilla	3		1	4
La Redondela	5	16	3	24
Mairena	5	10	8	23
Picena	5	10	7	22
Ventas de Zafarraya	3	15	9	27
Total	54	69	53	176

8.5.1.4. Mancomunidades

	Tramitación	Contenido	Coherencia	Total
Aguadulce-Osuna-Pedreira	2	19	1	22
Bahía de Cádiz	4	2	1	7
Campaña Sur de Córdoba	1	2		3
Comarca Cordobesa Alto Guadalquivir	6			6
Comarca de Alhama de Granada	4	18	8	30
Comarca de Húscar	3	3		6
Costa del Sol Occidental	6		1	7
Desarrollo Condado de Huelva	7	3	9	19
Desarrollo y Fomento del Aljarafe	4	3	2	9
Juncaril, Albolote, Peligros	5			5
Marquesado del Zenete	1	19	6	26
Moguer-Palos de la Frontera	1	3	1	5
Municipios de la Costa Tropical de Granada	5	2	5	12
Municipios del Valle del Almanzora	3	5	2	10
Municipios Pueblos del Interior	4	1	3	8
Servicios de la Provincia de Huelva	1	3	2	6
Valle de Lecrín	2	18	8	28
Valle del Guadiato	4		1	5
Zona Centro Valle de los Pedroches	1	2		3
Total	64	103	50	217

8.5.2. Incidencias en la documentación de tesorería en las Cuentas Generales de 2020.
Entidades rendidas en plazo y que han remitido el cuestionario

Entidades	Denominación	Provincia	No PDF de tesorería o ilegible	Acta de Arqueo	Acta de arqueo a 31/12/2020	Acta de arqueo sin firmas de todos los claveros	Aportan certificados bancarios	Faltan certificad. bancarios o errores	Certificados de cuentas que no consta en E. sit. Tesorería	No adjuntan conciliac. de saldos	Nº de conciliaciones No Firmadas	Estado de conciliación incorrecto
Ayts. de más de 50.000	Benalmádena	Málaga	SI	SI	SI	SI	SI	2	3	SI		N/A
Ayts. de más de 50.000	Cádiz	Cádiz	SI	SI	SI	SI	SI	52		NO		N/A
Ayts. de más de 50.000	Chiclana de la Frontera	Cádiz	SI	SI	SI	SI	SI			SI		SI
Ayts. de más de 50.000	Córdoba	Córdoba	SI	SI	SI	SI	SI	1		SI		NO
Ayts. de más de 50.000	Estepona	Málaga	SI	SI	SI	SI	SI		1	SI		SI
Ayts. de más de 50.000	Fuengirola	Málaga	SI	SI	SI	SI	SI	16		SI		NO
Ayts. de más de 50.000	Huelva	Huelva	SI	SI	SI	SI	SI	8		SI		NO
Ayts. de más de 50.000	Jaén	Jaén	SI	SI	SI	SI	SI		1	SI		NO
Ayts. de más de 50.000	Jerez de la Frontera	Córdoba	SI	SI	SI	SI	SI	1		SI		NO
Ayts. de más de 50.000	La Línea de la Concepción	Córdoba	SI	SI	SI	SI	SI			N/A		N/A
Ayts. de más de 50.000	Linares	Jaén	SI	SI	SI	SI	SI	11		SI		NO
Ayts. de más de 50.000	Málaga	Málaga	SI	SI	SI	SI	SI	4		SI		N/A
Ayts. de más de 50.000	Marbella	Málaga	SI	SI	SI	NO	SI	2	2	SI		N/A
Ayts. de más de 50.000	Mijas	Málaga	SI	SI	SI	SI	SI			N/A		N/A
Ayts. de más de 50.000	Roquetas de Mar	Almería	SI	NO	N/A	N/A	SI	4		SI		SI
Ayts. de más de 50.000	San Fernando	Córdoba	SI	SI	SI	SI	SI	6	8	NO		SI
Ayts. de más de 50.000	Sanlúcar de Barrameda	Córdoba	SI	SI	SI	SI	SI	9		N/A		N/A
Ayts. de más de 50.000	Sevilla	Sevilla	SI	SI	SI	SI	SI	1		N/A		N/A
Ayts. de más de 50.000	Torremolinos	Málaga	SI	SI	SI	SI	SI			NO		N/A
Ayts. de más de 50.000	Utrera	Sevilla	SI	SI	SI	SI	SI			SI		N/A
Ayts. de más de 50.000	Vélez-Málaga	Málaga	SI	SI	SI	SI	SI	21	2	SI		N/A
Ayuntamiento	Albaida del Aljarafe	Málaga	SI	NO	N/A	N/A	SI	7		N/A		NO
Ayuntamiento	Albuñuelas	Granada	SI	SI	SI	SI	SI	1		N/A		SI
Ayuntamiento	Alcaracejos	Córdoba	SI	SI	SI	NO	SI	1		N/A		NO
Ayuntamiento	Alhaurín de la Torre	Málaga	SI	SI	SI	SI	SI	6		SI		NO
Ayuntamiento	Alhaurín el Grande	Málaga	SI	SI	SI	SI	SI	2	1	SI		NO
Ayuntamiento	Almería	Almería	SI	SI	SI	SI	SI			N/A		SI
Ayuntamiento	Andújar	Jaén	SI	SI	SI	SI	SI	9	3	N/A		NO



Entidades	Denominación	Provincia	No PDF de tesorería o ilegible	Acta de Arqueo	Acta de arqueo a 31/12/2020	Acta de arqueo sin firmas de todos los claveros	Aportan certificados bancarios	Faltan certificad. bancarios o errores	Certificados de cuentas que no consta en E. sit. Tesorería	No adjuntan conciliac. de saldos	Nº de conciliaciones No Firmadas	Estado de conciliación incorrecto
Ayuntamiento	Arenas del Rey	Granada	SI	SI	SI	SI	SI			N/A		NO
Ayuntamiento	Badolatosa	Sevilla	SI	SI	SI	SI	SI	1		SI		NO
Ayuntamiento	Bujalance	Córdoba	SI	SI	SI	SI	SI	1		N/A		NO
Ayuntamiento	Busquístar	Granada	SI	SI	SI	SI	SI			N/A		NO
Ayuntamiento	Campotéjar	Granada	SI	SI	SI	SI	SI		1	N/A		NO
Ayuntamiento	Cañete de las Torres	Córdoba	SI	SI	SI	NO	SI	3		N/A		NO
Ayuntamiento	Cazorla	Jaén	SI	SI	SI	SI	SI	2	5	N/A		NO
Ayuntamiento	Cenes de la Vega	Granada	SI	SI	SI	SI	SI			N/A		NO
Ayuntamiento	Dúrcal	Granada	SI	SI	SI	SI	SI	8	1	N/A		SI
Ayuntamiento	El Pinar	Granada	SI	SI	SI	SI	SI			N/A		NO
Ayuntamiento	El Viso	Córdoba	SI	SI	SI	NO	SI	5		N/A		NO
Ayuntamiento	Gibraleón	Huelva	SI	SI	SI	NO	SI	2		SI	1	NO
Ayuntamiento	Granada	Granada	SI	SI	SI	SI	SI	1	2	NO		SI
Ayuntamiento	Huéneja	Granada	SI	SI	SI	SI	SI	1		N/A		NO
Ayuntamiento	La Algaba	Sevilla	SI	SI	SI	SI	SI	1		NO		SI
Ayuntamiento	Los Gallardos	Almería	SI	SI	SI	SI	SI			N/A		SI
Ayuntamiento	Los Molares	Sevilla	SI	NO	N/A	N/A	NO			N/A		N/A
Ayuntamiento	Lúcar	Almería	SI	SI	SI	SI	SI			N/A		NO
Ayuntamiento	Monturque	Córdoba	SI	NO	N/A	N/A	SI			N/A		NO
Ayuntamiento	Motril	Granada	SI	SI	SI	SI	SI		1	SI		SI
Ayuntamiento	Níjar	Almería	SI	SI	SI	SI	SI	2		SI		SI
Ayuntamiento	Nívar	Granada	SI	SI	SI	SI	SI			N/A		NO
Ayuntamiento	Puebla de Guzmán	Huelva	SI	SI	SI	NO	SI	2		N/A		NO
Ayuntamiento	Quéntar	Granada	NO	N/A	N/A	N/A	N/A			N/A		N/A
Ayuntamiento	Salteras	Sevilla	NO	SI	SI	NO	SI	31		N/A		NO
Ayuntamiento	San Bartolomé de la Torre	Huelva	SI	SI	NO	NO	SI	35		NO		SI
Ayuntamiento	Sierra de Yeguas	Málaga	SI	SI	SI	SI	SI			N/A		SI
Ayuntamiento	Teba	Málaga	NO	N/A	N/A	N/A	N/A			N/A		NO
Ayuntamiento	Tíjola	Almería	SI	SI	SI	NO	SI	1		N/A		NO
Ayuntamiento	Torredonjimeno	Jaén	SI	SI	SI	SI	SI	2	12	N/A		NO
Ayuntamiento	Torres	Jaén	SI	SI	SI	SI	SI	7		SI		SI



Entidades	Denominación	Provincia	No PDF de tesorería o ilegible	Acta de Arqueo	Acta de arqueo a 31/12/2020	Acta de arqueo sin firmas de todos los claveros	Aportan certificados bancarios	Faltan certificad. bancarios o errores	Certificados de cuentas que no consta en E. sit. Tesorería	No adjuntan conciliac. de saldos	Nº de conciliaciones No Firmadas	Estado de conciliación incorrecto
Ayuntamiento	Umbrete	Sevilla	SI	SI	SI	SI	SI	4		N/A		NO
Diputación Provincial	Córdoba	Córdoba	SI	SI	SI	NO	SI	1	1	SI		NO
Diputación Provincial	Málaga	Málaga	SI	SI	SI	SI	SI	24		SI		NO
Diputación Provincial	Almería	Almería	SI	SI	SI	SI	SI	2	2	SI		NO
Diputación Provincial	Granada	Granada	SI	SI	SI	SI	SI	24	1	SI		NO
Diputación Provincial	Huelva	Huelva	SI	SI	SI	SI	SI	12		SI		SI
Diputación Provincial	Jaén	Jaén	SI	SI	SI	SI	SI	9		SI		SI
Entidad local menor	Algallarín	Córdoba	SI	SI	SI	SI	SI	1		N/A		N/A
Entidad local menor	Castil de Campos	Córdoba	SI	SI	SI	SI	SI	1		NO		N/A
Entidad local menor	El Mármol	Jaén	SI	SI	SI	SI	SI			N/A		N/A
Entidad local menor	El Torno	Cádiz	SI	SI	SI	SI	SI	4		N/A		N/A
Entidad local menor	Estella del Marques	Córdoba	SI	SI	SI	SI	SI	3				N/A
Entidad local menor	Facinas	Córdoba	SI	SI	SI	NO	SI			N/AO		NO
Entidad local menor	Guadalcaçin	Córdoba	SI	SI	SI	SI	SI	4		SI		SI
Entidad local menor	Isla Redonda-La Aceñuela	Sevilla	SI	SI	SI	SI	SI	2		N/A		N/A
Entidad local menor	La Barca de la Florida	Córdoba	SI	SI	SI	SI	SI	1		NO		N/A
Entidad local menor	Marismillas	Sevilla	SI	SI	SI	SI	SI	1		SI		NO
Entidad local menor	Mures	Jaén	SI	SI	SI	SI	SI			NO		N/A
Entidad local menor	Ochavillo del Río	Córdoba	SI	SI	SI	NO	SI			N/A		SI
Entidad local menor	Tharsis	Huelva	SI	SI	SI	SI	SI	2		NO	1	N/A
Entidad local menor	Torreçera	Cádiz	SI	SI	SI	SI	SI	3		SI		N/A
Entidad local menor	Garcíez	Jaén	SI	SI	SI	SI	SI			N/A		NO
Mancomunidad	Valle de Lecrín	Granada	SI	SI	SI	SI	SI			N/A		SI
Mancomunidades	Abast. Agua Potable del Temple	Granada	SI	SI	SI	NO	SI			N/A		N/A
Mancomunidades	Aguadulce-Osuna-Pedrera	Sevilla	SI	SI	SI	SI	SI			N/A		N/A
Mancomunidades	Alpujarra Granadina	Granada	SI	SI	SI	SI	SI					N/A
Mancomunidades	Bahía de Cádiz	Córdoba	SI	SI	SI	SI	SI			N/A	N/A	NO
Mancomunidades	Campaña Sur de Córdoba	Córdoba	SI	SI	SI	SI	SI			N/A	N/A	NO
Mancomunidades	Campaña-Andévalo	Huelva	SI	SI	SI	NO	SI	2	1	NO		NO
Mancomunidades	Comarca de Huéscar	Granada	SI	SI	SI	SI	SI			N/A		N/A



Entidades	Denominación	Provincia	No PDF de tesorería o ilegible	Acta de Arqueo	Acta de arqueo a 31/12/2020	Acta de arqueo sin firmas de todos los claveros	Aportan certificados bancarios	Faltan certificad. bancarios o errores	Certificados de cuentas que no consta en E. sit. Tesorería	No adjuntan conciliac. de saldos	Nº de conciliaciones No Firmadas	Estado de conciliación incorrecto
Mancomunidades	Comarca La Janda	Granada	SI	SI	SI	SI	SI	7		N/A		NO
Mancomunidades	Costa del Sol Occidental	Málaga	SI	SI	SI	SI	SI			SI		N/A
Mancomunidades	Desarrollo Condado de Huelva	Huelva	SI	SI	SI	NO	SI	3		N/A	N/A	NO
Mancomunidades	Desarrollo y Fomento del Aljarafe	Sevilla	SI	SI	SI	SI	SI			SI		NO
Mancomunidades	El Temple	Granada	SI	SI	SI	NO	SI			N/A		
Mancomunidades	Guadajoz y Campiña Este de Córdoba	Córdoba	SI	SI	SI	SI	SI			N/A		N/A
Mancomunidades	Guadalquivir	Sevilla	SI	SI	SI	SI	SI					N/A
Mancomunidades	Islantilla	Huelva	SI	SI	SI	NO	SI	4		NO		N/A
Mancomunidades	Municipios Beturia	Huelva	SI	SI	SI	NO	SI	1		NO		N/A
Mancomunidades	Mun-de la C. Tropical de Granada	Granada	SI	SI	SI	SI	SI			SI	1	N/A
Mancomunidades	Municipios de la Comarca de Écija	Sevilla	SI	SI	SI	SI	SI	14	2	N/A		NO
Mancomunidades	Municipios Sierra Norte de Sevilla	Sevilla	SI	SI	SI	SI	SI	3		NO		N/A
Mancomunidades	Servicios La Vega	Sevilla	SI	SI	SI	NO	SI	5		N/A		N/A
Mancomunidades	Sierra de Cádiz	Cádiz	SI	SI	SI	SI	SI	11		N/A		N/A
Mancomunidades	Sierra de Las Nieves	Málaga	SI	SI	SI	NO	SI	2		NO		N/A
Mancomunidades	Valle del Guadiato	Córdoba	SI	SI	SI	SI	SI			N/A		N/A
Mancomunidades	Vega Alta de Sevilla	Sevilla	SI	SI	SI	SI	SI			SI		N/A



8.6. Relación de entidades a las que se ha remitido el cuestionario

Entidades a las que se ha enviado cuestionario	Contestan al cuestionario	Rinden la Cuenta General	Rinden la Cuenta y no contestan el cuestionario	No rinden cuenta y no contestan cuestionario
Diputaciones Provinciales				
Cádiz				X
Córdoba	X	X		
Málaga	X	X		
Subtotal	2	2		1
Ayuntamientos más de 50.000 hab.				
Benalmádena	X	X		
Cádiz	X			
Chiclana de la Frontera	X	X		
Córdoba	X	X		
El Puerto de Santa María	X (1)			
Estepona	X	X		
Fuengirola	X	X		
Huelva	X	X		
Jaén	X			
Jerez de la Frontera	X	X		
La Línea de la Concepción	X	X		
Linares	X			
Málaga	X	X		
Marbella	X			
Mijas	X			
Roquetas de Mar	X	X		
San Fernando	X	X		
Sanlúcar de Barrameda	X			
Sevilla	X	X		
Torremolinos	X			
Utrera	X			
Vélez-Málaga	X			
Subtotal	22	12		
Entidades locales autónomas				
Algarrarín	X	X		
Castil de Campos	X			
El Mármol	X			
El Torno	X			
Estella del Marques	X			
Facinas			X	
Guadalcaçín	X	X		
Isla Redonda-La Aceñuela	X			
La Barca de la Florida	X			
La Ropera				X
Los Villares				X
Marismillas	X			
Mures	X			
Nuevarjarilla				X
Ochavillo del Río	X			

Entidades a las que se ha enviado cuestionario	Contestan al cuestionario	Rinden la Cuenta General	Rinden la Cuenta y no contestan el cuestionario	No rinden cuenta y no contestan cuestionario
San Isidro del Guadalete				X
Tahivilla				X
Tharsis	X			
Torrepera	X			
Zahara de los Atunes				X
Subtotal	13	2	1	6
Mancomunidades				
Abast. Agua Potable del Río Dílar				X
Abast. Agua Potable del Temple	X			
Aguadulce-Osuna-Pedreira	X	X		
Aljarafe				X
Alpujarra Granadina	X			
Andévalo				X
Andévalo Minero				X
Bahía de Cádiz			X	
Bajo Andarax				X
Campaña Sur de Córdoba			X	
Campaña-Andévalo	X			
Comarca de Campo de Gibraltar				X
Comarca de Guadix				X
Comarca de Huéscar	X	X		
Comarca La Janda	X			
Comarca Mármol Blanco Macael				X
Cornisa Sierra Norte				X
Costa del Sol Occidental	X	X		
Cuenca Minera				X
Desarrollo Condado de Huelva			X	
Desarrollo y Fomento del Aljarafe			X	
El Temple	X			
Guadajoz y Campiña Este de	X			
Guadalquivir	X			
Intermunicipal Campiña 2000				X
Islantilla	X			
Levante Almeriense				X
Los Alcores para la gestión de los				X
Los Pedroches				X
Medio-Alto Andarax y Bajo				X
Municipios Beturia	X			
Municipios de la C. Tropical de	X	X		
Municipios de la Comarca de Écija	X			
Municipios de Los Vélez				X
Municipios Río Nacimiento				X
Municipios Sierra Norte de Sevilla	X			
Prestación serv. recog. Res. Urb.				X
Ribera del Huelva				X
Río Dílar				X
Río Monachil				X
Servicios La Vega	X			
Sierra de Cádiz	X			
Sierra de Las Nieves	X			

Entidades a las que se ha enviado cuestionario	Contestan al cuestionario	Rinden la Cuenta General	Rinden la Cuenta y no contestan el cuestionario	No rinden cuenta y no contestan cuestionario
Sierra Minera				X
Sierra Morena Cordobesa				X
Sierra Occidental de Huelva				X
Sierra Sur				X
Tierras de Doñana				X
Valle del Guadiato	X	X		
Vega Alta de Sevilla	X			
Zona Noroeste Valle de Pedroches				X
Zona Subbética de Córdoba				X
Subtotal	20	5	4	28
Total	57	21	5	35
Entidades enviado cuestionario	97			

La información relativa a la Tesorería no ha podido ser tratada.