

### 3. Otras disposiciones

#### CONSEJERÍA DE ECONOMÍA, HACIENDA Y FONDOS EUROPEOS

*Acuerdo de 20 de noviembre de 2024, de la Delegación Territorial de Economía, Hacienda, Fondos Europeos y de Industria, Energía y Minas en Huelva, por el que se abre un periodo de información pública sobre el procedimiento de autorización administrativa previa correspondiente al proyecto de infraestructura de evacuación que se cita.*

A los efectos previstos en el Título VII del R.D. 1955/2000, de 1 de diciembre, por el que se regulan las actividades de transporte, distribución, comercialización, suministro y procedimientos de autorización de instalaciones de energía eléctrica, y de la Ley 24/2013, de 26 de diciembre, de Sector Eléctrico, y el artículo 83 de la Ley 39/2015, de 1 de octubre, del Procedimiento Administrativo Común de las Administraciones Públicas, y el artículo 13.1.e) de la Ley 1/2014, de 24 de junio, de Transparencia Pública de Andalucía, se somete a información pública el proyecto de la infraestructura de evacuación común de las plantas «El Descubrimiento 9» (AU-2190) y «Almadraba 3» (AU-2124), constituida por centro de seccionamiento PSFV «El Descubrimiento 9» 15 kV y LASMT 15 kV CS PSFV «El Descubrimiento 9»-SET Isla Cristina, ubicada en los t.t.m.m. de Villablanca e Isla Cristina (Huelva), cuyas características principales se señalan a continuación:

- a) Peticionario: Arena Green Power Infraestructuras II, S.L.U.
- b) Expediente: AT-80023.
- c) Lugar donde se va a establecer: Villablanca e Isla Cristina (Huelva).
- d) Finalidad de la misma: Evacuación a la red de distribución eléctrica.
- e) Centro de seccionamiento:
  - Emplazamiento.- Villablanca (Huelva).
  - Denominación.- CS PSFV El Descubrimiento 9 15 kV.
  - Tensión nominal.- 15 kV.
  - Tipo acometida.- Subterránea.
  - Tipo.- Celdas media tensión en interior, edificio prefabricado de exterior.
  - Equipos de media tensión.- Las celdas blindadas a instalar estarán equipadas con relés de protección y serán las siguientes: celda de entrada de línea, celda de salida de línea, celda de medida de barras, celda de servicios auxiliares y celda de reserva.
- f) Línea eléctrica:
  - Emplazamiento: Villablanca e Isla Cristina (Huelva).
  - Denominación: LASMT 15 kV CS PSFV El Descubrimiento 9-SET Isla Cristina.
  - Tipo: Aéreo-Subterránea.
  - Nivel de tensión: 15 kV.
  - Categoría: Tercera.
  - Longitud total: 8,954 km.
  - Núm. apoyos: 39.
  - Primer tramo:
    - Tipo: Subterráneo.
    - Origen: CS PSFV El Descubrimiento 9 15 kV.
    - Final: Apoyo núm. 1 (PAS).
    - Longitud: 0,025 km.
    - Conductor: RHZ1 12/20 kV 1x500 mm<sup>2</sup> Cu (XLPE).
  - Segundo tramo:
    - Tipo: Aéreo.
    - Origen: Apoyo núm. 1 (PAS-1).
    - Tipo apoyos: Metálicos de acero galvanizado.
    - Longitud: 8,82 km.

- Núm. circuitos: 1.
- Núm. conductor: 2 (tendido en doble circuito, uno a cada lado).
- Conductor: 337-AI 1/44-ST1A (LA 380).
- Tercer tramo:
  - Tipo: Subterráneo.
  - Origen: Apoyo núm. 39 (PAS-2).
  - Final: SET Isla Cristina 15/66 kV.
  - Longitud: 0,105 km.
  - Conductor: RHZ1 12/20 kV 1x500 mm<sup>2</sup> Cu (XLPE).

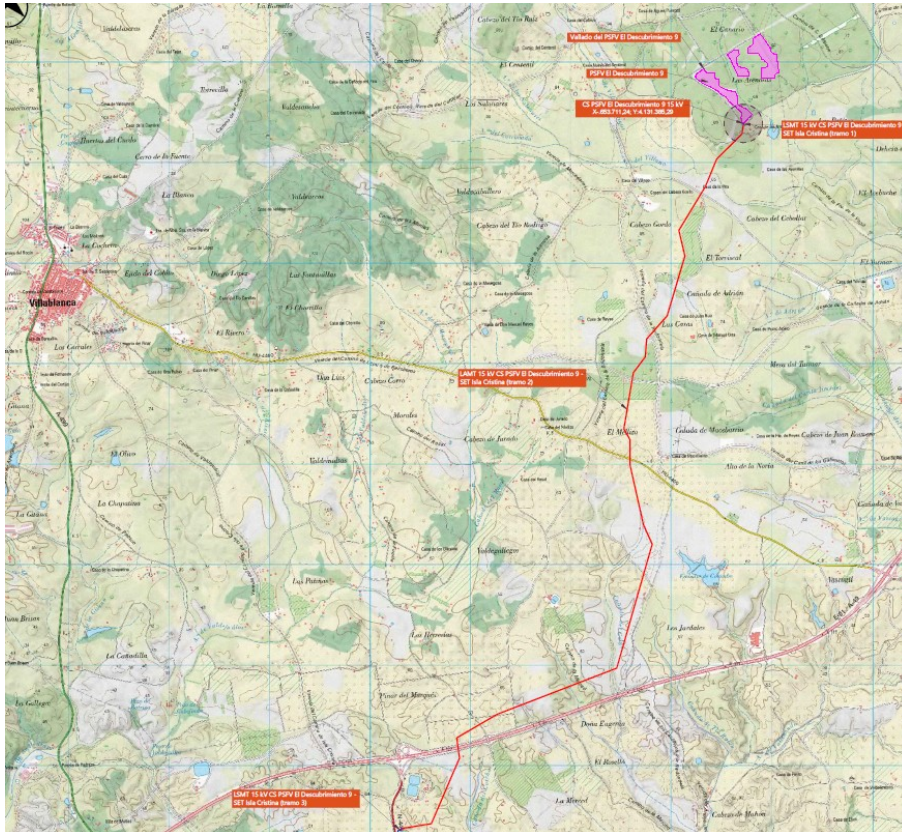

Lo que se hace público para que pueda ser examinada la documentación presentada en esta Delegación Territorial, sita en C/ Los Mozárabes, núm. 8, de Huelva, a fin de que cualquier persona física o jurídica pueda examinar el proyecto u otra documentación que obre en el expediente, presentar alegaciones y manifestarse sobre el procedimiento de autorización administrativa, y pueda formular al mismo tiempo las reclamaciones, por duplicado ejemplar, que se estimen oportunas, en el plazo de treinta (30) días, contados a partir del siguiente al de la publicación de este anuncio, así mismo también se publicará en el portal de la Transparencia de la Junta de Andalucía a partir del día siguiente a su publicación en el Boletín Oficial de la Junta de Andalucía (BOJA), a través de la url: <https://juntadeandalucia.es/servicios/participacion/todos-documentos.html>

En el supuesto de querer ejercer el derecho a la consulta presencial, deberá concertar cita previa en el siguiente enlace:

<https://tuturno.juntadeandalucia.es/citaprevia/citapreviaOperacion?tenantId=005>  
o bien llamando al número de teléfono 012.

Huelva, 20 de noviembre de 2024.- La Secretaría General de Energía, P.D. (Resolución de 11.3.2022, BOJA núm. 52, de 17.3.2022); la Delegada, Lucía Núñez Sánchez.