

RMDVP solicitudes y estado de inscripciones a origen

Registros Municipales de Demandantes de Vivienda Protegida

Fecha de Solicitud está entre 01/01/2009 00:00:00 y 31/12/2016 00:00:00

Nº de solicitudes, Nº de inscripciones, Inscripciones activas

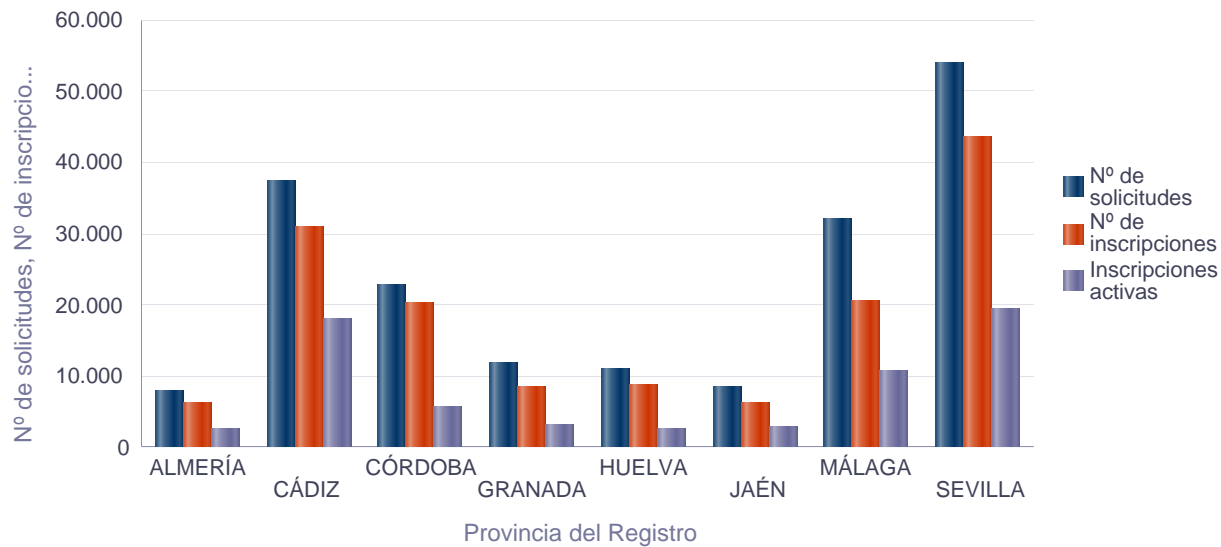

Provincia del Registro	Municipio del Registro	código INE	Nº de solicitudes	Nº de inscripciones	Inscripciones activas	Inscripciones canceladas por adjudicación	Inscripciones caducadas y otros
ALMERÍA	ABLA	04001	8	2	2	0	0
ALMERÍA	ADRA	04003	258	1	1	0	0
ALMERÍA	ALBOLODUY	04005	8	0	0	0	0
ALMERÍA	ALBOX	04006	56	50	10	0	40
ALMERÍA	ALMERÍA	04013	3.603	3.350	1.517	243	1.590
ALMERÍA	ANTAS	04016	11	9	2	0	7
ALMERÍA	ARBOLEAS	04017	30	26	12	2	12
ALMERÍA	ARMUÑA DE ALMANZORA	04018	1	1	1	0	0
ALMERÍA	BAYARQUE	04021	4	3	3	0	0
ALMERÍA	BENAHADUX	04024	59	44	2	0	42
ALMERÍA	BERJA	04029	11	11	8	0	3
ALMERÍA	BÉDAR	04022	4	0	0	0	0
ALMERÍA	CANJÁYAR	04030	31	17	0	0	17
ALMERÍA	CUEVAS DEL ALMANZORA	04035	5	0	0	0	0
ALMERÍA	EJIDO (EL)	04902	1.277	826	500	31	295
ALMERÍA	FINES	04044	12	0	0	0	0
ALMERÍA	GALLARDOS (LOS)	04048	37	0	0	0	0
ALMERÍA	GARRUCHA	04049	7	0	0	0	0
ALMERÍA	GÁDOR	04047	47	44	16	0	28
ALMERÍA	GÉRGAL	04050	4	0	0	0	0
ALMERÍA	HUÉRCAL DE ALMERÍA	04052	51	29	11	0	18
ALMERÍA	HUÉRCAL-OVERA	04053	277	245	105	58	82
ALMERÍA	MARÍA	04063	8	0	0	0	0
ALMERÍA	MOJONERA (LA)	04903	13	11	3	0	8
ALMERÍA	NACIMIENTO	04065	5	0	0	0	0
ALMERÍA	NÍJAR	04066	318	264	80	0	184
ALMERÍA	OLULA DEL RÍO	04069	77	75	33	6	36
ALMERÍA	ORÍA	04070	27	23	6	0	17
ALMERÍA	PECHINA	04074	135	120	28	27	65
ALMERÍA	PULPÍ	04075	21	0	0	0	0
ALMERÍA	RIOJA	04078	25	25	3	0	22
ALMERÍA	ROQUETAS DE MAR	04079	750	705	159	230	316
ALMERÍA	SERÓN	04083	6	0	0	0	0
ALMERÍA	SIERRO	04084	15	1	1	0	0
ALMERÍA	SORBAS	04086	87	73	4	0	69
ALMERÍA	TABERNAS	04088	60	54	12	1	41

Provincia del Registro	Municipio del Registro	código INE	Nº de solicitudes	Nº de inscripciones	Inscripciones activas	Inscripciones canceladas por adjudicación	Inscripciones caducadas y otros
ALMERÍA	TRES VILLAS (LAS)	04901	3	1	1	0	0
	TURRE	04093	15	0	0	0	0
	TÍJOLA	04092	27	6	6	0	0
	VERA	04100	218	0	0	0	0
	VIATOR	04101	176	1	0	0	1
	VÉLEZ-BLANCO	04098	29	25	24	0	1
	VÍCAR	04102	215	202	73	50	79
	ZURGENA	04103	7	6	3	0	3
<b>ALMERÍA Total</b>			<b>8.038</b>	<b>6.250</b>	<b>2.626</b>	<b>648</b>	<b>2.976</b>
CÁDIZ	ALCALÁ DE LOS GAZULES	11001	347	318	167	80	71
	ALCALÁ DEL VALLE	11002	151	139	42	15	82
	ALGAR	11003	1	1	0	0	1
	ALGECIRAS	11004	2.103	2.045	798	133	1.114
	ALGODONALES	11005	82	60	60	0	0
	ARCOS DE LA FRONTERA	11006	385	326	99	18	209
	BARBATE	11007	868	153	119	0	34
	BARRIOS (LOS)	11008	900	875	181	3	691
	BENALUP-CASAS VIEJAS	11901	186	176	30	0	146
	BENAOCAZ	11009	3	0	0	0	0
	BORNOS	11010	438	335	210	13	112
	CASTELLAR DE LA FRONTERA	11013	312	0	0	0	0
	CHICLANA DE LA FRONTERA	11015	3.489	3.361	2.209	180	972
	CHIPIONA	11016	221	192	83	0	109
	CONIL DE LA FRONTERA	11014	1.526	1.474	717	40	717
	CÁDIZ	11012	9.139	8.003	6.964	360	679
	ESPERA	11017	108	105	25	5	75
	GRAZALEMA	11019	10	0	0	0	0
	JEREZ DE LA FRONTERA	11020	2.587	0	0	0	0
	JIMENA DE LA FRONTERA	11021	271	227	85	3	139
	LÍNEA DE LA CONCEPCIÓN (LA)	11022	953	929	361	80	488
	MEDINA-SIDONIA	11023	266	144	2	0	142
	OLVERA	11024	186	166	71	0	95
	PATERNA DE RIVERA	11025	62	42	12	0	30
	PRADO DEL REY	11026	60	34	1	0	33
	PUERTO DE SANTA MARÍA (EL)	11027	1.525	1.421	418	186	817
	PUERTO REAL	11028	1.725	1.618	331	55	1.232
	ROTA	11030	914	859	204	12	643
	SAN FERNANDO	11031	4.020	3.959	3.429	1	529
	SAN JOSÉ DEL VALLE	11902	130	108	42	36	30
SAN ROQUE	11033	1.042	972	427	79	466	
SANLÚCAR DE BARRAMEDA	11032	1.021	915	344	48	523	
TARIFA	11035	1.515	1.373	419	248	706	
UBRIQUE	11038	198	133	46	19	68	
VEJER DE LA FRONTERA	11039	446	418	164	0	254	
VILLAMARTÍN	11041	176	13	3	0	10	
<b>CÁDIZ Total</b>			<b>37.366</b>	<b>30.894</b>	<b>18.063</b>	<b>1.614</b>	<b>11.217</b>
CÓRDOBA	ADAMUZ	14001	39	9	8	0	1
	AGUILAR DE LA FRONTERA	14002	262	218	10	0	208
	ALCARACEJOS	14003	48	46	18	0	28
	ALMODÓVAR DEL RÍO	14005	11	0	0	0	0
	AÑORA	14006	26	25	2	14	9
	BAENA	14007	267	260	22	0	238
	BELALCÁZAR	14008	14	1	0	0	1
	BELMEZ	14009	15	9	0	0	9
	BENAMEJÍ	14010	148	138	60	0	78
	BUJALANCE	14012	152	150	2	0	148
	CABRA	14013	243	200	105	3	92
	CARCABUEY	14015	18	0	0	0	0
	CARDEÑA	14016	19	19	0	0	19
	CARLOTA (LA)	14017	191	191	3	7	181

Provincia del Registro	Municipio del Registro	código INE	Nº de solicitudes	Nº de inscripciones	Inscripciones activas	Inscripciones canceladas por adjudicación	Inscripciones caducadas y otros
CÓRDOBA	CARPIO (EL)	14018	31	28	15	1	12
	CASTRO DEL RÍO	14019	48	0	0	0	0
	CÓRDOBA	14021	15.689	14.464	4.447	1.403	8.614
	DOÑA MENCÍA	14022	124	118	2	0	116
	ENCINAS REALES	14024	4	4	4	0	0
	ESPEJO	14025	94	47	0	0	47
	ESPIEL	14026	3	0	0	0	0
	FERNÁN-NÚÑEZ	14027	70	63	0	0	63
	FUENTE OBEJUNA	14029	53	46	6	0	40
	FUENTE PALMERA	14030	4	0	0	0	0
	HINOJOSA DEL DUQUE	14035	243	242	0	0	242
	HORNACHUELOS	14036	185	163	109	0	54
	IZNÁJAR	14037	11	6	0	0	6
	LUCENA	14038	1.041	832	245	5	582
	LUQUE	14039	66	47	0	8	39
	MONTALBÁN DE CÓRDOBA	14040	87	30	1	0	29
	MONTEMAYOR	14041	5	0	0	0	0
	MONTILLA	14042	202	184	16	1	167
	MONTORO	14043	364	318	157	14	147
	MONTURQUE	14044	5	2	2	0	0
	MORILES	14045	16	14	2	0	12
	NUEVA CARTEYA	14046	256	236	64	8	164
	PALENCIANA	14048	46	30	0	0	30
	PALMA DEL RÍO	14049	764	728	95	43	590
	PEÑARROYA-PUEBLONUEVO	14052	237	127	22	0	105
	POSADAS	14053	211	175	9	6	160
	POZOBLANCO	14054	85	84	19	34	31
	PRIEGO DE CÓRDOBA	14055	134	20	0	0	20
	PUENTE GENIL	14056	219	187	71	11	105
	RUTE	14058	115	105	32	0	73
	SAN SEBASTIÁN DE LOS BALLESTOS	14059	1	0	0	0	0
	SANTAELLA	14060	264	160	1	0	159
	VICTORIA (LA)	14065	15	8	3	0	5
VILLA DEL RÍO	14066	176	165	89	1	75	
VILAFRANCA DE CÓRDOBA	14067	138	131	9	0	122	
VILLAHARTA	14068	22	13	10	0	3	
VILLANUEVA DE CÓRDOBA	14069	57	52	26	17	9	
VILLARALTO	14072	10	7	0	0	7	
VILLAVICIOSA DE CÓRDOBA	14073	65	56	35	0	21	
VISO (EL)	14074	5	4	0	1	3	
ZUHEROS	14075	12	12	0	0	12	
<b>CÓRDOBA Total</b>			<b>22.630</b>	<b>20.174</b>	<b>5.721</b>	<b>1.577</b>	<b>12.876</b>
GRANADA	ALAMEDILLA	18002	41	0	0	0	0
	ALBUÑOL	18006	5	0	0	0	0
	ALBUÑÁN	18005	30	24	24	0	0
	ALFACAR	18011	3	0	0	0	0
	ALHENDÍN	18014	23	0	0	0	0
	ALICÚN DE ORTEGA	18015	48	47	5	0	42
	ALMUÑÉCAR	18017	269	174	10	0	164
	ALQUIFE	18018	26	0	0	0	0
	ARENAS DEL REY	18020	4	0	0	0	0
	ARMILLA	18021	691	668	375	5	288
	ATARFE	18022	66	57	56	0	1
	BAZA	18023	850	743	159	0	584
	BEAS DE GUADIX	18025	8	8	0	0	8
	BENALÚA	18027	2	0	0	0	0
	BENAMAUREL	18029	44	7	7	0	0
	CANILES	18039	1	0	0	0	0
	CASTILLÉJAR	18045	6	1	1	0	0
	CASTRIL	18046	1	0	0	0	0
	CHAUCHINA	18059	88	36	2	0	34
	CHURRIANA DE LA VEGA	18062	54	50	16	0	34

Provincia del Registro	Municipio del Registro	código INE	Nº de solicitudes	Nº de inscripciones	Inscripciones activas	Inscripciones canceladas por adjudicación	Inscripciones caducadas y otros
GRANADA	CIJUELA	18048	5	1	1	0	0
	CORTES Y GRAENA	18054	13	0	0	0	0
	CÁDIAR	18035	41	0	0	0	0
	CÁJAR	18036	3	3	3	0	0
	CÚLLAR	18056	11	3	3	0	0
	CÚLLAR VEGA	18057	164	134	12	9	113
	DARRO	18063	65	0	0	0	0
	DÍLAR	18068	43	43	43	0	0
	DÚRCAL	18071	41	26	0	0	26
	ESCÚZAR	18072	8	3	1	0	2
	FERREIRA	18074	1	1	1	0	0
	FONELAS	18076	3	0	0	0	0
	FREILA	18078	9	0	0	0	0
	GABIAS (LAS)	18905	410	397	79	108	210
	GRANADA	18087	4.521	3.253	1.144	425	1.684
	GUADAHORTUNA	18088	13	0	0	0	0
	GUADIX	18089	498	461	204	44	213
	GUALCHOS	18093	185	126	113	0	13
	GÓJAR	18084	19	15	15	0	0
	GÜEJAR SIERRA	18094	27	19	19	0	0
	HUÉSCAR	18098	309	280	98	0	182
	HUÉTOR TÁJAR	18100	145	39	9	4	26
	HUÉTOR VEGA	18101	16	1	0	0	1
	ILLORA	18102	101	91	0	0	91
	JAYENA	18107	27	22	0	0	22
	LANJARÓN	18116	1	0	0	0	0
	LOJA	18122	273	250	117	31	102
	MARACENA	18127	215	0	0	0	0
	MARCHAL	18128	13	5	5	0	0
	MOLVÍZAR	18133	63	14	1	0	13
	MONTEFRÍO	18135	12	0	0	0	0
	MONTILLANA	18137	4	0	0	0	0
	MORALEDA DE ZAFAYONA	18138	20	0	0	0	0
	MOTRIL	18140	587	569	248	51	270
	MURTAS	18141	15	13	2	6	5
	NEVADA	18903	3	3	0	0	3
	NIGÜELAS	18143	26	0	0	0	0
	OGÍJARES	18145	395	64	39	0	25
	ORCE	18146	58	45	25	0	20
	PADUL	18150	2	0	0	0	0
	PEDRO MARTÍNEZ	18152	15	15	0	0	15
	PEZA (LA)	18154	60	54	0	0	54
	PINOS PUENTE	18158	271	258	139	8	111
	POLOPOS	18162	36	33	5	12	16
	POLÍCAR	18161	2	2	0	0	2
	PUEBLA DE DON FADRIQUE	18164	7	3	0	0	3
	PULIANAS	18165	39	33	13	0	20
PURULLENA	18167	12	6	2	0	4	
RUBITE	18170	18	0	0	0	0	
SALAR	18171	26	0	0	0	0	
SALOBREÑA	18173	144	129	53	6	70	
SANTA FE	18175	230	171	25	10	136	
TORRE-CARDELA	18178	14	10	6	0	4	
UGÍJAR	18182	10	2	0	0	2	
VALLE DEL ZALABÍ	18907	13	0	0	0	0	
VÉLEZ DE BENAUDALLA	18184	10	0	0	0	0	
VÍZNAR	18189	12	6	0	0	6	
ZAFARRAYA	18192	12	0	0	0	0	
ZUBIA (LA)	18193	195	142	66	16	60	
<b>GRANADA Total</b>			<b>11.751</b>	<b>8.560</b>	<b>3.146</b>	<b>735</b>	<b>4.679</b>
HUELVA	ALMONASTER LA REAL	21004	33	20	0	0	20
	ALMONTE	21005	621	556	177	1	378
	ALOSNO	21006	26	10	8	0	2

Provincia del Registro	Municipio del Registro	código INE	Nº de solicitudes	Nº de inscripciones	Inscripciones activas	Inscripciones canceladas por adjudicación	Inscripciones caducadas y otros
HUELVA	ALÁJAR	21001	10	0	0	0	0
	ARACENA	21007	616	557	146	0	411
	AROCHE	21008	73	53	0	0	53
	ARROYOMOLINOS DE LEÓN	21009	1	0	0	0	0
	AYAMONTE	21010	454	425	175	35	215
	BOLLULLOS PAR DEL CONDADO	21013	266	239	71	5	163
	BONARES	21014	115	0	0	0	0
	CALA	21016	10	6	0	0	6
	CAMPILLO (EL)	21018	76	71	41	1	29
	CARTAYA	21021	363	271	161	3	107
	CAÑAVERAL DE LEÓN	21020	16	0	0	0	0
	CERRO DE ANDÉVALO (EL)	21023	21	18	0	0	18
	CORTECONCEPCIÓN	21024	15	0	0	0	0
	CORTEGANA	21025	48	36	25	0	11
	ESCACENA DEL CAMPO	21032	25	1	0	0	1
	GIBRALEÓN	21035	130	23	19	0	4
	GRANADO (EL)	21037	4	0	0	0	0
	HIGUERA DE LA SIERRA	21038	2	2	0	0	2
	HINOJOS	21040	84	77	22	7	48
	HUELVA	21041	2.128	1.922	554	187	1.181
	ISLA CRISTINA	21042	1.817	1.681	363	8	1.310
	JABUGO	21043	72	11	11	0	0
	LEPE	21044	279	247	90	1	156
	MANZANILLA	21047	12	0	0	0	0
	MINAS DE RIOTINTO	21049	64	60	5	0	55
	NERVA	21052	89	78	47	1	30
	NIEBLA	21053	230	0	0	0	0
	PALMA DEL CONDADO (LA)	21054	198	181	21	0	160
	PALOS DE LA FRONTERA	21055	671	644	287	45	312
	PATERNA DEL CAMPO	21056	30	0	0	0	0
	PUEBLA DE GUZMÁN	21058	106	88	0	0	88
	PUNTA UMBRÍA	21060	1.521	1.159	247	163	749
	SAN BARTOLOMÉ DE LA TORRE	21063	63	18	0	0	18
SAN JUAN DEL PUERTO	21064	279	258	51	1	206	
SAN SILVESTRE DE GUZMÁN	21066	11	9	9	0	0	
SANTA ANA LA REAL	21067	5	2	2	0	0	
SANTA BÁRBARA DE CASA	21068	7	0	0	0	0	
TRIGUEROS	21070	7	0	0	0	0	
VALVERDE DEL CAMINO	21072	75	41	38	1	2	
VILLALBA DEL ALCOR	21074	8	1	0	0	1	
VILLANUEVA DE LAS CRUCES	21075	2	2	0	0	2	
ZALAMEA LA REAL	21078	104	63	50	0	13	
ZUFRE	21079	67	0	0	0	0	
<b>HUELVA Total</b>			<b>10.854</b>	<b>8.830</b>	<b>2.620</b>	<b>459</b>	<b>5.751</b>
JAÉN	ALCALÁ LA REAL	23002	196	174	41	23	110
	ALCAUDETE	23003	1	1	1	0	0
	ANDÚJAR	23005	484	428	203	37	188
	ARJONA	23006	20	15	2	0	13
	ARJONILLA	23007	16	0	0	0	0
	ARQUILLOS	23008	20	0	0	0	0
	ARROYO DEL OJANCO	23905	140	0	0	0	0
	BAEZA	23009	207	3	1	0	2
	BAÑOS DE LA ENCINA	23011	118	111	22	4	85
	BEAS DE SEGURA	23012	71	0	0	0	0
	BEGÍJAR	23014	91	0	0	0	0
	CANENA	23020	1	0	0	0	0
	CAROLINA (LA)	23024	172	155	59	42	54
	CAZALILLA	23027	14	0	0	0	0
	CAZORLA	23028	156	63	62	0	1
	CHILLUÉVAR	23030	10	0	0	0	0
	CÁRCELES	23901	30	28	0	0	28

Provincia del Registro	Municipio del Registro	código INE	Nº de solicitudes	Nº de inscripciones	Inscripciones activas	Inscripciones canceladas por adjudicación	Inscripciones caducadas y otros
JAÉN	FUENSANTA DE MARTOS	23034	19	18	1	10	7
	GUARDIA DE JAÉN (LA)	23038	3	2	2	0	0
	GUARROMÁN	23039	24	23	15	0	8
	HUELMA	23044	118	0	0	0	0
	JABALQUINTO	23049	48	22	21	1	0
	JAÉN	23050	4.043	3.828	1.590	119	2.119
	JIMENA	23052	6	0	0	0	0
	JÓDAR	23053	524	0	0	0	0
	LINARES	23055	438	403	262	40	101
	MANCHA REAL	23058	159	80	0	0	80
	MARMOLEJO	23059	25	18	18	0	0
	MARTOS	23060	299	216	215	0	1
	PEAL DE BECERRO	23066	37	33	0	0	33
	PORCUNA	23069	30	30	0	0	30
	PUENTE DE GÉNAVE	23071	66	42	3	0	39
	PUERTA DE SEGURA (LA)	23072	18	11	0	0	11
	QUESADA	23073	9	0	0	0	0
	SANTIAGO-PONTONES	23904	3	0	0	0	0
	SEGURA DE LA SIERRA	23081	89	4	0	0	4
	SORIHUELA DEL GUADALIMAR	23084	9	8	0	0	8
	TORRE DEL CAMPO	23086	27	22	22	0	0
	TORREDONJIMENO	23087	104	57	57	0	0
	TORREPEROGIL	23088	42	0	0	0	0
	VILCHES	23094	3	0	0	0	0
	VILLACARRILLO	23095	2	0	0	0	0
	VILLANUEVA DEL ARZOBISPO	23097	39	29	17	0	12
ÚBEDA	23092	399	397	118	0	279	
<b>JAÉN Total</b>			<b>8.330</b>	<b>6.221</b>	<b>2.732</b>	<b>276</b>	<b>3.213</b>
MÁLAGA	ALAMEDA	29001	61	60	0	1	59
	ALFARNATE	29003	5	0	0	0	0
	ALFARNATEJO	29004	7	4	0	0	4
	ALGARROBO	29005	125	0	0	0	0
	ALGATOCÍN	29006	13	10	0	0	10
	ALHAURÍN DE LA TORRE	29007	136	123	20	0	103
	ALHAURÍN EL GRANDE	29008	2	0	0	0	0
	ALMARGEN	29010	34	31	5	0	26
	ALMOGÍA	29011	41	33	1	0	32
	ALMÁCHAR	29009	98	86	14	0	72
	ALPANDEIRE	29014	5	0	0	0	0
	ANTEQUERA	29015	643	627	144	32	451
	ARDALES	29018	58	50	0	0	50
	ARRIATE	29020	34	32	6	0	26
	BENALMÁDENA	29025	22	20	20	0	0
	BENAMARGOSA	29026	43	36	1	0	35
	BENARRABÁ	29029	3	0	0	0	0
	CAMPILLOS	29032	57	50	30	0	20
	CANILLAS DE ACEITUNO	29033	14	13	0	0	13
	CASABERMEJA	29039	51	45	0	0	45
	CASARES	29041	295	231	105	0	126
	COLMENAR	29043	16	15	13	0	2
	CORTES DE LA FRONTERA	29046	16	14	4	0	10
	CUEVAS BAJAS	29047	38	24	0	0	24
	CUEVAS DE SAN MARCOS	29049	48	26	25	0	1
	CÁRTAMA	29038	40	22	5	0	17
	CÓMPETA	29045	43	27	0	0	27
	ESTEPONA	29051	1.512	1.133	823	10	300
	FUENGIROLA	29054	607	336	241	0	95
	FUENTE DE PIEDRA	29055	11	11	11	0	0
	GAUCÍN	29056	17	17	17	0	0
	HUMILLADERO	29059	139	132	15	9	108
	ISTÁN	29061	94	83	5	0	78
IZNATE	29062	3	3	0	0	3	
JIMERA DE LÍBAR	29063	12	12	0	0	12	

Provincia del Registro	Municipio del Registro	código INE	Nº de solicitudes	Nº de inscripciones	Inscripciones activas	Inscripciones canceladas por adjudicación	Inscripciones caducadas y otros
MÁLAGA	JÚZCAR	29065	8	8	0	2	6
	MARBELLA	29069	1.270	523	28	63	432
	MIJAS	29070	1.092	190	189	0	1
	MOLLINA	29072	31	30	0	0	30
	MÁLAGA	29067	21.102	13.688	8.188	696	4.804
	NERJA	29075	86	86	13	0	73
	OJÉN	29076	6	5	2	1	2
	PIZARRA	29080	290	139	22	0	117
	RINCÓN DE LA VICTORIA	29082	416	373	158	3	212
	RIOGORDO	29083	15	15	0	3	12
	RONDA	29084	412	215	38	0	177
	SIERRA DE YEGUAS	29088	54	12	2	0	10
	TEBA	29089	13	13	12	0	1
	TORREMOLINOS	29901	1.990	1.506	418	82	1.006
	TORROX	29091	76	73	20	0	53
	TOTALÁN	29092	4	4	0	0	4
	VALLE DE ABDALAJÍS	29093	6	0	0	0	0
	VILLANUEVA DE ALGAIIDAS	29095	16	0	0	0	0
	VILLANUEVA DE LA CONCEPCIÓN	29902	14	12	0	0	12
	VILLANUEVA DEL ROSARIO	29096	49	45	0	0	45
	VILLANUEVA DEL TRABUCO	29097	72	64	0	13	51
	VIÑUELA	29099	27	22	6	5	11
	VÉLEZ-MÁLAGA	29094	640	305	50	1	254
YUNQUERA	29100	36	19	19	0	0	
ÁLORA	29012	5	5	5	0	0	
<b>MÁLAGA Total</b>			<b>32.073</b>	<b>20.658</b>	<b>10.675</b>	<b>921</b>	<b>9.062</b>
SEVILLA	AGUADULCE	41001	45	44	5	0	39
	ALBAIDA DEL ALJARAFE	41003	98	71	0	0	71
	ALCALÁ DE GUADAÍRA	41004	1.008	922	316	17	589
	ALCOLEA DEL RÍO	41006	96	56	54	0	2
	ALGABA (LA)	41007	424	240	3	0	237
	ARAHAL	41011	20	20	20	0	0
	AZNALCÓLLAR	41013	35	32	32	0	0
	BENACAZÓN	41015	148	144	142	1	1
	BOLLULLOS DE LA MITACIÓN	41016	73	72	0	0	72
	BORMUJOS	41017	486	459	290	29	140
	BRENES	41018	354	327	300	0	27
	CABEZAS DE SAN JUAN (LAS)	41020	563	447	0	0	447
	CAMAS	41021	647	461	174	12	275
	CAMPANA (LA)	41022	30	0	0	0	0
	CANTILLANA	41023	260	35	0	0	35
	CARMONA	41024	13	0	0	0	0
	CARRIÓN DE LOS CÉSPEDES	41025	18	14	14	0	0
	CASARICHE	41026	182	87	0	0	87
	CASTILBLANCO DE LOS ARROYOS	41027	249	228	0	0	228
	CASTILLEJA DE GUZMÁN	41028	11	0	0	0	0
	CASTILLEJA DE LA CUESTA	41029	847	681	670	0	11
	CAZALLA DE LA SIERRA	41032	136	121	121	0	0
	CAÑADA ROSAL	41901	8	5	0	0	5
	CONSTANTINA	41033	50	45	23	0	22
	CORIA DEL RÍO	41034	72	64	62	2	0
	CORONIL (EL)	41036	302	0	0	0	0
	CUERVO DE SEVILLA (EL)	41903	27	25	25	0	0
	ESPARTINAS	41040	112	42	0	0	42
	ESTEPA	41041	230	185	68	6	111
	FUENTES DE ANDALUCÍA	41042	481	3	1	0	2
	GARROBO (EL)	41043	1	1	1	0	0
	GELVES	41044	63	55	37	0	18
	GERENA	41045	4	0	0	0	0
GINES	41047	26	18	18	0	0	
GUADALCANAL	41048	15	9	9	0	0	

Provincia del Registro	Municipio del Registro	código INE	Nº de solicitudes	Nº de inscripciones	Inscripciones activas	Inscripciones canceladas por adjudicación	Inscripciones caducadas y otros
SEVILLA	GUILLENA	41049	348	321	321	0	0
	HERRERA	41050	494	482	203	1	278
	HUÉVAR DEL ALJARAFE	41051	107	0	0	0	0
	ISLA MAYOR	41902	134	128	108	0	20
	LANTEJUELA (LA)	41052	62	58	58	0	0
	LEBRIJA	41053	1.171	989	311	126	552
	LORA DE ESTEPA	41054	39	39	0	11	28
	LORA DEL RÍO	41055	126	106	89	0	17
	LUISIANA (LA)	41056	82	0	0	0	0
	MAIRENA DEL ALCOR	41058	337	228	62	15	151
	MAIRENA DEL ALJARAFE	41059	1.689	1.307	175	60	1.072
	MARCHENA	41060	309	272	144	22	106
	MARTÍN DE LA JARA	41062	83	0	0	0	0
	MOLARES (LOS)	41063	148	116	116	0	0
	MORÓN DE LA FRONTERA	41065	314	285	145	40	100
	NAVAS DE LA CONCEPCIÓN (LAS)	41066	38	0	0	0	0
	OLIVARES	41067	1	0	0	0	0
	OSUNA	41068	414	385	289	0	96
	PALACIOS Y VILLAFRANCA (LOS)	41069	865	855	838	0	17
	PARADAS	41071	73	70	0	0	70
	PEDRERA	41072	64	0	0	0	0
	PEDROSO (EL)	41073	67	66	37	0	29
	PEÑAFLORES	41074	26	20	15	2	3
	PILAS	41075	201	184	39	31	114
	PRUNA	41076	64	58	58	0	0
	PUEBLA DE CAZALLA (LA)	41077	81	78	55	3	20
	PUEBLA DE LOS INFANTES (LA)	41078	177	170	41	17	112
	PUEBLA DEL RÍO (LA)	41079	578	0	0	0	0
	RINCONADA (LA)	41081	1.591	1.479	753	38	688
	RODA DE ANDALUCÍA (LA)	41082	60	51	51	0	0
	RONQUILLO (EL)	41083	4	4	4	0	0
	SALTERAS	41085	4	1	1	0	0
	SAN JUAN DE AZNALFARACHE	41086	422	370	158	0	212
	SAN NICOLÁS DEL PUERTO	41088	21	15	14	0	1
	SANLÚCAR LA MAYOR	41087	503	360	238	46	76
	SANTIPONCE	41089	609	514	509	0	5
	SAUCEJO (EL)	41090	125	79	79	0	0
	SEVILLA	41091	32.844	27.674	10.992	393	16.289
	TOCINA	41092	22	20	20	0	0
	TOMARES	41093	841	745	318	108	319
	UMBRETE	41094	289	235	233	0	2
UTRERA	41095	454	172	1	0	171	
VALENCINA DE LA CONCEPCIÓN	41096	72	59	59	0	0	
VILLAMANRIQUE DE LA CONDESA	41097	145	96	96	0	0	
VILLANUEVA DE SAN JUAN	41100	15	13	4	0	9	
VILLANUEVA DEL ARISCAL	41098	9	5	5	0	0	
VILLANUEVA DEL RÍO Y MINAS	41099	71	59	0	0	59	
VILLAVERDE DEL RÍO	41101	54	48	48	0	0	
VISO DEL ALCOR (EL)	41102	31	25	4	0	21	
ÉCIJA	41039	569	436	349	33	54	
<b>SEVILLA Total</b>			<b>53.981</b>	<b>43.590</b>	<b>19.425</b>	<b>1.013</b>	<b>23.152</b>
<b>Suma Total</b>			<b>185.023</b>	<b>145.177</b>	<b>65.008</b>	<b>7.243</b>	<b>72.926</b>