

8

ENTRADA DE ANIMALES DE REPOSICIÓN Y MATERIAL GENÉTICO

- Debemos conocer el estatus sanitario de las granjas de origen de los animales frente a las principales enfermedades porcinas.
- Realizar adecuada cuarentena y adaptación de la reposición.
- La introducción de material genético a través del semen es una fuente potencial de riesgo.

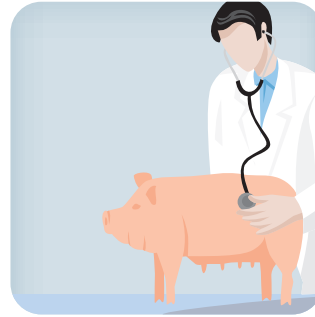

9



LIMPIEZA Y DESINFECCIÓN

- Los virus son sensible a la mayoría de los productos comerciales.
- Los vados sanitarios o pediluvios de acceso deben mantenerse operativos asegurando la concentración del desinfectante mediante la reposición periódica del mismo.
- Para que la desinfección sea efectiva debe ir precedida de una profunda limpieza.

10

LA BIOSEGURIDAD ES UN CONCEPTO INTEGRAL

- Las medidas de bioseguridad deben aplicarse de forma continuada.
- La relajación es el mayor riesgo para la bioseguridad.
- LA BIOSEGURIDAD DEBE ENTENDERSE SIEMPRE COMO UNA INVERSIÓN, NO COMO UN GASTO.



Descargue este folleto y el póster sobre bioseguridad y reciba toda la información del sector porcino con:



www.interporc.com • www.interporcnews.com

DECÁLOGO DE BIOSEGURIDAD EN EXPLOTACIONES PORCINAS



INTERPORC

Interprofesional
Porcino de Capa Blanca



MINISTERIO DE
AGRICULTURA, ALIMENTACIÓN Y
MEDIO AMBIENTE

www.interporc.com



INTERPORC

Interprofesional
Porcino de Capa Blanca

1

LA EXPLOTACIÓN AISLADA DEL EXTERIOR

- Cerramiento perimetral completo, bien conservado.
- Las puertas del recinto siempre cerradas.
- Telas pajareras en las ventanas y en todos los huecos.
- Las tareas de carga y descarga desde fuera del perímetro.
- Los vados sanitarios operativos.



2

**PERSONAL DE LAS GRANJAS: FORMADO, INFORMADO Y CONCIENCIADO**

- No compartir personal entre granjas.
- El personal utilizará ropa y calzado de trabajo diferente del de calle.
- La ropa y calzado de trabajo se lavarán y desinfectarán regularmente.
- El personal estará formado en materia de bioseguridad.
- Existirán protocolos de trabajo detallados para las operaciones de riesgo.

3

CONTROL DE VISITAS: SIEMPRE SON UN RIESGO

- Reducir al mínimo imprescindible la entrada de personas externas a la explotación.
- Las visitas siempre programadas.
- La entrada de personas externas siempre previo paso por el vestuario. Como mínimo con cambio de ropa y calzado.
- El vestuario, como zona de transición, debe ser una barrera efectiva.
- **LÍNEA DE SEPARACIÓN.** Para ello debe tener un buen diseño.
- El vestuario debe mantenerse ordenado y limpio.
- Todas las visitas se registrarán en el correspondiente libro de visitas.



4

LOS VEHÍCULOS. OTRO DE LOS PRINCIPALES FACTORES DE RIESGO

- Restringir al mínimo imprescindible la entrada de vehículos a la explotación.
- Los vehículos que accedan al recinto, deberán estar limpios, desinfectados y secos.
- Los vehículos accederán a través de un arco de desinfección con vado sanitario.
- Una vez en el interior se desplazarán por itinerarios bien delimitados.
- Los transportistas y operarios nunca accederán al interior de los alojamientos de ganado y guardarán estrictas medidas de bioseguridad.
- Existirá un registro de todos los vehículos que tengan contacto con la explotación.



5

CARGA Y DESCARGA DE ANIMALES: UN FACTOR DE RIESGO EN LA DISFUSIÓN DE ENFERMEDADES ENTRE GRANJAS

- Los vehículos de transporte de animales no deben acceder al interior del recinto de la explotación.
- Las operaciones de carga y descarga de animales se realizarán desde el exterior mediante un muelle de carga.
- Existirá un protocolo específico para las operaciones de carga y descarga de animales que contemplará los movimientos de animales y personas, los equipos, ropa, calzado, materiales utilizados, así como la limpieza y desinfección de los muelles y mangas de conducción.
- Se establecerá una **LÍNEA DE SEPARACIÓN** que será respetada por el transportista y por los operarios de la granja.
- Se evitarán cargas compartidas, y en su caso se extremarán las medidas de bioseguridad.



6

MANEJO DE PURINES Y ESTIÉRCOLES

- Las tareas de carga de purines y estiércoles se realizarán desde el exterior del recinto y a ser posible por un camino de acceso diferente del principal.
- Son tareas específicas: con personal y equipos diferenciados. Cambio de ropa y calzado.
- Las cubas bien cerradas: evitar fugas que contaminen caminos y accesos.
- Aplicar el purín alejado de otras explotaciones porcinas y caminos.
- Evitar los días de viento en la aplicación del purín.
- Tener suficiente capacidad de almacenamiento y trabajar siempre con un margen de seguridad.
- En sistemas de gestión conjunta: pedir certificado de limpieza y desinfección a los vehículos compartidos.

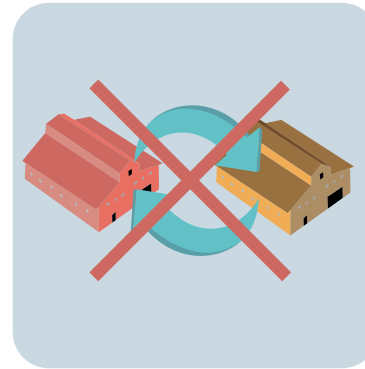

7

SERVICIOS AUXILIARES COMPARTIDOS: TODO LO COMPARTIDO ES UN RIESGO

- Como norma general: no compartir materiales ni equipos entre granjas. En caso de que sea imprescindible, hay que aplicar, cuando sea posible, limpieza y desinfección previamente a la entrada.

RECOGIDA DE CADÁVERES

- Los contenedores ubicados en un área específica, cercada y anexa al recinto.
- Se delimitará una **LÍNEA DE SEPARACIÓN** que será respetada tanto por los operarios de la granja como por los del servicio de recogida.

- Los camiones y operarios de recogida no entrarán nunca al recinto de la explotación.
- El acceso del vehículo se realizará a ser posible por un camino diferente del acceso principal.
- El personal encargado del depósito de los cadáveres utilizará ropa y calzado específico para esta tarea.
- Se desinfectarán regularmente los equipos, áreas de depósito e itinerarios utilizados.

OTROS SERVICIOS QUE NO DEBEN ENTRAR A LA EXPLOTACIÓN/ALOJAMIENTOS

- Reparto de semen.
- Reparto de medicamentos.
- Retirada de residuos.