

## Instrucciones para la actualización a la versión 8.2a de DGE:

La actualización consta de dos partes (la segunda parte es recomendable solo cuando se declaren recintos de fuera de Andalucía, el tiempo estimado de actualización de esta segunda parte es superior a **4 horas**):

### Parte obligatoria:

#### **dge8.1c\_8.2a**

### Parte opcional solo recomendada para declarar recintos fuera de Andalucía: **DGE\_PublicSigpac2014R\_OtrasCCAA**

La primera parte **dge8.1c\_8.2a** es necesaria para trabajar con la versión actualizada 8.2a que incorpora las mejoras y correcciones que aparecen al final del documento.

La segunda parte **DGE\_PublicSigpac2014R\_OtrasCCAA**, es una actualización recomendada solo para aquellas EERR o puestos que tengan algún expediente que declare recintos fuera de Andalucía. Esta actualización es algo pesada y tarda unas 4 horas aproximadamente en completarse, ya que incorpora las geometrías de todos los recintos de los polígonos con algún recinto declarado en 2013 fuera de la comunidad autónoma de Andalucía.

Antes de actualizar, se debe cerrar DGE.

### **Paso 1:** Descargar actualización y ejecutar en primer lugar **dge8.1c\_8.2a**

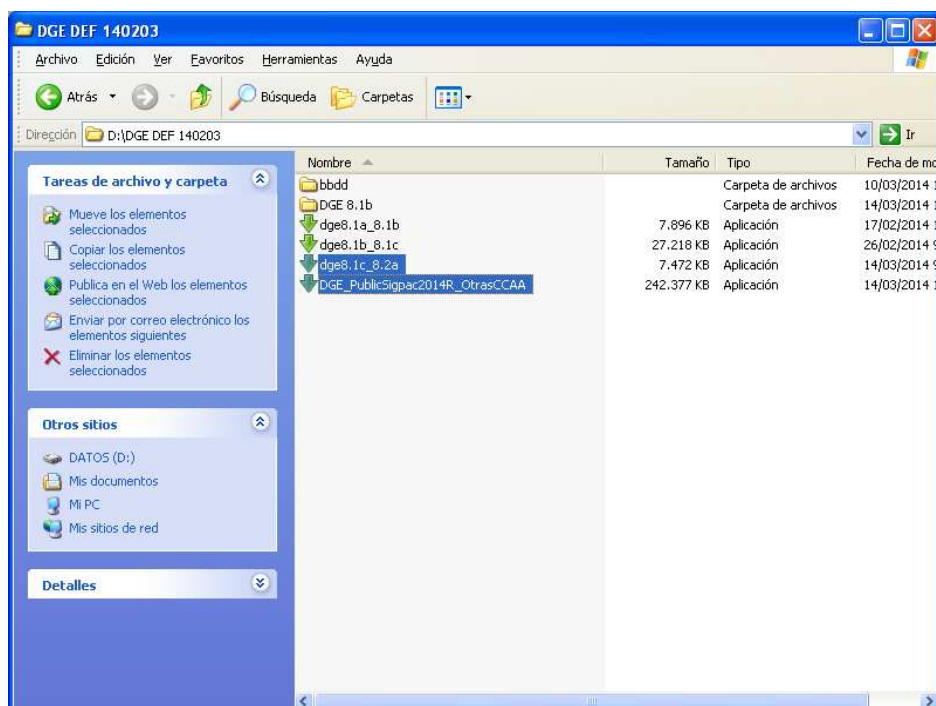

### **Paso 2:** Pulsar en siguiente:



**Paso 3:** Pulsar en siguiente nuevamente:



**Paso 4:** Elegir el directorio raíz del DGE como se observa en las siguientes figuras:

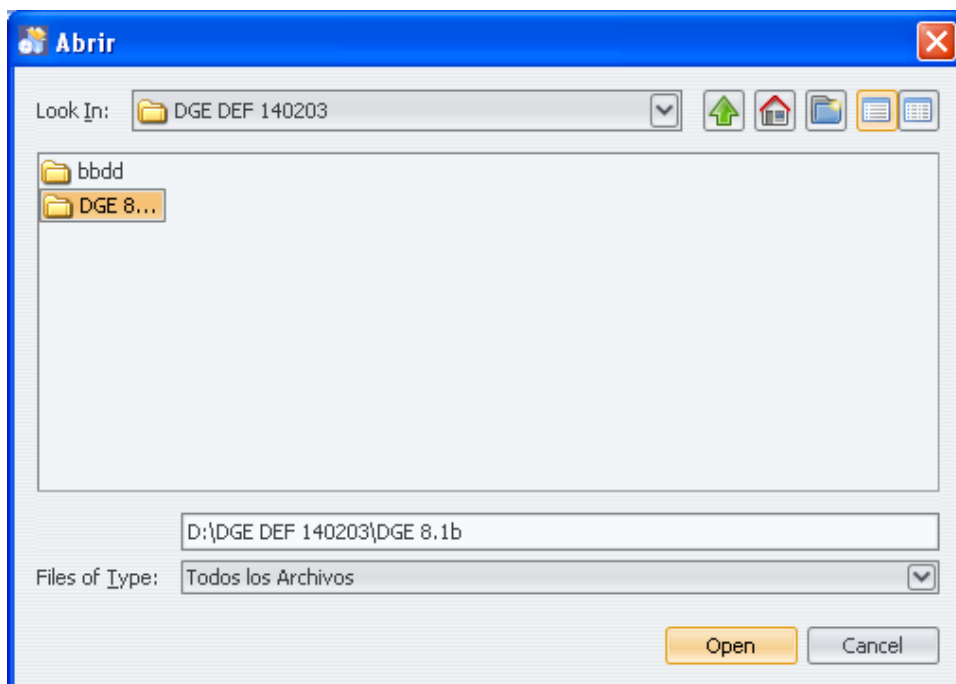
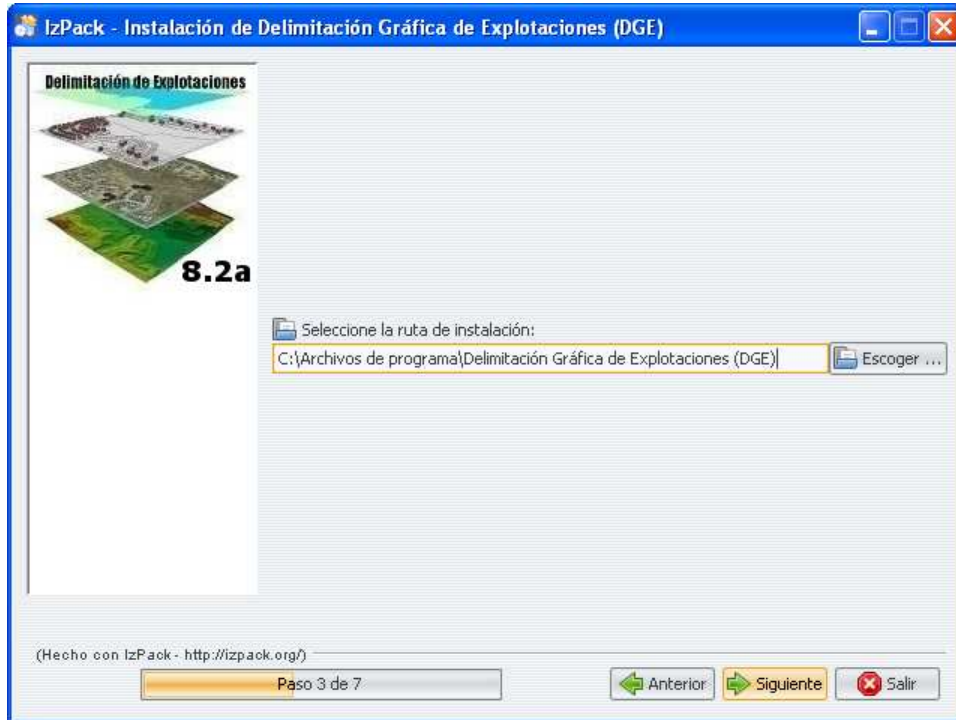

**Paso 5:** Pulsar en siguiente:

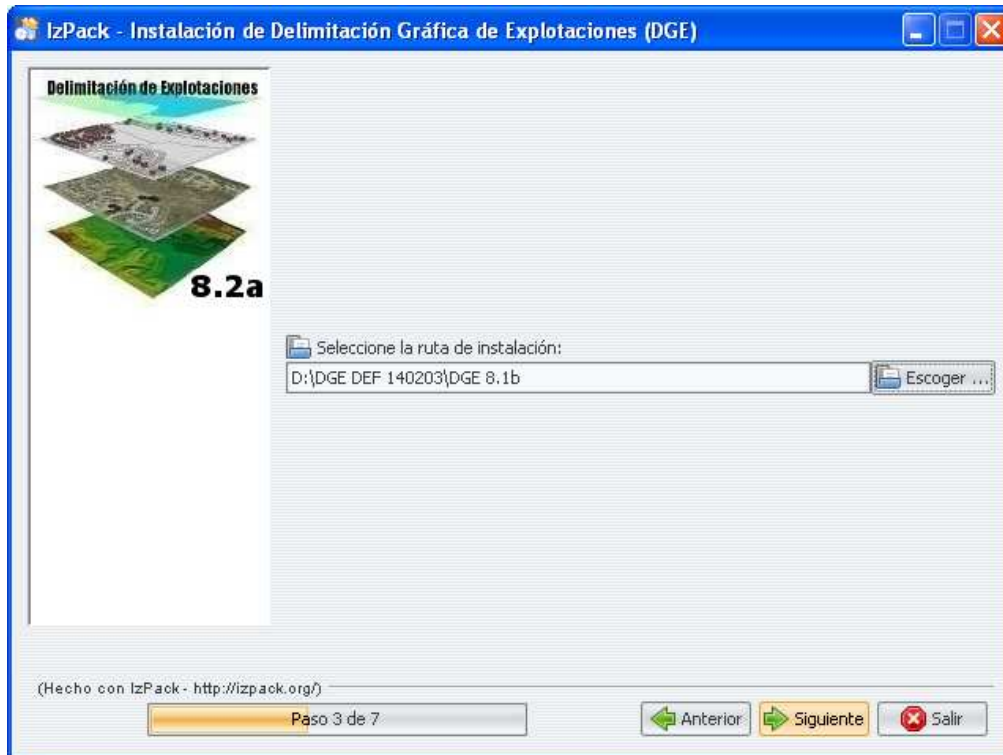

Esperar hasta que se complete la actualización (la segunda parte de la actualización tardará varias horas en completarse):





**Paso 7: Repetir los pasos 1 a 6 para la segunda actualización. (Parte opcional solo recomendada para declarar recintos fuera de Andalucía):**

**DGE\_PublicSigpac2014R\_OtrasCCAA**

## **MEJORAS Y CORRECCIONES INCLUIDAS EN LA VERSIÓN 8.1a:**

### MEJORAS:

- Mejora de la pantalla de gestión de declaraciones. Se ha incluido la capacidad de ordenar el listado por los distintos campos.
- Mejora del proceso de carga de declaraciones. Ahora se omiten automáticamente aquellos recintos o particularidades que con geometría nula que se hayan podido generar accidentalmente durante la edición geométrica.
- Incluidos los últimos cambios en cultivos/variedades recibidos desde la CAPDR
- Incluido soporte para la solicitud de PU en declaraciones ganaderas puras
- Incluido soporte para la solicitud de ZMZD sin superficie
- Modificado comportamiento de la marca de venta de lácteos de ovino. Ya no se marca el NO por defecto, sino que queda sin rellenar y se ha incluido una nueva validación para obligar al usuario a su cumplimentación
- Posibilidad asociar todos los recintos de un municipio que declara ayudas O / U / OU y R con la/s explotación/es ganaderas declaradas en ese municipio.
- Mejora en el tratamiento de declaraciones ORIGINALES con recintos de fuera de Andalucía. Ahora al cargar una declaración original, si ésta tiene recintos de fuera de Andalucía (creados con geometría ficticia en la pasada campaña), se sustituyen automáticamente estos recintos por los oficiales de la publicación Sigpac de la CCAA concreta (siempre que se haya realizado la carga de recintos Sigpac de fuera de Andalucía, distribuida aparte).
- La incidencia de pendiente > 35% para la SM7 se ha pasado a aviso

### CORRECCIONES:

- Corregidos códigos y literales de algunos avisos
- Corregido desplazamiento de las marcas X en las casillas de compromisos del COND-COM
- Corregido error en la generación de borradores para declaraciones ganaderas puras
- Corregida la herramienta de eliminación de conflictos con explotaciones colindantes para que no se generen geometrías nulas o incorrectas
- Corregida incidencia en la exportación de declaraciones ganaderas puras

- Corregida incidencia en la importación de recintos de otras declaraciones, por la que a veces no se importaban todas las particularidades cuando el recinto era de forestación y se importaba de una declaración original
- Corregida incidencia en la importación de recintos de otras declaraciones, por la que se importaba el CAP declarado a 0 cuando se importaba de una declaración original
- Corregida incidencia en las herramientas de importación de recintos Sigpac por las que no se recalculaban correctamente los IDs de subrecinto, ni se recalculaban los coeficientes de pastos.
- Corregida incidencia en validación de superficies abandonadas
- Corregida incidencia en la carga de declaraciones originales de forestación, por la que no se estaba realizando el corte de oficio de las particularidades
- Corregida incidencia en el guardado de declaraciones sin superficie ni PGR/GAN, causada por un error en el cálculo de la provincia de presentación. En estos casos se asume Sevilla como provincia de presentación.
- Corregida incidencia por la que no se estaban marcando por defecto las casillas del DG-Reverso para las nuevas declaraciones, cuando no se entraba expresamente al diálogo de datos adicionales.
- Corregida incidencia al intentar añadir/editar datos de subrogación de forestación desde el diálogo de edición de parcela agrícola, por la que siempre saltaba la validación de que la superficie subrogada debe ser mayor que la superficie solicitada (a nivel de parcela).
- Corregida incidencia en la validación de densidades mínimas de frutales de cáscara
- Corregida incidencia en la cumplimentación de declaraciones exclusivamente apícolas
- Corregida incidencia en la validación de derechos de VN (aviso).

**ADENDA AL MANUAL PARA SOLICITUD DE LAS SIGUIENTES AYUDAS:**

SOLICITUD DE PAGO ÚNICO EN EXPEDIENTES GANADEROS PUROS (SIN DECLARACIÓN DE SUPERFICIES):

Declaraciones / Solicitud de primas ganaderas

Es posible marcar y desmarcar la solicitud de régimen de pago único para expedientes de ganadería sin superficie que tengan derechos de pago único.

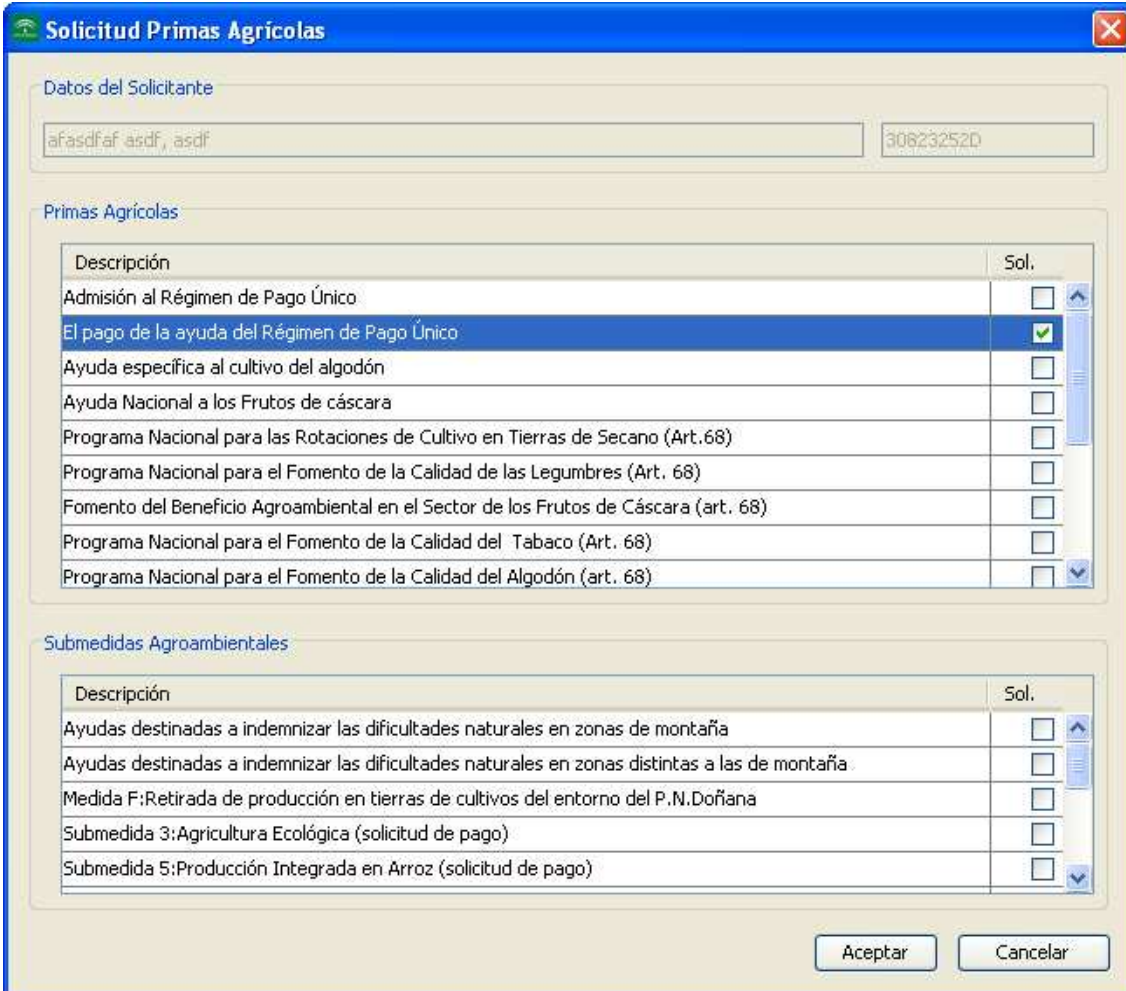

Descripción	Sol.
Admisión al Régimen de Pago Único	<input type="checkbox"/>
El pago de la ayuda del Régimen de Pago Único	<input checked="" type="checkbox"/>
Ayuda específica al cultivo del algodón	<input type="checkbox"/>
Ayuda Nacional a los Frutos de cáscara	<input type="checkbox"/>
Programa Nacional para las Rotaciones de Cultivo en Tierras de Secano (Art.68)	<input type="checkbox"/>
Programa Nacional para el Fomento de la Calidad de las Legumbres (Art. 68)	<input type="checkbox"/>
Fomento del Beneficio Agroambiental en el Sector de los Frutos de Cáscara (art. 68)	<input type="checkbox"/>
Programa Nacional para el Fomento de la Calidad del Tabaco (Art. 68)	<input type="checkbox"/>
Programa Nacional para el Fomento de la Calidad del Algodón (art. 68)	<input type="checkbox"/>

Descripción	Sol.
Ayudas destinadas a indemnizar las dificultades naturales en zonas de montaña	<input type="checkbox"/>
Ayudas destinadas a indemnizar las dificultades naturales en zonas distintas a las de montaña	<input type="checkbox"/>
Medida F:Retirada de producción en tierras de cultivos del entorno del P.N.Doñana	<input type="checkbox"/>
Submedida 3:Agricultura Ecológica (solicitud de pago)	<input type="checkbox"/>
Submedida 5:Producción Integrada en Arroz (solicitud de pago)	<input type="checkbox"/>

Se debe cumplimentar las explotaciones ganaderas del solicitante en Declaraciones / Mantenimiento de datos / Explotaciones ganaderas del solicitante. Y verificar entrando en Declaraciones / Solicitud de primas ganaderas / PGR, que se haya rellenado el PGR con las explotaciones antes introducidas.



**Solicitud Primas Ganaderas**
✖

**Datos del Solicitante**

afasdfaf asdf, asdf

308232520

DG
OVICAP
VN
PGR
GAN1698
SUB

**Listado de Explotaciones con unidades ganaderas**

Explotacion	Provincia	Municipio	U.P.
ES040053452345	ALMERIA	Alboloduy	PR

Insertar  
Eliminar  
↑
↓

**Listado de socios profesionales de agricultura**

NIF Profesional

Insertar

Eliminar

**Datos de tramitación de solicitud el año inmediatamente anterior**

Comunidad Autónoma

[Dropdown menu]

**Pago adicional a los productores de carne de vacuno de calidad**

El solicitante es socio de cebadero comunitario

CIF del socio cebadero

Ver Impreso PGR Reverso

Aceptar
Cancelar

Si solicita PU en recintos y tiene explotaciones ganaderas del año anterior y en esta campaña no pretende declararlas esta campaña, debe eliminarla de: Declaraciones / Mantenimiento de datos / Explotaciones ganaderas del solicitante.

SOLICITUD DE ZM ZD EN EXPEDIENTES QUE NO INDICAN LOS RECINTOS EN LOS QUE SOLICITA ZMZD (para Sociedades Cooperativas):

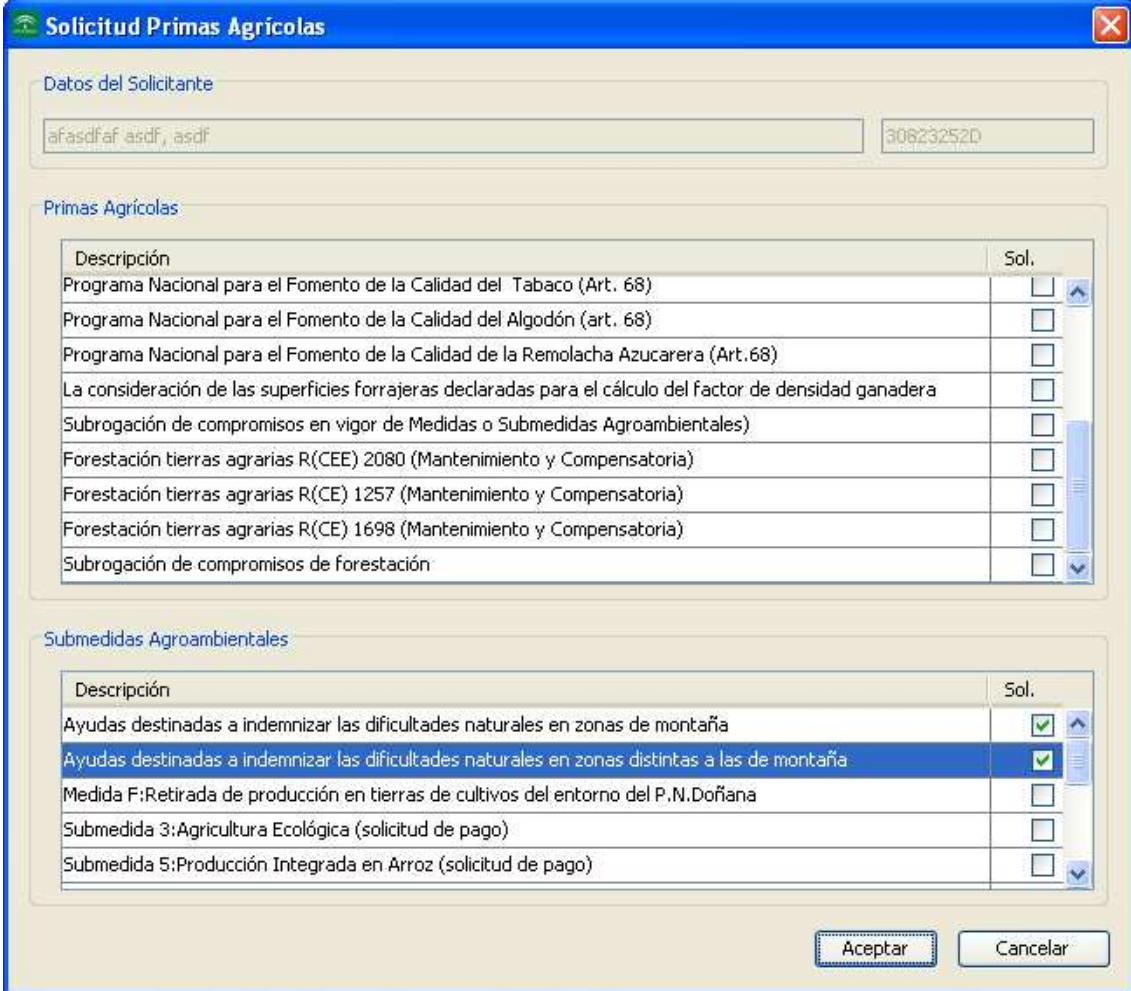

**Solicitud Primas Agrícolas**

Datos del Solicitante

afasdfaf asdf, asdf      308232520

Primas Agrícolas

Descripción	Sol.
Programa Nacional para el Fomento de la Calidad del Tabaco (Art. 68)	<input type="checkbox"/>
Programa Nacional para el Fomento de la Calidad del Algodón (art. 68)	<input type="checkbox"/>
Programa Nacional para el Fomento de la Calidad de la Remolacha Azucarera (Art.68)	<input type="checkbox"/>
La consideración de las superficies forrajeras declaradas para el cálculo del factor de densidad ganadera	<input type="checkbox"/>
Subrogación de compromisos en vigor de Medidas o Submedidas Agroambientales)	<input type="checkbox"/>
Forestación tierras agrarias R(CEE) 2080 (Mantenimiento y Compensatoria)	<input type="checkbox"/>
Forestación tierras agrarias R(CE) 1257 (Mantenimiento y Compensatoria)	<input type="checkbox"/>
Forestación tierras agrarias R(CE) 1698 (Mantenimiento y Compensatoria)	<input type="checkbox"/>
Subrogación de compromisos de forestación	<input type="checkbox"/>

Submedidas Agroambientales

Descripción	Sol.
Ayudas destinadas a indemnizar las dificultades naturales en zonas de montaña	<input checked="" type="checkbox"/>
Ayudas destinadas a indemnizar las dificultades naturales en zonas distintas a las de montaña	<input checked="" type="checkbox"/>
Medida F:Retirada de producción en tierras de cultivos del entorno del P.N.Doñana	<input type="checkbox"/>
Submedida 3:Agricultura Ecológica (solicitud de pago)	<input type="checkbox"/>
Submedida 5:Producción Integrada en Arroz (solicitud de pago)	<input type="checkbox"/>

Aceptar      Cancelar

Entrar en datos adicionales y cumplimentar los datos para el impreso ZMZD.