

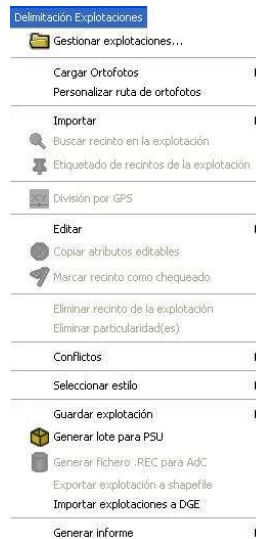

Novedades DGE v.4.1a

- Menú “Delimitación Explotaciones” modificado, haciéndolo mas intuitivo.



- La antigua opción “Ver listado de explotaciones” pasa a llamarse “Gestionar Aplicaciones”:

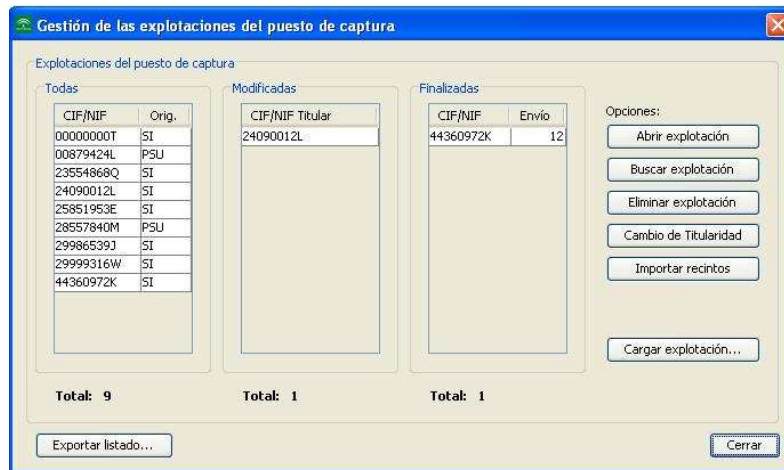

En la columna “Todas” ahora se indica si la cobertura de cada explotación procede del Portal WEB (PSU) o de la Base de Datos del Sistema Integrado (SI).

En la columna finalizadas, ahora se indica el número del lote de envío generado en el cual ha sido incluida la explotación.



Para cargar una explotación introduciendo el DNI/CIF, lo haremos con la opción “Cargar explotación”:



- La opción “**Personalizar ruta de ortofotos**” ya se muestra en el menú “Delimitación Explotaciones”.

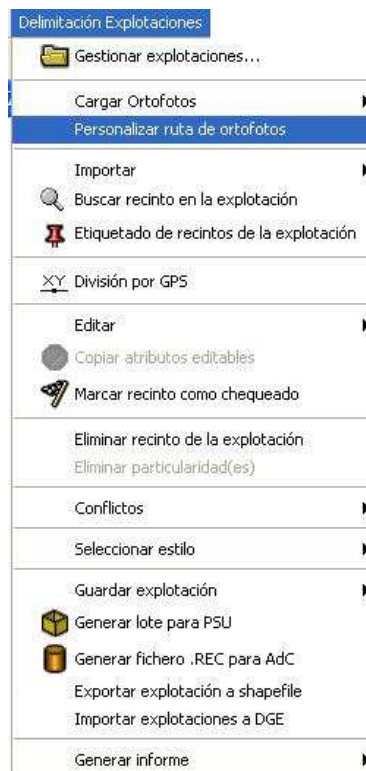

- Al cargar ortofoto vía WMS, ya aparece por defecto el huso geográfico “23030”.
- Nuevas opciones dentro del submenú “**Conflictos**”. Se añade la posibilidad de “**Importar conflictos y soluciones intermedias**”, “**Mostrar conflictos**”, “**Mostrar soluciones**” y “**Aceptar soluciones**”.

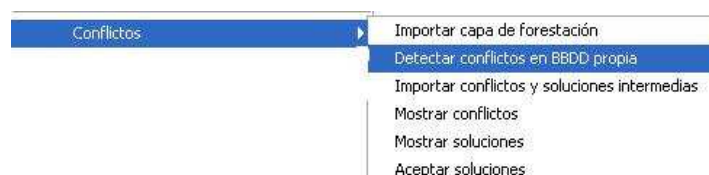



- La herramienta de edición “**Desplazar polilínea calculando el área subyacente**” ha sido modificada de forma que ahora muestra la superficie de los subrecintos resultantes con una etiqueta insertada en cada uno de ellos, en lugar de en una tabla.

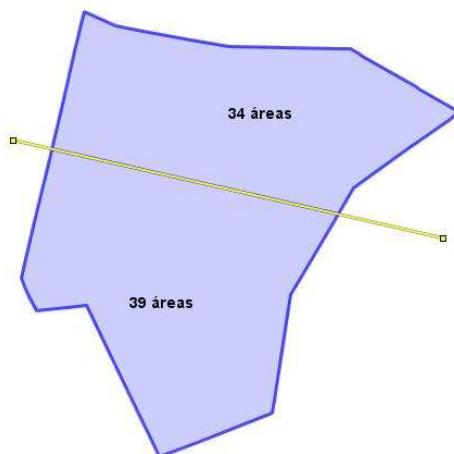

- Nuevo tipo de Estilo, “**Incidencias**”, mostrando en color rojo los recintos que presentan incidencias que impiden finalizar la explotación.

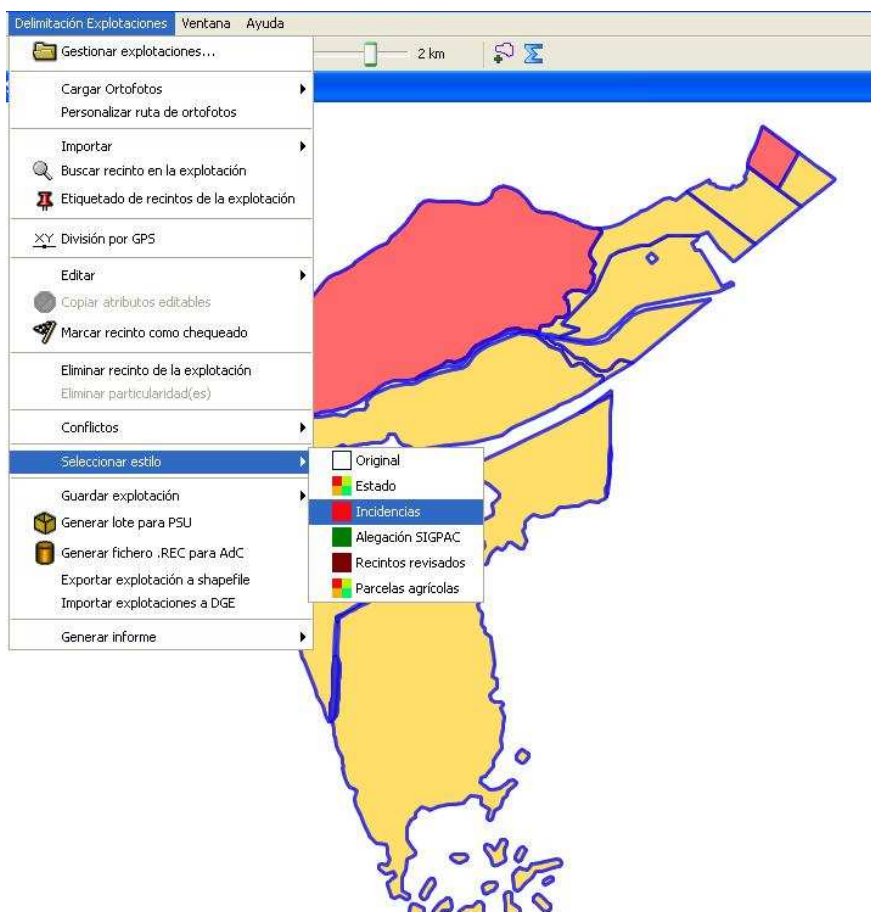



- En la pestaña “Características del recinto”, dentro de “Editar recinto”, ahora se muestra el **nº de subrecinto y el sistema de explotación**. También se ha cambiando la antigua denominación de “recinto finalizado” por “**recinto revisado**”.

- El etiquetado de recintos incluye nuevas opciones, pudiéndose realizar el etiquetado ahora también por ayuda agroambiental y estado de solicitud del recinto.



- La funcionalidad de importación de datos SigPac ha sido ampliamente mejorada. Ahora es posible importar no sólo un recinto SigPac, sino un parcela SigPac completa, a través del menú Delimitación de Explotaciones \ Importar Parcela SigPac ...
- En el cuadro de información de mapa que aparece al dejar inmóvil el cursor del ratón sobre un recinto (se activa en el menú Vista \ Mostrar atributos del mapa) se ha añadido información sobre el estado del mismo, incluyéndose tanto el dato numérico como su interpretación.

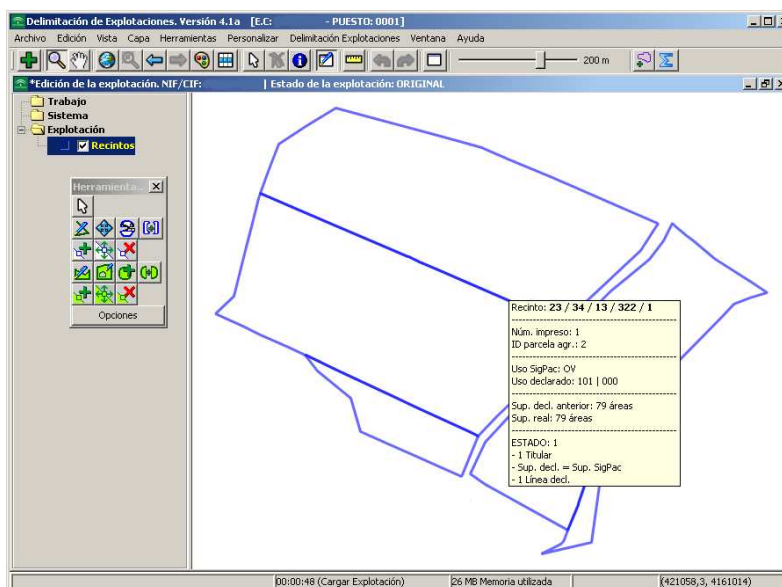

- En el menú “Ayuda – Estados de un recinto” se ha incluido un cuadro explicativo de cada uno de los estados en los que se puede encontrar un recinto.

