

CONSEJERÍA DE SALUD



JUNTA DE ANDALUCÍA

Plan Integral de Obesidad Infantil de Andalucía 2007-2012

Sevilla, 27 de noviembre de 2007

UE: "Nutrition and diet for healthy lifestyles in Europe: science and policy implications"

IOTF + EASO: "Obesity in Europe. The case for action"

USA-AAP: "Prevention of pediatric overweight and obesity"

Canadá: "Obesity in Canada. Identifying Policy Priorities"

Canadá: "Addressing Ch. Ob: the evidence for action"

Canadá: "O. and O. in C. A population Health Perspective"

OBESIDAD INFANTIL Y SALUD PÚBLICA

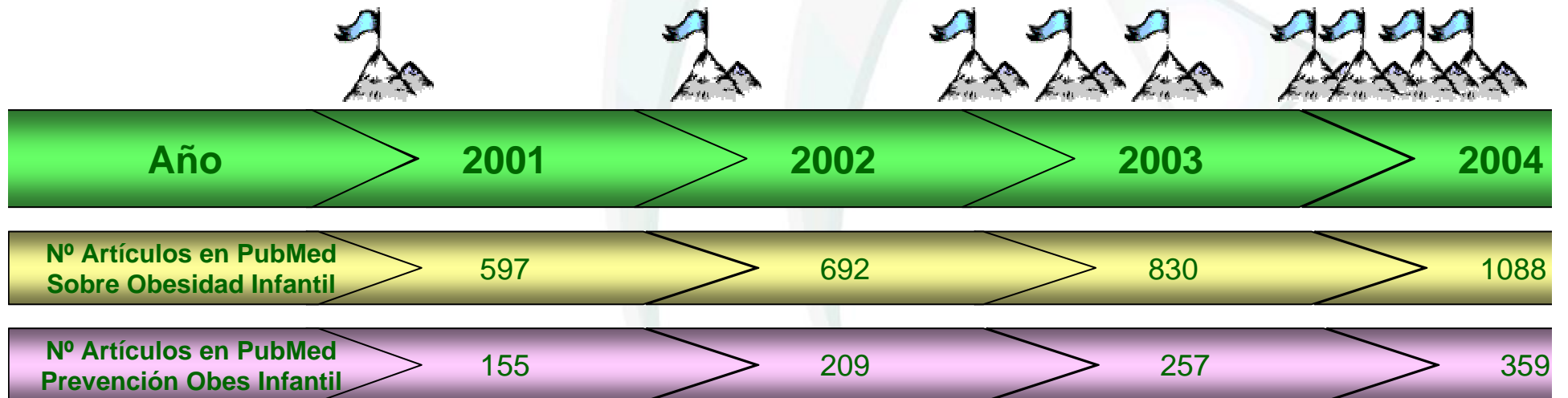

OMS *Estrategia mundial sobre el régimen alimentario, actividad física y salud*

UE *Plataforma Europea para la acción sobre la dieta, la actividad física y la salud*

España: *Estrategia Naos*

UK: *Preventing childhood obesity*

Francia: *Rapport sur la prévention et la prise en charge*

Andalucía
Plan para la Promoción de la Actividad Física y la Alimentación Equilibrada

Andalucía
Plan Integral de Obesidad Infantil

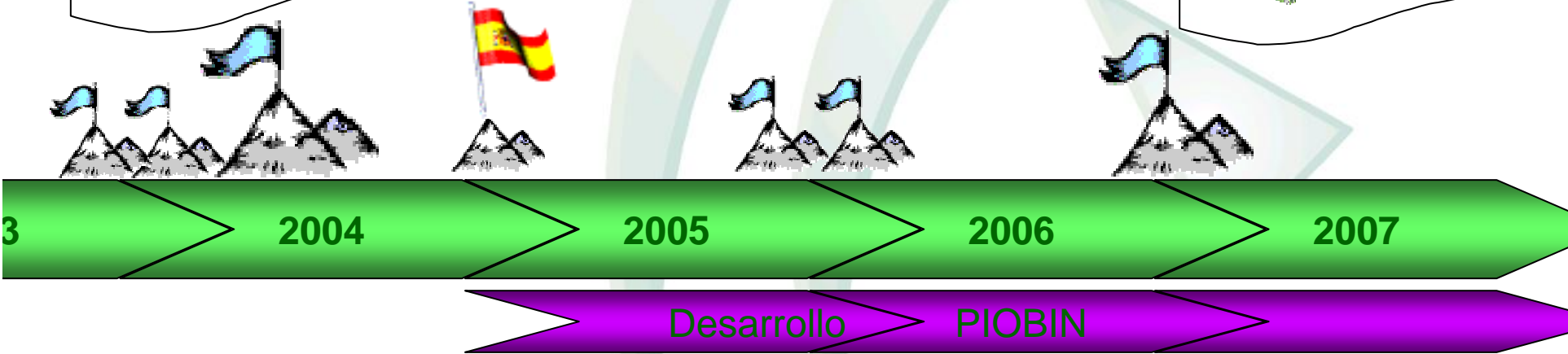

Desarrollo del Plan Integral de Obesidad Infantil de Andalucía

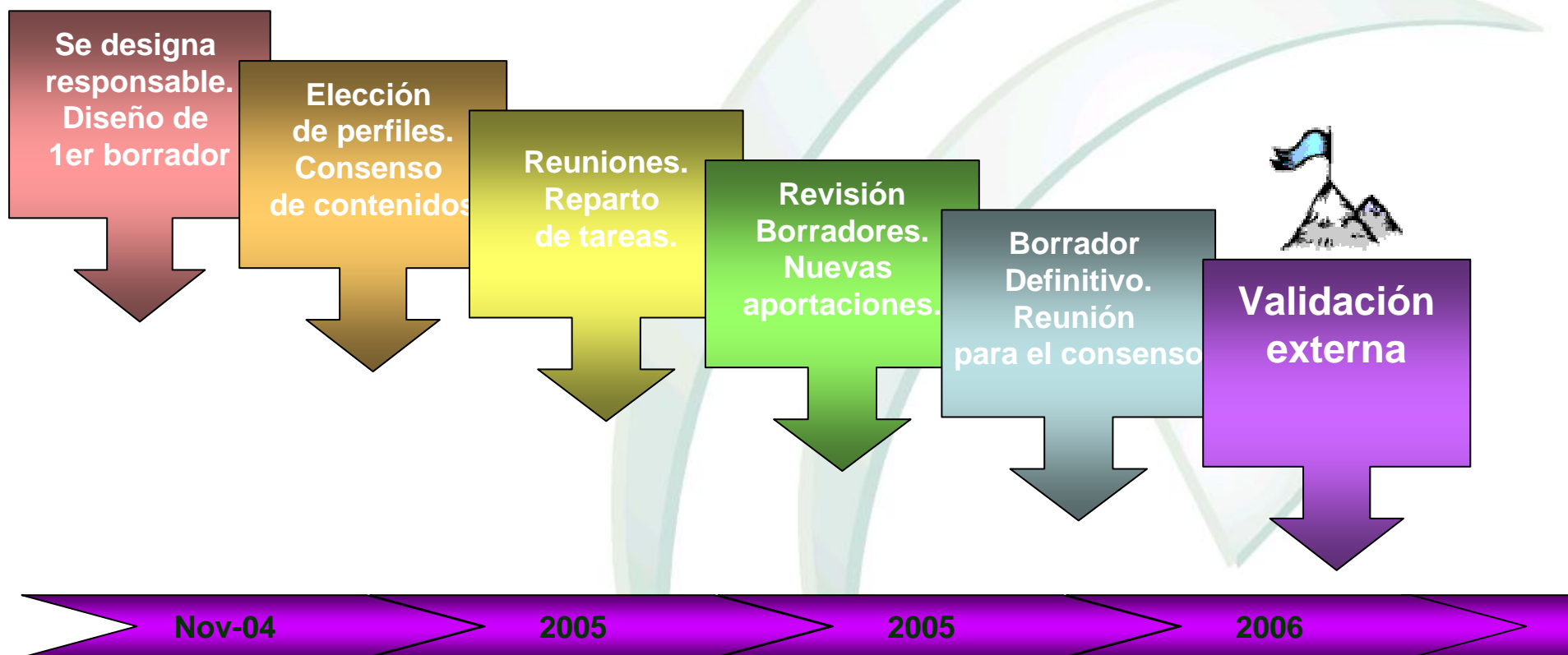

Aspectos más destacados del primer borrador

- **1ª Revisión bibliográfica.**
- **Complejidad del problema.**
- **Necesidad de abordaje interdisciplinar.**
- **Estudio sociológico “Conflictos sobre lo sano” como referente.**

Complejidad del problema

- **Controversias en la definición y en los puntos de corte.**
- **Datos epidemiológicos.**
- **Multicausalidad.**



FACTORES IMPLICADOS en el origen de la OBESIDAD INFANTIL

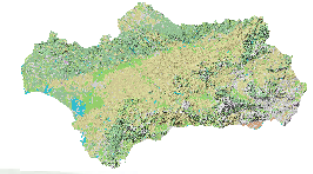

Estudio sociológico “Conflictos sobre lo sano”

- Contribuye a la comprensión de las **barreras percibidas** por la población para la adopción de hábitos de alimentación saludables como:
 - Los factores que modifican el impacto de los mensajes sobre salud.
 - El rol de las mujeres ante la alimentación y la salud.
 - Los conflictos de las mujeres.
 - El impacto de clase social.



Autores: Enrique Martín Criado y José Luis Moreno Pestaña

Grupo de trabajo

Ana Martínez Rubio
Alfonso Manuel Soto Moreno
Bienvenida Oliver Navarro
Carmen Macarro Sancho
Elena Fernández Segura
Germana Caballero López
Jesús Muñoz Bellerín
José Bejarano López
José Naranjo Orellana
José Antonio Moreno Molina
Juan Pedro López Siguero
Juana María Rabat Restrepo
Lourdes Sánchez García
M^a Carmen Gutiérrez Moro
M^a Carmen Moreno Rodríguez
M^a Fernanda Vallino Llabrés
M^a José López López
Margarita Cortés Majó
Patricia García Luna
Rafael Sánchez Polaina
Rosa M^a Gil Fernández

Áreas profesionales

Educación
Endocrinología
Enfermería
Medicina del Deporte
Medicina de Familia
Nutrición
Pediatría
Periodismo
Salud Mental
Salud Pública
Seguridad alimentaria
Sociología
Trabajo Social



Colaboraciones especiales

Mercedes Amo Alfonso
Carmen Lama Herrera
Cristina Torró García-Morato
Eduardo Briones P-Blanca
Enrique Martín Criado
Leticia García Panal
Sandra A. Pinzón Pulido
José R Rueda
Manuel Rodríguez Rodríguez
Alfonso Ramírez de Arellano
Rafael García Galán
Rafael Muriel Fernández

Contenidos

- Estructura similar a otros PPII.
- Principios rectores.
- Datos epidemiológicos limitados.
- Análisis de expectativas (EASP)
- Enfoque de género.
- Incorporación de nuevas evidencias.

Reunión de consenso

- Fecha: 29-11-05
- Se envía para valoración por:
 - ***Servicio Andaluz de Salud.***
 - ***Dirección General de Organización de Procesos y Formación.***
- Marzo 2006: Inclusión de aportaciones sugeridas.
- Borrador para validación externa: Mayo 2006.

Validación externa

APORTACIONES RECOGIDAS DE ...

ADMINISTRACIÓN AUTONÓMICA	Consejería de Salud	<ul style="list-style-type: none"> ▪ Dirección General de Organización de Procesos y Formación. ▪ Dirección General de Salud Pública y Participación. ▪ Servicio Andaluz de Salud
	Consejería de Educación	
	Consejería de Agricultura y Pesca	<ul style="list-style-type: none"> ▪ Dirección General de Industria y Promoción Agroalimentaria. ▪ Instituto Alimentación Mediterránea.
	Consejería para la Igualdad y Bienestar Social	<ul style="list-style-type: none"> ▪ Instituto de la Mujer ▪ Instituto Andaluz de la Juventud
	Consejería de Turismo, Comercio y Deporte.	<ul style="list-style-type: none"> ▪ Centro Andaluz de Medicina del Deporte.
	Consejería de Gobernación	<ul style="list-style-type: none"> ▪ Dirección General de Consumo

Validación externa

APORTACIONES RECOGIDAS DE ... (2)

ADMINISTRACIÓN LOCAL	<ul style="list-style-type: none">• Federación Andaluza de Municipios y Provincias
SOCIDADES CIENTÍFICAS	<ul style="list-style-type: none">• Sociedad Andaluza de Medicina de Familia y Comunitaria (SAMFYC)• Asociación de Pediatras de Atención Primaria de Andalucía (APAPA)• Sociedad de Pediatría de Andalucía Oriental• Sociedad de Pediatría de Andalucía Occidental y Extremadura• Sociedad Andaluza de Nutrición Clínica y Dietética (SANCYD)• Asociación Andaluza de Enfermería Comunitaria (ASANEC)• Asociación Andaluza de Matronas
ASOCIACIONES DE USUARIOS Y CONSUMIDORES	<ul style="list-style-type: none">• Federación Andaluza de Consumidores y Amas de Casa AL-ANDALUS• Federación de Asociaciones de Consumidores y Usuarios de Andalucía (FACUA)• Federación Unión de Consumidores de Andalucía- UCA/UCE
OTRAS	<ul style="list-style-type: none">• Grupos de apoyo a la lactancia materna

LÍNEAS DE ACCIÓN

Comunicación

Promoción de la salud y prevención primaria.

Atención sanitaria integral

Participación e intersectorialidad

Formación y desarrollo profesional

Investigación e innovación

Desarrollo normativo

Comunicación

**Población
General**



**Profesionales
de la salud**



**Otros colectivos
Específicos**

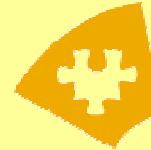

**Otros colectivos
profesionales
Implicados**



***Mensajes y enfoques específicos.
Tener en cuenta condicionantes sociológicos
y de género.***

Promoción de la salud y prevención primaria

Lactancia Materna



Alimentación Saludable



Actividad Física



Enfoque Familiar



En diversos escenarios

Centros escolares, CASE, sistema sanitario, ayuntamientos, asociaciones, mundo laboral, medios de comunicación, colectivos con necesidades especiales.

Recursos en Andalucía

Atención Primaria

Atención Especializada

Educación

**Centros de Atención
Socio-Educativa**

**Federación Andaluza
de Municipios y Provincias**

**Red Andaluza
de Ciudades Saludables**

**Plan de Actividad Física
y Alimentación
Equilibrada**

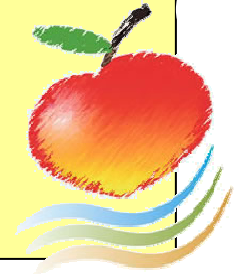

Atención sanitaria integral

DIAGNÓSTICO PRECOZ

TRATAMIENTO INTEGRAL

**Actualización de la “Guía de salud Infantil y adolescente”
Desarrollo de modelo asistencial (PAI)
Instrumentos para facilitar trabajo a profesionales.**

Participación e intersectorialidad

Comisión asesora

Potenciar intervenciones a nivel local

Foro interactivo

Participación = más implicación → clave para el éxito
Intersectorialidad = más recursos → más eficiencia

Formación y desarrollo profesional

**Ciencias
de la Salud**



Educación



Otras



**Profesiones
relacionadas
con la
alimentación
infantil**

PREGRADO + POSTGRADO + FORMACIÓN CONTINUA
Coordinación y colaboración con Universidades, Consejerías, ...

Investigación e innovación

Desarrollo de
infraestructuras
para la investigación



Investigación
Básica



Investigación
Aplicada



**Convergencia con Plan Estratégico de Investigación,
Desarrollo e Innovación en Salud.**

Formación de personal, de equipos y de redes investigadoras.

Desarrollo normativo

Protección de la salud alimentaria

Otros ámbitos



**Grupo de trabajo intersectorial.
Desarrollo de propuestas de mejora.**

**Propuestas de medidas que faciliten opciones saludables
en clases desfavorecidas.**

Evaluación y calidad

**Evaluación continua
de las actividades
de las líneas estratégicas**



Sistemas de información



**Información para la investigación. Tendencias temporales
Circuitos y calidad asistencial
Codificación. Indicadores de calidad de vida**



Asociación de Pediatras de
Atención Primaria de Andalucía

FACUA.org

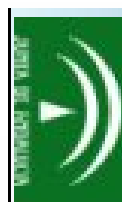

CONSEJERÍA DE AGRICULTURA Y PESCA

PREVENIR LA OBESIDAD

*Un compromiso de todas las instituciones de Andalucía
para proteger HOY la salud de la infancia
que MAÑANA hará crecer esta tierra.*

Muchas gracias

SAM

Sociedad
de Medicina Familiar
y Comunitaria

Federación Andaluza
de Consumidores y Amas de Casa

Ayuda de

Colectivo
LA LECHE
Sevilla



CONSEJERÍA DE EDUCACIÓN

