

AYUNTAMIENTO DE
MOTRIL
**Entidad Local Autónoma
de Torrenueva**

ENTIDAD LOCAL AUTÓNOMA DE TORRENUEVA	
REGISTRO DE DOCUMENTOS	
ENTRADA Nº 1212	SALIDA Nº 132
FECHA: 24 ENE. 2018	

Ctra. Almería s/n;
CIF: P-1800009A
18720 Torrenueva (Motril-Granada)
TLF: 958655500; FAX: 958655385
ayuntamientoelatorre@dipgra.es
secretariaelatorrenu@dipgra.es



RECEPCIÓN	JUNTA DE ANDALUCÍA	
	CONSEJERÍA DE MEDIO AMBIENTE Y ORDENACIÓN DEL TERRITORIO	
	Delegación Territorial	
	29 ENE 2018 7556	
	Registro General	Hora
	1	Granada

**DELEGACION TERRITORIAL EN GRANADA
DE LA CONSEJERIA DE MEDIO AMBIENTE Y
ORDENACION DEL TERRITORIO.**

(Jefatura del Servicio de Protección Ambiental).
C/ Joaquina Eguaras, nº 2.
-18071- GRANADA.

Como complemento a la documentación aportada a ese Departamento, en cumplimiento de su requerimiento de subsanación, (de refª: "SGMA/PA/DCH/MMCU/AA. UT01/18/GR/008", -R.S. 201799900791729, de 22/12/17-), dimanante del expediente que se instruye en ese Departamento, relativo al Plan de Ocupación de Playas de Torrenueva/2018; y habida cuenta que en el apartado 3 del escrito de contestación al mismo se hacía referencia a la ocupación ubicada en "Tramo de Playa 1-, "AUT021", informándose al respecto que se había requerido a su vez al interesado, para que aportara la documentación demandada por ese Centro; es por lo que, habiéndose presentado dicha documentación por el mismo, adjunto se acompaña, mediante copia compulsada, para su consideración por ese Organismo.

Lo que le comunico, para su conocimiento y efectos oportunos.

Torrenueva, a 24/01/2018.



FDO: PLACIDO JOSÉ LARA MALDONADO
PRESIDENTE DE LA ENTIDAD AUTÓNOMA

20/12

ENTIDAD LOCAL AUTÓNOMA DE TORRENUEVA	
REGISTRO DE DOCUMENTOS	
ENTRADA Nº 190	SALIDA Nº 190
FECHA: 22 ENF. 2018	

D/D^a OSCAR JIMENEZ VILLEN mayor de edad
con D.N.I. nº 75160399-X con domicilio en
C/ ADQUERIA EDIFICIO LAS SALINAS 3E
Municipio TORRENUEVA Provincia GRANADA
C.P. 18720 Teléfono 667 30 63 73

A V.I. con el debido respeto y consideración, expone:

ENTREGO EN LA OFICINA DEL AYUNTAMIENTO
LA DOCUMENTACIÓN TÉCNICA, REFERENTE
A LA SOLICITUD DEL CHIRINGITO.



ATENCION: Para hacer constar
que la presente fotocopia repro-
duce fielmente al original que se
entrega. 24 ENF. 2018
EL SECRETARIO



EDG. ANTONIO C. DE LA TORRE GARCIA
SECRETARIO GENERAL

Torrenueva, a 22 de ENERO de 2018

SR. PRESIDENTE DE LA ENTIDAD LOCAL AUTÓNOMA DE TORRENUEVA

Documentación técnica de Instalación de chiringuito en "Zona de Ocio" Torrenueva (Motril)

DILIGENCIA. - Para hacer constar
que la presente fotocopia repro
duce fielmente al original que
señala. 24 ENE. 2018



PROF. ANTONIO C. DE LA TORRE GARCÍA
SECRETARIO GENERAL.

INDICE

MEMORIA PLIEGOS PRECIOS Y PRESUPUESTOS

- 0. Memoria descriptiva
 - 0.1. Antecedentes
 - 0.2. Objeto
 - 0.3. Ordenanzas
 - 0.4. Justificación de la solución adoptada
- 1. Documentación gráfica

DILIGENCIA. - Para hacer constar
que la presente fotocopia repro-
duce fielmente al original que se
Hace 24 DE FEB. 2018
SECRETARIO



FDO.: ANTONIO C. DE LA TORRE GARCIA
SECRETARIO GENERAL.

0. MEMORIA DESCRIPTIVA:

0.1.- ANTECEDENTES:

El presente proyecto se inscribe en el objetivo de colocar un módulo de tipo Chiringuito con carácter temporal, en la denominada como "Zona de Ocio" Ctra. Almería s/n Torrenueva Motril (Granada).

El Modulo se colocará sobre una losa ya utilizada anteriormente por un establecimiento de la misma categoría en concreto, chiringuito "El Ultimo"; Por lo que se pretende hacer uso de las mismas servidumbres ya instaladas como pueden ser instalaciones, accesos, etc.

0.2.- OBJETO:

El objeto del proyecto es la cuantificación, valoración y realización de las obras para la colocación de un módulo de Chiringuito de carácter no permanentemente para poder dar un servicio a los visitantes de dicha playa.

0.3.- ORDENANZAS:

Normas Subsidiarias de Ordenación del municipio de Motril.

0.4.- JUSTIFICACION DE LA SOLUCION ADOPTADA:

La obra consiste en la colocación de un módulo de forma temporal, durante el periodo de temporada de verano.

Este módulo se ubicará en la "Zona de Ocio" dominio público marítimo-terrestre estatal del deslinde provisional de la Demarcación de Costas.

Las características técnicas y constructivas de dicho módulo de medida en planta 8.00 x 2.25 m se detallan a continuación:

Estructura metálica a base de perfiles de series normalizadas de acero galvanizado. Dicha estructura conforma una envolvente entre suelo, paredes y techo, actuando de forma conjunta.

Cerramientos exteriores Entramado a ambas caras los montantes estructurales con placas de Fermacell, un compuesto de yeso y fibra de celulosa obtenida mediante papel reciclado, con características excelentes de estabilidad, alta dureza e ideal en ambientes húmedos.

Cubierta, tablero de madera como elemento de base, formación de pendientes con mortero de cemento e impermeabilización a base de lámina asfáltica autoprotegida con acabado mineral.

Pavimento tablero de madera como elemento base y acabado con lámina vinílica para pavimentos.

Revestimiento interior Pintura lisa disotrópica sobre placas Fermacell

Puertas y ventanas Cierres metálicos de apertura proyectante con cerrajería de puertas tipo "acordeón".

Electricidad y Fontanería La instalación eléctrica y la de agua se servirán de las acometidas ya existentes en el anterior chiringuito, y la instalación interior se adaptará a las pautas establecidas por las compañías suministradoras del servicio, y cumplirán la normativa vigente.

Saneamiento Se aprovechará la instalación de saneamiento existente en el emplazamiento, que daba servicio al anterior chiringuito.

JILIGENCIA. Esta copia consta
que la presente fotocopia repro
duce fielmente al original que se

«Hora» 24 ENE. 2018

SECRETARIO



SECRETARIO GENERAL

1. DOCUMENTACIÓN GRÁFICA

DILIGENCIA. - Para hacer constar que la presente fotocopia reproduce fielmente al original que se entregó.



FDO.: ANTONIO C. DE LA TORRE GARCIA
SECRETARIO GENERAL

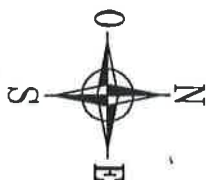
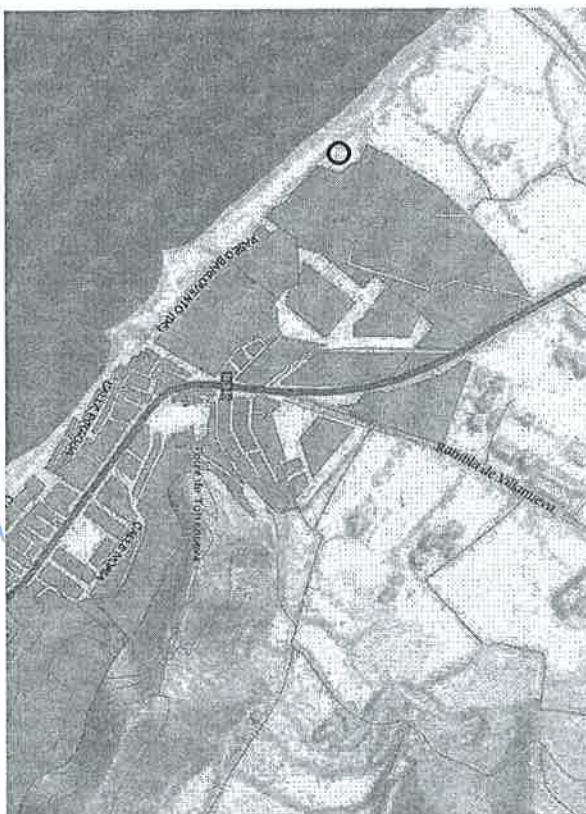

○ Emplazamiento

En zona de ocio, utilizando como zona de asentamiento una solera ya utilizada por anterior chiringuito "El Último"

Nota:
Se pretende hacer uso de las distintas servidumbres ya utilizadas anteriormente por dicho chiringuito como son de: instalaciones de agua, luz y alcantarillado.

que la presente fotocopia reproduce fielmente al original que se exhibe
24 ENF. 2018
EL SECRETARIO



Proyecto	INSTALACIÓN DE CHIRINGUITO	Fecha	Enero 2018
Situación	Ctra. Almería s/n, Torrenueva Motril Granada	Escala	Sin escala
Plano		Nº	01
SITUACIÓN Y EMPLAZAMIENTO			

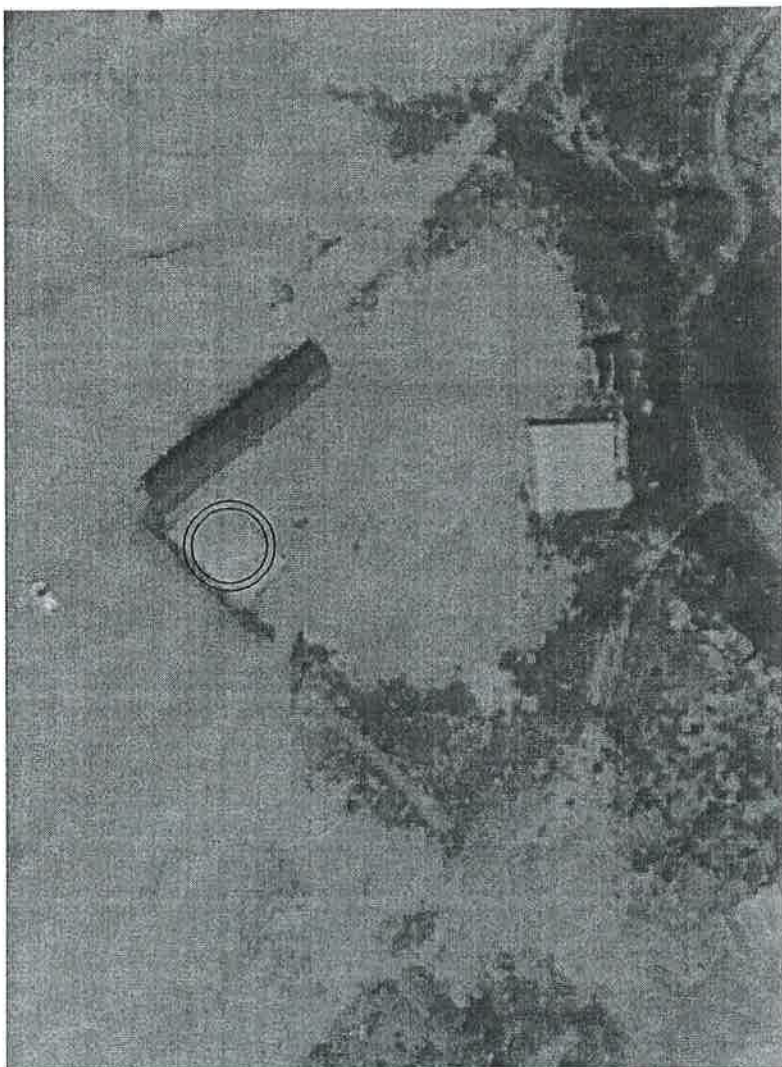

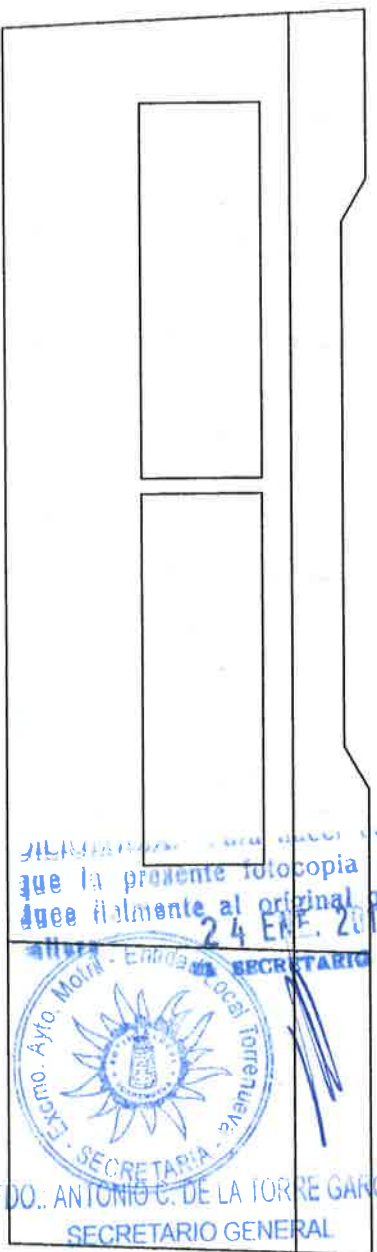

Alzado Lateral

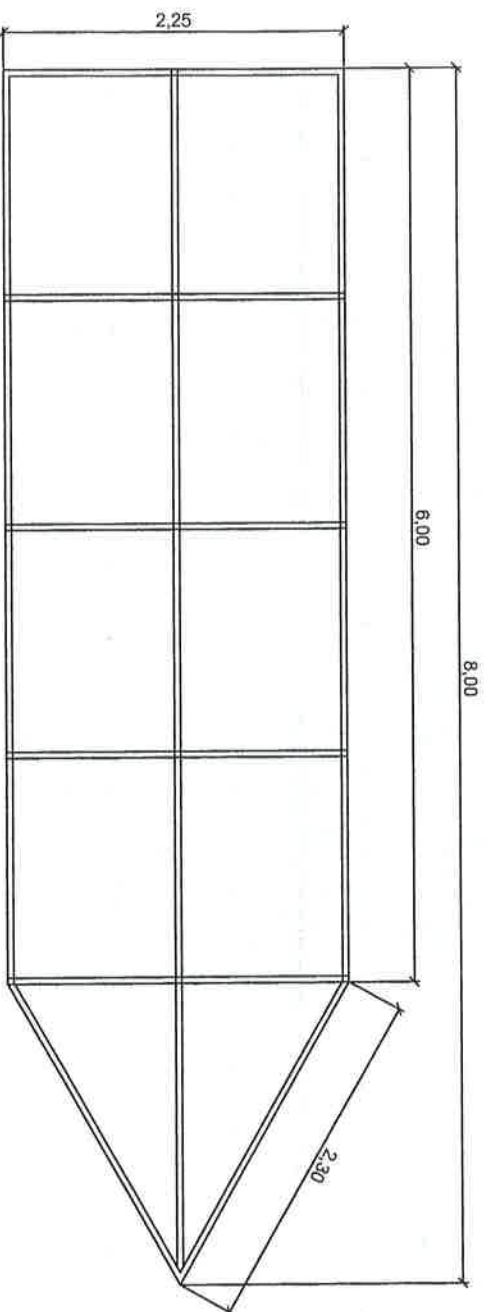

Base conformada de estructura metalica

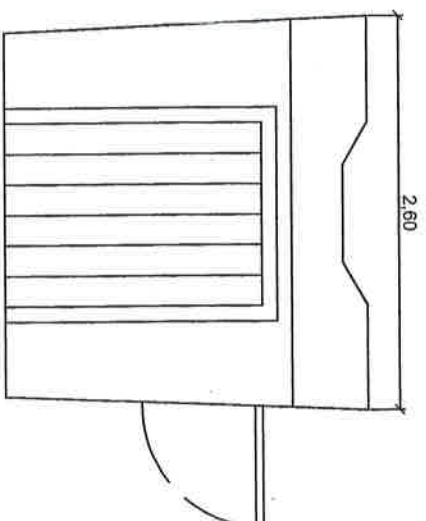

Alzado Frontal

Superficie Total 15,75 m2

Proyecto INSTALACION DE CHIRINGUITO		Fecha Enero 2018
Situacion Ctra. Almeria s/n, Torrenueva Motril Granada		Escala 1/50
Plano		Nº
PLANIMETRIA GENERAL		02