

IV MUESTRA

# IMÁGENES TRADICIONALES DE LA PESCA

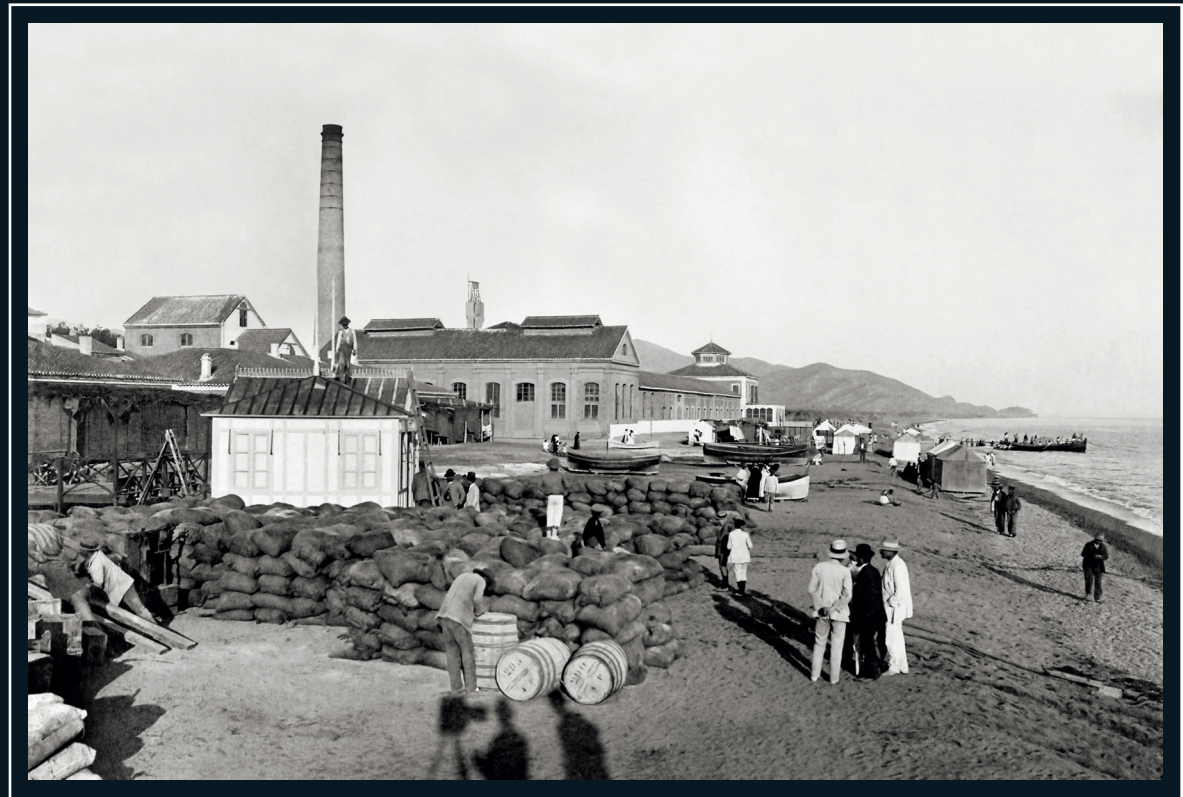

MOTRIL, del 9 al 17 de julio de 2010



IV MUESTRA

**IMÁGENES TRADICIONALES  
DE LA PESCA**

MOTRIL, del 9 al 17 de julio de 2010

**EDITA:**

Junta de Andalucía. Consejería de Agricultura y Pesca

**DIRECCIÓN:**

Juan Pizarro Ríos

Coordinador de proyectos Pesca-Turismo

**EQUIPO TÉCNICO:**

Berta Carmona Fernández

José Francisco Ruiz López

Carlos Magariños Merino

**DISEÑO, MAQUETACIÓN E IMPRESIÓN**

Escandón Impresores

## Introducción

La Consejería de Agricultura y Pesca está llevando a cabo proyectos de desarrollo turístico basados en la recuperación, utilización y revalorización del patrimonio cultural y medioambiental ligado a la tradición de la pesca.

Desde esta premisa, la Dirección General de Pesca y Acuicultura, en su afán de diversificar el sector pesquero, busca potenciar los recursos culturales de la actividad que puedan favorecer el desarrollo turístico sostenible de las localidades del litoral; todo ello, a partir de la promoción y valorización del patrimonio natural, cultural y social de la gente del mar, ensalzando el acervo cultural pesquero.

Con este catálogo IV Muestra - “Imágenes Tradicionales de la Pesca” se pretende, mediante una secuencia de fotografías clásicas de la localidad de Motril, vincular la memoria del pasado al presente del mundo de la pesca, con intención de que el resultado sea una sensibilización y revalorización de nuestra cultura marinera.

Dirección General de Pesca y Acuicultura

Consejería de Agricultura y Pesca

Junta de Andalucía

**“Sin memoria no hay historia”**

**AGRADECIMIENTOS:**

- Diputación Provincial de Granada
- Centro de Desarrollo Pesquero
- Ayuntamiento de Motril
- Cofradía de Pescadores de Motril
- D. Antonio Carmona Fernández
- D. José Marín Herrera
- D. José Fernando Fernández Valdivieso



**Bote de Jábega varado sobre “parales”**  
*Destaca el “borondo”, cáncamo a popa para enganchar la “cordela”, de la barca*  
Hacia 1900



Embarcadero de "La Marítima"  
Hacia 1910



**Varadero de Motril**  
*Destaca la convivencia de las actividades pesqueras e industriales*  
Hacia 1900





**Instántanea de la actividad industrial y comercial del varadero al atardecer**

*Esta imagen destaca por su gran valor etnográfico*

Hacia 1900



Varadero antes de la construcción del puerto  
Hacia 1900



**Bueyes en el varadero transportando el “pescao”**

*Las personas que realizaban esta actividad eran conocidos por “Malahi”*

Hacia 1900



Postal marinera donde aparece un grupo de grumetes practicando con los sextantes en plena navegación  
Hacia 1900



Maquinaria a vapor que se usaba para mezclar las piedras menudas que componen el hormigón  
Año 1913



Instantánea que muestra el trabajo de los encofradores en el “taller de bloques” para la construcción del puerto  
Año 1913



Vías del tren del espigón, que se utilizaba para el transporte de materiales en la construcción del puerto  
Año 1911



Imagen que refleja el puerto en construcción  
Año 1913





Panorámica del puerto, de fondo el Ingenio "San José"  
Hacia 1920

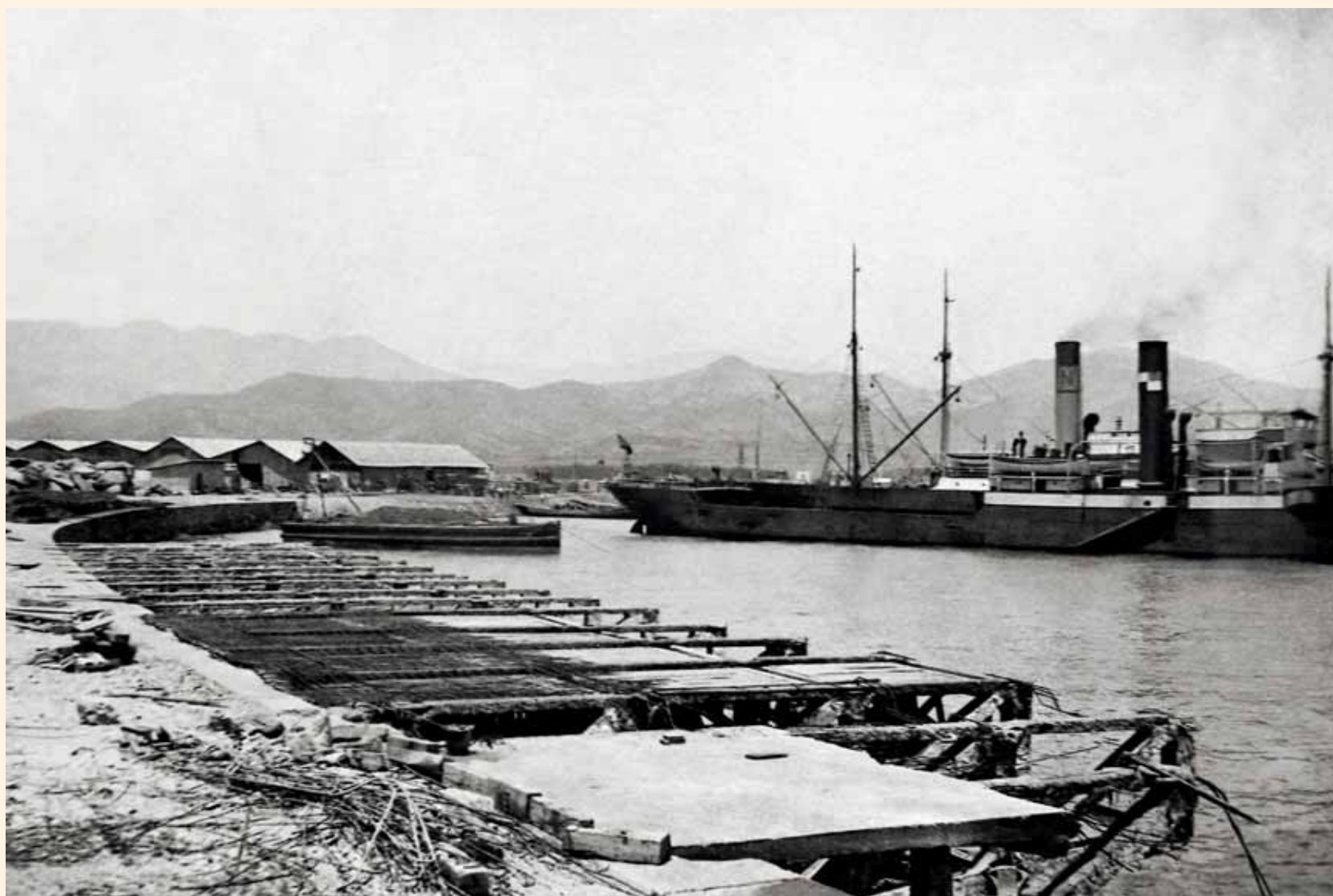

Vista cenital del puerto de Motril desde poniente  
Año 1950



Postal marinera de los arrastreros atracados en el puerto  
Hacia 1950

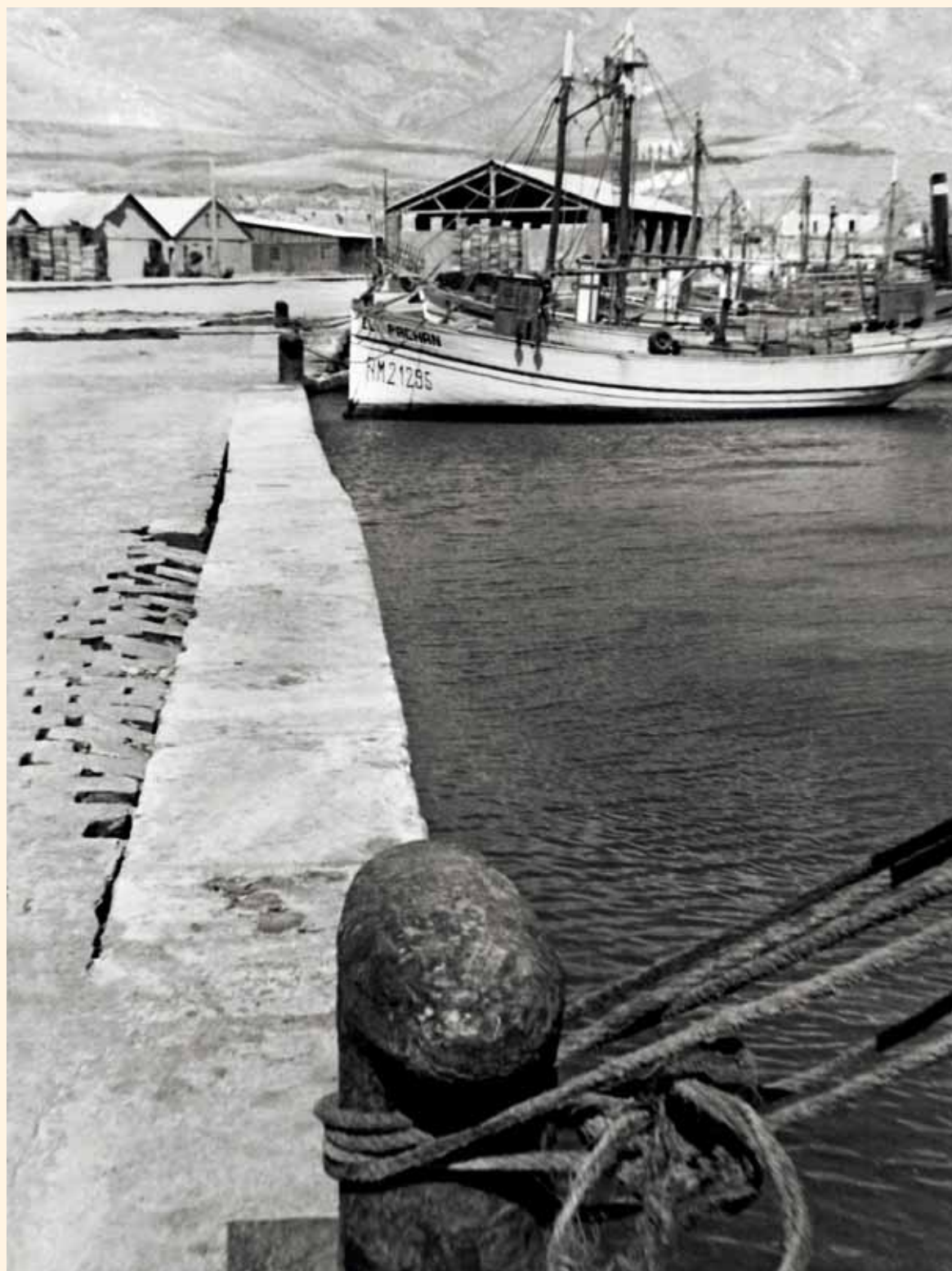

Noray en pantalán  
Hacia 1950



Panorámica que retrata la convivencia de las actividades pesqueras y comerciales en el puerto  
Hacia 1950



Postal del puerto en plena actividad, al fondo la Sierra de Lújar  
Hacia 1950



Postal del puerto  
Hacia 1960



Traíñas en los pantalanes de poniente  
Hacia 1950





Traíña fondeada, al fondo astillero y varadero  
Hacia 1940



Una pareja paseando por el muelle de poniente, al fondo, la Sierra de Lújar  
Hacia 1950



Postal de embarcaciones pesqueras, recreativas y mercantes en la Playa de las Coquinas  
Hacia 1950



Barcos en el muelle de poniente  
Hacia 1960



Instantánea del arrastrero "Sierra Lújar"  
Hacia 1960



Botadura del palangrero "Los Veleros"  
Hacia 1960



Instantánea de la botadura de la traíña “Ciudad de Almuñecar”  
Hacia 1970



“Marengos” enjuagando la tralla  
Hacia 1930





Farero y familia posando frente al Faro de Sacratif  
Hacia 1920



Procesión Marítima de la Virgen del Carmen  
Hacia 1900



Escalera Real en el puerto de Motril  
Hacia 1940



Barco "Mi Paquita" en varadero  
Hacia 1950



Imagen que muestra el oficio de la carpintería de ribera  
Hacia 1970

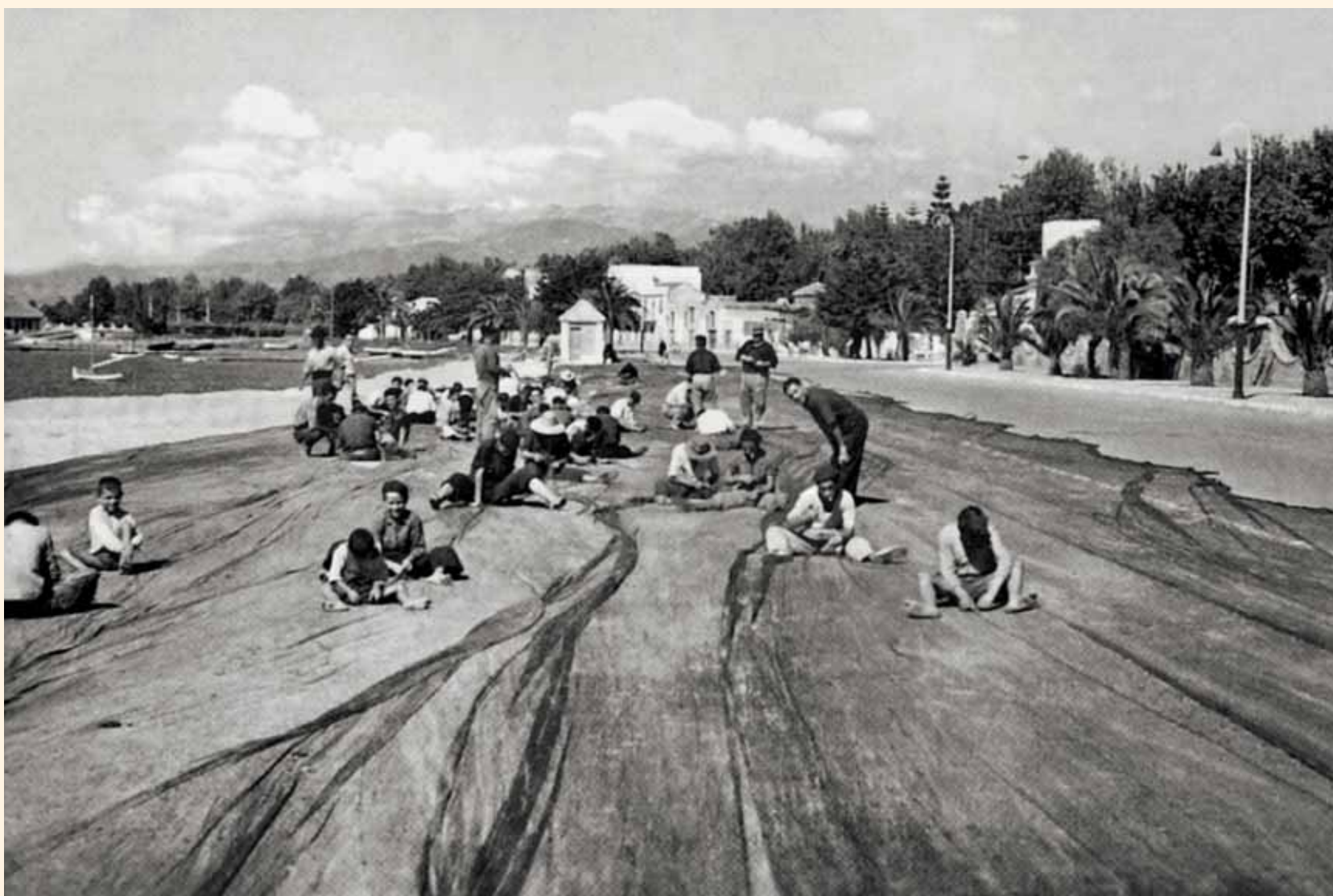

**Rederos remendando el arte**  
*Es apreciable como este oficio se aprende desde niño*  
Hacia 1960



**Redero**  
Hacia 1970



**Venta en Lonja**

*Es destacable como ha mejorado el proceso de la subasta*

*Hacia 1970*



