

ANUARIO DE ESTADÍSTICAS AGRARIAS Y PESQUERAS DE ANDALUCÍA 2007

# anuario de estadísticas agrarias y pesqueras de Andalucía

# 2007



a  
2007

anuario de estadísticas agrarias y pesqueras  
de Andalucía  
2007

Sevilla 2010



JUNTA DE ANDALUCÍA  
CONSEJERÍA DE AGRICULTURA Y PESCA

Anuario de estadísticas agrarias y pesqueras de Andalucía: 2007 / Consejería de Agricultura y Pesca. --  
Sevilla : Consejería de Agricultura y Pesca, Servicio de Publicaciones y Divulgación, 2010.  
259 p. : tablas, gráf.– (Publicaciones periódicas)

D.L. SE 5854-2010

Sector agrario. – Sector pesquero. – Datos de producción. – Andalucía  
Andalucía. Consejería de Agricultura y Pesca.

338.43(460.35)(083.41)

**Edita:** JUNTA DE ANDALUCÍA.

Consejería de Agricultura y Pesca

**Publica:** Secretaría General Técnica

Servicio de Publicaciones y Divulgación

**Autor:** Servicio de Estudios y Estadísticas

**Depósito Legal:** SE 5854-2010

**Producción Editorial:** Lumen Gráfica, S.L.

## PRESENTACIÓN

La Consejería de Agricultura y Pesca de la Junta de Andalucía viene publicando periódicamente la información estadística de los sectores agrario y pesquero de Andalucía a través de Boletines semanales, bimestrales, Memorias, Anuarios y en los últimos años desde la página web en Internet, con el fin de dar a conocer a la sociedad los datos relativos a la agricultura, la ganadería y la pesca andaluzas.

El Anuario de Estadísticas Agrarias y Pesqueras de 2007 que ahora se edita, recoge en un volumen único los datos definitivos de las estadísticas de la agricultura, ganadería y pesca del año 2007. Para las producciones agrícolas se incluyen las cosechadas en el año que se indica, salvo en los cítricos y el olivar, cuyas producciones se refieren al año en que comienza la recolección aunque ésta continúa en los primeros meses del año 2008.

Con esta nueva edición del Anuario se da cumplimiento a la Ley del Plan Estadístico de Andalucía 2007-2010 y al Programa Estadístico Anual correspondiente a 2009 que incluye la difusión de los datos estadísticos agrarios y pesqueros definitivos del año 2007.

De acuerdo con sus diferentes proyectos técnicos, la información estadística de base, procedente de diversas fuentes, es tratada adecuadamente para satisfacer las necesidades de información estadística, lo que conduce a las operaciones estadísticas incluidas en el Plan y Programa Estadístico antes señalados, elaborándose por los Departamentos de Estudios y Estadísticas de las Delegaciones Provinciales y por el Servicio de Estudios y Estadísticas de la Secretaría General del Medio Rural y la Producción Ecológica.

Finalmente indicar que esta publicación no hubiera sido posible sin la colaboración de múltiples informadores tanto de la Administración Pública como del sector privado, a los que esta Consejería agradece su inestimable colaboración.

Esta versión del Anuario se editará en soporte CD-ROM a través del portal de Internet de la Consejería de Agricultura y Pesca ([www.cap.junta-andalucia.es/portal/](http://www.cap.junta-andalucia.es/portal/))

**Clara E. Aguilera García**  
*Consejera de Agricultura y Pesca*

## ANUARIO DE ESTADÍSTICAS AGRARIAS Y PESQUERAS DE ANDALUCÍA. AÑO 2007

## ÍNDICE

## 1ª PARTE

## TERRITORIO Y CLIMATOLOGÍA..... 11

## 1.1. TERRITORIO ..... 12

- 1.1.1. Extensión superficial según zonas altimétricas por provincias.  
Año 2.007 (km<sup>2</sup>)..... 12
- 1.1.2. Comarcas agrarias por provincias..... 13

## 1.2. CLIMATOLOGÍA ..... 25

- 1.2.1. Valores climatológicos en diversas estaciones por áreas geográficas.  
Año 2007 ..... 25
- 1.2.2. Valores de precipitaciones. Año Agrícola 2006-2007 ..... 28
- 1.2.3. Temperaturas máximas absolutas (° C). Año agrícola 2006-2007 ..... 28
- 1.2.4. Temperaturas mínimas absolutas (° C). Año agrícola 2006-2007..... 29
- 1.2.5. Número de días de heladas. Año agrícola 2006-2007 ..... 29
- 1.2.6. Temperaturas máximas medias (° C). Año agrícola 2006-2007 ..... 29
- 1.2.7. Temperaturas mínimas medias (° C). Año agrícola 2006-2007..... 30
- 1.2.8. Temperaturas medias (° C). Año agrícola 2006-2007 ..... 30
- 1.2.9. Rachas máximas de viento Km/h y dirección. Año agrícola 2006-2007 ..... 30

## 1.3. HIDROGRAFÍA..... 31

- 1.3.1. Recursos hidráulicos según cuencas y subcuencas. Año 2007 ..... 31
- 1.3.2. Evolución mensual de los embalses. Año Agrícola 2006-2007 ..... 32
- 1.3.3. Demanda media de agua según cuenca por uso y balance hídrico.  
Año 2007 ..... 34

## 2ª PARTE

## DEMOGRAFÍA ..... 35

## 2.1. DEMOGRAFÍA ..... 36

- 2.1.1. Evolución de la población de derecho según sexo por provincias.  
Años 1960-2007 ..... 36
- 2.1.2. Densidad de población de derecho. Años 1960-2007 (Hab/km<sup>2</sup>) ..... 37

## 2.2. POBLACIÓN ACTIVA ..... 37

- 2.2.1. Población de 16 y más años según su relación con la actividad económica por provincias. Andalucía Año 2007..... 37
- 2.2.2. Evolución de la población ocupada por provincias.  
Andalucía (1997 - 2007) ..... 37
- 2.2.3. Evolución de la población ocupada según grupos de edad y sexo.  
Andalucía (1997 - 2007) ..... 38
- 2.2.4. Evolución de la población ocupada según sectores económicos.  
Andalucía (1997 - 2007) ..... 38
- 2.2.5. Evolución de la población parada por provincias.  
Andalucía (1997 - 2007) ..... 38
- 2.2.6. Poblaciones activas y ocupadas en Andalucía y España.  
Sector agrario (2003 - 2007) ..... 39
- 2.2.7. Población activa y ocupada en Andalucía y España.  
Sector agrario y total. Año 2007..... 40
- 2.2.8. Evolución del paro registrado por provincias (1997-2007)..... 41
- 2.2.9. Evolución del paro registrado en Andalucía por sectores económicos (1997 - 2007) ..... 41

## 3ª PARTE

## CENSO AGRARIO ..... 42

## 3.1. ENCUESTA SOBRE LA ESTRUCTURA DE LAS EXPLOTACIONES AGRÍCOLAS. AÑO 2007... 43

- 3.1.1. Número, superficie total y superficie agrícola utilizada (SAU) de las explotaciones..... 43
- 3.1.2. Distribución General de la Superficie ..... 43
- 3.1.3. Aprovechamiento de las tierras labradas en secano ..... 43
- 3.1.4. Aprovechamiento de las tierras labradas en regadío ..... 44
- 3.1.5. Trabajo familiar: Total de jornadas completas y parciales trabajadas en la explotación ..... 44
- 3.1.6. Clasificación de las explotaciones según OTE. Orientaciones y dimensión económica: Total explotaciones ..... 44
- 3.1.7. Clasificación de las explotaciones según OTE. Orientaciones y dimensión económica: SAU del total de explotaciones ..... 48
- 3.1.8. Clasificación de las explotaciones según OTE. Orientaciones y dimensión económica: Margen Bruto (UDE) del total de las explotaciones. Características censales según tamaño de las explotaciones por provincias. Año 1999..... 51
- 3.1.9. Clasificación de las explotaciones según OTE. Orientaciones y dimensión económica: Total de explotaciones con una UTA al menos..... 54
- 3.1.10. Clasificación de las explotaciones según OTE. Orientaciones y dimensión económica: SAU de las explotaciones con una UTA al menos ... 57
- 3.1.11. Clasificación de las explotaciones según OTE. Orientaciones y dimensión económica: Margen Bruto Total (UDE) de las explotaciones con 1 UTA al menos..... 60

## 4ª PARTE

## DISTRIBUCIÓN DE LA TIERRA..... 63

## 4.1. DISTRIBUCIÓN GENERAL DE TIERRAS (HA). 2007 ..... 64

- 4.1.1. Tierras ocupadas por cultivos herbáceos ..... 64
- 4.1.2. Barbechos y otras tierras no ocupadas..... 64
- 4.1.3. Tierras ocupadas por cultivos leñosos..... 64
- 4.1.4. Total tierras de cultivo ..... 64
- 4.1.5. Prados naturales ..... 65
- 4.1.6. Pastizales ..... 65
- 4.1.7. Total prados y pastizales ..... 65
- 4.1.8. Aprovechamiento. Monte maderable ..... 65
- 4.1.9. Aprovechamiento. Monte abierto..... 66
- 4.1.10. Aprovechamiento. Monte leñoso..... 66
- 4.1.11. Total terreno forestal..... 66
- 4.1.12. Erial a pastos ..... 66
- 4.1.13. Espartizal ..... 67
- 4.1.14. Terreno improductivo..... 67
- 4.1.15. Superficie no agrícola ..... 67
- 4.1.16. Ríos y lagos..... 67
- 4.1.17. Total otras superficies..... 68
- 4.1.18. Total superficie provincial..... 68

447	376.387	36.452	3.852	1.191	153.511	4	142.557	221	396.518	36.548	3.893	1.200	198.117	45	156.598	221	445.672	31.881	3.898	1.437	221.827	47	186.105	892	445.672	31.881	3.898	1.437	221.827	47	186.105	892
224	396.518	36.548	3.893	1.200	198.117	45	156.598	221	396.518	36.548	3.893	1.200	198.117	45	156.598	221	445.672	31.881	3.898	1.437	221.827	47	186.105	892	445.672	31.881	3.898	1.437	221.827	47	186.105	892
552	445.672	31.881	3.898	1.437	221.827	47	186.105	892	445.672	31.881	3.898	1.437	221.827	47	186.105	892	445.672	31.881	3.898	1.437	221.827	47	186.105	892	445.672	31.881	3.898	1.437	221.827	47	186.105	892
152	476.415	33.228	4.002	1.584	242.382	49	182.544	912	476.415	33.228	4.002	1.584	242.382	49	182.544	912	476.415	33.228	4.002	1.584	242.382	49	182.544	912	476.415	33.228	4.002	1.584	242.382	49	182.544	912

## 4.2. RESUMEN PROVINCIAL POR GRUPOS DE CULTIVO (HA). 2007 ..... 68

4.2.1. Cereales para grano.....	68
4.2.2. Leguminosas para grano.....	69
4.2.3. Tubérculos consumo humano.....	69
4.2.4. Cultivos industriales.....	69
4.2.5. Flores y plantas ornamentales.....	70
4.2.6. Cultivos forrajeros.....	70
4.2.7. Hortalizas.....	70
4.2.8. Total cultivos herbáceos.....	71
4.2.9. Cítricos.....	71
4.2.10. Frutales.....	71
4.2.11. Viñedo.....	72
4.2.12. Olivar.....	72
4.2.13. Otros cultivos leñosos.....	72
4.2.14. Viveros.....	73
4.2.15. Total cultivos leñosos.....	73

## 5ª PARTE SUPERFICIES Y PRODUCCIONES AGRÍCOLAS 74

### 5.1. CEREALES PARA GRANO 2007..... 75

5.1.1. Trigo duro.....	75
5.1.2. Trigo semiduro y blando.....	75
5.1.3. Trigo. Resumen general.....	75
5.1.4. Cebada caballar (6 carreras).....	76
5.1.5. Cebada cervecera (2 carreras).....	76
5.1.6. Cebada. Resumen general.....	76
5.1.7. Avena.....	77
5.1.8. Centeno.....	77
5.1.9. Escaña.....	77
5.1.10. Tranquillón.....	78
5.1.11. Triticale.....	78
5.1.12. Arroz (cáscara).....	78
5.1.13. Maíz híbrido.....	79
5.1.14. Maíz. Resumen general.....	79
5.1.15. Sorgo.....	79
5.1.16. Mijo.....	80
5.1.17. Alpiste.....	80
5.1.18. Otros cereales.....	80
5.1.19. Total cereales grano.....	81

### 5.2. LEGUMINOSAS PARA GRANO 2007 ..... 81

5.2.1. Judías secas. Resumen general.....	81
5.2.2. Habas secas. Resumen general.....	81
5.2.3. Lentejas.....	82
5.2.4. Garbanzos.....	82
5.2.5. Guisantes secos. Resumen general.....	82
5.2.6. Veza.....	83
5.2.7. Altramuz.....	83
5.2.8. Yeros.....	83
5.2.9. Otras leguminosas.....	84
5.2.10. Total leguminosas grano.....	84

### 5.3. TUBÉRCULOS PARA CONSUMO HUMANO 2007 ..... 84

5.3.1. Patata extratemprana (recolección entre 15 de enero y 15 de abril).....	84
5.3.2. Patata temprana (recolección entre 15 de abril y 15 de junio).....	85
5.3.3. Patata media estación (recolección entre 15 de junio y 15 de septiembre).....	85
5.2.3. Patata tardía (recolección entre 30 de septiembre y 15 de enero año siguiente).....	85

5.3.4. Patata. Resumen general.....	86
5.3.5. Batata.....	86
5.3.6. Boniato.....	86
5.3.7. Total tubérculos consumo humano.....	87

### 5.4. CULTIVOS INDUSTRIALES 2007 ..... 87

<b>AZUCARERAS.....</b>	<b>87</b>
5.4.1. Caña de azúcar.....	87
5.4.2. Remolacha azucarera.....	87

<b>TEXTILES.....</b>	<b>88</b>
5.4.3. Algodón Bruto.....	88
5.4.4. Lino textil (fibra).....	88

<b>OLEAGINOSAS.....</b>	<b>88</b>
5.4.5. Algodón (semilla).....	88
5.4.6. Lino Oleaginoso.....	89
5.4.7. Cacahuete (sin descortezar).....	89
5.4.8. Girasol.....	89
5.4.9. Cártamo.....	90
5.4.10. Soja.....	90
5.4.11. Colza.....	90

<b>CONDIMENTOS.....</b>	<b>91</b>
5.4.12. Pimiento para pimentón (desecado).....	91
5.4.13. Anís.....	91

<b>VARIOS.....</b>	<b>91</b>
5.4.14. Tabaco (seco no fermentado).....	91
5.4.15. Lavanda y lavandín.....	92
5.4.16. Otros cultivos industriales.....	92
5.4.17. Total cultivos industriales.....	92

### CULTIVOS PARA FLOR CORTADA 2007 ..... 93

5.4.18. Claveles tipo americano.....	93
5.4.19. Otras variedades de claveles.....	93
5.4.20. Claveles. Resumen general.....	93
5.4.21. Rosas baccara o rouge meilland.....	94
5.4.22. Otras variedades de rosas.....	94
5.4.23. Rosas. Resumen general.....	94
5.4.24. Otras flores.....	95
5.4.25. Total flores.....	95
5.4.26. Plantas ornamentales.....	95
5.4.27. Total flores y ornamentales.....	96

### 5.5. CULTIVOS FORRAJEROS Y PASTOS 2007 .... 96

5.5.1. Cereales de invierno para forraje.....	96
5.5.2. Maíz forrajero.....	96
5.5.3. Sorgo forrajero.....	97
5.5.4. Ballico.....	97
5.5.5. Otras gramíneas.....	97
5.5.6. Alfalfa.....	98
5.5.7. Trébol.....	98
5.5.8. Esparceta.....	98
5.5.8.1. Zulla.....	99
5.5.9. Veza para forraje.....	99
5.5.10. Habas, guisantes, altramuces, alholva, algarrobas y otros.....	99
5.5.11. Nabo forrajero.....	100
5.5.12. Remolacha forrajera.....	100
5.5.13. Zanahoria forrajera.....	100
5.5.14. Patata, chirivía y otros.....	101
5.5.15. Praderas polifitas.....	101
5.5.16. Col forrajera.....	101
5.5.17. Calabaza forrajera.....	102
5.5.18. Cardo y otros forrajes varios.....	102
5.5.19. Total cultivos forrajeros.....	102
5.5.20. Superficie cosechada que también se pasta.....	103
5.5.21. Rastrojeras pastadas.....	103



5.5.22. Barbechos pastados.....	103
5.5.23. Ramoneo, pampanera y otros .....	103
5.5.24. Aprovechamiento. Prados naturales .....	103
5.5.25. Pastizales .....	103
5.5.26. Monte abierto (arbolado con pastos).....	104
5.5.27. Monte leñoso (monte bajo y matorral) .....	104
5.5.28. Erial a pastos.....	104
5.5.29. Total aprovechamiento.....	104

## 5.6. HORTALIZAS 2007 ..... 105

5.6.1. Col repollo de hojas .....	105
5.6.2. Col repollo de hojas rizadas o de Milán .....	105
5.6.3. Col de Bruselas .....	105
5.6.4. Otras coles.....	106
5.6.5. Col. Resumen general.....	106
5.6.6. Berza.....	106
5.6.7. Espárrago.....	107
5.6.8. Apio.....	107
5.6.9. Lechuga romana.....	107
5.6.10. Lechuga acogollada .....	108
5.6.11. Lechuga. Resumen general.....	108
5.6.12. Escarola.....	108
5.6.13. Espinaca.....	109
5.6.14. Acelga.....	109
5.6.15. Cardo.....	109
5.6.16. Endivia.....	110
5.6.17. Borraja.....	110
5.6.18. Sandía.....	110
5.6.19. Melón de piel lisa .....	111
5.6.20. Melón Tendral.....	111
5.6.21. Melón Cantalupo.....	111
5.6.22. Otros melones.....	112
5.6.23. Melón. Resumen general.....	112
5.6.24. Calabaza.....	112
5.6.25. Calabacín.....	113
5.6.26. Pepino.....	113
5.6.27. Pepinillo.....	113
5.6.28. Berenjena.....	114
5.6.29. Tomate de recolección 1-1 al 31-5.....	114
5.6.30. Tomate de recolección 1-6 al 30-9.....	114
5.6.31. Tomate de recolección 1-10 al 31-12.....	115
5.6.32. Tomate. Resumen general.....	115
5.6.33. Pimiento.....	115
5.6.34. Guindilla.....	116
5.6.35. Fresa y fresón.....	116
5.6.36. Alcachofa.....	116
5.6.37. Coliflor.....	117
5.6.38. Ajo.....	117
5.6.39. Cebolla babosa.....	117
5.6.40. Cebolla medio grano o liria.....	118
5.6.41. Cebolla grano o valenciana.....	118
5.6.42. Otras cebollas.....	118
5.6.43. Cebolla. Resumen general.....	119
5.6.44. Cebolleta.....	119
5.6.45. Puerro.....	119
5.6.46. Remolacha de mesa.....	120
5.6.47. Zanahoria.....	120
5.6.48. Rábano.....	120
5.6.49. Nabo.....	121
5.6.50. Judías verdes.....	121
5.6.51. Guisantes verdes.....	121
5.6.52. Habas verdes.....	122
5.6.53. Champiñón.....	122
5.6.54. Otras setas.....	122
5.6.55. Otras hortalizas.....	123
5.6.56. Total hortalizas.....	123

## 5.7. CÍTRICOS 2007 ..... 123

5.7.1. Navel: Navelina.....	123
5.7.2. Navel: Navel.....	124
5.7.3. Navel: Navelate.....	124
5.7.4. Blancas selectas: Salustiana.....	124
5.7.5. Otras blancas selectas.....	125
5.7.6. Blancas comunes.....	125
5.7.7. Sanguinas.....	125
5.7.8. Tardías: Verna.....	126
5.7.9. Tardías: Valencia late.....	126
5.7.10. Total naranjo.....	126
5.7.11. Naranja amargo.....	127
5.7.12. Satsuma.....	127
5.7.13. Total Clementinas.....	127
5.7.13.1. Clemenules, oroval, marisol, hernandina.....	127
5.7.13.2. Clementinas.....	128
5.7.14. Otras mandarinas.....	128
5.7.15. Total mandarino.....	128
5.7.16. Berna.....	129
5.7.17. Mesero.....	129
5.7.18. Otros limones.....	129
5.7.19. Total limonero.....	130
5.7.20. Pomelo.....	130
5.7.21. Limero y otros cítricos.....	130
5.7.22. Total cítricos.....	131

## 5.8. FRUTALES NO CÍTRICOS 2007 ..... 131

<b>FRUTALES NO CÍTRICOS 2007.....</b>	<b>131</b>
5.8.1. Manzano variedad Starking.....	131
5.8.2. Manzano variedad Golden delicious.....	131
5.8.3. Otras variedades de manzano.....	132
5.8.4. Manzano. Resumen general.....	132
5.8.5. Peral. Variedad Limonera.....	132
5.8.6. Peral. Variedad Ercolini.....	133
5.8.7. Peral. Variedad Blanquilla.....	133
5.8.8. Otras variedades de peral.....	133
5.8.9. Peral. Resumen general.....	134
5.8.10. Membrillero.....	134
5.8.11. Níspero.....	134
5.8.12. Acerolo, serbal y otros.....	135
5.8.13. Albaricoquero.....	135
5.8.14. Cerezo y guindo.....	135
5.8.15. Melocotonero y nectarina.....	136
5.8.16. Ciruelo.....	136
<b>OTROS DE FRUTOS CARNOSOS .....</b>	<b>136</b>
5.8.17. Higuera.....	136
5.8.18. Chirimoyo.....	137
5.8.19. Granada.....	137
5.8.20. Aguacate.....	137
5.8.21. Platanera.....	138
5.8.22. Palmera datilera.....	138
5.8.23. Chumbera.....	138
5.8.24. Mango, Azufaifo, guayabo, kaki, frambuesa, grosellero, mora, kiwi y otros..	139
<b>DE FRUTO SECO .....</b>	<b>139</b>
5.8.25. Almendro (cáscara).....	139
5.8.26. Nogal (cáscara).....	139
5.8.27. Avellano (cáscara).....	140
5.8.28. Total frutales.....	140

## 5.9. OLIVAR 2007 ..... 140

5.9.1. Olivar de aceituna de mesa.....	140
5.9.2. Olivar de aceituna de almazara.....	141
5.9.3. Total olivar.....	141
5.9.4. Productos obtenidos de la aceituna.....	141
5.9.5. Aceituna de oliva virgen según el grado de acidez.....	142

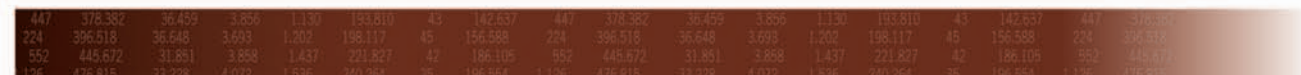

## 5.10. VIÑEDO 2007 ..... 142

5.10.1. Uva de mesa cultivo único.....	142
5.10.2. Uva de mesa cultivo asociado.....	142
5.10.3. Viñedo de uva de mesa. Resumen general.....	143
5.10.4. Viñedo de uva para vinificación en cultivo único.....	143
5.10.5. Viñedo de uva para vinificación en cultivo asociado.....	143
5.10.6. Viñedo de uva para vinificación. Resumen general.....	144
5.10.7. Viñedo de uva para pasificación.....	144
5.10.8. Total viñedo.....	144
5.10.9. Productos obtenidos de la transformación.....	145
5.10.10. Vinos de mesa (total).....	145
5.10.11. Otros vinos (total).....	145
5.10.12. Total vino.....	146
5.10.13. Vinos de calidad producidos en región determinada (V.C.P.R.D.).....	146
5.10.14. Mosto conservado.....	147
5.10.15. Total zumos y mostos.....	147
5.10.16. Uvas pasas.....	147

## 5.11. OTROS CULTIVOS LEÑOSOS 2007..... 147

5.11.1. Alcaparra.....	147
5.11.2. Agave y pita.....	147
5.11.3. Caña vulgar.....	148
5.11.4. Mimbrera.....	148
5.11.5. Zumaque.....	148
5.11.6. Algarrobo.....	149
5.11.7. Moreras y otros.....	149
5.11.8. Total otros cultivos leñosos.....	149

## 6ª PARTE

### CENSOS Y PRODUCCIONES GANADERAS ..... 150

#### 6.1. CENSOS GANADEROS..... 151

6.1.1. Ganado Bovino: Análisis provincial del censo de animales, por tipos en Diciembre de 2007.....	151
6.1.2. Ganado Ovino: Análisis provincial del censo de animales, por tipos, en Diciembre de 2007.....	151
6.1.3. Ganado Caprino: Análisis provincial del censo de animales, por tipos, en Diciembre de 2007.....	151
6.1.4. Ganado Porcino.....	152
6.1.4.1. Ganado Porcino: Análisis provincial del censo de animales, por tipos en Diciembre de 2007.....	152
6.1.4.2. Ganado Porcino Extensivo: Análisis provincial del censo de animales, por tipos en Diciembre de 2007.....	152
6.1.5. Censo de Ganado Equino. Año 2007.....	152

#### 6.2. PRODUCTOS GANADEROS..... 153

6.2.1. Sacrificio de ganado: Producción de carne por especies (toneladas). Año 2007.....	153
6.2.2. Carne de Bovino: Desagregación provincial de los resultados del número de cabezas sacrificadas, peso medio y peso canal total, por clases de animales. Año 2007.....	153
6.2.3. Carne de ovino: Desagregación provincial de los resultados del número de cabezas sacrificadas, peso medio y peso canal total, por clases de animales. Año 2007.....	153
6.2.4. Carne de caprino: Desagregación provincial de los resultados del número de cabezas sacrificadas, peso medio y peso canal total, por clases de animales. Año 2007.....	154

6.2.5. Carne de porcino: Desagregación provincial de los resultados del número de cabezas sacrificadas, peso canal medio y peso canal total, por clases de animales. Año 2007.....	154
6.2.6. Carne de equino: Desagregación provincial de los resultados del número de cabezas sacrificadas, peso medio y peso canal total, por clases de animales. Año 2007.....	154
6.2.7. Carne de aves y conejo: Desagregación provincial de los resultados del número de cabezas (miles) sacrificadas, su peso medio y peso canal total. Año 2007.....	155
6.2.8. Producción de leche (miles de litros). Año 2007.....	155
6.2.9. Producción de huevos. Año 2007.....	155
6.2.10. Producción de lana. Año 2007.....	155
6.2.11. Producción de miel y cera. Año 2007.....	156

### 6.3. MOVIMIENTO COMERCIAL PECUARIO DE ENERO A DICIEMBRE DE 2007 ..... 156

6.3.1. Procedencia del total de cabezas de ganado adquiridas en Almería..	156
6.3.2. Destino del total de cabezas vendidas en la provincia de Almería.....	156
6.3.3. Procedencia del total de cabezas de ganado adquiridas en Cádiz.....	157
6.3.4. Destino del total de cabezas vendidas en la provincia de Cádiz.....	157
6.3.5. Procedencia del total de cabezas de ganado adquiridas en Córdoba.....	157
6.3.6. Destino del total de cabezas vendidas en la provincia de Córdoba....	158
6.3.7. Procedencia del total de cabezas de ganado adquiridas en Granada.....	158
6.3.8. Destino del total de cabezas vendidas en la provincia de Granada....	158
6.3.9. Procedencia del total de cabezas de ganado adquiridas en Huelva ...	159
6.3.10. Destino del total de cabezas vendidas en la provincia de Huelva.....	159
6.3.11. Procedencia del total de cabezas de ganado adquiridas en Jaén.....	159
6.3.12. Destino del total de cabezas vendidas en la provincia de Jaén.....	160
6.3.13. Procedencia del total de cabezas de ganado adquiridas en Málaga ..	160
6.3.14. Destino del total de cabezas vendidas en la provincia de Málaga.....	160
6.3.15. Procedencia del total de cabezas de ganado adquiridas en Sevilla....	161
6.3.16. Destino del total de cabezas vendidas en la provincia de Sevilla.....	161

## 7ª PARTE

### FORESTALES ..... 162

#### 7.1. EL SUELO EN ANDALUCÍA ..... 163

7.1.1. Caracterización de los suelos en Andalucía.....	163
7.1.2. Erosión.....	163
7.1.2.1. Estimación de pérdidas de suelo en Andalucía. 2007.....	163
7.1.2.2. Estimación de pérdidas de suelo en Andalucía. Evolución temporal 1976-2007.....	163

#### 7.2. ESPACIOS NATURALES ..... 164

7.2.1. Distribución Provincial de Espacios Naturales en Andalucía. 2007....	164
7.2.2. Superficie de la Red Natura en Andalucía. 2007.....	164

#### 7.3. ACTUACIONES FORESTALES ..... 164

7.3.1. Actuaciones de reforestación iniciadas en Andalucía en 2006 según espacios naturales protegidos.....	164
7.3.2. Evolución de las repoblaciones forestales en Andalucía por provincias 1960-2007.....	165

#### 7.4. INCENDIOS FORESTALES ..... 165

7.4.1. Incendios forestales en Andalucía, por provincias. 2007.....	165
7.4.2. Incendios en Andalucía 1997-2007.....	165



**7.5. LOS BENEFICIOS DEL MONTE..... 166**

7.5.1. Estimaciones de los aprovechamientos forestales en Andalucía en espacios naturales protegidos. 2007 .....	166
7.5.2. Estimaciones de los aprovechamientos forestales en Andalucía en montes públicos de Andalucía . 2007 .....	167
7.5.3. Pesca continental .....	168
7.5.3.1. Licencias de pesca expedidas por la Consejería de Medio Ambiente .....	168
7.5.3.2. Cotos de pesca en Andalucía 2007.....	168
7.5.4. Caza .....	169
7.5.4.1. Granjas cinegéticas autorizadas por provincias según especies. Año 2007 .....	169
7.5.4.2. Número de piezas cazadas en actividades cinegéticas 2004-2007 .....	169
7.5.4.3. Licencias de caza expedidas por la Consejería de Medio Ambiente por lugar de residencia del cazador y tipo de licencia. 2007 .....	170

**8ª PARTE****MEDIOS DE PRODUCCIÓN ..... 171****8.1. SEMILLAS Y PLANTAS DE VIVERO. 2007 ... 172**

8.1.1. Superficie y producción de semillas .....	172
8.1.2. Precintado de semilla y valor.....	172
8.1.3. Relación de productores de plantas con actividad en cada provincia.....	172
8.1.4. Distribución Provincial por especies del número de entidades y nº de has de semillas sembradas en la campaña 2007 .....	173
8.1.5. Distribución Provincial por grupos de especies del número de entidades y Tm de semillas certificadas.....	173
8.1.6. Valoración de la producción de plantas de vivero en Andalucía según el grupo de producción .....	174
8.1.7. Inscripciones en el registro de comerciantes de semillas y plantas de vivero en el año 2007 .....	174

**8.2. MAQUINARIA AGRÍCOLA ..... 174**

8.2.1. Resumen general del movimiento de maquinaria agrícola en Andalucía. Año 2007. ....	174
8.2.2. Resumen general del movimiento de maquinaria automotriz en Almería. ....	175
8.2.3. Resumen general del movimiento de maquinaria automotriz en Cádiz .....	175
8.2.4. Resumen general del movimiento de maquinaria automotriz en Córdoba .....	176
8.2.5. Resumen general del movimiento de maquinaria automotriz en Granada .....	176
8.2.6. Resumen general del movimiento de maquinaria automotriz en Huelva ..	177
8.2.7. Resumen general del movimiento de maquinaria automotriz en Jaén .....	177
8.2.8. Resumen general del movimiento de maquinaria automotriz en Málaga..	178
8.2.9. Resumen general del movimiento de maquinaria automotriz en Sevilla....	178
8.2.10. Inscripción en maquinaria agrícola nueva. Andalucía.....	179

**8.3. FERTILIZANTES Y OTROS..... 179**

8.3.1. Consumo de fertilizantes en Andalucía (t). Año 2007 .....	179
8.3.2. Precios de Fertilizantes. Año 2007 .....	179
8.3.3. Consumo de fitosanitarios en Andalucía (t). Año 2007 .....	180
8.3.4. Otros medios de producción. Año 2007 .....	180

**9ª PARTE****INFORMACIÓN ECONÓMICA ..... 181****9.1. MACROMAGNITUDES AGRARIAS DE ANDALUCÍA EN 2007 ..... 182**

9.1.1. Evolución de las Macromagnitudes Agrarias de Andalucía .....	182
9.1.2. Evolución de las Macromagnitudes Agrarias de Almería .....	186
9.1.3. Evolución de las Macromagnitudes Agrarias de Cádiz .....	190
9.1.4. Evolución de las Macromagnitudes Agrarias de Córdoba .....	194
9.1.5. Evolución de las Macromagnitudes Agrarias de Granada .....	198
9.1.6. Evolución de las Macromagnitudes Agrarias de Huelva.....	202
9.1.7. Evolución de las Macromagnitudes Agrarias de Jaén.....	206
9.1.8. Evolución de las Macromagnitudes Agrarias de Málaga .....	210
9.1.9. Evolución de las Macromagnitudes Agrarias de Sevilla.....	214

**9.2. P.I.B. A PRECIOS DE MERCADO. ANDALUCÍA-ESPAÑA. AÑO 2007 ..... 218****9.3. ENCUESTA ANUAL DE PRECIOS DE LA TIERRA 2007 ..... 219**

9.3.1. Encuesta anual de precios de la tierra por provincias y aprovechamiento. ....	219
9.3.2. Encuesta de precios de la tierra en Andalucía y España. Serie histórica....	220

**9.4. PRECIOS PERCIBIDOS POR LOS AGRICULTORES 2007 ..... 221****10ª PARTE  
PESCA ..... 224****10.1. PESCA FRESCA SUBASTADA EN LONJAS. AÑO 2007 ..... 225**

10.1.1. Pesca fresca subastada en lonjas por puertos. Almería.....	225
10.1.1.1. Adra.....	225
10.1.1.2. Almería.....	226
10.1.1.3. Garrucha .....	227
10.1.1.4. Carboneras .....	228
10.1.1.5. Roquetas de Mar .....	228
10.1.2. Pesca fresca subastada en lonjas por puertos. Cádiz .....	229
10.1.2.1. Algeciras .....	229
10.1.2.2. Barbate.....	230
10.1.2.3. Bonanza.....	232
10.1.2.4. Cádiz.....	233
10.1.2.5. Conil .....	234
10.1.2.6. Chipiona .....	235
10.1.2.7. Puerto de Santa María .....	236
10.1.2.8. La Atunara .....	237
10.1.2.9. Rota .....	238
10.1.2.10. Tarifa.....	239

447	378.387	36.459	3.856	1.130	193.810	43	142.637	447	378.387	36.459	3.856	1.130	193.810	43	142.637	447	378.387	36.459	3.856	1.130	193.810	43	142.637
224	396.518	36.648	3.693	1.202	198.117	45	156.588	224	396.518	36.648	3.693	1.202	198.117	45	156.588	224	396.518	36.648	3.693	1.202	198.117	45	156.588
552	448.672	31.881	3.858	1.437	221.827	47	186.105	552	448.672	31.881	3.858	1.437	221.827	47	186.105	552	448.672	31.881	3.858	1.437	221.827	47	186.105
136	476.515	33.228	4.022	1.536	240.384	5	196.584	136	476.515	33.228	4.022	1.536	240.384	5	196.584	136	476.515	33.228	4.022	1.536	240.384	5	196.584

10.1.3. Pesca fresca subastada en lonjas por puertos. Granada .....	239
10.1.3.1. Motril.....	239
10.1.4. Pesca fresca subastada en lonjas por puertos. Huelva .....	241
10.1.4.1. Ayamonte.....	241
10.1.4.2. Huelva .....	242
10.1.4.3. Isla Cristina.....	243
10.1.4.4. Punta Umbria .....	245
10.1.5. Pesca fresca subastada en lonjas por puertos. Málaga. ....	246
10.1.5.1. Caleta .....	246
10.1.5.2. Estepona.....	247
10.1.5.3. Fuengirola .....	248
10.1.5.4. Málaga.....	249
10.1.5.5. Marbella.....	250
10.1.6. Pesca fresca subastada en lonjas por puertos. Andalucía .....	252

**10.2. PRODUCCIÓN ALMADRABERA. AÑO 2007 ..... 254**

10.2.1. Evolución de la producción almadradera (1985-2007).....	254
10.2.2. Datos por especies y meses. Año 2007. ....	255

**10.3. PESCA CONGELADA. AÑO 2007 ..... 255**

10.3.1. Evolución de los desembarcos en Andalucía desagregada por categorías.....	255
10.3.2. Evolución de los desembarcos de la pesca congelada desembarcada en Andalucía.....	256
10.3.3. Datos anuales por especies. Año 2007.....	256

**10.4. ESTADÍSTICAS FLOTA PESQUERA ANDALUZA. AÑO 2007 ..... 257**

10.4.1. Flota andaluza por tipo de buque.....	257
10.4.2. Flota pesquera por tipo de Puertos Base. ....	257

**10.5. PRODUCCIÓN DE ACUICULTURA MARINA Y VALORACIÓN EN ANDALUCÍA. AÑO 2007 ... 258**

10.5.1. Producción de acuicultura marina según especie por provincia. Engorde. Año 2007 .....	258
10.5.2. Producción de acuicultura marina según especies. Año 2007 .....	259



## 1.1. TERRITORIO

### 1.1.1. Extensión superficial según zonas altimétricas por provincias. Año 2007. (Km<sup>2</sup>)

	Almería	Cádiz	Córdoba	Granada	Huelva	Jaén	Málaga	Sevilla	Andalucía
Menos de 100 m									
Superficie	874,0	3.864,6	385,2	106,4	3.466,7	74,5	715,5	5.709,7	15.196,5
Porcentaje	9,97	51,93	2,80	0,84	34,16	0,55	9,79	40,66	17,35
De 101 a 200 m									
Superficie	693,9	1.322,3	1.508,7	85,8	2.386,6	2.586,8	585,0	3.153,0	12.322,2
Porcentaje	7,91	17,77	10,96	0,68	23,52	19,18	8,01	22,45	14,07
De 201 a 400 m									
Superficie	1.176,7	1.269,0	3.794,7	207,5	2.523,0	3.422,9	1.228,6	2.983,4	16.605,7
Porcentaje	13,42	17,05	27,56	1,64	24,86	25,39	16,81	21,25	18,96
De 401 a 600 m									
Superficie	1.282,1	543,1	5.033,3	690,1	1.431,8	4.919,0	2.269,1	1.720,2	17.888,6
Porcentaje	14,62	7,30	36,55	5,46	14,11	36,48	31,05	12,25	20,42
De 601 a 1.000 m									
Superficie	2.168,5	387,3	2.974,7	5.094,7	339,6	1.722,2	2.046,8	475,3	15.209,1
Porcentaje	24,73	5,20	21,60	40,32	3,35	12,77	28,01	3,38	17,36
De 1.001 a 1.400 m									
Superficie	1.776,4	53,1	72,2	4.439,9	0,1	755,5	414,7	0,8	7.512,8
Porcentaje	20,26	0,71	0,52	35,14	0,00	5,60	5,68	0,01	8,58
De 1.401 a 2.000 m									
Superficie	720,8	2,6	0,8	1.493,5	-	2,7	48,1	-	2.268,4
Porcentaje	8,22	0,03	0,01	11,82	-	0,02	0,66	-	2,59
De 2.001 a 2.400 m									
Superficie	73,2	-	-	286,3	-	-	0,2	-	359,7
Porcentaje	0,83	-	-	2,27	-	-	0,00	-	0,41
De 2.401 a 3.000 m									
Superficie	3,0	-	-	211,3	-	-	-	-	214,3
Porcentaje	0,03	-	-	1,67	-	-	-	-	0,24
De 3.001 a 3.400 m									
Superficie	-	-	-	19,5	-	-	-	-	19,5
Porcentaje	-	-	-	0,15	-	-	-	-	0,02
Más de 3.400 m									
Superficie	-	-	-	0,1	-	-	-	-	0,1
Porcentaje	-	-	-	0,00	-	-	-	-	0,00
<b>Total</b>									
Superficie	<b>8.768,5</b>	<b>7.442,0</b>	<b>13.769,5</b>	<b>12.635,3</b>	<b>10.147,8</b>	<b>13.483,5</b>	<b>7.308,0</b>	<b>14.042,3</b>	<b>87.597,0</b>
Porcentaje	<b>100,00</b>	<b>100,00</b>	<b>100,00</b>	<b>100,00</b>	<b>100,00</b>	<b>100,00</b>	<b>100,00</b>	<b>100,00</b>	<b>100,00</b>

FUENTE: Consejería de Obras Públicas y Transportes.

## 1.1.2. Comarcas agrarias por provincias

### ALMERÍA

COMARCA-MUNICIPIO	Población total (Año 2007)	Superficie Km <sup>2</sup> (Año 2007)	TIPO ZONA DESFAV (1)	TIPO ZONA OBJET
<b>1. LOS VÉLEZ</b>				
37 Chirivel	1.794	197	1	1
63 María	1.504	225	1	1
98 Vélez-Blanco	2.219	441	1	1
99 Vélez-Rubio	7.062	282	1	1
<b>TOTAL COMARCA</b>	<b>12.579</b>	<b>1.145</b>		

COMARCA-MUNICIPIO	Población total (Año 2007)	Superficie Km <sup>2</sup> (Año 2007)	TIPO ZONA DESFAV (1)	TIPO ZONA OBJET
<b>2. ALTO ALMANZORA</b>				
4 Albánchez	697	35	1	1
6 Albox	11.166	168	2	1
8 Alcóntar	611	94	1	1
17 Arboleas	3.904	65	1	1
18 Armuña de Almanzora	333	8	1	1
19 Bacares	308	95	1	1
21 Bayarque	244	27	1	1
31 Cantoria	3.838	79	1	1
34 Córdar	202	32	1	1
36 Chercos	306	14	1	1
44 Fines	2.190	23	2	1
56 Laroya	138	21	1	1
58 Líjar	496	28	1	1
61 Lúcar	847	95	1	1
62 Macael	6.149	44	1	1
69 Olula del Río	6.446	23	2	1
70 Oria	2.777	235	1	1
72 Partaloa	746	53	1	1
76 Purchena	1.621	57	1	1
83 Serón	2.456	167	1	1
84 Sierro	461	28	1	1
85 Somontín	543	19	1	1
87 Suflí	280	10	1	1
89 Taberno	1.128	44	1	1
92 Tíjola	3.949	70	1	1
96 Urrácal	349	25	1	1
103 Zurgena	2.713	72	2	1
<b>TOTAL COMARCA</b>	<b>54.898</b>	<b>1.631</b>		

COMARCA-MUNICIPIO	Población total (Año 2007)	Superficie Km <sup>2</sup> (Año 2007)	TIPO ZONA DESFAV (1)	TIPO ZONA OBJET
<b>3. BAJO ALMANZORA</b>				
16 Antas	3.244	100	2	1
22 Bédar	910	46	1	1
35 Cuevas del Almanzora	11.649	263	2	1
48 Gallardos (Los)	3.429	35	2	1
49 Garrucha	7.920	8	2	1
53 Huércal-Overa	16.360	318	2	1

COMARCA-MUNICIPIO	Población total (Año 2007)	Superficie Km <sup>2</sup> (Año 2007)	TIPO ZONA DESFAV (1)	TIPO ZONA OBJET
64 Mojácar	6.507	72	2	1
75 Pulpí	7.911	96	2	1
93 Turre	3.264	108	2	1
100 Vera	12.256	58	2	1
<b>TOTAL COMARCA</b>	<b>73.450</b>	<b>1.104</b>		

COMARCA-MUNICIPIO	Población total (Año 2007)	Superficie Km <sup>2</sup> (Año 2007)	TIPO ZONA DESFAV (1)	TIPO ZONA OBJET
<b>4. RÍO NACIMIENTO</b>				
1 Abia	1.514	45	4	1
2 Abrucena	1.379	83	4	1
5 Alboloduy	728	70	4	1
10 Alhabia	710	16	1	1
15 Alsodux	176	20	4	1
45 Fiñana	2.426	135	4	1
50 Gérgal	1.093	228	1	1
65 Nacimiento	462	81	4	1
80 Santa Cruz de Marchena	241	20	1	1
901 Tres Villas (Las)	682	85	4	1
<b>TOTAL COMARCA</b>	<b>9.411</b>	<b>783</b>		

COMARCA-MUNICIPIO	Población total (Año 2007)	Superficie Km <sup>2</sup> (Año 2007)	TIPO ZONA DESFAV (1)	TIPO ZONA OBJET
<b>5. CAMPO TABERNAS</b>				
9 Alcudia de Monteagudo	154	15	1	1
26 Benitagla	98	7	1	1
27 Benizalón	293	32	1	1
33 Castro de Filabres	166	29	1	1
59 Lubrín	1.768	138	1	1
60 Lucainena de las Torres	664	123	1	1
68 Olula de Castro	229	34	1	1
82 Senés	352	50	1	1
86 Sorbas	2.842	249	1	1
88 Tabernas	3.579	281	1	1
90 Tahal	441	95	1	1
94 Turrillas	229	39	1	1
95 Uleila del Campo	1.003	39	2	1
97 Velefique	327	65	1	1
<b>TOTAL COMARCA</b>	<b>12.145</b>	<b>1.196</b>		

COMARCA-MUNICIPIO	Población total (Año 2007)	Superficie Km <sup>2</sup> (Año 2007)	TIPO ZONA DESFAV (1)	TIPO ZONA OBJET
<b>6. ALTO ANDARAX</b>				
7 Alcolea	957	67	1	1
11 Alhama de Almería	3.587	26	1	1
12 Alicún	272	6	1	1
14 Almócita	158	30	1	1
20 Bayácal	273	37	4	1
23 Beires	128	39	4	1

# 1. Territorio y Climatología

COMARCA-MUNICIPIO	Población total (Año 2007)	Superficie Km² (Año 2007)	TIPO ZONA DESFAV (1)	TIPO ZONA OBJET
28 Bentarique	284	11	1	1
30 Canjáyar	1.544	67	4	1
46 Fondón	999	92	4	1
51 Huécija	548	19	1	1
54 Illar	434	19	1	1
55 Instinción	510	33	1	1
57 Lájur de Andarax	1.804	92	4	1
67 Ohanes	772	32	4	1
71 Padules	536	27	1	1
73 Paterna del Río	491	45	4	1
77 Rágol	376	27	4	1
91 Terque	472	16	1	1
<b>TOTAL COMARCA</b>	<b>14.145</b>	<b>685</b>		

7. CAMPO DALIAS				
3 Adra	23.742	90	1	1
29 Berja	14.508	218	1	1
38 Dalías	3.848	140	1	1
41 Enix	484	67	1	1
43 Felix	626	81	1	1
79 Roquetas de Mar	71.279	60	3	1
102 Vícar	20.743	64	3	1
902 Ejido (El)	78.105	227	3	1
903 Mojónera (La)	7.872	24	3	1
<b>TOTAL COMARCA</b>	<b>221.207</b>	<b>971</b>		

COMARCA-MUNICIPIO	Población total (Año 2007)	Superficie Km² (Año 2007)	TIPO ZONA DESFAV (1)	TIPO ZONA OBJET
8. CAMPO NÚJAR Y BAJO ANDARAX				
13 Almería	186.651	295	3	1
24 Benahadux	3.570	16	3	1
32 Carboneras	7.570	95	3	1
47 Gádor	3.100	88	3	1
52 Huércal de Almería	12.757	21	3	1
66 Níjar	25.287	601	3	1
74 Pechina	3.514	46	3	1
78 Rioja	1.407	36	3	1
81 Santa Fe de Mondújar	494	35	3	1
101 Viator	4.448	21	3	1
<b>TOTAL COMARCA</b>	<b>248.798</b>	<b>1.254</b>		

<b>TOTAL PROVINCIA</b>	<b>646.633</b>	<b>8.769</b>
------------------------	----------------	--------------

- (1) 1: Zona desfavorecida con arreglo al apartado 3 del artículo 3 de la directiva 75/268/CEE. Zona de montaña.  
 2: Zona desfavorecida con arreglo al apartado 3 del artículo 3 de la directiva 75/268/CEE. Zona de desdoblamiento.  
 3: Zona desfavorecida con arreglo al apartado 5 del artículo 3 de la directiva 75/268/CEE. Zona de limitación específica.  
 4: Zona con dificultades especiales.

## CÁDIZ

COMARCA-MUNICIPIO	Población total (Año 2007)	Superficie Km² (Año 2007)	TIPO ZONA DESFAV (1)	TIPO ZONA OBJET
1. CAMPIÑA DE CÁDIZ				
3 Algar	1.588	27	1	1
6 Arcos de la Frontera	30.508	528	-	1
10 Bornos	8.131	55	-	1
17 Espera	3.998	123	-	1
20 Jerez de la Frontera	202.687	1.186	-	1
27 Puerto de Santa María (El)	85.117	159	-	1
37 Trebujena	6.906	69	3	1
41 Villamartín	12.362	210	-	1
902 San José del Valle	4.289	226	-	-
<b>TOTAL COMARCA</b>	<b>355.586</b>	<b>2.583</b>		

2. COSTA NOROESTE DE CÁDIZ				
12 Cádiz	128.554	12	-	1
14 Conil de la Frontera	20.301	87	-	1
15 Chiclana de la Frontera	74.261	207	-	1
16 Chipiona	18.182	33	-	1
30 Rota	27.571	84	-	1
31 San Fernando	95.026	32	-	1

COMARCA-MUNICIPIO	Población total (Año 2007)	Superficie Km² (Año 2007)	TIPO ZONA DESFAV (1)	TIPO ZONA OBJET
32 Sanlúcar de Barrameda	63.968	174	3	1
<b>TOTAL COMARCA</b>	<b>427.863</b>	<b>629</b>		

3. SIERRA DE CÁDIZ				
2 Alcalá del Valle	5.372	47	-	1
5 Algodonales	5.726	135	1	1
9 Benaocaz	701	70	1	1
11 Bosque (El)	2.035	31	1	1
18 Gastor (El)	1.901	28	1	1
19 Grazalema	2.218	121	1	1
24 Olvera	8.643	194	1	1
26 Prado del Rey	6.002	49	-	1
29 Puerto Serrano	7.005	80	1	1
34 Setenil de las Bodegas	3.007	82	-	1
36 Torre Alháuquime	875	18	1	1
38 Ubrique	17.162	71	1	1
40 Villaluenga del Rosario	476	57	1	1
42 Zahara	1.529	72	1	1
<b>TOTAL COMARCA</b>	<b>62.652</b>	<b>1.055</b>		

## 1. Territorio y Climatología

COMARCA-MUNICIPIO	Población total (Año 2007)	Superficie Km <sup>2</sup> (Año 2007)	TIPO ZONA DESFAV (1)	TIPO ZONA OBJET
<b>4. LA JANDA</b>				
1 Alcalá de los Gazules	5.673	479	-	1
7 Barbate	22.582	142	-	1
23 Medina-Sidonia	11.320	493	-	1
25 Paterna de Rivera	5.520	14	-	1
28 Puerto Real	38.974	197	-	1
39 Vejer de la Frontera	12.828	264	-	1
901 Benalup - Casas Viejas	7.038	58	-	-
<b>TOTAL COMARCA</b>	<b>103.935</b>	<b>1.647</b>		

COMARCA-MUNICIPIO	Población total (Año 2007)	Superficie Km <sup>2</sup> (Año 2007)	TIPO ZONA DESFAV (1)	TIPO ZONA OBJET
<b>5. CAMPO DE GIBRALTAR</b>				
4 Algeciras	114.012	86	1	1
8 Barrios (Los)	21.358	332	1	1
13 Castellar de la Frontera	2.995	179	3	1
21 Jimena de la Frontera	10.025	347	1	1

COMARCA-MUNICIPIO	Población total (Año 2007)	Superficie Km <sup>2</sup> (Año 2007)	TIPO ZONA DESFAV (1)	TIPO ZONA OBJET
22 Línea de la Concepción (La)	63.663	26	3	1
33 San Roque	27.635	140	3	1
35 Tarifa	17.619	419	1	1
<b>TOTAL COMARCA</b>	<b>257.307</b>	<b>1.529</b>		

<b>TOTAL PROVINCIA</b>	<b>1.207.343</b>	<b>7.443</b>		
------------------------	------------------	--------------	--	--

(1) 1: Zona desfavorecida con arreglo al apartado 3 del artículo 3 de la directiva 75/268/CEE. Zona de montaña.

2: Zona desfavorecida con arreglo al apartado 3 del artículo 3 de la directiva 75/268/CEE. Zona de despoblamiento..

3: Zona desfavorecida con arreglo al apartado 5 del artículo 3 de la directiva 75/268/CEE. Zona de limitación específica.

4: Zona con dificultades especiales.

## CÓRDOBA

COMARCA-MUNICIPIO	Población total (Año 2007)	Superficie Km <sup>2</sup> (Año 2007)	TIPO ZONA DESFAV (1)	TIPO ZONA OBJET
<b>1. PEDROCHE</b>				
3 Alcaracejos	1.500	177	2	1
6 Añora	1.532	111	2	1
8 Belalcázar	3.546	355	2	1
9 Belmez	3.373	211	2	1
11 Blázquez (Los)	688	102	2	1
16 Cardeña	1.717	513	2	1
20 Conquista	485	39	2	1
23 Dos Torres	2.601	129	2	1
28 Fuente la Lancha	417	7	2	1
29 Fuente Obejuna	5.359	592	2	1
32 Granjuela (La)	526	56	2	1
34 Guijo (El)	406	67	2	1
35 Hinojosa del Duque	7.506	533	2	1
51 Pedroche	1.662	122	2	1
52 Peñaroya -Pueblonuevo	11.918	63	2	1
54 Pozoblanco	17.307	332	2	1
61 Santa Eufemia	982	189	2	1
62 Torrecampo	1.307	197	2	1
64 Valsequillo	421	122	2	1
69 Villanueva de Córdoba	9.720	427	2	1
70 Villanueva del Duque	1.652	137	2	1
72 Villaralto	1.356	23	2	1
74 Viso (El)	2.824	254	2	1
<b>TOTAL COMARCA</b>	<b>78.805</b>	<b>4.758</b>		

COMARCA-MUNICIPIO	Población total (Año 2007)	Superficie Km <sup>2</sup> (Año 2007)	TIPO ZONA DESFAV (1)	TIPO ZONA OBJET
<b>2. LA SIERRA</b>				
1 Adamuz	4.469	334	1	1
26 Espiel	2.447	436	1	1
36 Homachuelos	4.669	911	1	1
43 Montoro	9.752	586	1	1
47 Obejo	1.824	214	1	1
68 Villaharta	716	12	1	1
71 Villanueva del Rey	1.217	214	1	1
73 Villaviciosa de Córdoba	3.587	470	1	1
<b>TOTAL COMARCA</b>	<b>28.681</b>	<b>3.177</b>		

COMARCA-MUNICIPIO	Población total (Año 2007)	Superficie Km <sup>2</sup> (Año 2007)	TIPO ZONA DESFAV (1)	TIPO ZONA OBJET
<b>3. CAMPIÑA BAJA</b>				
5 Almodóvar del Río	7.682	174	-	1
12 Bujalance	7.841	124	-	1
14 Cañete de las Torres	3.182	104	-	1
18 Carpio (El)	4.516	47	-	1
19 Castro del Río	8.058	218	-	1
21 Córdoba	323.600	1.252	-	1
25 Espejo	3.691	57	-	1
27 Fernán-Núñez	9.555	30	-	1
40 Montalbán de Córdoba	4.646	34	-	1
49 Palma del Río	20.855	200	-	1
50 Pedro Abad	2.924	24	-	1
53 Posadas	7.352	158	-	1
57 Rambla (La)	7.444	137	-	1

# 1. Territorio y Climatología

COMARCA-MUNICIPIO	Población total (Año 2007)	Superficie Km <sup>2</sup> (Año 2007)	TIPO ZONA DESFAV (1)	TIPO ZONA OBJET
60 Santaella	6.022	272	-	1
66 Villa del Río	7.443	22	-	1
67 Villafranca de Córdoba	4.231	58	-	1
<b>TOTAL COMARCA</b>	<b>429.042</b>	<b>2.911</b>		

## 4. LAS COLONIAS

17 Carlota (La)	12.303	80	2	1
30 Fuente Palmera	10.530	76	2	1
33 Guadalcázar	1.331	72	2	1
59 San Sebastián de los Ballesteros	843	10	2	1
65 Victoria (La)	1.981	20	2	1
<b>TOTAL COMARCA</b>	<b>26.988</b>	<b>258</b>		

## 5. CAMPIÑA ALTA

2 Aguilar de la Frontera	13.653	168	2	1
7 Baena	21.138	361	2	1
10 Benamejé	5.095	54	2	1
13 Cabra	21.087	229	2	1
22 Doña Mencía	5.002	15	2	1
24 Encinas Reales	2.438	34	2	1
38 Lucena	40.746	351	2	1
41 Montemayor	3.984	58	2	1
42 Montilla	23.650	170	2	1
44 Monturque	1.985	33	2	1

COMARCA-MUNICIPIO	Población total (Año 2007)	Superficie Km <sup>2</sup> (Año 2007)	TIPO ZONA DESFAV (1)	TIPO ZONA OBJET
45 Moriles	3.989	20	2	1
46 Nueva Carteya	5.567	70	2	1
48 Palenciana	1.594	16	2	1
56 Puente Genil	29.093	170	2	1
63 Valenzuela	1.355	19	2	1
<b>TOTAL COMARCA</b>	<b>180.376</b>	<b>1.768</b>		

## 6. PENIBÉTICA

4 Almedinilla	2.510	56	2	1
15 Carcabuey	2.752	80	1	1
31 Fuente-Tójar	799	24	2	1
37 Iznájar	4.843	136	1	1
39 Luque	3.306	141	2	1
55 Priego de Córdoba	22.999	287	1	1
58 Rute	10.269	131	1	1
75 Zuheros	812	42	1	1
<b>TOTAL COMARCA</b>	<b>48.290</b>	<b>897</b>		

**TOTAL PROVINCIA 792.182 13.769**

(1) 1: Zona desfavorecida con arreglo al apartado 3 del artículo 3 de la directiva 75/268/CEE. Zona de montaña.

2: Zona desfavorecida con arreglo al apartado 3 del artículo 3 de la directiva 75/268/CEE. Zona de despoblamiento.

3: Zona desfavorecida con arreglo al apartado 5 del artículo 3 de la directiva 75/268/CEE. Zona de limitación específica.

4: Zona con dificultades especiales.

## GRANADA

COMARCA-MUNICIPIO	Población total (Año 2007)	Superficie Km <sup>2</sup> (Año 2007)	TIPO ZONA DESFAV (1)	TIPO ZONA OBJET
<b>1. DE LA VEGA</b>				
3 Albolote	16.450	79	-	1
11 Alfácar	5.316	17	1	1
14 Alhendín	5.755	51	-	1
21 Armilla	20.115	4	-	1
22 Atarfe	14.144	47	-	1
24 Beas de Granada	1.087	23	1	1
36 Cájar	4.318	2	-	1
37 Calicasas	575	11	-	1
47 Cenes de la Vega	6.363	7	1	1
48 Cijuela	2.455	17	-	1

COMARCA-MUNICIPIO	Población total (Año 2007)	Superficie Km <sup>2</sup> (Año 2007)	TIPO ZONA DESFAV (1)	TIPO ZONA OBJET
50 Cogollos de la Vega	2.068	50	1	1
57 Cúllar Vega	6.212	4	-	1
59 Chauchina	4.537	21	-	1
62 Churriana de la Vega	10.228	7	-	1
68 Dílar	1.638	80	4	1
70 Dúdar	296	8	1	1
79 Fuente Vaqueros	4.211	16	-	1
84 Gójar	4.964	12	1	1
87 Granada	236.207	88	-	1
94 Güejar Sierra	2.986	239	4	1
95 Güevéjar	2.234	11	1	1



# 1. Territorio y Climatología

COMARCA-MUNICIPIO	Población total (Año 2007)	Superficie Km <sup>2</sup> (Año 2007)	TIPO ZONA DESFAV (1)	TIPO ZONA OBJET
99 Huétor de Santillán	1.798	94	1	1
100 Huétor Tájar	9.467	40	-	1
101 Huétor Vega	10.900	4	1	1
111 Jun	2.377	4	-	1
115 Láchar	2.910	13	-	1
122 Loja	21.341	446	1	1
127 Maracena	19.659	5	-	1
134 Monachil	6.270	89	4	1
138 Moraleda de Zafayona	3.093	48	-	1
144 Nívar	785	11	1	1
145 Ogíjares	12.145	7	-	1
149 Otura	5.883	24	-	1
153 Peligros	10.597	9	-	1
157 Pinos Genil	1.252	14	1	1
158 Pinos Puente	13.540	99	-	1
165 Pulianas	4.954	6	-	1
168 Quéntar	1.046	67	1	1
171 Salar	2.803	86	-	1
175 Santa Fe	14.934	38	-	1
188 Villanueva Mesía	2.174	11	-	1
189 Víznar	797	13	1	1
193 Zubia (La)	16.941	20	4	1
905 Gabias (Las)	13.950	39	-	1
911 Vegas del Genil	7.224	14	-	1
913 Zagra	1.022	11	1	1
<b>TOTAL COMARCA</b>	<b>540.021</b>	<b>2.006</b>		

2. GUADIX				
5 Albuñán	441	9	1	1
10 Aldeire	730	70	4	1
15 Alicún de Ortega	555	23	1	1
18 Alquífe	823	12	1	1
25 Beas de Guadix	379	16	1	1
27 Benalúa	3.300	7	2	1
49 Cogollos de Guadix	710	30	1	1
54 Cortes y Graena	1.067	22	1	1
63 Darro	1.470	50	1	1
64 Dehesas de Guadix	531	72	1	1
67 Diezma	830	42	1	1
69 Dólar	582	78	4	1
74 Ferreira	339	44	4	1
76 Fonelas	1.126	96	2	1
85 Gor	953	182	1	1
86 Gorafe	506	77	1	1
89 Guadix	20.307	317	1	1
96 Huélago	403	33	2	1

COMARCA-MUNICIPIO	Población total (Año 2007)	Superficie Km <sup>2</sup> (Año 2007)	TIPO ZONA DESFAV (1)	TIPO ZONA OBJET
97 Huéneja	1.218	117	4	1
108 Jerez del Marquesado	1.107	83	4	1
114 Calahorra (La)	752	40	1	1
117 Lanteira	605	53	4	1
123 Lugros	361	63	4	1
128 Marchal	388	8	1	1
154 Peza (La)	1.381	101	1	1
161 Polícar	227	6	1	1
167 Purullena	2.252	30	1	1
187 Villanueva de las Torres	774	66	1	1
907 Valle del Zalabí	2.345	108	1	1
<b>TOTAL COMARCA</b>	<b>46.462</b>	<b>1.855</b>		

3. BAZA				
23 Baza	22.718	545	1	1
29 Benamaurel	2.382	127	2	1
39 Caniles	4.930	216	1	1
53 Cortes de Baza	2.167	141	2	1
56 Cúllar	4.859	427	1	1
78 Freila	1.093	60	2	1
194 Zújar	2.834	102	1	1
912 Cuevas del Campo	2.032	97	1	1
<b>TOTAL COMARCA</b>	<b>43.015</b>	<b>1.715</b>		

4. HUESCAR				
45 Castilléjar	1.600	132	2	1
46 Castril	2.571	247	1	1
82 Galera	1.135	117	2	1
98 Huéscar	8.236	468	1	1
146 Orce	1.383	324	1	1
164 Puebla de Don Fadrique	2.554	522	1	1
<b>TOTAL COMARCA</b>	<b>17.479</b>	<b>1.810</b>		

5. IZNALLOZ				
2 Alamedilla	777	90	1	1
28 Benalúa de las Villas	1.352	21	1	1
38 Campotéjar	1.400	36	1	1
51 Colomera	1.588	113	1	1
66 Deifontes	2.483	40	2	1
83 Gobernador	312	23	1	1
88 Guadahortuna	2.154	120	1	1
105 Iznalloz	7.054	310	2	1
136 Montejicar	2.575	89	1	1
137 Montillana	1.350	76	1	1
152 Pedro Martínez	1.189	138	1	1
159 Piñar	1.358	126	1	1

# 1. Territorio y Climatología

COMARCA-MUNICIPIO	Población total (Año 2007)	Superficie Km <sup>2</sup> (Año 2007)	TIPO ZONA DESFAV (1)	TIPO ZONA OBJET
178 Torre-Cardela	1.064	15	1	1
909 Morelábor	854	39	1	1
<b>TOTAL COMARCA</b>	<b>25.510</b>	<b>1.236</b>		

6. MONTEFRÍO				
12 Algarinejo	3.957	93	1	1
102 Illora	10.390	198	1	1
132 Moclín	4.091	112	1	1
135 Montefrío	6.400	254	1	1
<b>TOTAL COMARCA</b>	<b>24.838</b>	<b>657</b>		

7. ALHAMA				
1 Agrón	374	27	1	1
13 Alhama de Granada	6.016	433	1	1
20 Arenas del Rey	2.157	116	1	1
34 Cacín	647	39	1	1
61 Chimeneas	1.467	91	2	1
72 Escúzar	816	46	2	1
107 Jayena	1.252	80	1	1
126 Malahá (La)	1.709	25	2	1
174 Santa Cruz del Comercio	557	17	1	1
185 Ventas de Huelma	715	43	2	1
192 Zafarraya	2.165	58	1	1
<b>TOTAL COMARCA</b>	<b>17.875</b>	<b>975</b>		

8. LA COSTA				
4 Albondón	915	35	1	1
6 Albuñol	6.190	63	1	1
17 Almuñécar	27.076	83	1	1
93 Gualchos	2.278	31	1	1
103 Itrabo	1.115	19	1	1
109 Jete	870	14	1	1
120 Lentegí	333	23	1	1
124 Lújar	497	37	1	1
133 Molvízar	3.197	21	1	1
140 Motril	58.501	109	1	1
148 Otívar	1.136	58	1	1
162 Polopos	1.645	27	1	1
170 Rubite	441	29	1	1
173 Salobreña	12.288	35	1	1
177 Sorvilán	659	35	1	1
184 Vélez de Benaudalla	2.892	79	1	1
906 Guajares (Los)	1.328	90	1	1
<b>TOTAL COMARCA</b>	<b>121.361</b>	<b>788</b>		

COMARCA-MUNICIPIO	Población total (Año 2007)	Superficie Km <sup>2</sup> (Año 2007)	TIPO ZONA DESFAV (1)	TIPO ZONA OBJET
9. LAS ALPUJARRAS				
16 Almegjjar	412	30	1	1
30 Bércules	852	69	4	1
32 Bubión	373	15	4	1
33 Busquístar	334	18	4	1
35 Cádjar	1.671	47	1	1
40 Cáñar	395	26	4	1
42 Capileira	560	57	4	1
43 Carataunas	203	5	1	1
44 Cástaras	273	28	1	1
112 Juviles	177	15	4	1
116 Lanjarón	3.823	61	4	1
121 Lobras	128	16	1	1
141 Murtas	742	72	1	1
147 Órgiva	5.508	134	1	1
151 Pampaneira	322	18	4	1
163 Pórtugos	408	21	4	1
176 Soportújar	257	14	4	1
179 Torvizcón	799	51	1	1
180 Trevélez	835	91	4	1
181 Turón	330	55	1	1
182 Ugíjar	2.599	67	1	1
183 Válór	673	59	4	1
901 Taha (La)	714	26	4	1
903 Nevada	1.194	78	4	1
904 Alpujarra de la Sierra	1.168	69	4	1
<b>TOTAL COMARCA</b>	<b>24.750</b>	<b>1.142</b>		

10. LECRÍN				
7 Albuñuelas	1.063	140	1	1
71 Dúrcal	7.023	77	4	1
119 Lecrín	2.336	40	4	1
143 Nigüelas	1.139	30	4	1
150 Padul	7.961	89	1	1
902 Valle (El)	1.174	26	1	1
908 Villamena	1.025	20	1	1
910 Pinar (El)	1.067	38	1	1
<b>TOTAL COMARCA</b>	<b>22.788</b>	<b>460</b>		

<b>TOTAL PROVINCIA</b>	<b>884.099</b>	<b>12.644</b>
------------------------	----------------	---------------

- (1) 1: Zona desfavorecida con arreglo al apartado 3 del artículo 3 de la directiva 75/268/CEE. Zona de montaña.
- 2: Zona desfavorecida con arreglo al apartado 3 del artículo 3 de la directiva 75/268/CEE. Zona de despoblamiento.
- 3: Zona desfavorecida con arreglo al apartado 5 del artículo 3 de la directiva 75/268/CEE. Zona de limitación específica.
- 4: Zona con dificultades especiales.

## HUELVA

COMARCA-MUNICIPIO	Población total (Año 2007)	Superficie Km <sup>2</sup> (Año 2007)	TIPO ZONA DESFAV (1)	TIPO ZONA OBJET
<b>1. SIERRA</b>				
1 Alájar	811	41	1	1
4 Almonaster la Real	1.831	322	1	1
7 Aracena	7.351	185	1	1
8 Aroche	3.306	499	1	1
9 Arroyomolinos de León	1.042	87	1	1
16 Cala	1.287	84	2	1
20 Cañaver de León	409	35	1	1
22 Castaño del Robledo	216	13	1	1
24 Corte-concepción	615	49	1	1
25 Cortegana	4.977	174	1	1
26 Cortelazor	295	40	1	1
27 Cumbres de Enmedio	50	14	2	1
28 Cumbres de San Bartolomé	485	145	2	1
29 Cumbres Mayores	1.986	122	1	1
31 Encinasola	1.614	178	2	1
33 Fuente-heridos	658	11	1	1
34 Galaroza	1.615	22	1	1
38 Higuera de la Sierra	1.392	24	1	1
39 Hinojales	353	27	1	1
43 Jabugo	2.435	25	1	1
45 Linares de la Sierra	321	29	1	1
48 Marines (Los)	329	10	2	1
51 Nava (La)	339	62	1	1
59 Puerto Moral	287	20	1	1
62 Rosal de la Frontera	1.820	210	2	1
67 Santa Ana la Real	484	27	2	1
69 Santa Olalla del Cala	2.142	204	2	1
71 Valdalarco	229	15	1	1
79 Zufre	987	341	1	1
<b>TOTAL COMARCA</b>	<b>39.666</b>	<b>3.015</b>		

<b>2. ANDÉVALO OCCIDENTAL</b>				
3 Almendro (El)	845	171	2	1
6 Alosno	4.409	193	2	1
10 Ayamonte	19.380	142	2	1
15 Cabezas Rubias	859	109	2	1
23 Cerro de Andévalo (El)	2.522	287	2	1
37 Granado (El)	616	98	2	1
57 Paymogo	1.292	214	2	1

COMARCA-MUNICIPIO	Población total (Año 2007)	Superficie Km <sup>2</sup> (Año 2007)	TIPO ZONA DESFAV (1)	TIPO ZONA OBJET
58 Puebla de Guzmán	3.193	337	2	1
63 San Bartolomé de la Torre	3.327	57	2	1
65 Sanlúcar de Guadiana	378	97	2	1
66 San Silvestre de Guzmán	708	49	2	1
68 Santa Bárbara de Casa	1.172	147	2	1
73 Villablanca	2.577	98	2	1
75 Villanueva de las Cruces	416	34	2	1
76 Villanueva de los Castillejos	2.769	264	2	1
<b>TOTAL COMARCA</b>	<b>44.463</b>	<b>2.297</b>		

<b>3. ANDÉVALO ORIENTAL</b>				
12 Berrocal	380	126	1	1
17 Calañas	4.355	283	-	1
18 Campillo (El)	2.237	91	-	1
19 Campofrío	799	48	-	1
36 Granada de Río-Tinto (La)	223	44	1	1
49 Minas de Riotinto	4.281	24	-	1
52 Nerva	5.991	55	1	1
72 Valverde del Camino	12.621	219	-	1
78 Zalamea la Real	3.477	240	1	1
<b>TOTAL COMARCA</b>	<b>34.364</b>	<b>1.130</b>		

<b>4. COSTA</b>				
2 Aljaraque	16.368	34	3	1
21 Cartaya	16.589	226	3	1
35 Gibrleón	11.794	328	3	1
41 Huelva	146.173	149	-	1
42 Isla Cristina	20.540	50	3	1
44 Lepe	23.607	129	3	1
60 Punta Umbría	14.274	38	3	1
<b>TOTAL COMARCA</b>	<b>249.345</b>	<b>954</b>		

<b>5. CONDADO CAMPIÑA</b>				
11 Beas	4.270	144	-	1
13 Bollullos Par del Condado	13.737	50	4	1
14 Bonares	5.602	66	4	1
30 Chucena	2.043	26	-	1
32 Escacena del Campo	2.154	136	-	1
47 Manzanilla	2.403	40	-	1
53 Niebla	4.072	225	-	1
54 Palma del Condado (La)	10.192	61	-	1
56 Paterna del Campo	3.736	132	-	1

# 1. Territorio y Climatología

COMARCA-MUNICIPIO		Población total (Año 2007)	Superficie Km <sup>2</sup> (Año 2007)	TIPO ZONA DESFAV (1)	TIPO ZONA OBJET
61	Rociana del Condado	7.020	73	4	1
64	San Juan del Puerto	7.520	45	-	1
70	Trigueros	7.396	119	-	1
74	Villalba del Alcor	3.480	62	-	1
77	Villarrasa	2.142	72	-	1
TOTAL COMARCA		75.767	1.251		

COMARCA-MUNICIPIO		Población total (Año 2007)	Superficie Km <sup>2</sup> (Año 2007)	TIPO ZONA DESFAV (1)	TIPO ZONA OBJET
50	Moguer	18.381	204	4	1
55	Palos de la Frontera	8.529	50	4	1
TOTAL COMARCA		54.066	1.505		

TOTAL PROVINCIA	497.671	10.152
-----------------	---------	--------

(1) 1: Zona desfavorecida con arreglo al apartado 3 del artículo 3 de la directiva 75/268/CEE. Zona de montaña.

2: Zona desfavorecida con arreglo al apartado 3 del artículo 3 de la directiva 75/268/CEE. Zona de despoblamiento.

3: Zona desfavorecida con arreglo al apartado 5 del artículo 3 de la directiva 75/268/CEE. Zona de limitación específica.

4: Zona con dificultades especiales.

## 6. CONDADO LITORAL

5	Almonte	20.726	861	4	1
40	Hinojos	3.806	321	4	1
46	Lucena del Puerto	2.624	69	4	1

## JAÉN

COMARCA-MUNICIPIO	Población total (Año 2007)	Superficie Km <sup>2</sup> (Año 2007)	TIPO ZONA DESFAV (1)	TIPO ZONA OBJET
<b>1. SIERRA MORENA</b>				
4	Aldeaquejada	571	121	1
5	Andújar	38.769	963	1
11	Baños de la Encina	2.743	392	1
21	Carboneros	674	58	2
24	Carolina (La)	15.676	201	1
39	Guarromán	2.926	96	2
59	Marmolejo	7.615	178	2
76	Santa Elena	1.005	144	1
96	Villanueva de la Reina	3.385	209	2
TOTAL COMARCA		73.364	2.362	

## 2. EL CONDADO

8	Arquillos	1.966	65	2	1
25	Castellar	3.654	159	1	1
29	Chiclana de Segura	1.154	236	1	1
62	Montizón	1.932	211	1	1
63	Navas de San Juan	5.052	175	2	1
79	Santisteban del Puerto	4.927	373	1	1
84	Sorihuela del Guadalimar	1.234	54	1	1

COMARCA-MUNICIPIO	Población total (Año 2007)	Superficie Km <sup>2</sup> (Año 2007)	TIPO ZONA DESFAV (1)	TIPO ZONA OBJET	
94	Vilches	5.005	274	1	1
TOTAL COMARCA		24.924	1.547		

## 3. SIERRA DE SEGURA

12	Beas de Segura	5.571	159	1	1
16	Benatae	582	45	1	1
37	Génave	638	64	1	1
43	Hornos	673	118	1	1
65	Orcera	2.089	126	1	1
71	Puente de Génave	2.132	38	1	1
72	Puerta de Segura (La)	2.625	98	1	1
81	Segura de la Sierra	2.005	224	1	1
82	Siles	2.466	175	1	1
91	Torres de Albánchez	824	65	1	1
101	Villarrodrigo	532	78	1	1
905	Arroyo del Ojanco	2.468	57		
904	Santiago-Pontones	3.944	684	1	1
TOTAL COMARCA		26.549	1.931		

# 1. Territorio y Climatología

COMARCA-MUNICIPIO	Población total (Año 2007)	Superficie Km <sup>2</sup> (Año 2007)	TIPO ZONA DESFAV (1)	TIPO ZONA OBJET
<b>4. CAMPIÑA DEL NORTE</b>				
6 Arjona	5.826	158	2	1
7 Arjonilla	3.886	43	2	1
10 Bailén	18.583	118	2	1
27 Cazalilla	840	47	2	1
31 Escañuela	949	14	2	1
32 Espelúy	762	26	2	1
35 Fuerte del Rey	1.287	35	2	1
40 Lahiguera	1.884	44	2	1
41 Higuera de Calatrava	674	39	2	1
49 Jabalquinto	2.408	72	2	1
55 Linares	61.262	198	2	1
56 Lopera	3.988	67	2	1
61 Mengíbar	9.222	62	2	1
69 Porcuna	6.847	177	2	1
77 Santiago de Calatrava	880	48	2	1
85 Torreblascopedro	2.835	60	2	1
903 Villatorres	4.392	73	2	1
<b>TOTAL COMARCA</b>	<b>126.525</b>	<b>1.281</b>		

COMARCA-MUNICIPIO	Población total (Año 2007)	Superficie Km <sup>2</sup> (Año 2007)	TIPO ZONA DESFAV (1)	TIPO ZONA OBJET
<b>5. LA LOMA</b>				
9 Baeza	16.135	193	2	1
14 Begíjar	3.161	43	2	1
20 Canena	2.089	14	2	1
46 Ibro	3.176	55	2	1
48 Iznatoraf	1.121	86	1	1
57 Lupión	1.000	24	2	1
74 Rus	3.807	47	2	1
75 Sabote	4.246	112	2	1
88 Torreperogil	7.331	91	2	1
92 Úbeda	34.347	402	2	1
95 Villacarrillo	11.117	239	1	1
97 Villanueva del Arzobispo	8.619	178	1	1
<b>TOTAL COMARCA</b>	<b>96.149</b>	<b>1.484</b>		

COMARCA-MUNICIPIO	Población total (Año 2007)	Superficie Km <sup>2</sup> (Año 2007)	TIPO ZONA DESFAV (1)	TIPO ZONA OBJET
<b>6. CAMPIÑA DEL SUR</b>				
3 Alcaudete	11.113	238	2	1
50 Jaén	116.393	426	1	1
51 Jamilena	3.501	9	1	1
58 Mancha Real	10.616	97	2	1
60 Martos	24.141	260	2	1
86 Torre del Campo	14.339	182	2	1
87 Torredonjimeno	14.010	158	2	1
98 Villardompardo	1.161	17	2	1
<b>TOTAL COMARCA</b>	<b>195.274</b>	<b>1.387</b>		

COMARCA-MUNICIPIO	Población total (Año 2007)	Superficie Km <sup>2</sup> (Año 2007)	TIPO ZONA DESFAV (1)	TIPO ZONA OBJET
<b>7. MÁGINA</b>				
1 Albánchez de Mágina	1.272	39	1	1
15 Bélmez de la Moraleda	1.894	49	1	1
17 Cabra del Santo Cristo	2.157	186	1	1
18 Cambil	2.943	140	1	1
44 Huelma	6.221	250	1	1
52 Jimena	1.489	48	1	1
53 Jódar	12.168	149	1	1
54 Larva	478	42	1	1
90 Torres	1.665	81	1	1
902 Bedmar y Garcéz	3.161	119	1	1
<b>TOTAL COMARCA</b>	<b>33.448</b>	<b>1.103</b>		

COMARCA-MUNICIPIO	Población total (Año 2007)	Superficie Km <sup>2</sup> (Año 2007)	TIPO ZONA DESFAV (1)	TIPO ZONA OBJET
<b>8. SIERRA DE CAZORLA</b>				
28 Cazorla	8.132	304	1	1
30 Chilluévar	1.615	38	1	1
42 Hinojares	447	41	1	1
45 Huesa	2.700	137	1	1
47 Iruela (La)	1.982	124	1	1
66 Peal de Becerro	5.489	147	1	1
70 Pozo Alcón	5.527	139	1	1
73 Quesada	5.922	328	1	1
80 Santo Tomás	2.324	73	1	1
<b>TOTAL COMARCA</b>	<b>34.138</b>	<b>1.331</b>		

COMARCA-MUNICIPIO	Población total (Año 2007)	Superficie Km <sup>2</sup> (Año 2007)	TIPO ZONA DESFAV (1)	TIPO ZONA OBJET
<b>9. SIERRA SUR</b>				
2 Alcalá la Real	22.324	261	1	1
19 Campillo de Arenas	1.985	114	1	1
26 Castillo de Locubín	4.887	104	1	1
33 Frailes	1.775	41	1	1
34 Fuensanta de Martos	3.328	54	1	1
38 Guardia de Jaén (La)	3.678	38	1	1
64 Noalejo	2.060	50	1	1
67 Pegalajar	3.172	80	1	1
93 Valdepeñas de Jaén	4.224	183	1	1
99 Villares (Los)	5.431	88	1	1
901 Cárcheles	1.507	43	1	1
<b>TOTAL COMARCA</b>	<b>54.371</b>	<b>1.056</b>		

<b>TOTAL PROVINCIA</b>	<b>664.742</b>	<b>13.482</b>		
------------------------	----------------	---------------	--	--

- (1) 1: Zona desfavorecida con arreglo al apartado 3 del artículo 3 de la directiva 75/268/CEE. Zona de montaña.
- 2: Zona desfavorecida con arreglo al apartado 3 del artículo 3 de la directiva 75/268/CEE. Zona de despoblamiento.
- 3: Zona desfavorecida con arreglo al apartado 5 del artículo 3 de la directiva 75/268/CEE. Zona de limitación específica.
- 4: Zona con dificultades especiales COMARCA-MUNICIPIO.

## MÁLAGA

COMARCA-MUNICIPIO	Población total (Año 2007)	Superficie Km <sup>2</sup> (Año 2007)	TIPO ZONA DESFAV (1)	TIPO ZONA OBJET
<b>1. NORTE O ANTEQUERA</b>				
1 Alameda	5.367	65	-	1
3 Alfarnate	1.365	34	1	1
4 Alfarnatejo	478	20	1	1
10 Almargen	2.114	35	-	1
15 Antequera	44.547	814	1	1
17 Archidona	8.736	187	-	1
18 Ardales	2.595	106	1	1
32 Campillos	8.330	187	-	1
35 Cañete la Real	2.052	165	-	1
39 Casabermeja	3.421	68	1	1
43 Colmenar	3.530	66	1	1
47 Cuevas Bajas	1.441	16	-	1
48 Cuevas del Becerro	1.847	16	1	1
49 Cuevas de San Marcos	4.048	37	1	1
55 Fuente de Piedra	2.341	91	-	1
59 Humilladero	3.104	35	-	1
72 Mollina	4.645	75	-	1
83 Riogordo	3.052	41	1	1
88 Sierra de Yeguas	3.487	86	-	1
89 Teba	4.253	144	-	1
95 Villanueva de Algaidas	4.503	75	1	1
96 Villanueva del Rosario	3.547	45	1	1
97 Villanueva del Trabuco	5.306	59	1	1
98 Villanueva de Tapia	1.669	17	1	1
<b>TOTAL COMARCA</b>	<b>125.778</b>	<b>2.484</b>		

<b>2. SERRANÍA DE RONDA</b>				
6 Algatocín	936	20	1	1
14 Alpandeire	284	31	1	1
20 Arriate	3.971	8	1	1
21 Atajate	154	11	1	1
22 Benadalid	255	20	1	1
24 Benalauría	466	21	1	1
28 Benaolán	1.632	32	1	1
29 Benarrabá	547	26	1	1
31 Burgo (El)	2.034	117	1	1
37 Cartajima	255	22	1	1
46 Cortes de la Frontera	3.738	177	1	1
52 Faraján	308	21	1	1
56 Gaucín	1.946	98	1	1
57 Genalguacil	537	31	1	1
60 Igualeja	1.012	44	1	1
63 Jímera de Líbar	470	27	1	1

COMARCA-MUNICIPIO	Población total (Año 2007)	Superficie Km <sup>2</sup> (Año 2007)	TIPO ZONA DESFAV (1)	TIPO ZONA OBJET
64 Jubrique	796	39	1	1
65 Júzcar	201	33	1	1
74 Montejaque	995	46	1	1
77 Parauta	252	44	1	1
81 Pujerra	328	24	1	1
84 Ronda	36.122	481	1	1
<b>TOTAL COMARCA</b>	<b>57.239</b>	<b>1.373</b>		

<b>3. CENTRO- SUR O GUADALHORCE</b>				
7 Alhaurín de la Torre	31.884	82	3	1
8 Alhaurín el Grande	21.776	73	3	1
11 Almogía	4.299	164	1	1
12 Álora	13.307	169	3	1
13 Alozaina	2.217	34	1	1
23 Benahavís	3.253	145	1	1
25 Benalmádena	52.217	27	-	1
36 Carratraca	910	23	1	1
38 Cártama	18.865	105	3	1
40 Casarabonela	2.769	113	1	1
41 Casares	4.532	163	1	1
42 Coín	20.870	127	3	1
51 Estepona	60.328	137	1	1
54 Fuengirola	65.421	10	-	1
58 Guaro	2.273	22	3	1
61 Istán	1.437	100	1	1
67 Málaga	561.250	395	1	1
68 Manilva	12.249	35	3	1
69 Marbella	126.422	117	-	1
70 Mijas	64.288	148	-	1
73 Monda	2.258	58	1	1
76 Ojén	2.528	86	1	1
80 Pizarra	8.129	63	3	1
90 Tolox	2.349	94	1	1
93 Valle de Abdalajís	2.983	21	1	1
100 Yunquera	3.271	58	1	1
901 Torremolinos	60.010	20	1	1
<b>TOTAL COMARCA</b>	<b>1.152.095</b>	<b>2.589</b>		

<b>4. VÉLEZ-MÁLAGA</b>				
2 Alcaucín	2.286	46	1	1
5 Algarrobo	5.907	10	3	1
9 Almáchar	1.892	15	1	1
16 Árchez	427	5	1	1
19 Arenas	1.391	26	1	1
26 Benamargosa	1.631	12	1	1
27 Benamocarra	3.007	6	3	1
30 Borge (El)	1.041	24	1	1

# 1. Territorio y Climatología

COMARCA-MUNICIPIO	Población total (Año 2007)	Superficie Km <sup>2</sup> (Año 2007)	TIPO ZONA DESFAV (1)	TIPO ZONA OBJET
33 Canillas de Aceituno	2.336	42	1	1
34 Canillas de Albaida	854	33	1	1
44 Comares	1.568	25	1	1
45 Còmpeta	3.712	54	1	1
50 Cútar	649	20	3	1
53 Frigiliana	2.834	41	1	1
62 Iznate	889	8	1	1
66 Macharaviaya	496	7	1	1
71 Moclinejo	1.245	15	1	1
75 Nerja	20.796	85	1	1
79 Periana	3.525	58	1	1
82 Rincón de la Victoria	35.714	28	3	1
85 Salares	228	11	1	1

COMARCA-MUNICIPIO	Población total (Año 2007)	Superficie Km <sup>2</sup> (Año 2007)	TIPO ZONA DESFAV (1)	TIPO ZONA OBJET
86 Sayalonga	1.490	18	1	1
87 Sedella	688	31	1	1
91 Torrox	15.616	51	1	1
92 Totalán	704	9	1	1
94 Vélez-Málaga	69.604	157	1	1
99 Viñuela	1.881	27	3	1
<b>TOTAL COMARCA</b>	<b>182.411</b>	<b>864</b>		

<b>TOTAL PROVINCIA</b>	<b>1.517.523</b>	<b>7.310</b>
------------------------	------------------	--------------

(1) 1: Zona desfavorecida con arreglo al apartado 3 del artículo 3 de la directiva 75/268/CEE. Zona de montaña.

2 Zona desfavorecida con arreglo al apartado 3 del artículo 3 de la directiva 75/268/CEE. Zona de despoblamiento.

3: Zona desfavorecida con arreglo al apartado 5 del artículo 3 de la directiva 75/268/CEE. Zona de limitación específica.

4 Zona con dificultades especiales.

## SEVILLA

COMARCA-MUNICIPIO	Población total (Año 2007)	Superficie Km <sup>2</sup> (Año 2007)	TIPO ZONA DESFAV (1)	TIPO ZONA OBJET
<b>1. SIERRA NORTE</b>				
2 Alanís	1.887	280	2	1
9 Almadén de la Plata	1.577	256	2	1
13 Aznalcóllar	6.168	199	2	1
27 Castilblanco de los Arroyos	4.986	325	2	1
31 Castillo de las Guardas (El)	1.618	260	2	1
32 Cazalla de la Sierra	5.095	352	2	1
33 Constantina	6.687	483	2	1
43 Garrobo (El)	793	45	2	1
45 Gerena	6.016	129	2	1
48 Guadalcanal	2.994	275	1	1
49 Guillena	9.995	226	2	1
57 Madroño (El)	353	103	2	1
66 Navas de la Concepción (Las)	1.788	63	2	1
73 Pedroso (El)	2.259	314	2	1
78 Puebla de los Infantes (La)	3.281	155	2	1
80 Real de la Jara (El)	1.623	160	1	1
83 Ronquillo (El)	1.395	76	2	1
88 San Nicolás del Puerto	674	45	1	1
<b>TOTAL COMARCA</b>	<b>59.189</b>	<b>3.746</b>		

<b>2. LA VEGA</b>				
5 Alcalá del Río	9.943	83	-	1
6 Alcolea del Río	3.331	50	-	1

COMARCA-MUNICIPIO	Población total (Año 2007)	Superficie Km <sup>2</sup> (Año 2007)	TIPO ZONA DESFAV (1)	TIPO ZONA OBJET
7 Algaba (La)	14.064	18	-	1
18 Brenes	12.022	22	-	1
19 Burguillos	4.876	42	-	1
21 Camas	25.694	12	-	1
23 Cantillana	9.927	107	-	1
34 Coria del Río	26.831	64	-	1
38 Dos Hermanas	117.564	160	-	1
44 Gelves	8.540	8	-	1
55 Lora del Río	19.194	292	-	1
69 Palacios y Villafraña (Los)	35.775	114	-	1
70 Palomares del Río	5.738	13	-	1
74 Peñaflo	3.740	85	-	1
81 Rinconada (La)	34.211	140	-	1
86 San Juan de Aznalfarache	19.943	4	-	1
89 Santiponce	7.794	9	-	1
91 Sevilla	699.145	141	-	1
92 Tocina	9.271	14	-	1
99 Villanueva del Río y Minas	5.229	154	-	1
101 Villaverde del Río	6.912	41	-	1
<b>TOTAL COMARCA</b>	<b>1.079.744</b>	<b>1.573</b>		

<b>3. EL ALJARAFE</b>				
3 Albaida del Aljarafe	2.586	11	-	1
10 Almensilla	5.096	14	-	1

# 1. Territorio y Climatología

COMARCA-MUNICIPIO	Población total (Año 2007)	Superficie Km <sup>2</sup> (Año 2007)	TIPO ZONA DESFAV (1)	TIPO ZONA OBJET
15 Benacazón	6.089	32	-	1
16 Bollullos de la Mitación	7.729	63	-	1
17 Bormujos	16.548	12	-	1
25 Carrión de los Céspedes	2.261	6	-	1
28 Castilleja de Guzmán	2.627	2	-	1
29 Castilleja de la Cuesta	17.034	2	-	1
30 Castilleja del Campo	631	16	-	1
40 Espartinas	10.485	23	-	1
47 Gines	12.568	3	-	1
51 Huévar del Aljarafe	2.533	58	-	1
59 Mairena del Aljarafe	39.389	17	-	1
67 Olivares	9.012	46	-	1
75 Pilas	12.478	46	3	1
85 Salteras	4.692	57	-	1
87 Sanlúcar la Mayor	12.221	137	-	1
93 Tomares	21.099	5	-	1
94 Umbrete	6.779	12	-	1
96 Valencina de la Concepción	7.796	25	-	1
98 Villanueva del Ariscal	5.769	5	-	1
<b>TOTAL COMARCA</b>	<b>205.422</b>	<b>592</b>		

4. MARISMAS				
12 Aznalcázar	3.860	450	4	1
79 Puebla del Río (La)	11.851	377	4	1
97 Villamanrique de la Condesa	4.000	58	2	1
902 Isla Mayor	5.759	114	2	-
<b>TOTAL COMARCA</b>	<b>25.470</b>	<b>999</b>		

5. LA CAMPIÑA				
4 Alcalá de Guadaira	66.089	287	-	1
11 Arahal	18.896	202	-	1
20 Cabezas de San Juan (Las)	16.239	230	-	1
22 Campana (La)	5.310	125	-	1
24 Carmona	27.578	924	-	1
36 Coronil (El)	5.045	92	-	1
39 Écija	39.510	976	-	1
42 Fuentes de Andalucía	7.365	150	-	1
52 Lantejuela (La)	3.800	18	-	1
53 Lebrija	25.614	372	-	1
56 Luisiana (La)	4.568	43	-	1
58 Mairena del Alcor	19.363	69	-	1

COMARCA-MUNICIPIO	Población total (Año 2007)	Superficie Km <sup>2</sup> (Año 2007)	TIPO ZONA DESFAV (1)	TIPO ZONA OBJET
60 Marchena	19.310	379	-	1
63 Molares (Los)	2.991	43	-	1
68 Osuna	17.698	592	-	1
71 Paradas	6.990	111	-	1
84 Rubio (El)	3.548	21	-	1
95 Utrera	49.135	679	-	1
102 Viso del Alcor (El)	17.714	20	-	1
901 Cañada Rosal	3.122	25	-	1
903 Cuervo de Sevilla (El)	8.410	31	-	-
<b>TOTAL COMARCA</b>	<b>368.295</b>	<b>5.389</b>		

6. SIERRA SUR				
8 Algámitas	1.321	21	1	1
35 Coripe	1.446	52	-	1
37 Corrales (Los)	4.076	66	-	1
62 Martín de la Jara	2.753	50	-	1
64 Montellano	7.037	117	-	1
65 Morón de la Frontera	28.165	432	-	1
76 Pruna	2.950	100	1	1
77 Puebla de Cazalla (La)	11.013	188	-	1
90 Saucejo (El)	4.428	92	-	1
100 Villanueva de San Juan	1.409	34	-	1
<b>TOTAL COMARCA</b>	<b>64.598</b>	<b>1.152</b>		

7. DE ESTEPA				
1 Agudulce	2.060	14	-	1
14 Badolatosa	3.218	48	-	1
26 Casariche	5.453	53	-	1
41 Estepa	12.397	191	-	1
46 Gilena	3.915	52	-	1
50 Herrera	6.450	53	-	1
54 Lora de Estepa	829	18	-	1
61 Marinaleda	2.670	25	-	1
72 Pedrera	5.161	60	-	1
82 Roda de Andalucía (La)	4.397	77	-	1
<b>TOTAL COMARCA</b>	<b>46.550</b>	<b>591</b>		

<b>TOTAL PROVINCIA</b>	<b>1.849.268</b>	<b>14.042</b>
------------------------	------------------	---------------

- (1) 1: Zona desfavorecida con arreglo al apartado 3 del artículo 3 de la directiva 75/268/CEE. Zona de montaña.
- 2 Zona desfavorecida con arreglo al apartado 3 del artículo 3 de la directiva 75/268/CEE. Zona de despoblamiento.
- 3: Zona desfavorecida con arreglo al apartado 5 del artículo 3 de la directiva 75/268/CEE. Zona de limitación específica.
- 4: Zona con dificultades especiales



## 1.2. CLIMATOLOGÍA

### 1.2.1. Valores climatológicos en diversas estaciones por áreas geográficas. Año 2007

Área geográfica/ Estación	Parámetro	Enero	Febrero	Marzo	Abril	Mayo	Junio	Julio	Agosto	Septiembre	Octubre	Noviembre	Diciembre	Anual*
<b>Alto Guadalquivir</b>														
Linares "Torrubia"	TM	7,50	10,20	11,00	12,80	17,60	22,50	27,50	26,30	22,20	16,70	10,20	7,50	16,00
Linares "Torrubia"	DTM	-3,04	-1,66	-3,15	-2,90	-1,11	-0,88	1,36	0,32	-1,44	-2,42	-4,42	-4,21	
Linares "Torrubia"	PM	7,70	56,50	28,60	93,50	76,50	5,00	0,20	1,90	44,40	29,90	61,30	6,10	411,60
Linares "Torrubia"	DPM	-50,35	-0,13	-16,77	33,43	29,58	-19,24	-4,80	-4,98	22,35	-23,34	-3,52	-70,81	

<b>Bajo Guadalquivir</b>														
Jerez de la Frontera "Base Aérea"	TM	9,80	12,10	13,30	15,30	18,60	21,80	25,50	24,20	22,00	19,60	13,50	10,00	17,14
Jerez de la Frontera "Base Aérea"	DTM	0,86	1,71	0,96	1,85	2,09	0,09	0,56	-0,75	0,05	2,31	0,58	-0,22	
Jerez de la Frontera "Base Aérea"	PM	49,50	56,70	17,00	31,70	41,30	3,70	1,20	39,20	50,20	31,70	59,10	21,00	402,30
Jerez de la Frontera "Base Aérea"	DPM	-33,09	-0,31	-23,42	-23,90	1,50	-9,85	-0,75	33,58	29,19	-34,63	-23,55	-89,31	

<b>Litoral Costa del Sol</b>														
Málaga "Aeropuerto"	TM	10,80	12,80	12,80	14,10	18,60	21,30	25,40	25,00	21,40	18,80	13,80	11,20	17,17
Málaga "Aeropuerto"	DTM	5,44	6,02	3,94	3,46	4,08	1,31	1,87	1,66	2,20	5,25	4,98	4,94	
Málaga "Aeropuerto"	PM	23,00	50,40	20,50	65,90	46,80	0,50	0,00	3,70	50,80	37,10	30,30	135,10	464,10
Málaga "Aeropuerto"	DPM	-67,63	-15,83	-31,51	11,86	15,00	-12,46	-2,02	-1,61	30,86	-30,09	-73,84	28,59	

<b>Litoral Gaditano</b>														
Cádiz "Cortadura"	TM	11,40	13,40	13,80	15,60	18,30	21,20	24,30	23,70	22,00	19,60	14,60	12,00	17,49
Cádiz "Cortadura"	DTM	3,40	4,13	2,77	2,60	1,92	-0,18	0,11	-0,84	0,92	3,53	2,77	3,16	
Cádiz "Cortadura"	PM	77,00	49,20	24,30	43,00	43,10	4,00	0,30	23,40	61,00	23,10	51,10	67,20	466,70
Cádiz "Cortadura"	DPM	-26,54	-30,27	-29,54	-16,13	4,29	-7,82	-0,57	18,75	41,62	-50,61	-48,34	-72,37	

<b>Litoral Occidental Almería</b>														
Almería "Aeropuerto"	TM	11,40	12,80	12,30	14,30	18,10	23,20	24,30	25,60	22,40	17,70	14,90	12,40	17,45
Almería "Aeropuerto"	DTM	6,18	6,33	3,55	3,45	3,28	2,27	-0,43	1,37	2,33	3,93	5,92	6,36	
Almería "Aeropuerto"	PM	15,90	15,20	23,90	27,60	12,20	0,40	0,00	0,50	39,50	43,50	5,20	15,50	199,40
Almería "Aeropuerto"	DPM	-23,00	-14,76	-2,45	-1,59	-8,06	-7,64	-1,85	-1,22	28,53	10,37	-33,83	-20,13	

<b>Litoral Onubense</b>														
Gibraleón	TM	9,40	12,70	12,90	14,90	18,40	21,10	25,20	23,40	21,60	19,40	13,70	10,50	16,93
Gibraleón	DTM	0,11	2,38	0,91	1,19	1,55	-0,52	0,56	-1,70	-0,15	2,41	0,75	0,39	
Gibraleón	PM	42,10	63,60	16,00	33,10	35,90	3,40	0,20	45,90	56,90	38,00	51,50	20,60	407,20
Gibraleón	DPM	-38,02	10,55	-22,22	-19,71	2,49	-7,54	-2,18	40,95	37,44	-26,01	-33,70	-90,94	

# 1. Territorio y Climatología

Área geográfica/ Estación	Parámetro	Enero	Febrero	Marzo	Abril	Mayo	Junio	Julio	Agosto	Septiembre	Octubre	Noviembre	Diciembre	Anual*
Litoral Oriental Almería														
Níjar	TM	9,00	11,10	10,70	12,20	17,80	21,30	24,50	24,40	20,30	15,00	12,00	9,20	15,63
Níjar	DTM	-2,26	-0,85	-2,89	-2,86	-0,08	-1,21	-0,50	-1,32	-2,48	-3,37	-2,74	-3,18	
Níjar	PM	25,20	7,90	46,80	34,50	9,40	1,00	0,00	2,20	41,70	55,50	12,90	22,00	259,10
Níjar	DPM	-9,47	-24,04	17,84	5,98	-15,76	-10,56	-2,46	-1,77	21,29	14,63	-25,75	-9,74	

Medio Guadalquivir														
Córdoba "Aeropuerto"	TM	8,10	11,00	12,00	14,10	18,20	22,70	27,50	26,30	23,00	17,40	11,80	8,70	16,73
Córdoba "Aeropuerto"	DTM	-3,57	-1,66	-2,23	-1,38	0,27	0,62	3,30	1,85	0,19	-1,84	-3,55	-4,22	
Córdoba "Aeropuerto"	PM	27,70	59,70	17,80	48,80	92,80	3,90	2,00	5,80	34,80	32,70	81,70	17,30	425,00
Córdoba "Aeropuerto"	DPM	-43,71	5,64	-21,50	-7,52	54,27	-9,75	-0,35	-2,28	14,82	-27,16	1,70	-75,52	

Medio-Bajo Guadalquivir														
La Rambla "Privilegio"	TM	8,90	11,70	12,50	14,80	18,50	22,40	26,90	25,60	22,90	18,90	13,00	9,30	17,12
La Rambla "Privilegio"	DTM	-2,41	-0,50	-1,57	-0,36	0,80	0,28	2,19	0,56	-0,04	-0,01	-2,06	-3,16	
La Rambla "Privilegio"	PM	9,30	60,90	22,40	78,60	101,90	4,00	0,00	2,50	27,50	32,40	94,00	18,10	451,60
La Rambla "Privilegio"	DPM	-61,37	2,74	-21,02	17,75	60,67	-14,11	-4,12	-3,93	3,97	-31,97	9,71	-75,29	

Sierra Morena Occidental														
Pantano del Pintado	TM	8,90	10,60	12,20	13,60	17,40	21,10	25,80	24,30	21,50	17,90	12,30	9,00	16,22
Pantano del Pintado	DTM	-1,59	-1,17	-1,75	-1,78	-0,90	-1,56	0,64	-0,71	-1,43	-0,87	-2,20	-2,65	
Pantano del Pintado	PM	26,60	75,10	19,60	70,50	62,90	19,10	0,20	25,80	41,50	87,60	58,50	10,30	497,70
Pantano del Pintado	DPM	-71,02	5,32	-28,35	-1,53	11,96	-2,79	-4,66	19,32	13,27	6,46	-41,46	-122,47	

Sierra Morena Oriental														
Linares "V.O.R."	TM	7,40	9,50	11,00	12,80	17,10	22,10	27,20	25,60	21,80	16,50	10,20	6,40	15,63
Linares "V.O.R."	DTM	-1,72	-0,83	-1,72	-1,27	-0,33	-0,52	1,44	0,00	-1,03	-1,14	-2,89	-3,83	
Linares "V.O.R."	PM	13,10	53,20	26,60	81,30	81,70	7,50	0,10	8,60	36,20	29,30	80,00	11,70	429,30
Linares "V.O.R."	DPM	-57,32	-4,00	-16,48	17,12	33,31	-18,01	-6,73	1,91	12,79	-32,48	6,84	-82,57	

Sierras Penibéticas Centrales														
Lanjarón	TM	7,80	8,70	8,50	9,30	15,00	18,30	23,90	23,00	18,10	14,20	10,30	6,80	13,66
Lanjarón	DTM	2,31	1,63	-0,79	-1,58	0,22	-2,27	-0,07	-0,37	-1,49	0,25	1,02	0,39	
Lanjarón	PM	8,40	31,40	9,30	40,00	55,00	0,40	0,00	4,70	61,80	32,70	26,30	18,30	288,30
Lanjarón	DPM	-67,81	-23,41	-39,21	-18,51	17,99	-17,55	-3,50	0,42	41,14	-29,06	-56,14	-68,05	

Sierras Penibéticas Occidentales														
Jimena de la Frontera "Segunda"	TM	10,30	12,40	12,90	14,30	17,70	21,00	24,70	24,20	21,50	18,90	14,00	11,30	16,93
Jimena de la Frontera "Segunda"	DTM	3,07	4,12	2,88	3,05	3,33	1,33	2,02	1,73	2,00	4,30	3,42	2,99	

# 1. Territorio y Climatología

Área geográfica/ Estación	Parámetro	Enero	Febrero	Marzo	Abril	Mayo	Junio	Julio	Agosto	Septiembre	Octubre	Noviembre	Diciembre	Anual*
Medina Sidonia "Los Albujejos"	PM	61,30	77,50	30,70	66,40	47,30	4,10	0,10	4,90	70,80	23,80	51,40	150,10	588,40
Medina Sidonia "Los Albujejos"	DPM	-71,95	-38,67	-49,26	-14,81	-0,28	-12,22	-1,33	-1,93	46,16	-70,56	-86,33	-19,51	

Sierras Penibéticas Septentrionales														
Albox	TM	7,80	10,20	10,20	11,40	17,20	20,80	24,10	23,50	19,20	14,50	10,10	7,80	14,73
Albox	DTM	-0,14	0,83	-1,43	-1,52	0,87	-1,01	-0,98	-1,57	-2,43	-2,10	-1,85	-1,47	
Albox	PM	49,10	12,90	37,50	41,90	16,50	1,00	0,00	14,40	37,10	42,60	11,90	8,70	273,60
Albox	DPM	20,30	-17,72	7,78	13,95	-13,76	-15,07	-4,07	7,99	14,72	-5,74	-26,95	-15,30	

Sierras Subbéticas Centrales														
Cabra de Santo Cristo	TM	6,60	8,50	8,50	10,00	15,50	20,50	25,90	24,40	19,80	14,50	10,10	6,40	14,23
Cabra de Santo Cristo	DTM	-2,99	-2,63	-5,06	-5,10	-3,02	-3,13	-0,67	-2,25	-3,90	-3,98	-3,60	-4,34	
Cabra de Santo Cristo	PM	5,90	47,70	19,50	70,40	82,40	2,20	0,00	4,20	46,70	41,60	34,10	8,50	363,20
Cabra de Santo Cristo	DPM	-58,29	-14,15	-29,89	9,87	33,89	-23,79	-5,70	-4,20	22,58	-11,41	-35,05	-74,07	

Sierras Subbéticas Occidentales														
Grazalema	TM	8,90	10,50	10,70	12,50	16,80	20,10	25,10	24,20	20,60	17,60	13,00	8,90	15,74
Grazalema	DTM	0,59	0,62	-1,70	-1,77	-1,34	-3,38	-1,61	-2,47	-2,52	0,05	0,54	-0,42	
Grazalema	PM	49,30	121,40	25,20	50,60	61,30	10,90	0,80	4,00	52,40	32,30	37,20	96,20	541,60
Grazalema	DPM	-68,39	26,71	-43,98	-27,95	7,02	-5,11	-1,48	-4,07	26,89	-52,53	-83,40	-61,81	

Sierras Subbéticas Orientales														
Santiago de la Espada	TM	5,60	7,70	8,00	9,30	15,10	20,50	25,70	24,40	19,50	13,80	8,30	5,20	13,59
Santiago de la Espada	DTM	-4,89	-3,75	-5,09	-5,13	-2,22	-1,38	1,43	-0,11	-2,57	-3,93	-5,70	-6,41	
Santiago de la Espada	PM	14,90	56,70	50,40	115,90	93,70	3,00	0,00	1,60	53,60	27,00	36,70	2,50	456,00
Santiago de la Espada	DPM	-58,07	-20,95	-13,42	34,57	17,35	-30,99	-9,10	-11,81	22,29	-36,44	-40,86	-92,74	

Surco Intrabético Central														
Granada "Aeropuerto"	TM	5,70	8,00	7,60	9,40	15,00	19,80	25,10	23,50	18,30	13,90	8,80	4,70	13,32
Granada "Aeropuerto"	DTM	-2,34	-1,56	-4,56	-4,89	-3,28	-4,34	-2,22	-3,36	-4,88	-3,40	-3,22	-4,23	
Granada "Aeropuerto"	PM	8,10	39,50	14,70	35,10	66,80	0,70	0,00	10,30	65,10	43,90	19,40	10,10	313,70
Granada "Aeropuerto"	DPM	-53,94	-15,38	-32,10	-20,17	23,25	-20,30	-3,79	4,89	44,31	-7,08	-48,15	-66,23	

Surco Intrabético Occidental														
Bobadilla	TM	6,90	9,60	9,70	11,80	16,40	21,10	25,10	24,20	20,30	16,80	11,00	7,70	15,05
Bobadilla	DTM	0,40	1,76	-0,47	-0,05	0,74	-0,46	0,13	-0,35	-0,40	1,79	0,68	0,18	
Bobadilla	PM	24,70	48,10	18,00	58,60	76,40	0,90	0,00	10,30	47,80	26,30	21,70	25,70	358,50
Bobadilla	DPM	-44,38	-8,91	-27,20	5,51	41,14	-13,53	-3,26	1,70	26,80	-31,70	-53,28	-53,86	

# 1. Territorio y Climatología

Área geográfica/ Estación	Parámetro	Enero	Febrero	Marzo	Abril	Mayo	Junio	Julio	Agosto	Septiembre	Octubre	Noviembre	Diciembre	Anual*
Surco Intrabético Septentrional														
Huércar "ICONA"	TM	5,40	7,60	7,80	8,70	14,80	19,50	24,00	22,80	17,80	13,60	8,50	4,80	12,94
Huércar "ICONA"	DTM	-2,09	-1,29	-3,66	-4,50	-2,37	-3,58	-2,67	-3,49	-4,66	-2,99	-3,06	-3,76	
Huércar "ICONA"	PM	12,70	30,50	43,50	71,90	55,10	1,70	0,10	10,60	50,80	32,10	15,10	7,80	331,90
Huércar "ICONA"	DPM	-22,95	-8,93	10,72	37,39	12,59	-21,00	-6,43	1,35	25,18	-10,76	-26,38	-29,68	

FUENTE: Consejería de Medio Ambiente.

a. Para cada área geográfica se ha seleccionado una estación concreta de referencia.

b. Media anual para las temperaturas y acumulado anual para las precipitaciones.

TM: Temperaturas medias (°C).

DTM: Desviación respecto de las temperaturas medias (°C).

PM: Precipitaciones medias (L/m<sup>2</sup>).

DPM: Desviación respecto de las precipitaciones medias (L/m<sup>2</sup>).

## 1.2.2. Valores de Precipitaciones (mm). Año Agrícola 2006-2007

Estación	2006				2007								AÑO	(*)PNA
	Sept.	Oct.	Nov.	Dic.	Ene.	Feb.	Mar.	Abr.	May.	Jun.	Jul.	Ago.		
Almería(A)	19	9	23	14	35	2	0	30	0	0	0	0	132	202
Cádiz	19	127	98	27	101	52	22	38	67	1	0			609
Córdoba(A)	32	134	66	46	13	63	30	60	117	8	0	0	569	625
Granada(A)	18	16	71	15	22	22	5	42	36	0	0	0	247	336
Huelva	25	86	183	28	26	84	19	30	30	2	0	36	549	515
Jaén	11	32	61	28	21	38	15	77	80	0		0		547
Málaga(A)	7	35	168	42	15	22	4	99	44	0	0	12	448	547
Sevilla(A)	43	179	110	34	33	61	9	24	58	3	0	6	560	618

Fuente: Instituto Nacional de Meteorología (I.N.M.).Ministerio de Medio Ambiente.

PNA: Precipitación Normal Acumulada desde el día 1 de sept. hasta el 31 de agosto con datos climatológicos medios de 1961-1990.

## 1.2.3. Temperaturas máximas absolutas (°C). Año Agrícola 2006-2007

Estación	2006				2007								AÑO
	Sept.	Oct.	Nov.	Dic.	Ene.	Feb.	Mar.	Abr.	May.	Jun.	Jul.	Ago	
Almería(A)	33,1	29,2	23,7	21,4	19,7	25,2	24,2	27,9	32,1	32,0	37,2	39,0	39,0
Cádiz	35,2	28,5	23,8	19,6	22,5	21,0	25,0	26,8	30,4	29,6	35,8		
Córdoba(A)	41,6	32,8	26,2	19,1		23,7	26,6	30,1	36,0	38,3	43,6	43,2	
Granada(A)	39,4	33,5	25,6	18,1	20,5	24,1	25,6	27,2	32,7	36,0	39,6	38,8	39,6
Huelva	39,8	30,4	26,0	20,4	22,8	22,2	24,8	28,6	34,0	34,2	39,4	37,6	39,8
Jaén	37,4	29,5	23,4	16,5	19,6	25,2	23,6	26,3	31,4	34,0		39,6	
Málaga(A)	31,8	31,6	30,0	21,2	22,0	25,2	24,6	26,0	33,0	36,6	38,2	37,5	38,2
Sevilla(A)	41,6	32,0	27,0	19,8	22,2	24,8	25,0	29,3	35,5	38,0	42,9	41,2	42,9

Fuente: Instituto Nacional de Meteorología (I.N.M.).Ministerio de Medio Ambiente.

(A): Aeropuerto.

## 1.2.4. Temperaturas mínimas absolutas (°C). Año Agrícola 2006-2007

Estación	2006				2007								AÑO
	Sept.	Oct.	Nov.	Dic.	Ene.	Feb.	Mar.	Abr.	May.	Jun.	Jul.	Ago	
Almería(A)	16,7	13,8	9,6	6,7	4,0	7,1	7,7	8,5	12,0	17,0	19,4	20,4	4,0
Cádiz	17,2	16,8	11,5	3,4	2,4	7,2	7,2	8,0	13,0	17,0	18,7		
Córdoba(A)	13,1	11,0	6,6	0,1		2,9	0,3	5,3	8,4	11,8	15,1	14,9	
Granada(A)	8,1	6,3	0,5	-5,0	-6,9	-2,8	-3,1	-0,9	4,5	9,2	10,0	10,4	-6,9
Huelva	13,0	12,0	8,4	1,2	0,0	4,6	4,4	4,4	9,0	13,6	14,8	14,0	0,0
Jaén	12,8	13,1	6,2	1,5	-0,8	4,8	0,4	1,6	7,9	13,6		16,4	
Málaga(A)	16,0	12,4	7,0	3,0	1,0	5,0	4,6	6,4	12,0	14,6	18,0	18,4	1,0
Sevilla(A)	15,0	14,0	8,9	1,6	0,2	5,4	4,7	4,4	10,8	16,1	16,5	17,6	0,2

Fuente: Instituto Nacional de Meteorología (I.N.M.). Ministerio de Medio Ambiente.

(A): Aeropuerto.

## 1.2.5. Número de días de heladas. Año Agrícola 2006-2007

Estación	2006				2007								AÑO
	Sept.	Oct.	Nov.	Dic.	Ene.	Feb.	Mar.	Abr.	May.	Jun.	Jul.	Ago	
Almería(A)	0	0	0	0	0	0	0	0	0	0	0	0	0
Cádiz	0	0	0	0	0	0	0	0	0	0	0	0	
Córdoba(A)	0	0	0	0		0	0	0	0	0	0	0	
Granada(A)	0	0	0	24	27	1	9	1	0	0	0	0	62
Huelva	0	0	0	0	0	0	0	0	0	0	0	0	0
Jaén	0	0	0	0	3	0	0	0	0	0		0	
Málaga(A)	0	0	0	0	0	0	0	0	0	0	0	0	0
Sevilla(A)	0	0	0	0	0	0	0	0	0	0	0	0	0

Fuente: Instituto Nacional de Meteorología(I.N.M.). Ministerio de Medio Ambiente.

(A): Aeropuerto.

## 1.2.6. Temperaturas máximas medias (°C). Año Agrícola 2006-2007

Estación	2006				2007								AÑO
	Sept.	Oct.	Nov.	Dic.	Ene.	Feb.	Mar.	Abr.	May.	Jun.	Jul.	Ago	
Almería(A)	26,8	24,1	20,3	16,9	16,0	18,9	19,4	20,7	23,4	26,7	29,8	30,4	22,8
Cádiz	27,4	24,4	21,0	16,9	16,6	16,8	18,5	19,5	22,2	24,5	28,0		
Córdoba(A)	32,6	27,0	20,5	15,8	16,0	17,4	21,0	22,2	26,9	31,4	37,5	36,1	25,4
Granada(A)	29,9	25,2	18,2	12,9	14,1	14,7	17,6	18,3	24,2	29,9	35,1	33,6	22,8
Huelva	30,5	25,8	20,8	16,8	17,1	17,8	20,2	21,4	25,3	28,0	33,1	31,5	24,0
Jaén	28,2	24,1	17,3	11,8	13,2	13,9	15,8	16,8	22,7	27,7		32,6	
Málaga(A)	28,5	25,0	20,9	17,1	17,5	19,3	20,4	20,3	26,0	29,2	31,1	31,8	23,9
Sevilla(A)	32,8	26,9	21,1	16,3	16,9	18,4	21,4	22,5	27,8	31,2	37,0	34,7	25,6

Fuente: Instituto Nacional de Meteorología(I.N.M.). Ministerio de Medio Ambiente.

(A): Aeropuerto.

## 1.2.7. Temperaturas mínimas medias (°C). Año Agrícola 2006-2007

Estación	2006				2007								AÑO
	Sept.	Oct.	Nov.	Dic.	Ene.	Feb.	Mar.	Abr.	May.	Jun.	Jul.	Ago.	
Almería(A)	19,5	16,9	13,2	9,7	7,8	11,0	10,6	13,3	16,2	19,3	22,5	23,6	15,3
Cádiz	21,1	18,9	15,2	9,3	8,4	12,1	11,6	13,7	16,2	19,3	21,7		
Córdoba(A)	18,4	15,4	11,3	3,9	2,4	8,1	5,9	10,6	12,8	16,1	19,1	18,8	11,9
Granada(A)	13,5	10,3	6,2	-0,8	-2,7	3,6	1,4	6,0	9,1	13,1	15,3	15,4	7,5
Huelva	17,8	15,8	12,1	5,7	4,6	9,0	7,7	10,3	12,8	16,2	18,4	18,1	12,4
Jaén	18,4	16,0	11,2	5,4	5,5	8,1	7,4	9,2	13,4	17,0		21,0	
Málaga(A)	19,0	16,6	13,0	8,2	6,1	10,2	9,3	11,6	15,2	18,8	20,6	21,7	14,2
Sevilla(A)	19,8	17,0	13,0	6,6	5,0	9,6	9,0	11,7	14,7	18,2	21,1	20,4	13,8

Fuente: Instituto Nacional de Meteorología (I.N.M.). Ministerio de Medio Ambiente.  
(A): Aeropuerto.

## 1.2.8. Temperaturas medias (°C). Año Agrícola 2006-2007

Estación	2006				2007								AÑO
	Sept.	Oct.	Nov.	Dic.	Ene.	Feb.	Mar.	Abr.	May.	Jun.	Jul.	Ago.	
Almería(A)	23,2	20,5	16,8	13,3	11,9	15,0	15,0	17,0	19,8	23,0	26,2	27,0	19,0
Cádiz	24,3	21,7	18,1	13,1	12,5	14,5	15,1	16,6	19,2	21,9	24,9		
Córdoba(A)	25,5	21,2	15,9	9,9	9,2	12,8	13,5	16,4	19,9	23,8	28,3	27,5	18,6
Granada(A)	21,7	17,8	12,2	6,1	5,7	9,2	9,5	12,2	16,7	21,5	25,2	24,5	15,2
Huelva	24,2	20,8	16,5	11,3	10,9	13,4	14,0	15,9	19,1	22,1	25,8	24,8	18,2
Jaén	23,3	20,1	14,3	8,6	9,4	11,0	11,6	13,0	18,1	22,4		26,8	
Málaga(A)	23,8	20,8	17,0	12,7	11,8	14,8	14,9	16,0	20,6	24,0	25,9	26,8	19,1
Sevilla(A)	26,3	22,0	17,1	11,5	11,0	14,0	15,2	17,1	21,3	24,7	29,1	27,6	19,7

Fuente: Instituto Nacional de Meteorología (I.N.M.). Ministerio de Medio Ambiente.  
(A): Aeropuerto.

## 1.2.9. Rachas máximas de viento Km/h y dirección. Año Agrícola 2006-2007

Estación	2006				2.007								AÑO
	Sept.	Oct.	Nov.	Dic.	Ene.	Feb.	Mar.	Abr.	May.	Jun.	Jul.	Ago.	
<b>Almería(A).Km/h</b>	72	89	68	82	80	82	118	82	65	78	74	78	118
Dirección	W	W	VRB	NNW	SW	W	NNW	NE	WSW	WSW	E	ENE	NNW
<b>Cádiz.Km/h</b>	69	83	89	71	58	58	75	72	59	63	76		
Dirección	E	SW	SSW	WSW	E	ESE	E	SSW	SW	ESE	ESE		
<b>Córdoba(A).Km/h</b>	50	67	46	61	58	65	76	61	50	44	46	50	76
Dirección	N	WSW	W	W	NE	SW	W	NW	S	W	WSW	W	W
<b>Granada(A).Km/h</b>	48	55	63	105	39	76	78	58	61	52	50	65	105
Dirección	N	S	WNW	W	NE	WSW	WNW	E	N	SSW	W	WSW	W
<b>Huelva.Km/h</b>	58	67	67	94	42	63	68	47	62	52	52	58	94
Dirección	S	SE	SW	WNW	N	WSW	WNW	SSE	SW	WSW	NNW	ESE	WNW
<b>Jaén.Km/h</b>	56	68	97	76	83	83	70	79	54	47	43	61	97
Dirección	NNE	S	N	WNW	NE	W	W	ESE	W	W	NW	NNE	N
<b>Málaga(A).Km/h</b>	58	59	67	69	97	65	108	61	61	54	54	50	108
Dirección	NNW	SE	NNW	NW	E	NW	NNW	NW	NNW	NW	WNW	WNW	NNW
<b>Sevilla(A).Km/h</b>	54	74	59	71	45	74	67	58	54	54	43	52	74
Dirección	WSW	WSW	S	W	WNW	WSW	NW	E	S	WSW	SW	ESE	WSW

Fuente: Instituto Nacional de Meteorología (I.N.M.). Ministerio de Medio Ambiente.  
(A): Aeropuerto.

### 1.3. HIDROGRAFÍA

#### 1.3.1. Recursos hidráulicos según cuencas y subcuencas. Año 2007

##### CONFEDERACIÓN HIDROGRÁFICA DEL GUADALQUIVIR

	CAPACIDAD hm <sup>3</sup>	VOLUMEN EMBALSADO				
		A 28 Dic 07 hm <sup>3</sup>	% CAP. 2007	A 28 Dic 06 hm <sup>3</sup>	% CAP. 2006	VARIACIÓN 07/06 (%)
Tranco de Beas (JA)	498,2	129,7	26,0	124,3	24,9	4,3
Guadalmena (JA)	346,5	58,3	16,8	50,0	14,4	16,5
Giribaile (JA)	475,1	60,8	12,8	46,4	9,8	31,0
La Fernandina (JA)	244,5	75,8	31,0	77,8	31,8	-2,5
Guadalén (JA)	168,0	27,7	16,5	23,7	14,1	17,1
Rumblar (JA)	126,0	12,9	10,2	14,0	11,1	-7,6
Jándula (JA)	322,0	51,4	16,0	64,9	20,1	-20,8
Yeguas (CO)	228,7	38,0	16,6	53,4	23,3	-28,8
Guadalmellato (CO)	146,6	94,3	64,4	89,6	61,1	5,3
S. Rafael Navallana (CO)	156,5	51,3	32,8	78,0	49,9	-34,2
Puente Nuevo (CO)	281,7	40,0	14,2	73,8	26,2	-45,8
La Breña (CO)	100,1	32,4	32,4	63,3	63,3	-48,8
Bembézar (CO)	342,1	236,9	69,3	289,2	84,5	-18,1
Retortillo (SE)	61,2	20,8	33,9	37,1	60,6	-44,0
JoséTorán (SE)	113,2	70,4	62,2	80,4	71,0	-12,5
Huesna (SE)	134,6	104,1	77,3	106,5	79,1	-2,3
Pintado (SE)	212,8	153,1	71,9	177,4	83,4	-13,7
Aracena (HU)	126,8	110,2	86,9	111,4	87,9	-1,1
Zufre (HU)	175,3	141,6	80,8	147,9	84,4	-4,2
San Clemente (GR)	117,9	8,4	7,1	8,3	7,0	1,0
Negratín (GR)	567,1	228,5	40,3	257,3	45,4	-11,2
Vadomojón (JA)	163,2	37,0	22,7	32,4	19,9	14,2
Canales (GR)	70,0	11,4	16,3	15,9	22,8	-28,2
Bermejales (GR)	102,6	43,7	42,6	54,9	53,5	-20,4
Iznájar (CO)	981,1	229,0	23,3	288,2	29,4	-20,6
Torre del Aguila (SE)	64,4	16,5	25,6	13,2	20,4	25,3
Otros Embalses	643,0	272,9	42,4	330,6	51,4	-17,5
<b>TOTAL</b>	<b>6.969,2</b>	<b>2357,2</b>	<b>33,8</b>	<b>2709,0</b>	<b>38,9</b>	<b>-13,0</b>

##### RESUMEN POR PROVINCIAS

PROVINCIAS	CAPACIDAD hm <sup>3</sup>	VOLUMEN EMBALSADO				VARIACIÓN 07/06 (%)
		2.007		2.006		
		Volumen hm <sup>3</sup>	Embalsado % s/ Capacidad	Volumen hm <sup>3</sup>	Embalsado % s/ Capacidad	
Jaén	2.457,9	479,7	19,5	456,0	18,6	5,2
Córdoba	2.297,1	756,8	32,9	975,1	42,5	-22,4
Ciudad Real	57,7	31,3	54,3	30,2	52,4	3,6
Sevilla	831,8	471,1	56,6	572,7	68,8	-17,7
Huelva	302,1	251,8	83,4	259,1	85,8	-2,8
Granada	1.022,6	366,4	35,8	415,8	40,7	-11,9
<b>TOTAL</b>	<b>6.969,2</b>	<b>2.357,2</b>	<b>33,8</b>	<b>2.709,0</b>	<b>38,9</b>	<b>-13,0</b>

##### RESUMEN

CUENCA	CAPACIDAD hm <sup>3</sup>	VOLUMEN EMBALSADO				
		A 28 Dic 2007	% CAP 2007	A 28 Dic 2006	% CAP 2006	VARIACIÓN 07/06 (%)
1.-GUADALQUIVIR						
1.1 Emb. Reg. General	4.719,6	1.148,8	24,3	1.333,4	28,3	-13,8
1.2 Otros Embalses	2.249,6	1.208,3	53,7	1.375,6	61,1	-12,2
<b>TOTAL GUADALQUIVIR</b>	<b>6.969,2</b>	<b>2.357,1</b>	<b>33,8</b>	<b>2.709,0</b>	<b>38,9</b>	<b>-13,0</b>

## CUENCA MEDITERRÁNEA ANDALUZA

CUENCA	CAPACIDAD hm <sup>3</sup>	VOLUMEN EMBALSADO				
		A 28 Dic 2007	% CAP 2007	A 28 Dic 2006	% CAP 2006	VARIACIÓN 07/06 (%)
Charco Redondo (CA)	73	32,7	44,8	27,5	37,7	18,9
Guadarranque (CA)	78	46,2	59,2	46,0	59,0	0,4
Concepción (MA cap.)	56	40,3	72,0	54,3	97,0	-25,8
Limonero (MA)	25	2,6	10,4	2,7	10,8	-3,7
Conde de Guadalhorce (MA)	70	25,0	35,7	23,1	33,0	8,2
Casasola (MA)(*)	11	2,2	20,0			
Guadalhorce (MA)	126	13,4	10,6	20,1	16,0	-33,3
Guadalteba (MA)	156	19,4	12,4	17,7	11,3	9,6
Viñuela (MA cap.)	170	43,1	25,4	80,9	47,6	-46,7
Benínar (AL)	63	9,0	14,3	7,5	11,9	20,0
C. Almazora (AL)	168	1,5	0,9	1,5	0,9	0,0
Béznar (GR)	56	30,2	53,9	26,3	47,0	14,8
Rules (GR)	42	6,7	16,0			
<b>Total</b>	<b>1052</b>	<b>272,3</b>	<b>25,9</b>	<b>307,6</b>	<b>29,2</b>	<b>-11,5</b>

## CUENCA ATLÁNTICA ANDALUZA

CUENCA	CAPACIDAD hm <sup>3</sup>	VOLUMEN EMBALSADO				
		A 28 Dic 2007	% CAP 2007	A 28 Dic 2006	% CAP 2006	VARIACIÓN 07/06 (%)
Almodóvar (CA)	5,7	2,3	40,4	2,4	42,1	-4,2
Barbate (CA)	228,1	56,6	24,8	63,3	27,8	-10,6
Bornos (CA)	200,2	43,9	21,9	47,7	23,8	-8,0
Celemín (CA)	44,8	10,5	23,4	11,6	25,9	-9,5
Guadalcacín (CA)	800,3	198,4	24,8	275,6	34,4	-28,0
Zahara-Gastor (CA)	222,7	125,6	56,4	169,6	76,2	-25,9
Los Hurones (CA)	135,3	43,9	32,4	35,9	26,5	22,3
<b>TOTAL CÁDIZ</b>	<b>1.501,8</b>	<b>437,3</b>	<b>29,1</b>	<b>570,2</b>	<b>38,0</b>	<b>-23,3</b>

Chanza (Hu)	341,4	184,4	54,0	240,1	70,3	-23,2
Piedras (Hu)	59,5	35,8	60,2	57,1	96,0	-37,3
Los Machos (Hu)	12	6,5	54,2	11,9	99,2	-45,4
Corumbel Bajo (Hu)	18	14,7	81,7	18,0	100,0	-18,3
Jarrama (Hu)	42,6	38,1	89,4	42,6	100,0	-10,6
Andévalo (Hu)	205,6	161,2	78,4			
<b>TOTAL HUELVA</b>	<b>473,5</b>	<b>279,5</b>	<b>59,0</b>	<b>327,1</b>	<b>69,1</b>	<b>-14,6</b>
<b>TOTAL</b>	<b>608,8</b>	<b>323,4</b>	<b>53,1</b>	<b>363,0</b>	<b>59,6</b>	<b>-10,9</b>

### 1.3.2. Evolución mensual de los embalses

#### C.H.GUADALQUIVIR

	SEPT	OCT	NOV	DIC	ENE	FEB	MAR	ABR	MAY	JUN	JUL	AGO
2001/2002	4.288	4.449	4.600	4.627	4.877	4.918	5.229	5.511	5.303	4.888	4.460	4.021
2002/2003	3.911	3.902	4.075	4.355	4.901	5.278	5.588	5.826	5.707	5.318	4.954	4.317
2003/2004	4.169	4.407	4.846	5.105	5.172	5.475	5.753	5.976	6.207	5.941	5.611	5.113
2004/2005	4.872	4.874	4.887	4.925	4.916	4.866	4.847	4.629	4.192	3.657	3.298	2.637
2005/2006	2.595	2.566	2.570	2.618	2.644	2.794	3.109	3.141	3.043	2.724	2.113	2.074
2006/2007	1.945	2.193	2.569	2.710	2.731	2.937	2.993	3.143	3.282	3.065	2.739	2.398

#### CUENCA MEDITERRÁNEA ANDALUZA

	SEPT	OCT	NOV	DIC	ENE	FEB	MAR	ABR	MAY	JUN	JUL	AGO
2001/2002	411	414	440	486	498	500	525	497	484	460	412	369
2002/2003	326	304	312	365	416	438	474	511	520	504	467	410
2003/2004	327	354	374	527	553	568	618	717	610	642	614	570
2004/2005	519	490	471	476	466	457	495	466	464	433	377	330
2005/2006	310	289	283	276	273	316	369	380	376	358	303	302
2006/2007	282	265	302	307	303	365	368	377	370	357	343	306



## CUENCA ATLÁNTICA ANDALUZA

	SEPT	OCT	NOV	DIC	ENE	FEB	MAR	ABR	MAY	JUN	JUL	AGO
2001/2002	1.486	1.499	1.511	1.483	1.564	1.550	1.622	1.606	1.561	1.484	1.398	1.303
2002/2003	1.269	1.244	1.288	1.369	1.618	1.675	1.696	1.773	1.733	1.659	1.622	1.495
2003/2004	1.436	1.450	1.569	1.734	1.706	1.745	1.816	1.848	1.851	1.773	1.703	1.599
2004/2005	1.518	1.495	1.481	1.461	1.440	1.420	1.417	1.374	1.290	1.195	1.130	997
2005/2006	974	955	955	949	951	1.006	1.096	1.086	1.056	993	863	849
2006/2007	814	804	947	976	964	1.072	1.073	1.075	1.049	1.170	1.088	998

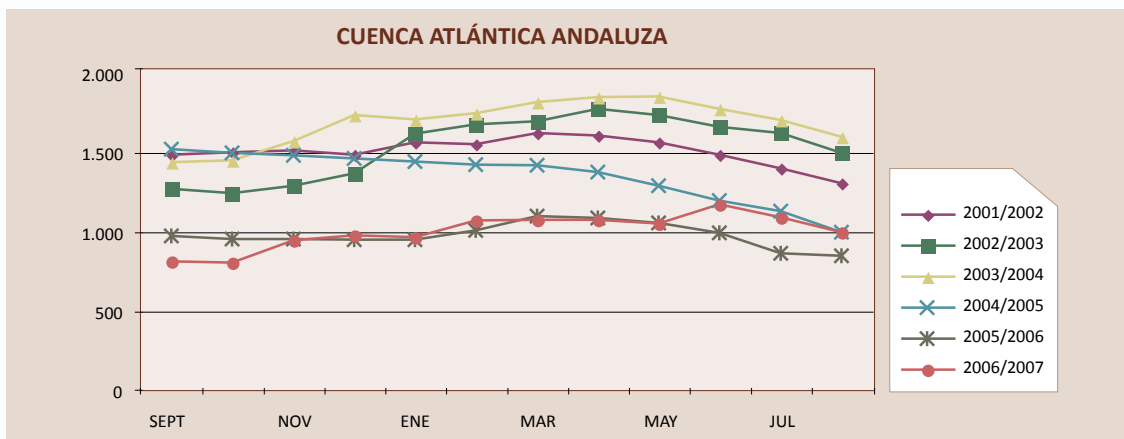
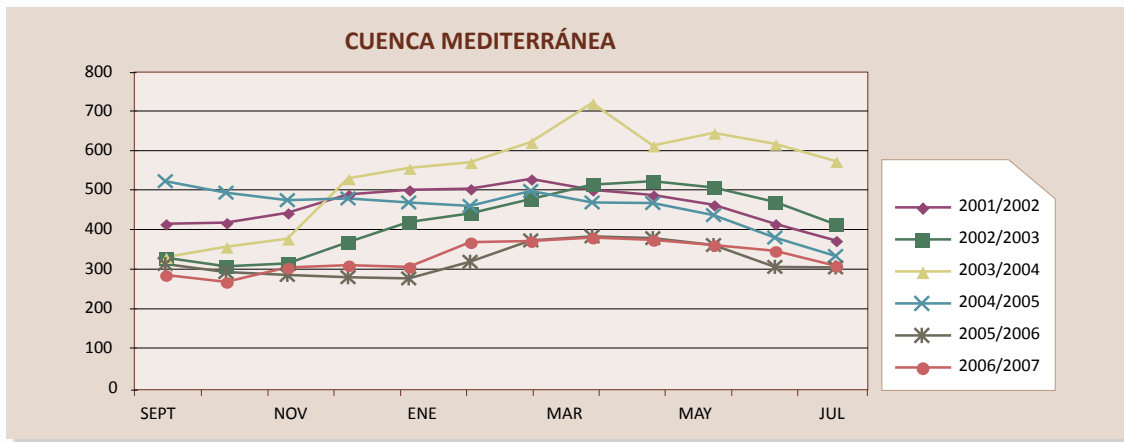
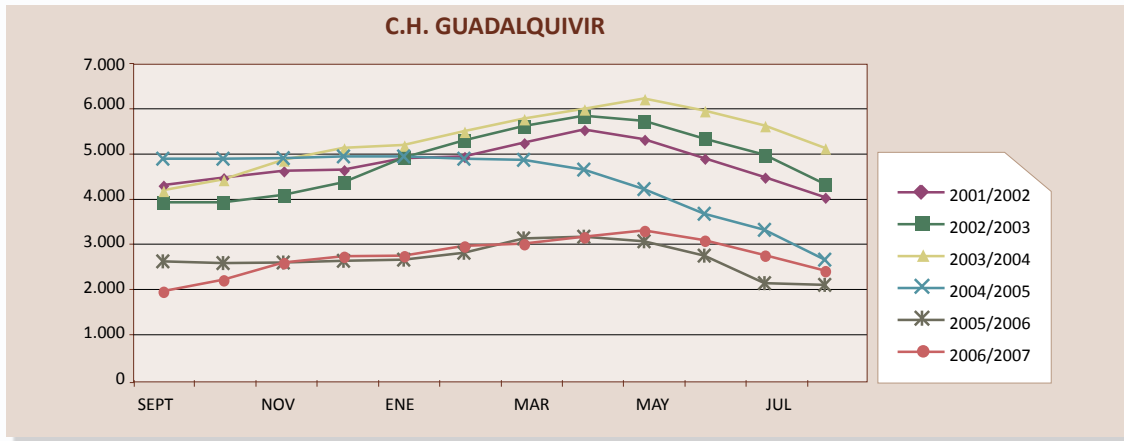

## 1.3.3. Demanda media de agua según cuenca por uso y balance hídrico. Año 2007

	Uso (porcentaje)				Balance final (hm <sup>3</sup> /año)		
	Urbana	Industrial	Agraria	Otras	Demandas	Recursos	Balance
Cuenca							
Guadalquivir	11,7	1,6	80,3	6,4	3.578	3.362	-216
Mediterránea Andaluza	18,0	2,3	77,7	2,0	1.377	1.220	-157
Atlántica Andaluza	22,2	10,1	61,6	6,1	643	826	183
Guadiana	31,3	6,3	62,5	-	16	12	-4
Segura	10,6	-	89,4	-	47	6	-41
<b>Total</b>	<b>14,5</b>	<b>2,8</b>	<b>77,6</b>	<b>5,2</b>	<b>5.661</b>	<b>5.426</b>	<b>-235</b>

FUENTE: Consejería de Medio Ambiente.



## 2.1. DEMOGRAFÍA

### 2.1.1. Evolución de la población de derecho según sexo por provincias

	1960	1970	1981	1986	1991	1996	2002	2003	2004	2005	2006	2007
<b>Andalucía</b>												
Hombres	2.907.532	2.941.485	3.170.456	3.347.032	3.416.291	3.559.436	3.687.421	3.757.370	3.800.208	3.889.605	3.958.565	3.999.243
Mujeres	3.032.515	3.049.591	3.270.529	3.442.740	3.524.231	3.675.437	3.791.011	3.849.478	3.887.310	3.960.194	4.017.107	4.060.218
Total	5.940.047	5.991.076	6.440.985	6.789.772	6.940.522	7.234.873	7.478.432	7.606.848	7.687.518	7.849.799	7.975.672	8.059.461
<b>Almería</b>												
Hombres	180.035	185.347	202.899	218.964	225.388	250.552	276.380	287.292	294.186	315.056	329.632	333.227
Mujeres	189.412	192.292	207.932	223.360	230.108	251.209	270.118	278.018	285.891	297.259	306.218	313.406
Total	369.447	377.639	410.831	442.324	455.496	501.761	546.498	565.310	580.077	612.315	635.850	646.633
<b>Cádiz</b>												
Hombres	400.726	435.912	491.545	519.604	535.859	548.263	566.033	573.992	578.939	587.700	594.647	601.832
Mujeres	411.954	442.690	496.843	524.889	542.545	557.499	574.760	581.732	585.435	593.117	599.415	605.511
Total	812.680	878.602	988.388	1.044.493	1.078.404	1.105.762	1.140.793	1.155.724	1.164.374	1.180.817	1.194.062	1.207.343
<b>Córdoba</b>												
Hombres	392.133	356.706	352.094	365.751	368.751	372.249	377.328	379.989	382.213	384.749	386.939	389.173
Mujeres	411.374	374.611	368.729	381.754	385.701	389.152	393.803	395.955	397.657	399.627	401.348	403.009
Total	803.507	731.317	720.823	747.505	754.452	761.401	771.131	775.944	779.870	784.376	788.287	792.182
<b>Granada</b>												
Hombres	382.269	365.272	372.459	384.971	387.553	395.509	402.121	407.293	414.472	424.718	433.320	437.782
Mujeres	394.843	376.387	386.159	398.294	402.962	412.544	416.838	420.814	427.215	436.180	442.864	446.317
Total	777.112	741.659	758.618	783.265	790.515	808.053	818.959	828.107	841.687	860.898	876.184	884.099
<b>Huelva</b>												
Hombres	196.725	197.223	206.167	214.134	218.648	224.776	230.999	234.902	237.146	241.142	246.056	248.151
Mujeres	207.792	206.182	212.417	219.861	224.828	229.959	233.935	237.544	239.561	242.650	246.118	249.520
Total	404.517	403.405	418.584	433.995	443.476	454.735	464.934	472.446	476.707	483.792	492.174	497.671
<b>Jaén</b>												
Hombres	368.824	328.772	315.143	319.814	314.848	319.859	320.575	323.089	324.877	328.041	329.496	330.543
Mujeres	378.117	339.434	324.678	327.035	322.785	328.692	326.812	328.476	329.581	332.243	333.255	334.199
Total	746.941	668.206	639.821	646.849	637.633	648.551	647.387	651.565	654.458	660.284	662.751	664.742
<b>Málaga</b>												
Hombres	382.725	419.793	505.426	567.436	570.326	611.750	651.174	675.800	688.242	717.572	737.508	750.682
Mujeres	398.965	433.786	520.183	582.998	590.517	637.540	678.836	699.090	709.683	735.837	753.779	766.841
Total	781.690	853.579	1.025.609	1.150.434	1.160.843	1.249.290	1.330.010	1.374.890	1.397.925	1.453.409	1.491.287	1.517.523
<b>Sevilla</b>												
Hombres	604.095	652.460	724.723	756.358	794.918	836.478	862.811	875.013	880.133	890.627	900.967	907.853
Mujeres	640.058	684.209	753.588	784.549	824.785	868.842	895.909	907.849	912.287	923.281	934.110	941.415
Total	1.244.153	1.336.669	1.478.311	1.540.907	1.619.703	1.705.320	1.758.720	1.782.862	1.792.420	1.813.908	1.835.077	1.849.268
<b>España</b>												
Hombres	15.109.592	16.685.869	18.491.187	18.878.119	19.036.446	19.399.549	20.564.089	21.034.326	21.285.247	21.780.869	22.100.466	22.339.962
Mujeres	15.962.155	17.431.754	19.191.168	19.595.299	19.835.822	20.269.845	21.273.805	21.682.738	21.912.437	22.327.661	22.608.498	22.860.775
Total	31.071.747	34.117.623	37.682.355	38.473.418	38.872.268	39.669.394	41.837.894	42.717.064	43.197.684	44.108.530	44.708.964	45.200.737

FUENTES: INE. Renovación del padrón municipal de habitantes 1975, 1986, 1991, 1996.  
 INE. Rectificación del padrón municipal de habitantes 1987-1990, 1992-1995.  
 INE. Revisión del padrón municipal de habitantes 1998-2005.

2.1.2. Densidad de población de derecho. Años 1960 - 2007. (Hab/Km<sup>2</sup>)

	1960	1970	1981	1986	1991	1996	2001	2002	2003	2004	2005	2006	2007
Almería	42,13	43,7	46,85	50,44	51,94	55,53	60,80	62,32	64,00	66,15	69,83	72,46	73,70
Cádiz	109,11	117,96	132,71	140,24	144,79	147,78	152,00	153,29	155,00	156,46	158,67	160,58	162,40
Córdoba	58,36	53,11	52,35	54,29	54,79	55,42	55,90	56,00	56,00	56,64	56,96	57,24	57,50
Granada	61,2	58,7	60,04	61,99	62,57	63,95	64,27	64,82	66,00	66,61	68,13	69,28	69,90
Huelva	39,92	39,81	41,3	42,83	43,76	44,87	45,48	45,82	47,00	46,98	47,67	48,6	49,10
Jaén	55,4	49,56	47,45	47,92	47,29	48,1	47,90	48,01	48,00	48,54	48,97	49,13	49,30
Málaga	106,95	116,78	140,32	157,4	158,82	170,92	178,15	181,99	188,00	191,29	198,88	204,05	207,70
Sevilla	88,52	95,1	105,18	109,63	115,24	121,33	124,44	125,25	127,00	127,64	129,17	130,74	131,80

Andalucía	67,81	68,39	73,53	77,51	79,23	82,38	84,51	85,37	87,00	87,76	89,61	91,05	92,00
España	61,56	67,59	74,76	76,22	77,01	78,56	81,26	82,88	85,00	85,58	87,39	88,58	89,60

FUENTE: IEA.

## 2.2. POBLACIÓN ACTIVA

## 2.2.1. Población de 16 y más años según su relación con la actividad económica por provincias. Año 2007. (Miles de personas) (\*)

Provincias	Total	Activos					Inactivos
		Total	Ocupados	Parados			
				Han trabajado	Buscan 1º empleo	Total	
Almería	536,0	342,9	303,6	34,3	5,0	39,3	193,1
Cádiz	973,1	533,5	453,9	69,9	9,6	79,5	439,6
Córdoba	642,2	353,1	304,0	44,0	5,1	49,1	289,1
Granada	731,4	394,0	346,6	41,0	6,5	47,4	337,4
Huelva	405,5	227,7	196,2	28,6	3,0	31,6	177,8
Jaén	535,1	272,8	237,2	31,9	3,7	35,6	262,3
Málaga	1.247,5	708,3	631,4	71,1	5,9	76,9	539,2
Sevilla	1.490,1	858,0	746,3	99,9	11,9	111,7	632,1

Andalucía	6.560,9	3.690,3	3.219,3	420,6	50,5	471,0	2.870,55
España	37.662,9	22.189,9	20.356,0	1.635,8	198,1	1.833,9	15.473,0

Fuente: I.N.E. Encuesta de población activa.

(\*) Media anual calculada a partir de los cuatro trimestres del año. Los totales incluyen la población contada aparte.

## 2.2.2. Evolución de la población ocupada por provincias. (1997 - 2007) (Miles de personas) (\*)

	1997	1998	1999	2000	2001	2002	2003	2004	2005	2006	2007
Almería	144,50	151,78	167,04	168,00	189,5	197,33	211,45	261,90	284,30	309,6	303,6
Cádiz	271,50	278,48	300,58	321,30	349,93	352,48	362,25	381,90	414,70	437,3	453,9
Córdoba	188,20	199,40	208,46	221,83	234,2	237,73	251,25	271,70	280,00	296,2	304,0
Granada	202,90	213,28	220,94	228,40	248,65	266,05	276,88	298,80	315,10	335,7	346,6
Huelva	119,40	115,50	128,11	137,15	150,78	150,15	159,18	160,10	171,70	180,8	196,2
Jaén	168,40	190,25	188,04	186,78	210,3	214,15	217,63	215,20	224,20	225,4	237,2
Málaga	340,30	357,90	369,58	390,00	453,15	472,43	481,38	510,10	562,70	594,1	631,4
Sevilla	444,10	454,40	487,45	515,38	578,4	608,88	625,08	663,60	706,90	731,5	746,3

Andalucía	1.879,30	1.960,99	2.070,20	2.168,83	2.414,90	2.499,18	2.585,10	2.763,20	2.959,60	3.110,38	3.219,3
España	12.764,60	13.204,85	13.817	14.474	15.945,55	16.257,60	16.694,55	17.970,90	18.973,30	19.747,7	20.356,0

Fuente: I.N.E. Encuesta de población activa.

(\*) Media anual calculada a partir de los cuatro trimestres del año.

## 2.2.3. Evolución de la población ocupada según grupos de edad y sexo. (1997-2007) (Miles de personas) (\*)

	1997	1998	1999	2000	2001	2002	2003	2004	2005	2006	2007
OCUPADOS	1.879,50	1.960,99	2.070,20	2.168,83	2.414,90	2.499,18	2.585,10	2.763,20	2.959,58	3.110,35	3.219,3

SEXO											
Varones	1.270,30	1.332,85	1.394,52	1.442,38	1.611,1	1.655,93	1.687,50	1.785,10	1.881,28	1.951,62	1.992,6
Mujeres	609,20	628,14	675,68	726,45	803,75	843,28	897,60	978,00	1.078,28	1.158,73	1.226,70

GRUPOS DE EDAD											
16-19	53,90	59,09	67,43	70,70	72,40	69,88	66,70	73,90	78,80	85,00	84,6
20-24	210,00	208,35	234,43	251,55	244,20	255,20	252,70	276,40	300,62	308,00	297,2
25-54	1.428,40	1.499,02	1.566,28	1.634,48	1.881,15	1.949,50	2.031,40	2.154,40	2.305,10	2.435,70	2.543,6
55 y más	187,20	194,53	202,06	212,10	217,08	224,55	234,30	258,50	275,05	281,60	293,8

Fuente: I.N.E. Encuesta de población activa.

(\*) Media anual calculada a partir de los cuatro trimestres del año.

## 2.2.4. Evolución de la población ocupada según sectores económicos. (1997-2007) (Miles de personas) (\*)

	1997	1998	1999	2000	2001	2002	2003	2004	2005	2006	2007
Agricultura	240,40	251,98	242,70	240,95	272,20	261,20	256,40	260,83	271,11	254,6	249,3
Industria	230,70	256,23	273,37	274,70	296,40	292,50	299,10	298,43	328,54	315,9	325,5
Construcción	184,80	201,83	246,44	264,88	311,93	339,28	366,30	410,68	435,33	473,8	491,0
Servicios	1.223,60	1.250,95	1.307,69	1.388,30	1.534,33	1.606,13	1.663,30	1.793,20	1.924,60	2.066,1	2.153,6

Total	1.879,50	1.960,99	2.070,20	2.168,83	2.414,90	2.499,10	2.585,10	2.763,15	2.959,58	3.110,35	3.219,3
-------	----------	----------	----------	----------	----------	----------	----------	----------	----------	----------	---------

Fuente: I.N.E. Encuesta de población activa.

(\*) Media anual calculada a partir de los cuatro trimestres del año.

## 2.2.5. Evolución de la población parada por provincias. (1997-2007) (Miles de personas) (\*)

	1997	1998	1999	2000	2001	2002	2003	2004	2005	2006	2007
Almería	44,3	36,73	27,73	29,48	28,63	23,78	25,50	22,33	28,70	32,45	39,3
Cádiz	167,9	163,50	144,39	112,28	127,65	132,28	110,50	109,65	88,90	79,325	79,5
Córdoba	89,8	92,68	91,97	71,10	84,03	64,60	67,20	70,93	48,50	49,725	49,1
Granada	98,1	90,98	79,96	46,13	66,83	63,95	61,00	44,98	46,70	41,175	47,4
Huelva	50,1	51,63	45,86	30,63	47,08	40,88	38,70	28,90	32,40	30,4	31,6
Jaén	72,9	48,58	54,73	47,95	49,00	48,13	49,60	48,03	42,50	35,9	35,6
Málaga	143,4	132,63	121,28	90,52	88,65	84,43	96,30	88,10	74,30	74,725	76,9
Sevilla	207,7	201,83	193,55	140,25	174,68	153,23	140,60	136,28	113,80	108,125	111,7

Andalucía	874,2	818,56	759,47	568,38	666,53	611,11	589,40	549,18	475,80	451,83	471,0
España	3.356,4	3.060,35	2.605,49	2.213,6	2.377,525	2.082,9	2.127,3	2.073,775	1.912,50	1.837,10	1.833,9

Fuente: I.N.E. Encuesta de población activa.

(\*) Media anual calculada a partir de los cuatro trimestres del año.

### 2.2.6. Poblaciones activas y ocupadas en Andalucía y España. Sector agrario. (2003-2007). (Miles de personas) (\*)

Concepto	2003			2004			2005			2006			2007		
	Andalucía	España	% And./Esp	Andalucía	España	% And./Esp	Andalucía	España	% And./Esp	Andalucía	España	% And./Esp	Andalucía	España	% And./Esp
Población activa total	3.174,40	18.821,90	16,87	3.331,53	20.184,48	16,51	3.435,20	20.885,70	16,45	3.562,20	21.584,75	16,50	3.690,3	22.189,9	16,63
Población ocupada total	2.585,01	16.694,60	15,48	2.763,15	17.970,85	15,38	2.959,60	18.973,30	15,60	3.110,38	19.747,65	15,75	3.219,3	20.356,0	15,37
Población parada total	589,40	2.127,30	27,71	568,38	2.213,63	25,68	475,60	1.912,50	24,87	451,83	1.837,10	24,59	471,0	1.833,9	25,67
Tasa de paro	18,57	11,30	-	17,06	10,97	-	13,84	9,16	-	12,68	8,51	-	12,76	8,26	-
Población activa agraria *	377,30	1.115,10	33,84	378,35	1.167,60	32,40	338,68	1.108,20	30,56	310,88	1.035,05	30,03	305,78	1.022,38	29,91
Población ocupada agraria	256,40	942,10	27,22	260,83	988,93	26,37	271,2	1.000,7	27,10	254,6	944,3	26,96	249,3	925,5	26,93
Población parada agraria*	120,90	173,00	69,88	117,53	178,68	65,78	67,5	107,5	62,81	56,3	90,8	62,04	56,5	96,9	58,36
Tasa de paro agrario *	32,04	15,51	-	31,06	15,30	-	19,94	9,70	-	18,11	8,77	-	18,47	9,47	-
Pobl. act. agraria/ Pobl. activa %	11,89	5,92	-	11,36	5,78	-	9,86	5,31	-	8,73	4,80	-	8,28	4,61	
Ocupados agrarios/ Ocup. total %	9,92	5,64	-	9,44	5,50	-	9,16	5,27	-	8,18	4,78	-	7,74	4,54	
Parados agrarios/ Parados total %	20,51	8,13	-	20,68		-	14,20	5,62	-	12,46	4,94	-	12,00	5,28	
Población asalariada agraria	171,30	419,10	40,87	172,00	482,00	35,68	184,3	444,62	41,44	177,40	483,50	36,69	179,40	494,40	36,28
Población no asalariada agraria	85,10	523,00	16,27	88,83	506,93	17,52	86,89	556,08	15,62	77,18	460,80	16,75	69,85	431,13	16,20
Asalariados/ Pobl. ocup. agr. %	66,81	44,49	-	65,94	48,74	-	67,96	44,43	-	69,68	51,20	-	71,97	53,41	

Fuente: I.N.E. Encuesta de población activa.

(\*) Media anual calculada a partir de los cuatro trimestres del año.

### 2.2.7. Población activa y ocupada en Andalucía y España. Sector agrario y total. Año 2007. (Miles de personas)

	1º Trimestre			2º Trimestre		
	Andalucía	España	%And/Esp	Andalucía	España	%And/Esp
Población > 16 años	6.518,10	37.428,80	17,41	6.549,70	37.591,90	17,42
Población activa total	3.648,50	21.925,30	16,64	3.675,10	22.127,30	16,61
Tasa de actividad	55,97	58,58		56,11	58,86	
Población ocupada total	3.192,30	20.069,20	15,91	3.235,60	20.367,30	15,89
Población parada total	456,30	1.856,10	24,58	439,50	1.760,00	24,97
Tasa de paro	12,51	8,47		11,96	7,95	
Población activa agraria *	339,40	1.064,00	31,90	295,40	1.009,00	29,28
Población ocupada agraria	294,10	990,00	29,71	244,00	921,00	26,49
Población parada agraria*	45,30	74,00		51,40	88,00	
Tasa de paro agrario *	13,35	6,95		17,40	8,72	
Pobl. act. agraria/ Pobl. activa %	9,30	4,85		8,04	4,56	
Ocupados agrarios/Ocupados total %	9,21	4,93		7,54	4,52	
Parados agrarios/Parados total %	9,93	3,99		11,70	5,00	
Población asalariada agraria	215,60	542,20	39,76	117,40	493,80	23,77
Población no asalariada agraria	78,50	447,80	17,53	126,60	427,20	29,63
Asalariados/Pobl. ocup. agr. %	73,31	54,77		48,11	53,62	

	3º Trimestre			4º Trimestre		
	Andalucía	España	%And/Esp	Andalucía	España	%And/Esp
Población > 16 años	6.575,50	37.733,90	17,43	6.600,10	37.896,90	17,42
Población activa total	3.692,60	22.302,50	16,56	3.745,00	22.404,50	16,72
Tasa de actividad	56,16	59,10		56,74	59,12	
Población ocupada total	3.228,40	20.510,60	15,74	3.220,90	20.476,90	15,73
Población parada total	464,20	1.791,90	25,91	524,10	1.927,60	27,19
Tasa de paro	12,57	8,03		13,99	8,60	
Población activa agraria *	277,90	990,40	28,06	310,70	1.026,10	30,28
Población ocupada agraria	218,20	885,30	24,65	240,70	905,80	26,57
Población parada agraria*	59,70	105,10		70,00	120,30	
Tasa de paro agrario *	21,48	10,61		22,53	11,72	
Pobl. act. agraria/ Pobl. activa %	7,53	4,44		8,30	4,58	
Ocupados agrarios/Ocupados total %	6,76	4,32		7,47	4,42	
Parados agrarios/Parados total	12,86	5,87		13,36	6,24	
Población asalariada agraria	154,00	462,70	33,28	170,40	478,90	35,58
Población no asalariada agraria	64,20	422,60	15,19	70,30	426,90	16,47
Asalariados/Pobl. ocup. agr. %	70,58	52,26		70,79	52,87	

Fuente: I.N.E. Encuesta de población activa.

\* No se incluyen las personas paradas hace más de 3 años.

\* No se incluyen tampoco los que buscan el primer empleo.



## 2.2.8. Evolución del paro registrado por provincias. Años 1997-2007. (Miles de personas) (\*)

	1997	1998	2007	2000	2001	2002	2003	2004	2005	2006	2007
Almería	17,6	15,94	13,51	13,63	13,65	14,42	15,06	15,17	16,00	27,47	29,87
Cádiz	86,6	80,52	74,01	72,11	71,07	76,15	77,23	77,51	78,33	99,40	102,82
Córdoba	46,5	44,12	40,81	39,69	39,43	41,25	40,75	39,50	38,79	50,61	49,88
Granada	41,5	37,91	33,23	33,52	33,45	34,94	36,06	34,48	32,97	43,32	44,63
Huelva	21,1	19,43	18,12	17,36	17,26	18,48	18,45	18,10	17,55	27,89	29,07
Jaén	25,6	22,91	21,77	21,50	21,05	22,26	21,29	22,21	23,10	32,21	32,36
Málaga	83,9	75,20	64,73	60,07	56,56	57,29	57,67	55,36	54,92	81,08	86,94
Sevilla	120,8	112,61	100,21	95,82	92,82	97,36	95,87	91,23	88,12	115,35	116,73

Andalucía	443,5	408,6	366,4	353,7	345,3	362,2	362,4	353,5	349,78	477,32	492,31
España	2.118,7	1.889,6	1.651,6	1.557,5	1.529,9	1.621,49	1.657,58	1.670,58	1.628,84	2.039,41	2.039,00

FUENTE : INEM. Estadísticas de Empleo.

(\*) Media anual calculada a partir de los doce meses del año.

## 2.2.9. Evolución del paro registrado en Andalucía por sectores económicos. Años 1997-2007. (Miles de personas) (\*)

	1.997	1.998	2007	2.000	2.001	2.002	2.003	2.004	2.005	2.006	2.007
Agricultura	23,63	22,76	20,58	18,72	17,17	18,06	15,98	15,99	17,62	28,81	30,76
Industria	55,99	48,74	43,08	40,25	38,88	40,48	39,67	37,34	36,01	46,47	45,98
Construcción	61,04	52,44	44,21	42,18	43,18	46,83	47,52	46,20	43,84	60,19	64,56
Servicios	197,20	186,75	172,84	172,49	173,63	184,98	187,81	187,25	182,55	259,95	263,19
Sin empleo anter.	105,60	97,95	85,68	80,06	72,43	71,82	71,39	66,75	69,76	81,90	87,81

TOTAL	443,46	408,64	366,39	353,70	345,29	362,16	362,37	353,54	349,78	477,32	492,31
-------	--------	--------	--------	--------	--------	--------	--------	--------	--------	--------	--------

FUENTE : INEM. Estadísticas de Empleo.

(\*) Media anual calculada a partir de los doce meses del año.



### 3.1. Encuesta sobre la estructura de las explotaciones agrícolas año 2007

#### 3.1.1. Número, superficie total y superficie agrícola utilizada (SAU) de las explotaciones

	Nº explotaciones	% explotaciones	Superficie total. Ha.	Superficie total.%	SAU. Ha.	SAU. %
Explotaciones con tierras	254.293	100	6.004.568	100	4.508.820	100
Explotaciones sin SAU	1.504	0,59	47.645	0,79	-	0
Explotaciones con SAU	252.789	99,41	5.956.923	99,21	4.508.820	100
< 1	14.550	5,72	16.178	0,27	8.347	0,19
1 a < 2	58.093	22,84	108.229	1,8	81.305	1,8
2 a < 5	78.590	30,91	320.286	5,33	249.007	5,52
5 a < 10	40.542	15,94	357.926	5,96	288.376	6,4
10 a < 20	24.644	9,69	462.944	7,71	343.562	7,62
20 a < 30	10.967	4,31	296.463	4,94	261.149	5,79
30 a < 50	9.344	3,67	399.972	6,66	354.414	7,86
50 a < 100	7.825	3,08	659.255	10,98	538.550	11,94
>=100	8.234	3,24	3.335.669	55,55	2.384.109	52,88

Fuente: INE.

#### 3.1.2. Distribución general de la superficie

	Todas las tierras		Tierras labradas		Tierras pastos permanentes		Otras tierras		SAU	
	Explotaciones	Ha.	Explotaciones	Ha.	Explotaciones	Ha.	Explotaciones	Ha.	Explotaciones	Ha.
Explotaciones con tierras	254.293	6.004.568	248.400	3.201.103	19.960	1.307.717	92.562	1.495.748	252.789	4.508.820
Explotaciones sin SAU	1.504	47.645	..	..	..	..	1.504	47.645	..	..
Explotaciones con SAU	252.789	5.956.923	248.400	3.201.103	19.960	1.307.717	91.059	1.448.103	252.789	4.508.820
< 1	14.550	16.178	14.355	8.223	267	124	7.096	7.831	14.550	8.347
1 a < 2	58.093	108.229	57.866	80.224	1.324	1.081	20.434	26.924	58.093	81.305
2 a < 5	78.590	320.286	77.656	242.212	3.341	6.795	22.366	71.279	78.590	249.007
5 a < 10	40.542	357.926	40.273	277.995	2.620	10.381	13.963	69.550	40.542	288.376
10 a < 20	24.644	462.944	24.082	320.017	2.400	23.545	10.458	119.382	24.644	343.562
20 a < 30	10.967	296.463	10.719	243.160	1.876	17.989	4.227	35.314	10.967	261.149
30 a < 50	9.344	399.972	8.964	313.037	1.735	41.377	3.305	45.558	9.344	354.414
50 a < 100	7.825	659.255	7.150	427.742	2.601	110.809	4.123	120.705	7.825	538.550
>=100	8.234	3.335.669	7.334	1.288.493	3.795	1.095.616	5.086	951.560	8.234	2.384.109

#### 3.1.3. Aprovechamiento de las tierras labradas en secano

	Todas las tierras labradas		Cultivos herbáceos		Frutales		Olivar		Viñedo		Otras tierras labradas	
	Explotaciones	Ha.	Explotaciones	Ha.	Explotaciones	Ha.	Explotaciones	Ha.	Explotaciones	Ha.	Explotaciones	Ha.
Explotaciones con SAU	248.400	3.201.103	96.494	1.518.381	52.373	244.765	176.468	1.409.188	10.000	26.369	493	2.400
< 1	14.355	8.223	8.454	4.495	6.995	3.233	1.520	372	311	97	41	25
1 a < 2	57.866	80.224	16.027	15.486	11.028	9.401	42.535	53.511	2.206	1.764	40	63
2 a < 5	77.656	242.212	23.040	44.568	14.135	27.010	60.267	165.191	3.861	5.129	142	314
5 a < 10	40.273	277.995	14.859	55.954	9.165	34.594	31.836	183.614	1.923	3.341	159	492
10 a < 20	24.082	320.017	12.063	103.487	4.717	34.655	17.928	179.596	841	2.181	39	98
20 a < 30	10.719	243.160	6.129	93.021	2.018	17.692	7.631	131.067	168	1.232	20	148
30 a < 50	8.964	313.037	5.001	126.188	1.873	25.894	6.229	158.811	296	1.994	6	150
50 a < 100	7.150	427.742	4.936	222.898	1.439	29.791	4.598	171.956	176	2.457	32	640
>=100	7.334	1.288.493	5.983	852.283	1.003	62.495	3.924	365.070	217	8.175	13	471

## 3.1.4. Aprovechamiento de las tierras labradas en regadío

	Todas las tierras labradas		Cultivos herbáceos		Frutales		Olivar		Viñedo		Otras tierras labradas	
	Explotaciones	Ha.	Explotaciones	Ha.	Explotaciones	Ha.	Explotaciones	Ha.	Explotaciones	Ha.	Explotaciones	Ha.
Explotaciones con SAU	118.968	844.332	59.896	321.147	27.945	108.517	53.101	409.180	1.510	3.207	487	2.282
< 1	13.882	7.707	8.254	4.322	6.728	3.076	1.065	264	78	20	41	25
1 a < 2	27.330	30.647	12.906	11.652	7.224	5.681	11.639	13.177	283	74	40	63
2 a < 5	31.696	69.039	14.977	22.168	6.629	11.725	15.803	34.486	270	347	142	314
5 a < 10	18.151	73.876	8.518	19.739	3.116	9.675	10.104	43.750	342	221	159	492
10 a < 20	11.238	77.754	6.172	31.300	1.748	11.526	5.611	34.353	304	478	39	98
20 a < 30	5.095	60.738	2.636	26.508	604	4.949	2.767	29.124	36	36	19	120
30 a < 50	4.426	90.241	1.920	27.534	782	10.800	2.615	51.562	98	196	6	150
50 a < 100	3.523	89.904	2.153	36.878	511	11.043	1.798	40.968	60	465	28	549
>=100	3.626	344.427	2.361	141.046	601	40.042	1.700	161.497	39	1.371	13	471

Fuente: Instituto Nacional de Estadística.

Notas:

1.- "aprovechamiento de las tierras labradas en regadío,Cultivos herbáceos": Incluye huertos familiares.

## 3.1.5. Trabajo familiar: total de jornadas completas y parciales trabajadas en la explotación

	Jornadas completas			Jornadas parciales		
	Nº explotaciones	Nº de personas	Miles de jornadas	Nº de explotaciones	Nº de personas	Miles de jornadas
Todas las explotaciones	148.695	344.003	24.452	54.857	113.388	6.429
Explotaciones sin tierras	1.077	1.650	389	240	318	60
Explotaciones con tierras	147.619	342.352	24.063	54.617	113.070	6.369
Explotaciones sin SAU	642	1.510	226	389	857	63
Explotaciones con SAU	146.977	340.842	23.837	54.228	112.213	6.306
< 1	8.173	17.051	1.956	3.525	8.359	537
1 a < 2	34.062	81.057	4.416	15.213	32.302	1.391
2 a < 5	46.857	106.073	5.824	16.925	36.139	1.804
5 a < 10	23.712	57.405	3.902	9.705	19.189	1.200
10 a < 20	16.173	40.973	3.290	4.247	7.948	655
20 a < 30	6.871	15.700	1.400	1.496	2.796	231
30 a < 50	4.934	10.131	1.132	1.393	2.628	223
50 a < 100	3.409	6.982	955	1.090	1.685	166
>=100	2.786	5.471	963	633	1.167	101

3.1.6. Clasificación de las explotaciones según OTE. Orientaciones y dimensión económica:  
Total de explotaciones

	Total de explotaciones											
	Total	< 1	1 a < 2	2 a < 4	4 a < 6	6 a < 8	8 a < 12	12 a < 16	16 a < 40	40 a < 60	60 a < 100	>= 100
Total	254.842	5.987	10.697	50.240	33.239	26.934	28.149	20.582	47.833	11.493	9.252	10.437

1	Agricultura General	23.524	2.734	2.137	3.456	1.621	1.959	2.669	1.596	3.864	1.048	1.048	1.393
13	Cereales, oleaginosas y leguminosas	14.845	2.734	1.720	2.746	1.034	1.179	1.739	697	1.696	405	504	392
131	Cereales (excepto arroz), oleaginosas y leguminosas	14.254	2.734	1.712	2.746	1.034	1.179	1.615	596	1.490	364	469	314
132	Arroz	565	..	8	..	..	..	124	101	203	41	31	58

### 3. Censo Agrario

		Total de explotaciones											
		Total	< 1	1 a < 2	2 a < 4	4 a < 6	6 a < 8	8 a < 12	12 a < 16	16 a < 40	40 a < 60	60 a < 100	>= 100
133	Cereales y arroz, oleaginosas y leguminosas	27	..	..	..	..	..	..	..	3	..	3	20
14	Cultivos agrícolas diversos	8.679	..	417	710	587	780	930	899	2.168	643	544	1.000
141	Raíces y tubérculos	1.048	..	..	24	213	66	103	297	190	3	18	132
142	Cereales, raíces y tubérculos	219	..	..	..	..	..	..	..	88	17	25	88
143	Hortalizas frescas en terreno de labor	2.237	..	..	289	201	259	473	323	356	70	109	157
144	Otros cultivos agrícolas diversos	5.176	..	417	397	173	455	354	279	1.533	553	392	624
1441	Tabaco	80	..	..	..	..	40	40	..	..	..	..	..
1442	Algodón	1.718	..	..	..	81	..	104	105	923	309	66	130
1443	Cultivos herbáceos combinados	3.378	..	417	397	93	415	210	174	609	243	326	493

2	Horticultura (huerta y flores)	20.285	..	2	386	605	536	1.880	2.286	10.086	2.034	1.349	1.121
201	Hortalizas	19.317	..	2	386	605	454	1.779	2.234	9.634	1.916	1.292	1.015
2011	En cultivo hortícola	2.451	..	..	248	187	114	498	182	734	107	107	275
2012	En invernadero	16.667	..	2	138	419	340	1.281	1.999	8.815	1.788	1.175	711
2013	Cultivos mixtos	198	..	..	..	..	..	..	53	86	21	10	29
202	Flores y plantas ornamentales	910	..	..	..	..	82	86	51	426	105	58	101
2021	Al aire libre	30	..	..	..	..	..	..	..	11	5	2	13
2022	En invernadero	861	..	..	..	..	82	86	50	407	100	51	86
2023	Cultivos mixtos	19	..	..	..	..	..	..	2	9	..	5	3
203	Horticultura y cultivos diversos	59	..	..	..	..	..	15	..	26	13	..	5
2031	Al aire libre	1	..	..	..	..	..	..	..	..	1	..	..
2032	En invernadero	56	..	..	..	..	..	15	..	26	11	..	5
2033	Champiñón	..	..	..	..	..	..	..	..	..	..	..	..
2034	Cultivos mixtos	2	..	..	..	..	..	..	..	..	2	..	..

3	Cultivos leñosos	184.134	801	6.845	44.321	29.706	22.643	20.984	15.020	27.172	6.217	5.001	5.424
31	Viticultura	3.513	..	203	225	568	325	707	341	806	119	63	156
311	Vinos con denominación de origen	2.601	..	..	104	151	277	639	296	802	117	62	152
312	Otros vinos	186	..	82	57	23	13	4	..	3	1	1	2
313	Vinos con denominación de origen y otros	..	..	..	..	..	..	..	..	..	..	..	..
314	Viñedo para varios tipos de producción	726	..	122	64	394	35	64	45	1	..	..	1
3141	Uva de mesa	257	..	..	23	134	23	64	12	..	..	..	1
3142	Pasas	456	..	122	41	260	..	..	33	..	..	..	..
3143	Viticultura mixta	13	..	..	..	..	12	..	..	1	..	..	..
32	Frutales y cítricos	25.019	492	3.855	4.911	3.497	2.693	2.751	1.603	3.196	735	572	713
321	Frutales (excepto cítricos)	15.838	424	2.628	3.087	2.261	1.677	1.664	1.280	1.902	431	254	231
3211	Frutos frescos	7.461	177	1.401	1.172	1.100	786	676	620	978	247	163	141
3212	Frutos secos	7.649	247	1.227	1.915	875	822	812	596	820	160	91	84
3213	Frutos frescos y secos combinados	728	..	..	..	285	69	176	64	104	25	..	5
322	Cítricos	7.746	67	989	1.668	881	735	956	292	1.196	288	276	397
323	Frutales y cítricos combinados	1.434	..	239	156	354	281	132	31	98	16	42	86

		Total de explotaciones											
		Total	< 1	1 a < 2	2 a < 4	4 a < 6	6 a < 8	8 a < 12	12 a < 16	16 a < 40	40 a < 60	60 a < 100	>= 100
33	Olivar	142.625	272	2.186	36.686	22.397	18.185	15.767	12.019	21.566	5.088	4.230	4.229
34	Cultivos leñosos diversos	12.978	37	600	2.500	3.245	1.439	1.759	1.056	1.604	275	135	326

4	Herbívoros	10.640	2.038	624	790	571	313	836	715	2.967	776	613	396
41	Bovinos de leche	869	12	..	12	..	..	12	58	148	166	231	230
411	Lecheros	826	12	..	12	..	..	12	58	148	166	201	218
412	Lecheros y cría de ganado lechero	43	..	..	..	..	..	..	..	..	..	30	13
42	Bovinos de carne	1.133	64	41	135	105	96	187	103	250	53	59	39
421	Cría de bovinos de carne	960	23	41	91	86	95	184	98	220	47	46	30
422	Bovinos de engorde	173	41	..	44	19	1	3	5	31	6	13	9
43	Bovinos mixtos	21	..	..	..	..	..	..	..	11	9	..	1
431	Bovinos de leche y cría de ganado de carne	13	..	..	..	..	..	..	..	3	9	..	1
432	Bovinos de carne y cría de ganado de leche	8	..	..	..	..	..	..	..	8	..	..	..
44	Ovinos, caprinos y otros herbívoros	8.617	1.962	583	643	466	216	637	554	2.558	548	323	126
441	Ovinos	2.935	183	339	426	199	108	327	191	931	143	64	24
442	Ovinos y bovinos	51	..	..	..	..	..	13	14	10	..	12	2
443	Caprinos	2.483	12	30	65	191	106	267	184	1.285	255	86	2
444	Herbívoros diversos	3.149	1.767	214	152	77	2	30	165	332	149	162	98

5	Granívoros	2.301	389	89	35	126	101	63	77	255	102	256	808
501	Porcino	1.425	96	83	22	112	90	63	75	225	87	140	431
5011	Porcino de cría	458	29	20	4	77	..	2	19	132	23	36	116
5012	Porcino de engorde	615	1	..	17	..	90	61	56	76	58	55	201
5013	Porcino cría y engorde	352	66	64	1	36	..	..	..	17	5	49	113
502	Aves	822	292	..	13	14	11	..	2	9	1	116	364
5021	Gallinas ponedoras	400	279	..	..	..	1	..	2	1	1	38	77
5022	Pollos de engorde	422	13	..	13	14	10	..	..	8	..	78	287
5023	Gallinas ponedoras y engorde	..	..	..	..	..	..	..	..	..	..	..	..
503	Granívoros diversos combinados	54	1	6	..	..	..	..	..	20	14	..	13
5031	Porcinos y aves	7	..	..	..	..	..	..	..	..	..	..	7
5032	Porcinos, aves y otros granívoros	48	1	6	..	..	..	..	..	20	14	..	7

6	Policultivos	9.568	8	847	934	154	1.165	1.397	564	2.185	752	673	890
601	Horticultura y cultivos leñosos	932	..	..	14	8	123	91	40	182	176	129	170
602	Agricultura general y horticultura	526	..	..	..	..	2	15	..	320	109	36	44
603	Agricultura general y viticultura	102	..	..	81	..	..	..	1	3	..	..	16
604	Agricultura general y cultivos leñosos	6.322	8	318	681	146	989	1.158	397	1.436	429	384	376
605	Cultivos mixtos, predominio agricultura general	230	..	70	9	..	1	..	..	47	10	22	71
606	Cultivos mixtos, predominio horticultura o cultivos leñosos	1.457	..	459	149	..	49	133	126	198	27	102	213

		Total de explotaciones											
		Total	< 1	1 a < 2	2 a < 4	4 a < 6	6 a < 8	8 a < 12	12 a < 16	16 a < 40	40 a < 60	60 a < 100	>= 100
6061	Cultivos mixtos, predominio horticultura	266	..	..	..	..	27	19	17	93	11	10	89
6062	Cultivos mixtos, predominio leñosos	1.190	..	459	149	..	22	114	109	106	16	92	123
7	Ganadería mixta	1.494	14	51	106	35	29	120	136	401	280	142	180
71	Ganadería mixta, predominio herbívoros	373	..	..	14	35	..	29	13	67	99	63	52
711	Predominio herbívoros lecheros	43	..	..	12	..	..	..	..	..	7	9	14
712	Predominio herbívoros no lecheros	331	..	..	2	35	..	29	13	67	92	54	38
72	Ganadería mixta, predominio granívoros	1.121	14	51	92	..	29	91	122	334	180	79	128
721	Granívoros y herbívoros lecheros	1	..	..	..	..	..	..	..	..	..	..	1
722	Granívoros y herbívoros no lecheros	947	14	16	92	..	29	78	122	316	141	62	77
723	Granívoros con herbívoros varios	173	..	36	..	..	..	14	..	17	40	17	49
8	Cultivos y ganadería	2.895	2	101	212	420	188	201	189	903	285	169	225
81	Agricultura general y herbívoros	892	1	26	75	13	67	112	17	278	137	78	88
811	Agricultura general con herbívoros lecheros	1	..	..	..	..	..	..	..	..	..	..	1
812	Herbívoros lecheros con agricultura general	..	..	..	..	..	..	..	..	..	..	..	..
813	Agricultura general con herbívoros no lecheros	558	1	18	54	13	48	52	..	205	80	36	51
814	Herbívoros no lecheros con agricultura general	333	..	8	21	..	19	60	17	73	57	42	36
82	Otros cultivos y ganadería	2.003	1	75	137	407	121	89	172	624	148	91	138
821	Agricultura general y granívoros	136	1	..	..	35	14	..	3	54	4	16	8
822	Cultivos leñosos y herbívoros	1.446	..	37	137	372	76	89	120	408	77	66	64
823	Otros cultivos mixtos y ganadería	422	..	37	..	..	31	..	49	162	67	10	66
8231	Apicultura	66	..	..	..	..	..	..	..	33	26	..	7
8232	Explotaciones mixtas diversas	356	..	37	..	..	31	..	49	130	41	10	58

Fuente: Instituto Nacional de Estadística.

Notas:

1.- OTE: Orientación Técnico Económica UDE: Unidad de Dimensión Europea.

### 3.1.7. Clasificación de las explotaciones según OTE. Orientaciones y dimensión económica: SAU del total de explotaciones

		SAU del total de explotaciones											
		Total	< 1	1 a < 2	2 a < 4	4 a < 6	6 a < 8	8 a < 12	12 a < 16	16 a < 40	40 a < 60	60 a < 100	>= 100
<b>Total</b>		4.499.964	75.403	91.344	154.678	120.071	134.165	215.343	199.522	876.200	401.935	532.560	1.698.744
1	Agricultura General	860.870	5.848	7.939	33.457	16.199	25.346	45.040	33.663	144.238	75.452	124.506	349.182
13	Cereales, oleaginosas y leguminosas	587.570	5.848	6.956	31.151	14.916	22.903	40.864	30.216	114.659	55.916	99.711	164.430
131	Cereales (excepto arroz), oleaginosas y leguminosas	554.165	5.848	6.944	31.151	14.916	22.903	39.850	29.035	108.634	54.200	97.139	143.545
132	Arroz	27.469	..	12	..	..	..	1.015	1.181	5.954	1.716	2.307	15.285
133	Cereales y arroz, oleaginosas y leguminosas	5.936	..	..	..	..	..	..	..	71	..	264	5.601
14	Cultivos agrícolas diversos	273.300	..	983	2.306	1.283	2.443	4.175	3.447	29.579	19.536	24.795	184.752
141	Raíces y tubérculos	16.126	..	..	64	254	255	586	616	2.626	84	616	11.025
142	Cereales, raíces y tubérculos	35.440	..	..	..	..	..	..	..	3.646	525	3.369	27.899
143	Hortalizas frescas en terreno de labor	33.269	..	..	156	232	418	1.098	831	1.341	1.185	1.863	26.146
144	Otros cultivos agrícolas diversos	188.465	..	983	2.087	798	1.769	2.491	2.001	21.966	17.741	18.947	119.682
1441	Tabaco	221	..	..	..	..	82	139	..	..	..	..	..
1442	Algodón	40.487	..	..	..	134	..	627	509	11.469	9.764	3.233	14.751
1443	Cultivos herbáceos combinados	147.757	..	983	2.087	664	1.687	1.724	1.492	10.496	7.978	15.714	104.931
2	Horticultura (huerta y flores)	69.989	..	5	265	357	412	1.499	2.121	16.502	6.477	7.065	35.286
201	Hortalizas	67.587	..	5	265	357	394	1.470	2.068	15.858	6.274	6.856	34.041
2011	En cultivo hortícola	31.561	..	..	113	234	250	763	366	3.563	1.446	1.147	23.679
2012	En invernadero	34.365	..	5	152	123	144	707	1.612	11.731	4.696	5.637	9.557
2013	Cultivos mixtos	1.662	..	..	..	..	..	..	90	563	132	71	805
202	Flores y plantas ornamentales	2.314	..	..	..	..	18	23	53	626	170	210	1.215
2021	Al aire libre	699	..	..	..	..	..	..	..	65	15	5	613
2022	En invernadero	1.552	..	..	..	..	18	23	52	551	155	180	574
2023	Cultivos mixtos	63	..	..	..	..	..	..	1	10	..	25	28
203	Horticultura y cultivos diversos	87	..	..	..	..	..	6	..	18	32	..	31
2031	Al aire libre	7	..	..	..	..	..	..	..	..	7	..	..
2032	En invernadero	77	..	..	..	..	..	6	..	18	22	..	31
2033	Champiñón	..	..	..	..	..	..	..	..	..	..	..	..
2034	Cultivos mixtos	3	..	..	..	..	..	..	..	..	3	..	..
3	Cultivos leñosos	1.911.563	633	12.967	69.663	77.729	85.227	112.787	108.784	364.173	161.568	202.297	715.735
31	Viticultura	23.676	..	217	576	1.082	502	1.433	1.240	3.440	1.106	984	13.096
311	Vinos con denominación de origen	20.854	..	..	135	209	352	1.196	843	3.371	1.053	902	12.792
312	Otros vinos	985	..	92	329	65	53	20	..	54	53	82	236
313	Vinos con denominación de origen y otros	..	..	..	..	..	..	..	..	..	..	..	..
314	Viñedo para varios tipos de producción	1.838	..	125	112	807	97	217	397	15	..	..	68
3141	Uva de mesa	764	..	..	30	216	75	217	157	..	..	..	68



		SAU del total de explotaciones											
		Total	< 1	1 a < 2	2 a < 4	4 a < 6	6 a < 8	8 a < 12	12 a < 16	16 a < 40	40 a < 60	60 a < 100	>= 100
3142	Pasas	1.037	..	125	82	592	..	..	239	..	..	..	..
3143	Viticultura mixta	37	..	..	..	..	22	..	..	15	..	..	..
32	Frutales y cítricos	213.930	228	4.448	7.813	9.824	9.380	12.558	12.598	37.713	16.768	17.913	84.686
321	Frutales (excepto cítricos)	131.788	215	3.956	6.565	7.867	7.613	9.995	11.369	29.193	13.094	11.062	30.859
3211	Frutos frescos	27.344	36	451	761	1.253	1.188	1.665	2.062	4.962	2.898	2.862	9.206
3212	Frutos secos	99.987	179	3.504	5.805	5.879	6.132	7.550	8.899	22.991	9.564	8.199	21.285
3213	Frutos frescos y secos combinados	4.457	..	..	..	735	293	780	408	1.239	632	..	368
322	Cítricos	63.435	13	349	1.035	1.390	1.280	2.040	1.047	7.177	3.429	5.875	39.799
323	Frutales y cítricos combinados	18.708	..	144	213	567	486	523	182	1.344	245	976	14.028
33	Olivar	1.538.615	395	7.684	55.519	57.679	67.492	88.698	85.987	290.464	133.640	177.113	573.945
34	Cultivos leñosos diversos	135.341	10	618	5.755	9.145	7.853	10.097	8.960	32.555	10.054	6.287	44.008

4	Herbívoros	733.680	68.802	58.935	44.111	18.179	9.909	29.015	31.355	207.187	54.304	71.663	140.220
41	Bovinos de leche	25.180	34	..	0	..	..	0	88	1.128	1.872	7.597	14.461
411	Lecheros	23.428	34	..	0	..	..	0	88	1.128	1.872	7.010	13.295
412	Lecheros y cría de ganado lechero	1.752	..	..	..	..	..	..	..	..	..	587	1.166
42	Bovinos de carne	156.091	10	106	6.367	6.115	2.623	8.701	10.300	50.591	14.599	25.889	30.791
421	Cría de bovinos de carne	122.557	10	106	625	3.691	2.403	8.375	7.078	40.605	11.945	19.859	27.860
422	Bovinos de engorde	33.534	0	..	5.742	2.424	220	325	3.222	9.986	2.655	6.030	2.931
43	Bovinos mixtos	1.957	..	..	..	..	..	..	..	1.166	356	..	435
431	Bovinos de leche y cría de ganado de carne	798	..	..	..	..	..	..	..	7	356	..	435
432	Bovinos de carne y cría de ganado de leche	1.160	..	..	..	..	..	..	..	1.160	..	..	..
44	Ovinos, caprinos y otros herbívoros	550.451	68.759	58.829	37.744	12.064	7.286	20.315	20.966	154.302	37.477	38.177	94.533
441	Ovinos	131.185	514	1.390	3.332	3.360	1.582	4.505	6.475	77.933	11.284	8.959	11.851
442	Ovinos y bovinos	10.308	..	..	..	..	..	659	1.383	1.043	..	4.883	2.340
443	Caprinos	25.631	96	0	112	198	0	3.452	310	7.250	6.978	6.686	549
444	Herbívoros diversos	383.327	68.149	57.439	34.300	8.506	5.704	11.698	12.798	68.076	19.215	17.649	79.793

5	Granívoros	93.921	85	561	1.096	953	1.325	3.046	5.662	13.563	3.852	18.447	45.331
501	Porcino	90.089	60	503	1.096	953	1.324	3.046	5.662	13.505	3.821	17.912	42.206
5011	Porcino de cría	29.768	57	137	1.047	739	..	0	776	5.707	211	5.827	15.268
5012	Porcino de engorde	38.959	1	..	47	..	1.324	3.046	4.887	6.549	2.990	6.005	14.111
5013	Porcino cría y engorde	21.362	2	365	2	215	..	..	..	1.250	620	6.080	12.828
502	Aves	3.477	0	..	0	0	1	..	0	11	0	535	2.930
5021	Gallinas ponedoras	574	0	..	..	..	1	..	0	1	0	10	562
5022	Pollos de engorde	2.903	0	..	0	0	0	..	..	10	..	525	2.368
5023	Gallinas ponedoras y engorde	..	..	..	..	..	..	..	..	..	..	..	..
503	Granívoros diversos combinados	354	24	58	..	..	..	..	..	46	31	..	195
5031	Porcinos y aves	11	..	..	..	..	..	..	..	..	..	..	11
5032	Porcinos, aves y otros granívoros	344	24	58	..	..	..	..	..	46	31	..	184

6	Policultivos	432.319	9	2.474	4.250	1.495	8.323	15.665	11.028	65.858	35.511	56.049	231.655
601	Horticultura y cultivos leñosos	15.894	..	..	11	39	242	124	115	1.352	1.776	2.474	9.763

### 3. Censo Agrario

		SAU del total de explotaciones											
		Total	< 1	1 a < 2	2 a < 4	4 a < 6	6 a < 8	8 a < 12	12 a < 16	16 a < 40	40 a < 60	60 a < 100	>= 100
602	Agricultura general y horticultura	13.400	..	..	..	..	13	14	..	4.545	1.828	638	6.362
603	Agricultura general y viticultura	5.612	..	..	454	..	..	..	31	102	..	..	5.024
604	Agricultura general y cultivos leñosos	272.341	9	933	3.380	1.456	7.233	14.314	8.817	53.970	28.590	37.472	116.166
605	Cultivos mixtos, predominio agricultura general	54.082	..	288	37	..	4	..	..	3.308	1.270	5.436	43.740
606	Cultivos mixtos, predominio horticultura o cultivos leñosos	70.990	..	1.253	368	..	831	1.214	2.065	2.581	2.047	10.030	50.601
6061	Cultivos mixtos, predominio horticultura	8.766	..	..	..	..	114	109	50	382	275	497	7.339
6062	Cultivos mixtos, predominio leñosos	62.223	..	1.253	368	..	717	1.105	2.015	2.199	1.772	9.532	43.262

7	Ganadería mixta	171.163	22	193	349	75	589	1.113	3.180	25.058	31.219	22.392	86.973
71	Ganadería mixta, predominio herbívoros	46.491	..	..	7	75	..	43	292	4.231	9.481	9.687	22.673
711	Predominio herbívoros lecheros	7.831	..	..	5	..	..	..	..	..	307	608	6.910
712	Predominio herbívoros no lecheros	38.660	..	..	2	75	..	43	292	4.231	9.174	9.078	15.763
72	Ganadería mixta, predominio granívoros	124.673	22	193	341	..	589	1.070	2.888	20.826	21.737	12.705	64.300
721	Granívoros y herbívoros lecheros	198	..	..	..	..	..	..	..	..	..	..	198
722	Granívoros y herbívoros no lecheros	101.287	22	83	341	..	589	980	2.888	19.551	19.847	9.988	46.997
723	Granívoros con herbívoros varios	23.187	..	110	..	..	..	90	..	1.275	1.890	2.717	17.105

8	Cultivos y ganadería	226.459	2	8.269	1.488	5.083	3.034	7.177	3.729	39.621	33.552	30.141	94.362
81	Agricultura general y herbívoros	140.130	2	8.087	752	161	2.102	3.228	1.742	24.818	24.786	20.551	53.899
811	Agricultura general con herbívoros lecheros	348	..	..	..	..	..	..	..	..	..	..	348
812	Herbívoros lecheros con agricultura general	..	..	..	..	..	..	..	..	..	..	..	..
813	Agricultura general con herbívoros no lecheros	67.786	2	47	343	161	1.885	1.554	..	12.952	14.584	8.389	27.868
814	Herbívoros no lecheros con agricultura general	71.995	..	8.040	408	..	217	1.674	1.742	11.866	10.203	12.161	25.683
82	Otros cultivos y ganadería	86.329	0	182	736	4.922	933	3.949	1.986	14.802	8.766	9.590	40.463
821	Agricultura general y granívoros	11.539	0	..	..	626	83	..	771	3.106	1.205	2.728	3.020
822	Cultivos leñosos y herbívoros	57.454	..	171	736	4.296	788	3.949	878	9.895	6.080	6.075	24.585
823	Otros cultivos mixtos y ganadería	17.336	..	11	..	..	61	..	336	1.801	1.481	787	12.858
8231	Apicultura	1.411	..	..	..	..	..	..	..	739	133	..	539
8232	Explotaciones mixtas diversas	15.926	..	11	..	..	61	..	336	1.062	1.348	787	12.319

Fuente: Instituto Nacional de Estadística.

Notas:

1.- OTE: Orientación Técnico Económica UDE: Unidad de Dimensión Europea.

### 3.1.8. Clasificación de las explotaciones según OTE. Orientaciones y dimensión económica: Margen bruto (UDE) del total de las explotaciones

		Margen bruto (UDE) del total de explotaciones											
		Total	< 1	1 a < 2	2 a < 4	4 a < 6	6 a < 8	8 a < 12	12 a < 16	16 a < 40	40 a < 60	60 a < 100	>= 100
Total		6.280.042	2.942	15.590	144.037	161.135	188.375	271.049	285.768	1.189.321	549.669	706.226	2.765.930
1	Agricultura General	689.129	1.803	3.111	10.269	7.967	13.669	25.635	22.180	100.463	49.170	80.014	374.847
13	Cereales, oleaginosas y leguminosas	223.717	1.803	2.409	8.271	5.302	8.246	16.682	9.689	43.086	19.403	37.774	71.052
131	Cereales (excepto arroz), oleaginosas y leguminosas	193.896	1.803	2.394	8.271	5.302	8.246	15.439	8.242	37.437	17.514	35.219	54.027
132	Arroz	25.260	..	15	..	..	..	1.243	1.446	5.569	1.889	2.233	12.865
133	Cereales y arroz, oleaginosas y leguminosas	4.561	..	..	..	..	..	..	..	80	..	321	4.160
14	Cultivos agrícolas diversos	465.412	..	702	1.998	2.666	5.423	8.954	12.492	57.377	29.767	42.240	303.795
141	Raíces y tubérculos	35.368	..	..	84	1.025	465	1.041	3.790	5.143	152	1.444	22.224
142	Cereales, raíces y tubérculos	22.913	..	..	..	..	..	..	..	2.413	765	1.900	17.835
143	Hortalizas frescas en terreno de labor	127.905	..	..	934	811	1.765	4.393	4.817	7.809	3.391	8.442	95.541
144	Otros cultivos agrícolas diversos	279.227	..	702	979	830	3.193	3.520	3.884	42.012	25.458	30.454	168.195
1441	Tabaco	729	..	..	..	..	276	453	..	..	..	..	..
1442	Algodón	71.078	..	..	..	382	..	978	1.451	24.644	14.094	5.307	24.222
1443	Cultivos herbáceos combinados	207.420	..	702	979	447	2.917	2.090	2.433	17.368	11.364	25.147	143.972
2	Horticultura (huerta y flores)	828.430	..	3	1.334	3.394	3.870	19.415	32.308	258.558	100.834	111.052	297.663
201	Hortalizas	773.959	..	3	1.334	3.394	3.285	18.510	31.550	246.837	94.866	106.688	267.493
2011	En cultivo hortícola	138.664	..	..	794	993	800	4.679	2.500	18.637	5.517	8.242	96.503
2012	En invernadero	622.144	..	3	540	2.401	2.485	13.832	28.224	225.692	88.401	97.762	162.805
2013	Cultivos mixtos	13.150	..	..	..	..	..	..	827	2.507	948	683	8.186
202	Flores y plantas ornamentales	52.428	..	..	..	..	585	762	758	11.249	5.292	4.364	29.419
2021	Al aire libre	12.494	..	..	..	..	..	..	..	372	276	137	11.709
2022	En invernadero	38.585	..	..	..	..	585	762	734	10.565	5.016	3.758	17.165
2023	Cultivos mixtos	1.350	..	..	..	..	..	..	24	312	..	469	545
203	Horticultura y cultivos diversos	2.042	..	..	..	..	..	143	..	472	676	..	751
2031	Al aire libre	70	..	..	..	..	..	..	..	..	70	..	..
2032	En invernadero	1.896	..	..	..	..	..	143	..	472	531	..	751
2033	Champiñón	..	..	..	..	..	..	..	..	..	..	..	..
2034	Cultivos mixtos	76	..	..	..	..	..	..	..	..	76	..	..
3	Cultivos leñosos	3.537.462	403	10.015	126.403	143.571	158.192	200.736	207.814	657.715	294.810	373.381	1.364.421
31	Viticultura	111.807	..	361	750	2.644	2.407	6.823	4.861	19.630	6.007	4.727	63.597
311	Vinos con denominación de origen	106.647	..	..	347	767	2.070	6.127	4.244	19.511	5.946	4.605	63.030
312	Otros vinos	1.129	..	139	158	99	87	30	..	84	61	122	350
313	Vinos con denominación de origen y otros	..	..	..	..	..	..	..	..	..	..	..	..
314	Viñedo para varios tipos de producción	4.031	..	222	245	1.778	251	666	617	35	..	..	217
3141	Uva de mesa	1.863	..	..	84	575	167	666	154	..	..	..	217

		Margen bruto (UDE) del total de explotaciones											
		Total	< 1	1 a < 2	2 a < 4	4 a < 6	6 a < 8	8 a < 12	12 a < 16	16 a < 40	40 a < 60	60 a < 100	>= 100
3142	Pasas	2.048	..	222	161	1.203	..	..	463	..	..	..	..
3143	Viticultura mixta	120	..	..	..	..	84	..	..	35	..	..	..
32	Frutales y cítricos	514.568	347	5.813	13.482	17.875	18.402	26.556	22.637	76.681	35.344	42.563	254.870
321	Frutales (excepto cítricos)	222.855	286	3.941	8.450	11.362	11.432	16.355	18.279	46.445	20.951	18.587	66.767
3211	Frutos frescos	130.893	171	2.035	3.434	5.209	5.312	6.693	8.899	23.947	12.137	11.785	51.269
3212	Frutos secos	82.140	115	1.906	5.017	4.586	5.588	7.740	8.375	19.880	7.684	6.801	14.451
3213	Frutos frescos y secos combinados	9.822	..	..	..	1.568	532	1.923	1.005	2.619	1.130	..	1.047
322	Cítricos	239.085	61	1.436	4.558	4.638	5.060	9.020	3.958	27.813	13.487	20.967	148.085
323	Frutales y cítricos combinados	52.628	..	435	473	1.874	1.910	1.180	400	2.423	906	3.008	40.018
33	Olivar	2.692.050	25	2.926	104.735	107.682	127.401	150.343	166.281	520.142	239.657	315.754	957.105
34	Cultivos leñosos diversos	219.036	31	916	7.437	15.371	9.982	17.014	14.036	41.262	13.802	10.338	88.848

4	Herbívoros	265.552	614	902	2.338	2.616	2.124	8.144	9.829	75.153	36.435	47.321	80.077
41	Bovinos de leche	75.702	11	..	44	..	..	107	751	4.215	8.071	18.465	44.039
411	Lecheros	71.321	11	..	44	..	..	107	751	4.215	8.071	15.954	42.168
412	Lecheros y cría de ganado lechero	4.381	..	..	..	..	..	..	..	..	..	2.510	1.871
42	Bovinos de carne	25.202	53	54	424	525	633	1.717	1.444	6.492	2.601	4.492	6.768
421	Cría de bovinos de carne	20.385	19	54	297	430	626	1.689	1.378	5.670	2.321	3.418	4.483
422	Bovinos de engorde	4.817	34	..	127	95	7	28	66	822	279	1.074	2.284
43	Bovinos mixtos	988	..	..	..	..	..	..	..	391	417	..	180
431	Bovinos de leche y cría de ganado de carne	702	..	..	..	..	..	..	..	105	417	..	180
432	Bovinos de carne y cría de ganado de leche	287	..	..	..	..	..	..	..	287	..	..	..
44	Ovinos, caprinos y otros herbívoros	163.661	550	849	1.869	2.091	1.492	6.321	7.634	64.055	25.347	24.364	29.090
441	Ovinos	55.355	142	519	1.255	908	747	3.266	2.626	23.692	6.490	5.282	10.426
442	Ovinos y bovinos	1.883	..	..	..	..	..	131	216	294	..	919	322
443	Caprinos	56.276	6	33	237	862	729	2.607	2.557	30.729	11.892	6.211	413
444	Herbívoros diversos	50.147	401	297	377	321	16	316	2.234	9.340	6.964	11.952	17.929

5	Granívoros	293.007	114	132	96	698	708	610	1.062	6.601	4.834	19.729	258.423
501	Porcino	154.699	50	124	68	630	635	610	1.035	5.652	4.151	11.022	130.721
5011	Porcino de cría	43.216	24	25	11	423	..	19	261	3.287	1.097	2.683	35.385
5012	Porcino de engorde	70.628	1	..	53	..	635	591	775	1.972	2.793	4.624	59.184
5013	Porcino cría y engorde	40.855	25	99	5	207	..	..	..	393	261	3.714	36.152
502	Aves	132.385	65	..	28	68	72	..	26	291	49	8.707	123.078
5021	Gallinas ponedoras	35.747	64	..	..	..	8	..	26	31	49	2.752	32.815
5022	Pollos de engorde	96.639	1	..	28	68	64	..	..	260	..	5.955	90.263
5023	Gallinas ponedoras y engorde	..	..	..	..	..	..	..	..	..	..	..	..
503	Granívoros diversos combinados	5.923	0	8	..	..	..	..	..	658	633	..	4.624
5031	Porcinos y aves	1.580	..	..	..	..	..	..	..	..	..	..	1.580
5032	Porcinos, aves y otros granívoros	4.343	0	8	..	..	..	..	..	658	633	..	3.044

6	Policultivos	478.178	4	1.213	2.714	773	8.263	13.357	7.965	58.486	35.605	50.810	298.987
601	Horticultura y cultivos leñosos	90.227	..	..	42	38	885	918	553	4.559	7.980	9.959	65.293

		Margen bruto (UDE) del total de explotaciones											
		Total	< 1	1 a < 2	2 a < 4	4 a < 6	6 a < 8	8 a < 12	12 a < 16	16 a < 40	40 a < 60	60 a < 100	>= 100
602	Agricultura general y horticultura	37.280	..	..	..	..	14	154	..	8.506	5.276	2.522	20.808
603	Agricultura general y viticultura	4.980	..	..	280	..	..	..	18	93	..	..	4.589
604	Agricultura general y cultivos leñosos	240.359	4	481	1.913	735	7.027	11.085	5.593	39.108	20.401	28.381	125.630
605	Cultivos mixtos, predominio agricultura general	30.409	..	97	23	..	9	..	..	1.421	575	1.834	26.451
606	Cultivos mixtos, predominio horticultura o cultivos leñosos	74.923	..	635	456	..	328	1.200	1.802	4.799	1.374	8.114	56.216
6061	Cultivos mixtos, predominio horticultura	33.333	..	..	..	..	176	149	244	2.363	530	876	28.994
6062	Cultivos mixtos, predominio leñosos	41.590	..	635	456	..	152	1.051	1.558	2.436	844	7.238	27.222

7	Ganadería mixta	80.285	2	69	328	182	210	1.139	1.907	11.121	13.458	10.280	41.590
71	Ganadería mixta, predominio herbívoros	24.336	..	..	43	182	..	274	187	1.749	4.925	4.446	12.529
711	Predominio herbívoros lecheros	6.507	..	..	38	..	..	..	..	..	347	637	5.485
712	Predominio herbívoros no lecheros	17.829	..	..	5	182	..	274	187	1.749	4.578	3.809	7.044
72	Ganadería mixta, predominio granívoros	55.949	2	69	285	..	210	865	1.719	9.372	8.532	5.835	29.060
721	Granívoros y herbívoros lecheros	827	..	..	..	..	..	..	..	..	..	..	827
722	Granívoros y herbívoros no lecheros	37.867	2	18	285	..	210	709	1.719	8.835	6.842	4.541	14.706
723	Granívoros con herbívoros varios	17.256	..	51	..	..	..	156	..	536	1.690	1.294	13.528

8	Cultivos y ganadería	107.999	1	145	555	1.933	1.338	2.013	2.702	21.224	14.524	13.639	49.924
81	Agricultura general y herbívoros	36.823	1	50	211	55	485	1.192	230	6.938	6.888	5.836	14.937
811	Agricultura general con herbívoros lecheros	304	..	..	..	..	..	..	..	..	..	..	304
812	Herbívoros lecheros con agricultura general	..	..	..	..	..	..	..	..	..	..	..	..
813	Agricultura general con herbívoros no lecheros	21.995	1	35	151	55	365	572	..	5.204	3.927	2.701	8.984
814	Herbívoros no lecheros con agricultura general	14.523	..	15	60	..	120	620	230	1.734	2.961	3.135	5.648
82	Otros cultivos y ganadería	71.176	0	96	343	1.878	853	820	2.472	14.286	7.636	7.804	34.987
821	Agricultura general y granívoros	6.148	0	..	..	160	91	..	47	1.391	226	1.161	3.072
822	Cultivos leñosos y herbívoros	36.676	..	58	343	1.719	525	820	1.708	9.195	4.115	5.740	12.454
823	Otros cultivos mixtos y ganadería	28.352	..	38	..	..	238	..	717	3.700	3.295	902	19.461
8231	Apicultura	3.190	..	..	..	..	..	..	..	741	1.312	..	1.138
8232	Explotaciones mixtas diversas	25.162	..	38	..	..	238	..	717	2.960	1.983	902	18.323

### 3.1.9. Clasificación de las explotaciones según OTE. Orientaciones y dimensión económica: Total de las explotaciones con 1 UTA al menos

		Margen bruto (UDE) del total de explotaciones											
		Total	< 1	1 a < 2	2 a < 4	4 a < 6	6 a < 8	8 a < 12	12 a < 16	16 a < 40	40 a < 60	60 a < 100	>= 100
Total		78.626	759	1.308	2.849	3.488	3.447	6.476	7.135	26.687	8.996	7.842	9.638
1	Agricultura General	8.221	102	458	510	487	304	967	656	2.018	714	787	1.220
13	Cereales, oleaginosas y leguminosas	4.298	102	436	442	374	203	718	225	761	253	418	367
131	Cereales (excepto arroz), oleaginosas y leguminosas	3.996	102	428	442	374	203	687	225	649	212	384	291
132	Arroz	274	..	8	..	..	..	31	..	108	41	30	56
133	Cereales y arroz, oleaginosas y leguminosas	27	..	..	..	..	..	..	..	3	..	3	20
14	Cultivos agrícolas diversos	3.923	..	21	68	113	102	249	431	1.257	461	369	853
141	Raíces y tubérculos	721	..	..	..	..	66	41	288	189	3	1	132
142	Cereales, raíces y tubérculos	197	..	..	..	..	..	..	..	88	17	11	80
143	Hortalizas frescas en terreno de labor	437	..	..	..	21	13	46	73	76	66	26	116
144	Otros cultivos agrícolas diversos	2.569	..	21	68	92	22	161	70	904	374	331	525
1441	Tabaco	40	..	..	..	..	..	40	..	..	..	..	..
1442	Algodón	970	..	..	..	..	..	37	66	478	212	64	112
1443	Cultivos herbáceos combinados	1.559	..	21	68	92	22	84	3	426	162	268	413
2	Horticultura (huerta y flores)	16.306	..	..	46	370	366	753	1.875	8.624	1.913	1.289	1.069
201	Hortalizas	15.521	..	..	46	370	341	698	1.833	8.177	1.857	1.233	965
2011	En cultivo hortícola	993	..	..	46	..	1	129	74	352	88	71	233
2012	En invernadero	14.330	..	..	..	370	340	570	1.706	7.739	1.749	1.152	704
2013	Cultivos mixtos	198	..	..	..	..	..	53	86	86	21	10	29
202	Flores y plantas ornamentales	738	..	..	..	..	24	39	42	423	53	57	100
2021	Al aire libre	29	..	..	..	..	..	..	..	11	4	2	13
2022	En invernadero	692	..	..	..	..	24	39	41	403	49	51	84
2023	Cultivos mixtos	18	..	..	..	..	..	..	2	9	..	4	3
203	Horticultura y cultivos diversos	47	..	..	..	..	..	15	..	24	3	..	5
2031	Al aire libre	1	..	..	..	..	..	..	..	..	1	..	..
2032	En invernadero	44	..	..	..	..	..	15	..	24	..	..	5
2033	Champiñón	..	..	..	..	..	..	..	..	..	..	..	..
2034	Cultivos mixtos	2	..	..	..	..	..	..	..	..	2	..	..
3	Cultivos leñosos	37.609	..	329	1.304	1.959	2.301	3.494	3.534	11.183	4.492	4.028	4.984
31	Viticultura	1.209	..	..	23	23	161	225	116	435	59	32	134
311	Vinos con denominación de origen	1.074	..	..	..	23	149	158	92	433	57	31	131
312	Otros vinos	10	..	..	..	..	..	4	..	1	1	1	2
313	Vinos con denominación de origen y otros	..	..	..	..	..	..	..	..	..	..	..	..
314	Viñedo para varios tipos de producción	125	..	..	23	..	12	64	24	1	..	..	1

		Margen bruto (UDE) del total de explotaciones											
		Total	< 1	1 a < 2	2 a < 4	4 a < 6	6 a < 8	8 a < 12	12 a < 16	16 a < 40	40 a < 60	60 a < 100	>= 100
3141	Uva de mesa	100	..	..	23	..	..	64	12	..	..	..	1
3142	Pasas	12	..	..	..	..	..	..	12	..	..	..	..
3143	Viticultura mixta	13	..	..	..	..	12	..	..	1	..	..	..
32	Frutales y cítricos	5.549	..	92	386	544	366	682	390	1.464	489	477	658
321	Frutales (excepto cítricos)	2.592	..	92	78	196	218	306	232	815	254	206	195
3211	Frutos frescos	1.563	..	..	10	164	106	176	202	470	172	143	120
3212	Frutos secos	877	..	92	68	18	43	130	29	291	72	64	70
3213	Frutos frescos y secos combinados	152	..	..	..	14	69	..	..	54	10	..	5
322	Cítricos	2.729	..	..	308	349	149	349	127	616	219	230	382
323	Frutales y cítricos combinados	227	..	..	..	..	..	27	31	32	16	40	81
33	Olivar	28.369	..	237	753	979	1.639	2.383	2.795	8.467	3.773	3.411	3.931
34	Cultivos leñosos diversos	2.482	..	..	143	412	134	203	234	816	171	108	260

4	Herbívoros	7.303	364	352	451	467	181	574	628	2.596	727	596	369
41	Bovinos de leche	847	12	..	..	..	..	12	58	144	163	231	228
411	Lecheros	805	12	..	..	..	..	12	58	144	163	201	215
412	Lecheros y cría de ganado lechero	43	..	..	..	..	..	..	..	..	..	30	13
42	Bovinos de carne	696	3	21	69	84	27	71	71	207	46	57	39
421	Cría de bovinos de carne	580	3	21	38	64	26	70	66	176	40	44	30
422	Bovinos de engorde	117	..	..	31	19	1	1	5	31	6	13	9
43	Bovinos mixtos	21	..	..	..	..	..	..	..	11	9	..	1
431	Bovinos de leche y cría de ganado de carne	13	..	..	..	..	..	..	..	3	9	..	1
432	Bovinos de carne y cría de ganado de leche	8	..	..	..	..	..	..	..	8	..	..	..
44	Ovinos, caprinos y otros herbívoros	5.738	348	331	382	383	154	490	499	2.233	509	308	101
441	Ovinos	2.262	13	268	324	172	99	231	173	751	142	64	24
442	Ovinos y bovinos	51	..	..	..	..	..	13	14	10	..	12	2
443	Caprinos	2.124	..	..	12	136	53	245	184	1.172	234	86	2
444	Herbívoros diversos	1.302	335	62	46	75	1	1	129	300	133	146	73

5	Granívoros	1.758	279	79	22	71	19	55	75	134	68	225	731
501	Porcino	973	..	73	22	67	8	55	73	105	53	121	397
5011	Porcino de cría	339	..	10	4	67	..	2	19	67	18	36	115
5012	Porcino de engorde	387	..	..	17	..	8	53	54	20	29	37	169
5013	Porcino cría y engorde	247	..	64	1	..	..	..	..	17	5	47	112
502	Aves	731	279	..	..	5	11	..	2	9	1	104	321
5021	Gallinas ponedoras	400	279	..	..	..	1	..	2	1	1	38	77
5022	Pollos de engorde	331	..	..	..	5	10	..	..	8	..	66	243
5023	Gallinas ponedoras y engorde	..	..	..	..	..	..	..	..	..	..	..	..
503	Granívoros diversos combinados	53	..	6	..	..	..	..	..	20	14	..	13
5031	Porcinos y aves	7	..	..	..	..	..	..	..	..	..	..	7
5032	Porcinos, aves y otros granívoros	47	..	6	..	..	..	..	..	20	14	..	7

### 3. Censo Agrario

		Margen bruto (UDE) del total de explotaciones											
		Total	< 1	1 a < 2	2 a < 4	4 a < 6	6 a < 8	8 a < 12	12 a < 16	16 a < 40	40 a < 60	60 a < 100	>= 100
6	Policultivos	4.412	..	61	356	61	181	472	85	1.138	573	619	865
601	Horticultura y cultivos leñosos	698	..	..	..	..	..	91	19	126	167	125	170
602	Agricultura general y horticultura	366	..	..	..	..	2	15	..	233	40	36	40
603	Agricultura general y viticultura	100	..	..	81	..	..	..	..	3	..	..	16
604	Agricultura general y cultivos leñosos	2.455	..	..	275	61	157	366	39	532	331	334	360
605	Cultivos mixtos, predominio agricultura general	208	..	61	..	..	..	..	..	47	8	22	71
606	Cultivos mixtos, predominio horticultura o cultivos leñosos	585	..	..	..	..	22	..	27	198	27	102	207
6061	Cultivos mixtos, predominio horticultura	220	..	..	..	..	..	..	17	93	11	10	89
6062	Cultivos mixtos, predominio leñosos	364	..	..	..	..	22	..	10	106	16	92	118
7	Ganadería mixta	1.285	14	13	85	35	29	39	105	391	266	129	178
71	Ganadería mixta, predominio herbívoros	328	..	..	14	35	..	..	13	63	93	58	52
711	Predominio herbívoros lecheros	43	..	..	12	..	..	..	..	..	7	9	14
712	Predominio herbívoros no lecheros	286	..	..	2	35	..	..	13	63	86	49	38
72	Ganadería mixta, predominio granívoros	957	14	13	71	..	29	39	92	328	173	72	126
721	Granívoros y herbívoros lecheros	1	..	..	..	..	..	..	..	..	..	..	1
722	Granívoros y herbívoros no lecheros	823	14	13	71	..	29	25	92	315	134	54	75
723	Granívoros con herbívoros varios	133	..	..	..	..	..	14	..	13	40	17	49
8	Cultivos y ganadería	1.733	..	16	75	37	67	122	177	605	243	169	222
81	Agricultura general y herbívoros	729	..	16	75	13	..	82	17	249	113	78	88
811	Agricultura general con herbívoros lecheros	1	..	..	..	..	..	..	..	..	..	..	1
812	Herbívoros lecheros con agricultura general	..	..	..	..	..	..	..	..	..	..	..	..
813	Agricultura general con herbívoros no lecheros	455	..	16	54	13	..	40	..	188	57	36	51
814	Herbívoros no lecheros con agricultura general	273	..	..	21	..	..	42	17	60	55	42	36
82	Otros cultivos y ganadería	1.003	..	..	..	24	67	40	159	356	131	91	134
821	Agricultura general y granívoros	45	..	..	..	..	..	..	..	17	4	16	8
822	Cultivos leñosos y herbívoros	692	..	..	..	24	65	40	110	247	77	66	63
823	Otros cultivos mixtos y ganadería	266	..	..	..	..	2	..	49	92	50	10	64
8231	Apicultura	28	..	..	..	..	..	..	..	14	9	..	5
8232	Explotaciones mixtas diversas	238	..	..	..	..	2	..	49	78	41	10	58

Notas:

1.- OTE: Orientación Técnico Económica UDE: Unidad de Dimensión Europea.

Fuente: Instituto Nacional de Estadística.



### 3.1.10. Clasificación de las explotaciones según OTE. Orientaciones y dimensión económica: SAU de las explotaciones con 1 UTA al menos

		Sau del total de explotaciones											
		Total	< 1	1 a < 2	2 a < 4	4 a < 6	6 a < 8	8 a < 12	12 a < 16	16 a < 40	40 a < 60	60 a < 100	>= 100
Total		3.154.259	24.544	19.361	23.602	19.529	17.922	64.097	79.451	526.155	307.162	458.168	1.614.268
1	Agricultura General	597.873	184	1.600	4.041	5.754	3.843	18.939	13.336	74.397	47.407	100.402	327.971
13	Cereales, oleaginosas y leguminosas	369.960	184	1.553	3.840	5.067	3.495	17.545	12.245	54.647	32.750	84.469	154.165
131	Cereales (excepto arroz), oleaginosas y leguminosas	341.998	184	1.541	3.840	5.067	3.495	17.323	12.245	51.112	31.034	82.158	134.000
132	Arroz	22.027	..	12	..	..	..	222	..	3.464	1.716	2.047	14.565
133	Cereales y arroz, oleaginosas y leguminosas	5.936	..	..	..	..	..	..	..	71	..	264	5.601
14	Cultivos agrícolas diversos	227.913	..	47	201	687	348	1.393	1.091	19.750	14.657	15.933	173.806
141	Raíces y tubérculos	14.889	..	..	..	..	255	201	598	2.621	84	105	11.025
142	Cereales, raíces y tubérculos	32.865	..	..	..	..	..	..	..	3.646	525	2.042	26.652
143	Hortalizas frescas en terreno de labor	27.251	..	..	..	34	18	73	165	470	1.115	723	24.653
144	Otros cultivos agrícolas diversos	152.907	..	47	201	653	75	1.120	328	13.013	12.933	13.063	111.475
1441	Tabaco	139	..	..	..	..	..	139	..	..	..	..	..
1442	Algodón	31.329	..	..	..	..	..	411	311	6.639	7.249	3.118	13.602
1443	Cultivos herbáceos combinados	121.439	..	47	201	653	75	570	18	6.374	5.684	9.945	97.873
2	Horticultura (huerta y flores)	61.453	..	..	19	110	150	489	1.677	13.560	5.801	6.605	33.042
201	Hortalizas	59.201	..	..	19	110	145	471	1.630	12.922	5.695	6.407	31.802
2011	En cultivo hortícola	25.763	..	..	19	..	1	139	119	2.102	974	835	21.573
2012	En invernadero	31.776	..	..	..	110	144	332	1.420	10.256	4.588	5.500	9.424
2013	Cultivos mixtos	1.662	..	..	..	..	..	..	90	563	132	71	805
202	Flores y plantas ornamentales	2.188	..	..	..	..	5	11	47	621	96	199	1.209
2021	Al aire libre	691	..	..	..	..	..	..	..	65	7	5	613
2022	En invernadero	1.445	..	..	..	..	5	11	46	545	89	180	568
2023	Cultivos mixtos	52	..	..	..	..	..	..	1	10	..	14	28
203	Horticultura y cultivos diversos	64	..	..	..	..	..	6	..	17	10	..	31
2031	Al aire libre	7	..	..	..	..	..	..	..	..	7	..	..
2032	En invernadero	54	..	..	..	..	..	6	..	17	..	..	31
2033	Champiñón	..	..	..	..	..	..	..	..	..	..	..	..
2034	Cultivos mixtos	3	..	..	..	..	..	..	..	..	3	..	..
3	Cultivos leñosos	1.175.116	..	1.423	1.669	5.408	8.294	17.142	25.710	156.797	114.865	162.611	681.198
31	Viticultura	17.206	..	..	30	68	237	552	619	2.033	539	504	12.626
311	Vinos con denominación de origen	16.208	..	..	..	68	215	315	383	1.999	485	422	12.322
312	Otros vinos	411	..	..	..	..	..	20	..	19	53	82	236
313	Vinos con denominación de origen y otros	..	..	..	..	..	..	..	..	..	..	..	..
314	Viñedo para varios tipos de producción	587	..	..	30	..	22	217	235	15	..	..	68

		Sau del total de explotaciones											
		Total	< 1	1 a < 2	2 a < 4	4 a < 6	6 a < 8	8 a < 12	12 a < 16	16 a < 40	40 a < 60	60 a < 100	>= 100
3141	Uva de mesa	473	..	..	30	..	..	217	157	..	..	..	68
3142	Pasas	78	..	..	..	..	..	..	78	..	..	..	..
3143	Viticultura mixta	37	..	..	..	..	22	..	..	15	..	..	..
32	Frutales y cítricos	127.778	..	1.138	328	1.161	980	2.288	1.654	14.904	10.091	14.608	80.626
321	Frutales (excepto cítricos)	59.612	..	1.138	170	374	721	1.526	1.065	10.786	7.155	8.632	28.044
3211	Frutos frescos	17.260	..	..	9	193	168	311	610	2.563	2.367	2.557	8.482
3212	Frutos secos	40.630	..	1.138	161	80	259	1.215	455	7.634	4.418	6.075	19.194
3213	Frutos frescos y secos combinados	1.722	..	..	..	102	293	..	..	589	370	..	368
322	Cítricos	52.901	..	..	159	787	259	701	406	3.840	2.691	5.018	39.040
323	Frutales y cítricos combinados	15.266	..	..	..	..	..	61	182	278	245	958	13.541
33	Olivar	956.747	..	284	1.009	2.512	6.694	13.144	21.731	120.994	100.548	143.267	546.563
34	Cultivos leñosos diversos	73.385	..	..	301	1.668	383	1.158	1.706	18.866	3.688	4.232	41.383

4	Herbívoros	535.754	24.337	15.462	13.896	7.211	2.812	17.608	27.339	191.017	48.597	67.401	120.073
41	Bovinos de leche	25.069	34	..	..	..	..	0	88	1.057	1.844	7.597	14.449
411	Lecheros	23.317	34	..	..	..	..	0	88	1.057	1.844	7.010	13.283
412	Lecheros y cría de ganado lechero	1.752	..	..	..	..	..	..	..	..	..	587	1.166
42	Bovinos de carne	138.842	10	106	6.257	4.420	1.373	4.516	8.093	43.593	14.104	25.580	30.791
421	Cría de bovinos de carne	105.586	10	106	518	1.996	1.153	4.464	4.872	33.607	11.450	19.550	27.860
422	Bovinos de engorde	33.257	..	..	5.738	2.424	220	52	3.222	9.986	2.655	6.030	2.931
43	Bovinos mixtos	1.957	..	..	..	..	..	..	..	1.166	356	..	435
431	Bovinos de leche y cría de ganado de carne	798	..	..	..	..	..	..	..	7	356	..	435
432	Bovinos de carne y cría de ganado de leche	1.160	..	..	..	..	..	..	..	1.160	..	..	..
44	Ovinos, caprinos y otros herbívoros	369.885	24.294	15.356	7.639	2.792	1.439	13.092	19.157	145.200	32.293	34.224	74.399
441	Ovinos	117.829	26	655	1.578	2.556	1.386	1.326	5.631	73.187	10.674	8.959	11.851
442	Ovinos y bovinos	10.308	..	..	..	..	..	659	1.383	1.043	..	4.883	2.340
443	Caprinos	25.295	..	..	59	149	0	3.399	310	7.179	6.964	6.686	549
444	Herbívoros diversos	216.453	24.268	14.701	6.002	86	53	7.708	11.833	63.791	14.655	13.697	59.658

5	Granívoros	85.229	0	561	1.096	426	16	1.093	5.644	9.256	3.797	18.349	44.991
501	Porcino	81.550	..	502	1.096	426	16	1.093	5.644	9.198	3.766	17.814	41.995
5011	Porcino de cría	26.464	..	137	1.047	426	..	0	776	2.821	181	5.827	15.248
5012	Porcino de engorde	33.968	..	..	47	..	16	1.093	4.869	5.128	2.964	5.906	13.946
5013	Porcino cría y engorde	21.118	..	365	2	..	..	..	..	1.250	620	6.080	12.801
502	Aves	3.349	0	..	..	0	1	..	0	11	0	535	2.801
5021	Gallinas ponedoras	574	0	..	..	..	1	..	0	1	0	10	562
5022	Pollos de engorde	2.774	..	..	..	0	0	..	..	10	..	525	2.239
5023	Gallinas ponedoras y engorde	..	..	..	..	..	..	..	..	..	..	..	..
503	Granívoros diversos combinados	330	..	58	..	..	..	..	..	46	31	..	195
5031	Porcinos y aves	11	..	..	..	..	..	..	..	..	..	..	11
5032	Porcinos, aves y otros granívoros	319	..	58	..	..	..	..	..	46	31	..	184

		Sau del total de explotaciones											
		Total	< 1	1 a < 2	2 a < 4	4 a < 6	6 a < 8	8 a < 12	12 a < 16	16 a < 40	40 a < 60	60 a < 100	>= 100
6	Policultivos	340.573	..	264	1.914	216	1.449	2.828	778	26.640	27.935	51.317	227.232
601	Horticultura y cultivos leñosos	14.650	..	..	..	..	..	124	82	631	1.678	2.373	9.763
602	Agricultura general y horticultura	11.484	..	..	..	..	13	14	..	4.018	1.195	638	5.606
603	Agricultura general y viticultura	5.581	..	..	454	..	..	..	..	102	..	..	5.024
604	Agricultura general y cultivos leñosos	189.953	..	..	1.460	216	720	2.691	539	16.001	22.104	32.841	113.383
605	Cultivos mixtos, predominio agricultura general	53.659	..	264	..	..	..	..	..	3.308	911	5.436	43.740
606	Cultivos mixtos, predominio horticultura o cultivos leñosos	65.246	..	..	..	..	717	..	156	2.581	2.047	10.030	49.716
6061	Cultivos mixtos, predominio horticultura	8.544	..	..	..	..	..	..	50	382	275	497	7.339
6062	Cultivos mixtos, predominio leñosos	56.703	..	..	..	..	717	..	106	2.199	1.772	9.532	42.377
7	Ganadería mixta	164.320	22	13	216	75	589	646	2.118	24.546	27.779	21.342	86.973
71	Ganadería mixta, predominio herbívoros	44.535	..	..	7	75	..	..	292	3.841	8.604	9.042	22.673
711	Predominio herbívoros lecheros	7.831	..	..	5	..	..	..	..	..	307	608	6.910
712	Predominio herbívoros no lecheros	36.704	..	..	2	75	..	..	292	3.841	8.297	8.434	15.763
72	Ganadería mixta, predominio granívoros	119.785	22	13	209	..	589	646	1.826	20.705	19.175	12.299	64.300
721	Granívoros y herbívoros lecheros	198	..	..	..	..	..	..	..	..	..	..	198
722	Granívoros y herbívoros no lecheros	96.553	22	13	209	..	589	556	1.826	19.473	17.285	9.582	46.997
723	Granívoros con herbívoros varios	23.034	..	..	..	..	..	90	..	1.232	1.890	2.717	17.105
8	Cultivos y ganadería	193.942	..	38	752	329	769	5.353	2.849	29.942	30.981	30.141	92.788
81	Agricultura general y herbívoros	122.113	..	38	752	161	..	1.970	1.742	20.766	22.233	20.551	53.899
811	Agricultura general con herbívoros lecheros	348	..	..	..	..	..	..	..	..	..	..	348
812	Herbívoros lecheros con agricultura general	..	..	..	..	..	..	..	..	..	..	..	..
813	Agricultura general con herbívoros no lecheros	62.186	..	38	343	161	..	851	..	12.140	12.395	8.389	27.868
814	Herbívoros no lecheros con agricultura general	59.578	..	..	408	..	..	1.119	1.742	8.627	9.837	12.161	25.683
82	Otros cultivos y ganadería	71.829	..	..	..	167	769	3.383	1.107	9.176	8.749	9.590	38.888
821	Agricultura general y granívoros	8.117	..	..	..	..	..	..	..	1.164	1.205	2.728	3.020
822	Cultivos leñosos y herbívoros	47.472	..	..	..	167	765	3.383	770	6.864	6.080	6.075	23.367
823	Otros cultivos mixtos y ganadería	16.240	..	..	..	..	4	..	336	1.148	1.464	787	12.501
8231	Apicultura	685	..	..	..	..	..	..	..	387	115	..	182
8232	Explotaciones mixtas diversas	15.555	..	..	..	..	4	..	336	760	1.348	787	12.319

Fuente: Instituto Nacional de Estadística.

Notas: 1.- OTE: Orientación Técnico Económica UDE: Unidad de Dimensión Europea.

### 3.1.11. Clasificación de las explotaciones según OTE. Orientaciones y dimensión económica: Margen bruto total (UDE) de las explotaciones con 1 UTA al menos

		Margen bruto (UDE) del total de explotaciones											
		Total	< 1	1 a < 2	2 a < 4	4 a < 6	6 a < 8	8 a < 12	12 a < 16	16 a < 40	40 a < 60	60 a < 100	>= 100
Total		4.580.672	282	1.957	7.777	17.880	24.277	63.665	99.668	692.059	433.259	604.851	2.634.997
1	Agricultura General	517.787	56	667	1.426	2.492	2.069	9.444	8.709	54.901	32.904	61.374	343.744
13	Cereales, oleaginosas y leguminosas	145.595	56	635	1.229	1.961	1.349	6.958	3.053	20.399	11.826	31.853	66.274
131	Cereales (excepto arroz), oleaginosas y leguminosas	121.548	56	620	1.229	1.961	1.349	6.686	3.053	17.128	9.937	29.396	50.131
132	Arroz	19.486	..	15	..	..	..	272	..	3.190	1.889	2.136	11.984
133	Cereales y arroz, oleaginosas y leguminosas	4.561	..	..	..	..	..	..	..	80	..	321	4.160
14	Cultivos agrícolas diversos	372.192	..	33	197	531	720	2.486	5.656	34.503	21.078	29.520	277.469
141	Raíces y tubérculos	32.069	..	..	..	..	465	375	3.665	5.115	152	73	22.224
142	Cereales, raíces y tubérculos	20.970	..	..	..	..	..	..	..	2.413	765	938	16.853
143	Hortalizas frescas en terreno de labor	99.145	..	..	..	89	100	465	1.054	2.324	3.185	2.441	89.487
144	Otros cultivos agrícolas diversos	220.008	..	33	197	442	155	1.645	937	24.651	16.976	26.068	148.905
1441	Tabaco	453	..	..	..	..	..	453	..	..	..	..	..
1442	Algodón	50.451	..	..	..	..	..	349	884	13.002	9.667	5.117	21.432
1443	Cultivos herbáceos combinados	169.104	..	33	197	442	155	844	52	11.650	7.309	20.951	127.472
2	Horticultura (huerta y flores)	749.934	..	..	173	2.153	2.669	8.157	26.933	222.784	94.976	106.343	285.745
201	Hortalizas	699.806	..	..	173	2.153	2.492	7.673	26.313	211.163	92.006	102.081	255.751
2011	En cultivo hortícola	108.597	..	..	173	..	7	1.173	1.000	9.991	4.560	5.631	86.061
2012	En invernadero	578.058	..	..	..	2.153	2.485	6.500	24.486	198.664	86.498	95.766	161.505
2013	Cultivos mixtos	13.150	..	..	..	..	..	..	827	2.507	948	683	8.186
202	Flores y plantas ornamentales	48.647	..	..	..	..	177	342	619	11.180	2.824	4.262	29.243
2021	Al aire libre	12.410	..	..	..	..	..	..	..	372	192	137	11.709
2022	En invernadero	34.990	..	..	..	..	177	342	596	10.496	2.633	3.758	16.989
2023	Cultivos mixtos	1.247	..	..	..	..	..	..	24	312	..	367	545
203	Horticultura y cultivos diversos	1.481	..	..	..	..	..	143	..	441	146	..	751
2031	Al aire libre	70	..	..	..	..	..	..	..	..	70	..	..
2032	En invernadero	1.335	..	..	..	..	..	143	..	441	..	..	751
2033	Champiñón	..	..	..	..	..	..	..	..	..	..	..	..
2034	Cultivos mixtos	76	..	..	..	..	..	..	..	..	76	..	..
3	Cultivos leñosos	2.223.926	..	518	3.301	10.103	16.206	33.708	49.147	286.950	214.853	303.998	1.305.142
31	Viticultura	82.529	..	..	84	105	1.179	2.403	1.666	10.867	3.137	2.363	60.724
311	Vinos con denominación de origen	80.542	..	..	..	105	1.094	1.707	1.359	10.803	3.076	2.241	60.157
312	Otros vinos	592	..	..	..	..	..	30	..	29	61	122	350
313	Vinos con denominación de origen y otros	..	..	..	..	..	..	..	..	..	..	..	..
314	Viñedo para varios tipos de producción	1.394	..	..	84	..	84	666	307	35	..	..	217

		Margen bruto (UDE) del total de explotaciones											
		Total	< 1	1 a < 2	2 a < 4	4 a < 6	6 a < 8	8 a < 12	12 a < 16	16 a < 40	40 a < 60	60 a < 100	>= 100
3141	Uva de mesa	1.121	..	..	84	..	..	666	154	..	..	..	217
3142	Pasas	153	..	..	..	..	..	..	153	..	..	..	..
3143	Viticultura mixta	120	..	..	..	..	..	84	..	35	..	..	..
32	Frutales y cítricos	359.437	..	151	934	3.073	2.478	6.420	5.386	35.660	23.792	35.578	245.964
321	Frutales (excepto cítricos)	118.834	..	151	202	1.078	1.520	3.021	3.223	20.233	12.647	15.087	61.671
3211	Frutos frescos	84.670	..	..	34	924	719	1.712	2.830	11.541	8.605	10.420	47.886
3212	Frutos secos	30.590	..	151	168	90	269	1.310	393	7.279	3.523	4.667	12.739
3213	Frutos frescos y secos combinados	3.573	..	..	..	63	532	..	..	1.413	518	..	1.047
322	Cítricos	196.481	..	..	732	1.996	959	3.113	1.762	14.448	10.239	17.565	145.666
323	Frutales y cítricos combinados	44.122	..	..	..	..	..	285	400	979	906	2.926	38.626
33	Olivar	1.653.040	..	367	1.876	4.723	11.662	22.718	38.884	218.481	179.418	257.559	917.351
34	Cultivos leñosos diversos	128.920	..	..	407	2.201	888	2.166	3.210	21.942	8.506	8.496	81.104

4	Herbívoros	242.636	160	524	1.298	2.092	1.231	5.623	8.660	66.800	34.212	46.204	75.831
41	Bovinos de leche	75.058	11	..	..	..	..	107	751	4.097	7.885	18.465	43.743
411	Lecheros	70.677	11	..	..	..	..	107	751	4.097	7.885	15.954	41.872
412	Lecheros y cría de ganado lechero	4.381	..	..	..	..	..	..	..	..	..	2.510	1.871
42	Bovinos de carne	21.247	1	28	199	405	189	656	1.005	5.344	2.265	4.387	6.768
421	Cría de bovinos de carne	16.533	1	28	121	310	182	647	940	4.522	1.986	3.313	4.483
422	Bovinos de engorde	4.715	..	..	78	95	7	9	66	822	279	1.074	2.284
43	Bovinos mixtos	988	..	..	..	..	..	..	..	391	417	..	180
431	Bovinos de leche y cría de ganado de carne	702	..	..	..	..	..	..	..	105	417	..	180
432	Bovinos de carne y cría de ganado de leche	287	..	..	..	..	..	..	..	287	..	..	..
44	Ovinos, caprinos y otros herbívoros	145.341	148	497	1.099	1.687	1.042	4.861	6.903	56.967	23.645	23.352	25.140
441	Ovinos	49.964	11	422	954	771	687	2.322	2.392	20.249	6.449	5.282	10.426
442	Ovinos y bovinos	1.883	..	..	..	..	..	131	216	294	..	919	322
443	Caprinos	51.328	..	..	32	606	347	2.399	2.557	27.780	10.984	6.211	413
444	Herbívoros diversos	42.166	137	75	112	311	9	9	1.739	8.645	6.211	10.940	13.979

5	Granívoros	266.115	64	118	68	394	134	534	1.034	3.813	3.242	17.248	239.466
501	Porcino	141.443	..	109	68	369	62	534	1.008	2.864	2.559	9.296	124.573
5011	Porcino de cría	41.036	..	11	11	369	..	19	261	1.806	851	2.683	35.025
5012	Porcino de engorde	60.352	..	..	53	..	62	515	747	664	1.448	3.029	53.833
5013	Porcino cría y engorde	40.055	..	99	5	..	..	..	..	393	261	3.584	35.714
502	Aves	118.749	64	..	..	25	72	..	26	291	49	7.951	110.270
5021	Gallinas ponedoras	35.747	64	..	..	..	8	..	26	31	49	2.752	32.815
5022	Pollos de engorde	83.003	..	..	..	25	64	..	..	260	..	5.199	77.455
5023	Gallinas ponedoras y engorde	..	..	..	..	..	..	..	..	..	..	..	..
503	Granívoros diversos combinados	5.923	..	8	..	..	..	..	..	658	633	..	4.624
5031	Porcinos y aves	1.580	..	..	..	..	..	..	..	..	..	..	1.580
5032	Porcinos, aves y otros granívoros	4.343	..	8	..	..	..	..	..	658	633	..	3.044

		Margen bruto (UDE) del total de explotaciones											
		Total	< 1	1 a < 2	2 a < 4	4 a < 6	6 a < 8	8 a < 12	12 a < 16	16 a < 40	40 a < 60	60 a < 100	>= 100
6	Policultivos	408.474	..	84	1.029	300	1.292	4.490	1.202	31.022	27.699	46.857	294.500
601	Horticultura y cultivos leñosos	86.949	..	..	..	..	..	918	248	3.213	7.580	9.697	65.293
602	Agricultura general y horticultura	31.790	..	..	..	..	14	154	..	6.720	2.313	2.522	20.066
603	Agricultura general y viticultura	4.963	..	..	280	..	..	..	..	93	..	..	4.589
604	Agricultura general y cultivos leñosos	184.667	..	..	748	300	1.126	3.418	568	14.775	16.004	24.690	123.037
605	Cultivos mixtos, predominio agricultura general	30.218	..	84	..	..	..	..	..	1.421	428	1.834	26.451
606	Cultivos mixtos, predominio horticultura o cultivos leñosos	69.888	..	..	..	..	152	..	386	4.799	1.374	8.114	55.064
6061	Cultivos mixtos, predominio horticultura	33.007	..	..	..	..	..	..	244	2.363	530	876	28.994
6062	Cultivos mixtos, predominio leñosos	36.881	..	..	..	..	152	..	142	2.436	844	7.238	26.070
7	Ganadería mixta	76.668	2	15	272	182	210	407	1.457	10.867	12.777	9.189	41.290
71	Ganadería mixta, predominio herbívoros	23.365	..	..	43	182	..	..	187	1.679	4.636	4.108	12.529
711	Predominio herbívoros lecheros	6.507	..	..	38	..	..	..	..	..	347	637	5.485
712	Predominio herbívoros no lecheros	16.858	..	..	5	182	..	..	187	1.679	4.289	3.471	7.044
72	Ganadería mixta, predominio granívoros	53.303	2	15	228	..	210	407	1.270	9.188	8.141	5.081	28.761
721	Granívoros y herbívoros lecheros	827	..	..	..	..	..	..	..	..	..	..	827
722	Granívoros y herbívoros no lecheros	35.427	2	15	228	..	210	251	1.270	8.807	6.451	3.787	14.406
723	Granívoros con herbívoros varios	17.050	..	..	..	..	..	156	..	381	1.690	1.294	13.528
8	Cultivos y ganadería	95.133	..	31	211	163	466	1.302	2.527	14.921	12.595	13.639	49.278
81	Agricultura general y herbívoros	34.187	..	31	211	55	..	918	230	6.220	5.749	5.836	14.937
811	Agricultura general con herbívoros lecheros	304	..	..	..	..	..	..	..	..	..	..	304
812	Herbívoros lecheros con agricultura general	..	..	..	..	..	..	..	..	..	..	..	..
813	Agricultura general con herbívoros no lecheros	20.027	..	31	151	55	..	471	..	4.779	2.855	2.701	8.984
814	Herbívoros no lecheros con agricultura general	13.855	..	..	60	..	..	448	230	1.440	2.894	3.135	5.648
82	Otros cultivos y ganadería	60.946	..	..	..	107	466	384	2.297	8.702	6.847	7.804	34.341
821	Agricultura general y granívoros	5.009	..	..	..	..	..	..	..	550	226	1.161	3.072
822	Cultivos leñosos y herbívoros	30.626	..	..	..	107	450	384	1.580	6.091	4.115	5.740	12.159
823	Otros cultivos mixtos y ganadería	25.311	..	..	..	..	15	..	717	2.061	2.506	902	19.110
8231	Apicultura	1.713	..	..	..	..	..	..	..	403	523	..	787
8232	Explotaciones mixtas diversas	23.598	..	..	..	..	15	..	717	1.658	1.983	902	18.323

Fuente: Instituto Nacional de Estadística.

Notas: 1.- OTE: Orientación Técnico Económica UDE: Unidad de Dimensión Europea.



#### 4.1. DISTRIBUCIÓN GENERAL DE TIERRAS DE LA PROVINCIA (HA) 2007. APROVECHAMIENTO

##### 4.1.1. Tierras ocupadas por cultivos herbáceos. 2007

	2006			2007			VARIACIÓN ANUAL		
	Secano	Regadío	TOTAL	Secano	Regadío	TOTAL	Secano	Regadío	TOTAL
Almería	17.704	35.459	53.163	16.949	35.606	52.555	-755	147	-608
Cádiz	166.871	52.344	219.215	158.312	53.359	211.671	-8.559	1.015	-7.544
Córdoba	206.060	61.336	267.396	186.074	56.437	242.511	-19.986	-4.899	-24.885
Granada	98.169	44.094	142.263	91.387	38.897	130.284	-6.782	-5.197	-11.979
Huelva	48.251	13.926	62.177	46.167	12.155	58.322	-2.084	-1.771	-3.855
Jaén	28.621	16.152	44.773	27.105	14.655	41.760	-1.516	-1.497	-3.013
Málaga	80.836	24.221	105.057	80.733	23.233	103.966	-103	-988	-1.091
Sevilla	366.843	164.200	531.043	348.325	153.453	501.778	-18.518	-10.747	-29.265
Andalucía	1.013.355	411.732	1.425.087	955.052	387.795	1.342.847	-58.303	-23.937	-82.240

##### 4.1.2. Barbechos y otras tierras no ocupadas. 2007

	2006			2007			VARIACIÓN ANUAL		
	Secano	Regadío	TOTAL	Secano	Regadío	TOTAL	Secano	Regadío	TOTAL
Almería	86.001	14.343	100.344	85.039	14.988	100.027	-962	645	-317
Cádiz	33.900	3.050	36.950	51.739	1.856	53.595	17.839	-1.194	16.645
Córdoba	73.458	5.843	79.301	81.451	6.348	87.799	7.993	505	8.498
Granada	137.583	61.869	199.452	135.824	59.069	194.893	-1.759	-2.800	-4.559
Huelva	91.204	2.441	93.645	94.056	4.254	98.310	2.852	1.813	4.665
Jaén	44.003	4.765	48.768	40.947	4.178	45.125	-3.056	-587	-3.643
Málaga	26.403	3.014	29.417	32.694	3.156	35.850	6.291	142	6.433
Sevilla	63.435	24.318	87.753	77.778	29.472	107.250	14.343	5.154	19.497
Andalucía	555.987	119.643	675.630	599.528	123.321	722.849	43.541	3.678	47.219

##### 4.1.3. Tierras ocupadas por cultivos leñosos. 2007

	2006			2007			VARIACIÓN ANUAL		
	Secano	Regadío	TOTAL	Secano	Regadío	TOTAL	Secano	Regadío	TOTAL
Almería	76.225	30.678	106.903	77.349	27.268	104.617	1.124	-3.410	-2.286
Cádiz	31.676	4.727	36.403	29.997	5.205	35.202	-1.679	478	-1.201
Córdoba	337.382	34.423	371.805	331.539	29.730	361.269	-5.843	-4.693	-10.536
Granada	212.996	64.077	277.073	218.226	58.250	276.476	5.230	-5.827	-597
Huelva	36.995	26.368	63.363	35.860	26.960	62.820	-1.135	592	-543
Jaén	394.568	180.060	574.628	392.075	183.267	575.342	-2.493	3.207	714
Málaga	149.418	32.153	181.571	147.576	32.396	179.972	-1.842	243	-1.599
Sevilla	150.705	91.735	242.440	153.235	98.310	251.545	2.530	6.575	9.105
Andalucía	1.389.965	464.221	1.854.186	1.385.857	461.386	1.847.243	-4.108	-2.835	-6.943

##### 4.1.4 Total tierras de cultivo. 2007

	2006			2007			VARIACIÓN ANUAL		
	Secano	Regadío	TOTAL	Secano	Regadío	TOTAL	Secano	Regadío	TOTAL
Almería	179.930	80.480	260.410	179.337	77.862	257.199	-593	-2.618	-3.211
Cádiz	232.447	60.121	292.568	240.048	60.420	300.468	7.601	299	7.900
Córdoba	616.900	101.602	718.502	599.064	92.515	691.579	-17.836	-9.087	-26.923
Granada	448.748	170.040	618.788	445.437	156.216	601.653	-3.311	-13.824	-17.135
Huelva	176.450	42.735	219.185	176.083	43.369	219.452	-367	634	267
Jaén	467.192	200.977	668.169	460.127	202.100	662.227	-7.065	1.123	-5.942
Málaga	256.657	59.388	316.045	261.003	58.785	319.788	4.346	-603	3.743
Sevilla	580.983	280.253	861.236	579.338	281.235	860.573	-1.645	982	-663
Andalucía	2.959.307	995.596	3.954.903	2.940.437	972.502	3.912.939	-18.870	-23.094	-41.964



## 4.1.5. Prados naturales. 2007

	2006			2007			VARIACIÓN ANUAL		
	Secano	Regadío	TOTAL	Secano	Regadío	TOTAL	Secano	Regadío	TOTAL
Almería	501	23	524	501	23	524	0	0	0
Cádiz	1.515	42	1.557	6.642	3	6.645	5.127	-39	5.088
Córdoba	1.497	16	1.513	497	16	513	-1.000	0	-1.000
Granada	9.883	1.045	10.928	9.905	1.045	10.950	22	0	22
Huelva	375	0	375	375		375	0	0	0
Jaén	19.487	127	19.614	18.655	150	18.805	-832	23	-809
Málaga	2.449	19	2.468	3.060	19	3.079	611	0	611
Sevilla	5.802	198	6.000	4.265	156	4.421	-1.537	-42	-1.579
Andalucía	41.509	1.470	42.979	43.900	1.412	45.312	2.391	-58	2.333

## 4.1.6. Pastizales. 2007

	2006			2007			VARIACIÓN ANUAL		
	Secano	Regadío	TOTAL	Secano	Regadío	TOTAL	Secano	Regadío	TOTAL
Almería	39.307		39.307	39.299		39.299	-8		-8
Cádiz	140.322		140.322	91.849		91.849	-48.473		-48.473
Córdoba	137.535		137.535	155.931		155.931	18.396		18.396
Granada	140.691		140.691	125.727		125.727	-14.964		-14.964
Huelva	94.592		94.592	94.128		94.128	-464		-464
Jaén	142.061		142.061	145.375		145.375	3.314		3.314
Málaga	10.531		10.531	7.879		7.879	-2.652		-2.652
Sevilla	127.821		127.821	127.789		127.789	-32		-32
Andalucía	832.860		832.860	787.977		787.977	-44.883		-44.883

## 4.1.7. Total prados y pastizales. 2007

	2006			2007			VARIACIÓN ANUAL		
	Secano	Regadío	TOTAL	Secano	Regadío	TOTAL	Secano	Regadío	TOTAL
Almería	39.808	23	39.831	39.800	23	39.823	-8	0	-8
Cádiz	141.837	42	141.879	98.491	3	98.494	-43.346	-39	-43.385
Córdoba	139.032	16	139.048	156.428	16	156.444	17.396	0	17.396
Granada	150.574	1.045	151.619	135.632	1.045	136.677	-14.942	0	-14.942
Huelva	94.967	0	94.967	94.503	0	94.503	-464	0	-464
Jaén	161.548	127	161.675	164.030	150	164.180	2.482	23	2.505
Málaga	12.980	19	12.999	10.939	19	10.958	-2.041	0	-2.041
Sevilla	133.623	198	133.821	132.054	156	132.210	-1.569	-42	-1.611
Andalucía	874.369	1.470	875.839	831.877	1.412	833.289	-42.492	-58	-42.550

## 4.1.8. Aprovechamiento. Monte maderable. 2007

	2006			2007			VARIACIÓN ANUAL		
	Secano	Regadío	TOTAL	Secano	Regadío	TOTAL	Secano	Regadío	TOTAL
Almería	92.511		92.511	92.493		92.493	-18	0	-18
Cádiz	19.798		19.798	42.750		42.750	22.952	0	22.952
Córdoba	86.434	53	86.487	88.193		88.193	1.759	-53	1.706
Granada	158.591	2.438	161.029	158.537		158.537	-54	-2.438	-2.492
Huelva	301.857		301.857	301.707		301.707	-150	0	-150
Jaén	205.346	147	205.493	205.094	147	205.241	-252	0	-252
Málaga	72.017	396	72.413	63.442	304	63.746	-8.575	-92	-8.667
Sevilla	45.650		45.650	45.643		45.643	-7	0	-7
Andalucía	982.204	3.034	985.238	997.859	451	998.310	15.655	-2.583	13.072

## 4.1.9. Aprovechamiento. Monte abierto. 2007

	2006			2007			VARIACIÓN ANUAL		
	Secano	Regadío	TOTAL	Secano	Regadío	TOTAL	Secano	Regadío	TOTAL
Almería	43.998		43.998	43.964		43.964	-34		-34
Cádiz	87.811		87.811	124.050		124.050	36.239		36.239
Córdoba	275.454		275.454	275.846		275.846	392		392
Granada	58.329		58.329	56.991		56.991	-1.338		-1.338
Huelva	194.074		194.074	194.074		194.074	0		0
Jaén	71.203		71.203	71.824		71.824	621		621
Málaga	49.490		49.490	46.826		46.826	-2.664		-2.664
Sevilla	143.902		143.902	159.877		159.877	15.975		15.975
Andalucía	924.261		924.261	973.452		973.452	49.191		49.191

## 4.1.10. Aprovechamiento. Monte leñoso. 2007

	2006			2007			VARIACIÓN ANUAL		
	Secano	Regadío	TOTAL	Secano	Regadío	TOTAL	Secano	Regadío	TOTAL
Almería	45.791		45.791	45.748		45.748	-43		-43
Cádiz	79.813		79.813	56.182		56.182	-23.631		-23.631
Córdoba	75.450		75.450	75.450		75.450	0		0
Granada	63.443		63.443	66.162		66.162	2.719		2.719
Huelva	92.272		92.272	92.272		92.272	0		0
Jaén	121.978		121.978	121.020		121.020	-958		-958
Málaga	86.775		86.775	88.104		88.104	1.329		1.329
Sevilla	76.890		76.890	63.249		63.249	-13.641		-13.641
Andalucía	642.412		642.412	608.187		608.187	-34.225		-34.225

## 4.1.11. Total terreno forestal. 2007

	2006			2007			VARIACIÓN ANUAL		
	Secano	Regadío	TOTAL	Secano	Regadío	TOTAL	Secano	Regadío	TOTAL
Almería	182.300	0	182.300	182.205	0	182.205	-95	0	-95
Cádiz	187.422	0	187.422	222.982	0	222.982	35.560	0	35.560
Córdoba	437.338	53	437.391	439.489	0	439.489	2.151	-53	2.098
Granada	280.363	2.438	282.801	281.690	0	281.690	1.327	-2.438	-1.111
Huelva	588.203	0	588.203	588.053	0	588.053	-150	0	-150
Jaén	398.527	147	398.674	397.938	147	398.085	-589	0	-589
Málaga	208.282	396	208.678	198.372	304	198.676	-9.910	-92	-10.002
Sevilla	266.442	0	266.442	268.769	0	268.769	2.327	0	2.327
Andalucía	2.548.877	3.034	2.551.911	2.579.498	451	2.579.949	30.621	-2.583	28.038

## 4.1.12. Erial a pastos. 2007

	2006			2007			VARIACIÓN ANUAL		
	Secano	Regadío	TOTAL	Secano	Regadío	TOTAL	Secano	Regadío	TOTAL
Almería	207.931		207.931	207.644		207.644	-287		-287
Cádiz	20.500		20.500	17.150		17.150	-3.350		-3.350
Córdoba	21.893		21.893	24.880		24.880	2.987		2.987
Granada	82.399		82.399	103.817		103.817	21.418		21.418
Huelva	48.887		48.887	48.887		48.887	0		0
Jaén	51.803		51.803	52.169		52.169	366		366
Málaga	96.807		96.807	103.787		103.787	6.980		6.980
Sevilla	29.807		29.807	27.726		27.726	-2.081		-2.081
Andalucía	560.027		560.027	586.060		586.060	26.033		26.033

## 4. Distribución de la tierra

## 4.1.13. Espartizal. 2007

	2006			2007			VARIACIÓN ANUAL		
	Secano	Regadío	TOTAL	Secano	Regadío	TOTAL	Secano	Regadío	TOTAL
Almería	72.536		72.536	72.366		72.366	-170		-170
Cádiz	0		0	0		0	0		0
Córdoba	26		26	206		206	180		180
Granada	47.059		47.059	47.079		47.079	20		20
Huelva	0		0	0		0	0		0
Jaén	12.798		12.798	12.422		12.422	-376		-376
Málaga	1.962		1.962	1.322		1.322	-640		-640
Sevilla	860		860	840		840	-20		-20
Andalucía	135.241		135.241	134.235		134.235	-1.006		-1.006

## 4.1.14. Terreno improductivo. 2007

	2006			2007			VARIACIÓN ANUAL		
	Secano	Regadío	TOTAL	Secano	Regadío	TOTAL	Secano	Regadío	TOTAL
Almería	53.288		53.288	55.299		55.299	2.011		2.011
Cádiz	20.439		20.439	9.093		9.093	-11.346		-11.346
Córdoba	12.425		12.425	11.396		11.396	-1.029		-1.029
Granada	31.510		31.510	30.872		30.872	-638		-638
Huelva	15.001		15.001	15.001		15.001	0		0
Jaén	13.170		13.170	13.597		13.597	427		427
Málaga	13.220		13.220	15.838		15.838	2.618		2.618
Sevilla	20.905		20.905	19.735		19.735	-1.170		-1.170
Andalucía	179.958		179.958	170.831		170.831	-9.127		-9.127

## 4.1.15. Superficie no agrícola. 2007

	2006			2007			VARIACIÓN ANUAL		
	Secano	Regadío	TOTAL	Secano	Regadío	TOTAL	Secano	Regadío	TOTAL
Almería	49.916		49.916	51.676		51.676	1.760		1.760
Cádiz	64.647		64.647	76.801		76.801	12.154		12.154
Córdoba	30.450		30.450	35.750		35.750	5.300		5.300
Granada	35.152		35.152	47.546		47.546	12.394		12.394
Huelva	23.464		23.464	23.811		23.811	347		347
Jaén	27.155		27.155	29.769		29.769	2.614		2.614
Málaga	69.566		69.566	68.704		68.704	-862		-862
Sevilla	65.150		65.150	68.313		68.313	3.163		3.163
Andalucía	365.500		365.500	402.370		402.370	36.870		36.870

## 4.1.16. Ríos y lagos. 2007

	2006			2007			VARIACIÓN ANUAL		
	Secano	Regadío	TOTAL	Secano	Regadío	TOTAL	Secano	Regadío	TOTAL
Almería	10.638		10.638	10.638		10.638	0		0
Cádiz	16.745		16.745	19.212		19.212	2.467		2.467
Córdoba	17.215		17.215	17.206		17.206	-9		-9
Granada	14.202		14.202	14.196		14.196	-6		-6
Huelva	25.073		25.073	25.073		25.073	0		0
Jaén	14.906		14.906	15.901		15.901	995		995
Málaga	11.523		11.523	11.727		11.727	204		204
Sevilla	26.009		26.009	26.064		26.064	55		55
Andalucía	136.311		136.311	140.017		140.017	3.706		3.706

## 4. Distribución de la tierra

## 4.1.17. Total otras superficies. 2007

	2006			2007			VARIACIÓN ANUAL		
	Secano	Regadío	TOTAL	Secano	Regadío	TOTAL	Secano	Regadío	TOTAL
Almería	394.309		394.309	397.623		397.623	3.314		3.314
Cádiz	122.331		122.331	122.256		122.256	-75		-75
Córdoba	82.009		82.009	89.438		89.438	7.429		7.429
Granada	210.322		210.322	243.510		243.510	33.188		33.188
Huelva	112.425		112.425	112.772		112.772	347		347
Jaén	119.832		119.832	123.858		123.858	4.026		4.026
Málaga	193.078		193.078	201.378		201.378	8.300		8.300
Sevilla	142.731		142.731	142.678		142.678	-53		-53
Andalucía	1.377.037		1.377.037	1.433.513		1.433.513	56.476		56.476

## 4.1.18. Total superficie provincial. 2007

	2006			2007			VARIACIÓN ANUAL		
	Secano	Regadío	TOTAL	Secano	Regadío	TOTAL	Secano	Regadío	TOTAL
Almería	796.347	80.503	876.850	798.965	77.885	876.850	2.618	-2.618	0
Cádiz	684.037	60.163	744.200	683.777	60.423	744.200	-260	260	0
Córdoba	1.275.279	101.671	1.376.950	1.284.419	92.531	1.376.950	9.140	-9.140	0
Granada	1.090.007	173.523	1.263.530	1.106.269	157.261	1.263.530	16.262	-16.262	0
Huelva	972.045	42.735	1.014.780	971.411	43.369	1.014.780	-634	634	0
Jaén	1.147.099	201.251	1.348.350	1.145.953	202.397	1.348.350	-1.146	1.146	0
Málaga	670.997	59.803	730.800	671.692	59.108	730.800	695	-695	0
Sevilla	1.123.779	280.451	1.404.230	1.122.839	281.391	1.404.230	-940	940	0
Andalucía	7.759.590	1.000.100	8.759.690	7.785.325	974.365	8.759.690	25.735	-25.735	0

## 4.2. RESUMEN PROVINCIAL POR GRUPO DE CULTIVO (Ha.) 2007

## 4.2.1. Cereales para grano. 2007

	SECANO				REGADÍO				TOTAL SECANO Y REGADÍO
	Ocupación principal	Ocupaciones posteriores	Ocupaciones asociadas	TOTAL	Ocupación principal	Ocupaciones posteriores	Ocupaciones asociadas	TOTAL	
Almería	16.386			16.386	465			465	16.851
Cádiz	95.982			95.982	15.088			15.088	111.070
Córdoba	133.798			133.798	24.325			24.325	158.123
Granada	82.809			82.809	13.900			13.900	96.709
Huelva	23.321			23.321	1.498			1.498	24.819
Jaén	23.833			23.833	4.360	3		4.363	28.196
Málaga	48.555			48.555	5.366			5.366	53.921
Sevilla	202.568			202.568	62.852			62.852	265.420
Andalucía	627.252			627.252	127.854	3		127.857	755.109

## 4. Distribución de la tierra

## 4.2.2. Leguminosas para grano. 2007

	SECANO				REGADÍO				TOTAL SECANO Y REGADÍO
	Ocupación principal	Ocupaciones posteriores	Ocupaciones asociadas	TOTAL	Ocupación principal	Ocupaciones posteriores	Ocupaciones asociadas	TOTAL	
Almería	222			222	9			9	231
Cádiz	7.096			7.096	795			795	7.891
Córdoba	11.887			11.887	2.841			2.841	14.728
Granada	1.986			1.986	944			944	2.930
Huelva	1.051			1.051	196			196	1.247
Jaén	1.019			1.019	244	6		250	1.269
Málaga	9.020			9.020	1.265			1.265	10.285
Sevilla	13.030			13.030	2.650			2.650	15.680
Andalucía	45.311			45.311	8.944	6		8.950	54.261

## 4.2.3. Tubérculos consumo humano. 2007

	SECANO				REGADÍO				TOTAL SECANO Y REGADÍO
	Ocupación principal	Ocupaciones posteriores	Ocupaciones asociadas	TOTAL	Ocupación principal	Ocupaciones posteriores	Ocupaciones asociadas	TOTAL	
Almería					508	2		510	510
Cádiz					3.391			3.391	3.391
Córdoba	33			33	3.105			3.105	3.138
Granada					1.782			1.782	1.782
Huelva	324			324	652			652	976
Jaén	29			29	429	30		459	488
Málaga	105			105	3.233			3.233	3.338
Sevilla	227			227	5.459			5.459	5.686
Andalucía	718			718	18.559	2	30	18.591	19.309

## 4.2.4. Cultivos industriales. 2007

	SECANO				REGADÍO				TOTAL SECANO Y REGADÍO
	Ocupación principal	Ocupaciones posteriores	Ocupaciones asociadas	TOTAL	Ocupación principal	Ocupaciones posteriores	Ocupaciones asociadas	TOTAL	
Almería	11			11					11
Cádiz	44.495			44.495	17.461			17.461	61.956
Córdoba	29.737			29.737	11.012			11.012	40.749
Granada	3.905			3.905	1.201			1.201	5.106
Huelva	16.199			16.199	1.077			1.077	17.276
Jaén	998			998	5.947			5.947	6.945
Málaga	5.909			5.909	973			973	6.882
Sevilla	108.098			108.098	67.744			67.744	175.842
Andalucía	209.352			209.352	105.415			105.415	314.767

## 4. Distribución de la tierra

## 4.2.5. Flores y plantas ornamentales. 2007

	SECANO				REGADÍO				TOTAL SECANO Y REGADÍO
	Ocupación principal	Ocupaciones posteriores	Ocupaciones asociadas	TOTAL	Ocupación principal	Ocupaciones posteriores	Ocupaciones asociadas	TOTAL	
Almería					217			217	217
Cádiz					282			282	282
Córdoba					45			45	45
Granada					65			65	65
Huelva					12			12	12
Jaén					79			79	79
Málaga					207			207	207
Sevilla					173			173	173
Andalucía					1.080			1.080	1.080

## 4.2.6. Cultivos forrajeros. 2007

	SECANO				REGADÍO				TOTAL SECANO Y REGADÍO
	Ocupación principal	Ocupaciones posteriores	Ocupaciones asociadas	TOTAL	Ocupación principal	Ocupaciones posteriores	Ocupaciones asociadas	TOTAL	
Almería	330			330	521			521	851
Cádiz	10.235			10.235	3.473			3.473	13.708
Córdoba	9.823			9.823	2.958			2.958	12.781
Granada	1.817			1.817	4.184			4.184	6.001
Huelva	5.001			5.001	616			616	5.617
Jaén	808			808	677	2		679	1.487
Málaga	14.763			14.763	2.067			2.067	16.830
Sevilla	21.868			21.868	3.439			3.439	25.307
Andalucía	64.645			64.645	17.935	2		17.937	82.582

## 4.2.7. Hortalizas. 2007

	SECANO				REGADÍO				TOTAL SECANO Y REGADÍO
	Ocupación principal	Ocupaciones posteriores	Ocupaciones asociadas	TOTAL	Ocupación principal	Ocupaciones posteriores	Ocupaciones asociadas	TOTAL	
Almería					33.886	14.178		48.064	48.064
Cádiz	504			504	12.869			12.869	13.373
Córdoba	796			796	12.151			12.151	12.947
Granada	870			870	16.821	2.480		19.301	20.171
Huelva	271			271	8.104			8.104	8.375
Jaén	418		12	430	2.919	4	133	3.056	3.486
Málaga	2.381			2.381	10.122			10.122	12.503
Sevilla	2.534			2.534	11.136			11.136	13.670
Andalucía	7.774		12	7.786	108.008	16.662	133	124.803	132.589

## 4. Distribución de la tierra

## 4.2.8. Total cultivos herbáceos. 2007

	SECANO				REGADÍO				TOTAL SECANO Y REGADÍO
	Ocupación principal	Ocupaciones posteriores	Ocupaciones asociadas	TOTAL	Ocupación principal	Ocupaciones posteriores	Ocupaciones asociadas	TOTAL	
Almería	16.949			16.949	35.606	14.180		49.786	66.735
Cádiz	158.312			158.312	53.359			53.359	211.671
Córdoba	186.074			186.074	56.437			56.437	242.511
Granada	91.387			91.387	38.897	2.480		41.377	132.764
Huelva	46.167			46.167	12.155			12.155	58.322
Jaén	27.105		12	27.117	14.655	4	174	14.833	41.950
Málaga	80.733			80.733	23.233			23.233	103.966
Sevilla	348.325			348.325	153.453			153.453	501.778
Andalucía	955.052		12	955.064	387.795	16.664	174	404.633	1.359.697

## 4.2.9. Cítricos. 2007

	SECANO				REGADÍO				TOTAL SECANO Y REGADÍO
	Ocupación principal	Ocupaciones posteriores	Ocupaciones asociadas	TOTAL	Ocupación principal	Ocupaciones posteriores	Ocupaciones asociadas	TOTAL	
Almería					9.124			9.124	9.124
Cádiz					2.727			2.727	2.727
Córdoba					10.230			10.230	10.230
Granada					896			896	896
Huelva					17.112			17.112	17.112
Jaén					3			3	3
Málaga					12.526			12.526	12.526
Sevilla					28.374			28.374	28.374
Andalucía					80.992			80.992	80.992

## 4.2.10. Frutales. 2007

	SECANO				REGADÍO				TOTAL SECANO Y REGADÍO
	Ocupación principal	Ocupaciones posteriores	Ocupaciones asociadas	TOTAL	Ocupación principal	Ocupaciones posteriores	Ocupaciones asociadas	TOTAL	
Almería	70.502			70.502	4.091			4.091	74.593
Cádiz	171			171	578			578	749
Córdoba	1.838			1.838	2.157			2.157	3.995
Granada	74.198			74.198	12.971			12.971	87.169
Huelva	2.144			2.144	4.615			4.615	6.759
Jaén	4.425			4.425	1.004			1.004	5.429
Málaga	18.703			18.703	9.283			9.283	27.986
Sevilla	1.274			1.274	9.158			9.158	10.432
Andalucía	173.255			173.255	43.857			43.857	217.112

## 4. Distribución de la tierra

## 4.2.11. Viñedo. 2007

	SECANO				REGADÍO				TOTAL SECANO Y REGADÍO
	Ocupación principal	Ocupaciones posteriores	Ocupaciones asociadas	TOTAL	Ocupación principal	Ocupaciones posteriores	Ocupaciones asociadas	TOTAL	
Almería	503			503	689			689	1.192
Cádiz	10.290			10.290	475			475	10.765
Córdoba	8.469			8.469					8.469
Granada	4.179			4.179	512			512	4.691
Huelva	5.968			5.968	59			59	6.027
Jaén	448			448	12			12	460
Málaga	5.978			5.978					5.978
Sevilla	1.364			1.364	1.242			1.242	2.606
Andalucía	37.199			37.199	2.989			2.989	40.188

## 4.2.12. Olivar. 2007

	SECANO				REGADÍO				TOTAL SECANO Y REGADÍO
	Ocupación principal	Ocupaciones posteriores	Ocupaciones asociadas	TOTAL	Ocupación principal	Ocupaciones posteriores	Ocupaciones asociadas	TOTAL	
Almería	6.255			6.255	13.355			13.355	19.610
Cádiz	17.857			17.857	1.231			1.231	19.088
Córdoba	321.207			321.207	17.331			17.331	338.538
Granada	139.773			139.773	43.766			43.766	183.539
Huelva	27.748			27.748	5.174			5.174	32.922
Jaén	387.145			387.145	182.241			182.241	569.386
Málaga	121.728			121.728	10.474			10.474	132.202
Sevilla	150.308			150.308	59.291			59.291	209.599
Andalucía	1.172.021			1.172.021	332.863			332.863	1.504.884

## 4.2.13. Otros cultivos leñosos. 2007

	SECANO				REGADÍO				TOTAL SECANO Y REGADÍO
	Ocupación principal	Ocupaciones posteriores	Ocupaciones asociadas	TOTAL	Ocupación principal	Ocupaciones posteriores	Ocupaciones asociadas	TOTAL	
Almería	89			89	9			9	98
Cádiz	1.679			1.679	194			194	1.873
Córdoba	25			25					25
Granada	76			76	5			5	81
Huelva									
Jaén	53			53					53
Málaga	1.165			1.165	113			113	1.278
Sevilla	128			128	5			5	133
Andalucía	3.215			3.215	326			326	3.541



## 4. Distribución de la tierra

## 4.2.14. Viveros. 2007

	SECANO				REGADÍO				TOTAL SECANO Y REGADÍO
	Ocupación principal	Ocupaciones posteriores	Ocupaciones asociadas	TOTAL	Ocupación principal	Ocupaciones posteriores	Ocupaciones asociadas	TOTAL	
Almería									
Cádiz									
Córdoba					12			12	12
Granada					100			100	100
Huelva									
Jaén	4			4	7			7	11
Málaga	2			2					2
Sevilla	161			161	240			240	401
Andalucía	167			167	359			359	526

## 4.2.15. Total cultivos leñosos. 2007

	SECANO				REGADÍO				TOTAL SECANO Y REGADÍO
	Ocupación principal	Ocupaciones posteriores	Ocupaciones asociadas	TOTAL	Ocupación principal	Ocupaciones posteriores	Ocupaciones asociadas	TOTAL	
Almería	77.349			77.349	27.268			27.268	104.617
Cádiz	29.997			29.997	5.205			5.205	35.202
Córdoba	331.539			331.539	29.730			29.730	361.269
Granada	218.226			218.226	58.250			58.250	276.476
Huelva	35.860			35.860	26.960			26.960	62.820
Jaén	392.075			392.075	183.267			183.267	575.342
Málaga	147.576			147.576	32.396			32.396	179.972
Sevilla	153.235			153.235	98.310			98.310	251.545
Andalucía	1.385.857			1.385.857	461.386			461.386	1.847.243



## 5. Superficies y Producciones Agrícolas

## 5.1. CEREALES PARA GRANO. 2007

## 5.1.1. Trigo duro

Provincia	Superficie			Rendimiento Grano		Producción		Destino de la producción de grano en las explotaciones productoras				Total Semilla Utilizada Tm
	Secano Ha	Regadío Ha	Total Ha	Secano Kg/Ha	Regadío Kg/Ha	Grano Tm	Paja Cosechada Tm	Reserva consumo propio			Venta fuera de la explotación Tm	
								Semilla Tm	Pienso Tm	Ali. Huma Tm		
Almería			900			1.803						
Cádiz			57.283			182.634						
Córdoba			78.853			214.098						
Granada			6.800			12.398						
Huelva			9.791			33.500						
Jaén			11.579			38.526						
Málaga			26.969			89.229						
Sevilla			100.325			346.110						
Andalucía			292.500			918.298						

## 5.1.2. Trigo semiduro y blando

Provincia	Superficie			Rendimiento Grano		Producción		Destino de la producción de grano en las explotaciones productoras				Total Semilla Utilizada Tm
	Secano Ha	Regadío Ha	Total Ha	Secano Kg/Ha	Regadío Kg/Ha	Grano Tm	Paja Cosechada Tm	Reserva consumo propio			Venta fuera de la explotación Tm	
								Semilla Tm	Pienso Tm	Ali. Huma Tm		
Almería			1.057			2.265						
Cádiz			19.714			59.038						
Córdoba			25.982			75.348						
Granada			3.847			6.771						
Huelva			7.225			27.159						
Jaén			2.964			9.231						
Málaga			1.570			6.716						
Sevilla			95.685			359.634						
Andalucía			158.044			546.162						

## 5.1.3. Trigo. Resumen general

Provincia	Superficie			Rendimiento Grano		Producción		Destino de la producción de grano en las explotaciones productoras				Total Semilla Utilizada Tm
	Secano Ha	Regadío Ha	Total Ha	Secano Kg/Ha	Regadío Kg/Ha	Grano Tm	Paja Cosechada Tm	Reserva consumo propio			Venta fuera de la explotación Tm	
								Semilla Tm	Pienso Tm	Ali. Huma Tm		
Almería	1.897	60	1.957	2.034	3.500	4.068	2.849	30	1.220	12	2.806	213
Cádiz	70.491	6.506	76.997	3.050	4.100	241.672	215.088	36.251	12.084		193.337	14.629
Córdoba	89.204	15.631	104.835	2.465	4.450	289.446	99.593	13.760	13.784		261.902	20.967
Granada	9.574	1.073	10.647	1.509	4.402	19.171	7.668	1.151	959		17.061	2.396
Huelva	16.097	919	17.016	3.500	4.700	60.659		364			60.295	3.403
Jaén	12.500	2.043	14.543	3.100	4.408	47.756	23.879	420			47.336	2.763
Málaga	26.479	2.060	28.539	3.250	4.800	95.945		115	1.823		94.007	9.499
Sevilla	170.339	25.671	196.010	3.489	4.341	705.751	211.723	4.306	33.527		667.918	36.309
Andalucía	396.581	53.963	450.544	3.098	4.370	1.464.467	560.800	56.397	63.397	12	1.344.662	90.179

## 5. Superficies y Producciones Agrícolas

### 5.1.4. Cebada Caballar (6 carreras)

Provincia	Superficie			Rendimiento Grano		Producción		Destino de la producción de grano en las explotaciones productoras				Total Semilla Utilizada Tm
	Secano Ha	Regadío Ha	Total Ha	Secano Kg/Ha	Regadío Kg/Ha	Grano Tm	Paja Cosechada Tm	Reserva consumo propio			Venta fuera de la explotación Tm	
								Semilla Tm	Pienso Tm	Ali. Huma Tm		
Almería			9.870			31.828						
Cádiz			6.698			12.763						
Córdoba			11.670			22.619						
Granada			34.618			64.037						
Huelva			1.107			2.400						
Jaén			3.752			14.040						
Málaga			1.292			550						
Sevilla			1.579			3.987						
Andalucía			70.586			152.224						

### 5.1.5. Cebada Cervecera (2 carreras)

Provincia	Superficie			Rendimiento Grano		Producción		Destino de la producción de grano en las explotaciones productoras				Total Semilla Utilizada Tm
	Secano Ha	Regadío Ha	Total Ha	Secano Kg/Ha	Regadío Kg/Ha	Grano Tm	Paja Cosechada Tm	Reserva consumo propio			Venta fuera de la explotación Tm	
								Semilla Tm	Pienso Tm	Ali. Huma Tm		
Almería												
Cádiz			678			8.636						
Córdoba			2.917			6.563						
Granada			21.217			47.897						
Huelva			240			600						
Jaén			4.231			16.451						
Málaga			12.960			54.470						
Sevilla			16.438			48.728						
Andalucía			58.681			183.345						

### 5.1.6. Cebada. Resumen general

Provincia	Superficie			Rendimiento Grano		Producción		Destino de la producción de grano en las explotaciones productoras				Total Semilla Utilizada Tm
	Secano Ha	Regadío Ha	Total Ha	Secano Kg/Ha	Regadío Kg/Ha	Grano Tm	Paja Cosechada Tm	Reserva consumo propio			Venta fuera de la explotación Tm	
								Semilla Tm	Pienso Tm	Ali. Huma Tm		
Almería	9.623	247	9.870	3.198	4.267	31.828	28.648	500	10.000		21.328	745
Cádiz	6.698	678	7.376	2.800	3.900	21.399	18.831	4.066	1.926		15.407	1.475
Córdoba	12.637	1.950	14.587	1.830	3.106	29.182	13.858	1.488	6.777		20.917	1.750
Granada	49.276	6.559	55.835	1.832	3.302	111.934	50.370	8.955	24.625		78.354	9.762
Huelva	1.235	112	1.347	2.150	3.080	3.000		45			2.955	182
Jaén	7.241	742	7.983	3.729	4.703	30.491	15.246	880	842		28.769	1.517
Málaga	13.020	1.232	14.252	3.800	4.500	55.020		481			54.539	2.927
Sevilla	15.793	2.224	18.017	2.818	3.695	52.715	12.832	1.745	19.214		31.756	2.432
Andalucía	115.523	13.744	129.267	2.481	3.566	335.570	139.785	18.160	63.384		254.025	20.790

## 5. Superficies y Producciones Agrícolas

## 5.1.7. Avena

Provincia	Superficie			Rendimiento Grano		Producción		Destino de la producción de grano en las explotaciones productoras				Total Semilla Utilizada Tm
	Secano Ha	Regadío Ha	Total Ha	Secano Kg/Ha	Regadío Kg/Ha	Grano Tm	Paja Cosechada Tm	Reserva consumo propio			Venta fuera de la explotación Tm	
								Semilla Tm	Pienso Tm	Ali. Huma Tm		
Almería	4.766	137	4.903	2.831	4.029	14.045	12.641	30	3.000		11.015	298
Cádiz	6.237	527	6.764	2.400	4.000	17.077	15.028	3.245	1.537		12.295	1.353
Córdoba	13.658	1.581	15.239	1.900	3.000	30.693	14.477	1.619	17.444		11.630	1.905
Granada	23.675	3.722	27.397	1.157	2.943	38.346	21.474	3.451	7.669		27.226	3.399
Huelva	1.562	168	1.730	1.550	2.600	2.858	1.143	41	1.429		1.388	164
Jaén	3.916	651	4.567	2.375	3.200	11.384	5.692	228	1.138		10.017	457
Málaga	7.879	1.407	9.286	3.600	4.200	34.274	13.710	274	17.137		16.863	1.097
Sevilla	9.337	1.439	10.776	2.061	2.769	23.228	5.225	819	15.082		7.327	1.024
Andalucía	71.030	9.632	80.662	1.987	3.195	171.904	89.390	9.707	64.436		97.761	9.697

## 5.1.8. Centeno

Provincia	Superficie			Rendimiento Grano		Producción		Destino de la producción de grano en las explotaciones productoras				Total Semilla Utilizada Tm
	Secano Ha	Regadío Ha	Total Ha	Secano Kg/Ha	Regadío Kg/Ha	Grano Tm	Paja Cosechada Tm	Reserva consumo propio			Venta fuera de la explotación Tm	
								Semilla Tm	Pienso Tm	Ali. Huma Tm		
Almería	19		19	842		16	11		15	1		1
Cádiz												
Córdoba	59	4	63	1.200	2.500	81	60	13	68			16
Granada	147	8	155	958	1.764	155	77	5	46		104	27
Huelva	2		2	1.000		2					2	
Jaén	20		20	1.400		28	20	2	6		20	2
Málaga	26		26	1.500		39					39	
Sevilla	2		2	1.442		3	1		3			
Andalucía	275	12	287	1.089	2.009	324	169	20	138	1	165	46

## 5.1.9. Escaña

Provincia	Superficie			Rendimiento Grano		Producción		Destino de la producción de grano en las explotaciones productoras				Total Semilla Utilizada Tm
	Secano Ha	Regadío Ha	Total Ha	Secano Kg/Ha	Regadío Kg/Ha	Grano Tm	Paja Cosechada Tm	Reserva consumo propio			Venta fuera de la explotación Tm	
								Semilla Tm	Pienso Tm	Ali. Huma Tm		
Almería												
Cádiz												
Córdoba												
Granada												
Huelva												
Jaén												
Málaga												
Sevilla												
Andalucía												

## 5. Superficies y Producciones Agrícolas

### 5.1.10. Tranquillón

Provincia	Superficie			Rendimiento Grano		Producción		Destino de la producción de grano en las explotaciones productoras				Total Semilla Utilizada Tm
	Secano Ha	Regadío Ha	Total Ha	Secano Kg/Ha	Regadío Kg/Ha	Grano Tm	Paja Cosechada Tm	Reserva consumo propio			Venta fuera de la explotación Tm	
								Semilla Tm	Pienso Tm	Ali. Huma Tm		
Almería												
Cádiz	599	43	642	2.500	3.100	1.631	1.435	310	147		1.174	128
Córdoba	17.351	406	17.757	1.200	2.400	21.796	16.869	2.641	11.493		7.662	3.107
Granada												
Huelva												
Jaén	70		70	1.500		105			52		53	11
Málaga												
Sevilla	38	6	44	1.545	2.067	71	21	7	64			7
Andalucía	18.058	455	18.513	1.245	2.462	23.603	18.325	2.958	11.756		8.889	3.253

### 5.1.11. Triticale

Provincia	Superficie			Rendimiento Grano		Producción		Destino de la producción de grano en las explotaciones productoras				Total Semilla Utilizada Tm
	Secano Ha	Regadío Ha	Total Ha	Secano Kg/Ha	Regadío Kg/Ha	Grano Tm	Paja Cosechada Tm	Reserva consumo propio			Venta fuera de la explotación Tm	
								Semilla Tm	Pienso Tm	Ali. Huma Tm		
Almería												
Cádiz	7.854	778	8.632	3.000	5.500	27.841	17.832	5.290	2.506		20.045	1.813
Córdoba	651	148	799	1.800	3.300	1.660	759	119	231		1.310	140
Granada	137	18	155	1.172	2.750	210	84	13	84		113	19
Huelva	4.335	176	4.511	2.650	3.400	12.086	4.834	121	3.022		8.943	812
Jaén	32		32	2.750	3.000	88	53		44		44	5
Málaga	715	125	840	3.000	4.300	2.683	1.073	24	671		1.988	153
Sevilla	6.505	443	6.948	3.140	3.507	21.979	4.945	625	7.692		13.662	1.251
Andalucía	20.229	1.688	21.917	2.919	4.447	66.547	29.580	6.192	14.250		46.105	4.193

### 5.1.12. Arroz (Cáscara)

Provincia	Superficie			Rendimiento Grano		Producción		Destino de la producción de grano en las explotaciones productoras				Total Semilla Utilizada Tm
	Secano Ha	Regadío Ha	Total Ha	Secano Kg/Ha	Regadío Kg/Ha	Grano Tm	Paja Cosechada Tm	Reserva consumo propio			Venta fuera de la explotación Tm	
								Semilla Tm	Pienso Tm	Ali. Huma Tm		
Almería												
Cádiz		2.533	2.533		8.000	20.264		2.026	203		18.035	532
Córdoba												
Granada												
Huelva												
Jaén												
Málaga												
Sevilla		21.132	21.132		8.889	187.842					187.842	3.698
Andalucía		23.665	23.665		8.794	208.106		2.026	203		205.877	4.230

## 5. Superficies y Producciones Agrícolas

### 5.1.13. Maíz Híbrido

Provincia	Superficie			Rendimiento Grano		Producción		Destino de la producción de grano en las explotaciones productoras				Total Semilla Utilizada Tm
	Secano Ha	Regadío Ha	Total Ha	Secano Kg/Ha	Regadío Kg/Ha	Grano Tm	Paja Cosechada Tm	Reserva consumo propio			Venta fuera de la explotación Tm	
								Semilla Tm	Pienso Tm	Ali. Huma Tm		
Almería			23			93						
Cádiz			3.260			37.671						
Córdoba			4.490			55.333						
Granada			2.498			18.735						
Huelva			150			1.325						
Jaén			934			10.519						
Málaga			567			3.855						
Sevilla			11.727			138.673						
Andalucía			23.649			266.204						

### 5.1.14. Maíz. Resumen general\*

Provincia	Superficie			Rendimiento Grano		Producción		Destino de la producción de grano en las explotaciones productoras				Total Semilla Utilizada Tm
	Secano Ha	Regadío Ha	Total Ha	Secano Kg/Ha	Regadío Kg/Ha	Grano Tm	Paja Cosechada Tm	Reserva consumo propio			Venta fuera de la explotación Tm	
								Semilla Tm	Pienso Tm	Ali. Huma Tm		
Almería	4	19	23	1.250	4.632	93	65		65		28	1
Cádiz	161	3.099	3.260	3.000	12.000	37.671		4.483	1.469		31.719	72
Córdoba	99	4.391	4.490	4.500	12.500	55.333			2.767		52.566	135
Granada		2.498	2.498		7.500	18.735			1.874		16.861	97
Huelva	27	123	150	3.500	10.000	1.325			66		1.258	5
Jaén	26	908	934	2.950	11.500	10.519			1.052		9.467	23
Málaga	121	446	567	3.700	8.000	3.855			201		3.654	17
Sevilla	152	11.575	11.727	3.150	11.939	138.673			20.801		117.872	293
Andalucía	590	23.059	23.649	3.443	11.463	266.203	65	4.483	28.295		233.425	643

\*Se incluye también el apartado de otro maíz.

### 5.1.15. Sorgo

Provincia	Superficie			Rendimiento Grano		Producción		Destino de la producción de grano en las explotaciones productoras				Total Semilla Utilizada Tm
	Secano Ha	Regadío Ha	Total Ha	Secano Kg/Ha	Regadío Kg/Ha	Grano Tm	Paja Cosechada Tm	Reserva consumo propio			Venta fuera de la explotación Tm	
								Semilla Tm	Pienso Tm	Ali. Huma Tm		
Almería												
Cádiz	1.405	781	2.186	2.500	6.000	8.199		976	320		6.903	48
Córdoba		94	94		6.500	611			31		580	3
Granada		22	22		7.500	165			74		91	
Huelva												
Jaén		7	7		5.000	35			7		28	
Málaga	2	78	80	3.500	5.000	397			8		389	1
Sevilla	61	292	353	2.835	7.760	2.439			448		1.991	4
Andalucía	1.468	1.274	2.742	2.515	6.399	11.845		976	888		9.982	56

## 5. Superficies y Producciones Agrícolas

### 5.1.16. Mijo

Provincia	Superficie			Rendimiento Grano		Producción		Destino de la producción de grano en las explotaciones productoras				Total Semilla Utilizada Tm
	Secano Ha	Regadío Ha	Total Ha	Secano Kg/Ha	Regadío Kg/Ha	Grano Tm	Paja Cosechada Tm	Reserva consumo propio			Venta fuera de la explotación Tm	
								Semilla Tm	Pienso Tm	Ali. Huma Tm		
Almería												
Cádiz												
Córdoba												
Granada												
Huelva												
Jaén		2	2		4.850	10					10	
Málaga												
Sevilla												
Andalucía		2	2		4.850	10					10	

### 5.1.17. Alpiste

Provincia	Superficie			Rendimiento Grano		Producción		Destino de la producción de grano en las explotaciones productoras				Total Semilla Utilizada Tm
	Secano Ha	Regadío Ha	Total Ha	Secano Kg/Ha	Regadío Kg/Ha	Grano Tm	Paja Cosechada Tm	Reserva consumo propio			Venta fuera de la explotación Tm	
								Semilla Tm	Pienso Tm	Ali. Huma Tm		
Almería												
Cádiz												
Córdoba												
Granada												
Huelva												
Jaén												
Málaga												
Sevilla	6		6	1.236		7		1			6	
Andalucía	6		6	1.236		7		1			6	

### 5.1.18. Otros cereales

Provincia	Superficie			Rendimiento Grano		Producción		Destino de la producción de grano en las explotaciones productoras				Total Semilla Utilizada Tm
	Secano Ha	Regadío Ha	Total Ha	Secano Kg/Ha	Regadío Kg/Ha	Grano Tm	Paja Cosechada Tm	Reserva consumo propio			Venta fuera de la explotación Tm	
								Semilla Tm	Pienso Tm	Ali. Huma Tm		
Almería	77	2	79	584	3.000	51	36	3	38		10	6
Cádiz	2.537	143	2.680	2.500	5.000	7.058		1.341	635		5.082	563
Córdoba	139	120	259	1.500	2.500	509		28	481			32
Granada												
Huelva	63		63	1.900		120					120	
Jaén	28	10	38	1.600	2.500	70					70	6
Málaga	313	18	331									
Sevilla	335	70	405	2.377	2.678	984		41	636		307	59
Andalucía	3.492	363	3.855	2.164	3.398	8.790	36	1.413	1.790		5.589	666



## 5. Superficies y Producciones Agrícolas

### 5.1.19. Total cereales grano

Provincia	Superficie			Rendimiento Grano		Producción		Destino de la producción de grano en las explotaciones productoras				Total Semilla Utilizada Tm
	Secano Ha	Regadío Ha	Total Ha	Secano Kg/Ha	Regadío Kg/Ha	Grano Tm	Paja Cosechada Tm	Reserva consumo propio			Venta fuera de la explotación Tm	
								Semilla Tm	Pienso Tm	Ali. Huma Tm		
Almería	16.386	465	16.851			50.101	44.250	563	14.338	13	35.187	1.264
Cádiz	95.982	15.088	111.070			382.810	268.214	57.988	20.827		303.997	20.613
Córdoba	133.798	24.325	158.123			429.311	145.616	19.668	53.076		356.567	28.055
Granada	82.809	13.900	96.709			188.715	79.673	13.575	35.331		139.810	15.700
Huelva	23.321	1.498	24.819			80.049	5.977	571	4.517		74.961	4.566
Jaén	23.833	4.363	28.196			100.485	44.890	1.530	3.141		95.814	4.784
Málaga	48.555	5.366	53.921			192.212	14.783	894	19.840		171.479	13.694
Sevilla	202.568	62.852	265.420			1.133.692	234.747	7.544	97.467		1.028.681	45.077
Andalucía	627.252	127.857	755.109			2.557.376	838.150	102.333	248.537	13	2.206.496	133.753

## 5.2. LEGUMINOSAS PARA GRANO. 2007

### 5.2.1. Judías secas. Resumen general

Provincia	Superficie			Rendimiento Grano		Producción		Destino de la producción de grano en las explotaciones productoras				Total Semilla Utilizada Tm
	Secano Ha	Regadío Ha	Total Ha	Secano Kg/Ha	Regadío Kg/Ha	Grano Tm	Paja Cosechada Tm	Reserva consumo propio			Venta fuera de la explotación Tm	
								Semilla Tm	Pienso Tm	Ali. Huma Tm		
Almería												
Cádiz		15	15		1.000	15	13	3	1		11	
Córdoba												
Granada		92	92		1.500	138	148	8		50	80	9
Huelva												
Jaén	5	3	8	800	1.320	8	6	1		1	6	1
Málaga	45		45	900		41			41			
Sevilla												
Andalucía	50	110	160	890	1.427	201	167	12	42	51	97	10

### 5.2.2. Habas secas. Resumen general

Provincia	Superficie			Rendimiento Grano		Producción		Destino de la producción de grano en las explotaciones productoras				Total Semilla Utilizada Tm
	Secano Ha	Regadío Ha	Total Ha	Secano Kg/Ha	Regadío Kg/Ha	Grano Tm	Paja Cosechada Tm	Reserva consumo propio			Venta fuera de la explotación Tm	
								Semilla Tm	Pienso Tm	Ali. Huma Tm		
Almería	3	1	4	667	2.000	4	2		2		2	2
Cádiz	3.000	372	3.372	860	1.000	2.952		502	289		2.161	381
Córdoba	5.197	1.975	7.172	1.300	2.000	10.706	11.777	681	1.002		9.023	717
Granada	56	400	456	465	1.785	740	807	44	52		644	62
Huelva	140	25	165	900	1.500	164	8	7	41		116	27
Jaén	262	90	352	820	1.300	332	199	20	83		229	56
Málaga	2.985	611	3.596	2.350	3.100	8.909	445	459	2.227		6.223	1.837
Sevilla	2.900	1.484	4.384	1.515	1.975	7.324	822	526	750		6.048	701
Andalucía	14.543	4.958	19.501	1.452	2.020	31.131	14.060	2.239	4.446		24.446	3.783

## 5. Superficies y Producciones Agrícolas

## 5.2.3. Lentejas

Provincia	Superficie			Rendimiento Grano		Producción		Destino de la producción de grano en las explotaciones productoras				Total Semilla Utilizada Tm
	Secano Ha	Regadío Ha	Total Ha	Secano Kg/Ha	Regadío Kg/Ha	Grano Tm	Paja Cosechada Tm	Reserva consumo propio			Venta fuera de la explotación Tm	
								Semilla Tm	Pienso Tm	Ali. Huma Tm		
Almería	2		2	500		1	1				1	1
Cádiz												
Córdoba												
Granada	17	2	19	282	1.100	7	9				7	1
Huelva												
Jaén	11	3	14	500	1.150	9	6	1		1	7	1
Málaga	27		27	600		16					16	
Sevilla	9		9	1.060		10	2	1			9	1
Andalucía	66	5	71	561	1.130	43	18	2		1	40	4

## 5.2.4. Garbanzos

Provincia	Superficie			Rendimiento Grano		Producción		Destino de la producción de grano en las explotaciones productoras				Total Semilla Utilizada Tm
	Secano Ha	Regadío Ha	Total Ha	Secano Kg/Ha	Regadío Kg/Ha	Grano Tm	Paja Cosechada Tm	Reserva consumo propio			Venta fuera de la explotación Tm	
								Semilla Tm	Pienso Tm	Ali. Huma Tm		
Almería	6	4	10	500	1.000	7	4			4	3	1
Cádiz	3.473	149	3.622	974	1.200	3.562	3.028	559	321		2.682	409
Córdoba	5.032	637	5.669	1.000	1.800	6.179	2.595	351		292	5.536	368
Granada	841	61	902	202	828	220	218	7			213	65
Huelva	259	1	260	925	1.600	241		4			237	26
Jaén	517	56	573	620	1.150	385	269	19		35	331	54
Málaga	1.731	167	1.898	1.550	1.900	3.000		28			2.972	190
Sevilla	6.627	454	7.081	1.193	1.550	8.610	969	505			8.105	673
Andalucía	18.486	1.529	20.015	1.068	1.613	22.204	7.083	1.473	321	331	20.079	1.786

## 5.2.5. Guisantes secos. Resumen general

Provincia	Superficie			Rendimiento Grano		Producción		Destino de la producción de grano en las explotaciones productoras				Total Semilla Utilizada Tm
	Secano Ha	Regadío Ha	Total Ha	Secano Kg/Ha	Regadío Kg/Ha	Grano Tm	Paja Cosechada Tm	Reserva consumo propio			Venta fuera de la explotación Tm	
								Semilla Tm	Pienso Tm	Ali. Huma Tm		
Almería	8	2	10	875	1.500	10	7		8		2	1
Cádiz	559	86	645	700	1.200	495	371	74	45		376	63
Córdoba	1.552	187	1.739	1.200	2.000	2.236		157	208		1.871	165
Granada	336	302	638	72	317	120	78	6	78		36	47
Huelva	155	102	257	950	1.950	346	35	4	17		325	26
Jaén	31	15	46	700	1.000	37	10	2	4		31	7
Málaga	2.877	366	3.243	1.440	1.990	4.871		49	244		4.578	324
Sevilla	1.785	376	2.161	1.550	2.025	3.528	264	243	178		3.107	324
Andalucía	7.303	1.436	8.739	1.282	1.587	11.643	765	535	782		10.326	957

## 5. Superficies y Producciones Agrícolas

### 5.2.6. Veza

Provincia	Superficie			Rendimiento Grano		Producción		Destino de la producción de grano en las explotaciones productoras				Total Semilla Utilizada Tm
	Secano Ha	Regadío Ha	Total Ha	Secano Kg/Ha	Regadío Kg/Ha	Grano Tm	Paja Cosechada Tm	Reserva consumo propio			Venta fuera de la explotación Tm	
								Semilla Tm	Piense Tm	Ali. Huma Tm		
Almería	127	2	129	748	1.000	97	39	20	60		17	8
Cádiz	36	27	63	750	1.800	76	57	11	7		58	6
Córdoba	46	1	47	900	1.100	43	43	3	6		34	3
Granada	506	83	589	133	998	150	135	9	31		110	32
Huelva	2		2	550	1.200	1	1				1	
Jaén	188	63	251	675	1.030	192	138	15	58		119	33
Málaga	1.222	104	1.326	1.570	2.000	2.127	106	25	531		1.571	165
Sevilla	396	142	538	1.318	1.613	751	169	50	451		250	67
Andalucía	2.523	422	2.945	1.109	1.508	3.436	688	133	1.144		2.160	314

### 5.2.7. Altramuz

Provincia	Superficie			Rendimiento Grano		Producción		Destino de la producción de grano en las explotaciones productoras				Total Semilla Utilizada Tm
	Secano Ha	Regadío Ha	Total Ha	Secano Kg/Ha	Regadío Kg/Ha	Grano Tm	Paja Cosechada Tm	Reserva consumo propio			Venta fuera de la explotación Tm	
								Semilla Tm	Piense Tm	Ali. Huma Tm		
Almería												
Cádiz												
Córdoba	36		36	900		32		3	4		25	3
Granada												
Huelva	495	66	561	875	1.500	532		13	27		492	90
Jaén												
Málaga												
Sevilla	326		326	1.252		408		39	20		349	52
Andalucía	857	66	923	1.019	1.500	973		55	51		866	145

### 5.2.8. Yeros

Provincia	Superficie			Rendimiento Grano		Producción		Destino de la producción de grano en las explotaciones productoras				Total Semilla Utilizada Tm
	Secano Ha	Regadío Ha	Total Ha	Secano Kg/Ha	Regadío Kg/Ha	Grano Tm	Paja Cosechada Tm	Reserva consumo propio			Venta fuera de la explotación Tm	
								Semilla Tm	Piense Tm	Ali. Huma Tm		
Almería	54		54	796		43	17		35		8	3
Cádiz	8	21	29	900	1.200	32	24	5	3		24	3
Córdoba	7		7	900		6					6	
Granada	230	4	234	226	743	55	46	3	5		47	12
Huelva												
Jaén	3		3	540		2	1		1		1	
Málaga	86	3	89	1.300	2.500	119					119	11
Sevilla	43	4	47	989	1.236	47	14	7	30		10	7
Andalucía	431	32	463	613	1.269	305	102	15	74		215	36

## 5. Superficies y Producciones Agrícolas

## 5.2.9. Otras leguminosas\*

Provincia	Superficie			Rendimiento Grano		Producción		Destino de la producción de grano en las explotaciones productoras				Total Semilla Utilizada Tm
	Secano Ha	Regadío Ha	Total Ha	Secano Kg/Ha	Regadío Kg/Ha	Grano Tm	Paja Cosechada Tm	Reserva consumo propio			Venta fuera de la explotación Tm	
								Semilla Tm	Pienseo Tm	Ali. Huma Tm		
Almería	22		22	818		18	9		18			1
Cádiz	20	125	145	400	900	121	91	18	11		92	14
Córdoba	17	41	58	900	1.500	77		3	11		63	3
Granada												
Huelva		2	2		1.500	3			1		2	
Jaén	2	20	22	675	1.100	23	16	1	9		13	3
Málaga	47	14	61	0	0	0						
Sevilla	944	190	1.134	1.278	1.876	1.563	352	106	583		874	142
Andalucía	1.052	392	1.444	1.187	1.417	1.805	468	128	633		1.044	163

\* Hace referencia a las algarobas.

## 5.2.10. Total leguminosas grano

Provincia	Superficie			Rendimiento Grano		Producción		Destino de la producción de grano en las explotaciones productoras				Total Semilla Utilizada Tm
	Secano Ha	Regadío Ha	Total Ha	Secano Kg/Ha	Regadío Kg/Ha	Grano Tm	Paja Cosechada Tm	Reserva consumo propio			Venta fuera de la explotación Tm	
								Semilla Tm	Pienseo Tm	Ali. Huma Tm		
Almería	222	9	231			180	79	20	123	4	33	17
Cádiz	7.096	795	7.891			7.252	3.584	1.172	677		5.404	876
Córdoba	11.887	2.841	14.728			19.279	14.415	1.198	1.231	292	16.558	1.259
Granada	1.986	944	2.930			1.430	1.441	77	166	50	1.137	228
Huelva	1.051	196	1.247			1.287	44	28	86		1.173	169
Jaén	1.019	250	1.269			987	645	59	155	37	737	155
Málaga	9.020	1.265	10.285			19.083	551	561	3.043		15.479	2.527
Sevilla	13.030	2.650	15.680			22.242	2.592	1.477	2.012		18.752	1.967
Andalucía	45.311	8.950	54.261			71.740	23.351	4.592	7.493	383	59.273	7.198

## 5.3. TUBÉRCULOS PARA CONSUMO HUMANO. 2007

## 5.3.1. Patata extratemprana (recolección entre 15 de enero y 15 de abril)

Provincia	Superficie			Rendimiento		Producción Tm	Destino de la prod. en las explo. prod.				Total Utilizada para siembra Tm
	Secano Ha	Regadío Ha	TOTAL Ha	Secano Kg/Ha	Regadío Kg/Ha		Consumo propio (Tm)			Ventas fuera explotaciones Tm	
							Siembra	Pérdidas y Alim. ani	Alimentación humana		
Almería		81	81		20.000	1.620		3	243	1.374	162
Cádiz		453	453		27.000	12.231	245		1.835	10.151	95
Córdoba											
Granada		80	80		20.000	1.600			48	1.552	128
Huelva	2	14	16	7.650	13.000	197			17	180	28
Jaén											
Málaga		911	911		31.000	28.241				28.241	
Sevilla	4	71	75	12.500	23.205	1.698				1.698	142
Andalucía	6	1.610	1.616	10.883	28.274	45.587	245	3	2.143	43.196	555

## 5. Superficies y Producciones Agrícolas

### 5.3.2. Patata temprana (Recolección entre 15 de abril y 15 de junio)

Provincia	Superficie			Rendimiento		Producción Tm	Destino de la prod. en las explo. prod.				Total Utilizada para siembra Tm
	Secano Ha	Regadío Ha	TOTAL Ha	Secano Kg/Ha	Regadío Kg/Ha		Consumo propio (Tm)			Ventas fuera explotaciones Tm	
							Siembra	Pérdidas y Alim. ani	Alimentación humana		
Almería		166	166		23.102	3.835		5	575	3.255	249
Cádiz		1.003	1.003		28.000	28.084	562		4.213	23.309	211
Córdoba	30	625	655	6.700	35.000	22.076	627	442	331	20.676	1.146
Granada		600	600		30.000	18.000		180	540	17.280	900
Huelva	94	201	295	10.000	18.000	4.558	60	45	5	4.448	402
Jaén	1	2	3	4.350	17.000	38			2	36	3
Málaga	69	910	979	6.000	32.000	29.534				29.534	1.820
Sevilla	184	4.701	4.885	15.000	33.150	158.598				158.598	9.402
Andalucía	378	8.208	8.586	11.427	31.726	264.723	1.249	672	5.666	257.136	14.133

### 5.3.3. Patata media estación (Recolección entre 15 de junio y 30 de septiembre)

Provincia	Superficie			Rendimiento		Producción Tm	Destino de la prod. en las explo. prod.				Total Utilizada para siembra Tm
	Secano Ha	Regadío Ha	TOTAL Ha	Secano Kg/Ha	Regadío Kg/Ha		Consumo propio (Tm)			Ventas fuera explotaciones Tm	
							Siembra	Pérdidas y Alim. ani	Alimentación humana		
Almería		177	177		23.876	4.226		6	634	3.586	266
Cádiz		1.289	1.289		28.150	36.285	726		5.443	30.116	271
Córdoba	3	1.985	1.988	7.800	38.500	76.446		1.529	1.147	73.770	2.982
Granada		700	700		30.000	21.000		210	1.470	19.320	1.050
Huelva	165	296	461	7.000	20.000	7.075	89	283	212	6.491	592
Jaén	11	295	306	4.560	22.400	6.658			666	5.993	306
Málaga	5	585	590	5.000	28.000	16.405	176			16.229	1.170
Sevilla	11	488	499	12.500	28.178	13.888				13.888	976
Andalucía	195	5.815	6.010	7.134	31.056	181.984	991	2.028	9.572	169.393	7.613

### 5.3.4. Patata tardía (Recolección entre 30 de septiembre y 15 de enero año siguiente)

Provincia	Superficie			Rendimiento		Producción Tm	Destino de la prod. en las explo. prod.				Total Utilizada para siembra Tm
	Secano Ha	Regadío Ha	TOTAL Ha	Secano Kg/Ha	Regadío Kg/Ha		Consumo propio (Tm)			Ventas fuera explotaciones Tm	
							Siembra	Pérdidas y Alim. ani	Alimentación humana		
Almería		86	86		17.267	1.485	15	2	223	1.245	129
Cádiz		405	405		29.100	11.786	236		1.768	9.782	85
Córdoba		492	492	7.000	34.000	16.728		335	250	16.143	738
Granada		400	400		20.000	8.000		80	2.400	5.520	600
Huelva	61	106	167	7.500	17.000	2.260	32	90	68	2.070	212
Jaén	17	162	179	4.300	21.500	3.556	178		249	3.129	179
Málaga	31	390	421	2.500	24.000	9.438				9.438	780
Sevilla	18	199	217	9.375	24.863	5.116				5.116	398
Andalucía	127	2.240	2.367	6.117	25.710	58.368	461	507	4.958	52.443	3.121

## 5. Superficies y Producciones Agrícolas

## 5.3.5. Patata. Resumen general

Provincia	Superficie			Rendimiento		Producción Tm	Destino de la prod. en las explo. prod.				Total Utilizada para siembra Tm
	Secano Ha	Regadío Ha	TOTAL Ha	Secano Kg/Ha	Regadío Kg/Ha		Consumo propio (Tm)			Ventas fuera explotaciones Tm	
							Siembra	Pérdidas y Alim. ani	Alimentación humana		
Almería		510	510			11.166	15	16	1.675	9.460	806
Cádiz		3.150	3.150			88.386	1.769		13.259	73.358	662
Córdoba	33	3.102	3.135			115.250	627	2.306	1.728	110.589	4.866
Granada		1.780	1.780			48.600		470	4.458	43.672	2.678
Huelva	322	617	939			14.090	181	418	302	13.189	1.234
Jaén	29	459	488			10.253	178		917	9.158	488
Málaga	105	2.796	2.901			83.618	176			83.442	3.770
Sevilla	217	5.459	5.676			179.301				179.300	10.918
Andalucía	706	17.873	18.579			550.662	2.946	3.210	22.339	522.168	25.422

## 5.3.6. Batata

Provincia	Superficie			Rendimiento		Producción Tm	Destino de la prod. en las explo. prod.				Total Utilizada para siembra Tm
	Secano Ha	Regadío Ha	TOTAL Ha	Secano Kg/Ha	Regadío Kg/Ha		Consumo propio (Tm)			Ventas fuera explotaciones Tm	
							Siembra	Pérdidas y Alim. ani	Alimentación humana		
Almería											
Cádiz											
Córdoba		3	3		26.000	78	4	2	1	71	5
Granada		2	2		20.000	40			8	32	1
Huelva	1	5	6	9.000	15.000	84		6	4	74	
Jaén											
Málaga		437	437		18.000	7.866	393	605	653	6.215	
Sevilla	10		10	10.000		100				100	19
Andalucía	11	447	458	9.909	18.029	8.168	397	613	666	6.492	25

## 5.3.7. Boniato

Provincia	Superficie			Rendimiento		Producción Tm	Destino de la prod. en las explo. prod.				Total Utilizada para siembra Tm
	Secano Ha	Regadío Ha	TOTAL Ha	Secano Kg/Ha	Regadío Kg/Ha		Consumo propio (Tm)			Ventas fuera explotaciones Tm	
							Siembra	Pérdidas y Alim. ani	Alimentación humana		
Almería											
Cádiz		241	241		25.000	6.025	121		904	5.000	48
Córdoba											
Granada											
Huelva	1	30	31	9.000	15.000	459		37	23	399	
Jaén											
Málaga											
Sevilla											
Andalucía	1	271	272	9.000	23.893	6.484	121	37	927	5.399	48

## 5. Superficies y Producciones Agrícolas

## 5.3.8. Total tubérculos consumo humano

Provincia	Superficie			Rendimiento		Producción Tm	Destino de la prod. en las explo. prod.				Total Utilizada para siembra Tm
	Secano Ha	Regadío Ha	TOTAL Ha	Secano Kg/Ha	Regadío Kg/Ha		Consumo propio (Tm)			Ventas fuera explotaciones Tm	
							Siembra	Pérdidas y Alim. ani	Alimentación humana		
Almería		510	510			11.166	15	16	1.675	9.460	806
Cádiz		3.391	3.391			94.411	1.890		14.163	78.358	710
Córdoba	33	3.105	3.138			115.328	631	2.308	1.729	110.660	4.871
Granada		1.782	1.782			48.640		470	4.466	43.704	2.679
Huelva	324	652	976			14.633	181	461	329	13.662	1.234
Jaén	29	459	488			10.253	178		917	9.158	488
Málaga	105	3.233	3.338			91.484	569	605	653	89.657	3.770
Sevilla	227	5.459	5.686			179.401				179.400	10.937
Andalucía	718	18.591	19.309			565.314	3.464	3.860	23.932	534.059	25.495

## 5.4. CULTIVOS INDUSTRIALES. 2007

## AZUCARERAS

## 5.4.1. Caña de azúcar

Provincia	Superficie			Rendimiento		Producción Tm	Productos obtenidos de la industrialización		
	Secano Ha	Regadío Ha	Total Ha	Secano Kg/Ha	Regadío Kg/Ha		Azúcar Tm	Melaza Tm	Pulpa seca o Bagazo Tm
Almería									
Cádiz									
Córdoba									
Granada									374
Huelva									
Jaén									
Málaga		2	2		56.000	112			
Sevilla									
Andalucía		2	2		56.000	112			374

## 5.4.2. Remolacha azucarera

Provincia	Superficie			Rendimiento		Producción Tm	Productos obtenidos de la industrialización		
	Secano Ha	Regadío Ha	Total Ha	Secano Kg/Ha	Regadío Kg/Ha		Azúcar Tm	Melaza Tm	Pulpa seca o Bagazo Tm
Almería									
Cádiz	7.476	3.721	11.197	26.000	60.000	417.636	54.293	18.376	20.464
Córdoba	3	45	48	1.000	58.600	2.640	362	185	132
Granada									
Huelva	316	248	564	33.500	57.000	24.722	4.079	124	2.843
Jaén		68	68		60.000	4.080	642	224	255
Málaga									
Sevilla	2.021	12.482	14.503	41.113	62.986	869.281	145	56.503	65.196
Andalucía	9.816	16.564	26.380	29.345	62.201	1.318.359	59.521	75.412	88.890

447	378.382	36.459	3.856	1.130	193.810	43	142.637	447	378.382	36.459	3.856	1.130	193.810	43	142.637	447	378.382	36.459	3.856	1.130	193.810	43	142.637
224	396.518	36.648	3.693	1.202	198.117	45	156.588	224	396.518	36.648	3.693	1.202	198.117	45	156.588	224	396.518	36.648	3.693	1.202	198.117	45	156.588
552	445.672	31.881	3.858	1.437	221.827	47	186.105	552	445.672	31.881	3.858	1.437	221.827	47	186.105	552	445.672	31.881	3.858	1.437	221.827	47	186.105
126	476.515	33.228	4.022	1.536	240.284	50	196.554	126	476.515	33.228	4.022	1.536	240.284	50	196.554	126	476.515	33.228	4.022	1.536	240.284	50	196.554

## 5. Superficies y Producciones Agrícolas

### TEXTILES

#### 5.4.3. Algodón bruto

Provincia	Superficie			Rendimiento		Producción Tm	Productos obtenidos de la industrialización Fibra Tm
	Secano Ha	Regadío Ha	Total Ha	Secano kg/Ha	Regadío Kg/Ha		
Almería							
Cádiz	3.104	9.052	12.156	1.300	2.400	25.760	8.217
Córdoba	16	5.310	5.326	1.000	1.900	10.105	3.335
Granada							
Huelva	699	295	994	850	2.050	1.199	384
Jaén	72	5.375	5.447	850	2.225	12.021	3.967
Málaga							
Sevilla	1.449	39.759	41.208	750	1.925	77.623	25.709
Andalucía	5.340	59.791	65.131	1.085	2.022	126.707	41.612

#### 5.4.4. Lino textil (Fibra)

Provincia	Superficie			Rendimiento		
	Secano Ha	Regadío Ha	Total Ha	Secano kg/Ha	Regadío Kg/Ha	Producción Tm
Almería						
Cádiz						
Córdoba						
Granada						
Huelva						
Jaén						
Málaga						
Sevilla						
Andalucía						

### OLEAGINOSAS

#### 5.4.5. Algodón (Semilla)

Provincia	Superficie			Rendimiento		Producción Tm	Destino de la producción		
	Secano Ha	Regadío Ha	Total Ha	Secano Kg/Ha	Regadío Kg/Ha		Semilla Tm	Otros usos en grano Tm	Molturación Tm
Almería									
Cádiz									
Córdoba					1.159	6.164	370	5.794	
Granada									
Huelva									
Jaén									
Málaga									
Sevilla				390	1.001	40.364			40.324
Andalucía						46.528	370	5.794	40.324



447	378.382	36.459	3.856	1.130	193.810	43	142.637	447	378.382	36.459	3.856	1.130	193.810	43	142.637	447	378.382	36.459	3.856	1.130	193.810	43	142.637
224	396.518	36.648	3.693	1.202	198.117	45	156.588	224	396.518	36.648	3.693	1.202	198.117	45	156.588	224	396.518	36.648	3.693	1.202	198.117	45	156.588
552	445.672	31.881	3.858	1.437	221.827	47	186.105	552	445.672	31.881	3.858	1.437	221.827	47	186.105	552	445.672	31.881	3.858	1.437	221.827	47	186.105
126	476.515	33.228	4.022	1.536	240.384	5	196.554	126	476.515	33.228	4.022	1.536	240.384	5	196.554	126	476.515	33.228	4.022	1.536	240.384	5	196.554

## 5. Superficies y Producciones Agrícolas

### 5.4.6. Lino oleaginoso

Provincia	Superficie			Rendimiento		Producción Tm	Destino de la producción		
	Secano Ha	Regadío Ha	Total Ha	Secano Kg/Ha	Regadío Kg/Ha		Semilla Tm	Otros usos en grano Tm	Molturación Tm
Almería									
Cádiz									
Córdoba									
Granada									
Huelva									
Jaén									
Málaga									
Sevilla									
Andalucía									

### 5.4.7. Cacahuete (Sin descortezar)

Provincia	Superficie			Rendimiento		Producción Tm	Destino de la producción		
	Secano Ha	Regadío Ha	Total Ha	Secano Kg/Ha	Regadío Kg/Ha		Semilla Tm	Otros usos en grano Tm	Molturación Tm
Almería									
Cádiz									
Córdoba									
Granada									
Huelva									
Jaén									
Málaga									
Sevilla									
Andalucía									

### 5.4.8. Girasol

Provincia	Superficie			Rendimiento		Producción Tm	Destino de la producción		
	Secano Ha	Regadío Ha	Total Ha	Secano Kg/Ha	Regadío Kg/Ha		Semilla Tm	Otros usos en grano Tm	Molturación Tm
Almería	9		9	650		6		6	
Cádiz	33.359	4.562	37.921	1.450	2.000	57.495	14.374		43.121
Córdoba	28.806	5.376	34.182	2.200	1.300	70.362			70.362
Granada	3.631	561	4.192	97	976	900			900
Huelva	15.184	534	15.718	1.400	2.500	22.593	94		22.498
Jaén	813	396	1.209	800	1.750	1.343			1.343
Málaga	4.203	769	4.972	560	1.500	3.507	24		3.483
Sevilla	100.667	14.444	115.111	1.522	2.428	188.285		9.186	179.099
Andalucía	186.672	26.642	213.314	1.551	2.061	344.491	14.492	9.192	320.806

## 5. Superficies y Producciones Agrícolas

## 5.4.9. Cártamo

Provincia	Superficie			Rendimiento		Producción Tm	Destino de la producción		
	Secano Ha	Regadío Ha	Total Ha	Secano Kg/Ha	Regadío Kg/Ha		Semilla Tm	Otros usos en grano Tm	Molturación Tm
Almería									
Cádiz									
Córdoba									
Granada									
Huelva									
Jaén									
Málaga	11	3	14	650	1.200	11	11		
Sevilla	9		9	1.378		12			12
Andalucía	20	3	23	978	1.200	23	11		12

## 5.4.10. Soja

Provincia	Superficie			Rendimiento		Producción Tm	Destino de la producción		
	Secano Ha	Regadío Ha	Total Ha	Secano Kg/Ha	Regadío Kg/Ha		Semilla Tm	Otros usos en grano Tm	Molturación Tm
Almería									
Cádiz									
Córdoba		60	60		1.900	114			114
Granada									
Huelva									
Jaén									
Málaga									
Sevilla									
Andalucía		60	60		1.900	114			114

## 5.4.11. Colza

Provincia	Superficie			Rendimiento		Producción Tm	Destino de la producción		
	Secano Ha	Regadío Ha	Total Ha	Secano Kg/Ha	Regadío Kg/Ha		Semilla Tm	Otros usos en grano Tm	Molturación Tm
Almería	2		2	900		2		2	
Cádiz	384	74	458	900	1.400	449		449	
Córdoba	558	58	616	1.500	2.000	953			953
Granada	20		20	800		16			16
Huelva									
Jaén	113	106	219	800	2.500	355			355
Málaga	356	18	374	1.000	1.530	384		384	
Sevilla	1.230	232	1.462	1.450	1.885	2.221		1.206	1.015
Andalucía	2.663	488	3.151	1.288	1.946	4.380		2.041	2.339

## 5. Superficies y Producciones Agrícolas

## CONDIMENTOS

## 5.4.12. Pimiento para pimentón (desechado)

Provincia	Superficie			Rendimiento		Producción Tm	Destino de la producción Pimentón Tm
	Secano Ha	Regadío Ha	Total Ha	Secano Kg/Ha	Regadío Kg/Ha		
Almería							
Cádiz							
Córdoba							
Granada		30	30		1.033	31	25
Huelva							
Jaén							
Málaga							
Sevilla							
Andalucía		30	30		1.033	31	

## 5.4.13. Anís

Provincia	Superficie			Rendimiento		Producción Tm
	Secano Ha	Regadío Ha	Total Ha	Secano Kg/Ha	Regadío Kg/Ha	
Almería						
Cádiz	144		144	700		101
Córdoba	14		14	450		6
Granada	165		165	400		66
Huelva						
Jaén						
Málaga	1.211	10	1.221	650		787
Sevilla						
Andalucía	1.534	10	1.544	626		960

## VARIOS

## 5.4.14. Tabaco (Seco no fermentado)

Provincia	Superficie			Rendimiento		Producción Tm
	Secano Ha	Regadío Ha	Total Ha	Secano Kg/Ha	Regadío Kg/Ha	
Almería						
Cádiz						
Córdoba						
Granada		610	610		3.793	2.314
Huelva						
Jaén						
Málaga						
Sevilla		1	1		4.000	4
Andalucía		611	611		3.793	2.318

## 5. Superficies y Producciones Agrícolas

## 5.4.15. Lavanda y Lavandín

Provincia	Superficie			Rendimiento		Producción Tm
	Secano Ha	Regadío Ha	Total Ha	Secano Kg/Ha	Regadío Kg/Ha	
Almería						
Cádiz						
Córdoba						
Granada	89		89	2.000		178
Huelva						
Jaén						
Málaga						
Sevilla						
Andalucía	89		89	2.000		178

## 5.4.16. Otros cultivos industriales\*

Provincia	Superficie			Rendimiento		Producción Tm
	Secano Ha	Regadío Ha	Total Ha	Secano Kg/Ha	Regadío Kg/Ha	
Almería						
Cádiz	28	52	80	850	1.256	89
Córdoba	340	163	503	1.000	2.000	666
Granada						
Huelva						
Jaén		2	2		1.750	4
Málaga	128	171	299	1.100	1.286	361
Sevilla	2.722	826	3.548	1.172	1.771	4.653
Andalucía	3.218	1.214	4.432	1.148	1.711	5.772

\* Hace referencia, en general, a la adormidera.

## 5.4.17. Total cultivos industriales

Provincia	Superficie		
	Secano Ha	Regadío Ha	Total Ha
Almería	11		11
Cádiz	44.495	17.461	61.956
Córdoba	29.737	11.012	40.749
Granada	3.905	1.201	5.106
Huelva	16.199	1.077	17.276
Jaén	998	5.947	6.945
Málaga	5.909	973	6.882
Sevilla	108.098	67.744	175.842
Andalucía	209.352	105.415	314.767

## 5. Superficies y Producciones Agrícolas

## CULTIVOS PARA FLOR CORTADA

## 5.4.18. Claveles tipo americano

Provincia	Superficie			Total Áreas	Rendimiento			Producción (Vendida o utilizada) 1000 unidades
	Secano Áreas	Regadío			Secano Unidades/ Área	Regadío		
		Aire Lib Áreas	Protegido Áreas			Aire Lib unidades/área	Protegido Unidades/área	
Almería								
Cádiz			3.090	3.090			74.160	
Córdoba								
Granada			400	400			5.760	
Huelva								
Jaén								
Málaga								
Sevilla			6.790	6.790			81.480	
Andalucía			10.280	10.280			161.400	

## 5.4.19. Otras variedades de claveles

Provincia	Superficie			Total Áreas	Rendimiento			Producción (Vendida o utilizada) 1000 unidades
	Secano Áreas	Regadío			Secano Unidades/ Área	Regadío		
		Aire Lib Áreas	Protegido Áreas			Aire Lib unidades/área	Protegido Unidades/área	
Almería			810	810			10.200	
Cádiz			7.210	7.210			173.040	
Córdoba			700	700			10.920	
Granada								
Huelva								
Jaén								
Málaga			1.200	1.200			28.800	
Sevilla			2.970	2.970			34.920	
Andalucía			12.890	12.890			257.880	

## 5.4.20. Claveles. Resumen general

Provincia	Superficie			Total Áreas	Rendimiento			Producción (Vendida o utilizada) 1000 unidades
	Secano Áreas	Regadío			Secano Unidades/ Área	Regadío		
		Aire Lib Áreas	Protegido Áreas			Aire Lib unidades/área	Protegido Unidades/área	
Almería			810	810			10.200	
Cádiz			10.300	10.300			247.200	
Córdoba			700	700			10.920	
Granada			400	400			5.760	
Huelva								
Jaén								
Málaga			1.200	1.200			28.800	
Sevilla			9.760	9.760			116.400	
Andalucía			23.170	23.170			419.280	

447	378.382	36.459	3.856	1.130	193.810	43	142.637	447	378.382	36.459	3.856	1.130	193.810	43	142.637	447	378.382
224	396.518	36.648	3.693	1.202	198.117	45	156.588	224	396.518	36.648	3.693	1.202	198.117	45	156.588	224	396.518
552	445.672	31.881	3.858	1.437	221.827	47	186.105	552	445.672	31.881	3.858	1.437	221.827	47	186.105	552	445.672
126	476.515	33.228	4.022	1.536	240.384	5	196.554	126	476.515	33.228	4.022	1.536	240.384	5	196.554	126	476.515

## 5. Superficies y Producciones Agrícolas

### 5.4.21. Rosas Baccara o Rouge Meiland

Provincia	Superficie			Total Áreas	Rendimiento			Producción (Venta o utilizada) 1000 unidades
	Secano Áreas	Regadío			Secano Unidades/ Área	Regadío		
		Aire Lib Áreas	Protegido Áreas			Aire Lib unidades/área	Protegido Unidades/área	
Almería								
Cádiz								
Córdoba								
Granada								
Huelva								
Jaén								
Málaga								
Sevilla								
Andalucía								

### 5.4.22. Otras variedades de rosas

Provincia	Superficie			Total Áreas	Rendimiento			Producción (Venta o utilizada) 1000 unidades
	Secano Áreas	Regadío			Secano Unidades/ Área	Regadío		
		Aire Lib Áreas	Protegido Áreas			Aire Lib unidades/área	Protegido Unidades/área	
Almería			30	30				285
Cádiz			5.800	5.800				104.400
Córdoba			200	200				1.800
Granada								
Huelva								
Jaén								
Málaga			700	700				4.200
Sevilla			1.500	1.500				13.500
Andalucía			8.230	8.230				124.185

### 5.4.23. Rosas. Resumen general

Provincia	Superficie			Total Áreas	Rendimiento			Producción (Venta o utilizada) 1000 unidades
	Secano Áreas	Regadío			Secano Unidades/ Área	Regadío		
		Aire Lib Áreas	Protegido Áreas			Aire Lib unidades/área	Protegido Unidades/área	
Almería			30	30				285
Cádiz			5.800	5.800				104.400
Córdoba			200	200				1.800
Granada								
Huelva								
Jaén								
Málaga			700	700				4.200
Sevilla			1.500	1.500				13.500
Andalucía			8.230	8.230				124.185

## 5. Superficies y Producciones Agrícolas

### 5.4.24. Otras flores

Provincia	Superficie			Total Áreas	Rendimiento			Producción (Vendida o utilizada) 1000 unidades
	Secano Áreas	Regadío			Secano Docenas/ Área	Regadío		
		Aire Lib Áreas	Protegido Áreas			Aire Lib unidades/área	Protegido Unidades/área	
Almería		100	1.270	1.370		6.000	12.724	16.760
Cádiz			7.400	7.400			14.400	106.560
Córdoba		1.075	425	1.500		4.800	7.200	8.220
Granada		1.100	1.000	2.100		7.092	14.664	22.464
Huelva								
Jaén		200		200		4.300		864
Málaga		1.700		1.700		5.650		9.600
Sevilla			2.100	2.100			9.000	18.900
Andalucía		4.175	12.195	16.370		5.755	13.066	183.368

### 5.4.25. Total flores

Provincia	Superficie			Total Áreas	Rendimiento			Producción (Vendida o utilizada) 1000 unidades
	Secano Áreas	Regadío			Secano Docenas/ Área	Regadío		
		Aire Lib Áreas	Protegido Áreas			Aire Lib unidades/área	Protegido Unidades/área	
Almería		100	2.110	2.210				27.245
Cádiz			23.500	23.500				458.160
Córdoba		1.075	1.325	2.400				20.940
Granada		1.100	1.400	2.500				28.224
Huelva								
Jaén		200		200				864
Málaga		1.700	1.900	3.600				42.600
Sevilla			13.360	13.360				148.800
Andalucía		4.175	43.595	47.770				726.833

### 5.4.26. Plantas ornamentales

Provincia	Superficie			Total Áreas	Rendimiento			Producción (Vendida o utilizada) 1000 unidades
	Secano Áreas	Regadío			Secano Docenas/ Área	Regadío		
		Aire Lib Áreas	Protegido Áreas			Aire Lib unidades/área	Protegido Unidades/área	
Almería		4.660	14.848	19.508				18.565
Cádiz			4.700	4.700				5.640
Córdoba			2.100	2.100				1.995
Granada		1.000	3.000	4.000				9.720
Huelva			1.200	1.200				1.440
Jaén		7.700		7.700				3.144
Málaga		1.200	15.900	17.100				21.075
Sevilla		3.200	800	4.000				1.680
Andalucía		17.760	42.548	60.308				63.259

## 5. Superficies y Producciones Agrícolas

## 5.4.27. Total flores y ornamentales

Provincia	Superficie			Total Áreas	Rendimiento			Producción (Vendida o utilizada) 1000 unidades
	Secano Áreas	Regadío			Secano Docenas/Área	Regadío		
		Aire Lib Áreas	Protegido Áreas			Aire Lib unidades/área	Protegido Unidades/área	
Almería		4.760	16.958	21.718				45.810
Cádiz			28.200	28.200				463.800
Córdoba		1.075	3.425	4.500				22.935
Granada		2.100	4.400	6.500				37.944
Huelva			1.200	1.200				1.440
Jaén		7.900		7.900				4.008
Málaga		2.900	17.800	20.700				63.675
Sevilla		3.200	14.160	17.360				150.480
Andalucía		21.935	86.143	108.078				790.092

## 5.5. CULTIVOS FORRAJEROS Y PASTOS. 2007

## 5.5.1. Cereales de invierno para forraje

Provincia	Superficie					Datos de la superficie cosechada						
	Cosechada		Pastada Solamente		Total Ha	Rendimiento Verde		Produc. en verde Tm.	Destino de la producción en verde (Tm)			
	Secano Ha	Regadío Ha	Secano Ha	Regadío Ha		Secano Kg/Ha	Regadío Kg/Ha		Consumo en verde	Para heno	Para ensilado	Para deshidrat
Almería	330	327			657	9.727	21.318	10.181	10.181			
Cádiz	8.387	1.364			9.751	2.900	40.000	78.882	9.466	69.416		
Córdoba	6.977	585			7.562	15.000	25.000	119.280	119.280			
Granada	1.453	597			2.050	7.886	14.813	20.302	17.257	3.045		
Huelva	2.893	36			2.929	16.500	28.000	48.743	38.994	9.749		
Jaén	472	57			529	7.100	16.533	4.294	3.650	644		
Málaga	7.652	443			8.095	8.700	18.000	74.546	59.637	14.909		
Sevilla	8.071	851			8.922	9.085	20.425	90.707	63.495	18.141	9.071	
Andalucía	36.235	4.260			40.495	9.235	26.363	446.934	321.960	115.904	9.071	

## 5.5.2. Maíz Forrajero

Provincia	Superficie					Datos de la superficie cosechada						
	Cosechada		Pastada Solamente		Total Ha	Rendimiento Verde		Produc. en verde Tm.	Destino de la producción en verde (Tm)			
	Secano Ha	Regadío Ha	Secano Ha	Regadío Ha		Secano Kg/Ha	Regadío Kg/Ha		Consumo en verde	Para heno	Para ensilado	Para deshidrat
Almería		38			38		43.579	1.656	1.656			
Cádiz		476			476		35.000	16.660	11.495		5.165	
Córdoba	512	570			1.082	21.000	50.000	39.252	23.551		15.701	
Granada		1.000			1.000		60.000	60.000	32.400		27.600	
Huelva	47	180			227	14.500	32.000	6.442	3.865	1.417	1.159	
Jaén		5			5		50.500	253	164		88	
Málaga	200	274			474	15.000	50.000	16.700			16.700	
Sevilla	88				88	25.000		2.200			2.200	
Andalucía	847	2.543			3.390	19.638	49.756	143.162	73.131	1.417	68.613	



## 5. Superficies y Producciones Agrícolas

## 5.5.3. Sorgo forrajero

Provincia	Superficie					Datos de la superficie cosechada						
	Cosechada		Pastada Solamente		Total Ha	Rendimiento Verde		Produc. en verde Tm.	Destino de la producción en verde (Tm)			
	Secano Ha	Regadío Ha	Secano Ha	Regadío Ha		Secano Kg/Ha	Regadío Kg/Ha		Consumo en verde	Para heno	Para ensilado	Para deshidrat
Almería		23			23		41.739	960	960			
Cádiz	5	325			330	2.900	35.000	11.390	7.859		3.531	
Córdoba	217	8			225	15.000	40.000	3.575	2.145		1.430	
Granada												
Huelva												
Jaén		2			2		40.000	80	80			
Málaga	198	103			301	5.000	38.000	4.904			4.904	
Sevilla												
Andalucía	420	461			881	10.142	36.115	20.908	11.044		9.865	

## 5.5.4. Ballico

Provincia	Superficie					Datos de la superficie cosechada						
	Cosechada		Pastada Solamente		Total Ha	Rendimiento Verde		Produc. en verde Tm.	Destino de la producción en verde (Tm)			
	Secano Ha	Regadío Ha	Secano Ha	Regadío Ha		Secano Kg/Ha	Regadío Kg/Ha		Consumo en verde	Para heno	Para ensilado	Para deshidrat
Almería												
Cádiz												
Córdoba												
Granada												
Huelva												
Jaén	5	4			9	6.800	15.000	94	94			
Málaga	8				8	3.000		24			24	
Sevilla	1				1	10.900		11			11	
Andalucía	14	4			18	4.921	15.000	129	94		35	

## 5.5.5. Otras gramíneas

Provincia	Superficie					Datos de la superficie cosechada						
	Cosechada		Pastada Solamente		Total Ha	Rendimiento Verde		Produc. en verde Tm.	Destino de la producción en verde (Tm)			
	Secano Ha	Regadío Ha	Secano Ha	Regadío Ha		Secano Kg/Ha	Regadío Kg/Ha		Consumo en verde	Para heno	Para ensilado	Para deshidrat
Almería		10			10		20.000	200	200			
Cádiz												
Córdoba	109	167			276	10.000	25.000	5.265	5.265			
Granada												
Huelva	5	1			6	14.500	26.000	99			99	
Jaén	14	15			29	6.300	14.000	298	298			
Málaga												
Sevilla	442	1			443	9.810	18.385	4.354			4.354	
Andalucía	570	194			764	9.801	23.863	10.216	5.763		4.453	

## 5. Superficies y Producciones Agrícolas

## 5.5.6. Alfalfa

Provincia	Superficie				Total Ha	Datos de la superficie cosechada						
	Cosechada		Pastada Solamente			Rendimiento Verde		Produc. en verde Tm.	Destino de la producción en verde (Tm)			
	Secano Ha	Regadío Ha	Secano Ha	Regadío Ha		Secano Kg/Ha	Regadío Kg/Ha		Consumo en verde	Para heno	Para ensilado	Para deshidrat
Almería		102			102		58.775	5.995	5.096	899		
Cádiz		1.060			1.060		49.000	51.940	21.815	30.125		
Córdoba	116	1.252			1.368	20.000	65.000	83.700	12.555	62.775	8.370	
Granada		2.398			2.398		54.629	131.000		98.250		32.750
Huelva	129	181			310	17.500	46.000	10.584		10.584		
Jaén	20	538			558	12.200	67.000	36.290	6.532	29.576		181
Málaga	47	600			647	5.000	60.000	36.235		36.235		
Sevilla	525	2.065			2.590	22.500	70.500	157.395		44.071		113.324
Andalucía	837	8.196			9.033	20.154	60.550	513.139	45.998	312.515	8.370	146.255

## 5.5.7. Trébol

Provincia	Superficie				Total Ha	Datos de la superficie cosechada						
	Cosechada		Pastada Solamente			Rendimiento Verde		Produc. en verde Tm.	Destino de la producción en verde (Tm)			
	Secano Ha	Regadío Ha	Secano Ha	Regadío Ha		Secano Kg/Ha	Regadío Kg/Ha		Consumo en verde	Para heno	Para ensilado	Para deshidrat
Almería												
Cádiz												
Córdoba			1	1	2							
Granada												
Huelva			238	54	292							
Jaén												
Málaga												
Sevilla												
Andalucía			239	55	294							

## 5.5.8. Esparceta

Provincia	Superficie				Total Ha	Datos de la superficie cosechada						
	Cosechada		Pastada Solamente			Rendimiento Verde		Produc. en verde Tm.	Destino de la producción en verde (Tm)			
	Secano Ha	Regadío Ha	Secano Ha	Regadío Ha		Secano Kg/Ha	Regadío Kg/Ha		Consumo en verde	Para heno	Para ensilado	Para deshidrat
Almería												
Cádiz												
Córdoba												
Granada												
Huelva												
Jaén												
Málaga		10			10							
Sevilla												
Andalucía		10			10							

## 5. Superficies y Producciones Agrícolas

## 5.5.8.1 Zulla

Provincia	Superficie				Total Ha	Datos de la superficie cosechada						
	Cosechada		Pastada Solamente			Rendimiento Verde		Produc. en verde Tm.	Destino de la producción en verde (Tm)			
	Secano Ha	Regadío Ha	Secano Ha	Regadío Ha		Secano Kg/Ha	Regadío Kg/Ha		Consumo en verde	Para heno	Para ensilado	Para deshidrat
Almería												
Cádiz												
Córdoba												
Granada												
Huelva	4				4	12.000		48			48	
Jaén												
Málaga												
Sevilla												
Andalucía	4				4	12.000		48			48	

## 5.5.9. Veza para forraje

Provincia	Superficie				Total Ha	Datos de la superficie cosechada						
	Cosechada		Pastada Solamente			Rendimiento Verde		Produc. en verde Tm.	Destino de la producción en verde (Tm)			
	Secano Ha	Regadío Ha	Secano Ha	Regadío Ha		Secano Kg/Ha	Regadío Kg/Ha		Consumo en verde	Para heno	Para ensilado	Para deshidrat
Almería		21			21		30.000	630	31	599		
Cádiz	317	24			341	9.000	30.000	3.573		3.573		
Córdoba	272	98			370	15.000	30.000	7.020		7.020		
Granada	345	155			500	7.495	11.059	4.300	1.075	3.225		
Huelva	939	68			1.007	14.000	26.500	14.948	2.541	12.407		
Jaén	106	15			121	9.100	25.200	1.343	336	1.007		
Málaga	2.916	426			3.342	7.000	19.000	28.506		28.506		
Sevilla	979	1			980	9.310	28.200	9.143		9.143		
Andalucía	5.874	808			6.682	9.049	20.181	69.462	3.983	65.480		

## 5.5.10. Habas, guisantes, altramuces, alholva, algarrobas y otros

Provincia	Superficie				Total Ha	Datos de la superficie cosechada						
	Cosechada		Pastada Solamente			Rendimiento Verde		Produc. en verde Tm.	Destino de la producción en verde (Tm)			
	Secano Ha	Regadío Ha	Secano Ha	Regadío Ha		Secano Kg/Ha	Regadío Kg/Ha		Consumo en verde	Para heno	Para ensilado	Para deshidrat
Almería												
Cádiz	25	55			80	9.000	20.000	1.325		1.325		
Córdoba	778	129			907	10.000	20.000	10.360		10.360		
Granada	19				19	1.200		23		23		
Huelva	679	48			727	10.300	21.500	8.026	7.063	963		
Jaén		10			10		17.000	170	170			
Málaga	531	18			549	6.000	18.000	3.510			3.510	
Sevilla	30	23			53	4.775	23.970	695	695			
Andalucía	2.062	283			2.345	8.899	20.344	24.108	7.928	12.671	3.510	

## 5. Superficies y Producciones Agrícolas

### 5.5.11. Nabo forrajero

Provincia	Superficie				Total Ha	Datos de la superficie cosechada						
	Cosechada		Pastada Solamente			Rendimiento Verde		Produc. en verde Tm.	Destino de la producción en verde (Tm)			
	Secano Ha	Regadío Ha	Secano Ha	Regadío Ha		Secano Kg/Ha	Regadío Kg/Ha		Consumo en verde	Para heno	Para ensilado	Para deshidrat
Almería												
Cádiz												
Córdoba	78	15			93	10.000	20.000	1.080	1.080			
Granada		8			8		25.000	200	200			
Huelva		1			1		35.000	35			35	
Jaén												
Málaga	27	61			88	12.000	20.000	1.544			1.544	
Sevilla												
Andalucía	105	85			190	10.514	20.647	2.859	1.280		1.579	

### 5.5.12. Remolacha forrajera

Provincia	Superficie				Total Ha	Datos de la superficie cosechada						
	Cosechada		Pastada Solamente			Rendimiento Verde		Produc. en verde Tm.	Destino de la producción en verde (Tm)			
	Secano Ha	Regadío Ha	Secano Ha	Regadío Ha		Secano Kg/Ha	Regadío Kg/Ha		Consumo en verde	Para heno	Para ensilado	Para deshidrat
Almería												
Cádiz												
Córdoba	107	17			124	20.000	45.000	2.905	2.905			
Granada		24			24		28.583	686	686			
Huelva		1			1		57.000	57			57	
Jaén		7			7		32.000	224	224			
Málaga	27	17			44	10.000	35.000	865			865	
Sevilla												
Andalucía	134	66			200	17.985	35.257	4.737	3.815		922	

### 5.5.13. Zanahoria forrajera

Provincia	Superficie				Total Ha	Datos de la superficie cosechada						
	Cosechada		Pastada Solamente			Rendimiento Verde		Produc. en verde Tm.	Destino de la producción en verde (Tm)			
	Secano Ha	Regadío Ha	Secano Ha	Regadío Ha		Secano Kg/Ha	Regadío Kg/Ha		Consumo en verde	Para heno	Para ensilado	Para deshidrat
Almería												
Cádiz												
Córdoba												
Granada												
Huelva												
Jaén												
Málaga												
Sevilla												
Andalucía												

## 5. Superficies y Producciones Agrícolas

## 5.5.14. Patata, chirivia y otros

Provincia	Superficie					Datos de la superficie cosechada						
	Cosechada		Pastada Solamente		Total Ha	Rendimiento Verde		Produc. en verde Tm.	Destino de la producción en verde (Tm)			
	Secano Ha	Regadío Ha	Secano Ha	Regadío Ha		Secano Kg/Ha	Regadío Kg/Ha		Consumo en verde	Para heno	Para ensilado	Para deshidrat
Almería												
Cádiz												
Córdoba												
Granada												
Huelva												
Jaén												
Málaga												
Sevilla												
Andalucía												

## 5.5.15. Praderas polifitas

Provincia	Superficie					Datos de la superficie cosechada						
	Cosechada		Pastada Solamente		Total Ha	Rendimiento Verde		Produc. en verde Tm.	Destino de la producción en verde (Tm)			
	Secano Ha	Regadío Ha	Secano Ha	Regadío Ha		Secano Kg/Ha	Regadío Kg/Ha		Consumo en verde	Para heno	Para ensilado	Para deshidrat
Almería												
Cádiz	46	104			150							
Córdoba				10	10							
Granada												
Huelva	30				30	10.500		315			315	
Jaén	1				1	3.200		3	3			
Málaga	76	7			83							
Sevilla			6.483	182	6.665							
Andalucía	153	111	6.483	192	6.939			318	3		315	

## 5.5.16. Col forrajera

Provincia	Superficie					Datos de la superficie cosechada						
	Cosechada		Pastada Solamente		Total Ha	Rendimiento Verde		Produc. en verde Tm.	Destino de la producción en verde (Tm)			
	Secano Ha	Regadío Ha	Secano Ha	Regadío Ha		Secano Kg/Ha	Regadío Kg/Ha		Consumo en verde	Para heno	Para ensilado	Para deshidrat
Almería												
Cádiz												
Córdoba	34	16			50	15.000	30.000	990	990			
Granada		2			2		14.000	28	28			
Huelva	8	34			42	12.500	26.000	984			984	
Jaén												
Málaga	1	4			5		20.000	80			80	
Sevilla												
Andalucía	43	56			99	14.186	26.286	2.082	1.018		1.064	

## 5. Superficies y Producciones Agrícolas

## 5.5.17. Calabaza forrajera

Provincia	Superficie				Total Ha	Datos de la superficie cosechada						
	Cosechada		Pastada Solamente			Rendimiento Verde		Produc. en verde Tm.	Destino de la producción en verde (Tm)			
	Secano Ha	Regadío Ha	Secano Ha	Regadío Ha		Secano Kg/Ha	Regadío Kg/Ha		Consumo en verde	Para heno	Para ensilado	Para deshidrat
Almería												
Cádiz												
Córdoba	65				65	15.000		975	975			
Granada												
Huelva	4	12			16	12.500	26.000	362			362	
Jaén												
Málaga		2			2		32.000	64			64	
Sevilla												
Andalucía	69	14			83	14.855	26.857	1.401	975		426	

## 5.5.18. Cardo y otros forrajes varios

Provincia	Superficie				Total Ha	Datos de la superficie cosechada						
	Cosechada		Pastada Solamente			Rendimiento Verde		Produc. en verde Tm.	Destino de la producción en verde (Tm)			
	Secano Ha	Regadío Ha	Secano Ha	Regadío Ha		Secano Kg/Ha	Regadío Kg/Ha		Consumo en verde	Para heno	Para ensilado	Para deshidrat
Almería												
Cádiz	1.455	65			1.520	5.000	39.500	9.843	9.843			
Córdoba	557	90			647	10.000	20.000	7.370	7.370			
Granada												
Huelva	25				25	10.200		255			255	
Jaén	190	26			216	5.000	14.300	1.322	1.322			
Málaga Vez-Av	3.080	102			3.182	5.000		15.400			15.400	
Sevilla	5.249	316			5.565	7.045	22.560	44.108	44.108			
Andalucía	10.556	599			11.155	6.293	19.813	78.297	62.643		15.655	

En Málaga veza-avena.

## 5.5.19. Total cultivos forrajeros

Provincia	Superficie				Total Ha	Datos de la superficie cosechada						
	Cosechada		Pastada Solamente			Rendimiento Verde		Produc. en verde Tm.	Destino de la producción en verde (Tm)			
	Secano Ha	Regadío Ha	Secano Ha	Regadío Ha		Secano Kg/Ha	Regadío Kg/Ha		Consumo en verde	Para heno	Para ensilado	Para deshidrat
Almería	330	521			851			19.622	18.124	1.498		
Cádiz	10.235	3.473			13.708			173.612	60.478	104.439	8.696	
Córdoba	9.822	2.947	1	11	12.781			281.772	176.116	80.155	25.501	
Granada	1.817	4.184			6.001			216.539	51.646	104.543	27.600	32.750
Huelva	4.763	562	238	54	5.617			90.896	52.463	35.120	3.314	
Jaén	808	679			1.487			44.370	12.873	31.227	88	181
Málaga	14.763	2.067			16.830			182.378	59.637	79.650	43.091	
Sevilla	15.385	3.257	6.483	182	25.307			308.612	108.298	71.355	15.636	113.324
Andalucía	57.923	17.690	6.722	247	82.582			1.317.801	539.635	507.987	123.926	146.255

## 5. Superficies y Producciones Agrícolas

### 5.5.20. Superficie cosechada que también se pasta

Provincia	Superficie				Total Ha
	Cosechada		Pastada solamente		
	Secano Ha	Regadío Ha	Secano Ha	Regadío Ha	
Almería					
Cádiz	4.100	2.236			6.336
Córdoba	9.822	1.530			11.352
Granada	1.798	752			2.550
Huelva					
Jaén					
Málaga					
Sevilla					
Andalucía	15.720	4.518			20.238

### 5.5.23. Ramoneo, pampanera y otros

Provincia	Superficie				Producción	
	Cosechada		Pastada solamente Ha	Total Ha	Heno Tm	Peso vivo mantenido pastando durante el año. Tm
	Secano Ha	Regadío Ha				
Almería						
Cádiz						
Córdoba						
Granada						
Huelva						35
Jaén						
Málaga						
Sevilla						
Andalucía						35

### 5.5.21. Rastrojeras pastadas

Provincia	Superficie			Producción		
	Cosechada		Pastada solamente Ha	Total Ha	Heno Tm	Peso vivo mantenido pastando durante el año. Tm
	Secano Ha	Regadío Ha				
Almería			17.802	17.802		445
Cádiz						
Córdoba			77.993	77.993		1.560
Granada			83.065	83.065		1.030
Huelva			15.000	15.000		130
Jaén			49.657	49.657		
Málaga			62.047	62.047		
Sevilla			42.165	42.165		608
Andalucía			347.729	347.729		3.773

### 5.5.24. Aprovechamiento, prados naturales

Provincia	Superficie			Producción		
	Cosechada		Pastada solamente Ha	Total Ha	Heno Tm	Peso vivo mantenido pastando durante el año. Tm
	Secano Ha	Regadío Ha				
Almería						
Cádiz						
Córdoba	497	16		513		
Granada			10.950	10.950		6.926
Huelva	375			375		220
Jaén			19.614	19.614		
Málaga			2.979	2.979		29
Sevilla			4.421	4.421		863
Andalucía	872	16	37.964	38.852		8.038

### 5.5.22. Barbechos pastados

Provincia	Superficie			Producción		
	Cosechada		Pastada solamente Ha	Total Ha	Heno Tm	Peso vivo mantenido pastando durante el año. Tm
	Secano Ha	Regadío Ha				
Almería			16.492	16.492		412
Cádiz						
Córdoba			60.586	60.586		454
Granada			146.170	146.170		1.305
Huelva			57.000	57.000		160
Jaén			48.768	48.768		
Málaga			31.160	31.160		
Sevilla			10.725	10.725		206
Andalucía			370.901	370.901		2.537

### 5.5.25. Pastizales

Provincia	Superficie			Producción		
	Cosechada		Pastada solamente Ha	Total Ha	Heno Tm	Peso vivo mantenido pastando durante el año. Tm
	Secano Ha	Regadío Ha				
Almería						
Cádiz						
Córdoba			155.931	155.931		6.237
Granada			125.727	125.727		1.935
Huelva			94.132	94.132		1.600
Jaén			142.061	142.061		
Málaga			9.629	9.629		510
Sevilla			127.789	127.789		3.834
Andalucía			655.269	655.269		14.116

447	378.382	36.459	3.856	1.130	193.810	43	142.637	447	378.382	36.459	3.856	1.130	193.810	43	142.637	447	378.382
224	396.518	36.648	3.693	1.202	198.117	45	156.588	224	396.518	36.648	3.693	1.202	198.117	45	156.588	224	396.518
552	445.672	31.881	3.858	1.437	221.827	47	186.105	552	445.672	31.881	3.858	1.437	221.827	47	186.105	552	445.672
126	476.515	33.228	4.022	1.536	240.284	50	196.554	126	476.515	33.228	4.022	1.536	240.284	50	196.554	126	476.515

## 5. Superficies y Producciones Agrícolas

### 5.5.26. Monte abierto (Arbolado con pastos)

Provincia	Superficie			Producción		
	Cosechada		Pastada solamente Ha	Total Ha	Heno Tm	Peso vivo mantenido pastando durante el año. Tm
	Secano Ha	Ragadío Ha				
Almería						
Cádiz						
Córdoba			275.846	275.846		11.034
Granada			42.743	42.743		438
Huelva			194.074	194.074		1.350
Jaén			71.203	71.203		
Málaga			50.465	50.465		959
Sevilla			159.877	159.877		11.991
Andalucía			794.208	794.208		25.772

### 5.5.28. Erial a pastos

Provincia	Superficie			Producción		
	Cosechada		Pastada solamente Ha	Total Ha	Heno Tm	Peso vivo mantenido pastando durante el año. Tm
	Secano Ha	Ragadío Ha				
Almería						
Cádiz						
Córdoba			24.880	24.880		124
Granada			93.435	93.435		189
Huelva			48.887	48.887		79
Jaén			51.803	51.803		
Málaga			91.076	91.076		902
Sevilla			27.726	27.726		555
Andalucía			337.807	337.807		1.849

### 5.5.27. Monte leñoso (Monte bajo y matorral)

Provincia	Superficie			Producción		
	Cosechada		Pastada solamente Ha	Total Ha	Heno Tm	Peso vivo mantenido pastando durante el año. Tm
	Secano Ha	Ragadío Ha				
Almería						
Cádiz						
Córdoba			75.450	75.450		377
Granada			49.622	49.622		234
Huelva			92.272	92.272		900
Jaén			121.978	121.978		
Málaga			93.052	93.052		744
Sevilla			63.249	63.249		1.897
Andalucía			495.623	495.623		4.152

### 5.5.29. Total aprovechamiento

Provincia	Superficie			Producción		
	Cosechada		Pastada solamente Ha	Total Ha	Heno Tm	Peso vivo mantenido pastando durante el año. Tm
	Secano Ha	Ragadío Ha				
Almería			34.294	34.294		857
Cádiz						
Córdoba	497	16	670.686	671.199		19.786
Granada			551.712	551.712		12.057
Huelva	375		501.365	501.740		4.474
Jaén			505.084	505.084		
Málaga			340.408	340.408		3.144
Sevilla			435.952	435.952		19.954
Andalucía	872	16	3.039.501	3.040.389		60.272



## 5. Superficies y Producciones Agrícolas

### 5.6. HORTALIZAS 2007

#### 5.6.1. Col repollo de hojas lisas

Provincia	Superficie (Ha)			Total	Rendimiento			Producción (Tm)	Destino de la producción en explotaciones productoras (Tm)			
	Secano	Regadío			Secano Kg/Ha	Regadío			Reserva consumo propio		Ventas fuera explotación	
		Al aire Libre	Protegido			Aire libre Kg/Ha	Protegido Kg/Ha		Alimentación animal	Alimentación humana	Consumo en fresco	Para transformación
Almería		29		29				517				
Cádiz		264		264				10.941				
Córdoba		107		107				2.683				
Granada		230		230				4.600				
Huelva	9	57		66				1.710				
Jaén	1	11		12				260				
Málaga		233		233				6.990				
Sevilla		11		11				291				
Andalucía	10	942		952				27.992				

#### 5.6.2. Col repollo de hojas rizadas o de Milán

Provincia	Superficie (Ha)			Total	Rendimiento			Producción (Tm)	Destino de la producción en explotaciones productoras (Tm)			
	Secano	Regadío			Secano Kg/Ha	Regadío			Reserva consumo propio		Ventas fuera explotación	
		Al aire Libre	Protegido			Aire libre Kg/Ha	Protegido Kg/Ha		Alimentación animal	Alimentación humana	Consumo en fresco	Para transformación
Almería												
Cádiz		19		19				787				
Córdoba		29		29				735				
Granada		66		66				1.400				
Huelva												
Jaén												
Málaga												
Sevilla												
Andalucía		114		114				2.922				

#### 5.6.3. Col de Bruselas

Provincia	Superficie (Ha)			Total	Rendimiento			Producción (Tm)	Destino de la producción en explotaciones productoras (Tm)			
	Secano	Regadío			Secano Kg/Ha	Regadío			Reserva consumo propio		Ventas fuera explotación	
		Al aire Libre	Protegido			Aire libre Kg/Ha	Protegido Kg/Ha		Alimentación animal	Alimentación humana	Consumo en fresco	Para transformación
Almería												
Cádiz												
Córdoba		10		10				257				
Granada												
Huelva												
Jaén												
Málaga												
Sevilla												
Andalucía		10		10				257				

## 5. Superficies y Producciones Agrícolas

## 5.6.4. Otras coles

Provincia	Superficie (Ha)				Rendimiento			Producción (Tm)	Destino de la producción en explotaciones productoras (Tm)			
	Secano	Regadío		Total	Secano Kg/Ha	Regadío			Reserva consumo propio		Ventas fuera explotación	
		Al aire Libre	Protegido			Aire libre Kg/Ha	Protegido Kg/Ha		Alimentación animal	Alimentación humana	Consumo en fresco	Para transformación
Almería		60	25	85				3.225				
Cádiz		15		15				622				
Córdoba												
Granada		764		764				12.482				
Huelva												
Jaén												
Málaga												
Sevilla	1	1		2				42				
Andalucía	1	840	25	866				16.371				

## 5.6.5. Col. Resumen general

Provincia	Superficie (Ha)				Rendimiento			Producción (Tm)	Destino de la producción en explotaciones productoras (Tm)			
	Secano	Regadío		Total	Secano Kg/Ha	Regadío			Reserva consumo propio		Ventas fuera explotación	
		Al aire Libre	Protegido			Aire libre Kg/Ha	Protegido Kg/Ha		Alimentación animal	Alimentación humana	Consumo en fresco	Para transformación
Almería		89	25	114		29.404	45.000	3.742	111	38	3.593	
Cádiz		298		298		41.442		12.350	102	1.490	10.758	
Córdoba		147		147		25.035		3.675	184	92	3.399	
Granada		1.060		1.060		17.436		18.482	185	739	17.558	
Huelva	9	57		66	9.500	28.500		1.710	210	22	1.478	
Jaén	1	11		12	6.950	23.000		260		39	221	
Málaga		233		233		30.000		6.990	189	377	6.424	
Sevilla	1	12		13	7.875	27.100		333			333	
Andalucía	11	1.907	25	1.943	9.120	24.290	45.000	47.542	981	2.797	43.764	

## 5.6.6. Berza

Provincia	Superficie (Ha)				Rendimiento			Producción (Tm)	Destino de la producción en explotaciones productoras (Tm)			
	Secano	Regadío		Total	Secano Kg/Ha	Regadío			Reserva consumo propio		Ventas fuera explotación	
		Al aire Libre	Protegido			Aire libre Kg/Ha	Protegido Kg/Ha		Alimentación animal	Alimentación humana	Consumo en fresco	Para transformación
Almería		2		2		15.000		30	1	2	27	
Cádiz												
Córdoba		6		6		20.000		120	6	2	112	
Granada												
Huelva		2		2		13.000		26			26	
Jaén		5		5		21.000		105		3	102	
Málaga		11		11		20.000		220	119	11	90	
Sevilla		23		23		19.500		449			449	
Andalucía		49		49		19.378		950	126	18	806	

## 5. Superficies y Producciones Agrícolas

### 5.6.7. Espárrago

Provincia	Superficie (Ha)				Rendimiento			Producción (Tm)	Destino de la producción en explotaciones productoras (Tm)			
	Secano	Regadío		Total	Secano Kg/Ha	Regadío			Reserva consumo propio		Ventas fuera explotación	
		Al aire Libre	Protegido			Aire libre Kg/Ha	Protegido Kg/Ha		Alimentación animal	Alimentación humana	Consumo en fresco	Para transformación
Almería		31	2	33		6.452	9.500	219	5	9	205	
Cádiz	344	40		384	3.400	5.750		1.400		120	1.280	
Córdoba	69	764		833	1.500	4.000		3.160		79	3.081	
Granada	870	3.753		4.623	1.045	2.955		11.999		120	10.679	1.200
Huelva		37		37		5.500		204		2		202
Jaén	14	404		418	1.600	2.000		830		2	815	13
Málaga	53	148		201	1.000	7.600		1.178		39	1.139	
Sevilla	332	654		986	2.025	3.795		3.154			2.757	397
Andalucía	1.682	5.831	2	7.515	1.742	3.292	9.500	22.143	5	371	19.956	1.812

### 5.6.8. Apio

Provincia	Superficie (Ha)				Rendimiento			Producción (Tm)	Destino de la producción en explotaciones productoras (Tm)			
	Secano	Regadío		Total	Secano Kg/Ha	Regadío			Reserva consumo propio		Ventas fuera explotación	
		Al aire Libre	Protegido			Aire libre Kg/Ha	Protegido Kg/Ha		Alimentación animal	Alimentación humana	Consumo en fresco	Para transformación
Almería		25		25		18.000		450	9	5	436	
Cádiz		167		167		30.000		5.010		17	4.993	
Córdoba		9		9		25.000		225	11	6	208	
Granada		36		36		14.806		533		53	480	
Huelva	1	5		6	8.200	21.000		113		5	108	
Jaén		6		6		18.200		109		2	107	
Málaga		24		24		22.000		528		30	498	
Sevilla		2		2		21.950		44			44	
Andalucía	1	274		275	8.200	25.562		7.012	20	118	6.874	

### 5.6.9. Lechuga romana

Provincia	Superficie (Ha)				Rendimiento			Producción (Tm)	Destino de la producción en explotaciones productoras (Tm)			
	Secano	Regadío		Total	Secano Kg/Ha	Regadío			Reserva consumo propio		Ventas fuera explotación	
		Al aire Libre	Protegido			Aire libre Kg/Ha	Protegido Kg/Ha		Alimentación animal	Alimentación humana	Consumo en fresco	Para transformación
Almería												
Cádiz		248		248				10.664				
Córdoba	4	435		439				10.907				
Granada		472		472				18.000				
Huelva	14	124		138				3.270				
Jaén		92		92				2.070				
Málaga		381		381				11.430				
Sevilla		147		147				6.176				
Andalucía	18	1.899		1.917				62.517				

## 5. Superficies y Producciones Agrícolas

## 5.6.10. Lechuga acogollada

Provincia	Superficie (Ha)			Total	Rendimiento			Producción (Tm)	Destino de la producción en explotaciones productoras (Tm)			
	Secano	Regadío			Secano Kg/Ha	Regadío			Reserva consumo propio		Ventas fuera explotación	
		Al aire Libre	Protegido			Aire libre Kg/Ha	Protegido Kg/Ha		Alimentación animal	Alimentación humana	Consumo en fresco	Para transformación
Almería		6.677		6.677				159.700				
Cádiz		47		47				2.021				
Córdoba	4	435		439				10.907				
Granada		2.611		2.611				75.020				
Huelva												
Jaén												
Málaga		196		196				5.880				
Sevilla	3	45		48				1.642				
Andalucía	7	10.011		10.018				255.170				

## 5.6.11. Lechuga. Resumen general

Provincia	Superficie (Ha)			Total	Rendimiento			Producción (Tm)	Destino de la producción en explotaciones productoras (Tm)			
	Secano	Regadío			Secano Kg/Ha	Regadío			Reserva consumo propio		Ventas fuera explotación	
		Al aire Libre	Protegido			Aire libre Kg/Ha	Protegido Kg/Ha		Alimentación animal	Alimentación humana	Consumo en fresco	Para transformación
Almería		6.677		6.677		23.918		159.700	6.388	319	152.993	
Cádiz		295		295		43.000		12.685		49	12.636	
Córdoba	8	870		878	8.000	25.000		21.814	654	570	20.590	
Granada		3.083		3.083		30.172		93.020	930	3.721	88.369	
Huelva	14	124		138	7.700	25.500		3.270	5	150	2.838	277
Jaén		92		92		22.500		2.070		124	1.946	
Málaga		577		577		30.000		17.310	294	881	16.135	
Sevilla	3	192		195	6.825	40.615		7.818			7.818	
Andalucía	25	11.910		11.935	7.691	26.658		317.688	8.271	5.814	303.325	277

## 5.6.12. Escarola

Provincia	Superficie (Ha)			Total	Rendimiento			Producción (Tm)	Destino de la producción en explotaciones productoras (Tm)			
	Secano	Regadío			Secano Kg/Ha	Regadío			Reserva consumo propio		Ventas fuera explotación	
		Al aire Libre	Protegido			Aire libre Kg/Ha	Protegido Kg/Ha		Alimentación animal	Alimentación humana	Consumo en fresco	Para transformación
Almería		70		70		16.000		1.120	6	3	1.111	
Cádiz		39		39		24.500		956		29	927	
Córdoba		111		111		20.000		2.220	111	55	2.054	
Granada		31		31		25.097		778		8	770	
Huelva	2			2	8.000			16		2	14	
Jaén		9		9		16.500		149		6	143	
Málaga		21		21		25.000		525		25	500	
Sevilla		57		57		28.430		1.621			1.621	
Andalucía	2	338		340	8.000	21.797		7.384	117	128	7.140	

## 5. Superficies y Producciones Agrícolas

### 5.6.13. Espinaca

Provincia	Superficie (Ha)			Total	Rendimiento			Producción (Tm)	Destino de la producción en explotaciones productoras (Tm)			
	Secano	Regadío			Secano Kg/Ha	Regadío			Reserva consumo propio		Ventas fuera explotación	
		Al aire Libre	Protegido			Aire libre Kg/Ha	Protegido Kg/Ha		Alimentación animal	Alimentación humana	Consumo en fresco	Para transformación
Almería		2		2		6.500		13	1	1	11	
Cádiz		35		35		25.000		875		14	861	
Córdoba		202		202		20.000		4.040	202	101	3.737	
Granada		42		42		11.762		494		20	474	
Huelva		2		2		20.000		40		5	35	
Jaén		47		47		14.800		696		28	668	
Málaga		26		26		21.000		546	13	22	511	
Sevilla		10		10		17.250		173			173	
Andalucía		366		366		18.787		6.876	216	191	6.470	

### 5.6.14. Acelga

Provincia	Superficie (Ha)			Total	Rendimiento			Producción (Tm)	Destino de la producción en explotaciones productoras (Tm)			
	Secano	Regadío			Secano Kg/Ha	Regadío			Reserva consumo propio		Ventas fuera explotación	
		Al aire Libre	Protegido			Aire libre Kg/Ha	Protegido Kg/Ha		Alimentación animal	Alimentación humana	Consumo en fresco	Para transformación
Almería		14		14		20.857		292	5	8	279	
Cádiz		190		190		27.000		5.130		8	5.122	
Córdoba		149		149		25.000		3.725	186	93	3.446	
Granada		23		23		26.435		608		18	590	
Huelva	1	6		7	7.200	21.500		136		13	100	23
Jaén		51		51		18.900		964		39	925	
Málaga		107		107		25.000		2.675	11	46	2.118	500
Sevilla		17		17		22.000		374			374	
Andalucía	1	557		558	7.200	24.950		13.904	202	225	12.954	523

### 5.6.15. Cardo

Provincia	Superficie (Ha)			Total	Rendimiento			Producción (Tm)	Destino de la producción en explotaciones productoras (Tm)			
	Secano	Regadío			Secano Kg/Ha	Regadío			Reserva consumo propio		Ventas fuera explotación	
		Al aire Libre	Protegido			Aire libre Kg/Ha	Protegido Kg/Ha		Alimentación animal	Alimentación humana	Consumo en fresco	Para transformación
Almería												
Cádiz		9		9		25.000		225		2	223	
Córdoba	1	66		67	8.000	20.000		1.328		33	1.295	
Granada												
Huelva												
Jaén		29		29		18.000		522		21	501	
Málaga												
Sevilla	1			1	8.000			8			8	
Andalucía	2	104		106	8.000	19.875		2.083		56	2.027	

## 5. Superficies y Producciones Agrícolas

### 5.6.16. Endivia

Provincia	Superficie (Ha)			Total	Rendimiento			Producción (Tm)	Destino de la producción en explotaciones productoras (Tm)			
	Secano	Regadío			Secano Kg/Ha	Regadío			Reserva consumo propio		Ventas fuera explotación	
		Al aire Libre	Protegido			Aire libre Kg/Ha	Protegido Kg/Ha		Alimentación animal	Alimentación humana	Consumo en fresco	Para transformación
Almería												
Cádiz												
Córdoba												
Granada												
Huelva												
Jaén												
Málaga		4		4		11.000		44			44	
Sevilla		33		33		16.500		545			545	
Andalucía		37		37		15.905		589			589	

### 5.6.17. Borraja

Provincia	Superficie (Ha)			Total	Rendimiento			Producción (Tm)	Destino de la producción en explotaciones productoras (Tm)			
	Secano	Regadío			Secano Kg/Ha	Regadío			Reserva consumo propio		Ventas fuera explotación	
		Al aire Libre	Protegido			Aire libre Kg/Ha	Protegido Kg/Ha		Alimentación animal	Alimentación humana	Consumo en fresco	Para transformación
Almería												
Cádiz												
Córdoba												
Granada												
Huelva												
Jaén												
Málaga												
Sevilla												
Andalucía												

### 5.6.18. Sandía

Provincia	Superficie (Ha)			Total	Rendimiento			Producción (Tm)	Destino de la producción en explotaciones productoras (Tm)			
	Secano	Regadío			Secano Kg/Ha	Regadío			Reserva consumo propio		Ventas fuera explotación	
		Al aire Libre	Protegido			Aire libre Kg/Ha	Protegido Kg/Ha		Alimentación animal	Alimentación humana	Consumo en fresco	Para transformación
Almería		700	3.996	4.696		70.000	65.014	308.796	8.500	3.090	297.207	
Cádiz		586		586		23.000		13.478		10	13.468	
Córdoba	180	313	580	1.073	8.040	30.000	45.000	36.937		370	36.567	
Granada		220	200	420		25.149	54.262	16.385	164	819	15.402	
Huelva	32	336		368	7.500	25.500		8.808		90	8.718	
Jaén	21	113		134	3.950	16.500		1.947		156	1.791	
Málaga	106	155		261	15.000	31.000		6.395	44	205	6.146	
Sevilla	280	1.196	25	1.501	30.160	60.325	78.500	82.556			82.556	
Andalucía	619	3.619	4.801	9.039	19.071	45.534	62.218	475.303	8.708	4.740	461.855	

## 5. Superficies y Producciones Agrícolas

## 5.6.19. Melón de piel lisa

Provincia	Superficie (Ha)			Rendimiento			Producción (Tm)	Destino de la producción en explotaciones productoras (Tm)				
	Secano	Regadío		Total	Secano Kg/Ha	Regadío		Reserva consumo propio		Ventas fuera explotación		
		Al aire Libre	Protegido			Aire libre Kg/Ha		Protegido Kg/Ha	Alimentación animal	Alimentación humana	Consumo en fresco	Para transformación
Almería												
Cádiz	60	177		237			3.508					
Córdoba		591		591			14.184					
Granada		28		28			636					
Huelva		160		160			3.440					
Jaén												
Málaga												
Sevilla		1.176		1.176			39.565					
Andalucía	60	2.132		2.192			61.333					

## 5.6.20. Melón tendral

Provincia	Superficie (Ha)			Rendimiento			Producción (Tm)	Destino de la producción en explotaciones productoras (Tm)				
	Secano	Regadío		Total	Secano Kg/Ha	Regadío		Reserva consumo propio		Ventas fuera explotación		
		Al aire Libre	Protegido			Aire libre Kg/Ha		Protegido Kg/Ha	Alimentación animal	Alimentación humana	Consumo en fresco	Para transformación
Almería												
Cádiz												
Córdoba		118		118			2.832					
Granada		80		80			1.818					
Huelva		200		200			4.300					
Jaén												
Málaga												
Sevilla												
Andalucía		398		398			8.950					

## 5.6.21. Melón cantalupo

Provincia	Superficie (Ha)			Rendimiento			Producción (Tm)	Destino de la producción en explotaciones productoras (Tm)				
	Secano	Regadío		Total	Secano Kg/Ha	Regadío		Reserva consumo propio		Ventas fuera explotación		
		Al aire Libre	Protegido			Aire libre Kg/Ha		Protegido Kg/Ha	Alimentación animal	Alimentación humana	Consumo en fresco	Para transformación
Almería												
Cádiz	60	202		262			3.878					
Córdoba		354		354			8.496					
Granada		30		30			682					
Huelva		10		10			215					
Jaén												
Málaga		413		413			9.086					
Sevilla		355		355			11.944					
Andalucía	60	1.364		1.424			34.301					

## 5. Superficies y Producciones Agrícolas

## 5.6.22. Otros melones

Provincia	Superficie (Ha)				Rendimiento			Producción (Tm)	Destino de la producción en explotaciones productoras (Tm)			
	Secano	Regadío		Total	Secano Kg/Ha	Regadío			Reserva consumo propio		Ventas fuera explotación	
		Al aire Libre	Protegido			Aire libre Kg/Ha	Protegido Kg/Ha		Alimentación animal	Alimentación humana	Consumo en fresco	Para transformación
Almería		365	4.744	5.109				184.060				
Cádiz	40	101		141				4.614				
Córdoba	286	118	582	986				28.257				
Granada		342	150	492				15.273				
Huelva	38	42		80				1.196				
Jaén	58	109		167				2.034				
Málaga	113	287		400				6.766				
Sevilla	393	379	65	837				18.790				
Andalucía	928	1.743	5.541	8.212				260.990				

## 5.6.23. Melón. Resumen general

Provincia	Superficie (Ha)				Rendimiento			Producción (Tm)	Destino de la producción en explotaciones productoras (Tm)			
	Secano	Regadío		Total	Secano Kg/Ha	Regadío			Reserva consumo propio		Ventas fuera explotación	
		Al aire Libre	Protegido			Aire libre Kg/Ha	Protegido Kg/Ha		Alimentación animal	Alimentación humana	Consumo en fresco	Para transformación
Almería		365	4.744	5.109		26.247	36.779	184.060	3.500	1.850	178.710	
Cádiz	160	480		640	15.000	20.000		12.000		1.330	10.670	
Córdoba	286	1.181	582	2.049	7.500	24.000	40.000	53.769	659	329	52.781	
Granada		480	150	630		22.727	50.000	18.409	150	450	17.809	
Huelva	38	412		450	7.700	21.500		9.151		400	8.751	
Jaén	58	109		167	5.000	16.000		2.034		163	1.871	
Málaga	113	700		813	4.000	22.000		15.852	53	281	15.518	
Sevilla	393	1.910	65	2.368	7.737	33.644	46.131	70.299			70.299	
Andalucía	1.048	5.637	5.541	12.226	8.225	26.378	37.585	365.573	4.362	4.803	356.409	

## 5.6.24. Calabaza

Provincia	Superficie (Ha)				Rendimiento			Producción (Tm)	Destino de la producción en explotaciones productoras (Tm)			
	Secano	Regadío		Total	Secano Kg/Ha	Regadío			Reserva consumo propio		Ventas fuera explotación	
		Al aire Libre	Protegido			Aire libre Kg/Ha	Protegido Kg/Ha		Alimentación animal	Alimentación humana	Consumo en fresco	Para transformación
Almería		10		10		12.000		120	2	3	115	
Cádiz		125		125		50.000		6.250			6.250	
Córdoba		37		37		30.000		1.118	894	112	112	
Granada		4		4		45.000		180	2	34	126	18
Huelva	3	8		11	6.300	18.000		163	120	8	35	
Jaén		68		68		28.500		1.938		145	1.793	
Málaga		69		69		30.000		2.070	31	52	1.987	
Sevilla	1	24		25	6.150	39.250		948			948	
Andalucía	4	345		349	6.263	36.962		12.787	1.049	354	11.366	18



## 5. Superficies y Producciones Agrícolas

## 5.6.25. Calabacín

Provincia	Superficie (Ha)				Rendimiento			Producción (Tm)	Destino de la producción en explotaciones productoras (Tm)			
	Secano	Regadío		Total	Secano Kg/Ha	Regadío			Reserva consumo propio		Ventas fuera explotación	
		Al aire Libre	Protegido			Aire libre Kg/Ha	Protegido Kg/Ha		Alimentación animal	Alimentación humana	Consumo en fresco	Para transformación
Almería			4.200	4.200			54.095	227.199	910	660	225.629	
Cádiz		125		125		45.000		5.625		1.170	4.455	
Córdoba	35	101		136	8.000	36.000		3.907	195	391	3.321	
Granada		120	80	200		26.667	59.000	7.920		238	7.682	
Huelva	3	25		28	7.100	25.000		646	5	18	527	96
Jaén												
Málaga			162	162			60.000	9.720	175	175	9.370	
Sevilla		20	35	55		32.665	47.365	2.311			2.311	
Andalucía	38	391	4.477	4.906	7.929	35.138	54.344	257.328	1.285	2.652	253.295	96

## 5.6.26. Pepino

Provincia	Superficie (Ha)				Rendimiento			Producción (Tm)	Destino de la producción en explotaciones productoras (Tm)			
	Secano	Regadío		Total	Secano Kg/Ha	Regadío			Reserva consumo propio		Ventas fuera explotación	
		Al aire Libre	Protegido			Aire libre Kg/Ha	Protegido Kg/Ha		Alimentación animal	Alimentación humana	Consumo en fresco	Para transformación
Almería			4.036	4.036			79.752	321.879	1.650	950	319.279	
Cádiz		134		134		44.000		5.896		912	4.984	
Córdoba		75		75		30.000		2.250	22	113	2.115	
Granada		50	1.500	1.550		34.620	99.846	151.500	1.515	4.545	145.440	
Huelva		4		4		23.200		93	3	6	83	1
Jaén		74		74		19.000		1.406		16	1.390	
Málaga			248	248			56.000	13.888	83	264	13.541	
Sevilla	1	9		10	7.500	31.650		292			292	
Andalucía	1	346	5.784	6.131	7.500	33.701	83.945	497.204	3.273	6.806	487.124	1

## 5.6.27. Pepinillo

Provincia	Superficie (Ha)				Rendimiento			Producción (Tm)	Destino de la producción en explotaciones productoras (Tm)			
	Secano	Regadío		Total	Secano Kg/Ha	Regadío			Reserva consumo propio		Ventas fuera explotación	
		Al aire Libre	Protegido			Aire libre Kg/Ha	Protegido Kg/Ha		Alimentación animal	Alimentación humana	Consumo en fresco	Para transformación
Almería												
Cádiz		13		13		40.000		520			520	
Córdoba		45		45		12.000		540	5	27	508	
Granada		5		5		20.000		100	1		99	
Huelva		1		1		26.000		26		26		
Jaén		6		6		9.550		57		1	56	
Málaga		23		23		15.000		345			130	215
Sevilla	1	8		9	3.500	8.500		72				72
Andalucía	1	101		102	3.500	16.399		1.660	6	54	1.313	287

## 5. Superficies y Producciones Agrícolas

## 5.6.28. Berenjena

Provincia	Superficie (Ha)			Total	Rendimiento			Producción (Tm)	Destino de la producción en explotaciones productoras (Tm)				
	Secano	Regadío			Secano Kg/Ha	Regadío			Alimentación animal	Reserva consumo propio			Para transformación
		Al aire Libre	Protegido			Aire libre Kg/Ha	Protegido Kg/Ha			Alimentación humana	Consumo en fresco	Ventas fuera explotación	
Almería			1.495	1.495			68.930	103.050	510	300	102.240		
Cádiz		320		320			33.000	10.560		912	9.648		
Córdoba	1	114		115	9.500		27.500	3.145	32	157	2.956		
Granada		61	100	161			23.938	6.000	60	240	5.700		
Huelva		6		6			29.000	174		7	161	6	
Jaén		136		136			19.200	2.611		65	2.546		
Málaga		100	184	284			25.000	12.804		218	12.586		
Sevilla	2	37	5	44	5.750		29.350	1.310			1.310		
Andalucía	3	774	1.784	2.561	7.000		27.812	139.654	602	1.899	137.147	6	

## 5.6.29. Tomate de recolección 1-1 al 31-5

Provincia	Superficie (Ha)			Total	Rendimiento			Producción (Tm)	Destino de la producción en explotaciones productoras (Tm)				
	Secano	Regadío			Secano Kg/Ha	Regadío			Alimentación animal	Reserva consumo propio			Para transformación
		Al aire Libre	Protegido			Aire libre Kg/Ha	Protegido Kg/Ha			Alimentación humana	Consumo en fresco	Ventas fuera explotación	
Almería				6.950				615.650					
Cádiz				350				15.925					
Córdoba													
Granada				1.090				95.000					
Huelva				4				195					
Jaén													
Málaga				667				37.516					
Sevilla				50				5.880					
Andalucía				9.111				770.166					

## 5.6.30. Tomate de recolección 1-6 al 30-9

Provincia	Superficie (Ha)			Total	Rendimiento			Producción (Tm)	Destino de la producción en explotaciones productoras (Tm)				
	Secano	Regadío			Secano Kg/Ha	Regadío			Alimentación animal	Reserva consumo propio			Para transformación
		Al aire Libre	Protegido			Aire libre Kg/Ha	Protegido Kg/Ha			Alimentación humana	Consumo en fresco	Ventas fuera explotación	
Almería				1.300				90.537					
Cádiz				431				19.611					
Córdoba				591				20.415					
Granada				1.020				70.000					
Huelva				170				6.599					
Jaén				416				15.568					
Málaga				620				27.199					
Sevilla				2.464				168.211					
Andalucía				7.012				418.140					

## 5. Superficies y Producciones Agrícolas

## 5.6.31. Tomate de recolección 1-10 al 31-12

Provincia	Superficie (Ha)			Total	Rendimiento			Producción (Tm)	Destino de la producción en explotaciones productoras (Tm)			
	Secano	Regadío			Secano Kg/Ha	Regadío			Reserva consumo propio		Ventas fuera explotación	
		Al aire Libre	Protegido			Aire libre Kg/Ha	Protegido Kg/Ha		Alimentación animal	Alimentación humana	Consumo en fresco	Para transformación
Almería				1.850				199.180				
Cádiz				315				14.333				
Córdoba												
Granada				290				27.000				
Huelva				8				455				
Jaén												
Málaga				302				29.075				
Sevilla				55				5.421				
Andalucía				2.820				275.464				

## 5.6.32. Tomate. Resumen general

Provincia	Superficie (Ha)			Total	Rendimiento			Producción (Tm)	Destino de la producción en explotaciones productoras (Tm)			
	Secano	Regadío			Secano Kg/Ha	Regadío			Reserva consumo propio		Ventas fuera explotación	
		Al aire Libre	Protegido			Aire libre Kg/Ha	Protegido Kg/Ha		Alimentación animal	Alimentación humana	Consumo en fresco	Para transformación
Almería		255	9.845	10.100		52.647	90.598	905.367	80.150	1.900	823.317	
Cádiz		1.096		1.096		45.500		49.868		2.800	42.443	4.625
Córdoba	12	579		591	12.500	35.000		20.415	204	1.021	19.190	
Granada		1.020	1.380	2.400		68.627	88.406	192.000	1.920	810	173.910	15.360
Huelva	16	160	6	182	12.800	41.400	70.000	7.249	90	1.200	5.959	
Jaén	1	415		416	5.100	37.500		15.568		467	15.101	
Málaga	3	620	966	1.589		50.000	65.000	93.790	375	1.688	91.727	
Sevilla	44	2.445	80	2.569	9.500	69.160	125.000	179.513			28.193	151.320
Andalucía	76	6.590	12.277	18.943	10.236	57.032	88.552	1.463.769	82.739	9.886	1.199.840	171.305

## 5.6.33. Pimiento

Provincia	Superficie (Ha)			Total	Rendimiento			Producción (Tm)	Destino de la producción en explotaciones productoras (Tm)			
	Secano	Regadío			Secano Kg/Ha	Regadío			Reserva consumo propio		Ventas fuera explotación	
		Al aire Libre	Protegido			Aire libre Kg/Ha	Protegido Kg/Ha		Alimentación animal	Alimentación humana	Consumo en fresco	Para transformación
Almería		48	8.154	8.202		26.042	63.853	521.907	1.567	1.050	519.290	
Cádiz		1.025		1.025		38.000		38.950		3.412	35.538	
Córdoba	11	463		474	8.000	20.000		9.348	93	468	8.787	
Granada		250	450	700		20.200	51.000	28.000	280	5.760	21.960	
Huelva	4	164	5	173	6.100	34.000	56.500	5.883	100	800	4.983	
Jaén		290		290		24.200		7.018		211	6.807	
Málaga	1	165	585	751		20.000	60.000	38.400	230	730	37.440	
Sevilla	153	515	20	688	6.380	32.550	40.700	18.553			12.987	5.566
Andalucía	169	2.920	9.214	12.303	6.441	29.852	62.926	668.060	2.270	12.431	647.792	5.566

## 5. Superficies y Producciones Agrícolas

## 5.6.34. Guindilla

Provincia	Superficie (Ha)			Rendimiento			Producción (Tm)	Destino de la producción en explotaciones productoras (Tm)				
	Secano	Regadío		Total	Secano Kg/Ha	Regadío		Reserva consumo propio		Ventas fuera explotación		
		Al aire Libre	Protegido			Aire libre Kg/Ha		Protegido Kg/Ha	Alimentación animal	Alimentación humana	Consumo en fresco	Para transformación
Almería												
Cádiz												
Córdoba		4		4		7.500			1	29		
Granada												
Huelva												
Jaén		9		9		6.100			1	54		
Málaga		6		6		7.000			5	23	14	
Sevilla		1		1		16.000				16		
Andalucía		20		20		7.145			7	122	14	

## 5.6.35. Fresa y fresón

Provincia	Superficie (Ha)			Rendimiento			Producción (Tm)	Destino de la producción en explotaciones productoras (Tm)				
	Secano	Regadío		Total	Secano Kg/Ha	Regadío		Reserva consumo propio		Ventas fuera explotación		
		Al aire Libre	Protegido			Aire libre Kg/Ha		Protegido Kg/Ha	Alimentación animal	Alimentación humana	Consumo en fresco	Para transformación
Almería												
Cádiz			95	95			32.000				3.040	
Córdoba		19		19		8.500		2	8	152		
Granada			10	10			14.700		3	144		
Huelva			6.280	6.280			40.600			193.968	61.000	
Jaén		6		6		6.050			1	35		
Málaga		34		34		10.000			23	317		
Sevilla	3	54		57	7.124	38.515				1.891	210	
Andalucía	3	113	6.385	6.501	7.124	23.165	40.001	2	35	199.547	61.210	

## 5.6.36. Alcachofa

Provincia	Superficie (Ha)			Rendimiento			Producción (Tm)	Destino de la producción en explotaciones productoras (Tm)				
	Secano	Regadío		Total	Secano Kg/Ha	Regadío		Reserva consumo propio		Ventas fuera explotación		
		Al aire Libre	Protegido			Aire libre Kg/Ha		Protegido Kg/Ha	Alimentación animal	Alimentación humana	Consumo en fresco	Para transformación
Almería		272		272		13.754		7	22	3.712		
Cádiz		426		426		18.000			241	7.427		
Córdoba	15	307		322	6.000	13.500		42	213	3.980		
Granada		600		600		8.000			96	4.704		
Huelva		23		23		10.000			15	215		
Jaén	8	71		79	3.200	10.500			31	647	93	
Málaga	2	595		597	2.000	15.000		26	216	5.310	3.377	
Sevilla	30	383		413	3.900	18.525				5.048	2.164	
Andalucía	55	2.677		2.732	4.302	13.952		75	834	31.043	5.634	

## 5. Superficies y Producciones Agrícolas

## 5.6.37. Coliflor

Provincia	Superficie (Ha)				Rendimiento			Producción (Tm)	Destino de la producción en explotaciones productoras (Tm)			
	Secano	Regadío		Total	Secano Kg/Ha	Regadío			Reserva consumo propio		Ventas fuera explotación	
		Al aire Libre	Protegido			Aire libre Kg/Ha	Protegido Kg/Ha		Alimentación animal	Alimentación humana	Consumo en fresco	Para transformación
Almería		65		65		32.615		2.120	5	13	2.102	
Cádiz		300		300		35.000		10.500		180	10.320	
Córdoba		167		167		25.000		4.175	42	208	3.507	418
Granada		497	3	500		20.795	55.000	10.500		630	9.870	
Huelva	1	26		27	6.200	18.500		487		28	459	
Jaén		53		53		20.000		1.060		74	986	
Málaga		222		222		25.000		5.550	156	355	5.039	
Sevilla		74		74		25.175		1.863			1.863	
Andalucía	1	1.404	3	1.408	6.200	25.701	55.000	36.255	203	1.488	34.146	418

## 5.6.38. Ajo

Provincia	Superficie (Ha)				Rendimiento			Producción (Tm)	Destino de la producción en explotaciones productoras (Tm)			
	Secano	Regadío		Total	Secano Kg/Ha	Regadío			Reserva consumo propio		Ventas fuera explotación	
		Al aire Libre	Protegido			Aire libre Kg/Ha	Protegido Kg/Ha		Alimentación animal	Alimentación humana	Consumo en fresco	Para transformación
Almería		23		23		6.565		151		3	148	
Cádiz		201		201		14.000		2.814		119	2.695	
Córdoba	75	2.585		2.660	7.500	11.000		28.998		725	28.273	
Granada		550		550		8.000		4.400		176	4.224	
Huelva	81	70		151	3.500	6.600		746		40	656	50
Jaén	24	172		196	3.400	9.500		1.716		35	1.681	
Málaga	319	337		656	2.500	14.000		5.516		447	5.069	
Sevilla	369	397		766	5.830	14.095		7.747			6.972	775
Andalucía	868	4.335		5.203	4.466	11.121		52.086		1.545	49.718	825

## 5.6.39. Cebolla babosa

Provincia	Superficie (Ha)				Rendimiento			Producción (Tm)	Destino de la producción en explotaciones productoras (Tm)			
	Secano	Regadío		Total	Secano Kg/Ha	Regadío			Reserva consumo propio		Ventas fuera explotación	
		Al aire Libre	Protegido			Aire libre Kg/Ha	Protegido Kg/Ha		Alimentación animal	Alimentación humana	Consumo en fresco	Para transformación
Almería				10				143				
Cádiz				128				5.760				
Córdoba				340				14.996				
Granada				100				4.500				
Huelva				30				600				
Jaén				60				1.920				
Málaga				274				15.486				
Sevilla				273				11.876				
Andalucía				1.215				55.281				

## 5. Superficies y Producciones Agrícolas

## 5.6.40. Cebolla medio grano o liria

Provincia	Superficie (Ha)			Total	Rendimiento			Producción (Tm)	Destino de la producción en explotaciones productoras (Tm)			
	Secano	Regadío			Secano Kg/Ha	Regadío			Reserva consumo propio		Ventas fuera explotación	
		Al aire Libre	Protegido			Aire libre Kg/Ha	Protegido Kg/Ha		Alimentación animal	Alimentación humana	Consumo en fresco	Para transformación
Almería				27				386				
Cádiz				70				3.150				
Córdoba												
Granada												
Huelva				1				28				
Jaén												
Málaga												
Sevilla				245				14.373				
Andalucía				343				17.937				

## 5.6.41. Cebolla grano o valenciana

Provincia	Superficie (Ha)			Total	Rendimiento			Producción (Tm)	Destino de la producción en explotaciones productoras (Tm)			
	Secano	Regadío			Secano Kg/Ha	Regadío			Reserva consumo propio		Ventas fuera explotación	
		Al aire Libre	Protegido			Aire libre Kg/Ha	Protegido Kg/Ha		Alimentación animal	Alimentación humana	Consumo en fresco	Para transformación
Almería				8				114				
Cádiz				270				12.150				
Córdoba				515				22.721				
Granada				450				20.500				
Huelva				34				833				
Jaén				211				6.752				
Málaga				600				30.061				
Sevilla				76				3.765				
Andalucía				2.164				96.896				

## 5.6.42. Otras cebollas

Provincia	Superficie (Ha)			Total	Rendimiento			Producción (Tm)	Destino de la producción en explotaciones productoras (Tm)			
	Secano	Regadío			Secano Kg/Ha	Regadío			Reserva consumo propio		Ventas fuera explotación	
		Al aire Libre	Protegido			Aire libre Kg/Ha	Protegido Kg/Ha		Alimentación animal	Alimentación humana	Consumo en fresco	Para transformación
Almería				2				29				
Cádiz				138				6.210				
Córdoba				174				7.725				
Granada				60				2.800				
Huelva				29				680				
Jaén				22				704				
Málaga												
Sevilla				166				7.624				
Andalucía				591				25.772				

## 5. Superficies y Producciones Agrícolas

## 5.6.43. Cebolla. Resumen general

Provincia	Superficie (Ha)			Total	Rendimiento			Producción (Tm)	Destino de la producción en explotaciones productoras (Tm)			
	Secano	Regadío			Secano Kg/Ha	Regadío			Reserva consumo propio		Ventas fuera explotación	
		Al aire Libre	Protegido			Aire libre Kg/Ha	Protegido Kg/Ha		Alimentación animal	Alimentación humana	Consumo en fresco	Para transformación
Almería		47		47		14.292		672			672	
Cádiz		606		606		45.000		27.270		3.640	23.630	
Córdoba	24	1.005		1.029	9.000	45.000		45.441		1.136	44.305	
Granada		610		610		45.574		27.800		1.112	26.688	
Huelva	26	68		94	6.500	29.000		2.141		200	1.941	
Jaén		293		293		32.000		9.376		141	9.235	
Málaga	49	825		874	3.500	55.000		45.547		1.139	44.408	
Sevilla	149	611		760	6.360	60.050		37.638			33.874	3.764
Andalucía	248	4.065		4.313		47.818		195.885		7.368	184.753	3.764

## 5.6.44. Cebolleta

Provincia	Superficie (Ha)			Total	Rendimiento			Producción (Tm)	Destino de la producción en explotaciones productoras (Tm)			
	Secano	Regadío			Secano Kg/Ha	Regadío			Reserva consumo propio		Ventas fuera explotación	
		Al aire Libre	Protegido			Aire libre Kg/Ha	Protegido Kg/Ha		Alimentación animal	Alimentación humana	Consumo en fresco	Para transformación
Almería		3		3		10.667		32		5	27	
Cádiz												
Córdoba	1	44		45	6.000	15.000		666	33	17	616	
Granada		67		67		30.716		2.058		41	2.017	
Huelva		10		10	4.100	9.200		92		7	42	43
Jaén		23		23		13.000		299		3	296	
Málaga		170		170	4.500	30.000		5.100		2.377	2.723	
Sevilla		39		39		42.035		1.639			1.639	
Andalucía	1	356		357	6.000	27.754		9.886	33	2.450	7.360	43

## 5.6.45. Puerro

Provincia	Superficie (Ha)			Total	Rendimiento			Producción (Tm)	Destino de la producción en explotaciones productoras (Tm)			
	Secano	Regadío			Secano Kg/Ha	Regadío			Reserva consumo propio		Ventas fuera explotación	
		Al aire Libre	Protegido			Aire libre Kg/Ha	Protegido Kg/Ha		Alimentación animal	Alimentación humana	Consumo en fresco	Para transformación
Almería		2		2		8.000		16		2	14	
Cádiz		265		265		21.000		5.565		89	5.476	
Córdoba		20		20		20.000		400	20	10	370	
Granada		33		33		36.030		1.189			1.189	
Huelva												
Jaén		3		3		17.000		51			51	
Málaga		47		47		27.000		1.269		152	1.117	
Sevilla		42		42		19.000		798			798	
Andalucía		412		412		22.544		9.288	20	253	9.015	

## 5. Superficies y Producciones Agrícolas

## 5.6.46. Remolacha de mesa

Provincia	Superficie (Ha)			Rendimiento			Producción (Tm)	Destino de la producción en explotaciones productoras (Tm)				
	Secano	Regadío		Total	Secano Kg/Ha	Regadío		Reserva consumo propio		Ventas fuera explotación		
		Al aire Libre	Protegido			Aire libre Kg/Ha		Protegido Kg/Ha	Alimentación animal	Alimentación humana	Consumo en fresco	Para transformación
Almería												
Cádiz		333		333		38.500	12.821		148	12.673		
Córdoba		76		76		25.000	1.900	94	48	1.758		
Granada												
Huelva		13		13		16.200	211		5	40	166	
Jaén		3		3		19.000	57			57		
Málaga		19		19		22.000	418	9	44	365		
Sevilla		1		1		27.000	27			27		
Andalucía		445		445		34.681	15.433	103	245	14.920	166	

## 5.6.47. Zanahoria

Provincia	Superficie (Ha)			Rendimiento			Producción (Tm)	Destino de la producción en explotaciones productoras (Tm)				
	Secano	Regadío		Total	Secano Kg/Ha	Regadío		Reserva consumo propio		Ventas fuera explotación		
		Al aire Libre	Protegido			Aire libre Kg/Ha		Protegido Kg/Ha	Alimentación animal	Alimentación humana	Consumo en fresco	Para transformación
Almería												
Cádiz		3.600		3.600		54.000	194.400		20.400	174.000		
Córdoba	2	181		183	12.000	40.000	7.264	362	182	5.630	1.090	
Granada		25		25		35.000	875		61	814		
Huelva		15		15		24.500	368		40	290	38	
Jaén		14		14		23.000	322		3	319		
Málaga		88		88		35.000	3.080	30	127	2.923		
Sevilla	20	409		429	6.795	42.170	17.383			14.775	2.608	
Andalucía	22	4.332		4.354	7.268	51.600	223.692	392	20.813	198.751	3.736	

## 5.6.48. Rábano

Provincia	Superficie (Ha)			Rendimiento			Producción (Tm)	Destino de la producción en explotaciones productoras (Tm)				
	Secano	Regadío		Total	Secano Kg/Ha	Regadío		Reserva consumo propio		Ventas fuera explotación		
		Al aire Libre	Protegido			Aire libre Kg/Ha		Protegido Kg/Ha	Alimentación animal	Alimentación humana	Consumo en fresco	Para transformación
Almería		30		30		10.000	300	2	6	292		
Cádiz		89		89		25.000	2.225		188	2.037		
Córdoba		48		48		15.000	720	36	18	666		
Granada												
Huelva												
Jaén		20		20		14.600	292		2	290		
Málaga		30		30		23.000	690	19	65	606		
Sevilla		10		10		17.300	173			173		
Andalucía		227		227		19.383	4.400	57	279	4.064		



## 5. Superficies y Producciones Agrícolas

## 5.6.49. Nabo

Provincia	Superficie (Ha)			Rendimiento			Producción (Tm)	Destino de la producción en explotaciones productoras (Tm)				
	Secano	Regadío		Total	Secano Kg/Ha	Regadío		Reserva consumo propio		Ventas fuera explotación		
		Al aire Libre	Protegido			Aire libre Kg/Ha		Protegido Kg/Ha	Alimentación animal	Alimentación humana	Consumo en fresco	Para transformación
Almería												
Cádiz		23		23		26.000	598		172	426		
Córdoba		43		43		19.500	839	42	21	776		
Granada		1		1		18.000	18			18		
Huelva		1		1		13.000	13		13			
Jaén		2		2		16.000	32		2	30		
Málaga		14		14		24.000	336	5	19	312		
Sevilla		10		10		20.800	208			208		
Andalucía		94		94		21.739	2.044	47	227	1.770		

## 5.6.50. Judías verdes

Provincia	Superficie (Ha)			Rendimiento			Producción (Tm)	Destino de la producción en explotaciones productoras (Tm)				
	Secano	Regadío		Total	Secano Kg/Ha	Regadío		Reserva consumo propio		Ventas fuera explotación		
		Al aire Libre	Protegido			Aire libre Kg/Ha		Protegido Kg/Ha	Alimentación animal	Alimentación humana	Consumo en fresco	Para transformación
Almería		50	1.695	1.745		8.100	15.021	25.866	9	22	25.835	
Cádiz		325		325		42.000		13.650		4.386	9.264	
Córdoba		103		103		11.000		1.133	57	28	765	283
Granada		500	1.700	2.200		10.040	19.400	38.000		760	37.240	
Huelva	6	48		54	3.200	6.700		341		80	208	53
Jaén		148		148		10.500		1.554		6	1.548	
Málaga	376		1.585	1.961	3.000		16.000	26.488	15	482	25.991	
Sevilla		7		7		10.885		76			76	
Andalucía	382	1.181	4.980	6.543	3.003	18.764	16.827	107.108	81	5.764	100.927	336

## 5.6.51. Guisantes verdes

Provincia	Superficie (Ha)			Rendimiento			Producción (Tm)	Destino de la producción en explotaciones productoras (Tm)				
	Secano	Regadío		Total	Secano Kg/Ha	Regadío		Reserva consumo propio		Ventas fuera explotación		
		Al aire Libre	Protegido			Aire libre Kg/Ha		Protegido Kg/Ha	Alimentación animal	Alimentación humana	Consumo en fresco	Para transformación
Almería		68	55	123		7.971	3.182	717	2	5	710	
Cádiz		120		120		14.000		1.680		75	1.605	
Córdoba		122		122		8.000		976	49	24	659	244
Granada		40	60	100		12.000	17.000	1.500		15	1.485	
Huelva	6	28		34	3.600	6.600		206		18	188	
Jaén		13		13		7.000		91		6	85	
Málaga	120	145		265	3.200	10.000		1.834	9	133	628	1.064
Sevilla	10	42		52	3.710	10.140		463			301	162
Andalucía	136	578	115	829	3.255	10.086	10.391	7.467	60	276	5.661	1.470

## 5. Superficies y Producciones Agrícolas

## 5.6.52. Habas verdes

Provincia	Superficie (Ha)			Rendimiento			Producción (Tm)	Destino de la producción en explotaciones productoras (Tm)				
	Secano	Regadío		Total	Secano Kg/Ha	Regadío		Reserva consumo propio		Ventas fuera explotación		
		Al aire Libre	Protegido			Aire libre Kg/Ha		Protegido Kg/Ha	Alimentación animal	Alimentación humana	Consumo en fresco	Para transformación
Almería		362		362		11.500		4.163	39	62	4.062	
Cádiz		230		230		14.000		3.220		703	2.517	
Córdoba	28	822		850	4.000	9.000		7.510	375	188	5.069	1.878
Granada		500		500		7.000		3.500	35	315	3.150	
Huelva	28	156		184	4.100	7.500		1.285		525	760	
Jaén	301	333		634	3.400	7.600		3.554		284	3.270	
Málaga	1.216	854		2.070	2.500	11.000		12.434	36	323	5.570	6.505
Sevilla	217	157		374	4.050	9.260		2.333			2.333	
Andalucía	1.790	3.414		5.204	2.888	9.616		37.999	485	2.400	26.731	8.383

## 5.6.53. Champiñón

Provincia	Superficie (Ha)			Rendimiento			Producción (Tm)	Destino de la producción en explotaciones productoras (Tm)				
	Secano	Regadío		Total	Secano Kg/Ha	Regadío		Reserva consumo propio		Ventas fuera explotación		
		Al aire Libre	Protegido			Aire libre Kg/Ha		Protegido Kg/Ha	Alimentación animal	Alimentación humana	Consumo en fresco	Para transformación
Almería												
Cádiz												
Córdoba												
Granada			1	1				225			225	
Huelva												
Jaén												
Málaga												
Sevilla												
Andalucía			1	1				225			225	

## 5.6.54. Otras setas

Provincia	Superficie (Ha)			Rendimiento			Producción (Tm)	Destino de la producción en explotaciones productoras (Tm)				
	Secano	Regadío		Total	Secano Kg/Ha	Regadío		Reserva consumo propio		Ventas fuera explotación		
		Al aire Libre	Protegido			Aire libre Kg/Ha		Protegido Kg/Ha	Alimentación animal	Alimentación humana	Consumo en fresco	Para transformación
Almería			1	1			150			1	149	
Cádiz												
Córdoba												
Granada			6	6			337				337	
Huelva												
Jaén												
Málaga												
Sevilla												
Andalucía			7	7			487			1	486	

## 5. Superficies y Producciones Agrícolas

## 5.6.55. Otras hortalizas

Provincia	Superficie (Ha)			Rendimiento			Producción (Tm)	Destino de la producción en explotaciones productoras (Tm)				
	Secano	Regadío		Total	Secano Kg/Ha	Regadío		Reserva consumo propio		Ventas fuera explotación		
		Al aire Libre	Protegido			Aire libre Kg/Ha		Protegido Kg/Ha	Alimentación animal	Alimentación humana	Consumo en fresco	Para transformación
Almería		606		606		22.205		13.456	55	30	13.371	
Cádiz		1.279		1.279		40.000		51.160		5.000	46.160	
Córdoba	48	211		259	5.000	10.000		2.350	118	58	2.174	
Granada												
Huelva		6		6		18.500		111				111
Jaén	2	28		30	3.600	12.000		343		27	316	
Málaga	23	23		46	3.000	23.000		598			598	
Sevilla	524	1.505		2.029	5.685	18.145		30.287			27.258	3.029
Andalucía	597	3.658		4.255	5.519	25.973		98.306	173	5.115	89.877	3.140

## 5.6.56. Total hortalizas

Provincia	Superficie (Ha)			Rendimiento			Producción (Tm)	Destino de la producción en explotaciones productoras (Tm)				
	Secano	Regadío		Total	Secano Kg/Ha	Regadío		Reserva consumo propio		Ventas fuera explotación		
		Al aire Libre	Protegido			Aire libre Kg/Ha		Protegido Kg/Ha	Alimentación animal	Alimentación humana	Consumo en fresco	Para transformación
Almería		9.816	38.248	48.064				2.789.328	103.434	10.359	2.675.536	
Cádiz	504	12.774	95	13.373				518.387	102	47.616	466.046	4.625
Córdoba	796	10.989	1.162	12.947				278.532	4.730	6.904	262.988	3.913
Granada	870	13.661	5.640	20.171				641.758	5.242	20.784	599.153	16.578
Huelva	271	1.813	6.291	8.375				298.905	533	3.725	232.583	62.066
Jaén	430	3.056		3.486				57.893		2.104	55.683	106
Málaga	2.381	6.392	3.730	12.503				341.450	1.922	10.951	316.903	11.675
Sevilla	2.534	10.906	230	13.670				480.338			310.270	170.067
Andalucía	7.786	69.407	55.396	132.589				5.406.592	115.963	102.443	4.919.162	269.030

## 5.7. CÍTRICOS 2007

## 5.7.1. Navel: Navelina

Provincia	Sup en plant regular		Árboles Diseminados En Producc Número	Rendimiento		Producción Tm	Destino de la producción			Arranques en el año Ha	Plantac Nuevas en el año Ha
	Total Ha	En producc Ha		De la sup en producc Kg/Ha	En árboles diseminados Kg/árbol		Exportaciones Tm	Consumo Interior Fresco Tm	Transfor Tm		
Almería	706	677		25.000		16.925	3.397	11.699	1.829	301	20
Cádiz	278	278		22.000		6.116		5.928	188		68
Córdoba	2.554	1.635	2.710	35.200	15	57.593	37.670	11.230	8.693		521
Granada											
Huelva	580	580		27.000		15.660		10.068	5.592		
Jaén											
Málaga	808	803		22.500		18.068	374	17.468	226	7	
Sevilla	8.878	8.619		21.500		185.309	74.125	55.000	56.184		405
Andalucía	13.804	12.592	2.710	23.795	15	299.670	115.566	111.393	72.712	308	1.014

## 5. Superficies y Producciones Agrícolas

## 5.7.2. Navel: Navel

Provincia	Sup en plant regular		Árboles Diseminados En Producc Número	Rendimiento		Producción Tm	Destino de la producción			Arranques en el año Ha	Plantac Nuevas en el año Ha
	Total Ha	En producc Ha		De la sup en producc Kg/Ha	En árboles diseminados Kg/árbol		Exportaciones Tm	Consumo Interior Fresco Tm	Transfor Tm		
Almería	1.082	945		20.000		18.900	1.134	15.498	2.268	453	34
Cádiz	210	200		22.000		4.400		2.992	1.408	494	10
Córdoba	2.357	985	2.501	37.317		36.757	22.054	7.352	7.351		515
Granada	267	48		25.083		1.204		24	1.180		219
Huelva	720	642		18.000		11.556		7.056	4.500	10	30
Jaén											
Málaga	485	482		20.000		9.640	143	8.031	1.466	4	
Sevilla	2.778	2.723		21.800		59.361	14.250	24.000	21.111		109
Andalucía	7.899	6.025	2.501	23.538		141.819	37.581	64.953	39.284	961	917

## 5.7.3. Navel: Navelate

Provincia	Sup en plant regular		Árboles Diseminados En Producc Número	Rendimiento		Producción Tm	Destino de la producción			Arranques en el año Ha	Plantac Nuevas en el año Ha
	Total Ha	En producc Ha		De la sup en producc Kg/Ha	En árboles diseminados Kg/árbol		Exportaciones Tm	Consumo Interior Fresco Tm	Transfor Tm		
Almería	2.844	2.747		22.800		62.632	15.032	43.842	3.758	1.034	10
Cádiz	166	160		23.000		3.680		3.486	194	60	6
Córdoba	98	36	104	40.028	15	1.441	865	288	288		60
Granada											
Huelva	4.795	4.327		23.700		102.550		65.785	36.765	30	180
Jaén											
Málaga	700	696		23.000		16.008	331	15.366	310	7	
Sevilla	454	441		13.000		5.733	4.300	1.275	158		20
Andalucía	9.057	8.407	104	22.843	15	192.043	20.528	130.042	41.473	1.131	276

## 5.7.4. Blancas selectas: Salustiana

Provincia	Sup en plant regular		Árboles Diseminados En Producc Número	Rendimiento		Producción Tm	Destino de la producción			Arranques en el año Ha	Plantac Nuevas en el año Ha
	Total Ha	En producc Ha		De la sup en producc Kg/Ha	En árboles diseminados Kg/árbol		Exportaciones Tm	Consumo Interior Fresco Tm	Transfor Tm		
Almería	78	78		22.400		1.747	262	1.136	349	57	19
Cádiz	125	120		24.000		2.880		2.224	656	9	5
Córdoba	3.928	1.708	4.168	31.620	15	54.054	24.324	5.405	24.325		883
Granada											
Huelva	830	810		19.000		15.390		10.003	5.387		
Jaén											
Málaga	323	321		38.000		12.198	334	11.819	45	3	
Sevilla	2.891	2.754		21.000		57.834	5.200	41.635	10.999		639
Andalucía	8.175	5.791	4.168	24.875	15	144.103	30.120	72.222	41.761	69	1.546

## 5. Superficies y Producciones Agrícolas

## 5.7.5. Otras blancas selectas

Provincia	Sup en plant regular		Árboles Diseminados En Producc Número	Rendimiento		Producción Tm	Destino de la producción			Arranques en el año Ha	Plantac Nuevas en el año Ha
	Total Ha	En producc Ha		De la sup en producc Kg/Ha	En árboles diseminados Kg/árbol		Exportaciones Tm	Consumo Interior Fresco Tm	Transfor Tm		
Almería	156	156		23.100		3.604		577	3.027	68	
Cádiz											
Córdoba	393	173	417	31.243	20	5.413	270	278	4.865		78
Granada											
Huelva	10	10		14.500		145		140	5		
Jaén											
Málaga											
Sevilla	335	335		15.500		5.193	500	1.500	3.193		
Andalucía	894	674	417	21.285	20	14.354	770	2.495	11.090	68	78

## 5.7.6. Blancas comunes

Provincia	Sup en plant regular		Árboles Diseminados En Producc Número	Rendimiento		Producción Tm	Destino de la producción			Arranques en el año Ha	Plantac Nuevas en el año Ha
	Total Ha	En producc Ha		De la sup en producc Kg/Ha	En árboles diseminados Kg/árbol		Exportaciones Tm	Consumo Interior Fresco Tm	Transfor Tm		
Almería	21	21		23.000		483		106	377	7	
Cádiz	248	239		24.000		5.736			5.736		148
Córdoba	196	115	208	28.496	15	3.277			3.277		82
Granada	513	535		24.916		13.330			13.330	22	
Huelva			25.646		5	128		128			
Jaén	2	2	1.009	8.500	3	20		20			1
Málaga	646	642		19.000		12.198		12.013	185	6	
Sevilla	70	70		17.000		1.190		355	835		
Andalucía	1.696	1.624	26.863	22.309	5	36.363		12.622	23.740	35	231

## 5.7.7. Sanguinas

Provincia	Sup en plant regular		Árboles Diseminados En Producc Número	Rendimiento		Producción Tm	Destino de la producción			Arranques en el año Ha	Plantac Nuevas en el año Ha
	Total Ha	En producc Ha		De la sup en producc Kg/Ha	En árboles diseminados Kg/árbol		Exportaciones Tm	Consumo Interior Fresco Tm	Transfor Tm		
Almería											
Cádiz	270	259		22.000		5.698			5.698		270
Córdoba											
Granada											
Huelva	110	90		19.500		1.755		1.128	627		
Jaén											
Málaga											
Sevilla											
Andalucía	380	349		21.355		7.453		1.128	6.325		270

## 5. Superficies y Producciones Agrícolas

### 5.7.8. Tardías: Verna

Provincia	Sup en plant regular		Árboles Diseminados En Producc Número	Rendimiento		Producción Tm	Destino de la producción			Arranques en el año Ha	Plantac Nuevas en el año Ha
	Total Ha	En producc Ha		De la sup en producc Kg/Ha	En árboles diseminados Kg/árbol		Exportaciones Tm	Consumo Interior Fresco Tm	Transfor Tm		
Almería											
Cádiz	42	40		23.000		920		528	392	43	
Córdoba											
Granada											
Huelva											
Jaén											
Málaga	646	642		20.000		12.840		12.251	589	6	
Sevilla	20	20		17.500		350		175	175	9	
Andalucía	708	702		20.100		14.110		12.954	1.156	58	

### 5.7.9. Tardías: Valencia late

Provincia	Sup en plant regular		Árboles Diseminados En Producc Número	Rendimiento		Producción Tm	Destino de la producción			Arranques en el año Ha	Plantac Nuevas en el año Ha
	Total Ha	En producc Ha		De la sup en producc Kg/Ha	En árboles diseminados Kg/árbol		Exportaciones Tm	Consumo Interior Fresco Tm	Transfor Tm		
Almería	340	299		21.500		6.429	1.093	4.436	900	81	
Cádiz	628	618		22.637		13.990		11.705	2.285		133
Córdoba	295	96	313	39.425	15	3.789	2.271	761	757		17
Granada											
Huelva	3.838	3.493		25.500		89.072		57.204	31.868	25	189
Jaén											
Málaga	1.777	1.766		22.000		38.852		38.621	231	18	
Sevilla	5.941	4.023		16.320		65.655	39.400	23.635	2.620		2.185
Andalucía	12.819	10.295	313	21.154	15	217.787	42.764	136.362	38.661	124	2.524

### 5.7.10. Total naranja

Provincia	Sup en plant regular		Árboles Diseminados En Producc Número	Rendimiento		Producción Tm	Destino de la producción			Arranques en el año Ha	Plantac Nuevas en el año Ha
	Total Ha	En producc Ha		De la sup en producc Kg/Ha	En árboles diseminados Kg/árbol		Exportaciones Tm	Consumo Interior Fresco Tm	Transfor Tm		
Almería	5.227	4.923				110.719	20.918	77.294	12.508	2.001	83
Cádiz	1.967	1.914				43.420		26.863	16.557	606	640
Córdoba	9.821	4.747	10.421			162.324	87.454	25.314	49.556		2.156
Granada	780	583				14.534		24	14.510	22	219
Huelva	10.883	9.952	25.646			236.256		151.512	84.744	65	399
Jaén	2	2	1.009			20		20			1
Málaga	5.385	5.352				119.804	1.182	115.569	3.052	51	
Sevilla	21.367	18.985				380.625	137.775	147.575	95.275	9	3.358
Andalucía	55.432	46.458	37.076			1.067.701	247.329	544.171	276.202	2.754	6.856

## 5. Superficies y Producciones Agrícolas

## 5.7.11. Naranja amargo

Provincia	Sup en plant regular		Árboles Diseminados En Producc Número	Rendimiento		Producción Tm	Destino de la producción			Arranques en el año Ha	Plantac Nuevas en el año Ha
	Total Ha	En producc Ha		De la sup en producc Kg/Ha	En árboles diseminados Kg/árbol		Exportaciones Tm	Consumo Interior Fresco Tm	Transfor Tm		
Almería	22	22		22.000		484			484		22
Cádiz	3	3		17.000		51			51	1	
Córdoba	3	3	1.501	17.667		53			53		
Granada			2.000		74	148			148		
Huelva			181								
Jaén			1.000		3	3			3		
Málaga	11	11									
Sevilla	929	787		18.000		14.166	1.500		12.666	195	
Andalucía	968	826	4.682	17.862	32	14.905	1.500		13.405	196	22

## 5.7.12. Satsuma

Provincia	Sup en plant regular		Árboles Diseminados En Producc Número	Rendimiento		Producción Tm	Destino de la producción			Arranques en el año Ha	Plantac Nuevas en el año Ha
	Total Ha	En producc Ha		De la sup en producc Kg/Ha	En árboles diseminados Kg/árbol		Exportaciones Tm	Consumo Interior Fresco Tm	Transfor Tm		
Almería	19	19		22.000		418	121	297		9	8
Cádiz	130	130		18.900		2.457		2.457			
Córdoba	35	19	262	24.390		463		463		1	
Granada											
Huelva	50	32		24.100		771		768	3		
Jaén											
Málaga	12	12		11.500		138		77	61		
Sevilla	365	318		16.600		5.279	500	1.500	3.279	55	
Andalucía	611	530	262	17.974		9.526	621	5.562	3.343	65	8

## 5.7.13. Total Clementinas

## 5.7.13.1. Clemenules, oroval, marisol, hernandina

Provincia	Sup en plant regular		Árboles Diseminados En Producc Número	Rendimiento		Producción Tm	Destino de la producción			Arranques en el año Ha	Plantac Nuevas en el año Ha
	Total Ha	En producc Ha		De la sup en producc Kg/Ha	En árboles diseminados Kg/árbol		Exportaciones Tm	Consumo Interior Fresco Tm	Transfor Tm		
Almería											
Cádiz											
Córdoba											
Granada											
Huelva											
Jaén											
Málaga											
Sevilla											
Andalucía											

## 5. Superficies y Producciones Agrícolas

## 5.7.13.2. Clementinas

Provincia	Sup en plant regular		Árboles Diseminados En Producc Número	Rendimiento		Producción Tm	Destino de la producción			Arranques en el año Ha	Plantac Nuevas en el año Ha
	Total Ha	En producc Ha		De la sup en producc Kg/Ha	En árboles diseminados Kg/árbol		Exportaciones Tm	Consumo Interior Fresco Tm	Transfor Tm		
Almería	1.964	1.732		17.300		29.964	7.491	20.675	1.798	513	13
Cádiz	251	210		18.700		3.927		3.927			41
Córdoba	299	164	2.223	23.865	10	3.936	1.575	2.361		9	
Granada											
Huelva	2.995	2.375		25.000		59.375		54.000	5.375	42	10
Jaén											
Málaga	624	621		16.800		10.433	1.033	9.341	59		5
Sevilla	1.893	1.813		10.630		19.272	10.500	7.500	1.272		1.668
Andalucía	8.026	6.915	2.223	18.349	10	126.907	20.599	97.804	8.504	564	1.737

\* La provincia de Sevilla ha reagrupado este año las ha del punto 5.7.13.1.

## 5.7.14. Otras mandarinas

Provincia	Sup en plant regular		Árboles Diseminados En Producc Número	Rendimiento		Producción Tm	Destino de la producción			Arranques en el año Ha	Plantac Nuevas en el año Ha
	Total Ha	En producc Ha		De la sup en producc Kg/Ha	En árboles diseminados Kg/árbol		Exportaciones Tm	Consumo Interior Fresco Tm	Transfor Tm		
Almería	412	336		21.900		7.358	1.324	5.224	810	388	23
Cádiz	195	150		18.898		2.835		2.835		15	45
Córdoba	18	11	131	21.050		232	93	139			
Granada	25	25		2.000		50		50			15
Huelva	2.979	2.733	1.607	24.500		66.959		56.006	10.953	135	10
Jaén	1	1	232	8.100		8		8			1
Málaga	964	959		6.000		5.754		5.545	209		9
Sevilla	2.802	2.628		19.100		50.195	21.842	9.463	18.890		1.127
Andalucía	7.396	6.843	1.970	19.493		133.390	23.259	79.270	30.862	538	1.230

## 5.7.15. Total mandarino

Provincia	Sup en plant regular		Árboles Diseminados En Producc Número	Rendimiento		Producción Tm	Destino de la producción			Arranques en el año Ha	Plantac Nuevas en el año Ha
	Total Ha	En producc Ha		De la sup en producc Kg/Ha	En árboles diseminados Kg/árbol		Exportaciones Tm	Consumo Interior Fresco Tm	Transfor Tm		
Almería	2.395	2.087				37.740	8.936	26.196	2.608	910	44
Cádiz	576	490				9.219		9.219		15	86
Córdoba	352	194	2.616			4.631	1.668	2.963		10	
Granada	25	25				50		50			15
Huelva	6.024	5.140	1.607			127.105		110.774	16.331	177	20
Jaén	1	1	232			8		8			1
Málaga	1.600	1.592				16.325	1.033	14.963	329		14
Sevilla	5.060	4.759				74.746	32.842	18.463	23.441	55	2.795
Andalucía	16.033	14.288	4.455			269.823	44.479	182.636	42.709	1.167	2.975



## 5. Superficies y Producciones Agrícolas

## 5.7.16. Berna

Provincia	Sup en plant regular		Árboles Diseminados En Producc Número	Rendimiento		Producción Tm	Destino de la producción			Arranques en el año Ha	Plantac Nuevas en el año Ha
	Total Ha	En producc Ha		De la sup en producc Kg/Ha	En árboles diseminados Kg/árbol		Exportaciones Tm	Consumo Interior Fresco Tm	Transfor Tm		
Almería	373	330		14.800		4.888	929	3.617	342	221	11
Cádiz											
Córdoba	4	2	1.137	22.000	3	47			47		
Granada											
Huelva	7	7		11.000		77		12	65		
Jaén											
Málaga	3.308	3.274		18.000		58.932	6.659	50.660	1.613	12	
Sevilla											
Andalucía	3.692	3.613	1.137	17.696	3	63.945	7.588	54.289	2.067	233	11

## 5.7.17. Mesero

Provincia	Sup en plant regular		Árboles Diseminados En Producc Número	Rendimiento		Producción Tm	Destino de la producción			Arranques en el año Ha	Plantac Nuevas en el año Ha
	Total Ha	En producc Ha		De la sup en producc Kg/Ha	En árboles diseminados Kg/árbol		Exportaciones Tm	Consumo Interior Fresco Tm	Transfor Tm		
Almería	865	798		21.300		16.997	4.419	11.728	850	502	
Cádiz											
Córdoba	7	5	1.980	15.100	3	81			81		
Granada	90	90		7.689		692		277	415		
Huelva	10	10		11.000		110		12	98		
Jaén											
Málaga	1.952	1.932		21.000		40.572	475	35.901	4.196	7	
Sevilla											
Andalucía	2.924	2.835	1.980	20.616	3	58.453	4.894	47.918	5.640	509	

## 5.7.18. Otros limones

Provincia	Sup en plant regular		Árboles Diseminados En Producc Número	Rendimiento		Producción Tm	Destino de la producción			Arranques en el año Ha	Plantac Nuevas en el año Ha
	Total Ha	En producc Ha		De la sup en producc Kg/Ha	En árboles diseminados Kg/árbol		Exportaciones Tm	Consumo Interior Fresco Tm	Transfor Tm		
Almería	93	93		20.700		1.925	270	1.502	153	63	
Cádiz	134	134		20.000		2.680		1.500	1.180	45	154
Córdoba	2	1	550	20.500	3	22		22			
Granada											
Huelva	7	7	1.012	9.500	3	70			70		
Jaén			655		3	2		2			
Málaga	163	161		10.000		1.610		1.308	302	1	
Sevilla	114	114		22.500		2.565	500	2.000	65	151	114
Andalucía	513	510	2.217	17.386	3	8.874	770	6.334	1.770	260	268

## 5. Superficies y Producciones Agrícolas

## 5.7.19. Total limonero

Provincia	Sup en plant regular		Árboles Diseminados En Producc Número	Rendimiento		Producción Tm	Destino de la producción			Arranques en el año Ha	Plantac Nuevas en el año Ha
	Total Ha	En producc Ha		De la sup en producc Kg/Ha	En árboles diseminados Kg/árbol		Exportaciones Tm	Consumo Interior Fresco Tm	Transfor Tm		
Almería	1.331	1.221				23.811	5.618	16.847	1.345	786	11
Cádiz	134	134				2.680		1.500	1.180	45	154
Córdoba	13	8	3.667			151		22	128		
Granada	90	90				692		277	415		
Huelva	24	24	1.012			257		24	233		
Jaén			655			2		2			
Málaga	5.423	5.367				101.114	7.134	87.869	6.111	20	
Sevilla	114	114				2.565	500	2.000	65	151	114
Andalucía	7.129	6.958	5.334			131.271	13.252	108.541	9.477	1.002	279

## 5.7.20. Pomelo

Provincia	Sup en plant regular		Árboles Diseminados En Producc Número	Rendimiento		Producción Tm	Destino de la producción			Arranques en el año Ha	Plantac Nuevas en el año Ha
	Total Ha	En producc Ha		De la sup en producc Kg/Ha	En árboles diseminados Kg/árbol		Exportaciones Tm	Consumo Interior Fresco Tm	Transfor Tm		
Almería	25	20		39.000		780	608	172		21	8
Cádiz	26	23		20.000		460			460	87	3
Córdoba	35	30	270	37.300		1.119		1.119			
Granada	1	1		15.000		15			15		
Huelva	87	87	30	22.000		1.914		800	1.114		3
Jaén											
Málaga	57	57		23.000		1.311			1.311		3
Sevilla	242	224		42.000		9.408	5.300	1.500	2.608		77
Andalucía	473	442	300	33.952		15.007	5.908	3.591	5.508	108	94

## 5.7.21. Limero y otros cítricos. Híbridos (Fortuna, Nova, etc.)

Provincia	Sup en plant regular		Árboles Diseminados En Producc Número	Rendimiento		Producción Tm	Destino de la producción			Arranques en el año Ha	Plantac Nuevas en el año Ha
	Total Ha	En producc Ha		De la sup en producc Kg/Ha	En árboles diseminados Kg/árbol		Exportaciones Tm	Consumo Interior Fresco Tm	Transfor Tm		
Almería	124	121		23.000		2.783	557	1.670	556		124
Cádiz	21	21		20.000		420			420		
Córdoba	6		1.185								
Granada			5.000		60	300			300		
Huelva	94	85	197	17.500		1.488		1.445	43	3	
Jaén											
Málaga	50	50		10.000		500			500		33
Sevilla	662	550		13.500		7.425	2.970	4.000	455	637	
Andalucía	957	827	6.382	15.255	47	12.916	3.527	7.115	2.274	640	157

## 5. Superficies y Producciones Agrícolas

### 5.7.22. Total cítricos

Provincia	Sup en plant regular		Árboles Diseminados En Producc Número	Rendimiento		Producción Tm	Destino de la producción			Arranques en el año Ha	Plantac Nuevas en el año Ha
	Total Ha	En produc Ha		De la sup en produc Kg/Ha	En árboles diseminados Kg/árbol		Exportaciones Tm	Consumo Interior Fresco Tm	Transfor Tm		
Almería	9.124	8.394				176.317	36.637	122.179	17.501	3.718	292
Cádiz	2.727	2.585				56.249		37.582	18.668	754	883
Córdoba	10.230	4.982	19.660			168.278	89.122	29.418	49.737	10	2.156
Granada	896	699	7.000			15.739		351	15.388	22	234
Huelva	17.112	15.288	28.673			367.018		264.555	102.465	245	422
Jaén	3	3	2.896			33		30	3		2
Málaga	12.526	12.429				239.053	9.349	218.401	11.303	71	50
Sevilla	28.374	25.419				488.935	180.887	173.538	134.510	1.047	6.344
Andalucía	80.992	69.800	58.229			1.511.623	315.995	846.054	349.575	5.867	10.383

## 5.8. FRUTALES NO CÍTRICOS 2007

### 5.8.1. Manzano variedad starking

Provincia	Superficie en plantación regular					Árboles Diseminados (en produc nº)	Rendimientos			Producción Tm	Destino de la produc en las explot product				Arranques en el año Ha	Plantac nuevas en el año Ha
	Total			En producción			Superf en produc.		Árboles Diseminados Kg/Árbol		Consumo propio	Venta fuera explot		Arranques en el año Ha		
	Secano Ha	Regadío Ha	Total Ha	Secano Ha	Regadío Ha		Secano Kg/Ha	Regadío Kg/Ha				Ali ani Tm	Ali Hum Tm			
Almería														10		
Cádiz														9		
Córdoba		23	23		23	3.258		15.261	10	384			384	7		
Granada		65	65		45			22.223		1.000	9	45	946		15	
Huelva		6	6		6			10.834		65		2	63	2		
Jaén		3	3		3	1.456		14.480	10	58		6	52			
Málaga																
Sevilla																
Andalucía		97	97		77	4.714		18.954	10	1.507	9	53	1.445	28	15	

### 5.8.2. Manzano variedad golden delicius

Provincia	Superficie en plantación regular					Árboles Diseminados (en produc nº)	Rendimientos			Producción Tm	Destino de la produc en las explot product				Arranques en el año Ha	Plantac nuevas en el año Ha
	Total			En producción			Superf en produc.		Árboles Diseminados Kg/Árbol		Consumo propio	Venta fuera explot		Arranques en el año Ha		
	Secano Ha	Regadío Ha	Total Ha	Secano Ha	Regadío Ha		Secano Kg/Ha	Regadío Kg/Ha				Ali ani Tm	Ali Hum Tm			
Almería														30		
Cádiz		10	10		10			5.900		59			59	2		
Córdoba		43	43		42	5.972		15.334	10	704			704	13		
Granada		50	50		40			22.500		900	7	56	837		10	
Huelva		7	7		7			12.300		86		2	84	1		
Jaén		11	11		11	1.940		11.509	10	146		14	132		2	
Málaga	2	25	27	2	27	3.000	3.000	11.600	10	349	16	49	284	3		
Sevilla																
Andalucía	2	146	148	2	137	10.912	3.000	15.540	10	2.244	23	121	2.100	49	12	

## 5. Superficies y Producciones Agrícolas

### 5.8.3. Otras variedades de manzano

Provincia	Superficie en plantación regular					Árboles Diseminados (en producc nº)	Rendimientos			Producción Tm	Destino de la producc en las explot product				Arranques en el año Ha	Plantac nuevas en el año Ha
	Total			En producción			Superf en producc.		Árboles Diseminados Kg/Árbol		Consumo propio		Venta fuera explot			
	Secano Ha	Regadío Ha	Total Ha	Secano Ha	Regadío Ha		Secano Kg/Ha	Regadío Kg/Ha			Ali ani Tm	Ali Hum Tm	Consumo Fresco Tm	Transform Tm		
Almería	6	100	106	6	100		3.500	9.650		986	3	14	969		39	
Cádiz																
Córdoba	7	12	19	7	12	1.629	4.500	17.000	10	252			252		4	
Granada		200	200		167	5.800		20.240	10	3.438	25	456	2.957		44	
Huelva		8	8		8			14.000		112		3	109	1		
Jaén		3	3		3	6.305		16.317	10	112		10	102			
Málaga		18	18		18		3.000	11.600		209	10	30	169	3		
Sevilla	2	25	27	2	19		3.745	12.425		244			244	1		
Andalucía	15	366	381	15	327	13.734	3.999	15.764	10	5.352	38	513	4.802	5	87	

### 5.8.4. Manzano. Resumen general

Provincia	Superficie en plantación regular					Árboles Diseminados (en producc nº)	Rendimientos			Producción Tm	Destino de la producc en las explot product				Arranques en el año Ha	Plantac nuevas en el año Ha
	Total			En producción			Superf en producc.		Árboles Diseminados Kg/Árbol		Consumo propio		Venta fuera explot			
	Secano Ha	Regadío Ha	Total Ha	Secano Ha	Regadío Ha		Secano Kg/Ha	Regadío Kg/Ha			Ali ani Tm	Ali Hum Tm	Consumo Fresco Tm	Transform Tm		
Almería	6	100	106	6	100		3.500	9.650		986	3	14	969	40	39	
Cádiz		10	10		10			5.900		59			59	11		
Córdoba	7	78	85	7	77	10.859	4.500	15.580	10	1.340			1.340	20	14	
Granada		315	315		252	5.800		20.950	10	5.337	41	557	4.740		59	
Huelva		21	21		21			12.500		263		7	256	4	2	
Jaén		17	17		17	9.701		12.900	10	316		30	286			
Málaga	2	43	45	2	43	3.000	3.000	11.600	10	535	26	79	430	6		
Sevilla	2	25	27	2	19		3.745	12.425		244			244	1		
Andalucía	17	609	626	17	539	29.360	3.882	16.178	10	9.079	70	687	8.324	82	114	

### 5.8.5. Peral. Variedad limonera

Provincia	Superficie en plantación regular					Árboles Diseminados (en producc nº)	Rendimientos			Producción Tm	Destino de la producc en las explot product				Arranques en el año Ha	Plantac nuevas en el año Ha
	Total			En producción			Superf en producc.		Árboles Diseminados Kg/Árbol		Consumo propio		Venta fuera explot			
	Secano Ha	Regadío Ha	Total Ha	Secano Ha	Regadío Ha		Secano Kg/Ha	Regadío Kg/Ha			Ali ani Tm	Ali Hum Tm	Consumo Fresco Tm	Transform Tm		
Almería																
Cádiz		8	8		8			5.800		46						
Córdoba																
Granada																
Huelva																
Jaén		1	1		1	518		8.820	10	14						
Málaga		76	76		76			9.500		722					76	
Sevilla																
Andalucía		85	85		85	518		9.144	10	782					76	

## 5. Superficies y Producciones Agrícolas

### 5.8.6. Peral. Variedad ercolini

Provincia	Superficie en plantación regular					Árboles Diseminados (en producc nº)	Rendimientos			Producción Tm	Destino de la producc en las explot product				Arranques en el año Ha	Plantac nuevas en el año Ha
	Total			En producción			Superf en producc.		Árboles Diseminados Kg/Árbol		Consumo propio		Venta fuera explot			
	Secano Ha	Regadío Ha	Total Ha	Secano Ha	Regadío Ha		Secano Kg/Ha	Regadío Kg/Ha			Ali ani Tm	Ali Hum Tm	Consumo Fresco Tm	Transform Tm		
Almería														8		
Cádiz		19	19		19		5.800		110					33		
Córdoba		9	9		9	1.463	14.000	10	141						1	
Granada		170	170		170		30.600		5.202							
Huelva		21	21		21		15.500		326							
Jaén		4	4		4	1.042	8.500	10	44					1		
Málaga		113	113		113		9.504		1.074					2		
Sevilla																
Andalucía		336	336		336	2.505	20.451	10	6.897					44	1	

### 5.8.7. Peral. Variedad blanquilla

Provincia	Superficie en plantación regular					Árboles Diseminados (en producc nº)	Rendimientos			Producción Tm	Destino de la producc en las explot product				Arranques en el año Ha	Plantac nuevas en el año Ha
	Total			En producción			Superf en producc.		Árboles Diseminados Kg/Árbol		Consumo propio		Venta fuera explot			
	Secano Ha	Regadío Ha	Total Ha	Secano Ha	Regadío Ha		Secano Kg/Ha	Regadío Kg/Ha			Ali ani Tm	Ali Hum Tm	Consumo Fresco Tm	Transform Tm		
Almería														10		
Cádiz																
Córdoba		9	9		8	1.463	14.200	10	128						1	
Granada																
Huelva																
Jaén		1	1		1	1.136	8.500	10	20							
Málaga		28	28		28		9.500		266							
Sevilla																
Andalucía		38	38		37	2.599	10.489	10	414					10	1	

### 5.8.8. Otras variedades de peral

Provincia	Superficie en plantación regular					Árboles Diseminados (en producc nº)	Rendimientos			Producción Tm	Destino de la producc en las explot product				Arranques en el año Ha	Plantac nuevas en el año Ha
	Total			En producción			Superf en producc.		Árboles Diseminados Kg/Árbol		Consumo propio		Venta fuera explot			
	Secano Ha	Regadío Ha	Total Ha	Secano Ha	Regadío Ha		Secano Kg/Ha	Regadío Kg/Ha			Ali ani Tm	Ali Hum Tm	Consumo Fresco Tm	Transform Tm		
Almería		34	34		34		9.471		322						16	
Cádiz		18	18		18		5.800		104							
Córdoba	8	18	26	8	18	4.389	4.000	14.000	10	328					4	
Granada		148	148		148	14.500	30.669	18	4.800							
Huelva		10	10		10		15.500		155							
Jaén	2	4	6	2	4	8.464	2.300	8.500	10	123					1	
Málaga		89	89		89		9.500		846					78		
Sevilla	3	43	46	3	43		3.600	14.530		636				2		
Andalucía	13	364	377	13	364	27.353	3.646	18.892	14	7.314				80	21	

## 5. Superficies y Producciones Agrícolas

### 5.8.9. Peral. Resumen general

Provincia	Superficie en plantación regular					Árboles Diseminados (en producc nº)	Rendimientos			Producción Tm	Destino de la producc en las explot product				Arranques en el año Ha	Plantac nuevas en el año Ha
	Total			En producción			Superf en producc.		Árboles Diseminados Kg/Árbol		Consumo propio		Venta fuera explot			
	Secano Ha	Regadío Ha	Total Ha	Secano Ha	Regadío Ha		Secano Kg/Ha	Regadío Kg/Ha			Ali ani Tm	Ali Hum Tm	Consumo Fresco Tm	Transform Tm		
Almería		34	34		34			9.471		322		10	312		18	16
Cádiz		45	45		45			5.800		261			261		33	
Córdoba	8	36	44	8	35	7.315	4.000	14.000	10	595	9	5	581			6
Granada		318	318		318	14.500		31.000	10	10.003	100	300	9.603			
Huelva		31	31		31			15.500		481		25	456			
Jaén	2	10	12	2	10	11.160	2.300	8.500	10	201		18	183		1	1
Málaga		306	306		306			9.500		2.907	64	588	2.255		80	76
Sevilla	3	43	46	3	43		3.715	14.530		636			636		2	
Andalucía	13	823	836	13	822	32.975	3.673	18.283	10	15.406	173	946	14.287		134	99

### 5.8.10. Membrillero

Provincia	Superficie en plantación regular					Árboles Diseminados (en producc nº)	Rendimientos			Producción Tm	Destino de la producc en las explot product				Arranques en el año Ha	Plantac nuevas en el año Ha
	Total			En producción			Superf en producc.		Árboles Diseminados Kg/Árbol		Consumo propio		Venta fuera explot			
	Secano Ha	Regadío Ha	Total Ha	Secano Ha	Regadío Ha		Secano Kg/Ha	Regadío Kg/Ha			Ali ani Tm	Ali Hum Tm	Consumo Fresco Tm	Transform Tm		
Almería		22	22		1			9.000		9		2	7			
Cádiz															80	
Córdoba	80	773	853	67	659	10.062	2.000	10.500		7.054	352	71	353	6.278	22	
Granada		21	21		12			17.250		207		12	50	145		5
Huelva						1.021			8	8			8			
Jaén		3	3		3	4.993		5.600	6	47				47		2
Málaga	7	30	37	5	29			8.500		247	10	53	184			1
Sevilla	3	24	27	3	24		1.915	12.915		316			316			1
Andalucía	90	873	963	75	728	16.076	1.863	10.589	2	7.887	362	138	918	6.470	102	9

### 5.8.11. Níspero

Provincia	Superficie en plantación regular					Árboles Diseminados (en producc nº)	Rendimientos			Producción Tm	Destino de la producc en las explot product				Arranques en el año Ha	Plantac nuevas en el año Ha
	Total			En producción			Superf en producc.		Árboles Diseminados Kg/Árbol		Consumo propio		Venta fuera explot			
	Secano Ha	Regadío Ha	Total Ha	Secano Ha	Regadío Ha		Secano Kg/Ha	Regadío Kg/Ha			Ali ani Tm	Ali Hum Tm	Consumo Fresco Tm	Transform Tm		
Almería		21	21		21			6.905		145		6	139			
Cádiz	11		11													11
Córdoba		24	24		24	600		9.000		216			216			
Granada		797	797		779			11.553		9.000		270	8.730			
Huelva	1		1	1		142	850		7	2			2			
Jaén						1.673			2	3	2	1				
Málaga		392	392		389			10.000		3.890	7	174	3.709			86
Sevilla		5	5		5			10.000		50			50		4	
Andalucía	12	1.239	1.251	1	1.218	2.415	850	10.920	2	13.306	9	451	12.846		4	97

## 5. Superficies y Producciones Agrícolas

## 5.8.12. Acerolo, Serbal y Otros

Provincia	Superficie en plantación regular					Árboles Diseminados (en producc nº)	Rendimientos			Producción Tm	Destino de la producc en las explot product				Arranques en el año Ha	Plantac nuevas en el año Ha
	Total			En producción			Superf en producc.		Árboles Diseminados Kg/Árbol		Consumo propio		Venta fuera explot			
	Secano Ha	Regadío Ha	Total Ha	Secano Ha	Regadío Ha		Secano Kg/Ha	Regadío Kg/Ha			Ali ani Tm	Ali Hum Tm	Consumo Fresco Tm	Transform Tm		
Almería		4	4		4			6.000		24		5	19			2
Cádiz																
Córdoba						118										
Granada						2.000		8		16		2	14			
Huelva																
Jaén						916		5		5	3	2				
Málaga																
Sevilla		151	151		151			11.500		1.737			1.737		29	
Andalucía		155	155		155	3.034		11.358	7	1.781	3	9	1.770		29	2

## 5.8.13. Albaricoquero

Provincia	Superficie en plantación regular					Árboles Diseminados (en producc nº)	Rendimientos			Producción Tm	Destino de la producc en las explot product				Arranques en el año Ha	Plantac nuevas en el año Ha
	Total			En producción			Superf en producc.		Árboles Diseminados Kg/Árbol		Consumo propio		Venta fuera explot			
	Secano Ha	Regadío Ha	Total Ha	Secano Ha	Regadío Ha		Secano Kg/Ha	Regadío Kg/Ha			Ali ani Tm	Ali Hum Tm	Consumo Fresco Tm	Transform Tm		
Almería		30	30		30			9.033		271	9	15	247			
Cádiz		9	9		9			9.000		81			81			1
Córdoba		22	22		10	2.391		10.000		100	2	1	97			12
Granada		17	17		8	1.000		11.250	28	118		11	98	9		17
Huelva	2	7	9	2	7	44	900	9.500	8	69			69			
Jaén		12	12		12	4.350		8.150	7	128		6	122		3	
Málaga		85	85		85			6.500		553	5	131	417		3	
Sevilla	4	83	87	4	83		1.800	12.625		1.055			1.055			8
Andalucía	6	265	271	6	244	7.785	1.500	9.454	8	2.374	16	164	2.186	9	6	38

## 5.8.14. Cerezo y guindo

Provincia	Superficie en plantación regular					Árboles Diseminados (en producc nº)	Rendimientos			Producción Tm	Destino de la producc en las explot product				Arranques en el año Ha	Plantac nuevas en el año Ha
	Total			En producción			Superf en producc.		Árboles Diseminados Kg/Árbol		Consumo propio		Venta fuera explot			
	Secano Ha	Regadío Ha	Total Ha	Secano Ha	Regadío Ha		Secano Kg/Ha	Regadío Kg/Ha			Ali ani Tm	Ali Hum Tm	Consumo Fresco Tm	Transform Tm		
Almería		66	66		66			3.303		218		20	198		1	
Cádiz		15	15		15			4.200		63			63			
Córdoba	10	22	32	9	20	3.962	1.000	5.000		109	4	2	103		9	
Granada	81	513	594	77	513	27.700	3.557	6.260	3	3.568	36	71	3.354	107	123	
Huelva		7	7		4	1.079		4.300	7	25			25			1
Jaén	557	452	1.009	540	445	28.451	1.200	1.800	7	1.648		49	1.599		15	
Málaga	8	25	33	6	25		2.300	3.500		101	3	42	56			1
Sevilla	19	22	41	19	22		1.650	5.700		157			157			
Andalucía	675	1.122	1.797	651	1.110	61.192	1.499	4.165	5	5.889	43	184	5.555	107	148	2

## 5. Superficies y Producciones Agrícolas

### 5.8.15. Melocotonero y nectarina

Provincia	Superficie en plantación regular					Árboles Diseminados (en producc nº)	Rendimientos			Producción Tm	Destino de la producc en las explot product				Arranques en el año Ha	Plantac nuevas en el año Ha
	Total			En producción			Superf en producc.		Árboles Diseminados Kg/Árbol		Consumo propio		Venta fuera explot			
	Secano Ha	Regadío Ha	Total Ha	Secano Ha	Regadío Ha		Secano Kg/Ha	Regadío Kg/Ha			Ali ani Tm	Ali Hum Tm	Consumo Fresco Tm	Transform Tm		
Almería		47	47		40		5.450		218	7	17	194		2		
Cádiz		42	42		35		9.057		317			317		103		
Córdoba		571	571		533	6.886	14.000		7.462	149	75	7.238		101		
Granada		1.538	1.538		1.415	1.575	3.876		5.485	52	52	3.047	2.334		123	
Huelva	149	1.638	1.787	149	1.590	21.971	2.650	13.600	10	22.239		290	21.949		70	
Jaén	1	74	75	1	74	13.478	1.900	8.100	8	709		35	674		18	
Málaga	2	140	142	2	140		2.500	8.000		1.125	16	235	874		5	
Sevilla	104	7.021	7.125	56	6.810		5.918	16.501		112.703			107.703	5.000	193	
Andalucía	256	11.071	11.327	208	10.637	43.910	3.525	14.026	7	150.257	224	704	141.996	7.334	474	

### 5.8.16. Ciruelo

Provincia	Superficie en plantación regular					Árboles Diseminados (en producc nº)	Rendimientos			Producción Tm	Destino de la producc en las explot product				Arranques en el año Ha	Plantac nuevas en el año Ha
	Total			En producción			Superf en producc.		Árboles Diseminados Kg/Árbol		Consumo propio		Venta fuera explot			
	Secano Ha	Regadío Ha	Total Ha	Secano Ha	Regadío Ha		Secano Kg/Ha	Regadío Kg/Ha			Ali ani Tm	Ali Hum Tm	Consumo Fresco Tm	Transform Tm		
Almería		70	70		66		5.379		355	2	15	338			2	
Cádiz		25	25		25		4.000		100			100				
Córdoba		475	475		398	4.702	12.500		4.975	249	50	4.676			23	
Granada		114	114		78	1.300	1.134	4	94	1	6	80	7		25	
Huelva	5	536	541	5	524	36.222	2.300	12.000	8	6.589		300	6.289		71	
Jaén	6	240	246	6	240	13.678	2.100	6.000	9	1.576		47	1.529		268	
Málaga		135	135		135			6.000		810	40	171	599		4	
Sevilla	220	1.264	1.484	216	1.203		11.500	23.200		30.394			30.394		78	
Andalucía	231	2.859	3.090	227	2.669	55.902	11.049	15.724	7	44.892	292	589	44.005	7	343	

## OTROS DE FRUTOS CARNOSOS

### 5.8.17. Higuera

Provincia	Superficie en plantación regular					Árboles Diseminados (en producc nº)	Rendimientos			Producción Tm	Destino de la producc en las explot product				Arranques en el año Ha	Plantac nuevas en el año Ha
	Total			En producción			Superf en producc.		Árboles Diseminados Kg/Árbol		Consumo propio		Venta fuera explot			
	Secano Ha	Regadío Ha	Total Ha	Secano Ha	Regadío Ha		Secano Kg/Ha	Regadío Kg/Ha			Ali ani Tm	Ali Hum Tm	Consumo Fresco Tm	Transform Tm		
Almería	35	24	59	25	13		1.000	1.538		45	5	7	33		2	
Cádiz		24	24		24			4.000		96			96		6	
Córdoba	9	7	16	7	4	11.254	1.000	2.500		17	1	1	15		5	
Granada	1.470	7	1.477	1.327		400	1.441		14	1.918	19	58	115	1.726	150	
Huelva	424	51	475	344	51	14.541	800	6.500	8	723		32	691		3	
Jaén		52	52		50	23.527		2.850	6	284		28	256		2	
Málaga	404	64	468	397	63		500	2.000		325	97	98	130		3	
Sevilla	13	21	34	10	21		1.400	6.350		147			147		1	
Andalucía	2.355	250	2.605	2.110	226	49.722	1.153	3.802	5	3.554	122	224	1.483	1.726	9	



## 5. Superficies y Producciones Agrícolas

### 5.8.18. Chirimoyo

Provincia	Superficie en plantación regular					Árboles Diseminados (en producc nº)	Rendimientos			Producción Tm	Destino de la producc en las explot product				Arranques en el año Ha	Plantac nuevas en el año Ha
	Total			En producción			Superf en producc.		Árboles Diseminados Kg/Árbol		Consumo propio		Venta fuera explot			
	Secano Ha	Regadío Ha	Total Ha	Secano Ha	Regadío Ha		Secano Kg/Ha	Regadío Kg/Ha			Ali ani Tm	Ali Hum Tm	Consumo Fresco Tm	Transform Tm		
Almería														2		
Cádiz		24	24		24			6.000		144			144		14	
Córdoba																
Granada		2.900	2.900		2.900			8.621		25.001		500	24.426	75		
Huelva						88			6	1		1				
Jaén																
Málaga		321	321		310			14.000		4.340		143	4.197		39	
Sevilla																
Andalucía		3.245	3.245		3.234	88		9.117	6	29.485		644	28.767	75	2	53

### 5.8.19. Granado

Provincia	Superficie en plantación regular					Árboles Diseminados (en producc nº)	Rendimientos			Producción Tm	Destino de la producc en las explot product				Arranques en el año Ha	Plantac nuevas en el año Ha
	Total			En producción			Superf en producc.		Árboles Diseminados Kg/Árbol		Consumo propio		Venta fuera explot			
	Secano Ha	Regadío Ha	Total Ha	Secano Ha	Regadío Ha		Secano Kg/Ha	Regadío Kg/Ha			Ali ani Tm	Ali Hum Tm	Consumo Fresco Tm	Transform Tm		
Almería		45	45		43			10.558		454		15	439			
Cádiz		18	18		18			7.000		126			126			
Córdoba	5	12	17	1	12	5.359	1.500	5.500	7	105			105		2	
Granada		4	4		4	2.500		12.500	20	100	1	6	93		4	
Huelva		2	2		2	2.209		1.000	10	24		4	20			
Jaén		1	1		1	6.279		3.900	7	48		7	41			
Málaga	16	93	109	13	93		2.000	6.600		640	11	65	564		6	
Sevilla		1	1		1			5.000		5			5		2	
Andalucía	21	176	197	14	174	16.347	1.964	7.590	9	1.502	12	97	1.393		8	6

### 5.8.20. Aguacate

Provincia	Superficie en plantación regular					Árboles Diseminados (en producc nº)	Rendimientos			Producción Tm	Destino de la producc en las explot product				Arranques en el año Ha	Plantac nuevas en el año Ha
	Total			En producción			Superf en producc.		Árboles Diseminados Kg/Árbol		Consumo propio		Venta fuera explot			
	Secano Ha	Regadío Ha	Total Ha	Secano Ha	Regadío Ha		Secano Kg/Ha	Regadío Kg/Ha			Ali ani Tm	Ali Hum Tm	Consumo Fresco Tm	Transform Tm		
Almería		18	18		14			7.000		98		5	93			
Cádiz		273	273		205			10.000		2.050			2.050		48	
Córdoba																
Granada		2.685	2.685		2.635	7.000		9.387	38	25.001		500	24.501			
Huelva		50	50		40	35		4.200	7	168			168			
Jaén																
Málaga	2	6.077	6.079	2	5.782		2.500	7.900		45.683	32	193	45.458		117	
Sevilla		10	10		10			5.400		54			54			
Andalucía	2	9.113	9.115	2	8.686	7.035	2.500	8.379	38	73.054	32	698	72.324		165	

## 5. Superficies y Producciones Agrícolas

### 5.8.21. Platanera

Provincia	Superficie en plantación regular					Árboles Diseminados (en producc nº)	Rendimientos			Producción Tm	Destino de la producc en las explot product				Arranques en el año Ha	Plantac nuevas en el año Ha
	Total			En producción			Superf en producc.		Árboles Diseminados Kg/Árbol		Consumo propio		Venta fuera explot			
	Secano Ha	Regadío Ha	Total Ha	Secano Ha	Regadío Ha		Secano Kg/Ha	Regadío Kg/Ha			Ali ani Tm	Ali Hum Tm	Consumo Fresco Tm	Transform Tm		
Almería																
Cádiz																
Córdoba																
Granada						5.000			15	75		49	26			
Huelva																
Jaén																
Málaga																
Sevilla																
Andalucía						5.000			15	75		49	26			

### 5.8.22. Palmera datilera

Provincia	Superficie en plantación regular					Árboles Diseminados (en producc nº)	Rendimientos			Producción Tm	Destino de la producc en las explot product				Arranques en el año Ha	Plantac nuevas en el año Ha
	Total			En producción			Superf en producc.		Árboles Diseminados Kg/Árbol		Consumo propio		Venta fuera explot			
	Secano Ha	Regadío Ha	Total Ha	Secano Ha	Regadío Ha		Secano Kg/Ha	Regadío Kg/Ha			Ali ani Tm	Ali Hum Tm	Consumo Fresco Tm	Transform Tm		
Almería	5		5	5			600			3		1	2			
Cádiz																
Córdoba						87										
Granada						100			30	3		1	2			
Huelva																
Jaén						242										
Málaga																
Sevilla																
Andalucía	5		5	5		429	600		7	6		2	4			

### 5.8.23. Chumbera

Provincia	Superficie en plantación regular					Árboles Diseminados (en producc nº)	Rendimientos			Producción Tm	Destino de la producc en las explot product				Arranques en el año Ha	Plantac nuevas en el año Ha
	Total			En producción			Superf en producc.		Árboles Diseminados Kg/Árbol		Consumo propio		Venta fuera explot			
	Secano Ha	Regadío Ha	Total Ha	Secano Ha	Regadío Ha		Secano Kg/Ha	Regadío Kg/Ha			Ali ani Tm	Ali Hum Tm	Consumo Fresco Tm	Transform Tm		
Almería	72		72	72			2.000			144	21	3	120			
Cádiz	14		14	14			1.800			25	10	10	5		14	
Córdoba	4		4	4		18.764	2.500			10			10			
Granada						20.000			10	200	2	60	138			
Huelva						1.335			7	9	1	1	7			
Jaén						12.069			5	60		60				
Málaga	62	18	80	62	18		1.800	6.000		220		61	159		5	
Sevilla																
Andalucía	152	18	170	152	18	52.168	1.913	6.000	5	668	34	195	439		19	

## 5. Superficies y Producciones Agrícolas

## 5.8.24. Mango, Azufaifo, Guayabo, Kaki, Frambuesa, Grosellero, Moral, Kiwi y otros

Provincia	Superficie en plantación regular					Árboles Diseminados (en producc nº)	Rendimientos			Producción Tm	Destino de la producc en las explot product				Arranques en el año Ha	Plantac nuevas en el año Ha
	Total			En producción			Superf en producc.		Árboles Diseminados Kg/Árbol		Consumo propio		Venta fuera explot			
	Secano Ha	Regadío Ha	Total Ha	Secano Ha	Regadío Ha		Secano Kg/Ha	Regadío Kg/Ha			Ali ani Tm	Ali Hum Tm	Consumo Fresco Tm	Transform Tm		
Almería		6	6		6		1.833		11	1	2	8				
Cádiz		93	93		38		3.000		114				114	61		
Córdoba	1	37	38	1	20	1.086	5.000		100			100		18		
Granada		126	126		124	12.800	13.073	49	2.248		157	1.866	225	2		
Huelva		2.084	2.084		2.051		11.782		24.165		150	24.015		459		
Jaén		5	5		3	6.751	5.000	2	29		1	28		3		
Málaga		1.453	1.453		1.078		12.000		12.936		148	12.788		210		
Sevilla	49	37	86	47	37	0	1.200	5.400	256			256	30			
Andalucía	50	3.841	3.891	48	3.357	20.637	1.175	11.666	31	39.859	1	458	39.061	339	753	

## DE FRUTO SECO

## 5.8.25. Almendro (Cáscara)

Provincia	Superficie en plantación regular					Árboles Diseminados (en producc nº)	Rendimientos			Producción Tm	Destino de la producc en las explot product				Arranques en el año Ha	Plantac nuevas en el año Ha
	Total			En producción			Superf en producc.		Árboles Diseminados Kg/Árbol		Consumo propio		Venta fuera explot			
	Secano Ha	Regadío Ha	Total Ha	Secano Ha	Regadío Ha		Secano Kg/Ha	Regadío Kg/Ha			Ali ani Tm	Ali Hum Tm	Consumo Fresco Tm	Transform Tm		
Almería	70.384	3.580	73.964	70.075	3.171		211	587	16.647		60	16.587		210		
Cádiz	146		146	146			800		117				117	679		
Córdoba	1.699	77	1.776	1.618	77	24.900	350	800	628				628	136		
Granada	72.402	3.161	75.563	72.358	2.950		150	1.100	14.099		23	12.386	1.690	1.495		
Huelva	1.541	100	1.641	1.541	100	2.397	500	1.500	4	930			930	36		
Jaén	3.744	51	3.795	3.681	51	102.869	300	500	2	1.336		53	1.283	183		
Málaga	18.062	1	18.063	18.007	1		352	450	6.339		1.985		4.354	1.293		
Sevilla	856	451	1.307	726	360		190	735	403				403	268		
Andalucía	168.834	7.421	176.255	168.152	6.710	130.166	206	836	2	40.498		2.121	30.256	8.122	3.686	614

## 5.8.26. Nogal (Cáscara)

Provincia	Superficie en plantación regular					Árboles Diseminados (en producc nº)	Rendimientos			Producción Tm	Destino de la producc en las explot product				Arranques en el año Ha	Plantac nuevas en el año Ha
	Total			En producción			Superf en producc.		Árboles Diseminados Kg/Árbol		Consumo propio		Venta fuera explot			
	Secano Ha	Regadío Ha	Total Ha	Secano Ha	Regadío Ha		Secano Kg/Ha	Regadío Kg/Ha			Ali ani Tm	Ali Hum Tm	Consumo Fresco Tm	Transform Tm		
Almería														9		
Cádiz																
Córdoba	15	23	38	15	22	2.289	500	1.000	30				30		6	
Granada	244	419	663	46	281	1.300	483	1.301	14	406		101	264	41	336	
Huelva	22	88	110	22	88	3.221	400	1.000	6	116		7	109		1	
Jaén	110	28	138	33		9.837	700		14	161		16	145	2		
Málaga	138	95	233	138	94		300	1.500		182		47	135	2		
Sevilla	1		1	1			300			0			0			
Andalucía	530	653	1.183	255	485	16.647	405	1.271	11	895		171	653	71	13	343

## 5. Superficies y Producciones Agrícolas

## 5.8.27. Avellano (Cáscara)

Provincia	Superficie en plantación regular					Árboles Diseminados (en producc nº)	Rendimientos			Producción Tm	Destino de la producc en las explot product				Arranques en el año Ha	Plantac nuevas en el año Ha
	Total			En producción			Superf en producc.		Árboles Diseminados Kg/Árbol		Consumo propio		Venta fuera explot			
	Secano Ha	Regadío Ha	Total Ha	Secano Ha	Regadío Ha		Secano Kg/Ha	Regadío Kg/Ha			Ali ani Tm	Ali Hum Tm	Consumo Fresco Tm	Transform Tm		
Almería		24	24												24	
Cádiz																
Córdoba						283		1	0							
Granada	1	36	37		26	400		1.346	2	36			36			
Huelva						265			3	1		1				
Jaén	5	59	64		59	372		3.000		177			177		64	
Málaga		5	5													
Sevilla																
Andalucía	6	124	130		85	1.320		2.494	1	214		1	213		88	

## 5.8.28. Total frutales

Provincia	Superficie en plantación regular					Árboles Diseminados (en producc nº)	Rendimientos			Producción Tm	Destino de la producc en las explot product				Arranques en el año Ha	Plantac nuevas en el año Ha
	Total			En producción			Superf en producc.		Árboles Diseminados Kg/Árbol		Consumo propio		Venta fuera explot			
	Secano Ha	Regadío Ha	Total Ha	Secano Ha	Regadío Ha		Secano Kg/Ha	Regadío Kg/Ha			Ali ani Tm	Ali Hum Tm	Consumo Fresco Tm	Transform Tm		
Almería	70.502	4.091	74.593	70.183	3.609				19.950	48	197	19.705		74	293	
Cádiz	171	578	749	160	448				3.553	10	10	3.302	231	906	155	
Córdoba	1.838	2.157	3.995	1.737	1.891	110.917			22.740	766	205	14.834	6.936	152	222	
Granada	74.198	12.971	87.169	73.808	12.295	103.375			102.914	252	2.736	93.569	6.359	1.618	721	
Huelva	2.144	4.615	6.759	2.064	4.509	84.570			55.811	1	818	54.064	930	184	463	
Jaén	4.425	1.004	5.429	4.263	965	250.346			6.727	5	353	6.323	47	472	90	
Málaga	18.703	9.283	27.986	18.634	8.591	3.000			80.831	311	4.213	71.955	4.354	1.402	535	
Sevilla	1.274	9.158	10.432	1.087	8.789				148.156			142.754	5.403	262	355	
Andalucía	173.255	43.857	217.112	171.936	41.097	552.208			440.683	1.393	8.532	406.506	24.260	5.070	2.834	

## 5.9. OLIVAR. 2007

## 5.9.1. Olivar de aceituna de mesa

Provincia	Superficie en plantación regular (Ha)					Árboles diseminados (en producc) Número	Rendimiento			Producción Tm	Destino de la producc. Tm		Arranques en el año Ha	Plantaciones nuevas en el año Ha
	Total			En producción			Sup en Prod Kg/Ha		Árboles Diseminados kg/árbol		Aceituna para Aderezo	Aceituna para Almazara		
	Secano Ha	Regadío Ha	Total Ha	Secano Ha	Regadío Ha		Secano Kg/Ha	Regadío kg/Ha						
Almería	27	53	80	27	50		815	2.460	145	145				
Cádiz	136	19	155	115	19		1.500	3.800	245	245				
Córdoba	2.314	1.164	3.478	2.228	1.146		3.771	5.000	14.132	14.132				
Granada	100	79	179	100	79		1.965	3.841	500	500				
Huelva	5.464	2.086	7.550	5.371	2.006	10.144	620	1.950	5	7.292	7.292			
Jaén	2	2.220	2.222	2	2.220	4.400	1.600	3.620	23	8.141	8.141			
Málaga	6.353	480	6.833	6.285	440		3.800	5.000	26.083	26.083				
Sevilla	45.757	39.576	85.333	44.383	37.870		2.981	4.102	287.648	285.000	2.648			
Andalucía	60.153	45.677	105.830	58.511	43.830	14.544	2.877	4.009	10	344.186	341.538	2.648		

## 5. Superficies y Producciones Agrícolas

## 5.9.2. Olivar de aceituna de almazara

Provincia	Superficie en plantación regular (Ha)					Árboles diseminados (en produc) Número	Rendimiento			Producción Tm	Destino de la produc. Tm		Arranques en el año Ha	Plantaciones nuevas en el año Ha
	Total			En producción			Sup en Prod Kg/Ha		Árboles Diseminados kg/árbol		Aceituna para Aderezo	Aceituna para Almazara		
	Secano Ha	Regadío Ha	Total Ha	Secano Ha	Regadío Ha		Secano Kg/Ha	Regadío kg/Ha						
Almería	6.228	13.302	19.530	4.953	12.951		1.038	3.002		44.023	2.145	41.878		
Cádiz	17.721	1.212	18.933	16.608	1.212		1.500	3.800		29.518		29.518		
Córdoba	318.893	16.167	335.060	312.930	15.031		3.762	5.402		1.258.445	46.945	1.211.500		
Granada	139.673	43.687	183.360	135.168	42.432	1.766	1.936	3.048	18	391.050		391.050		
Huelva	22.284	3.088	25.372	20.809	2.743		1.050	1.900		27.061		27.061		
Jaén	387.143	180.021	567.164	354.247	177.645		2.965	6.147		2.142.326		2.142.326		
Málaga	115.375	9.994	125.369	111.919	8.819		2.800	4.650		354.382	20.181	334.201		
Sevilla	104.551	19.715	124.266	101.409	18.096		3.182	3.819		391.792	40.000	351.792		
Andalucía	1.111.868	287.186	1.399.054	1.058.043	278.929	1.766	3.003	5.239	18	4.638.596	109.271	4.529.326		

## 5.9.3. Total Olivar

Provincia	Superficie en plantación regular (Ha)					Árboles diseminados (en produc) Número	Rendimiento			Producción Tm	Destino de la produc. Tm		Arranques en el año Ha	Plantaciones nuevas en el año Ha
	Total			En producción			Sup en Prod Kg/Ha		Árboles Diseminados kg/árbol		Aceituna para Aderezo	Aceituna para Almazara		
	Secano Ha	Regadío Ha	Total Ha	Secano Ha	Regadío Ha		Secano Kg/Ha	Regadío kg/Ha						
Almería	6.255	13.355	19.610	4.980	13.001					44.168	2.290	41.878	1.268	2.276
Cádiz	17.857	1.231	19.088	16.723	1.231					29.762	245	29.518	352	155
Córdoba	321.207	17.331	338.538	315.158	16.177					1.272.576	61.077	1.211.500	13.060	
Granada	139.773	43.766	183.539	135.268	42.511	1.766				391.550	500	391.050	127	179
Huelva	27.748	5.174	32.922	26.180	4.749	10.144				34.354	7.292	27.061	2.730	1.997
Jaén	387.145	182.241	569.386	354.249	179.865	4.400				2.150.467	8.141	2.142.326		1.152
Málaga	121.728	10.474	132.202	118.204	9.259					380.465	46.264	334.201	322	
Sevilla	150.308	59.291	209.599	145.792	55.966					679.441	325.000	354.440	1.596	5.261
Andalucía	1.172.021	332.863	1.504.884	1.116.554	322.759	16.310				4.982.782	450.809	4.531.974	19.455	11.020

## 5.9.4. Productos obtenidos de la aceituna

Provincias	Aceituna aderezada Cantidad (Tm)	Aceite de oliva Cantidad (Tm)	Aceite de orujo Cantidad (Tm)	Orujo sin desgrasar Cantidad (Tm)	Turbios Cantidad (Tm)
Almería	2.290	8.875		18.845	
Cádiz	245	5.904	59	16.205	2.505
Córdoba	61.077	242.300	35.967	999.078	1.844
Granada	500	90.997	5	293.288	918
Huelva	7.292	5.028			
Jaén	8.141	494.548	34.735	1.735.728	
Málaga	46.264	68.290	9.557		
Sevilla	325.000	72.350	5.577	301.274	
Andalucía	450.809	988.292	85.900	3.364.418	5.267

## 5. Superficies y Producciones Agrícolas

### 5.9.5.1. Aceite de oliva virgen según el grado de acidez

Provincias	Extra (Hasta 0,5º) Cantidad (Tm)	Extra (de 0,5º a 1º) Cantidad (Tm)	Fino (de 1º a 1,5º) Cantidad (Tm)	Corriente (de 1,5º a 3º) Cantidad (Tm)	Lampante (más de 3º) Cantidad (Tm)	Total aceite de oliva Cantidad (Tm)
Almería	5.945	1.349	395	271	915	8.875
Cádiz	3.955	897	263	180	609	5.904
Córdoba	162.317	36.830	10.782	7.390	24.981	242.300
Granada	60.959	13.832	4.049	2.775	9.382	90.997
Huelva	3.368	764	224	153	518	5.028
Jaén	331.298	75.171	22.007	15.084	50.988	494.548
Málaga	45.747	10.380	3.039	2.083	7.041	68.290
Sevilla	48.467	10.997	3.220	2.207	7.459	72.350
Andalucía	662.057	150.220	43.979	30.143	101.893	988.292

### 5.9.5.2. Aceite de oliva virgen según el grado de acidez

Provincias	Extra (hasta 0,8º)	Virgen (de 0,8º a 2º)	Lampante más de 2º
Almería	6.656	2.041	178
Cádiz	590	5.254	59
Córdoba	96.920	123.573	21.807
Granada	24.842	39.584	26.571
Huelva	4.645	353	30
Jaén	197.819	252.220	44.509
Málaga	60.095	3.415	4.780
Sevilla	47.028	14.470	10.853
Andalucía	438.595	440.910	108.786

## 5.10. VIÑEDO 2007

### 5.10.1. Uva de mesa cultivo único

Provincia	Superficie					Rendimiento		Producción Tm	Destino de la producción			Arranques en el año Ha	Plant nuevas en el año Ha
	Total			En producción		Secano Kg/Ha	Regadío Kg/Ha		Consumo fresco Tm	Pasas Tm	Mosto y vino Tm		
	Secano Has	Regadío Has	Total Has	Secano Has	Regadío Has								
Almería		265	265		265		21.091	5.589	5.030		559	20	
Cádiz	145	54	199	71	51	7.500	16.000	1.349	1.349				74
Córdoba	4		4	4		6.000		24	24			1	
Granada													
Huelva	282	59	341	282	59	7.200	9.500	2.591	2.591			3	
Jaén													
Málaga	1.068		1.068	1.068		1.709		1.825	1.825			162	
Sevilla	405	1.237	1.642	405	1.237	6.100	13.712	19.432	19.432			22	
Andalucía	1.904	1.615	3.519	1.830	1.612	3.761	14.843	30.810	30.251		559	208	74

### 5.10.2. Uva de mesa cultivo asociado

Provincia	Superficie					Rendimiento		Producción Tm	Destino de la producción			Arranques en el año Ha	Plant nuevas en el año Ha
	Total			En producción		Secano Kg/Ha	Regadío Kg/Ha		Consumo fresco Tm	Pasas Tm	Mosto y vino Tm		
	Secano Has	Regadío Has	Total Has	Secano Has	Regadío Has								
Almería													
Cádiz													
Córdoba													
Granada*	29	12	41	29	12	1.308	11.838	180	180				41
Huelva													
Jaén													
Málaga													
Sevilla													
Andalucía	29	12	41	29	12	654	5.919	180	180				41

\*Resultado del registro Vitícola.

## 5. Superficies y Producciones Agrícolas

### 5.10.3. Viñedo de uva de mesa. Resumen general

Provincia	Superficie					Rendimiento		Producción Tm	Destino de la producción			Arranques en el año Ha	Plant nuevas en el año Ha
	Total			En producción		Secano Kg/Ha	Regadío Kg/Ha		Consumo fresco Tm	Pasas Tm	Mosto y vino Tm		
	Secano Has	Regadío Has	Total Has	Secano Has	Regadío Has								
Almería		265	265		265		21.091	5.589	5.030		559	20	
Cádiz	145	54	199	71	51	7.500	16.000	1.349	1.349				74
Córdoba	4		4	4		6.000		24	24			1	
Granada	29	12	41	29	12	1.308	11.838	180	180				41
Huelva	282	59	341	282	59	7.200	9.500	2.591	2.591			3	
Jaén													
Málaga	1.068		1.068	1.068		1.709		1.825	1.825			162	
Sevilla	405	1.237	1.642	405	1.237	6.100	13.712	19.432	19.432			22	
Andalucía	1.933	1.627	3.560	1.859	1.624	3.723	14.821	30.990	30.431		559	208	115

### 5.10.4. Viñedo de uva para vinificación en cultivo único

Provincia	Superficie					Rendimiento		Producción Tm	Destino de la producción			Arranques en el año Ha	Plant nuevas en el año Ha
	Total			En producción		Secano Kg/Ha	Regadío Kg/Ha		Consumo fresco Tm	Pasas Tm	Mosto y vino Tm		
	Secano Has	Regadío Has	Total Has	Secano Has	Regadío Has								
Almería	503	424	927	503	424	2.348	4.217	2.969			2.969	59	
Cádiz	10.145	421	10.566	10.127	75	11.380	16.000	116.445			116.445	613	136
Córdoba	8.465		8.465	8.144		5.549		45.191			45.191		329
Granada	4.150	500	4.650	4.150	500	1.070	4.955	6.918			6.918		
Huelva	5.686		5.686	5.645		7.250		40.926			40.926	267	6
Jaén	448	12	460	440	10	3.730	5.860	1.700			1.700	40	
Málaga	2.873		2.873	2.845		3.350		9.531			9.531	63	
Sevilla	959	5	964	959	5	6.875	11.500	6.651			6.651	57	
Andalucía	33.229	1.362	34.591	32.813	1.014	6.849	5.505	230.331			230.331	1.099	471

### 5.10.5. Viñedo de uva de vinificación en cultivo asociado

Provincia	Superficie					Rendimiento		Producción Tm	Destino de la producción			Arranques en el año Ha	Plant nuevas en el año Ha
	Total			En producción		Secano Kg/Ha	Regadío Kg/Ha		Consumo fresco Tm	Pasas Tm	Mosto y vino Tm		
	Secano Has	Regadío Has	Total Has	Secano Has	Regadío Has								
Almería													
Cádiz													
Córdoba													
Granada													
Huelva													
Jaén													
Málaga													
Sevilla													
Andalucía													

## 5. Superficies y Producciones Agrícolas

## 5.10.6. Viñedo de uva de vinificación. Resumen general

Provincia	Superficie					Rendimiento		Producción Tm	Destino de la producción			Arranques en el año Ha	Plant nuevas en el año Ha
	Total			En producción		Secano Kg/Ha	Regadío Kg/Ha		Consumo fresco Tm	Pasas Tm	Mosto y vino Tm		
	Secano Has	Regadío Has	Total Has	Secano Has	Regadío Has								
Almería	503	424	927	503	424	2.348	4.217	2.969			2.969	59	
Cádiz	10.145	421	10.566	10.127	75	11.380	16.000	116.445			116.445	613	136
Córdoba	8.465		8.465	8.144		5.549		45.191			45.191		329
Granada	4.150	500	4.650	4.150	500	1.070	4.955	6.918			6.918		
Huelva	5.686		5.686	5.645		7.250		40.926			40.926	267	6
Jaén	448	12	460	440	10	3.730	5.860	1.700			1.700	40	
Málaga	2.873		2.873	2.845		3.350		9.531			9.531	63	
Sevilla	959	5	964	959	5	6.875	11.500	6.651			6.651	57	
Andalucía	33.229	1.362	34.591	32.813	1.014	6.849	5.505	230.331			230.331	1.099	471

## 5.10.7. Viñedo de uva para pasificación

Provincia	Superficie					Rendimiento		Producción Tm	Destino de la producción			Arranques en el año Ha	Plant nuevas en el año Ha
	Total			En producción		Secano Kg/Ha	Regadío Kg/Ha		Consumo fresco Tm	Pasas Tm	Mosto y vino Tm		
	Secano Has	Regadío Has	Total Has	Secano Has	Regadío Has								
Almería													
Cádiz													
Córdoba													
Granada													
Huelva													
Jaén													
Málaga*	2.037		2.037	2.037		653		1.330		1.330			122
Sevilla													
Andalucía	2.037		2.037	2.037		653		1.330		1.330			122

## 5.10.8. Total viñedo

Provincia	Superficie					Rendimiento		Producción Tm	Destino de la producción			Arranques en el año Ha	Plant nuevas en el año Ha
	Total			En producción		Secano Kg/Ha	Regadío Kg/Ha		Consumo fresco Tm	Pasas Tm	Mosto y vino Tm		
	Secano Has	Regadío Has	Total Has	Secano Has	Regadío Has								
Almería	503	689	1.192	503	689			8.558	5.030		3.528	79	
Cádiz	10.290	475	10.765	10.198	126			117.794	1.349		116.445	613	210
Córdoba	8.469		8.469	8.148				45.215	24		45.191	1	329
Granada	4.179	512	4.691	4.179	512			7.098	180		6.918		41
Huelva	5.968	59	6.027	5.927	59			43.517	2.591		40.926	270	6
Jaén	448	12	460	440	10			1.700			1.700	40	
Málaga	5.978		5.978	5.950				12.686	1.825	1.330	9.531	225	122
Sevilla	1.364	1.242	2.606	1.364	1.242			26.083	19.432		6.651	79	
Andalucía	37.199	2.989	40.188	36.709	2.638			262.651	30.431	1.330	230.890	1.307	708



447	378.382	36.459	3.856	1.130	193.810	43	142.637	447	378.382	36.459	3.856	1.130	193.810	43	142.637	447	378.382	36.459	3.856	1.130	193.810	43	142.637
224	396.518	36.648	3.693	1.202	198.117	45	156.588	224	396.518	36.648	3.693	1.202	198.117	45	156.588	224	396.518	36.648	3.693	1.202	198.117	45	156.588
552	445.672	31.861	3.858	1.437	221.827	47	186.105	552	445.672	31.861	3.858	1.437	221.827	47	186.105	552	445.672	31.861	3.858	1.437	221.827	47	186.105
125	476.515	33.228	4.022	1.585	240.284	49	196.854	1.250	476.515	33.228	4.022	1.585	240.284	49	196.854	1.250	476.515	33.228	4.022	1.585	240.284	49	196.854

## 5. Superficies y Producciones Agrícolas

### 5.10.9. Productos obtenidos de la transformación

#### I. Vinos

##### Vinos V.C.P.R.D.

Provincia	Producción (HI)			Total
	Blancos	Tintos	Rosados y claretes	
Almería				
Cádiz	654.398			654.398
Córdoba	227.031			227.031
Granada				
Huelva	81.668			81.668
Jaén				
Málaga	15.517	157		15.674
Sevilla	22.073			22.073
Andalucía	1.000.687	157		1.000.844

##### Demás vinos con D.O.

Provincia	Producción (HI)			Total
	Blancos	Tintos	Rosados y claretes	
Almería				
Cádiz				
Córdoba				
Granada				
Huelva				
Jaén				
Málaga				
Sevilla				
Andalucía				

### 5.10.10. Vinos de mesa (total)

Provincia	Producción (HI)			Total
	Blancos	Tintos	Rosados y claretes	
Almería	6.755	8.685	3.859	19.299
Cádiz	237.927	20.077		258.004
Córdoba	61.191	50.958		112.149
Granada	5.050	30.301	15.150	50.501
Huelva	171.722	4.057		175.779
Jaén	6.185	6.543		12.728
Málaga	60.239	749		60.988
Sevilla	26.978			26.978
Andalucía	576.047	121.370	19.009	716.426

### 5.10.11. Otros vinos (total)

Provincia	Producción (HI)			Total
	Blancos	Tintos	Rosados y claretes	
Almería				
Cádiz				
Córdoba				
Granada				
Huelva				
Jaén				
Málaga	1.524			1.524
Sevilla				
Andalucía	1.524			1.524

#### Vinos de licor (No V.C.P.R.D)

Provincia	Producción (HI)			Total
	Blancos	Tintos	Rosados y claretes	
Almería				
Cádiz				
Córdoba				
Granada				
Huelva				
Jaén				
Málaga				
Sevilla				
Andalucía				

#### Espumosos, de aguja y gasificados. (no V.C.P.R.D).

Provincia	Producción (HI)			Total
	Blancos	Tintos	Rosados y claretes	
Almería				
Cádiz				
Córdoba				
Granada				
Huelva				
Jaén				
Málaga				
Sevilla				
Andalucía				

## 5. Superficies y Producciones Agrícolas

## Vinos aromatizados

Provincia	Producción (HI)			
	Blancos	Tintos	Rosados y claretes	Total
Almería				
Cádiz				
Córdoba				
Granada				
Huelva				
Jaén				
Málaga				
Sevilla				
Andalucía				

## Vinos para vinagrería

Provincia	Producción (HI)			
	Blancos	Tintos	Rosados y claretes	Total
Almería				
Cádiz				
Córdoba				
Granada				
Huelva				
Jaén				
Málaga				
Sevilla				
Andalucía				

## Vinos de uva no clasificados

Provincia	Producción (HI)			
	Blancos	Tintos	Rosados y claretes	Total
Almería				
Cádiz				
Córdoba				
Granada				
Huelva				
Jaén				
Málaga				
Sevilla				
Andalucía				

## Vinos de varios usos

Provincia	Producción (HI)			
	Blancos	Tintos	Rosados y claretes	Total
Almería				
Cádiz				
Córdoba				
Granada				
Huelva				
Jaén				
Málaga				
Sevilla				
Andalucía				

## 5.10.12. Total vino

Provincia	Producción (HI)			
	Blancos	Tintos	Rosados y claretes	Total
Almería	6.755	8.685	3.859	19.299
Cádiz	892.325	20.077		912.402
Córdoba	288.222	50.958		339.180
Granada	5.050	30.301	15.150	50.501
Huelva	253.390	4.057		257.447
Jaén	6.185	6.543		12.728
Málaga	77.280	906		78.186
Sevilla	49.051			49.051
Andalucía	1.578.258	121.527	19.009	1.718.794

## 5.10.13. Vinos de calidad producidos en región determinada (V.C.P.R.D.)

Provincia	Denominación de origen	Clave	Superficie Inscrita Ha	Producción Hi
Cádiz	Jerez-Xeres Sherry. Manzanilla.		10.265	654.398
Córdoba	Montilla-Moriles	3	7.175	227.031
Huelva	Condado de Huelva		4.065	81.668
Málaga	Málaga		1.199	15.674
Sevilla	Jerez-Xeres Sherry. Manzanilla.		265	22.073
Andalucía			22.969	1.000.844

## 5. Superficies y Producciones Agrícolas

### II. Zumos y Mostos

#### 5.10.14. Mosto Conservado

Provincia	Producción HI
Almería	
Cádiz	
Córdoba	7.646
Granada	
Huelva	67.122
Jaén	
Málaga	
Sevilla	
Andalucía	74.768

#### 5.10.15. Total zumos y mostos

Provincia	Producción HI
Almería	4.367
Cádiz	14.021
Córdoba	
Granada	
Huelva	
Jaén	
Málaga	
Sevilla	
Andalucía	18.388

### III. Uvas pasas

#### 5.10.16. Uvas pasas

Provincia	Producción (t)
Almería	
Cádiz	
Córdoba	
Granada	
Huelva	
Jaén	
Málaga	1.330
Sevilla	
Andalucía	1.330

## 5.11. OTROS CULTIVOS LEÑOSOS. 2007

### 5.11.1. Alcaparra

Provincias	Superficie en plantación regular					Árboles Diseminados (en producc) Número	Rendimiento			Producción Tm	Destino de la producción			Arranques en el año Ha	Plantaciones nuevas en el año. Ha.
	Total			En producción			Superf. en producción		Árboles Diseminados Kg/Árbol		Perdidas V. Ali. Ani. Tm	Consumo en fresco Tm	Transfor. Tm		
	Secano Ha	Regadío Ha	Total Ha	Secano Ha	Regadío Ha		Secano Kg/Ha	Regadío Kg/Ha							
Almería	11	7	18	11	7		12	25		1			1	8	
Cádiz															
Córdoba	25		25	25		2.200	450			11			11	10	
Granada	75		75	75		8.000	322		1	32		32			
Huelva															
Jaén	51		51	51		23.050	470		1	47			47	26	
Málaga															
Sevilla	1		1	1			425			0				27	
Andalucía	163	7	170	163	7	33.250	368	25	1	92		32	59	71	

### 5.11.2. Agave y Pita

Provincias	Superficie en plantación regular					Árboles Diseminados (en producc) Número	Rendimiento			Producción Tm	Destino de la producción			Arranques en el año Ha	Plantaciones nuevas en el año. Ha.
	Total			En producción			Superf. en producción		Árboles Diseminados Kg/Árbol		Perdidas V. Ali. Ani. Tm	Consumo en fresco Tm	Transfor. Tm		
	Secano Ha	Regadío Ha	Total Ha	Secano Ha	Regadío Ha		Secano Kg/Ha	Regadío Kg/Ha							
Almería															
Cádiz															
Córdoba						5									
Granada															
Huelva															
Jaén															
Málaga															
Sevilla															
Andalucía						5									

## 5. Superficies y Producciones Agrícolas

### 5.11.3. Caña vulgar

Provincias	Superficie en plantación regular					Árboles Diseminados (en produc) Número	Rendimiento			Producción Tm	Destino de la producción			Arranques en el año Ha	Plantaciones nuevas en el año. Ha.
	Total			En producción			Superf. en producción		Árboles Diseminados Kg/Árbol		Perdidas V. Ali. Ani. Tm	Consumo en fresco Tm	Transfor. Tm		
	Secano Ha	Regadío Ha	Total Ha	Secano Ha	Regadío Ha		Secano Kg/Ha	Regadío Kg/Ha							
Almería	4		4	4			12.000			48		48			
Cádiz															
Córdoba													4		
Granada	1	5	6	1	5	100.000	19.900	40.000		220		220	1		
Huelva															
Jaén						5.000			1	5			5	21	
Málaga	15	113	128	15	113		10.000	30.000		3.540			3.540		
Sevilla															
Andalucía	20	118	138	20	118	105.000	10.895	30.424	0	3.813		268	3.545	21	

### 5.11.4. Mimbrera

Provincias	Superficie en plantación regular					Árboles Diseminados (en produc) Número	Rendimiento			Producción Tm	Destino de la producción			Arranques en el año Ha	Plantaciones nuevas en el año. Ha.
	Total			En producción			Superf. en producción		Árboles Diseminados Kg/Árbol		Perdidas V. Ali. Ani. Tm	Consumo en fresco Tm	Transfor. Tm		
	Secano Ha	Regadío Ha	Total Ha	Secano Ha	Regadío Ha		Secano Kg/Ha	Regadío Kg/Ha							
Almería															
Cádiz															
Córdoba															
Granada						1.000			4	4		4			
Huelva															
Jaén	2		2	2		1.400	2.100		2	7			7		
Málaga															
Sevilla															
Andalucía	2		2	2		2.400	2.100		3	11		4	7		

### 5.11.5. Zumaque

Provincias	Superficie en plantación regular					Árboles Diseminados (en produc) Número	Rendimiento			Producción Tm	Destino de la producción			Arranques en el año Ha	Plantaciones nuevas en el año. Ha.
	Total			En producción			Superf. en producción		Árboles Diseminados Kg/Árbol		Perdidas V. Ali. Ani. Tm	Consumo en fresco Tm	Transfor. Tm		
	Secano Ha	Regadío Ha	Total Ha	Secano Ha	Regadío Ha		Secano Kg/Ha	Regadío Kg/Ha							
Almería															
Cádiz															
Córdoba															
Granada															
Huelva															
Jaén															
Málaga															
Sevilla															
Andalucía															

## 5. Superficies y Producciones Agrícolas

## 5.11.6. Algarrobo

Provincias	Superficie en plantación regular					Árboles Diseminados (en produc) Número	Rendimiento			Producción Tm	Destino de la producción			Arranques en el año Ha	Plantaciones nuevas en el año. Ha.
	Total			En producción			Superf. en producción		Árboles Diseminados Kg/Árbol		Perdidas V. Ali. Ani. Tm	Consumo en fresco Tm	Transfor. Tm		
	Secano Ha	Regadío Ha	Total Ha	Secano Ha	Regadío Ha		Secano Kg/Ha	Regadío Kg/Ha							
Almería	74		74	74			3.000			222	222				
Cádiz	1.659	183	1.842	1.615	15		10.000	16.000		16.390	316	14.278	1.796		
Córdoba						32									
Granada						1.000			20	20		20			
Huelva															
Jaén						133			2	0					
Málaga	1.150		1.150	1.087			3.000			3.261	1.404		1.857	102	
Sevilla	90		90											71	
Andalucía	2.973	183	3.156	2.776	15	1.165	7.072	16.000	17	19.893	1.942	14.298	3.653	102	

## 5.11.7. Moreras y otros

Provincias	Superficie en plantación regular					Árboles Diseminados (en produc) Número	Rendimiento			Producción Tm	Destino de la producción			Arranques en el año Ha	Plantaciones nuevas en el año. Ha.
	Total			En producción			Superf. en producción		Árboles Diseminados Kg/Árbol		Perdidas V. Ali. Ani. Tm	Consumo en fresco Tm	Transfor. Tm		
	Secano Ha	Regadío Ha	Total Ha	Secano Ha	Regadío Ha		Secano Kg/Ha	Regadío Kg/Ha							
Almería		2	2		2			4.000		8	8				
Cádiz	20	11	31	11	11		500	928		16		16		21	
Córdoba						55									
Granada						8.000			10	80		80			
Huelva															
Jaén						1.240			1	1	1				
Málaga															
Sevilla	37	5	42	31	1		3.500	6.000		115			115	27	
Andalucía	57	18	75	42	14	9.295	2.714	1.729	9	219	9	80	131	48	

## 5.11.8. Total otros cultivos leñosos

Provincias	Superficie en plantación regular					Árboles Diseminados (en produc) Número	Rendimiento			Producción Tm	Destino de la producción			Arranques en el año Ha	Plantaciones nuevas en el año. Ha.
	Total			En producción			Superf. en producción		Árboles Diseminados Kg/Árbol		Perdidas V. Ali. Ani. Tm	Consumo en fresco Tm	Transfor. Tm		
	Secano Ha	Regadío Ha	Total Ha	Secano Ha	Regadío Ha		Secano Kg/Ha	Regadío Kg/Ha							
Almería	89	9	98	89	9					279	230	48	1	8	
Cádiz	1.679	194	1.873	1.626	26					16.406	316	14.278	1.812	21	
Córdoba	25		25	25		2.292				11			11	14	
Granada	76	5	81	76	5	118.000				356		356	1		
Huelva															
Jaén	53		53	53		30.823				61	1		59	26	
Málaga	1.165	113	1.278	1.102	113					6.801	1.404		5.397	102	
Sevilla	128	5	133	32	1					115			115	27	
Andalucía	3.215	326	3.541	3.003	154	151.115				24.028	1.951	14.682	7.395	178	



## 6.1. CENSOS GANADEROS

### 6.1.1. Ganado bovino: análisis provincial del censo de animales, por tipos, en diciembre de 2007

Provincia	Total Ganado Bovino	Animales con menos de 12 meses			De 12 a menos de 24 meses			Animales con 24 meses o más							
		Destinados a Sacrificio	Otros		Machos	Hembras		Machos	Hembras						
			Machos	Hembras		Sacrificio	Reposición		Nunca han parido ( Novillas )			Han parido ( Vacas )			
									Sacrificio	Para ordeño		Para no ordeño	Para ordeño		De no ordeño
			Frisonas	Otras		Frisonas	Otras								
Almería	2.790	1.157	-	108	-	394	-	368	-	-	-	-	394	-	368
Cádiz	263.513	1.750	51.488	51.475	8.876	2.488	11.796	8.006	2.153	128	369	9.662	1.360	116	113.846
Córdoba	135.501	6.135	7.808	11.991	1.168	787	6.266	2.438	10	1.144	61	1.786	47.445	-	48.462
Granada	23.053	2.430	1.071	1.640	931	219	1.474	227	-	1.659	-	478	5.635	-	7.291
Huelva	74.839	-	10.658	10.659	856	5	3.274	3.114	-	-	-	1.691	22	-	44.559
Jaén	28.055	1.804	1.501	2.512	1.812	776	2.156	2.895	46	360	-	967	4.269	-	8.956
Málaga	14.313	333	1.078	1.451	874	-	1.187	594	-	402	-	594	3.310	-	4.491
Sevilla	158.209	7.535	16.449	17.800	12.024	3.032	13.094	13.299	-	305	-	871	7.408	-	66.391
Andalucía	700.274	21.144	90.054	97.638	26.539	7.702	39.248	30.941	2.209	3.998	429,78	16.048	69.843	116	294.364

### 6.1.2. Ganado ovino: análisis provincial del censo de animales, por tipos, en diciembre de 2007

Provincia	Total Ganado Ovino	Corderos	Sementales	Hembras para la vida					
				Total	Nunca han parido			Que ya han parido	
					No cubiertas	Cubiertas 1ª vez		Ordeñadas	No Ordeñadas
						Ordeño	No ordeño		
Almería	313.090	50.638	7.858	254.594	21.974	3.421	23.165	-	206.034
Cádiz	244.277	89.090	9.645	145.542	7.794	1.609	19.145	13.725	103.269
Córdoba	736.697	77.936	33.379	625.382	53.025	-	164.683	-	407.674
Granada	560.567	107.601	13.066	439.900	30.259	929	19.027	4.176	385.509
Huelva	400.367	97.613	10.741	292.013	33.573	2.104	-	2.000	254.337
Jaén	198.075	24.149	5.325	168.601	11.304	-	9.964	-	147.333
Málaga	177.834	30.997	5.042	141.795	17.443	11.944	11.798	5.427	95.183
Sevilla	644.024	103.350	19.677	520.997	40.994	-	30.268	-	449.735
Andalucía	3.274.931	581.374	104.735	2.588.822	216.366	20.007	278.049	25.328	2.049.074

### 6.1.3. Ganado caprino: análisis provincial del censo de animales, por tipos, en diciembre de 2007

Provincia	Total Ganado Caprino	Chivos	Sementales	Hembras para la vida				
				Total	Nunca han parido		Que ya han parido	
					No cubiertas	Cubiertas 1ª vez	Ordeñadas	No ordeñadas
Almería	234.600	16.725	6.368	211.508	31.692	23.392	132.722	23.701
Cádiz	131.703	48.894	5.163	77.647	4.493	9.130	64.024	-
Córdoba	68.498	6.071	3.148	59.279	67	19.206	39.497	509
Granada	194.352	36.968	4.135	153.249	9.684	16.446	105.511	21.609
Huelva	46.021	11.402	1.389	33.230	4.690	30	16.069	12.442
Jaén	37.802	4.643	1.164	31.995	4.175	1.513	15.495	10.812
Málaga	240.270	37.853	10.671	191.746	32.576	2.831	146.803	9.536
Sevilla	178.346	24.002	4.831	149.513	16.581	15.109	117.360	463
Andalucía	1.131.593	186.556	36.869	908.168	103.958	87.657	637.481	79.072

## 6.1.4. Ganado porcino

## 6.1.4.1. Ganado porcino: análisis provincial del censo de animales, por tipos, en diciembre de 2007

Provincia	Total Animales	Lechones	Cerdos de 20 a 49 Kg.	Cerdos En Cebo				Verracos	Total	Cerdas Reproductoras			
				Total	De 50 a 79 kg.	De 80 a 109 kg.	De 110 kg. o más			Que nunca han parido		Que ya han parido	
										No Cubiertas	Cubiertas 1ª vez	Cubiertas	Criando o reposo
Almería	412.616	81.138	114.057	189.535	92.615	85.704	11.216	325	27.561	2.993	2.574	16.864	5.131
Cádiz	305.494	59.281	16.133	203.130	58.737	72.483	71.910	1.969	24.980	1.437	2.639	8.984	11.919
Córdoba	292.081	42.563	65.517	153.393	47.903	24.940	80.549	2.548	28.061	470	227	14.593	12.771
Granada	130.966	25.357	34.551	56.478	33.643	19.075	3.760	343	14.236	628	1.223	9.212	3.174
Huelva	285.739	65.120	71.502	114.230	3.436	1.600	109.194	7.010	27.877	4.843	11.694	8.093	3.247
Jaén	197.222	53.340	57.864	62.419	38.174	20.960	3.285	176	23.423	1.002	1.049	11.103	10.269
Málaga	348.164	114.200	92.953	104.108	75.094	28.961	53	641	36.262	3.160	5.018	18.198	9.886
Sevilla	784.095	174.096	142.793	398.103	116.549	96.233	185.322	3.411	65.691	3.335	4.703	42.014	15.640
Andalucía	2.756.377	615.095	595.370	1.281.396	466.151	349.956	465.289	16.423	248.091	17.868	29.127	129.061	72.037

## 6.1.4.2. Ganado porcino extensivo (\*): análisis provincial del censo de animales, por tipos, en diciembre de 2007

Provincia	Total Animales	Lechones	Cerdos de 20 a 49 Kg.	Cerdos En Cebo				Verracos	Total	Cerdas Reproductoras			
				Total	De 50 a 79 kg.	De 80 a 109 kg.	De 110 kg. o más			Que nunca han parido		Que ya han parido	
										No Cubiertas	Cubiertas 1ª vez	Cubiertas	Criando o reposo
Cádiz	142.055	22.278	5.048	105.295	23.951	38.050	43.294	674	8.761	493	933	3.060	4.275
Córdoba	167.746	36.493	36.030	80.355	17.483	16.509	46.363	1.706	13.163	390	0	7.822	4.951
Huelva	274.935	63.558	68.049	110.464	2.731	700	107.032	6.789	26.075	4.745	11.162	7.430	2.738
Málaga	12.453	5.227	1.544	3.029	2.352	677	0	130	2.523	215	347	632	1.329
Sevilla	301.464	42.068	37.334	204.402	17.806	14.713	171.884	1.633	16.028	1.134	1.296	7.753	5.845
Andalucía	898.653	169.624	148.005	503.545	64.323	70.649	368.573	10.932	66.550	6.977	13.738	26.697	19.138

(\*) Los efectivos de porcino extensivo están incluidos en los efectivos totales de porcino que se presentan en la tabla anterior.

## 6.1.5. Censo de ganado equino. Año 2007

	Almería	Cádiz	Córdoba	Granada	Huelva	Jaén	Málaga	Sevilla	Andalucía
Caballo	3.320	17.269	10.416	7.843	17.962	6.886	16.382	29.118	109.196
Asno	612	889	655	553	1.218	378	1.064	1.259	6.628
Mulo	225	970	691	947	3.013	396	1.292	2.336	9.870
Burdégano	0	1	0	3	0	1	3	0	8
Cebra	0	0	0	3	0	0	0	0	3



## 6.2. PRODUCTOS GANADEROS

### 6.2.1. Sacrificio de ganado: producción de carne por especies (toneladas). Año 2007

Provincia	Bovino	Ovino	Caprino	Porcino	Equino	Aves	Conejos	Total
Almería	1.832,2	430,4	103,0	6.623,65	–	10.727,2	–	19.716
Cádiz	5.581,3	119,9	8,9	6.564,51	8,5	25,8	–	12.309
Córdoba	4.916,4	1.885,5	5,1	22.824,06	–	1.930,9	–	31.562
Granada	561,8	1.332,9	109,0	12.625,90	–	34.532,3	320,3	49.482
Huelva	21,7	292,8	21,7	53.770,38	–	–	–	54.107
Jaén	432,4	856,7	96,8	21.283,93	–	22.772,2	–	45.442
Málaga	2.822,5	134,6	10,4	125.274,55	–	7.767,0	184,8	136.194
Sevilla	13.226,0	2.972,9	1.901,7	21.598,50	24,7	132.171,5	–	171.895
Andalucía	29.394,4	8.025,6	2.256,5	270.565,47	33,3	209.926,9	505,1	520.707

### 6.2.2. Carne de bovino: desagregación provincial de los resultados del número de cabezas sacrificadas peso medio y peso canal total, por clases de animales. Año 2007

Provincia	Número de cabezas sacrificadas					Peso canal medio (Kilogramos)				Consumo directo					Consumo industrial					Total
	Terneras	Novillas	Vacas	Toros	Total	Terneras	Novillas	Vacas	Toros	Terneras	Novillas	Vacas	Toros	Total	Terneras	Novillas	Vacas	Toros	Total	
Almería	75	788	204	4.842	5.909	137,8	249,9	329,9	321,7	10,3	196,9	67,3	1.557,6	1.832,2	–	–	–	–	–	1.832,2
Cádiz	–	9.011	358	9.980	19.349	–	251,6	262,4	322,7	–	2.267,2	93,9	3.220,2	5.581,3	–	–	–	–	–	5.581,3
Córdoba	17	18.729	208	758	19.712	145,9	249,7	246,9	245,5	2,5	4.676,5	51,3	186,1	4.916,4	–	–	–	–	–	4.916,4
Granada	7	536	94	1.321	1.958	167,1	279,1	323,0	288,2	1,2	128,0	24,3	318,9	472,4	–	21,6	6,1	61,8	89,4	561,8
Huelva	–	38	–	63	101	–	210,0	–	217,4	–	8,0	–	13,7	21,7	–	–	–	–	–	21,7
Jaén	157	229	40	1.178	1.604	170,0	236,6	218,0	291,0	26,7	54,2	8,7	342,8	432,4	–	–	–	–	–	432,4
Málaga	32	8.184	450	1.060	9.726	136,4	288,5	287,3	309,5	4,4	2.360,8	129,3	328,1	2.822,5	–	–	–	–	–	2.822,5
Sevilla	3.626	3.906	18.962	26.741	53.235	148,5	248,6	255,9	256,7	538,5	970,9	2.626,6	6.864,1	11.000,2	–	–	2.225,9	–	2.225,9	13.226,0
Andalucía	3.914	41.421	20.316	45.943	111.594	149,1	257,9	257,6	280,6	583,6	10.662,5	3.001,5	12.831,5	27.079,1	–	21,6	2.231,9	61,8	2.315,3	29.394,4
ESPAÑA	197.822	735.107	301.795	1.193.259	2.427.983	159,0	247,4	281,4	289,1	30.291,8	177.638,6	66.467,1	331.086,2	605.483,7	1.153,6	4.200,2	18.450,6	13.879,4	37.683,8	643.167,5

### 6.2.3. Carne de ovino: desagregación provincial de los resultados del número de cabezas sacrificadas, peso medio y peso canal total, por clases de animales. Año 2007

Provincias	Número de cabezas sacrificadas					Peso canal total (toneladas)					Peso canal medio (kilogramos)			
	Corderos			Ovino mayor	Total	Corderos			Ovino mayor	Total	Corderos			Ovino mayor
	<= 10 kg canal	>10 kg canal	Total			<= 10 kg canal	>10 kg canal	Total			<= 10 kg canal	>10 kg canal	Total	
Almería	2.229	32.471	34.700	–	34.700	15,7	414,7	430,4	–	430,4	7,0	12,8	12,4	–
Cádiz	2.009	8.324	10.333	67	10.400	16,1	102,4	118,5	1,4	119,9	8,0	12,3	11,5	20,7
Córdoba	1.574	147.134	148.708	–	148.708	15,6	1.869,9	1.885,5	–	1.885,5	9,9	12,7	12,7	–
Granada	1.797	99.367	101.164	32	101.196	12,8	1.319,1	1.331,9	1,0	1.332,9	7,1	13,3	13,2	31,0
Huelva	235	23.103	23.338	19	23.357	2,3	289,9	292,2	0,6	292,8	9,8	12,5	12,5	31,9
Jaén	–	47.099	47.099	7.812	54.911	–	649,9	649,9	206,8	856,7	–	13,8	13,8	26,5
Málaga	3.170	8.065	11.235	–	11.235	24,0	110,7	134,6	–	134,6	7,6	13,7	12,0	–
Sevilla	9.984	188.967	198.951	1.960	200.911	69,9	2.870,8	2.940,7	32,2	2.972,9	7,0	15,2	14,8	16,4
Andalucía	20.998	554.530	575.528	9.890	585.418	156,3	7.627,3	7.783,6	242,0	8.025,6	7,4	13,8	13,5	24,5
ESPAÑA	4.816.471	9.188.626	14.005.097	573.832	14.578.929	33.255,7	118.428,5	151.684,2	11.782,1	163.466,3	6,9	12,9	10,8	20,5

#### 6.2.4. Carne de caprino: desagregación provincial de los resultados del número de cabezas sacrificadas, peso medio y peso canal total, por clases de animales. Año 2007

Provincia	Número de cabezas sacrificadas				Peso canal medio (kilogramo)			Peso canal total (toneladas)			
	Cabritos y Lechales	Chivos	Mayor	Total Caprino	Cabritos y Lechales	Chivos	Mayor	Cabritos y Lechales	Chivos	Mayor	Total Caprino
Almería	17.584	-	-	17.584	5,9	-	-	103,0	-	-	103,0
Cádiz	505	286	45	836	6,2	16,9	20,4	3,1	4,8	0,9	8,9
Córdoba	136	378	7	521	8,5	10,1	20,0	1,2	3,8	0,1	5,1
Granada	3.526	8.795	2	12.323	6,8	9,7	20,0	23,9	85,1	0,0	109,0
Huelva	1.993	964	67	3.024	4,3	12,2	19,0	8,7	11,8	1,3	21,7
Jaén	8.385	644	824	9.853	8,4	11,7	22,3	70,8	7,6	18,4	96,8
Málaga	1.910	24	-	1.934	5,4	7,5	-	10,2	0,2	-	10,4
Sevilla	100.285	79.961	6.886	187.132	5,2	15,6	19,3	521,2	1.247,6	132,9	1.901,7
Andalucía	134.324	91.052	7.831	233.207	5,5	14,9	19,6	742,0	1.360,9	153,7	2.256,5
ESPAÑA	1.050.335	137.354	118.331	1.306.020	5,0	14,2	22,9	5.272,8	1.957,0	2.715,4	9.945,2

#### 6.2.5. Carne de porcino: desagregación provincial de los resultados del número de cabezas sacrificadas, peso canal medio y peso canal total, por clases de animales. Año 2007

Provincia	Número de cabezas sacrificadas			Peso canal medio (Kg)		Peso canal total (toneladas)		
	Lechones	Resto Porcino	Total Porcino	Lechones	Resto Porcino	Lechones	Resto Porcino	Total Porcino
Almería	3.245	82.047	85.292	6,1	80,5	19,6	6.604,0	6.623,65
Cádiz	242	65.574	65.816	7,8	100,1	1,9	6.562,6	6.564,51
Córdoba	15.868	221.564	237.432	14,2	102,0	225,7	22.598,4	22.824,06
Granada	2.024	148.885	150.909	7,8	84,7	15,7	12.610,2	12.625,90
Huelva	149	410.116	410.265	4,0	131,1	0,6	53.769,8	53.770,38
Jaén	5.021	303.377	308.398	11,1	70,0	55,8	21.228,2	21.283,93
Málaga	33	1.701.875	1.701.908	5,0	73,6	0,2	125.274,4	125.274,55
Sevilla	1.494	250.352	251.846	7,5	86,2	11,2	21.587,3	21.598,50
Andalucía	28.076	3.183.790	3.211.866	11,8	84,9	330,6	270.234,8	270.565,47
ESPAÑA	1.975.516	39.513.029	41.488.545	6,5	86,7	12.759,1	3.426.682,6	3.439.441,77

#### 6.2.6. Carne de equino: desagregación provincial de los resultados del número de cabezas sacrificadas, peso medio y peso canal total, por clases de animales. Año 2007

Provincia	Número de cabezas sacrificadas			Peso canal medio (Kg)		Peso canal total (toneladas)		
	Caballar	Mular y asnal	Total Equino	Caballar	Mular y asnal	Caballar	Mular y asnal	Total Equino
Almería	-	-	-	-	-	-	-	-
Cádiz	34	8	42	221,5	126,3	7,5	1,0	8,5
Córdoba	-	-	-	-	-	-	-	-
Granada	-	-	-	-	-	-	-	-
Huelva	-	-	-	-	-	-	-	-
Jaén	-	-	-	-	-	-	-	-
Málaga	-	-	-	-	-	-	-	-
Sevilla	55	84	139	181,1	175,8	10,0	14,8	24,7
Andalucía	89	92	181	196,5	171,5	17,5	15,8	33,3
ESPAÑA	24.904	1.267	26.171	200,4	140,2	4.990,3	177,7	5.168,0

**6.2.7. Carne de aves y conejo: desagregación provincial de los resultados del número de cabezas sacrificadas, peso medio y peso canal total, por clases de animales. Año 2007**

Provincias	Aves			Conejos		
	Animales sacrificados (miles)	Peso canal medio (kilogramos)	Peso canal total (toneladas)	Animales sacrificados (miles)	Peso canal medio (kilogramos)	Peso canal total (toneladas)
Almería	5.956,0	1,8	10.727,2	-	-	-
Cádiz	5,5	4,7	25,8	-	-	-
Córdoba	855,4	2,3	1.930,9	-	-	-
Granada	17.826,5	1,9	34.532,3	279,3	1,1	320,3
Huelva	-	-	-	-	-	-
Jaén	13.492,3	1,7	22.772,2	-	-	-
Málaga	4.087,9	1,9	7.767,0	184,8	1,0	184,8
Sevilla	48.607,7	2,7	132.171,5	-	-	-
Andalucía	90.831,3	2,3	209.926,9	464,1	1,1	505,1
ESPAÑA	712.306,7	1,9	1.328.091,3	47.121,1	1,2	56.669,8

**6.2.8. Producción de leche (miles de litros). Año 2007**

Provincia	Vaca	Oveja	Cabra
Almería	4.693	-	38.585
Cádiz	69.459	124	19.025
Córdoba	253.678	-	14.871
Granada	43.977	22	28.400
Huelva	44	1.287	8.878
Jaén	24.848	-	6.602
Málaga	21.385	-	69.733
Sevilla	42.694	-	47.936
Andalucía	460.778	1.434	234.029

**6.2.9. Producción de huevos. Año 2007**

Provincia	Gallinas				Pavas		Patas		Ocas		Total	
	Selectas		Camperas		Ponedoras Número	Produc. Mls.Doc.	Ponedoras Número	Produc. Mls.Doc.	Ponedoras Número	Produc. Mls.Doc.	Ponedoras Número	Produc. Mls.Doc.
	Ponedoras Número	Produc. Mls.Doc.	Ponedoras Número	Produc. Mls.Doc.								
Almería	96.820	2.097,77	4.000	40,00	-	-	-	-	-	-	100.820	2.138
Cádiz	452.550	10.182,38	57.325	629,38	12.000	50,55	400	4,03	105	0,46	522.380	10.867
Córdoba	446.182	9.667,28	8.923	193,33	-	-	-	-	-	-	455.105	9.861
Granada	144.936	3.019,50	5.064	75,12	-	-	-	-	-	-	150.000	3.095
Huelva	180.620	3.988,69	-	-	-	-	-	-	-	-	180.620	3.989
Jaén	155.563	3.500,17	8.187	81,87	1.620	9,45	14	0,16	3	0,01	165.387	3.592
Málaga	422.867	8.633,53	-	-	-	-	-	-	-	-	422.867	8.634
Sevilla	2.101.339	47.280,13	60.000	1.050,00	-	-	-	-	-	-	2.161.339	48.330
Andalucía	4.000.877	88.369	143.499	2.070	13.620	60,00	414	4,19	108	0,47	4.158.518	90.504

**6.2.10. Producción de lana. Año 2007**

Provincia	BLANCA FINA			BLANCA ENTREFINA			BLANCA BASTA			NEGRA			Producción total lana Tm.
	Nº Cabezas esquiladas	Peso Medio vellon kg.	Lana tm.	Nº Cabezas esquiladas	Peso Medio vellon kg.	Producción Lana tm.	Nº Cabezas esquiladas	Peso Medio vellon kg.	Producción Lana tm.	Nº Cabezas esquiladas	Peso Medio vellon kg.	Producción Lana tm.	
Almería	10.651	2,00	21,30	31.952	2,10	67,10	168.281	2,20	370,22	2.130	2,00	4,26	462,88
Cádiz	1.565	1,80	2,82	9.600	1,70	16,32	325	1,60	0,52	-	-	-	19,66
Córdoba	64.118	2,20	141,06	512.950	1,90	974,61	64.118	0,97	62,19	-	-	-	1177,86
Granada	-	-	-	438.272	1,70	745,06	-	-	-	-	-	-	745,06
Huelva	-	-	-	225.436	1,60	360,70	-	-	-	-	-	-	360,70
Jaén	-	-	-	193.139	1,40	270,39	48.285	1,40	67,60	-	-	-	337,99
Málaga	-	-	-	-	-	-	-	-	-	-	-	-	-
Sevilla	112.000	1,77	198,24	208.000	1,68	349,44	9.600	2,00	19,20	6.400	2,00	12,80	579,68
Andalucía	188.334	1,94	363,42	1.619.349	1,73	2.783,62	290.609	1,63	519,73	8.530	2,00	17,06	3.683,83

## 6.2.11. Producción de miel y cera. Año 2007

Provincia	NUMERO DE COLMENAS			MIEL				CERA			
				Rend. kg./Colmena		Producción kg.		Rend. kg./Colmena		Producción kg.	
	MOVILISTAS	FIJISTAS	TOTAL	MOVILISTAS	FIJISTAS	MOVILISTAS	FIJISTAS	MOVILISTAS	FIJISTAS	MOVILISTAS	FIJISTAS
Almería	120.827	1.269	122.096	9,00	6,00	1.087.443,00	7.614,00	-	-	-	-
Cádiz	12.815	15.080	27.895	14,60	7,45	187.099,00	112.346,00	0,55	0,95	7.048,25	14.326,00
Córdoba	45.800	-	45.800	16,50	-	755.700,00	-	0,90	-	41.220,00	-
Granada	43.466	1.534	45.000	13,00	6,00	565.058,00	9.204,00	1,00	1,00	43.466,00	1.534,00
Huelva	66.156	4.142	70.298	15,00	7,00	992.340,00	28.994,00	0,79	1,00	52.924,80	4.142,00
Jaén	26.330	6.550	32.880	16,20	10,00	426.546,00	58.950,00	0,54	0,54	14.218,00	3.537,00
Málaga	71.145	-	71.145	16,00	-	1.138.320,00	-	0,55	-	39.129,75	-
Sevilla	79.515	4.185	83.700	10,16	6,85	808.071,19	28.667,25	0,42	0,42	33.396,30	1.757,70
Andalucía	466.054	32.760	498.814	12,79	7,50	5.960.577	245.775,3	0,50	0,77	231.403,1	25.296,7

## 6.3. MOVIMIENTO COMERCIAL PECUARIO DE ENERO A DICIEMBRE DE 2007

## 6.3.1. Procedencia del total de cabezas de ganado adquiridas en Almería

Provincia	Bovinos		Ovinos		Caprinos		Porcinos		Equinos	
	Engorde	Sacrificio	Engorde	Sacrificio	Engorde	Sacrificio	Engorde	Sacrificio	Engorde	Sacrificio
Almería	174	850	27.559	25.394	21.768	28.419	297.077	57.861	1.982	0
Cádiz	6	958	0	160	0	90	0	396	130	2
Córdoba	39	42	150	180	68	2.059	3.412	0	51	1
Granada	370	2.200	19.449	10.772	1.616	6.947	38.113	1.169	380	0
Huelva	0	39	500	0	0	0	484	25	2	0
Jaén	120	42	6.156	141	1	0	8.669	0	60	0
Málaga	2	21	613	650	0	2.030	3.260	0	42	0
Sevilla	65	430	293	85	0	40	4.839	0	110	0
Andalucía	776	4.582	54.720	37.382	23.453	39.585	355.854	59.451	2.757	3
Resto España	295	1.708	1.775	2.375	1.052	3.114	294.261	29.914	650	2
Total Nacional	1.071	6.290	56.495	39.757	24.505	42.699	650.115	89.365	3.407	5

## 6.3.2. Destino del total de cabezas vendidas en la provincia de Almería

Provincia	Bovinos		Ovinos		Caprinos		Porcinos		Equinos	
	Engorde	Sacrificio	Engorde	Sacrificio	Engorde	Sacrificio	Engorde	Sacrificio	Engorde	Sacrificio
Almería	174	850	27.559	25.394	21.768	28.419	297.077	57.861	1.982	0
Cádiz	4	14	0	0	0	0	0	441	2	0
Córdoba	1	0	0	0	0	0	0	2.130	15	0
Granada	7	4	9.891	2.825	1.007	397	1.023	12.120	570	0
Huelva	5	0	0	0	0	0	0	20.672	33	0
Jaén	1	1	0	1.028	396	286	0	17.377	34	0
Málaga	0	0	400	0	0	50	0	160.315	58	0
Sevilla	9	28	0	1.715	0	3.010	0	150	27	0
Andalucía	201	897	37.850	30.962	23.171	32.162	298.100	271.066	2.721	-
Resto España	66	480	82.688	-	27.970	-	140.044	373.363	784	-
Total Nacional	267	1.377	120.538	30.962	51.141	32.162	438.144	644.429	3.505	0

## 6.3.3. Procedencia del total de cabezas de ganado adquiridas en Cádiz

Provincia	Bovinos		Ovinos		Caprinos		Porcinos		Equinos	
	Engorde	Sacrificio	Engorde	Sacrificio	Engorde	Sacrificio	Engorde	Sacrificio	Engorde	Sacrificio
Almería	4	14	0	0	0	0	0	441	2	0
Cádiz	34.701	16.808	6.076	6.253	5.232	677	13.166	32.800	6.097	46
Córdoba	155	6	4	0	38	0	274	214	206	0
Granada	19	48	0	0	0	0	450	1.004	107	0
Huelva	490	114	0	0	0	0	425	1.797	159	0
Jaén	3	67	30	0	0	0	985	0	35	0
Málaga	1.192	531	4.829	1.653	1.527	103	2.931	2.226	679	0
Sevilla	1.687	970	402	0	1.404	0	6.808	8.356	969	1
Andalucía	38.251	18.558	11.341	7.906	8.201	780	25.039	46.838	8.254	47
Resto España	1.331	263	797	1.881	674	2	2.029	20.675	1.729	5
Total Nacional	39.582	18.821	12.138	9.787	8.875	782	27.068	67.513	9.983	52

## 6.3.4. Destino del total de cabezas vendidas en la provincia de Cádiz

Provincia	Bovinos		Ovinos		Caprinos		Porcinos		Equinos	
	Engorde	Sacrificio	Engorde	Sacrificio	Engorde	Sacrificio	Engorde	Sacrificio	Engorde	Sacrificio
Almería	6	958	0	160	0	90	0	396	130	2
Cádiz	34.701	16.808	6.076	6.253	5.232	677	13.166	32.800	6.097	46
Córdoba	923	1.009	0	30	208	30	4.006	0	157	0
Granada	10	247	920	535	0	4	2.480	316	101	0
Huelva	1.487	112	70	220	40	0	2.192	7.875	494	0
Jaén	209	165	247	4.485	3.647	22.100	0	644	72	0
Málaga	2.706	3.642	10.798	6.073	410	881	8.118	19.281	1.373	0
Sevilla	6.215	4.680	5.353	10.379	1.638	12.718	13.423	4.072	1.324	0
Andalucía	46.257	27.621	23.464	28.135	11.175	36.500	43.385	65.384	9.748	48
Resto España	7.754	4.432	4.741	4.481	5.312	17.903	29.450	29.846	1.897	-
Total Nacional	54.011	32.053	28.205	32.616	16.487	54.403	72.835	95.230	11.645	48

## 6.3.5. Procedencia del total de cabezas de ganado adquiridas en Córdoba

Provincia	Bovinos		Ovinos		Caprinos		Porcinos		Equinos	
	Engorde	Sacrificio	Engorde	Sacrificio	Engorde	Sacrificio	Engorde	Sacrificio	Engorde	Sacrificio
Almería	1	0	0	0	0	0	0	2.130	15	0
Cádiz	923	1.009	0	30	208	30	4.006	0	157	0
Córdoba	24.835	11.719	538.865	135.879	7.837	713	128.365	103.766	2.584	173
Granada	519	44	1.009	920	141	0	2.935	684	210	0
Huelva	39	89	19.121	2.450	0	0	4.611	12.535	75	0
Jaén	358	269	2.439	520	118	0	1.032	11.760	538	0
Málaga	72	107	0	59	366	0	4.191	20.573	264	0
Sevilla	2.599	310	3.781	3.993	2.396	0	18.536	11.128	471	0
Andalucía	29.346	13.547	565.215	143.851	11.066	743	163.676	162.576	4.314	173
Resto España	1.601	5.746	121.098	14.413	669	438	42.958	68.276	1.125	12
Total Nacional	30.947	19.293	686.313	158.264	11.735	1.181	206.634	230.852	5.439	185

## 6.3.6. Destino del total de cabezas vendidas en la provincia de Córdoba

Provincia	Bovinos		Ovinos		Caprinos		Porcinos		Equinos	
	Engorde	Sacrificio	Engorde	Sacrificio	Engorde	Sacrificio	Engorde	Sacrificio	Engorde	Sacrificio
Almería	39	42	150	180	68	2.059	3.412	0	51	1
Cádiz	155	6	4	0	38	0	274	214	206	0
Córdoba	24.835	11.719	538.865	135.879	7.837	713	128.365	103.766	2.584	173
Granada	994	134	16.207	2.105	0	125	1.293	392	524	0
Huelva	194	7	12	0	0	0	3.997	16.971	110	0
Jaén	435	272	15.955	51.019	612	22.731	679	1.570	637	0
Málaga	137	604	7.632	7.525	4	0	9.783	23.758	375	0
Sevilla	2.379	3.214	5.417	26.037	473	9.337	32.976	6.169	554	40
Andalucía	29.168	15.998	584.242	222.745	9.032	34.965	180.779	152.840	5.041	214
Resto España	23.150	11.517	430.878	-	6.262	-	23.141	139.935	837	282
Total Nacional	52.318	27.515	1.015.120	222.745	15.294	34.965	203.920	292.775	5.878	496

## 6.3.7. Procedencia del total de cabezas de ganado adquiridas en Granada

Provincia	Bovinos		Ovinos		Caprinos		Porcinos		Equinos	
	Engorde	Sacrificio	Engorde	Sacrificio	Engorde	Sacrificio	Engorde	Sacrificio	Engorde	Sacrificio
Almería	7	4	9.891	2.825	1.007	397	1.023	12.120	570	0
Cádiz	10	247	920	535	0	4	2.480	316	101	0
Córdoba	994	134	16.207	2.105	0	125	1.293	392	524	0
Granada	2.499	1.651	129.783	67.887	8.621	9.802	95.542	38.421	5.622	0
Huelva	36	62	327	14	0	0	1.276	2	123	0
Jaén	459	326	16.357	2.499	1.273	205	38.376	1.649	586	17
Málaga	61	23	846	9.811	10	427	465	6.703	753	0
Sevilla	438	166	4.899	1.730	6	0	3.589	3.466	316	0
Andalucía	4.504	2.613	179.230	87.406	10.917	10.960	144.044	63.069	8.595	17
Resto España	1.931	406	25.324	3.692	874	175	69.811	91.816	751	13
Total Nacional	6.435	3.019	204.554	91.098	11.791	11.135	213.855	154.885	9.346	30

## 6.3.8. Destino del total de cabezas vendidas en la provincia de Granada

Provincia	Bovinos		Ovinos		Caprinos		Porcinos		Equinos	
	Engorde	Sacrificio	Engorde	Sacrificio	Engorde	Sacrificio	Engorde	Sacrificio	Engorde	Sacrificio
Almería	370	2.200	19.449	10.772	1.616	6.947	38.113	1.169	380	0
Cádiz	19	48	0	0	0	0	450	1.004	107	0
Córdoba	519	44	1.009	920	141	0	2.935	684	210	0
Granada	2.499	1.651	129.783	67.887	8.621	9.802	95.542	38.421	5.622	0
Huelva	2	0	0	0	0	0	380	570	45	0
Jaén	209	193	1.859	6.985	290	14.804	7.676	19.228	427	0
Málaga	92	378	80	1.858	3	95	4.533	67.014	725	0
Sevilla	325	684	0	9.603	4	11.224	12.966	998	292	0
Andalucía	4.035	5.198	152.180	98.025	10.675	42.872	162.595	129.088	7.808	-
Resto España	2.042	3.273	287.889	-	27.005	-	113.115	130.982	-	-
Total Nacional	6.077	8.471	440.069	98.025	37.680	42.872	275.710	260.070	7.808	0

## 6.3.9. Procedencia del total de cabezas de ganado adquiridas en Huelva

Provincia	Bovinos		Ovinos		Caprinos		Porcinos		Equinos	
	Engorde	Sacrificio	Engorde	Sacrificio	Engorde	Sacrificio	Engorde	Sacrificio	Engorde	Sacrificio
Almería	5	0	0	0	0	0	0	20.672	33	0
Cádiz	1.487	112	70	220	40	0	2.192	7.875	494	0
Córdoba	194	7	12	0	0	0	3.997	16.971	110	0
Granada	2	0	0	0	0	0	380	570	45	0
Huelva	8.658	293	27.650	23.661	5.725	2.308	102.432	177.989	4.731	0
Jaén	4	63	1.360	0	20	0	3.000	642	190	0
Málaga	19	2	100	0	40	10	2.618	8.254	78	0
Sevilla	1.253	90	1.461	4.017	180	254	13.589	56.771	1.409	0
Andalucía	11.622	567	30.653	27.898	6.005	2.572	128.208	289.744	7.090	-
Resto España	1.484	111	1.877	1.397	529	211	38.804	123.026	3.498	12
Total Nacional	13.106	678	32.530	29.295	6.534	2.783	167.012	412.770	10.588	12

## 6.3.10. Destino del total de cabezas vendidas en la provincia de Huelva

Provincia	Bovinos		Ovinos		Caprinos		Porcinos		Equinos	
	Engorde	Sacrificio	Engorde	Sacrificio	Engorde	Sacrificio	Engorde	Sacrificio	Engorde	Sacrificio
Almería	0	39	500	0	0	0	484	25	2	0
Cádiz	490	114	0	0	0	0	425	1.797	159	0
Córdoba	39	89	19.121	2.450	0	0	4.611	12.535	75	0
Granada	36	62	327	14	0	0	1.276	2	123	0
Huelva	8.658	293	27.650	23.661	5.725	2.308	102.432	177.989	4.731	0
Jaén	3	57	0	2.459	0	12.425	370	85	63	0
Málaga	34	116	330	158	84	0	2.541	9.773	156	0
Sevilla	5.652	3.911	18.694	8.130	631	9.160	23.657	5.391	1.376	15
Andalucía	14.912	4.681	66.622	36.872	6.440	23.893	135.796	207.597	6.685	15
Resto España	13.004	2.070	35.724	-	5.330	-	36.409	106.531	1.043	-
Total Nacional	27.916	6.751	102.346	36.872	11.770	23.893	172.205	314.128	7.728	15

## 6.3.11. Procedencia del total de cabezas de ganado adquiridas en Jaén

Provincia	Bovinos		Ovinos		Caprinos		Porcinos		Equinos	
	Engorde	Sacrificio	Engorde	Sacrificio	Engorde	Sacrificio	Engorde	Sacrificio	Engorde	Sacrificio
Almería	1	1	0	1.028	396	286	0	17.377	34	0
Cádiz	209	165	247	4.485	3.647	22.100	0	644	72	0
Córdoba	435	272	15.955	51.019	612	22.731	679	1.570	637	0
Granada	209	193	1.859	6.985	290	14.804	7.676	19.228	427	0
Huelva	3	57	0	2.459	0	12.425	370	85	63	0
Jaén	6.791	2.323	96.728	65.672	8.748	18.110	21.101	122.454	5.021	32
Málaga	135	4	688	6.036	0	24.386	4.940	5.254	157	0
Sevilla	120	174	1.380	10.630	0	25.668	1.783	4.379	264	0
Andalucía	7.903	3.189	116.857	148.314	13.693	140.510	36.549	170.991	6.675	32
Resto España	1.877	118	10.253	15.825	1.088	18.783	4.927	162.562	1.479	33
Total Nacional	9.780	3.307	127.110	164.139	14.781	159.293	41.476	333.553	8.154	65

## 6.3.12. Destino del total de cabezas vendidas en la provincia de Jaén

Provincia	Bovinos		Ovinos		Caprinos		Porcinos		Equinos	
	Engorde	Sacrificio	Engorde	Sacrificio	Engorde	Sacrificio	Engorde	Sacrificio	Engorde	Sacrificio
Almería	120	42	6.156	141	1	0	8.669	0	60	0
Cádiz	3	67	30	0	0	0	985	0	35	0
Córdoba	358	269	2.439	520	118	0	1.032	11.760	538	0
Granada	459	326	16.357	2.499	1.273	205	38.376	1.649	586	17
Huelva	4	63	1.360	0	20	0	3.000	642	190	0
Jaén	6.791	2.323	96.728	65.672	8.748	18.110	21.101	122.454	5.021	32
Málaga	110	267	1.062	3.051	33	386	16.149	52.876	832	0
Sevilla	101	269	97	3.844	1	3.479	25.150	3.878	222	1
Andalucía	7.946	3.626	124.229	75.727	10.194	22.180	114.462	193.259	7.484	50
Resto España	7.827	3.886	98.836	25.998	4.532	3.301	48.934	88.379	1.435	27
Total Nacional	15.773	7.512	223.065	101.725	14.726	25.481	163.396	281.638	8.919	77

## 6.3.13. Procedencia del total de cabezas de ganado adquiridas en Málaga

Provincia	Bovinos		Ovinos		Caprinos		Porcinos		Equinos	
	Engorde	Sacrificio	Engorde	Sacrificio	Engorde	Sacrificio	Engorde	Sacrificio	Engorde	Sacrificio
Almería	0	0	400	0	0	50	0	160.315	58	0
Cádiz	2.706	3.642	10.798	6.073	410	881	8.118	19.281	1.373	0
Córdoba	137	604	7.632	7.525	4	0	9.783	23.758	375	0
Granada	92	378	80	1.858	3	95	4.533	67.014	725	0
Huelva	34	116	330	158	84	0	2.541	9.773	156	0
Jaén	110	267	1.062	3.051	33	386	16.149	52.876	832	0
Málaga	2.242	3.804	13.775	11.569	9.120	2.178	207.817	468.436	9.308	0
Sevilla	516	2.552	14.873	9.957	180	256	46.965	313.901	1.610	11
Andalucía	5.837	11.363	48.950	40.191	9.834	3.846	295.906	1.115.354	14.437	11
Resto España	652	2.749	19.964	4.574	1.441	4	33.299	772.770	991	37
Total Nacional	6.489	14.112	68.914	44.765	11.275	3.850	329.205	1.888.124	15.428	48

## 6.3.14. Destino del total de cabezas vendidas en la provincia de Málaga

Provincia	Bovinos		Ovinos		Caprinos		Porcinos		Equinos	
	Engorde	Sacrificio	Engorde	Sacrificio	Engorde	Sacrificio	Engorde	Sacrificio	Engorde	Sacrificio
Almería	2	21	613	650	0	2.030	3.260	0	42	0
Cádiz	1.192	531	4.829	1.653	1.527	103	2.931	2.226	679	0
Córdoba	72	107	0	59	366	0	4.191	20.573	264	0
Granada	61	23	846	9.811	10	427	465	6.703	753	0
Huelva	19	2	100	0	40	10	2.618	8.254	78	0
Jaén	135	4	688	6.036	0	24.386	4.940	5.254	157	0
Málaga	2.242	3.804	13.775	11.569	9.120	2.178	207.817	468.436	9.308	0
Sevilla	415	1.296	1.356	22.797	440	41.475	85.694	17.887	636	0
Andalucía	4.138	5.788	22.207	52.575	11.503	70.609	311.916	529.333	11.917	-
Resto España	81	597	46.097	-	75.229	-	37.453	41.181	-	-
Total Nacional	4.219	6.385	68.304	52.575	86.732	70.609	349.369	570.514	11.917	0



## 6.3.15. Procedencia del total de cabezas de ganado adquiridas en Sevilla

Provincia	Bovinos		Ovinos		Caprinos		Porcinos		Equinos	
	Engorde	Sacrificio	Engorde	Sacrificio	Engorde	Sacrificio	Engorde	Sacrificio	Engorde	Sacrificio
Almería	9	28	0	1.715	0	3.010	0	150	27	0
Cádiz	6.215	4.680	5.353	10.379	1.638	12.718	13.423	4.072	1.324	0
Córdoba	2.379	3.214	5.417	26.037	473	9.337	32.976	6.169	554	40
Granada	325	684	0	9.603	4	11.224	12.966	998	292	0
Huelva	5.652	3.911	18.694	8.130	631	9.160	23.657	5.391	1.376	15
Jaén	101	269	97	3.844	1	3.479	25.150	3.878	222	1
Málaga	415	1.296	1.356	22.797	440	41.475	85.694	17.887	636	0
Sevilla	26.100	30.364	92.120	46.840	10.634	35.625	351.229	207.042	14.806	102
Andalucía	41.196	44.446	123.037	129.345	13.821	126.028	545.095	245.587	19.237	158
Resto España	5.975	3.112	22.790	35.746	2.517	14.915	74.055	6.126	4.378	59
Total Nacional	47.171	47.558	145.827	165.091	16.338	140.943	619.150	251.713	23.615	217

## 6.3.16. Destino del total de cabezas vendidas en la provincia de Sevilla

Provincia	Bovinos		Ovinos		Caprinos		Porcinos		Equinos	
	Engorde	Sacrificio	Engorde	Sacrificio	Engorde	Sacrificio	Engorde	Sacrificio	Engorde	Sacrificio
Almería	65	430	293	85	0	40	4.839	0	110	0
Cádiz	1.687	970	402	0	1.404	0	6.808	8.356	969	1
Córdoba	2.599	310	3.781	3.993	2.396	0	18.536	11.128	471	0
Granada	438	166	4.899	1.730	6	0	3.589	3.466	316	0
Huelva	1.253	90	1.461	4.017	180	254	13.589	56.771	1.409	0
Jaén	120	174	1.380	10.630	0	25.668	1.783	4.379	264	0
Málaga	516	2.552	14.873	9.957	180	256	46.965	313.901	1.610	11
Sevilla	26.100	30.364	92.120	46.840	10.634	35.625	351.229	207.042	14.806	102
Andalucía	32.778	35.056	119.209	77.252	14.800	61.843	447.338	605.043	19.955	114
Resto España	8.645	6.848	138.943	55	19.074	-	147.923	253.394	-	-
Total Nacional	41.423	41.904	258.152	77.307	33.874	61.843	595.261	858.437	19.955	114



## 7.1. EL SUELO EN ANDALUCÍA

### 7.1.1. Caracterización de los suelos en Andalucía

Tipos de suelos	Superficie	% regional
Arenosoles	37.628	0,43
Cambisoles	2.903.515	33,18
Fluvisoles	480.077	5,49
Gleysoles	12.472	0,14
Histosoles	977	0,01
Litosoles	977.634	11,17
Luvisoles	1.138.074	13,01
Phaeozems	10.172	0,12
Planosoles	124.818	1,43
Rankers	71.058	0,81
Regosoles	1.749.757	20,00
Rendzinas	128.136	1,46
Solonchaks	175.349	2,00
Vertisoles	696.795	7,96
Xerosoles	179.884	2,06
Áreas sin clasificar	64.049	0,73

Fuente:Consejería de Medio Ambiente.

Información deducida del mapa de suelos de Andalucía (E: 1:400.000;IARA-CSIC 1989).

### 7.1.2. Erosión

#### 7.1.2.1. Estimación de pérdidas de suelo en Andalucía 2006

Pérdida de suelo	Almería	Cádiz	Córdoba	Granada	Huelva	Jaén	Málaga	Sevilla	Andalucía
Bajas	70,70	64,00	75,50	76,00	84,40	68,60	51,60	80,30	72,80
Moderadas	21,10	21,60	17,80	17,80	11,60	21,20	27,60	14,50	18,60
Altas	4,90	7,50	4,20	4,00	2,40	6,00	10,70	3,40	5,00
Muy altas	3,30	7,00	2,50	2,20	1,60	4,20	10,00	1,80	3,60

Resultados en porcentaje sobre superficie provincial o regional. Se considera que la pérdida de suelo es baja cuando se pierden entre 0-12 Tm/ha/año; moderada: 12-50 Tm/ha/año; alta: 50-100 Tm/ha/año; muy alta: >100 Tm/ha/año.

Fuente: Consejería de Medio Ambiente.

#### 7.1.2.2. Estimación de pérdidas de suelo en Andalucía. Evolución temporal 1976-2006

Pérdida de suelo	Situación																Pérdida media del suelo
	clímax	1976	1991	1992	1995	1996	1997	1998	1999	2000	2001	2002	2003	2004	2005	2006	
Bajas	95,4	65,6	64,3	66,1	70,2	55,3	56,4	74,4	74,8	65,3	68,5	74,7	67,8	77,3	84,2	72,8	66,5
Moderadas	3,1	19,2	20,9	20,2	19,5	21,6	22,2	17,9	17,0	21,1	20,1	17,2	19,7	15,6	12,4	18,6	21,0
Altas	0,8	7,0	7,2	7,0	5,6	9,1	9,1	4,5	4,6	6,9	6,0	4,5	6,3	3,9	2,3	5,0	6,6
Muy altas	0,7	8,2	7,6	6,7	4,7	14,0	12,3	3,2	3,6	6,7	5,4	3,6	6,2	3,3	1,1	3,6	5,9

Resultados en porcentaje sobre superficie provincial o regional.

Fuente: Consejería de Medio Ambiente.

## 7.2. ESPACIOS NATURALES

### 7.2.1. Distribución provincial de espacios protegidos en Andalucía. 2007

PROVINCIA	Parque Nacional		Parque Natural		Paraje Natural		Reserva Natural		Reserva Natural Concertada		Parque Periurbano		Monumento Natural		Paisaje protegido		Total		
	Nº	Superficie	Nº	Superficie	Nº	Superficie	Nº	Superficie	Nº	Superficie	Nº	Superficie	Nº	Superficie	Nº	Superficie	Nº	Superficie	
Almería	0	0,0	2	68.225,0	5	50.916,7	2	832,0	0	0,0	1	13,8					10,0	119.987,5	
Cádiz	0	0,0	3	25.283,0	7	1.756,0	6	406,6	1	39,7	2	414,0					19,0	27.899,3	
Cádiz/Málaga	0	0,0	2	221.178,0	0	0,0	0	0,0	0	0,0	0	0,0					2,0	221.178,0	
Cádiz/Sevilla	0	0,0	0	0,0	0	0,0	1	128,0	0	0,0	0	0,0					1,0	128,0	
Córdoba	0	0,0	3	130.537,5	0	0,0	6	123,9	0	0,0	5	1.279,1					14,0	131.940,5	
Córdoba/Sevilla	0	0,0	0	0,0	2	1.972,0	0	0,0	0	0,0	0	0,0					2,0	1.972,0	
Granada	0	0,0	3	78.473,0	0	0,0	0	0,0	0	0,0	2	695,2					5,0	79.168,2	
Granada/Almería	1	86.208,0	1	85.621,0	0	0,0	0	0,0	0	0,0	0	0,0					2,0	171.829,0	
Huelva	0	0,0	1	186.827,2	8	26.139,0	3	1.092,5	1	125,9	2	282,5					15,0	214.467,1	
Huelva/Sevilla	1	54.251,7	0	0,0	0	0,0	0	0,0	0	0,0	0	0,0					1,0	54.251,7	
Huelva/Sevilla/Cádiz	0	0,0	1	53.835,0	0	0,0	0	0,0	0	0,0	0	0,0					1,0	53.835,0	
Jaén	0	0,0	4	312.304,2	3	1.403,0	2	17,0	0	0,0	2	2.916,9					11,0	316.641,1	
Málaga	0	0,0	2	25.158,6	5	4.967,5	4	1.469,0	0	0,0	3	257,9					14,0	31.852,9	
Málaga/Granada	0	0,0	1	40.663,0	1	1.814,7	0	0,0	0	0,0	0	0,0					2,0	42.477,6	
Sevilla	0	0,0	1	177.484,0	1	1.336,0	4	252,0	2	625,1	4	135,3					12,0	179.832,4	
Varias				9.247,0				17.398,0										0,0	26.645,0
Andalucía	2	140.459,7	24	1.414.836,3	32	90.304,9	28	21.719,0	4	790,7	21	5.994,7	37	1.046,2	2	19.033,6	150	1.694.185,1	
Superficie Protegida Real *																			1.691.995,3

### 7.2.2. Superficie de la red natura 2000 en Andalucía 2007

Figuras de protección	Nº de Espacios	Superficie Protegida
Lugares de Importancia Comunitaria(LIC)**	191	2.594.008,9
Zonas de Especial protección para las Aves (ZEPA)	62	1.572.368,5
Superficie Protegida Real ***		969.693,0
Total de Superficie protegida en Andalucía		2.661.688,3

\* Considerados los solapamientos entre diferentes figuras de protección según legislación nacional y autonómica.

\*\* Espacios que constituirán las zonas de especial Conservación (ZEC) tras su aprobación definitiva.

\*\*\* Considerados los solapamientos entre Red Natura 2000 y los espacios naturales protegidos según legislación nacional y autonómica.

Fuente: Consejería de Medio Ambiente.

## 7.3. ACTUACIONES FORESTALES

### 7.3.1. Actuaciones de reforestación iniciadas en Andalucía en 2007, a cargo de expedientes de gasto, según Espacios Naturales Protegidos

Provincia	Espacio Natural Protegido	Actuación	Unidad	Total	Importe
Almería	Sierra Nevada	Reforestación	Ha	289,22	333.639
Cádiz	Los Alcornocales	Reforestación	Ha	389,40	323.875
Granada	Sierra de Huétor	Reforestación	Ha	15,00	14.869
Granada	Sierra de Baza	Reforestación	Ha	70,11	34.452
Granada	Resto de provincia	Reforestación	Ha	375,52	297.844
Granada	Resto de provincia	Replantaciones/Mejora de riveras	Nº pies	13.019,00	264.937
Huelva	Doñana	Reforestación	Ha	419,91	136.332
Huelva	Doñana	Replantaciones/Mejora de riveras	Nº pies	60.000,00	2.140
Huelva	Resto de provincia	Reforestación	Ha	751,17	346.776
Huelva	Sierra de Aracena y Picos de Aroche	Reforestación	Ha	8,00	80.356
Jaén	Cazorla, Segura y Las Villas	Reforestación	Ha	203,38	56.889
Jaén	Cazorla, Segura y Las Villas	Reforestación	Ha	89,50	9.801
Málaga	Resto de provincia	Reforestación	Ha	16,30	80.980
Sevilla	Resto de provincia	Reforestación	Ha	1,00	1.588.276

Observaciones: Las actuaciones realizadas fuera de espacios naturales protegidos se asocian a "Resto de provincia".

### 7.3.2. Evolución de las repoblaciones forestales en Andalucía por provincias. 1960-2007

Provincia	1960	1980	1990	1995	1999	2001	2002	2003	2004	2005	2006	2007
Almería	1208	4.309	3.225	128	197	1.089		50	239	1.301	668	255
Cádiz	636	416	615	400		17	1.187	840	617	1307	2.214	389
Córdoba	3672	1.326	411		270	832	241	94		582	580	-
Granada	3.778	1.176	3.454	1.227	13			354		1112	1483	119
Huelva	6.212	2.849	2.635	1.800		935		692	2922	3689	2603	671
Jaén	3120	1.866	840		539	217	471	196		435	66	293
Málaga	1983	1.517	2.293	34	129	1.865	396		90	4.201	1340	16
Sevilla	1.389	1.185	837	1.556		538		1.971		403		-
Andalucía	21.998	14.644	14.310	5.145	1.147	5.494	2.296	4.197	3.868	13.030	8.954	1.744

Fuente: Consejería de Medio Ambiente.  
Superficies en hectáreas.

## 7.4. INCENDIOS FORESTALES

### 7.4.1. Incendios forestales en Andalucía, por provincias. 2007

Provincia	INCENDIOS		Superficie afectada					
	Nº	% sobre total	Arbolada		Matorral		Total	
			Superficie	% sobre total	Superficie	% sobre total	Superficie	% sobre total
Almería	86	10,5	52,5	16,8	260,9	83,2	313,4	7,1
Cádiz	84	10,3	48,4	43,4	63,0	56,6	111,4	2,5
Córdoba	87	10,6	609,7	32,5	1.265,7	67,5	1.875,4	42,7
Granada	77	9,4	74,3	47,5	82,1	52,5	156,4	3,6
Huelva	139	17,0	639,8	57,1	480,0	42,9	1.119,8	25,5
Jaén	157	19,2	41,6	21,6	151,2	78,4	192,8	4,4
Málaga	80	9,8	76,6	35,4	139,8	64,6	216,4	4,9
Sevilla	108	13,2	243,0	60,3	159,7	39,7	402,7	9,2
Andalucía	818	100	1.785,9	40,7	2.602,4	59,3	4.388,3	100,0

Cifras de superficies en hectáreas.

(1) Se consideran conatos los siniestros que afectan a una superficie igual o menor a una hectárea.

Fuente: Consejería de Medio Ambiente, 2007.

### 7.4.2. Incendios en Andalucía. 1997- 2007

	SUPERFICIE AFECTADA										
	1997	1998	1999	2000	2001	2002	2003	2004	2005	2006	2007
Superficie arbolada	1.324,5	1.148,5	2.188,6	1.970,4	2.982,1	1.496,5	4.834,0	31.672,7	4.546,5	1.028,6	1.785,9
Superficie matorral	1.134,3	2.440,2	3.899,4	1.777,7	3.032,8	4.677,8	5.059,0	11.348,4	7.290,3	2.134,3	2.602,4
Nº siniestros	677,0	1.150,0	887,0	928,0	1.007,0	1.188,0	1.233,0	1.238,0	1.411,0	893,0	818

Fuente: Consejería de Medio Ambiente, 2007.

**7.5. LOS BENEFICIOS DEL MONTE. 2007**
**7.5.1. Estimaciones de los aprovechamientos forestales en Andalucía en espacios naturales protegidos. 2007**

Provincia	Aceitunas Kg	Algarrobos Kg	Almendras Kg	Apícola colm.	Aromáticas y Medicinales Kg	Líquenes Kg	Bellotas Kg	Castañas Kg	Corcho Bornizo Qm	Corcho Reproducción Qm	Curruacas Kg	Erica scoparia (brezo) Kg	Estiercol Kg	Lactarius deli. (nizalo) Kg	Leñas Coníferas Kg	Leñas Frondosas Kg	Otras Frondosas m³	Otras leñas Kg	
Almería				27.440	187.650								80.000						
Cádiz				9.377					782	25.159	194.000	270.000				5.880.000			
Córdoba				11.160										26.000					
Granada				18.400	621.400		50	300					43.500	39.400	11.990	250.000			
Huelva				13.450	43.000				87	540									
Jaén	193.535			7.227	84.925	15.000				350			31.000				23		525
Málaga	28.300	8.000	1.200	11.538	1.000			13.000	761	19.170					21.003	804.520			76.000
Sevilla	10.000			7.335					107	4.159					2.000	1.400			32.500
Andalucía	231.835	8.000	1.200	105.927	937.975	15.000	50	13.300	1.737	49.378	194.000	270.000	154.500	65.400	125.049	6.935.920	23		109.025

Provincia	Otras setas Kg	Otros frutos Kg	Pastos d	Eucalyptus camaldulensis m³	Eucalyptus globulus m³	Pinus Canariensis m³	Pinus Halepensis m³	Pinus Nigra m³	Pinus Pinaster m³	Pinus Pinea m³	Pinus radiata m³	Pinus Silvestrem³	Piñas Kg	Piñas secas Kg	Plantas ornamentales Kg	Retama monosperma Kg	Trufas Kg	Stipa tesmatis esparto Kg	
Almería			466.992				4.389	8.865	3.933	275		10.649							
Cádiz	1.000	1.000	66.103	9	600		2.734		15.559	25.210			1.414.100						
Córdoba			9.494			1.733			17.940	14.727			217.000						
Granada			1.114.808				450	5.505	8.127			3.925							185.000
Huelva			255.732	1.950	48.000					17.294			3.972.500						
Jaén			608.938				10.709	35.867	43.178	6.085			351.500	1.000	500	35.000	37	277.000	
Málaga			474.993			57	8.467	40	8.034		1.804	800	91.500						
Sevilla			83.588	2.050	2.000				600	4.033			45.000						
Andalucía	1.000	1.000	3.080.648	4.009	50.600	1.790	26.750	50.277	97.371	67.624	1.804	15.374	6.091.600	1.000	500	35.000	37	462.000	

Fuente: Consejería de Medio Ambiente, 2007.

## 7.5.2. Estimaciones de los aprovechamientos forestales en montes públicos de Andalucía. 2007

Provincia	Aceitunas Kg	Algarobas Kg	Almendras Kg	Trufas Kg	Apícola colm.	Aromáticas y Medicinales Kg	Bellotas Kg	Retama monosperma Kg	Brezo Kg	Castañas Kg	Corcho Borrizo Qm	Corcho Reproducción Qm	Curruacas Kg	Erica scoparia (brezo) Kg	Estercol Kg	Eucaliptus Camaldulensis m²	Eucaliptus Globulus m³	Lactarius deli. (hizalo) Kg	Otras setas
Almería					27.440,0	187.650,0			270.000,0		782,0	25.159,0	194.000,0		80.000,0	9,0	600,0		1.000,0
Cádiz					9.377,0													26.000,0	
Córdoba					11.160,0													39.400,0	
Granada					18.400,0	621.400,0	50,0			300,0									
Huelva					13.450,0	43.000,0					87,0	540,0				1.950,0	48.000,0		
Jaén	193.535,0			37,0	7.227,0	84.925,0		35.000,0			65,0	350,0			31.000,0				
Málaga	28.300,0	8.000,0	1.200,0		11.538,0	1.000,0				13.000,0	761,0	19.170,0							
Sevilla	10.000,0				7.335,0						107,0	4.159,0				2.050,0	2.000,0		
Andalucía																			

Provincia	Otros frutos	Leñas Coníferas	Leñas Frondosas	Otras Frondosas m²	Otras leñas	Pastos d	Pinus Canariensis m²	Pinus Halepensis m³	Pinus Nigra m²	Pinus Pinaster m²	Pinus Pinea m³	Pinus radiata m²	Pino Silvestre m³	Piñas Kg	Piñas secas Kg	Plantas ornamentales Kg	Populus Nigra Chopo m³	Stipa technatis esparto Kg	Líquenes Kg
Almería						466.992,0		4.389,0	8.865,0	3.933,4	275,0		10.649,0						
Cádiz	1.000,0	90.056,0	5.880.000,0			66.103,0		2.734,0		15.558,8	25.210,0			1.414.100					
Córdoba						94.940,0	1.733,0			17.940,0	14.727,0			217.000					
Granada		11.990,0	250.000,0			1.114.808,0		450,0	5.505,0	8.127,0	17.293,6		3.925,0					185.000,0	
Huelva					525,0	255.732,0				6.085,0				3.972.500					
Jaén				23,0		608.938,0		10.709,0	35.867,0	43.178,1				351.500	1.000,0	500,0			
Málaga		21.003,0	804.520,0		76.000,0	474.993,0	57,0	8.467,0	40,0	8.034,0	1.804,0	800,0		91.500					
Sevilla		2.000,0	1.400,0		32.500,0	83.588,0				600,0	4.033,0			45.000					
Andalucía																			

Fuente: Consejería de Medio Ambiente, 2007.

### 7.5.3. Pesca continental

#### 7.5.3.1. Licencias de pesca expedidas por la Consejería de Medio Ambiente, por lugar de residencia del pescador y tipo de licencia. 2007

Lugar de residencia	Recargo P Número	Recargo P Importe (€)	P Número	P Importe (€)	E1 Número	E1 Importe (€)	E2 Número	E2 Importe (€)	Total nº Número	Total nº Importe (€)
Almería	114,00	788,50	153,00	2.159,16	0,00	0,00	0,00	0,00	267,00	2.947,66
Cádiz	330,00	1.847,25	1.039,00	13.950,80	8,00	66,42	7,00	27,70	1.384,00	15.892,17
Córdoba	1.370,00	5.916,50	6.549,00	67.329,11	181,00	1.904,04	41,00	177,28	8.141,00	75.326,93
Granada	1.731,00	8.419,85	1.872,00	18.481,44	2,00	22,14	11,00	60,94	3.616,00	26.984,37
Huelva	110,00	329,75	1.457,00	16.265,08	24,00	254,61	13,00	66,48	1.604,00	16.915,92
Jaén	3.766,00	18.528,95	5.173,00	51.411,17	82,00	841,32	24,00	99,72	9.045,00	70.881,16
Málaga	641,00	3.997,25	1.455,00	19.560,68	20,00	221,40	10,00	55,40	2.126,00	23.834,73
Sevilla	1.607,00	7.866,45	8.624,00	104.277,43	52,00	509,22	42,00	199,44	10.325,00	112.852,54
Andalucía	9.669,00	47.694,50	26.322,00	293.434,87	369,00	3.819,15	148,00	686,96	36.508,00	345.635,48
Fuera de Andalucía	465,00	2.700,50	899,00	12.398,21	18,00	188,19	4,00	16,62	1.386,00	15.303,52
<b>Total</b>	<b>10.134,00</b>	<b>50.395,00</b>	<b>27.221,00</b>	<b>305.833,08</b>	<b>387,00</b>	<b>4.007,34</b>	<b>152,00</b>	<b>703,58</b>	<b>37.894,00</b>	<b>360.939,00</b>

Valor en Euros.

Fuente: Consejería de Medio Ambiente, 2007.

Clase Recargo P: Licencia para la pesca de la trucha.

Clase P: Licencia para la pesca de todas las especies menos la trucha.

Clase E1: Licencia par embarcación a motor.

Clase E2: Licencia para embarcación a remo.

#### 7.5.3.2. Cotos de pesca en Andalucía. Año 2007

Provincia	Número Cotos	Nº sin muerte	Longitud (Km)	Superficie (ha)
Almería	1	1	5,98	-
Cádiz	1	0	5,29	-
Córdoba	1	0	-	12,8
Granada	15	7	73,27	290,94
Huelva	3	2	-	49,3
Jaén	23	8	134,85	289,11
Málaga	2	2	11,58	-
Sevilla	1	0	5,7	-
<b>Total</b>	<b>47</b>	<b>20</b>	<b>236,67</b>	<b>642,15</b>

Fuente: Consejería de Medio Ambiente, 2007.



## 7.5.4. Caza

## 7.5.4.1. Granjas cinegéticas autorizadas por provincias según especies. Año 2007

Especie Cinegética	Almería	Cádiz	Córdoba	Granada	Huelva	Jaén	Málaga	Sevilla	Total
Ánade real	1	-	-	-	-	-	-	-	1
Cabra montés	-	-	-	1	-	-	-	-	1
Ciervo	-	3	2	1	-	1	1	-	8
Codorniz	-	2	3	2	-	2	1	1	11
Conejo	-	3	4	1	1	11	-	1	21
Corzo	-	1	-	-	-	-	-	-	1
Faisán	-	4	3	2	2	1	1	1	14
Gamo	-	1	2	-	-	-	1	-	4
Jabalí	-	1	1	-	-	3	1	-	6
Liebre	1	-	-	-	-	-	-	1	2
Muflón	-	1	2	-	-	-	1	-	4
Perdiz roja	12	2	15	8	2	24	10	8	81
<b>Total</b>	<b>14</b>	<b>18</b>	<b>32</b>	<b>15</b>	<b>5</b>	<b>42</b>	<b>16</b>	<b>12</b>	<b>154</b>

Fuente: Consejería de Medio Ambiente.

## 7.5.4.2. Número de piezas cazadas en actividades cinegéticas 2006/2007

Especie cinegética	Almería	Cádiz	Córdoba	Granada	Huelva	Jaén	Málaga	Sevilla	Total
Cabra montés	21	65	0	191	-	71	109	-	457
Ciervo	124	4.594	13.908	226	5.564	12.156	337	5.193	42.102
Corzo	-	232	0	0	-	-	22	-	254
Gamo	-	1.170	855	153	118	1.264	127	212	3.899
Jabalí	1.673	3.797	5.311	3.072	3.388	5.278	1.137	3.921	27.577
Arruí	12	-	0	3	-	-	-	-	15
Muflón	-	637	691	63	194	872	277	342	3.076
Agachadiza común	2	506	34	17	36	48	91	2.311	3.045
Anade friso	0	106	8	0	6	51	-	288	459
Anade rabudo	-	219	0	-	4	107	1	956	1.287
Anade real	0	5.248	1.256	171	612	1.834	446	4.671	14.238
Anade silbón	-	134	0	-	12	7	-	584	737
Ansar común	-	171	32	-	32	98	19	2.420	2.772
Cerceta común	-	253	12	20	12	47	-	235	579
Focha común	0	575	99	28	36	283	0	1.106	2.127
Pato colorado	-	63	18	-	6	128	-	197	412
Pato cuchara	-	238	67	18	13	110	-	756	1.202
Porrón común	20	1.175	0	10	5	87	-	261	1.558
Codorniz	2.112	19.028	20.061	15.522	4.738	9.299	20.069	20.129	110.958
Conejo	30.174	257.027	183.379	111.815	49.075	114.946	86.891	227.321	1.060.628
Liebre	4.908	23.081	69.911	18.599	11.619	50.942	26.140	89.529	294.729
Avefría	99	2.106	713	1.153	386	1.116	382	2.013	7.968
Becada	23	494	195	385	864	361	818	134	3.274
Colín de California	-	-	0	-	-	-	80	-	80
Colín de Virginia	-	-	0	-	14	-	-	-	14
Corneja	186	8	300	1.296	75	1.083	66	170	3.184
Estornino Pinto	2.741	5.698	8.067	8.912	6.107	14.699	7.503	5.172	58.899
Faisán	5	5.618	92	7	158	65	702	39	6.686
Grajilla	3.160	2.892	2.682	5.390	305	2.952	1.064	1.336	19.781

Especie cinegética	Almería	Cádiz	Córdoba	Granada	Huelva	Jaén	Málaga	Sevilla	Total
Paloma bravía	1.665	5.643	16.240	8.115	1.654	13.609	24.145	10.535	81.606
Paloma torcaz	7.632	28.110	84.463	51.036	26.152	56.475	19.608	41.540	315.016
Paloma zurita	3.383	4.585	23.629	12.692	2.033	29.651	4.796	13.583	94.352
Tórtola común	10.157	41.224	68.994	38.378	42.433	41.941	42.472	94.390	379.989
Urraca	2.546	52	10.006	15.044	1.135	9.466	46	3.316	41.611
Zorro	1.442	3.257	6.606	5.544	1.128	6.884	3.870	3.229	31.960
Zorzal alirrojo	265	4.730	14.325	18.904	16.808	12.278	7.876	43.529	118.715
Zorzal charlo	131	3.199	4.255	12.329	2.752	4.057	5.589	2.470	34.782
Zorzal común	18.682	155.247	188.826	145.453	137.000	223.818	123.204	267.559	1.259.789
Zorzal real	100	1.970	3.962	11.420	637	5.318	2.542	2.166	28.115
Perdiz roja	31.064	123.805	113.407	68.595	60.321	76.344	73.216	207.909	754.661
Total	122.327	706.957	842.404	554.561	375.432	697.745	453.645	1.059.522	4.812.593

Fuente: Consejería de Medio Ambiente.

#### 7.5.4.3. Licencias de caza expedidas por la Consejería de Medio Ambiente, por lugar de residencia del cazador y tipo de licencia. 2007

Lugar de residencia	A Número	A Importe	Recargo A Número	Recargo A Importe	B Número	B Importe	Recargo B Número	Recargo B Importe	C1 Número	C1 Importe	C2 Número	C2 Importe	C4 Número	C4 Importe	Total Número	Total Importe
Almería	11.536	212.540,46	6.649	60.289,85	195	1.134,92	717	269,75	14	803,88	6.594	215.095,22	18	4.746,96	25.723	494.881,04
Cádiz	14.021	270.779,86	8.751	83.409,46	267	2.151,92	556	208,00	30	1.242,36	1.794	39.334,42	45	11.339,96	25.464	408.465,98
Córdoba	22.784	362.692,92	15.561	124.999,72	1.252	8.840,77	795	183,80	38	1.388,52	4.840	121.972,72	163	36.393,36	45.433	656.471,81
Granada	16.607	291.715,25	10.631	93.088,21	295	928,30	732	225,91	44	2.192,40	6.069	174.408,76	61	16.086,92	34.439	578.645,75
Huelva	12.335	192.825,12	9.868	76.535,14	350	2.246,94	440	120,25	34	1.973,16	3.454	87.800,99	260	63.292,80	26.741	424.794,40
Jaén	17.102	280.825,84	10.605	87.597,87	687	4.212,20	613	144,66	18	657,72	4.660	121.020,32	109	26.372,00	33.794	520.830,61
Málaga	16.329	313.537,31	8.469	82.953,39	299	1.935,56	583	95,91	42	1.680,84	3.095	80.732,98	39	10.285,08	28.856	491.221,07
Sevilla	25.622	424.037,62	16.510	137.318,53	2.187	15.640,02	919	247,00	76	2.777,04	5.262	130.093,82	145	32.701,28	50.721	742.815,31
Fuera de Andalucía	8.945	169.693,75	6.694	63.349,75	240	1.974,64	605	290,91	-	-	1.250	25.278,33	154	36.657,08	17.888	297.244,46
Total	145.281	2.518.648,13	93.738	809.541,92	5.772	39.065,27	5.960	1.786,19	296	12.715,92	37.018	995.737,56	994	237.875,44	289.059	4.615.370,43

Clase A: Licencia para cazar con arma de fuego y otros procedimientos autorizados.

Recargo A: Licencia para caza mayor, aves acuáticas y ojeo de perdiz con arma de fuego.

Clase B: Licencia para cazar sin arma de fuego.

Recargo B: Licencia para caza mayor, aves acuáticas y ojeo de perdiz sin arma de fuego.

C1: Licencia para cazar con aves de cetrería.

C2: Licencia para cazar con reclamo de perdiz.

C4: Licencias de Medios Auxiliares de Caza, con rehala.

Fuente: Consejería de Medio Ambiente. 2006.

# 8

## Medios de Producción

193.810	43	142.637	447	378.382	36.459	3.856	1.130	193.810	43	142.637	447	378.382	36.459	3.856	1.130	193.810	43	142.637	447	378.382	36.459	3.856	1.130	193.810	43	142.637	447	378.382	36.459	3.856	1.130	193.810	43	142.637	447	378.382	36.459	3.856	1.130
198.117	45	156.588	224	396.518	36.648	3.693	1.202	198.117	45	156.588	224	396.518	36.648	3.693	1.202	198.117	45	156.588	224	396.518	36.648	3.693	1.202	198.117	45	156.588	224	396.518	36.648	3.693	1.202	198.117	45	156.588	224	396.518	36.648	3.693	1.202
221.827	42	186.105	562	445.672	31.851	3.858	1.437	221.827	42	186.105	562	445.672	31.851	3.858	1.437	221.827	42	186.105	562	445.672	31.851	3.858	1.437	221.827	42	186.105	562	445.672	31.851	3.858	1.437	221.827	42	186.105	562	445.672	31.851	3.858	1.437
240.264	35	196.554	1.126	476.815	33.228	4.072	1.536	240.264	35	196.554	1.126	476.815	33.228	4.072	1.536	240.264	35	196.554	1.126	476.815	33.228	4.072	1.536	240.264	35	196.554	1.126	476.815	33.228	4.072	1.536	240.264	35	196.554	1.126	476.815	33.228	4.072	1.536
259.828	42	209.871	843	509.826	32.345	5.037	1.860	259.828	42	209.871	843	509.826	32.345	5.037	1.860	259.828	42	209.871	843	509.826	32.345	5.037	1.860	259.828	42	209.871	843	509.826	32.345	5.037	1.860	259.828	42	209.871	843	509.826	32.345	5.037	1.860
271.235	87	229.702	640	537.239	28.069	5.618	1.888	271.235	87	229.702	640	537.239	28.069	5.618	1.888	271.235	87	229.702	640	537.239	28.069	5.618	1.888	271.235	87	229.702	640	537.239	28.069	5.618	1.888	271.235	87	229.702	640	537.239	28.069	5.618	1.888
264.097	25	215.313	764	519.713	32.089	5.535	1.889	264.097	25	215.313	764	519.713	32.089	5.535	1.889	264.097	25	215.313	764	519.713	32.089	5.535	1.889	264.097	25	215.313	764	519.713	32.089	5.535	1.889	264.097	25	215.313	764	519.713	32.089	5.535	1.889
267.537	18	212.678	530	519.370	32.068	4.962	1.577	267.537	18	212.678	530	519.370	32.068	4.962	1.577	267.537	18	212.678	530	519.370	32.068	4.962	1.577	267.537	18	212.678	530	519.370	32.068	4.962	1.577	267.537	18	212.678	530	519.370	32.068	4.962	1.577
267.321	35	228.612	537	534.985	31.837	4.909	1.733	267.321	35	228.612	537	534.985	31.837	4.909	1.733	267.321	35	228.612	537	534.985	31.837	4.909	1.733	267.321	35	228.612	537	534.985	31.837	4.909	1.733	267.321	35	228.612	537	534.985	31.837	4.909	1.733
274.607	95	227.025	510	545.849	35.778	5.827	2.007	274.607	95	227.025	510	545.849	35.778	5.827	2.007	274.607	95	227.025	510	545.849	35.778	5.827	2.007	274.607	95	227.025	510	545.849	35.778	5.827	2.007	274.607	95	227.025	510	545.849	35.778	5.827	2.007
289.557	60	221.839	527	554.409	32.049	8.392	1.985	289.557	60	221.839	527	554.409	32.049	8.392	1.985	289.557	60	221.839	527	554.409	32.049	8.392	1.985	289.557	60	221.839	527	554.409	32.049	8.392	1.985	289.557	60	221.839	527	554.409	32.049	8.392	1.985

## 8.1. SEMILLAS Y PLANTAS DE VIVERO 2007

## 8.1.1. Superficie y producción de semillas

	Superficie (ha)	Producción (t)
<b>CEREALES</b>		
Arroz	2.188,92	12.381,43
Avena	411,51	1.030,66
Cebada	1.915,10	7.174,22
Trigo blando	7.479,92	27.351,01
Trigo duro	29.738,36	96.176,97
Triticale	900,08	2.606,39
Total	42.633,88	146.720,68
<b>OLEAGINOSAS Y TEXTILES</b>		
Algodón	2.038,34	2.442,21
Girasol	3.962,33	4.243,62
Total	6.000,66	6.685,83
<b>OTRAS</b>		
Veza	367,40	629,69
Garbanzos	110,76	169,89
Guisante	457,31	990,22
Haboncillos	97,90	101,35
Colza	44,60	78,30
Total	1.077,97	1.969,45
<b>TOTALES</b>	<b>49.712,51</b>	<b>155.375,95</b>

## 8.1.2. Precintado de semillas y valor

	Cantidad (t)	Valor (euros)
<b>CEREALES</b>		
Arroz	3.411,50	1.637.520,00
Trigo blando	20.482,95	6.554.543,68
Trigo duro	70.611,67	21.889.617,39
Cebada	3.660,92	1.171.492,80
Triticale	2.011,06	643.540,48
Avena	419,75	142.714,66
Total	100.597,85	32.039.429,01
<b>OLEAGINOSAS Y TEXTILES</b>		
Algodón	862,12	3.819.182,74
Girasol	3.658,60	33.915.231,27
Total	4.520,72	37.734.414,01
<b>OTRAS</b>		
Garbanzos	109,80	96.624,00
Colza	99,41	1.592.548,20
Veza	324,56	103.859,20
Maíz	2.210,24	21.704.586,26
Haboncillos	11,28	3.271,20
Guisante	443,85	168.663,00
Total	3.199,14	23.669.551,86
<b>TOTALES</b>	<b>108.317,71</b>	<b>93.443.394,88</b>

## 8.1.3. Relación de productores de plantas de vivero con actividad en cada provincia

Producción	Almería	Cádiz	Córdoba	Granada	Huelva	Jaén	Málaga	Sevilla	TOTAL
Cítricos	1	0	0	0	0	0	0	2	3
Fresón	0	0	0	2	21	0	0	1	24
Frutales hueso, pepita y frutos secos	1	1	2	9	6	3	3	8	33
Vid	0	4	1	0	1	0	0	1	7
Aromáticas	3	2	0	6	0	0	7	1	19
Olivo	4	1	82	3	2	3	2	11	108
Forestales	3	5	6	10	17	5	12	10	68
Plantones de hortalizas	49	2	2	8	1	1	6	3	72
Ornamentales	40	32	12	46	11	10	74	34	259
Tropicales y subtropicales	0	0	0	4	1	0	8	0	13
Otros frutales	0	0	1	6	2	1	1	2	13
<b>TOTALES</b>	<b>101</b>	<b>47</b>	<b>106</b>	<b>94</b>	<b>62</b>	<b>23</b>	<b>113</b>	<b>73</b>	<b>619</b>

### 8.1.4. Distribución provincial por especies del nº de entidades y nº de has. de semillas sembradas en la campaña 2007

Especies	Almería		Cádiz		Córdoba		Granada		Huelva		Jaén		Málaga		Sevilla		Andalucía	
	ENT.	has	ENT.	has	ENT.	has	ENT.	has	ENT.	has	ENT.	has	ENT.	has	ENT.	has	ENT.	has
Algodón			1	59,7	3	352,6					1	35,2			4	1.590,7	9	2.038,2
Arroz			2	1.003,3											4	1.185,3	6	2.188,6
Avena					3	204,4					2	158,50	1	24,9	1	23,7	7	411,5
Cebada			1	24,0	8	508,2	1	24,0			2	536,10	3	332,6	8	490,9	23	1.915,8
Garbanzo			1	110,6													1	110,6
Girasol			5	2.380,6	4	212,4									4	1.369,3	13	3.962,3
Guisante					4	326,3					1	14,40	1	17,1	1	99,5	7	457,3
Haboncillos											1	22,50			1	75,3	2	97,8
Colza															2	44,6	2	44,6
Trigo blando			6	866,8	15	2.116,4	1	66,3	3	299,4	7	244,90	1	14,2	21	3.871,7	54	7.479,7
Trigo duro	1	120,0	18	4.306,0	21	12.935,1	1	14,4	4	382,1	10	1.767,20	7	951,5	27	9.262,0	89	29.738,3
Triticale			3	282,2	4	90,9			2	252,9	1	31,00	1	40,0	3	203,0	14	900,0
Veza			1	27,3							2	119,60			2	220,5	5	367,4
<b>TOTALES</b>	<b>1</b>	<b>120,0</b>	<b>38</b>	<b>9.060,5</b>	<b>62</b>	<b>16.746,3</b>	<b>3</b>	<b>104,7</b>	<b>9,00</b>	<b>934,40</b>	<b>27,00</b>	<b>2.929,40</b>	<b>14,00</b>	<b>1.380,30</b>	<b>78</b>	<b>18.436,5</b>	<b>232</b>	<b>49.712,1</b>

### 8.1.5. Distribución provincial por grupo de especies del nº de entidades y tm de semillas precintadas

Especies	Cádiz		Córdoba		Huelva		Málaga		Sevilla		Andalucía	
	ENT.	Tm	ENT.	Tm	ENT.	Tm	ENT.	Tm	ENT.	Tm	ENT.	Tm
Algodón			4	557,4					1	304,7	5	862,1
Arroz			1	339,3					2	3.072,3	3	3.411,5
Avena			3	330,5			2	36,1	1	53,1	6	419,7
Cebada			7	1.855,9			3	1.269,7	3	535,3	13	3.660,9
Garbanzo	1	106,8	1	2,9	1	0,1					3	109,8
Girasol			4	362,3					5	3.296,3	9	3.658,6
Guisante			5	409,9			1	34,0			6	443,9
Colza									2	99,5	2	99,5
Haboncillos			1	11,2							1	11,2
Maíz			1	72,7					3	2.137,5	4	2.210,2
Trigo blando	1	1.036,9	11	9.289,8	1	1.353,6	2	418,6	14	8.384,0	29	20.482,9
Trigo duro	5	6.755,2	15	38.495,1	2	2.177,7	4	3.000,0	17	20.183,7	43	70.611,7
Triticale	1	324,5	4	382,9	1	453,0	1	109,2	4	741,4	11	2.011,1
Veza			1	137,3					1	187,3	2	324,6
<b>TOTALES</b>	<b>8</b>	<b>8.223,4</b>	<b>58</b>	<b>52.247,1</b>	<b>5</b>	<b>3.984,4</b>	<b>13</b>	<b>4.868</b>	<b>53</b>	<b>38.995</b>	<b>137</b>	<b>108.317,7</b>

## 8.1.6. Valoración de la producción de plantas de vivero en Andalucía según grupos de producción

	Clase de planta	Producción C.A.C.	Unidades Certificadas	Valor Euros
<b>GRUPO DE PRODUCCIÓN CON REGLAMENTO TÉCNICO</b>				
Cítrico injertado	Plantón		287.080	1.019.134
Fresón	Planta		94.323.050	7.545.844
Frutal de hueso	Plantón	1.120.000		3.427.200
Frutal de pepita	Plantón	110.000		336.600
Almendro	Plantón	265.500		812.430
Vid	Planta injerto		2.037.035	3.320.367
Vid	Barbados		748.520	613.786
Olivo	Un pie	14.300.000		37.895.000
Olivo	Varios pies	560.000		1.484.000
<b>TOTAL</b>		<b>16.355.500</b>	<b>97.395.685</b>	<b>56.454.361</b>
<b>GRUPO DE PRODUCCIÓN SIN REGLAMENTO TÉCNICO</b>				
Forestales	Plantas	17.040.000		8.690.400
Plántulas Hortícolas	Plántulas	980.890.800		58.853.448
Rosal	Plantas	3.850.000		6.275.500
Clavel	Plantas	180.000		28.800
Otras ornamentales	Plantas	37.305.000		162.276.750
Tropical y Subtropical	Plantas	287.000		1.463.700
<b>TOTAL</b>		<b>1.039.552.800</b>		<b>237.588.598</b>

## 8.1.7. Inscripciones en el registro de comerciantes de semillas y plantas de vivero en el año 2007

	Almería	Cádiz	Córdoba	Granada	Huelva	Jaén	Málaga	Sevilla	TOTAL
Al 31/12/06	332	164	227	319	149	110	204	259	1.764
Inscritos en 2007	22	18	30	20	1	22	10	16	139
Bajas al 31/12/07	1	1	0	15	0	1	0	0	18
Total al 31-12-2007	353	181	257	324	150	131	214	275	1.885

## 8.2. MAQUINARIA AGRÍCOLA

## 8.2.1. Resumen general del movimiento de maquinaria agrícola en Andalucía. Año 2007

Categoría	Unidades a 31/12/2006	Potencia total a 31/12/2006 (CV)	Altas a 31/12/2007	Altas: Potencia total a 31/12/2007 (CV)	Bajas a 31/12/2007	Bajas: Potencia total a 31/12/2007 (CV)	Unidades a 31/12/2007	Potencia total a 31/12/2007 (CV)
<b>TRACTORES</b>								
Tractores de cadenas	28.185	1.749.402	1.046	46.269	722	45.191	28.509	1.750.480
Tractores de ruedas	121.538	7.880.757	8.257	323.945	4.657	316.177	125.138	7.888.525
<b>TOTAL</b>	<b>149.723</b>	<b>9.630.159</b>	<b>9.303</b>	<b>370.214</b>	<b>5.379</b>	<b>361.368</b>	<b>153.647</b>	<b>9.639.005</b>
<b>Motocultores y motomáquinas</b>	<b>21.838</b>	<b>292.560</b>	<b>106</b>	<b>1.409</b>	<b>97</b>	<b>1.321</b>	<b>21.847</b>	<b>292.648</b>
Cosechadoras de cereales	4.924	693.842	307	50.260	291	47.624	4.940	696.478
Cosechadoras de forraje	75	14.811	6	1.053	5	736	76	15.128
Cosechadoras de remolacha	174	20.680	9	1.544	11	1.346	172	20.878
Cosechadoras de algodón	1.138	131.584	31	5.628	26	3.390	1.143	133.822
Cosechadoras de hortalizas	64	8.058	3	468	2	286	65	8.240
Otras automotrices de recolección	111	9.747	24	2.474	8	570	127	11.651
<b>TOTAL</b>	<b>6.486</b>	<b>878.722</b>	<b>380</b>	<b>61.427</b>	<b>343</b>	<b>53.952</b>	<b>6.523</b>	<b>886.197</b>
Equipos de carga	163	11.258	57	5.109	16	757	204	15.610
Tractocarros	392	8.720	26	552	11	183	407	9.089
Otras no encuadradas anteriormente	0	0	8	857	0	0	8	857

### 8.2.2. Resumen general del movimiento de maquinaria automotriz en Almería

Categoría	Unidades a 31/12/2006	Potencia total a 31/12/2006 (CV)	Altas a 31/12/2007	Altas: Potencia total a 31/12/2007 (CV)	Bajas a 31/12/2007	Bajas: Potencia total a 31/12/2007 (CV)	Unidades a 31/12/2007	Potencia total a 31/12/2007 (CV)
<b>TRACTORES</b>								
Tractores de cadenas	760	46.039	47	1.773	22	1.321	785	46.491
Tractores de ruedas	10.299	458.057	570	16.918	205	12.117	10.664	462.858
<b>TOTAL</b>	<b>11.059</b>	<b>504.096</b>	<b>617</b>	<b>18.691</b>	<b>227</b>	<b>13.438</b>	<b>11.449</b>	<b>509.349</b>
<b>Motocultores y motomáquinas</b>								
Motocultores y motomáquinas	4.077	64.532	9	162	5	91	4.081	64.603
<b>Cosechadoras de cereales</b>								
Cosechadoras de cereales	176	30.143	9	2.221	17	3.196	168	29.168
<b>Cosechadoras de forraje</b>								
Cosechadoras de forraje	1	150	0	0	0	0	1	150
<b>Cosechadoras de remolacha</b>								
Cosechadoras de remolacha	0	0	0	0	0	0	0	0
<b>Cosechadoras de algodón</b>								
Cosechadoras de algodón	0	0	0	0	0	0	0	0
<b>Cosechadoras de hortalizas</b>								
Cosechadoras de hortalizas	0	0	0	0	0	0	0	0
<b>Vendimiadoras</b>								
Vendimiadoras	2	320	0	0	0	0	2	320
<b>Otras automotrices de recolección</b>								
Otras automotrices de recolección	0	0	0	0	0	0	0	0
<b>TOTAL</b>	<b>179</b>	<b>30.613</b>	<b>9</b>	<b>2.221</b>	<b>17</b>	<b>3.196</b>	<b>171</b>	<b>29.638</b>
<b>Equipos de carga</b>								
Equipos de carga	3	230	0	0	0	0	3	230
<b>Tractocarros</b>								
Tractocarros	15	428	0	0	0	0	15	428
<b>Otras no encuadradas anteriormente</b>								
Otras no encuadradas anteriormente	0	0	0	0	0	0	0	0

### 8.2.3. Resumen general del movimiento de maquinaria automotriz en Cádiz

Categoría	Unidades a 31/12/2006	Potencia total a 31/12/2006 (CV)	Altas a 31/12/2007	Altas: Potencia total a 31/12/2007 (CV)	Bajas a 31/12/2007	Bajas: Potencia total a 31/12/2007 (CV)	Unidades a 31/12/2007	Potencia total a 31/12/2007 (CV)
<b>TRACTORES</b>								
Tractores de cadenas	3.788	230.717	158	8.263	135	8.296	3.811	230.684
Tractores de ruedas	8.009	528.346	502	18.045	248	18.669	8.263	527.722
<b>TOTAL</b>	<b>11.797</b>	<b>759.063</b>	<b>660</b>	<b>26.308</b>	<b>383</b>	<b>26.965</b>	<b>12.074</b>	<b>758.406</b>
<b>Motocultores y motomáquinas</b>								
Motocultores y motomáquinas	2.298	34.283	3	46	3	46	2.298	34.283
<b>Cosechadoras de cereales</b>								
Cosechadoras de cereales	449	63.117	42	6.611	29	4.730	462	64.998
<b>Cosechadoras de forraje</b>								
Cosechadoras de forraje	13	2.447	0	0	0	0	13	2.447
<b>Cosechadoras de remolacha</b>								
Cosechadoras de remolacha	66	7.989	5	574	4	454	67	8.109
<b>Cosechadoras de algodón</b>								
Cosechadoras de algodón	83	12.169	3	620	1	250	85	12.539
<b>Vendimiadoras</b>								
Vendimiadoras	5	501	4	590	0	0	9	1.091
<b>Cosechadoras de hortalizas</b>								
Cosechadoras de hortalizas	7	969	0	0	0	0	7	969
<b>Otras automotrices de recolección</b>								
Otras automotrices de recolección	0	0	3	364	2	240	1	124
<b>TOTAL</b>	<b>623</b>	<b>87.192</b>	<b>57</b>	<b>8.759</b>	<b>36</b>	<b>5.674</b>	<b>644</b>	<b>90.277</b>
<b>Equipos de carga</b>								
Equipos de carga	10	411	3	441	0	0	13	852
<b>Tractocarros</b>								
Tractocarros	1	25	0	0	0	0	1	25
<b>Otras no encuadradas anteriormente</b>								
Otras no encuadradas anteriormente	0	0	4	250	0	0	4	250

## 8.2.4. Resumen general del movimiento de maquinaria automotriz en Córdoba

Categoría	Unidades a 31/12/2006	Potencia total a 31/12/2006 (CV)	Altas a 31/12/2007	Altas: Potencia total a 31/12/2007 (CV)	Bajas a 31/12/2007	Bajas: Potencia total a 31/12/2007 (CV)	Unidades a 31/12/2007	Potencia total a 31/12/2007 (CV)
<b>TRACTORES</b>								
Tractores de cadenas	8.997	536.767	268	12.396	204	13.043	9.061	536.120
Tractores de ruedas	21.046	1.411.109	1.472	62.181	829	57.617	21.689	1.415.673
<b>TOTAL</b>	<b>30.043</b>	<b>1.947.876</b>	<b>1.740</b>	<b>74.577</b>	<b>1.033</b>	<b>70.660</b>	<b>30.750</b>	<b>1.951.793</b>

Motocultores y motomáquinas	3.697	45.402	18	255	17	243	3.698	45.414
-----------------------------	-------	--------	----	-----	----	-----	-------	--------

Cosechadoras de cereales	1.022	138.131	53	9.392	48	9.171	1.027	138.352
Cosechadoras de forraje	12	3.247	4	607	1	157	15	3.697
Cosechadoras de remolacha	5	600	0	0	0	0	5	600
Cosechadoras de algodón	170	16.190	4	715	5	865	169	16.040
Viñedo	6	857	0	0	0	0	6	857
Cosechadoras de hortalizas	7	665	0	0	0	0	7	665
Otras automotrices de recolección	34	2.964	6	739	1	120	39	3.583
<b>TOTAL</b>	<b>1.256</b>	<b>162.654</b>	<b>67</b>	<b>11.453</b>	<b>55</b>	<b>10.313</b>	<b>1.268</b>	<b>163.794</b>

Equipos de carga	32	2.557	10	922	5	95	37	3.384
Tractocarros	40	1.111	0	0	0	0	40	1.111
Otras no encuadradas anteriormente	0	0	0	0	0	0	0	0

## 8.2.5. Resumen general del movimiento de maquinaria automotriz en Granada

Categoría	Unidades a 31/12/2006	Potencia total a 31/12/2006 (CV)	Altas a 31/12/2007	Altas: Potencia total a 31/12/2007 (CV)	Bajas a 31/12/2007	Bajas: Potencia total a 31/12/2007 (CV)	Unidades a 31/12/2007	Potencia total a 31/12/2007 (CV)
<b>TRACTORES</b>								
Tractores de cadenas	3.251	212.946	163	5.723	84	5.221	3.330	213.448
Tractores de ruedas	13.957	882.107	992	39.152	531	33.651	14.418	887.608
<b>TOTAL</b>	<b>17.208</b>	<b>1.095.053</b>	<b>1.155</b>	<b>44.875</b>	<b>615</b>	<b>38.872</b>	<b>17.748</b>	<b>1.101.056</b>

Motocultores y motomáquinas	2.094	30.192	8	103	10	163	2.092	30.132
-----------------------------	-------	--------	---	-----	----	-----	-------	--------

Cosechadoras de cereales	664	87.151	45	6.811	40	6.669	669	87.293
Cosechadoras de forraje	27	3.048	0	0	3	263	24	2.785
Cosechadoras de remolacha	0	0	0	0	0	0	0	0
Cosechadoras de algodón	0	0	0	0	0	0	0	0
Vendimiadoras	0	0	0	0	0	0	0	0
Cosechadoras de hortalizas	0	0	0	0	0	0	0	0
Otras automotrices de recolección	3	334	0	0	0	0	3	334
<b>TOTAL</b>	<b>694</b>	<b>90.533</b>	<b>45</b>	<b>6.811</b>	<b>43</b>	<b>6.932</b>	<b>696</b>	<b>90.412</b>

Equipos de carga	10	758	3	285	1	75	12	968
Tractocarros	46	717	3	82	2	34	47	765
Otras no encuadradas anteriormente	0	0	0	0	0	0	0	0



### 8.2.6. Resumen general del movimiento de maquinaria automotriz en Huelva

Categoría	Unidades a 31/12/2006	Potencia total a 31/12/2006 (CV)	Altas a 31/12/2007	Altas: Potencia total a 31/12/2007 (CV)	Bajas a 31/12/2007	Bajas: Potencia total a 31/12/2007 (CV)	Unidades a 31/12/2007	Potencia total a 31/12/2007 (CV)
<b>TRACTORES</b>								
Tractores de cadenas	658	44.668	30	974	7	561	681	45.081
Tractores de ruedas	9.972	574.051	613	19.896	309	18.112	10.276	575.835
<b>TOTAL</b>	<b>10.630</b>	<b>618.719</b>	<b>643</b>	<b>20.870</b>	<b>316</b>	<b>18.673</b>	<b>10.957</b>	<b>620.916</b>

Motocultores y motomáquinas	887	13.258	4	65	4	65	887	13.258
-----------------------------	-----	--------	---	----	---	----	-----	--------

Cosechadoras de cereales	151	20.192	12	2.437	9	2.021	154	20.608
Cosechadoras de forraje	1	70	0	0	0	0	1	70
Cosechadoras de remolacha	1	49	1	122	1	122	1	49
Cosechadoras de algodón	4	1.042	0	0	0	0	4	1.042
Cosechadoras de hortalizas	0	0	0	0	0	0	0	0
Vendimiadoras	0	0	0	0	0	0	0	0
Otras automotrices de recolección	2	200	0	0	0	0	2	200
<b>TOTAL</b>	<b>159</b>	<b>21.553</b>	<b>13</b>	<b>2.559</b>	<b>10</b>	<b>2.143</b>	<b>162</b>	<b>21.969</b>

Equipos de carga	12	832	4	254	2	140	14	946
Tractocarros	3	77	0	0	0	0	3	77
Otras no encuadradas anteriormente	0	0	0	0	0	0	0	0

### 8.2.7. Resumen general del movimiento de maquinaria automotriz en Jaén

Categoría	Unidades a 31/12/2006	Potencia total a 31/12/2006 (CV)	Altas a 31/12/2007	Altas: Potencia total a 31/12/2007 (CV)	Bajas a 31/12/2007	Bajas: Potencia total a 31/12/2007 (CV)	Unidades a 31/12/2007	Potencia total a 31/12/2007 (CV)
<b>TRACTORES</b>								
Tractores de cadenas	5.281	328.707	189	9.657	155	9.748	5.315	328.616
Tractores de ruedas	20.668	1.421.918	1.641	65.979	1.054	72.494	21.255	1.415.403
<b>TOTAL</b>	<b>25.949</b>	<b>1.750.625</b>	<b>1.830</b>	<b>75.636</b>	<b>1.209</b>	<b>82.242</b>	<b>26.570</b>	<b>1.744.019</b>

Motocultores y motomáquinas	5.973	67.317	47	587	50	609	5.970	67.295
-----------------------------	-------	--------	----	-----	----	-----	-------	--------

Cosechadoras de cereales	287	35.736	10	1.377	13	1.367	284	35.746
Cosechadoras de forraje	3	680	0	0	0	0	3	680
Cosechadoras de remolacha	24	3.158	1	210	2	332	23	3.036
Cosechadoras de algodón	90	10.469	3	410	3	135	90	10.744
Vendimiadoras	1	126	2	252	0	0	3	378
Cosechadoras de hortalizas	0	0	0	0	0	0	0	0
Otras automotrices de recolección	58	4.985	13	1.159	4	90	67	6.054
<b>TOTAL</b>	<b>463</b>	<b>55.154</b>	<b>29</b>	<b>3.408</b>	<b>22</b>	<b>1.924</b>	<b>470</b>	<b>56.638</b>

Equipos de carga	50	3.325	19	1.585	3	206	66	4.704
Tractocarros	224	5.141	18	366	8	124	234	5.383
Otras no encuadradas anteriormente	0	0	0	0	0	0	0	0

## 8.2.8. Resumen general del movimiento de maquinaria automotriz en Málaga

Categoría	Unidades a 31/12/2006	Potencia total a 31/12/2006 (CV)	Altas a 31/12/2007	Altas: Potencia total a 31/12/2007 (CV)	Bajas a 31/12/2007	Bajas: Potencia total a 31/12/2007 (CV)	Unidades a 31/12/2007	Potencia total a 31/12/2007 (CV)
<b>TRACTORES</b>								
Tractores de cadenas	2.172	137.827	91	3.112	43	2.336	2.220	138.603
Tractores de ruedas	8.309	537.843	682	21.732	318	18.952	8.673	540.623
<b>TOTAL</b>	<b>10.481</b>	<b>675.670</b>	<b>773</b>	<b>24.844</b>	<b>361</b>	<b>21.288</b>	<b>10.893</b>	<b>679.226</b>

Motocultores y motomáquinas	1.309	16.340	13	139	6	72	1.316	16.407
-----------------------------	-------	--------	----	-----	---	----	-------	--------

Cosechadoras de cereales	269	38.598	9	1.283	10	1.645	268	38.236
Cosechadoras de forraje	1	410	0	0	0	0	1	410
Cosechadoras de remolacha	0	0	0	0	0	0	0	0
Cosechadoras de algodón	0	0	0	0	0	0	0	0
Vendimiadoras	0	0	0	0	0	0	0	0
Cosechadoras de hortalizas	1	39	0	0	0	0	1	39
Otras automotrices de recolección	7	348	0	0	0	0	7	348
<b>TOTAL</b>	<b>278</b>	<b>39.395</b>	<b>9</b>	<b>1.283</b>	<b>10</b>	<b>1.645</b>	<b>277</b>	<b>39.033</b>

Equipos de carga	9	730	2	204	0	0	11	934
Tractocarros	60	1.180	5	104	1	25	64	1.259
Otras no encuadradas anteriormente	0	0	0	0	0	0	0	0

## 8.2.9. Resumen general del movimiento de maquinaria automotriz en Sevilla

Categoría	Unidades a 31/12/2006	Potencia total a 31/12/2006 (CV)	Altas a 31/12/2007	Altas: Potencia total a 31/12/2007 (CV)	Bajas a 31/12/2007	Bajas: Potencia total a 31/12/2007 (CV)	Unidades a 31/12/2007	Potencia total a 31/12/2007 (CV)
<b>TRACTORES</b>								
Tractores de cadenas	3.278	211.731	100	4.371	72	4.665	3.306	211.437
Tractores de ruedas	29.278	2.067.326	1.785	80.042	1.163	84.565	29.900	2.062.803
<b>TOTAL</b>	<b>32.556</b>	<b>2.279.057</b>	<b>1.885</b>	<b>84.413</b>	<b>1.235</b>	<b>89.230</b>	<b>33.206</b>	<b>2.274.240</b>

Motocultores y motomáquinas	1.503	21.236	4	52	2	32	1.505	21.256
-----------------------------	-------	--------	---	----	---	----	-------	--------

Cosechadoras de cereales	1.906	280.774	127	20.128	125	18.825	1.908	282.077
Cosechadoras de forraje	17	4.759	2	446	1	316	18	4.889
Cosechadoras de remolacha	78	8.884	2	638	4	438	76	9.084
Cosechadoras de algodón	791	91.714	21	3.883	17	2.140	795	93.457
Vendimiadoras	3	361	0	0	0	0	3	361
Cosechadoras de hortalizas	49	6.385	3	468	2	286	50	6.567
Otras automotrices de recolección	7	916	2	212	1	120	8	1.008
<b>TOTAL</b>	<b>2.851</b>	<b>393.793</b>	<b>157</b>	<b>25.775</b>	<b>150</b>	<b>22.125</b>	<b>2.858</b>	<b>397.443</b>

Equipos de carga	37	2.415	16	1.418	5	241	48	3.592
Tractocarros	3	41	0	0	0	0	3	41
Otras no encuadradas anteriormente	0	0	4	607	0	0	4	607

## 8.2.10. Inscripción en maquinaria agrícola nueva 2007

TIPO DE MÁQUINA	UNIDADES
Tractores	4.219
Motocultores	15
Máquinas automotrices	126
Máquinas arrastradas y suspendidas	2.071
Remolques	1.676
Otras máquinas	46

## 8.3. FERTILIZANTES Y OTROS

## 8.3.1. Consumo de fertilizantes (miles de toneladas) en Andalucía. Año 2007

	Almería	Cádiz	Córdoba	Granada	Huelva	Jaén	Málaga	Sevilla	Andalucía
Sulfato Amónico 21%	7.313	651	23.569	25.346	2.138	22.969	25.240	25.429	132.655
Nitrosulfato Amónico 26%	0	0	784	0	0	0	0	3.150	3.934
Nitrato Amónico Cálcico	647	0	5.441	5.435	0	1.522	4.782	30.043	47.870
Nitrato Amónico 33,5%	2.332	1.803	14.740	10.205	906	2.116	3.525	14.236	49.863
Urea 46%	2.252	9.444	66.997	22.683	6.699	8.424	15.854	41.585	173.938
Otros Nitrogenados	67.688	3.936	18.306	22.642	8.655	16.759	12.019	35.892	185.897
Superfosfato simple	2.080	0	4.108	3.734	1.035	3.290	2.440	3.159	19.846
Superfosfato Concentrado	916	0	4.678	3.006	1.408	3.252	1.916	11.641	26.817
Otros	5.420	0	11.335	12.462	186	140	1.332	1.831	32.706
Cloruro Potásico	640	0	1.000	12.276	7.387	1.000	4.904	18.690	45.897
Sulfato Potásico	3.127	500	3.297	527	1.419	1.419	0	4.290	14.579
Fosfato Monoamónico	1.028	0	5.053	5.951	2.443	26	1.067	2.215	17.784
Fosfato Diamónico	0	83	16.342	12.966	28	0	6.127	3.816	39.362
Complejo N-P	309	0	0	0	84	0	0	161	553
Complejo N-K	46.055	0	5	1.715	0	28	0	0	47.803
Complejo P-K	68	0	0	49	80	26	0	0	223
Complejo N-P-K	17.294	9.564	88.854	40.703	14.219	26.151	31.319	51.898	280.002
Abonos orgánicos	0	0	0	0	0	0	0	0	0
Enmiendas calizas	0	0	0	0	0	0	0	0	0
Otras enmiendas	3.545	683	6.900	4.554	1.260	1.944	2.612	6.119	27.617
TOTAL	160.713	26.663	271.409	184.255	47.947	89.066	113.138	254.155	1.147.345

## 8.3.2. Precios de fertilizantes. Año 2007

FERTILIZANTES	Euros/100Kg
Sulfato Amónico 21 %	15,99
Nitrosulfato Amónico 26%	23
Nitrato Amónico-Cálcico	21,919
Nitrato Amónico 33,5%	25,35
Urea 46%	30,03
Otros nitrogenados	23,762
Superfosfato simple	16,13
Superfosfato concentrado	23,9
Otros fosfatados	19,721

FERTILIZANTES	Euros/100Kg
Cloruro potásico	22,96
Sulfato potásico	36,97
Fosfatos monoamónicos	70,21
Fosfatos diamónicos	32,4
Complejo N-P	18,51
Complejo N-K	18,51
Complejo P-K	18,51
Complejo N-P-K	22,641

## 8.3.3. Consumo de fitosanitarios en Andalucía (t). Año 2007

	Almería	Cádiz	Córdoba	Granada	Huelva	Jaén	Málaga	Sevilla	Andalucía
Insecticidas	4.259,40	484,40	577,60	575,30	758,00	486,60	485,90	1.928,10	9.555,30
Acaricida	50,90	3,20	2,90	1,40	28,70	0,80	5,30	7,80	101,00
Nematicida	207,40	42,50	5,40	10,40	76,30	0,30	9,40	8,10	359,80
Fungicidas	304,80	89,20	270,20	75,70	103,10	247,60	114,40	321,00	1.526,00
Herbicidas	650,10	3.253,40	6.361,70	2.019,30	2.416,60	6.624,80	3.018,60	13.992,70	38.337,20
Varios	378,90	47,90	209,20	113,90	159,70	374,50	134,00	264,70	1.682,80
Total	5.851,50	3.920,60	7.427,00	2.796,00	3.542,40	7.734,60	3.767,60	16.522,40	51.562,10

## 8.3.4. Otros medios de producción. Valor millones €. Año 2007

	Almería	Cádiz	Córdoba	Granada	Huelva	Jaén	Málaga	Sevilla	Andalucía
Gasóleo	20,61	13,70	27,89	19,54	12,60	29,04	13,00	41,93	178,30
Lubricantes	1,13	0,98	2,06	1,36	0,80	2,06	0,88	2,99	12,26
Energía eléctrica	24,12	3,41	8,02	11,70	8,83	11,79	11,43	16,09	95,40
Plásticos	0,99	1,73	4,64	25,89	0,53	2,89	3,03	74,61	114,32
Neumáticos	2,58	2,00	5,26	3,49	2,49	5,15	2,10	7,25	30,32



**9.1. MACROMAGNITUDES AGRARIAS DE ANDALUCÍA EN 2007**
**9.1.1. Evolución macromagnitudes agrarias Andalucía. ( Metodología SEC-95 )  
(valores corrientes y constantes a precios básicos en Mills. de € )**

		2000	2001	2002	2003	2004	2005	2006 (*)	2007	VAR 06/07
<b>A.- Producción RAMA AGRARIA</b> (A.1. + A.2. + A.3. + A.4.)	valor corr	8.759,72	9.622,19	10.568,46	10.104,94	11.356,02	10.802,94	9.493,49	10.055,45	5,92%
	indice2000	100,00	99,23	101,07	109,60	111,86	122,01	114,21	120,56	
	valor const	8.759,72	9.696,84	10.456,45	9.219,67	10.152,01	8.853,89	8.312,39	8.340,62	0,34%
<b>A.1.-Producción VEGETAL</b> (1+2+3+4+5+6+7+8+9)	valor corr	7.314,24	8.058,69	8.980,96	8.371,50	9.640,07	9.100,29	7.839,89	8.459,04	7,90%
	indice2000	100,00	97,83	101,01	111,09	113,31	125,31	114,88	122,02	
	valor const	7.314,24	8.237,26	8.891,20	7.535,60	8.507,66	7.261,95	6.824,24	6.932,52	1,59%
<b>1 Cereales</b>	valor corr	644,57	788,82	742,54	753,32	820,48	535,93	474,24	601,97	26,93%
	indice2000	100,00	108,25	101,44	104,93	104,64	103,97	105,26	150,11	
	valor const	644,57	728,70	732,00	717,93	784,10	515,47	450,54	401,02	-10,99%
<b>2 Plantas Industriales</b> (2.1+ 2.2 + 2.3 + 2.4 + 2.5 + 2.6)	valor corr	702,43	632,17	653,86	620,89	656,67	497,08	353,33	398,57	12,80%
	indice2000	100,00	96,76	106,70	103,20	107,00	100,35	99,49	109,83	
	valor const	702,43	653,34	612,80	601,63	613,71	495,34	355,14	362,90	2,18%
2.1 Semillas y frutos oleaginosos	valor corr	217,05	185,13	165,13	170,45	166,38	90,47	108,62	183,71	69,13%
	indice2000	100,00	96,76	106,70	103,20	107,00	100,35	99,49	109,83	
	valor const	217,05	191,33	154,77	165,17	155,50	90,15	109,18	167,27	53,21%
2.2 Proteaginosas	valor corr	4,47	5,45	16,77	21,00	22,93	18,99	14,16	12,66	-10,62%
	indice2000	100,00	96,76	106,70	103,20	107,00	100,35	99,49	109,83	
	valor const	4,47	5,63	15,72	20,35	21,43	18,92	14,23	11,52	-19,03%
2.3 Tabaco	valor corr	11,98	11,29	11,24	11,34	11,16	10,68	4,89	4,96	1,49%
	indice2000	100,00	96,76	106,70	103,20	107,00	100,35	99,49	109,83	
	valor const	11,98	11,67	10,53	10,98	10,43	10,64	4,92	4,52	-8,06%
2.4 Remolacha azucarera	valor corr	142,73	117,39	144,03	110,03	140,82	102,64	102,63	54,31	-47,08%
	indice2000	100,00	96,76	106,70	103,20	107,00	100,35	99,49	109,83	
	valor const	142,73	121,32	134,98	106,62	131,61	102,28	103,15	49,45	-52,06%
2.5 Plantas textiles	valor corr	292,56	280,89	289,35	290,35	292,41	257,95	104,39	118,98	13,98%
	indice2000	100,00	96,76	106,70	103,20	107,00	100,35	99,49	109,83	
	valor const	292,56	290,29	271,18	281,34	273,28	257,05	104,92	108,33	3,25%
2.6 Otras industriales	valor corr	33,64	32,03	27,33	17,72	22,96	16,35	18,64	23,94	28,43%
	indice2000	100,00	96,76	106,70	103,20	107,00	100,35	99,49	109,83	
	valor const	33,64	33,10	25,62	17,17	21,46	16,29	18,74	21,80	16,34%
<b>3 Plantas Forrajeras</b>	valor corr	44,41	62,10	50,03	50,04	55,04	64,20	92,32	112,95	22,35%
	indice2000	100,00	94,71	103,74	95,32	103,59	109,96	97,09	109,37	
	valor const	44,41	65,56	48,23	52,49	53,14	58,39	95,09	103,28	8,61%
<b>4 Hortalizas, Plantones, Flores y Plantaciones</b> ( 4.1 + 4.2 + 4.3 + 4.4 )	valor corr	3.064,48	3.042,65	2.841,95	3.045,23	2.801,73	3.167,69	3.132,98	3.144,62	0,37%
	indice2000	100,00	94,39	101,22	112,98	105,15	120,37	106,69	115,48	
	valor const	3.064,48	3.223,48	2.807,70	2.695,37	2.664,51	2.631,63	2.936,53	2.723,09	-7,27%
4.1 Hortalizas	valor corr	2.445,68	2.464,85	2.432,16	2.692,80	2.452,02	2.686,01	2.696,92	2.877,63	6,70%
	indice2000	100,00	94,39	101,22	112,98	105,15	120,37	106,69	115,48	
	valor const	2.445,68	2.611,35	2.402,85	2.383,43	2.331,92	2.231,46	2.527,81	2.491,89	-1,42%
4.2 Plantones de vivero	valor corr	53,58	63,76	60,54	74,99	50,99	90,24	109,78	78,29	-28,68%
	indice2000	100,00	94,39	101,22	112,98	105,15	120,37	106,69	115,48	
	valor const	53,58	67,55	59,81	66,38	48,49	74,97	102,89	67,79	-34,11%
4.3 Flores y Plantas ornamentales	valor corr	244,48	265,47	211,04	171,09	181,75	239,45	182,78	80,97	-55,70%
	indice2000	100,00	94,39	101,22	112,98	105,15	120,37	106,69	115,48	
	valor const	244,48	281,25	208,50	151,43	172,85	198,93	171,32	70,11	-59,07%
4.4 Plantaciones	valor corr	320,74	248,57	138,21	106,36	116,97	152,00	143,51	107,74	-24,93%
	indice2000	100,00	94,39	101,22	112,98	105,15	120,37	106,69	115,48	
	valor const	320,74	263,34	136,54	94,14	111,24	126,28	134,51	93,29	-30,64%

		2000	2001	2002	2003	2004	2005	2006 (*)	2007	VAR 06/07
<b>5 Patata</b>	valor corr	119,28	140,46	121,73	115,83	177,93	121,15	188,60	191,61	1,60%
	indice2000	100,00	118,87	84,60	109,92	128,06	100,65	153,55	140,09	
	valor const	119,28	118,16	143,89	105,38	138,94	120,37	122,83	136,78	11,36%
<b>6 Frutas (6.1 + 6.2 + 6.3 + 6.4)</b>	valor corr	1.230,92	1.549,80	1.861,53	1.692,61	2.088,64	2.055,00	1.910,92	2.167,08	13,41%
	indice2000	100,00	108,64	115,22	129,36	128,76	125,31	106,32	123,10	
	valor const	1.230,92	1.426,55	1.615,63	1.308,45	1.622,12	1.639,93	1.797,33	1.760,42	-2,05%
6.1 Frutas frescas	valor corr	406,84	458,71	557,76	491,96	606,51	581,03	569,82	607,63	6,64%
	indice2000	100,00	108,64	115,22	129,36	128,76	125,31	106,32	123,10	
	valor const	406,84	422,23	484,08	380,30	471,04	463,67	535,95	493,61	-7,90%
6.2 Cítricos	valor corr	249,55	301,67	418,79	444,14	393,61	437,91	424,27	398,83	-6,00%
	indice2000	100,00	108,64	115,22	129,36	128,76	125,31	106,32	123,10	
	valor const	249,55	277,68	363,47	343,34	305,69	349,46	399,05	323,99	-18,81%
6.3 Frutas Tropicales	valor corr	95,74	105,36	104,98	111,27	94,92	103,98	120,86	138,07	14,25%
	indice2000	100,00	108,64	115,22	129,36	128,76	125,31	106,32	123,10	
	valor const	95,74	96,98	91,11	86,01	73,72	82,98	113,67	112,16	-1,33%
6.4 Uvas (1)	valor corr	52,98	69,88	74,30	94,17	77,92	61,23	54,44	77,75	42,84%
	indice2000	100,00	108,64	115,22	129,36	128,76	125,31	106,32	123,10	
	valor const	52,98	64,32	64,48	72,80	60,51	48,86	51,20	63,16	23,37%
6.5 Aceituna (2)	valor corr	425,82	614,19	705,70	551,07	915,68	870,86	741,53	944,79	27,41%
	indice2000	100,00	108,64	115,22	129,36	128,76	125,31	106,32	123,10	
	valor const	425,82	565,34	612,48	426,00	711,15	694,96	697,45	767,50	10,04%
<b>7 Vino y mosto</b>	valor corr	67,33	34,91	34,26	39,56	28,53	21,72	15,78	20,59	30,53%
	indice2000	100,00	70,10	76,64	78,86	68,32	63,38	61,38	67,35	
	valor const	67,33	49,80	44,70	50,17	41,76	34,27	25,70	30,58	18,96%
<b>8 Aceite de oliva</b>	valor corr	1.332,62	1.702,26	2.516,77	1.935,65	2.828,65	2.529,01	1.578,50	1.725,59	9,32%
	indice2000	100,00	91,27	92,24	102,13	116,84	151,41	165,39	129,50	
	valor const	1.332,62	1.865,08	2.728,50	1.895,28	2.420,96	1.670,31	954,41	1.332,50	39,62%
<b>9 Otros</b>	valor corr	108,20	105,53	158,28	118,36	182,39	108,49	93,22	96,05	3,04%
	indice2000	100,00	99,01	100,34	108,70	108,29	112,74	107,56	117,19	
	valor const	108,20	106,58	157,74	108,89	168,43	96,23	86,67	81,96	-5,43%

<b>A.2.- Producción ANIMAL (A.2.1 + A.2.2)</b>	valor corr	1.167,35	1.205,07	1.260,00	1.415,77	1.387,33	1.369,60	1.368,92	1.293,05	-5,54%
	indice2000	100,00	108,40	101,71	102,31	103,80	106,26	111,59	112,89	
	valor const	1.167,35	1.111,66	1.238,82	1.383,87	1.336,57	1.288,92	1.226,77	1.145,41	-6,63%
<b>A.2.1 Carne y Ganado (1+2+3+4+5+6)</b>	valor corr	750,88	768,01	816,29	973,03	964,47	969,40	1.019,42		
	indice2000	100,00	109,07	100,44	99,66	102,16	106,56	113,49		
	valor const	750,88	704,17	812,76	976,33	944,04	909,75	898,21		
<b>1 Bovino</b>	valor corr	203,80	144,76	181,51	284,49	229,18	254,61	167,72		
	indice2000	100,00	86,71	103,66	99,16	98,09	102,84	117,20		
	valor const	203,80	166,95	175,10	286,90	233,64	247,58	143,10		
<b>2 Porcino</b>	valor corr	235,84	308,28	308,14	309,62	379,52	345,95	464,50		
	indice2000	100,00	118,44	96,22	92,81	100,62	103,33	110,84		
	valor const	235,84	260,28	320,25	333,61	377,18	334,80	419,08		
<b>3 Equino</b>	valor corr	5,51	5,51	20,07	25,63	29,63	27,53	24,25		
	indice2000	100,00	110,08	99,02	99,13	101,99	105,93	112,80		
	valor const	5,51	5,01	20,27	25,85	29,05	25,99	21,50		
<b>4 Ovino y Caprino</b>	valor corr	199,10	191,00	214,68	242,37	223,86	225,69	182,52		
	indice2000	100,00	115,91	111,69	111,42	110,84	118,61	117,99		
	valor const	199,10	164,78	192,21	217,54	201,97	190,28	154,70		
<b>5 Aves</b>	valor corr	100,32	111,68	87,39	106,82	98,69	111,65	175,59		
	indice2000	100,00	110,60	87,58	98,13	99,93	103,92	113,01		
	valor const	100,32	100,98	99,78	108,85	98,76	107,44	155,37		

		2000	2001	2002	2003	2004	2005	2006 (*)	2007	VAR 06/07
<b>6 Otros</b>	valor corr	6,32	6,77	4,50	4,10	3,59	3,96	4,84		
	indice2000	100,00	109,75	87,45	114,38	104,34	108,35	108,58		
	valor const	6,32	6,17	5,15	3,59	3,44	3,65	4,46		
<b>A.2.2 Productos Animales (1+2+3)</b>	valor corr	416,47	437,06	443,71	442,75	436,83	400,21	349,50		
	indice2000	100,00	107,26	104,14	108,64	111,29	105,55	106,37		
	valor const	416,47	407,49	426,07	407,53	392,53	379,17	328,56		
<b>1 Leche</b>	valor corr	288,40	315,23	279,46	275,83	261,73	270,11	269,94		
	indice2000	100,00	110,23	104,16	104,20	110,01	109,77	107,54		
	valor const	288,40	285,98	268,30	264,71	237,91	246,07	251,01		
<b>2 Huevos</b>	valor corr	92,45	93,32	93,03	96,45	97,71	74,14	63,52		
	indice2000	100,00	98,28	104,07	123,48	114,89	92,52	101,74		
	valor const	92,45	94,96	89,39	78,11	85,05	80,14	62,43		
<b>3 Otros</b>	valor corr	35,61	28,51	71,22	70,47	77,39	55,95	16,04		
	indice2000	100,00	107,36	104,16	108,89	111,25	105,64	106,15		
	valor const	35,61	26,56	68,38	64,71	69,56	52,96	15,11		
<b>A.3.- Producción DE SERVICIOS</b>	valor corr	171,56	194,72	136,39	158,11	164,30	156,55	105,32	145,36	38,01%
	indice2000	100,00	103,02	100,33	105,82	106,77	109,91	108,91	115,48	
	valor const	171,56	189,01	135,94	149,41	153,88	142,44	96,71	125,87	30,16%
<b>A.4.- ACTIVIDADES SECUNDARIAS NO AGRARIAS</b>	valor corr	106,58	163,71	191,11	159,56	164,32	176,50	179,36	157,99	-11,91%
	indice2000	100,00	103,02	100,33	105,82	106,77	109,91	108,91	115,48	
	valor const	107	158,91	190,48	150,78	153,90	160,59	164,68	136,82	-16,92%

<b>B.- CONSUMOS INTERMEDIOS (1+2+3+4+5+6+7+8+9+10)</b>	valor corr	1.995,81	2.122,05	2.119,27	2.333,44	2.387,11	2.235,10	2.645,92	2.355,29	-10,98%
	indice2000	100,00	102,19	104,26	104,02	110,64	111,82	113,33	122,35	
	valor const	1.995,81	2.076,49	2.032,61	2.243,19	2.157,48	1.998,88	2.334,70	1.925,05	-17,55%
<b>1 Semillas y Plantones</b>	valor corr	165,82	172,56	172,96	194,69	225,32	239,99			
	indice2000	100,00	100,64	106,34	106,99	113,15	108,23			
	valor const	165,82	171,46	162,65	181,97	199,13	221,74			
<b>2 Energía y Lubricantes</b>	valor corr	239,90	206,87	202,86	216,32	222,75	256,40			
	indice2000	100,00	97,79	93,24	96,81	105,14	124,22			
	valor const	239,90	211,55	217,57	223,46	211,86	206,41			
<b>3 Fertilizantes y Enmiendas</b>	valor corr	235,19	238,04	252,57	272,10	270,55	195,24			
	indice2000	100,00	107,47	107,02	106,25	111,59	121,76			
	valor const	235,19	221,49	236,01	256,09	242,45	160,34			
<b>4 Productos Fitosanitarios</b>	valor corr	187,06	222,61	224,73	271,75	258,99	201,05			
	indice2000	100,00	101,82	107,32	109,26	110,33	106,36			
	valor const	187,06	218,63	209,40	248,72	234,74	189,03			
<b>5 Gastos Veterinarios</b>	valor corr	51,87	54,24	61,11	71,43	71,71	74,85			
	indice2000	100,00	100,60	100,89	101,34	104,27	108,09			
	valor const	51,87	53,92	60,57	70,49	68,77	69,25			
<b>6 Piensos</b>	valor corr	455,70	495,32	484,00	537,73	569,49	544,75			
	indice2000	100,00	102,82	102,32	101,92	105,53	101,12			
	valor const	455,70	481,74	473,03	527,59	539,65	538,71			
<b>7 Mantenimiento de material</b>	valor corr	224,43	237,53	243,71	251,58	227,89	135,18			
	indice2000	100,00	101,10	110,43	97,93	125,98	117,84			
	valor const	224,43	234,95	220,70	256,89	180,90	114,71			
<b>8 Mantenimiento de edificios</b>	valor corr	28,45	30,90	32,08	35,95	41,12	42,84			
	indice2000	100,00	105,63	108,72	110,56	115,57	117,84			
	valor const	28,45	29,26	29,51	32,51	35,58	36,35			
<b>9 Servicios Agrícolas</b>	valor corr	176,17	201,87	145,30	169,83	175,60	183,35			
	indice2000	100,00	102,31	105,21	108,18	112,39	117,84			
	valor const	176,17	197,31	138,10	156,99	156,24	155,59			



		2000	2001	2002	2003	2004	2005	2006 (*)	2007	VAR 06/07
<b>10 Otros Bienes y Servicios</b>	valor corr	231,23	262,11	299,93	312,06	323,86	361,45			
	indice2000	100,00	102,31	105,21	108,18	112,39	117,84			
	valor const	231,23	256,20	285,08	288,47	288,15	306,73			
<b>C=(A-B) VALOR AÑADIDO BRUTO</b>	valor corr	6.763,91	7.500,14	8.449,20	7.771,50	8.968,91	8.567,84	6.847,57	7.700,16	12,45%
	indice2000	100,00	98,42	100,30	111,40	112,19	124,99	114,55	120,02	
	valor const	6.763,91	7.620,35	8.423,84	6.976,47	7.994,54	6.855,01	5.977,69	6.415,57	7,33%
<b>D.- AMORTIZACIONES</b>	valor corr	365,22	414,50	486,37	495,06	549,82	576,78	682,05	499,74	-26,73%
	indice2000	100,00	105,74	109,42	112,37	116,35	119,20	123,92	129,56	
	valor const	365,22	392,00	444,50	440,56	472,56	483,87	550,40	385,72	-29,92%
<b>F.- OTRAS SUBVENCIONES</b>	valor corr	94,13	120,30	266,72	257,65	203,37	244,64	1.545,97	1.606,35	3,91%
	indice2000	100,00	103,02	100,33	105,82	106,77	109,91	108,91	115,48	
	valor const	94,13	116,77	265,84	243,48	190,47	222,58	1.419,49	1.391,02	-2,01%
<b>G.- OTROS IMPUESTOS</b>	valor corr	41,17	42,62	43,70	46,65	50,81	51,75	52,49	45,45	-13,42%
	indice2000	100,00	103,02	100,33	105,82	106,77	109,91	108,91	115,48	
	valor const	41,17	41,37	43,56	44,09	47,59	47,08	48,20	39,36	-18,34%
<b>I = (C-D+F-G) RENTA AGRARIA</b>	valor corr	6.451,65	7.163,32	8.185,84	7.487,44	8.571,65	8.183,96	7.659,00	8.761,32	14,39%
	indice2000	100,00	98,08	99,81	111,17	111,83	125,01	112,66	118,69	
	valor const	6.451,65	7.303,76	8.201,62	6.735,30	7.664,87	6.546,64	6.798,59	7.381,52	8,57%

(1) Incluye: Uva de mesa y uva transformacion que elaboran las industrias.

(2) Incluye: Aceituna de mesa y aceituna almazara que transforman las industrias.

indice2000: Indices de Precios Percibidos por los agricultores. MAPA.

Provisionales 2007.

\* Para la estimación de las macromagnitudes agrarias del año t se considera la producción de aceite de oliva de la campaña t-1/t, dado que dicha producción se comercializa a partir de los meses de enero y febrero del año t.

### 9.1.2. Evolución macromagnitudes agrarias Almería. ( Metodología sec-95 ) (valores corrientes y constantes a precios básicos en mills. de € )

		2000	2001	2002	2003	2004	2005	2006 (*)	2007
<b>A.- Producción RAMA AGRARIA</b> (A.1. + A.2. + A.3. + A.4.)	valor corr	1.854,96	1.788,25	1.755,23	2.063,70	1.787,09	1.962,90	1.917,38	2.017,64
	indice2000	100,00	96,58	101,86	112,57	106,37	119,20	107,24	115,83
	valor const	1.854,96	1.851,54	1.723,19	1.833,21	1.680,11	1.646,71	1.787,85	1.741,95
<b>A.1.-Producción VEGETAL</b> (1+2+3+4+5+6+7+8+9)	valor corr	1.697,72	1.617,84	1.564,04	1.871,04	1.609,90	1.772,60	1.731,29	1.834,44
	indice2000	100,00	95,26	102,16	113,85	106,59	120,64	106,85	116,06
	valor const	1.697,72	1.698,43	1.530,95	1.643,39	1.510,43	1.469,37	1.620,35	1.580,54
<b>1 Cereales</b>	valor corr	6,40	5,34	7,24	6,35	7,23	4,01	4,90	8,59
	indice2000	100,00	108,25	101,44	104,93	104,64	103,97	105,26	150,11
	valor const	6,40	4,93	7,14	6,05	6,91	3,86	4,65	5,73
<b>2 Plantas Industriales</b> (2.1+ 2.2 + 2.3 + 2.4 + 2.5 + 2.6)	valor corr	0,06	0,04	0,12	0,04	0,15	0,07	0,09	0,09
	indice2000	100,00	96,76	106,70	103,20	107,00	100,35	99,49	109,83
	valor const	0,06	0,04	0,11	0,04	0,14	0,07	0,09	0,08
2.1 Semillas y frutos oleaginosos	valor corr	0,00	0,00	0,00	0,00	0,00	0,00	0,00	0,00
	indice2000	100,00	96,76	106,70	103,20	107,00	100,35	99,49	109,83
	valor const	0,00	0,00	0,00	0,00	0,00	0,00	0,00	0,00
2.2 Proteaginosas	valor corr	0,00	0,00	0,00	0,00	0,00	0,02	0,00	0,00
	indice2000	100,00	96,76	106,70	103,20	107,00	100,35	99,49	109,83
	valor const	0,00	0,00	0,00	0,00	0,00	0,02	0,00	0,00
2.3 Tabaco	valor corr	0,00	0,00	0,00	0,00	0,00	0,00	0,00	0,00
	indice2000	100,00	96,76	106,70	103,20	107,00	100,35	99,49	109,83
	valor const	0,00	0,00	0,00	0,00	0,00	0,00	0,00	0,00
2.4 Remolacha azucarera	valor corr	0,00	0,00	0,00	0,00	0,00	0,00	0,00	0,00
	indice2000	100,00	96,76	106,70	103,20	107,00	100,35	99,49	109,83
	valor const	0,00	0,00	0,00	0,00	0,00	0,00	0,00	0,00
2.5 Plantas textiles	valor corr	0,00	0,00	0,00	0,00	0,00	0,00	0,00	0,00
	indice2000	100,00	96,76	106,70	103,20	107,00	100,35	99,49	109,83
	valor const	0,00	0,00	0,00	0,00	0,00	0,00	0,00	0,00
2.6 Otras industriales	valor corr	0,06	0,03	0,11	0,03	0,15	0,05	0,09	0,08
	indice2000	100,00	96,76	106,70	103,20	107,00	100,35	99,49	109,83
	valor const	0,06	0,04	0,11	0,03	0,14	0,05	0,09	0,08
<b>3 Plantas Forrajeras</b>	valor corr	0,07	0,96	1,16	0,86	1,14	1,23	1,55	1,70
	indice2000	100,00	94,71	103,74	95,32	103,59	109,96	97,09	109,37
	valor const	0,07	1,01	1,12	0,91	1,10	1,12	1,60	1,56
<b>4 Hortalizas, Plantones, Flores y Plantaciones</b> (4.1 + 4.2 + 4.3 + 4.4)	valor corr	1.598,10	1.494,65	1.411,61	1.721,93	1.468,08	1.641,77	1.587,64	1.709,86
	indice2000	100,00	94,39	101,22	112,98	105,15	120,37	106,69	115,48
	valor const	1.598,10	1.583,48	1.394,60	1.524,10	1.396,18	1.363,94	1.488,09	1.480,66
4.1 Hortalizas	valor corr	1.500,39	1.407,68	1.349,32	1.637,45	1.380,32	1.521,70	1.472,79	1.671,27
	indice2000	100,00	94,39	101,22	112,98	105,15	120,37	106,69	115,48
	valor const	1.500,39	1.491,35	1.333,06	1.449,33	1.312,72	1.264,18	1.380,44	1.447,24
4.2 Plantones de vivero	valor corr	30,70	37,55	33,21	37,77	25,00	55,78	61,24	27,83
	indice2000	100,00	94,39	101,22	112,98	105,15	120,37	106,69	115,48
	valor const	30,70	39,79	32,81	33,43	23,78	46,34	57,40	24,10
4.3 Flores y Plantas ornamentales	valor corr	34,58	37,37	20,03	32,11	49,80	57,02	49,45	4,97
	indice2000	100,00	94,39	101,22	112,98	105,15	120,37	106,69	115,48
	valor const	34,58	39,59	19,79	28,42	47,36	47,37	46,35	4,31
4.4 Plantaciones	valor corr	32,43	12,04	9,05	14,60	12,96	7,28	4,16	5,78
	indice2000	100,00	94,39	101,22	112,98	105,15	120,37	106,69	115,48
	valor const	32,43	12,76	8,94	12,92	12,33	6,05	3,90	5,01
<b>5 Patata</b>	valor corr	1,64	2,15	2,95	2,33	3,54	3,52	3,95	3,95
	indice2000	100,00	118,87	84,60	109,92	128,06	100,65	153,55	140,09
	valor const	1,64	1,81	3,49	2,12	2,76	3,50	2,57	2,82

		2000	2001	2002	2003	2004	2005	2006 (*)	2007	
<b>6 Frutas (6.1 + 6.2 + 6.3 + 6.4)</b>	valor corr	79,69	107,67	131,15	128,88	105,16	114,83	125,86	104,58	
	indice2000	100,00	108,64	115,22	129,36	128,76	125,31	106,32	123,10	
	valor const	79,69	99,11	113,83	99,63	81,67	91,64	118,38	84,95	
	6.1 Frutas frescas	valor corr	16,32	31,86	43,52	34,36	6,62	24,37	32,96	23,99
		indice2000	100,00	108,64	115,22	129,36	128,76	125,31	106,32	123,10
		valor const	16,32	29,33	37,77	26,56	5,14	19,45	31,00	19,48
	6.2 Citricos	valor corr	47,15	63,70	66,24	79,67	88,86	71,98	64,57	59,94
		indice2000	100,00	108,64	115,22	129,36	128,76	125,31	106,32	123,10
		valor const	47,15	58,63	57,49	61,59	69,02	57,44	60,73	48,69
	6.3 Frutas Tropicales	valor corr	0,22	0,21	0,15	0,12	0,08	0,10	0,15	0,11
		indice2000	100,00	108,64	115,22	129,36	128,76	125,31	106,32	123,10
		valor const	0,22	0,19	0,13	0,09	0,06	0,08	0,14	0,09
	6.4 Uvas (1)	valor corr	5,31	3,04	3,69	2,70	1,89	2,73	2,93	3,89
		indice2000	100,00	108,64	115,22	129,36	128,76	125,31	106,32	123,10
		valor const	5,31	2,80	3,20	2,09	1,46	2,18	2,76	3,16
6.5 Aceituna (2)	valor corr	10,69	8,86	17,56	12,02	7,70	15,64	25,25	16,66	
	indice2000	100,00	108,64	115,22	129,36	128,76	125,31	106,32	123,10	
	valor const	10,69	8,15	15,24	9,29	5,98	12,48	23,75	13,54	
<b>7 Vino y mosto</b>	valor corr	3,30	1,42	0,86	0,85	0,75	0,44	0,33	0,36	
	indice2000	100,00	70,10	76,64	78,86	68,32	63,38	61,38	67,35	
	valor const	3,30	2,03	1,12	1,07	1,10	0,69	0,53	0,53	
<b>8 Aceite de oliva</b>	valor corr	6,51	4,09	7,16	7,67	21,49	6,23	6,30	3,95	
	indice2000	100,00	91,27	92,24	102,13	116,84	151,41	165,39	129,50	
	valor const	6,51	4,48	7,76	7,51	18,39	4,11	3,81	3,05	
<b>9 Otros</b>	valor corr	1,96	1,53	1,79	2,13	2,35	0,49	0,66	1,36	
	indice2000	100,00	99,01	100,34	108,70	108,29	112,74	107,56	117,19	
	valor const	1,96	1,54	1,78	1,96	2,17	0,44	0,61	1,16	

<b>A.2.- Producción ANIMAL (A.2.1 + A.2.2)</b>	valor corr	131,33	126,75	139,33	152,28	134,28	141,61	147,82	139,65
	indice2000	100,00	114,46	99,13	100,41	103,70	106,44	111,68	112,89
	valor const	131,33	110,73	140,56	151,67	129,49	133,05	132,36	123,70
<b>A.2.1 Carne y Ganado (1+2+3+4+5+6)</b>	valor corr	110,54	102,55	113,38	117,24	109,04	117,90	124,05	
	indice2000	100,00	115,79	98,04	98,83	102,25	106,15	112,80	
	valor const	110,54	88,57	115,64	118,63	106,65	111,07	109,97	
<b>1 Bovino</b>	valor corr	0,90	0,20	0,29	0,92	0,51	-0,26		
	indice2000	100,00	86,71	103,66	99,16	98,09	102,84		
	valor const	0,90	0,23	0,28	0,93	0,52	-0,26		
<b>2 Porcino</b>	valor corr	69,13	54,39	67,25	63,57	71,46	78,55		
	indice2000	100,00	118,44	96,22	92,81	100,62	103,33		
	valor const	69,13	45,92	69,89	68,50	71,02	76,02		
<b>3 Equino</b>	valor corr	0,00	0,00	0,41	0,44	0,49	0,48		
	indice2000	100,00	110,08	99,02	99,13	101,99	105,93		
	valor const	0,00	0,00	0,41	0,44	0,48	0,45		
<b>4 Ovino y Caprino</b>	valor corr	20,29	23,82	27,67	34,06	18,87	22,72		
	indice2000	100,00	115,91	111,69	111,42	110,84	118,61		
	valor const	20,29	20,55	24,77	30,57	17,02	19,16		
<b>5 Aves</b>	valor corr	16,15	19,47	14,69	15,43	14,84	13,99		
	indice2000	100,00	110,60	87,58	98,13	99,93	103,92		
	valor const	16,15	17,60	16,77	15,72	14,85	13,47		
<b>6 Otros</b>	valor corr	4,08	4,68	3,07	2,82	2,87	2,42		
	indice2000	100,00	109,75	87,45	114,38	104,34	108,35		
	valor const	4,08	4,26	3,51	2,46	2,75	2,23		

		2000	2001	2002	2003	2004	2005	2006 (*)	2007
<b>A.2.2 Productos Animales (1+2+3)</b>	valor corr	20,79	24,19	25,95	35,04	25,24	23,71	23,76	
	indice2000	100,00	109,14	104,15	106,07	110,48	107,89	106,15	
	valor const	20,79	22,17	24,91	33,04	22,85	21,98	22,39	
<b>1 Leche</b>	valor corr	17,74	21,16	23,07	25,04	19,98	17,85		
	indice2000	100,00	110,23	104,16	104,20	110,01	109,77		
	valor const	17,74	19,19	22,15	24,03	18,16	16,26		
<b>2 Huevos</b>	valor corr	1,78	1,69	1,46	1,64	1,54	1,25		
	indice2000	100,00	98,28	104,07	123,48	114,89	92,52		
	valor const	1,78	1,72	1,40	1,33	1,34	1,35		
<b>3 Otros</b>	valor corr	1,26	1,35	1,42	8,36	3,72	4,61		
	indice2000	100,00	107,36	104,16	108,89	111,25	105,64		
	valor const	1,26	1,26	1,36	7,68	3,34	4,37		
<b>A.3.- Producción DE SERVICIOS</b>	valor corr	25,91	26,76	29,15	29,47	31,72	30,40	19,69	27,18
	indice2000	100,00	103,02	100,33	105,82	106,77	109,91	108,91	115,48
	valor const	25,91	25,98	29,05	27,85	29,71	27,66	18,08	23,54
<b>A.4.- ACTIVIDADES SECUNDARIAS NO AGRARIAS</b>	valor corr	-	16,90	22,71	10,91	11,19	18,28	18,58	16,37
	indice2000	100,00	103,02	100,33	105,82	106,77	109,91	108,91	115,48
	valor const	-	16,40	22,64	10,31	10,48	16,63	17,06	14,17

<b>B.- CONSUMOS INTERMEDIOS (1+2+3+4+5+6+7+8+9+10)</b>	valor corr	444,61	386,39	450,69	487,58	463,92	363,02	347,45	309,25
	indice2000	100,00	102,19	105,50	103,56	112,10	109,84	113,33	122,35
	valor const	444,61	378,10	427,18	470,83	413,84	330,50	306,58	252,76
<b>1 Semillas y Plantones</b>	valor corr	64,93	64,36	65,56	70,86	73,06	76,90		
	indice2000	100,00	100,64	106,34	106,99	113,15	108,23		
	valor const	64,93	63,95	61,65	66,23	64,57	71,05		
<b>2 Energía y Lubricantes</b>	valor corr	24,74	11,56	26,48	29,65	23,84	26,33		
	indice2000	100,00	97,79	93,24	96,81	105,14	124,22		
	valor const	24,74	11,82	28,40	30,63	22,67	21,20		
<b>3 Fertilizantes y Enmiendas</b>	valor corr	61,24	41,32	60,99	63,64	66,90	29,23		
	indice2000	100,00	107,47	107,02	106,25	111,59	121,76		
	valor const	61,24	38,45	56,99	59,90	59,95	24,01		
<b>4 Productos Fitosanitarios</b>	valor corr	51,83	52,14	50,70	59,87	56,16	51,93		
	indice2000	100,00	101,82	107,32	109,26	110,33	106,36		
	valor const	51,83	51,21	47,24	54,80	50,90	48,82		
<b>5 Gastos Veterinarios</b>	valor corr	5,71	5,16	5,33	6,02	5,27	4,97		
	indice2000	100,00	100,60	100,89	101,34	104,27	108,09		
	valor const	5,71	5,13	5,28	5,94	5,05	4,60		
<b>6 Piensos</b>	valor corr	80,03	82,74	88,13	94,61	100,29	95,87		
	indice2000	100,00	102,82	102,32	101,92	105,53	101,12		
	valor const	80,03	80,47	86,13	92,83	95,03	94,81		
<b>7 Mantenimiento de material</b>	valor corr	104,68	82,37	96,54	103,11	77,14	8,36		
	indice2000	100,00	101,10	110,43	97,93	125,98	117,84		
	valor const	104,68	81,47	87,42	105,29	61,23	7,09		
<b>8 Mantenimiento de edificios</b>	valor corr	0,11	2,95	2,51	3,49	3,60	3,78		
	indice2000	100,00	105,63	108,72	110,56	115,57	117,84		
	valor const	0,11	2,79	2,31	3,16	3,11	3,21		
<b>9 Servicios Agrícolas</b>	valor corr	25,91	26,76	29,48	29,95	32,29	31,86		
	indice2000	100,00	102,31	105,21	108,18	112,39	117,84		
	valor const	25,91	26,15	28,02	27,69	28,73	27,04		
<b>10 Otros Bienes y Servicios</b>	valor corr	25,44	17,04	24,97	26,38	25,37	33,79		
	indice2000	100,00	102,31	105,21	108,18	112,39	117,84		
	valor const	25,44	16,66	23,73	24,39	22,57	28,67		

		2000	2001	2002	2003	2004	2005	2006 (*)	2007
<b>C=(A-B) VALOR AÑADIDO BRUTO</b>	valor corr	1.410,34	1.401,86	1.304,54	1.576,12	1.323,17	1.599,88	1.569,92	1.708,39
	indice2000	100,00	95,14	100,66	115,69	104,49	121,55	105,99	114,72
	valor const	1.410,34	1.473,45	1.296,01	1.362,38	1.266,27	1.316,21	1.481,27	1.489,19
<b>D.- AMORTIZACIONES</b>	valor corr	20,99	25,42	37,30	41,07	40,33	40,11	49,74	36,43
	indice2000	100,00	105,74	109,42	112,37	116,35	119,20	123,92	129,56
	valor const	20,99	24,04	34,09	36,55	34,66	33,65	40,14	28,12
<b>F.- OTRAS SUBVENCIONES</b>	valor corr	15,46	23,04	84,09	61,68	49,50	45,68	59,86	69,08
	indice2000	100,00	103,02	100,33	105,82	106,77	109,91	108,91	115,48
	valor const	15,46	22,36	83,81	58,29	46,36	41,56	54,96	59,82
<b>G.- OTROS IMPUESTOS</b>	valor corr	4,04	4,35	4,80	4,99	5,32	5,58	5,82	5,04
	indice2000	100,00	103,02	100,33	105,82	106,77	109,91	108,91	115,48
	valor const	4,04	4,22	4,78	4,72	4,98	5,08	5,34	4,36
<b>I = (C-D+F-G) RENTA AGRARIA</b>	valor corr	1.400,77	1.395,13	1.346,53	1.591,74	1.327,02	1.599,87	1.574,22	1.736,00
	indice2000	100,00	95,07	100,42	115,39	104,24	121,29	105,60	114,47
	valor const	1.400,77	1.467,55	1.340,95	1.379,40	1.272,99	1.319,04	1.490,74	1.516,53

(1) Incluye: Uva de mesa y uva transformación que elaboran las industrias.

(2) Incluye: Aceituna de mesa y aceituna almazara que transforman las industrias.

indice2000: Indices de Precios Percibidos por los agricultores. MAPA.

\* Para la estimación de las macromagnitudes agrarias del año t se considera la producción de aceite de oliva de la campaña t-1/t, dado que dicha producción se comercializa a partir de los meses de enero y febrero del año t.

(\*) Nota Metodológica : La reforma de la Pac en materia de Subvenciones ha supuesto para el año 2006 un desacoplamiento parcial entre éstas y las producciones, percibiendo los agricultores parte de las subvenciones en concepto de "PAGO UNICO", es decir, se trata de un concepto nuevo. Este hecho supone que dichas cantidades no pueden imputarse a ningún producto concreto, por lo que parte de las Subvenciones a los Productos que se contabilizaban en el valor de la producción en 2005, forman el montante de "PAGO UNICO" en el año 2006 y posteriores y se computan, por tanto, como "Otras Subvenciones".

### 9.1.3. Evolución macromagnitudes agrarias Cádiz ( Metodología sec-95 ) (valores corrientes y constantes a precios básicos en mills. de € )

		2000	2001	2002	2003	2004	2005	2006 (*)	2007
<b>A.- Producción RAMA AGRARIA</b> (A.1. + A.2. + A.3. + A.4.)	valor corr	901,61	935,03	891,22	886,82	896,24	922,99	804,30	821,83
	indice2000	100,00	97,51	101,89	107,42	106,29	112,25	108,55	117,25
	valor const	901,61	958,93	874,71	825,59	843,19	822,24	740,94	700,92
<b>A.1.-Producción VEGETAL</b> (1+2+3+4+5+6+7+8+9)	valor corr	742,86	788,88	714,88	666,81	694,75	722,32	632,28	656,95
	indice2000	100,00	97,11	101,87	109,40	107,19	114,28	108,08	118,28
	valor const	742,86	812,36	701,75	609,53	648,15	632,06	585,02	555,41
<b>1 Cereales</b>	valor corr	94,71	111,57	109,96	111,50	122,73	79,79	59,48	77,42
	indice2000	100,00	108,25	101,44	104,93	104,64	103,97	105,26	150,11
	valor const	94,71	103,06	108,40	106,26	117,29	76,74	56,51	51,57
<b>2 Plantas Industriales</b> (2.1+2.2+2.3+2.4+2.5+2.6)	valor corr	138,83	126,61	126,60	128,62	145,41	97,45	84,36	100,35
	indice2000	100,00	96,76	106,70	103,20	107,00	100,35	99,49	109,83
	valor const	138,83	130,85	118,65	124,63	135,89	97,11	84,79	91,37
2.1 Semillas y frutos oleaginosos	valor corr	22,58	24,24	25,31	37,87	42,87	24,55	25,13	54,82
	indice2000	100,00	96,76	106,70	103,20	107,00	100,35	99,49	109,83
	valor const	22,58	25,05	23,72	36,69	40,06	24,47	25,26	49,91
2.2 Proteaginosas	valor corr	0,76	0,24	1,12	1,43	2,12	1,35	1,24	1,06
	indice2000	100,00	96,76	106,70	103,20	107,00	100,35	99,49	109,83
	valor const	0,76	0,25	1,05	1,39	1,98	1,34	1,25	0,97
2.3 Tabaco	valor corr	0,00	0,00	0,00	0,00	0,00	0,00	0,00	0,00
	indice2000	100,00	96,76	106,70	103,20	107,00	100,35	99,49	109,83
	valor const	0,00	0,00	0,00	0,00	0,00	0,00	0,00	0,00
2.4 Remolacha azucarera	valor corr	57,46	47,67	56,21	44,58	54,90	32,76	33,79	17,75
	indice2000	100,00	96,76	106,70	103,20	107,00	100,35	99,49	109,83
	valor const	57,46	49,27	52,68	43,20	51,31	32,65	33,96	16,17
2.5 Plantas textiles	valor corr	55,92	50,14	38,75	42,29	42,17	33,78	17,35	23,49
	indice2000	100,00	96,76	106,70	103,20	107,00	100,35	99,49	109,83
	valor const	55,92	51,82	36,31	40,98	39,41	33,66	17,44	21,39
2.6 Otras industriales	valor corr	2,11	4,33	5,21	2,45	3,35	5,01	6,85	3,23
	indice2000	100,00	96,76	106,70	103,20	107,00	100,35	99,49	109,83
	valor const	2,11	4,47	4,88	2,38	3,13	4,99	6,88	2,94
<b>3 Plantas Forrajeras</b>	valor corr	0,37	0,61	2,56	2,57	4,81	7,96	9,00	12,37
	indice2000	100,00	94,71	103,74	95,32	103,59	109,96	97,09	109,37
	valor const	0,37	0,64	2,46	2,69	4,64	7,24	9,27	11,31
<b>4 Hortalizas, Plantones, Flores y Plantaciones</b> (4.1 + 4.2 + 4.3 + 4.4)	valor corr	418,91	455,80	376,57	307,45	301,67	415,50	369,16	334,29
	indice2000	100,00	94,39	101,22	112,98	105,15	120,37	106,69	115,48
	valor const	418,91	482,89	372,04	272,13	286,90	345,19	346,01	289,48
4.1 Hortalizas	valor corr	328,75	342,41	277,27	231,45	241,48	320,56	304,35	295,50
	indice2000	100,00	94,39	101,22	112,98	105,15	120,37	106,69	115,48
	valor const	328,75	362,76	273,92	204,86	229,65	266,32	285,26	255,89
4.2 Plantones de vivero	valor corr	0,16	2,71	0,14	1,22	2,31	3,24	2,26	3,67
	indice2000	100,00	94,39	101,22	112,98	105,15	120,37	106,69	115,48
	valor const	0,16	2,87	0,14	1,08	2,20	2,69	2,12	3,18
4.3 Flores y Plantas ornamentales	valor corr	85,20	105,06	94,24	70,99	54,23	86,05	61,02	34,12
	indice2000	100,00	94,39	101,22	112,98	105,15	120,37	104,06	105,06
	valor const	85,20	111,31	93,10	62,83	51,57	71,49	58,64	32,48
4.4 Plantaciones	valor corr	4,80	5,61	4,93	3,79	3,66	5,65	1,53	1,00
	indice2000	100,00	94,39	101,22	112,98	105,15	120,37	106,69	115,48
	valor const	4,80	5,94	4,87	3,35	3,48	4,69	1,44	0,87

		2000	2001	2002	2003	2004	2005	2006 (*)	2007
<b>5 Patata</b>	valor corr	16,30	19,23	15,83	26,65	33,68	28,26	42,13	34,63
	indice2000	100,00	118,87	84,60	109,92	128,06	100,65	153,55	140,09
	valor const	16,30	16,18	18,71	24,25	26,30	28,08	27,44	24,72
<b>6 Frutas (6.1 + 6.2 + 6.3 + 6.4)</b>	valor corr	21,71	39,56	49,21	53,96	46,10	56,45	39,42	50,61
	indice2000	100,00	108,64	115,22	129,36	128,76	125,31	106,32	123,10
	valor const	21,71	36,41	42,71	41,72	35,80	45,05	37,08	41,11
6.1 Frutas frescas	valor corr	4,54	7,02	8,62	6,98	6,19	17,62	5,11	6,24
	indice2000	100,00	108,64	115,22	129,36	128,76	125,31	106,32	123,10
	valor const	4,54	6,47	7,49	5,39	4,80	14,06	4,81	5,07
6.2 Cítricos	valor corr	9,25	11,47	18,73	18,05	19,22	20,97	17,95	13,24
	indice2000	100,00	108,64	115,22	129,36	128,76	125,31	106,32	123,10
	valor const	9,25	10,55	16,26	13,95	14,93	16,74	16,89	10,76
6.3 Frutas Tropicales	valor corr	1,17	1,77	1,77	2,16	1,71	0,60	1,90	2,43
	indice2000	100,00	108,64	115,22	129,36	128,76	125,31	106,32	123,10
	valor const	1,17	1,63	1,54	1,67	1,33	0,48	1,79	1,97
6.4 Uvas (1)	valor corr	6,13	17,90	19,09	25,75	17,63	15,43	12,81	26,68
	indice2000	100,00	108,64	115,22	129,36	128,76	125,31	106,32	123,10
	valor const	6,13	16,48	16,57	19,91	13,69	12,32	12,05	21,67
6.5 Aceituna (2)	valor corr	0,62	1,40	0,99	1,02	1,35	1,83	1,64	2,02
	indice2000	100,00	108,64	115,22	129,36	128,76	125,31	106,32	123,10
	valor const	0,62	1,29	0,86	0,79	1,05	1,46	1,54	1,64
<b>7 Vino y mosto</b>	valor corr	31,39	12,64	10,49	10,43	10,18	7,13	4,33	10,80
	indice2000	100,00	70,10	76,64	78,86	68,32	63,38	61,38	67,35
	valor const	31,39	18,03	13,69	13,22	14,91	11,25	7,05	16,04
<b>8 Aceite de oliva</b>	valor corr	11,32	14,00	17,34	17,67	21,36	22,14	17,90	16,22
	indice2000	100,00	91,27	92,24	102,13	116,84	151,41	165,39	129,50
	valor const	11,32	15,34	18,80	17,30	18,28	14,62	10,82	12,53
<b>9 Otros</b>	valor corr	9,31	8,86	6,32	7,97	8,81	7,64	6,50	20,26
	indice2000	100,00	99,01	100,34	108,70	108,29	112,74	107,56	117,19
	valor const	9,31	8,95	6,29	7,33	8,14	6,78	6,04	17,29

<b>A.2.- Producción ANIMAL (A.2.1 + A.2.2)</b>	valor corr	134,45	118,28	145,68	193,01	175,30	174,61	144,91	136,93
	indice2000	100,00	98,97	102,30	101,29	102,81	104,88	110,59	112,89
	valor const	134,45	119,52	142,40	190,55	170,51	166,48	131,03	121,30
<b>A.2.1 Carne y Ganado (1+2+3+4+5+6)</b>	valor corr	86,59	70,08	99,03	145,71	126,62	123,62	98,75	
	indice2000	100,00	93,44	101,46	99,20	99,91	104,73	112,80	
	valor const	86,59	75,00	97,61	146,89	126,73	118,04	87,55	
<b>1 Bovino</b>	valor corr	60,73	50,83	63,65	110,73	84,62	81,19		
	indice2000	100,00	86,71	103,66	99,16	98,09	102,84		
	valor const	60,73	58,62	61,40	111,66	86,27	78,94		
<b>2 Porcino</b>	valor corr	15,52	12,44	14,11	13,94	17,05	16,49		
	indice2000	100,00	118,44	96,22	92,81	100,62	103,33		
	valor const	15,52	10,51	14,66	15,02	16,94	15,96		
<b>3 Equino</b>	valor corr	0,00	0,00	4,10	4,43	4,93	4,76		
	indice2000	100,00	110,08	99,02	99,13	101,99	105,93		
	valor const	0,00	0,00	4,14	4,47	4,83	4,50		
<b>4 Ovino y Caprino</b>	valor corr	10,38	6,79	8,95	9,86	13,68	14,65		
	indice2000	100,00	115,91	111,69	111,42	110,84	118,61		
	valor const	10,38	5,86	8,01	8,85	12,34	12,35		
<b>5 Aves</b>	valor corr	-0,03	0,01	8,22	6,76	6,34	6,54		
	indice2000	100,00	110,60	87,58	98,13	99,93	103,92		
	valor const	-0,03	0,01	9,39	6,89	6,34	6,29		

		2000	2001	2002	2003	2004	2005	2006 (*)	2007
<b>6 Otros</b>	valor corr	0,00	0,00	0,00	0,00	0,00	0,00		
	indice2000	100,00	109,75	87,45	114,38	104,34	108,35		
	valor const	0,00	0,00	0,00	0,00	0,00	0,00		
<b>A.2.2 Productos Animales (1+2+3)</b>	valor corr	47,86	48,21	46,65	47,30	48,68	50,99	46,16	
	indice2000	100,00	108,28	104,14	108,34	111,20	105,26	106,15	
	valor const	47,86	44,52	44,79	43,66	43,78	48,44	43,49	
<b>1 Leche</b>	valor corr	39,51	40,55	36,37	34,99	33,96	37,12		
	indice2000	100,00	110,23	104,16	104,20	110,01	109,77		
	valor const	39,51	36,79	34,92	33,58	30,87	33,82		
<b>2 Huevos</b>	valor corr	7,73	7,00	9,40	11,29	11,35	11,15		
	indice2000	100,00	98,28	104,07	123,48	114,89	92,52		
	valor const	7,73	7,12	9,03	9,14	9,88	12,05		
<b>3 Otros</b>	valor corr	0,63	0,66	0,88	1,02	3,37	2,72		
	indice2000	100,00	107,36	104,16	108,89	111,25	105,64		
	valor const	0,63	0,62	0,84	0,93	3,03	2,58		
<b>A.3.- Producción DE SERVICIOS</b>	valor corr	10,39	10,97	13,28	13,28	12,04	8,61	8,15	11,25
	indice2000	100,00	103,02	100,33	105,82	106,77	109,91	108,91	115,48
	valor const	10,39	10,65	13,24	12,55	11,28	7,84	7,48	9,74
<b>A.4.- ACTIVIDADES SECUNDARIAS NO AGRARIAS</b>	valor corr	13,91	16,90	17,38	13,72	14,15	17,44	18,96	16,70
	indice2000	100,00	103,02	100,33	105,82	106,77	109,91	108,91	115,48
	valor const	14	16,40	17,32	12,97	13,25	15,87	17,40	14,46

<b>B.- CONSUMOS INTERMEDIOS (1+2+3+4+5+6+7+8+9+10)</b>	valor corr	145,11	137,92	149,45	155,75	160,24	171,94	224,16	199,49
	indice2000	100,00	102,06	104,07	103,99	109,31	109,15	113,33	122,35
	valor const	145,11	135,14	143,60	149,77	146,59	157,52	197,79	163,05
<b>1 Semillas y Plantones</b>	valor corr	1,95	4,04	8,93	5,88	5,74	9,75		
	indice2000	100,00	100,64	106,34	106,99	113,15	108,23		
	valor const	1,95	4,02	8,40	5,50	5,07	9,01		
<b>2 Energía y Lubricantes</b>	valor corr	24,94	14,89	10,75	11,25	12,14	14,58		
	indice2000	100,00	97,79	93,24	96,81	105,14	124,22		
	valor const	24,94	15,22	11,53	11,62	11,55	11,74		
<b>3 Fertilizantes y Enmiendas</b>	valor corr	17,63	9,60	9,49	6,47	6,05	5,84		
	indice2000	100,00	107,47	107,02	106,25	111,59	121,76		
	valor const	17,63	8,93	8,87	6,09	5,42	4,80		
<b>4 Productos Fitosanitarios</b>	valor corr	11,21	16,98	23,11	23,11	20,89	13,97		
	indice2000	100,00	101,82	107,32	109,26	110,33	106,36		
	valor const	11,21	16,68	21,53	21,15	18,93	13,13		
<b>5 Gastos Veterinarios</b>	valor corr	6,24	6,27	7,56	9,38	9,75	11,45		
	indice2000	100,00	100,60	100,89	101,34	104,27	108,09		
	valor const	6,24	6,23	7,49	9,26	9,35	10,59		
<b>6 Piensos</b>	valor corr	36,62	43,14	42,27	52,92	58,57	67,83		
	indice2000	100,00	102,82	102,32	101,92	105,53	101,12		
	valor const	36,62	41,96	41,31	51,92	55,50	67,08		
<b>7 Mantenimiento de material</b>	valor corr	4,69	10,03	10,60	11,00	11,44	11,38		
	indice2000	100,00	101,10	110,43	97,93	125,98	117,84		
	valor const	4,69	9,92	9,60	11,23	9,08	9,66		
<b>8 Mantenimiento de edificios</b>	valor corr	1,47	1,47	1,62	1,74	2,03	2,17		
	indice2000	100,00	105,63	108,72	110,56	115,57	117,84		
	valor const	1,47	1,39	1,49	1,57	1,76	1,84		
<b>9 Servicios Agrícolas</b>	valor corr	10,39	10,97	14,62	13,28	12,04	10,16		
	indice2000	100,00	102,31	105,21	108,18	112,39	117,84		
	valor const	10,39	10,73	13,90	12,28	10,71	8,62		



		2000	2001	2002	2003	2004	2005	2006 (*)	2007
<b>10 Otros Bienes y Servicios</b>	valor corr	30,00	20,53	20,50	20,72	21,59	24,81		
	indice2000	100,00	102,31	105,21	108,18	112,39	117,84		
	valor const	30,00	20,07	19,48	19,15	19,21	21,05		
<b>C=(A-B) VALOR AÑADIDO BRUTO</b>	valor corr	756,49	797,11	741,77	731,07	736,00	751,05	580,14	622,34
	indice2000	100,00	96,76	101,46	108,18	105,66	112,99	106,81	115,71
	valor const	756,49	823,79	731,11	675,82	696,60	664,72	543,14	537,87
<b>D.- AMORTIZACIONES</b>	valor corr	14,69	27,53	32,02	33,88	31,66	32,85	39,69	29,09
	indice2000	100,00	105,74	109,42	112,37	116,35	119,20	123,92	129,56
	valor const	14,69	26,04	29,26	30,15	27,21	27,55	32,03	22,45
<b>F.- OTRAS SUBVENCIONES</b>	valor corr	14,93	13,91	16,15	15,35	12,74	10,17	118,44	122,67
	indice2000	100,00	103,02	100,33	105,82	106,77	109,91	108,91	115,48
	valor const	14,93	13,50	16,10	14,50	11,93	9,25	108,75	106,23
<b>G.- OTROS IMPUESTOS</b>	valor corr	3,09	3,29	3,55	3,67	4,06	4,22	4,04	3,50
	indice2000	100,00	103,02	100,33	105,82	106,77	109,91	108,91	115,48
	valor const	3,09	3,19	3,54	3,47	3,80	3,84	3,71	3,03
<b>I = (C-D+F-G) RENTA AGRARIA</b>	valor corr	753,64	780,20	722,35	708,87	713,02	724,16	654,84	712,43
	indice2000	100,00	96,55	101,11	107,94	105,24	112,70	106,28	115,17
	valor const	753,64	808,06	714,40	656,70	677,52	642,58	616,15	618,61

(1) Incluye: Uva de mesa y uva transformacion que elaboran las industrias.

(2) Incluye: Aceituna de mesa y aceituna almazara que transforman las industrias.

indice2000: Indices de Precios Percibidos por los agricultores. MAPA.

\* Para la estimación de las macromagnitudes agrarias del año t se considera la producción de aceite de oliva de la campaña t-1/t, dado que dicha producción se comercializa a partir de los meses de enero y febrero del año t.

(\*) Nota Metodológica : La reforma de la Pac en materia de Subvenciones ha supuesto para el año 2006 un desacoplamiento parcial entre éstas y las producciones, percibiendo los agricultores parte de las subvenciones en concepto de "PAGO UNICO", es decir, se trata de un concepto nuevo. Este hecho supone que dichas cantidades no pueden imputarse a ningún producto concreto, por lo que parte de las Subvenciones a los Productos que se contabilizaban en el valor de la producción en 2005, forman el montante de "PAGO UNICO" en el año 2006 y posteriores y se computan, por tanto, como "Otras Subvenciones".

**9.1.4. Evolución macromagnitudes agrarias Córdoba. ( Metodología SEC-95 )  
 (valores corrientes y constantes a precios básicos en Mills. de € )**

		2000	2001	2002	2003	2004	2005	2006 (*)	2007
<b>A.- Producción RAMA AGRARIA</b> (A.1. + A.2. + A.3. + A.4.)	valor corr	1.096,58	1.193,67	1.538,74	1.342,23	1.633,02	1.546,88	1.236,88	1.354,94
	indice2000	100,00	100,10	100,08	107,29	113,66	124,78	119,23	122,92
	valor const	1.096,58	1.192,47	1.537,47	1.251,05	1.436,77	1.239,68	1.037,42	1.102,30
<b>A.1.-Producción VEGETAL</b> (1+2+3+4+5+6+7+8+9)	valor corr	850,89	975,22	1.262,88	1.057,83	1.364,76	1.262,81	998,88	1.125,08
	indice2000	100,00	98,76	99,38	108,29	115,31	128,67	121,71	125,07
	valor const	850,89	987,42	1.270,70	976,81	1.183,61	981,40	820,74	899,55
<b>1 Cereales</b>	valor corr	155,00	179,19	167,24	174,58	181,24	113,17	105,89	110,91
	indice2000	100,00	108,25	101,44	104,93	104,64	103,97	105,26	150,11
	valor const	155,00	165,54	164,86	166,38	173,20	108,84	100,60	73,88
<b>2 Plantas Industriales</b> (2.1+2.2+2.3+2.4+2.5+2.6)	valor corr	93,56	86,40	87,52	82,54	85,98	64,67	38,55	42,04
	indice2000	100,00	96,76	106,70	103,20	107,00	100,50	99,49	109,83
	valor const	93,56	89,29	82,03	79,98	80,36	64,35	38,75	38,28
2.1 Semillas y frutos oleaginosos	valor corr	47,05	38,16	32,30	28,35	26,13	15,07	17,02	23,54
	indice2000	100,00	96,76	106,70	103,20	107,00	100,35	99,49	109,83
	valor const	47,05	39,44	30,27	27,47	24,42	15,02	17,11	21,43
2.2 Proteaginosas	valor corr	1,38	1,92	5,59	6,80	7,06	6,00	4,48	3,77
	indice2000	100,00	96,76	106,70	103,20	107,00	100,35	99,49	109,83
	valor const	1,38	1,99	5,23	6,59	6,60	5,98	4,51	3,43
2.3 Tabaco	valor corr	0,08	0,01	0,00	0,00	0,00	0,00	0,00	0,00
	indice2000	100,00	96,76	106,70	103,20	107,00	100,35	99,49	109,83
	valor const	0,08	0,01	0,00	0,00	0,00	0,00	0,00	0,00
2.4 Remolacha azucarera	valor corr	9,37	6,20	7,80	5,44	8,50	6,13	4,51	0,10
	indice2000	100,00	96,76	106,70	103,20	107,00	100,35	99,49	109,83
	valor const	9,37	6,40	7,31	5,27	7,94	6,11	4,54	0,09
2.5 Plantas textiles	valor corr	28,88	34,51	37,22	39,26	40,68	36,24	9,66	9,76
	indice2000	100,00	96,76	106,70	103,20	107,00	100,35	99,49	109,83
	valor const	28,88	35,66	34,88	38,04	38,02	36,11	9,71	8,89
2.6 Otras industriales	valor corr	6,81	5,60	4,62	2,69	3,61	1,23	2,87	4,87
	indice2000	100,00	96,76	106,70	103,20	107,00	100,35	99,49	109,83
	valor const	6,81	5,79	4,33	2,61	3,38	1,23	2,89	4,43
<b>3 Plantas Forrajeras</b>	valor corr	6,61	12,79	9,33	10,43	10,18	12,29	15,73	21,42
	indice2000	100,00	94,71	103,74	95,32	103,59	109,96	97,09	109,37
	valor const	6,61	13,50	8,99	10,94	9,83	11,17	16,20	19,59
<b>4 Hortalizas, Plantones, Flores y Plantaciones</b> (4.1 + 4.2 + 4.3 + 4.4)	valor corr	106,02	80,10	103,41	113,95	106,60	130,05	148,50	164,56
	indice2000	100,00	94,39	101,22	112,98	105,15	120,37	106,69	115,48
	valor const	106,02	84,86	102,16	100,86	101,38	108,04	139,19	142,50
4.1 Hortalizas	valor corr	60,24	59,72	76,88	84,24	73,52	87,91	110,10	144,80
	indice2000	100,00	94,39	101,22	112,98	105,15	120,37	106,69	115,48
	valor const	60,24	63,27	75,95	74,56	69,92	73,03	103,20	125,39
4.2 Plantones de vivero	valor corr	4,67	5,63	7,45	4,75	5,06	5,85	11,08	10,61
	indice2000	100,00	94,39	101,22	112,98	105,15	120,37	106,69	115,48
	valor const	4,67	5,96	7,36	4,21	4,81	4,86	10,38	9,19
4.3 Flores y Plantas ornamentales	valor corr	3,52	4,00	6,29	6,91	10,95	7,74	6,53	2,86
	indice2000	100,00	94,39	101,22	112,98	105,15	120,37	106,69	115,48
	valor const	3,52	4,23	6,21	6,12	10,41	6,43	6,12	2,48
4.4 Plantaciones	valor corr	37,59	10,76	12,79	18,05	17,07	28,56	20,79	6,29
	indice2000	100,00	94,39	101,22	112,98	105,15	120,37	106,69	115,48
	valor const	37,59	11,40	12,64	15,97	16,23	23,72	19,49	5,44

		2000	2001	2002	2003	2004	2005	2006 (*)	2007
<b>5 Patata</b>	valor corr	18,82	27,28	20,68	19,92	22,32	17,28	30,56	31,05
	indice2000	100,00	118,87	84,60	109,92	128,06	100,65	153,55	140,09
	valor const	18,82	22,95	24,44	18,12	17,43	17,17	19,90	22,17
<b>6 Frutas (6.1 + 6.2 + 6.3 + 6.4)</b>	valor corr	130,98	200,44	266,25	212,29	347,81	358,81	283,08	352,19
	indice2000	100,00	108,64	115,22	129,36	128,76	125,31	106,32	123,10
	valor const	130,98	184,50	231,08	164,11	270,13	286,34	266,25	286,10
6.1 Frutas frescas	valor corr	11,33	10,09	11,98	17,19	18,91	15,14	12,98	13,39
	indice2000	100,00	108,64	115,22	129,36	128,76	125,31	106,32	123,10
	valor const	11,33	9,28	10,40	13,29	14,68	12,08	12,21	10,87
6.2 Cítricos	valor corr	27,40	18,41	35,22	37,77	41,78	49,52	49,05	44,54
	indice2000	100,00	108,64	115,22	129,36	128,76	125,31	106,32	123,10
	valor const	27,40	16,94	30,57	29,20	32,45	39,52	46,14	36,19
6.3 Frutas Tropicales	valor corr	0,00	0,00	0,00	0,00	0,00	0,00	0,00	0,00
	indice2000	100,00	108,64	115,22	129,36	128,76	125,31	106,32	123,10
	valor const	0,00	0,00	0,00	0,00	0,00	0,00	0,00	0,00
6.4 Uvas (1)	valor corr	0,02	8,27	11,07	22,17	21,95	10,16	7,27	9,80
	indice2000	100,00	108,64	115,22	129,36	128,76	125,31	106,32	123,10
	valor const	0,02	7,61	9,61	17,14	17,05	8,11	6,84	7,96
6.5 Aceituna (2)	valor corr	92,24	163,68	207,98	135,15	265,18	283,99	213,78	284,46
	indice2000	100,00	108,64	115,22	129,36	128,76	125,31	106,32	123,10
	valor const	92,24	150,66	180,50	104,48	205,95	226,63	201,07	231,08
<b>7 Vino y mosto</b>	valor corr	15,46	8,95	11,00	14,17	9,77	5,38	4,72	4,02
	indice2000	100,00	70,10	76,64	78,86	68,32	63,38	61,38	67,35
	valor const	15,46	12,77	14,35	17,97	14,30	8,49	7,69	5,97
<b>8 Aceite de oliva</b>	valor corr	288,87	351,91	540,99	387,21	560,45	533,07	349,32	361,33
	indice2000	100,00	91,27	92,24	102,13	116,84	151,41	165,39	129,50
	valor const	288,87	385,57	586,50	379,14	479,67	352,07	211,21	279,02
<b>9 Otros</b>	valor corr	35,56	28,17	56,46	42,74	40,40	28,10	22,54	37,56
	indice2000	100,00	99,01	100,34	108,70	108,29	112,74	107,56	117,19
	valor const	35,56	28,45	56,27	39,31	37,31	24,93	20,96	32,05

<b>A.2.- Producción ANIMAL (A.2.1 + A.2.2)</b>	valor corr	211,81	187,19	228,15	238,96	221,91	242,39	196,99	186,07
	indice2000	100,00	107,15	104,07	103,31	105,80	110,00	110,03	112,89
	valor const	211,81	174,70	219,22	231,30	209,75	220,36	179,03	164,82
<b>A.2.1 Carne y Ganado (1+2+3+4+5+6)</b>	valor corr	108,38	87,25	137,70	147,79	137,26	165,13	117,83	
	indice2000	100,00	105,30	104,02	101,39	102,90	107,45	112,80	
	valor const	108,38	82,86	132,38	145,77	133,39	153,68	104,46	
<b>1 Bovino</b>	valor corr	48,83	26,80	43,96	53,54	47,18	69,36		
	indice2000	100,00	86,71	103,66	99,16	98,09	102,84		
	valor const	48,83	30,91	42,41	53,99	48,10	67,44		
<b>2 Porcino</b>	valor corr	25,29	21,45	32,54	34,91	36,76	37,55		
	indice2000	100,00	118,44	96,22	92,81	100,62	103,33		
	valor const	25,29	18,11	33,82	37,61	36,53	36,34		
<b>3 Equino</b>	valor corr	0,00	0,13	2,93	3,16	3,45	3,39		
	indice2000	100,00	110,08	99,02	99,13	101,99	105,93		
	valor const	0,00	0,12	2,96	3,19	3,38	3,20		
<b>4 Ovino y Caprino</b>	valor corr	30,06	34,32	54,13	51,64	46,02	50,89		
	indice2000	100,00	115,91	111,69	111,42	110,84	118,61		
	valor const	30,06	29,61	48,46	46,35	41,52	42,90		
<b>5 Aves</b>	valor corr	4,20	4,55	4,14	4,54	3,85	3,94		
	indice2000	100,00	110,60	87,58	98,13	99,93	103,92		
	valor const	4,20	4,12	4,73	4,63	3,85	3,79		

		2000	2001	2002	2003	2004	2005	2006 (*)	2007
<b>6 Otros</b>	valor corr	0,00	0,00	0,00	0,00	0,00	0,00		
	indice2000	100,00	109,75	87,45	114,38	104,34	108,35		
	valor const	0,00	0,00	0,00	0,00	0,00	0,00		
<b>A.2.2 Productos Animales (1+2+3)</b>	valor corr	103,43	99,94	90,45	91,17	84,57	71,46	79,16	
	indice2000	100,00	108,82	104,15	106,60	110,74	107,17	106,15	
	valor const	103,43	91,84	86,84	85,52	76,37	66,68	74,58	
<b>1 Leche</b>	valor corr	75,49	80,77	69,39	70,08	63,73	62,15		
	indice2000	100,00	110,23	104,16	104,20	110,01	109,77		
	valor const	75,49	73,28	66,62	67,25	57,93	56,62		
<b>2 Huevos</b>	valor corr	8,90	8,28	7,95	10,11	10,42	9,31		
	indice2000	100,00	98,28	104,07	123,48	114,89	92,52		
	valor const	8,90	8,43	7,64	8,18	9,07	10,06		
<b>3 Otros</b>	valor corr	19,04	10,88	13,11	10,99	10,42	0,00		
	indice2000	100,00	107,36	104,16	108,89	111,25	105,64		
	valor const	19,04	10,14	12,59	10,09	9,37	0,00		
<b>A.3.- Producción DE SERVICIOS</b>	valor corr	13,50	14,76	16,68	20,42	20,62	15,71	15,34	21,18
	indice2000	100,00	103,02	100,33	105,82	106,77	109,91	108,91	115,48
	valor const	13,50	14,33	16,63	19,30	19,31	14,29	14,09	18,34
<b>A.4.- ACTIVIDADES SECUNDARIAS NO AGRARIAS</b>	valor corr	20,38	16,50	31,03	25,02	25,73	25,98	25,66	22,61
	indice2000	100,00	103,02	100,33	105,82	106,77	109,91	108,91	115,48
	valor const	20	16,02	30,93	23,64	24,10	23,63	23,56	19,58

<b>B.- CONSUMOS INTERMEDIOS (1+2+3+4+5+6+7+8+9+10)</b>	valor corr	250,10	292,05	290,50	329,22	336,18	310,94	389,15	346,46
	indice2000	100,00	102,51	103,86	104,17	110,25	112,77	113,33	122,35
	valor const	250,10	284,88	279,71	316,06	304,93	275,72	343,38	283,17
<b>1 Semillas y Plantones</b>	valor corr	20,01	19,59	19,30	36,57	29,28	20,12		
	indice2000	100,00	100,64	106,34	106,99	113,15	108,23		
	valor const	20,01	19,47	18,15	34,18	25,88	18,59		
<b>2 Energía y Lubricantes</b>	valor corr	38,23	35,90	34,68	36,28	38,75	45,31		
	indice2000	100,00	97,79	93,24	96,81	105,14	124,22		
	valor const	38,23	36,71	37,19	37,48	36,86	36,48		
<b>3 Fertilizantes y Enmiendas</b>	valor corr	40,55	54,62	53,40	59,98	56,70	46,93		
	indice2000	100,00	107,47	107,02	106,25	111,59	121,76		
	valor const	40,55	50,82	49,90	56,45	50,81	38,54		
<b>4 Productos Fitosanitarios</b>	valor corr	21,82	31,38	27,25	35,35	35,12	25,09		
	indice2000	100,00	101,82	107,32	109,26	110,33	106,36		
	valor const	21,82	30,82	25,39	32,35	31,83	23,59		
<b>5 Gastos Veterinarios</b>	valor corr	7,88	5,15	9,20	10,27	11,74	12,62		
	indice2000	100,00	100,60	100,89	101,34	104,27	108,09		
	valor const	7,88	5,12	9,12	10,13	11,26	11,68		
<b>6 Piensos</b>	valor corr	52,28	71,67	66,57	63,09	77,69	73,64		
	indice2000	100,00	102,82	102,32	101,92	105,53	101,12		
	valor const	52,28	69,70	65,06	61,90	73,62	72,82		
<b>7 Mantenimiento de material</b>	valor corr	19,73	23,52	24,67	26,78	26,44	25,51		
	indice2000	100,00	101,10	110,43	97,93	125,98	117,84		
	valor const	19,73	23,27	22,34	27,35	20,99	21,65		
<b>8 Mantenimiento de edificios</b>	valor corr	4,57	3,46	4,17	4,29	4,43	4,62		
	indice2000	100,00	105,63	108,72	110,56	115,57	117,84		
	valor const	4,57	3,28	3,84	3,88	3,83	3,92		
<b>9 Servicios Agrícolas</b>	valor corr	13,50	14,76	18,74	22,50	20,62	18,88		
	indice2000	100,00	102,31	105,21	108,18	112,39	117,84		
	valor const	13,50	14,43	17,81	20,80	18,35	16,02		

		2000	2001	2002	2003	2004	2005	2006 (*)	2007
<b>10 Otros Bienes y Servicios</b>	valor corr	31,53	32,00	32,52	34,11	35,41	38,22		
	indice2000	100,00	102,31	105,21	108,18	112,39	117,84		
	valor const	31,53	31,28	30,91	31,54	31,51	32,43		
<b>C=(A-B) VALOR AÑADIDO BRUTO</b>	valor corr	846,48	901,62	1.248,24	1.013,01	1.296,84	1.235,95	847,73	1.008,48
	indice2000	100,00	99,34	99,24	108,34	114,58	128,22	122,14	123,12
	valor const	846,48	907,58	1.257,76	935,00	1.131,84	963,96	694,05	819,12
<b>D.- AMORTIZACIONES</b>	valor corr	71,33	78,27	83,82	89,15	92,83	97,62	127,73	93,60
	indice2000	100,00	105,74	109,42	112,37	116,35	119,20	123,92	129,56
	valor const	71,33	74,02	76,60	79,33	79,79	81,90	103,08	72,25
<b>F.- OTRAS SUBVENCIONES</b>	valor corr	10,47	14,84	28,13	39,13	30,45	33,07	301,09	302,50
	indice2000	100,00	103,02	100,33	105,82	106,77	109,91	108,91	115,48
	valor const	10,47	14,40	28,04	36,98	28,52	30,09	276,45	261,95
<b>G.- OTROS IMPUESTOS</b>	valor corr	8,03	8,37	7,63	9,10	9,66	9,81	9,78	8,47
	indice2000	100,00	103,02	100,33	105,82	106,77	109,91	108,91	115,48
	valor const	8,03	8,12	7,60	8,60	9,05	8,93	8,98	7,33
<b>I = (C-D+F-G) RENTA AGRARIA</b>	valor corr	777,59	829,82	1.184,92	953,89	1.224,80	1.161,59	1.011,30	1.208,91
	indice2000	100,00	98,81	98,61	107,90	114,30	128,60	117,81	120,71
	valor const	777,59	839,84	1.201,59	884,04	1.071,53	903,23	858,44	1.001,49

(1) Incluye: Uva de mesa y uva transformacion que elaboran las industrias.

(2) Incluye: Aceituna de mesa y aceituna almazara que transforman las industrias.

indice2000: Indices de Precios Percibidos por los agricultores. MAPA.

\* Para la estimación de las macromagnitudes agrarias del año t se considera la producción de aceite de oliva de la campaña t-1/t, dado que dicha producción se comercializa a partir de los meses de enero y febrero del año t.

(\*) Nota Metodológica : La reforma de la Pac en materia de Subvenciones ha supuesto para el año 2006 un desacoplamiento parcial entre éstas y las producciones, percibiendo los agricultores parte de las subvenciones en concepto de "PAGO UNICO", es decir, se trata de un concepto nuevo. Este hecho supone que dichas cantidades no pueden imputarse a ningún producto concreto, por lo que parte de las Subvenciones a los Productos que se contabilizaban en el valor de la producción en 2005, forman el montante de "PAGO UNICO" en el año 2006 y posteriores y se computan, por tanto, como "Otras Subvenciones".

### 9.1.5. Evolución macromagnitudes agrarias Granada. ( Metodología SEC-95 ) (valores corrientes y constantes a precios básicos en Mills. de € )

		2000	2001	2002	2003	2004	2005	2006 (*)	2007
<b>A.- Producción RAMA AGRARIA</b> (A.1. + A.2. + A.3. + A.4.)	valor corr	802,22	955,00	1.055,20	1.009,05	1.156,05	1.031,17	1.025,98	952,03
	indice2000	100,00	100,07	101,13	110,65	111,46	122,53	112,48	119,00
	valor const	802,22	954,29	1.043,37	911,93	1.037,14	841,58	912,15	800,00
<b>A.1.-Producción VEGETAL</b> (1+2+3+4+5+6+7+8+9)	valor corr	621,13	765,06	888,75	836,80	963,85	844,88	840,01	775,45
	indice2000	100,00	97,90	101,10	111,83	112,38	126,34	112,84	120,37
	valor const	621,13	781,50	879,06	748,25	857,66	668,74	744,43	644,21
<b>1 Cereales</b>	valor corr	34,05	36,30	39,38	42,05	64,73	21,36	29,29	33,38
	indice2000	100,00	108,25	101,44	104,93	104,64	103,97	105,26	150,11
	valor const	34,05	33,54	38,82	40,07	61,86	20,54	27,83	22,24
<b>2 Plantas Industriales</b> (2.1+2.2+2.3+2.4+2.5+2.6)	valor corr	18,06	19,50	19,26	16,56	19,32	15,74	6,78	6,36
	indice2000	100,00	96,76	106,70	103,20	107,00	100,35	99,49	109,83
	valor const	18,06	20,16	18,05	16,05	18,06	15,69	6,82	5,79
2.1 Semillas y frutos oleaginosos	valor corr	1,95	2,18	2,71	1,97	2,51	0,80	0,58	0,51
	indice2000	100,00	96,76	106,70	103,20	107,00	100,35	99,49	109,83
	valor const	1,95	2,25	2,54	1,91	2,35	0,80	0,58	0,47
2.2 Proteaginosas	valor corr	0,10	0,09	0,29	0,72	0,63	0,84	0,44	0,29
	indice2000	100,00	96,76	106,70	103,20	107,00	100,35	99,49	109,83
	valor const	0,10	0,09	0,28	0,69	0,59	0,83	0,45	0,26
2.3 Tabaco	valor corr	12,14	11,30	11,24	11,33	11,16	10,67	4,89	4,96
	indice2000	100,00	96,76	106,70	103,20	107,00	100,35	99,49	109,83
	valor const	12,14	11,68	10,53	10,98	10,43	10,64	4,91	4,52
2.4 Remolacha azucarera	valor corr	0,00	0,00	0,00	0,00	0,00	0,00	0,00	0,00
	indice2000	100,00	96,76	106,70	103,20	107,00	100,35	99,49	109,83
	valor const	0,00	0,00	0,00	0,00	0,00	0,00	0,00	0,00
2.5 Plantas textiles	valor corr	0,00	0,00	0,00	0,00	0,00	0,00	0,01	0,03
	indice2000	100,00	96,76	106,70	103,20	107,00	100,35	99,49	109,83
	valor const	0,00	0,00	0,00	0,00	0,00	0,00	0,01	0,02
2.6 Otras industriales	valor corr	3,86	5,93	5,02	2,54	5,02	3,43	0,86	0,58
	indice2000	100,00	96,76	106,70	103,20	107,00	100,35	99,49	109,83
	valor const	3,86	6,13	4,71	2,46	4,69	3,42	0,86	0,52
<b>3 Plantas Forrajeras</b>	valor corr	5,58	17,99	8,47	7,07	7,70	15,32	16,39	23,37
	indice2000	100,00	94,71	103,74	95,32	103,59	109,96	97,09	109,37
	valor const	5,58	18,99	8,16	7,42	7,43	13,93	16,88	21,37
<b>4 Hortalizas, Plantones, Flores y Plantaciones</b> (4.1 + 4.2 + 4.3 + 4.4)	valor corr	277,99	349,10	374,14	398,01	397,36	391,91	461,03	398,01
	indice2000	100,00	94,39	101,22	112,98	105,15	120,37	106,69	115,48
	valor const	277,99	369,85	369,63	352,29	377,90	325,59	432,12	344,66
4.1 Hortalizas	valor corr	217,09	305,61	341,89	367,35	364,76	357,63	406,62	367,18
	indice2000	100,00	94,39	101,22	112,98	105,15	120,37	106,69	115,48
	valor const	217,09	323,77	337,76	325,14	346,90	297,11	381,12	317,96
4.2 Plantones de vivero	valor corr	4,88	4,73	7,07	2,28	1,45	9,03	9,31	9,00
	indice2000	100,00	94,39	101,22	112,98	105,15	120,37	106,69	115,48
	valor const	4,88	5,01	6,98	2,02	1,38	7,51	8,73	7,79
4.3 Flores y Plantas ornamentales	valor corr	26,89	15,71	16,57	19,47	22,28	18,33	16,67	5,53
	indice2000	100,00	94,39	101,22	112,98	105,15	120,37	106,69	115,48
	valor const	26,89	16,64	16,37	17,23	21,19	15,22	15,63	4,78
4.4 Plantaciones	valor corr	29,13	23,05	8,62	8,92	8,87	6,92	28,42	16,30
	indice2000	100,00	94,39	101,22	112,98	105,15	120,37	106,69	115,48
	valor const	29,13	24,42	8,52	7,89	8,43	5,75	26,64	14,12

		2000	2001	2002	2003	2004	2005	2006 (*)	2007	
<b>5 Patata</b>	valor corr	23,28	23,90	14,40	9,47	16,64	9,58	16,49	16,43	
	indice2000	100,00	118,87	84,60	109,92	128,06	100,65	153,55	140,09	
	valor const	23,28	20,10	17,02	8,62	13,00	9,52	10,74	11,73	
<b>6 Frutas ( 6.1 + 6.2 + 6.3 + 6.4 )</b>	valor corr	125,11	167,99	193,86	155,76	182,36	160,49	182,19	184,27	
	indice2000	100,00	108,64	115,22	129,36	128,76	125,31	106,32	123,10	
	valor const	125,11	154,63	168,25	120,41	141,62	128,08	171,36	149,69	
	6.1 Frutas frescas	valor corr	36,62	48,66	54,49	57,76	53,17	40,51	61,22	51,71
		indice2000	100,00	108,64	115,22	129,36	128,76	125,31	106,32	123,10
	6.2 Citricos	valor const	36,62	44,79	47,30	44,65	41,29	32,33	57,58	42,00
		valor corr	4,02	3,44	3,47	3,03	3,00	2,39	4,23	3,61
		indice2000	100,00	108,64	115,22	129,36	128,76	125,31	106,32	123,10
	6.3 Frutras Tropicales	valor const	4,02	3,16	3,01	2,34	2,33	1,91	3,98	2,93
		valor corr	51,88	60,35	60,79	45,24	30,65	36,90	41,16	59,37
		indice2000	100,00	108,64	115,22	129,36	128,76	125,31	106,32	123,10
	6.4 Uvas (1)	valor const	51,88	55,55	52,76	34,97	23,81	29,45	38,71	48,23
		valor corr	0,66	1,92	5,35	3,05	1,17	3,49	1,90	1,85
		indice2000	100,00	108,64	115,22	129,36	128,76	125,31	106,32	123,10
	6.5 Aceituna (2)	valor const	0,66	1,77	4,64	2,36	0,91	2,78	1,78	1,51
valor corr		31,94	53,62	69,76	46,69	94,37	77,20	73,69	67,73	
indice2000		100,00	108,64	115,22	129,36	128,76	125,31	106,32	123,10	
<b>7 Vino y mosto</b>	valor const	31,94	49,36	60,54	36,09	73,29	61,61	69,31	55,02	
	valor corr	2,69	1,45	2,56	1,97	0,89	1,35	1,23	0,62	
	indice2000	100,00	70,10	76,64	78,86	68,32	63,38	61,38	67,35	
<b>8 Aceite de oliva</b>	valor const	2,69	2,06	3,35	2,50	1,31	2,13	2,01	0,92	
	valor corr	122,06	138,24	227,41	193,85	256,39	220,57	126,21	106,27	
	indice2000	100,00	91,27	92,24	102,13	116,84	151,41	165,39	129,50	
<b>9 Otros</b>	valor const	122,06	151,46	246,54	189,81	219,44	145,68	76,31	82,06	
	valor corr	12,32	10,60	9,26	12,05	18,45	8,56	0,41	6,74	
	indice2000	100,00	99,01	100,34	108,70	108,29	112,74	107,56	117,19	
	valor const	12,32	10,70	9,23	11,09	17,04	7,59	0,38	5,75	

<b>A.2.- Producción ANIMAL (A.2.1 + A.2.2)</b>	valor corr	156,92	164,42	133,47	139,50	158,61	155,59	153,63	145,08
	indice2000	100,00	111,07	101,55	105,10	107,15	107,37	111,31	112,89
	valor const	156,92	148,03	131,43	132,74	148,02	144,90	138,02	128,52
<b>A.2.1 Carne y Ganado (1+2+3+4+5+6)</b>	valor corr	123,51	127,90	90,92	101,46	105,36	105,19	120,78	
	indice2000	100,00	111,82	100,38	104,27	104,93	109,81	112,80	
	valor const	123,51	114,38	90,58	97,31	100,41	95,79	107,08	
<b>1 Bovino</b>	valor corr	15,08	12,73	11,78	12,40	14,36	10,49		
	indice2000	100,00	86,71	103,66	99,16	98,09	102,84		
	valor const	15,08	14,68	11,36	12,50	14,64	10,20		
<b>2 Porcino</b>	valor corr	25,45	37,84	23,49	17,27	21,74	15,96		
	indice2000	100,00	118,44	96,22	92,81	100,62	103,33		
	valor const	25,45	31,95	24,41	18,60	21,61	15,45		
<b>3 Equino</b>	valor corr	0,00	0,00	1,86	2,00	2,22	2,15		
	indice2000	100,00	110,08	99,02	99,13	101,99	105,93		
	valor const	0,00	0,00	1,88	2,02	2,18	2,03		
<b>4 Ovino y Caprino</b>	valor corr	58,33	52,53	34,47	56,03	51,77	46,59		
	indice2000	100,00	115,91	111,69	111,42	110,84	118,61		
	valor const	58,33	45,32	30,86	50,29	46,71	39,28		
<b>5 Aves</b>	valor corr	23,00	23,50	18,01	12,85	15,27	29,14		
	indice2000	100,00	110,60	87,58	98,13	99,93	103,92		
	valor const	23,00	21,25	20,56	13,09	15,28	28,04		

		2000	2001	2002	2003	2004	2005	2006 (*)	2007
<b>6 Otros</b>	valor corr	1,66	1,30	1,31	0,91	0,00	0,85		
	indice2000	100,00	109,75	87,45	114,38	104,34	108,35		
	valor const	1,66	1,19	1,50	0,80	0,00	0,78		
<b>A.2.2 Productos Animales (1+2+3)</b>	valor corr	33,41	36,52	42,55	38,05	53,25	50,40	32,84	
	indice2000	100,00	108,53	104,15	107,38	111,84	102,61	106,15	
	valor const	33,41	33,65	40,85	35,43	47,61	49,12	30,94	
<b>1 Leche</b>	valor corr	26,68	29,04	26,00	26,10	24,59	26,53		
	indice2000	100,00	110,23	104,16	104,20	110,01	109,77		
	valor const	26,68	26,35	24,96	25,05	22,35	24,17		
<b>2 Huevos</b>	valor corr	3,67	3,91	4,92	5,42	17,55	17,52		
	indice2000	100,00	98,28	104,07	123,48	114,89	92,52		
	valor const	3,67	3,98	4,73	4,39	15,28	18,94		
<b>3 Otros</b>	valor corr	3,06	3,56	11,63	6,53	11,11	6,35		
	indice2000	100,00	107,36	104,16	108,89	111,25	105,64		
	valor const	3,06	3,32	11,17	5,99	9,99	6,01		
<b>A.3.- Producción DE SERVICIOS</b>	valor corr	9,52	8,60	8,29	8,65	8,78	7,82	6,06	8,36
	indice2000	100,00	103,02	100,33	105,82	106,77	109,91	108,91	115,48
	valor const	9,52	8,35	8,26	8,17	8,22	7,12	5,56	7,24
<b>A.4.- ACTIVIDADES SECUNDARIAS NO AGRARIAS</b>	valor corr	14,65	16,91	24,69	24,10	24,81	22,88	26,28	23,15
	indice2000	100,00	103,02	100,33	105,82	106,77	109,91	108,91	115,48
	valor const	15	16,41	24,61	22,77	23,24	20,82	24,13	20,04

<b>B.- CONSUMOS INTERMEDIOS (1+2+3+4+5+6+7+8+9+10)</b>	valor corr	202,40	204,41	190,88	216,84	228,58	234,91	289,60	257,90
	indice2000	100,00	102,22	104,25	104,18	111,15	109,87	113,33	122,35
	valor const	202,40	199,97	183,10	208,14	205,65	213,80	255,54	210,79
<b>1 Semillas y Plantones</b>	valor corr	12,01	12,08	11,19	12,58	8,15			
	indice2000	100,00	100,64	106,34	106,99	113,15	108,23		
	valor const	12,01	12,00	10,52	11,76	7,20	0,00		
<b>2 Energía y Lubricantes</b>	valor corr	21,22	22,09	20,20	21,36	22,98			
	indice2000	100,00	97,79	93,24	96,81	105,14	124,22		
	valor const	21,22	22,59	21,66	22,06	21,86	0,00		
<b>3 Fertilizantes y Enmiendas</b>	valor corr	22,49	25,28	22,32	43,07	47,50			
	indice2000	100,00	107,47	107,02	106,25	111,59	121,76		
	valor const	22,49	23,53	20,86	40,53	42,57	0,00		
<b>4 Productos Fitosanitarios</b>	valor corr	14,86	21,41	12,28	12,96	13,22			
	indice2000	100,00	101,82	107,32	109,26	110,33	106,36		
	valor const	14,86	21,03	11,44	11,86	11,98	0,00		
<b>5 Gastos Veterinarios</b>	valor corr	6,23	5,69	5,43	7,28	7,27			
	indice2000	100,00	100,60	100,89	101,34	104,27	108,09		
	valor const	6,23	5,65	5,38	7,18	6,97	0,00		
<b>6 Piensos</b>	valor corr	38,73	32,21	36,47	32,93	41,10			
	indice2000	100,00	102,82	102,32	101,92	105,53	101,12		
	valor const	38,73	31,32	35,64	32,31	38,95	0,00		
<b>7 Mantenimiento de material</b>	valor corr	34,51	30,12	23,79	25,60	23,67			
	indice2000	100,00	101,10	110,43	97,93	125,98	117,84		
	valor const	34,51	29,80	21,54	26,14	18,79	0,00		
<b>8 Mantenimiento de edificios</b>	valor corr	6,70	7,10	7,31	8,05	9,22			
	indice2000	100,00	105,63	108,72	110,56	115,57	117,84		
	valor const	6,70	6,72	6,72	7,28	7,98	0,00		
<b>9 Servicios Agrícolas</b>	valor corr	9,52	8,60	9,10	9,41	9,63			
	indice2000	100,00	102,31	105,21	108,18	112,39	117,84		
	valor const	9,52	8,41	8,65	8,70	8,57	0,00		



## 9. Información Económica

		2000	2001	2002	2003	2004	2005	2006 (*)	2007
<b>10 Otros Bienes y Servicios</b>	valor corr	36,12	39,83	42,79	43,60	45,84			
	indice2000	100,00	102,31	105,21	108,18	112,39	117,84		
	valor const	36,12	38,93	40,67	40,30	40,79	0,00		

<b>C=(A-B) VALOR AÑADIDO BRUTO</b>	valor corr	599,82	750,59	864,32	792,21	927,47	796,26	736,38	694,13
	indice2000	100,00	99,51	100,47	112,56	111,54	126,84	112,15	117,81
	valor const	599,82	754,31	860,27	703,79	831,49	627,78	656,61	589,21

<b>D.- AMORTIZACIONES</b>	valor corr	46,19	63,76	76,84	83,14	87,41	94,29	103,33	75,71
	indice2000	100,00	105,74	109,42	112,37	116,35	119,20	123,92	129,56
	valor const	46,19	60,30	70,22	73,99	75,13	79,10	83,38	58,44

<b>F.- OTRAS SUBVENCIONES</b>	valor corr	10,48	12,00	31,96	28,33	27,01	24,43	154,37	160,35
	indice2000	100,00	103,02	100,33	105,82	106,77	109,91	108,91	115,48
	valor const	10,48	11,65	31,85	26,77	25,30	22,23	141,74	138,86

<b>G.- OTROS IMPUESTOS</b>	valor corr	3,71	3,32	3,52	3,92	4,66	4,29	4,30	3,72
	indice2000	100,00	103,02	100,33	105,82	106,77	107,77	108,91	115,48
	valor const	3,71	3,22	3,51	3,70	4,36	3,98	3,95	3,22

<b>I = (C-D+F-G) RENTA AGRARIA</b>	valor corr	560,40	695,51	815,92	733,48	862,41	722,11	783,12	775,05
	indice2000	100,00	99,01	99,70	112,35	110,95	127,38	110,14	116,30
	valor const	560,40	702,44	818,39	652,87	777,30	566,92	711,02	666,41

(1) Incluye: Uva de mesa y uva transformacion que elaboran las industrias.

(2) Incluye: Aceituna de mesa y aceituna almazara que transforman las industrias.

indice2000: Indices de Precios Percibidos por los agricultores. MAPA.

\* Para la estimación de las macromagnitudes agrarias del año t se considera la producción de aceite de oliva de la campaña t-1/t, dado que dicha producción se comercializa a partir de los meses de enero y febrero del año t.

(\*) Nota Metodológica : La reforma de la Pac en materia de Subvenciones ha supuesto para el año 2006 un desacoplamiento parcial entre éstas y las producciones, percibiendo los agricultores parte de las subvenciones en concepto de "PAGO UNICO", es decir, se trata de un concepto nuevo. Este hecho supone que dichas cantidades no pueden imputarse a ningún producto concreto, por lo que parte de las Subvenciones a los Productos que se contabilizaban en el valor de la producción en 2005, forman el montante de "PAGO UNICO" en el año 2006 y posteriores y se computan, por tanto, como "Otras Subvenciones".

### 9.1.6. Evolución macromagnitudes agrarias Huelva. ( Metodología SEC-95 ) (valores corrientes y constantes a precios básicos en Mills. de € )

		2000	2001	2002	2003	2004	2005	2006 (*)	2007
<b>A.- Producción RAMA AGRARIA</b> (A.1. + A.2. + A.3. + A.4.)	valor corr	443,05	488,78	574,82	571,61	680,33	687,04	702,35	736,09
	indice2000	100,00	106,26	109,38	118,15	119,42	119,91	109,65	120,66
	valor const	443,05	460,00	525,54	483,79	569,69	572,96	640,55	610,06
<b>A.1.-Producción VEGETAL</b> (1+2+3+4+5+6+7+8+9)	valor corr	369,34	395,79	469,72	461,90	556,78	566,75	564,33	603,60
	indice2000	100,00	105,74	111,52	122,76	123,62	123,10	107,27	122,38
	valor const	369,34	374,29	421,21	376,28	450,41	460,41	526,08	493,22
<b>1 Cereales</b>	valor corr	21,85	24,52	23,65	21,46	23,39	14,53	14,89	17,30
	indice2000	100,00	108,25	101,44	104,93	104,64	103,97	105,26	150,11
	valor const	21,85	22,65	23,31	20,45	22,36	13,98	14,14	11,53
<b>2 Plantas Industriales</b> (2.1+2.2+2.3+2.4+2.5+2.6)	valor corr	20,56	18,98	15,89	15,01	13,86	12,08	9,29	12,90
	indice2000	100,00	96,76	106,70	103,20	107,00	100,35	99,49	109,83
	valor const	20,56	19,61	14,89	14,55	12,96	12,04	9,34	11,75
2.1 Semillas y frutos oleaginosos	valor corr	12,64	12,60	10,04	9,53	7,73	6,13	5,66	9,59
	indice2000	100,00	96,76	106,70	103,20	107,00	100,35	99,49	109,83
	valor const	12,64	13,03	9,41	9,23	7,22	6,11	5,69	8,73
2.2 Proteaginosas	valor corr	0,55	0,12	0,58	0,64	0,51	0,86	0,54	0,33
	indice2000	100,00	96,76	106,70	103,20	107,00	100,35	99,49	109,83
	valor const	0,55	0,12	0,54	0,62	0,48	0,85	0,54	0,30
2.3 Tabaco	valor corr	0,00	0,00	0,00	0,00	0,00	0,00	0,00	0,00
	indice2000	100,00	96,76	106,70	103,20	107,00	100,35	99,49	109,83
	valor const	0,00	0,00	0,00	0,00	0,00	0,00	0,00	0,00
2.4 Remolacha azucarera	valor corr	1,87	1,51	1,64	1,29	1,43	1,57	1,43	1,02
	indice2000	100,00	96,76	106,70	103,20	107,00	100,35	99,49	109,83
	valor const	1,87	1,56	1,54	1,25	1,33	1,56	1,44	0,93
2.5 Plantas textiles	valor corr	3,42	4,41	3,45	3,44	4,05	3,38	1,40	1,73
	indice2000	100,00	96,76	106,70	103,20	107,00	100,35	99,49	109,83
	valor const	3,42	4,56	3,23	3,33	3,78	3,36	1,41	1,57
2.6 Otras industriales	valor corr	2,08	0,33	0,18	0,12	0,15	0,15	0,26	0,23
	indice2000	100,00	96,76	106,70	103,20	107,00	100,35	99,49	109,83
	valor const	2,08	0,34	0,17	0,12	0,14	0,15	0,26	0,21
<b>3 Plantas Forrajeras</b>	valor corr	2,83	3,66	2,45	3,59	3,60	1,60	5,14	6,25
	indice2000	100,00	94,71	103,74	95,32	103,59	109,96	97,09	109,37
	valor const	2,83	3,87	2,36	3,77	3,48	1,45	5,30	5,71
<b>4 Hortalizas, Plantones, Flores y Plantaciones</b> (4.1 + 4.2 + 4.3 + 4.4)	valor corr	20,90	23,25	26,90	36,61	37,85	36,91	47,28	43,29
	indice2000	100,00	94,39	101,22	112,98	105,15	120,37	106,69	115,48
	valor const	20,90	24,63	26,57	32,40	35,99	30,67	44,32	37,49
4.1 Hortalizas	valor corr	12,51	15,99	11,85	18,39	15,23	16,21	21,92	18,50
	indice2000	100,00	94,39	101,22	112,98	105,15	120,37	106,69	115,48
	valor const	12,51	16,94	11,71	16,27	14,48	13,47	20,55	16,02
4.2 Plantones de vivero	valor corr	1,53	2,65	0,40	0,34	2,84	1,09	1,48	2,73
	indice2000	100,00	94,39	101,22	112,98	105,15	120,37	106,69	115,48
	valor const	1,53	2,81	0,40	0,30	2,70	0,91	1,38	2,37
4.3 Flores y Plantas ornamentales	valor corr	6,86	4,61	4,52	2,74	3,81	3,91	2,26	0,00
	indice2000	100,00	94,39	101,22	112,98	105,15	120,37	106,69	115,48
	valor const	6,86	4,89	4,47	2,43	3,62	3,25	2,12	0,00
4.4 Plantaciones	valor corr	0,00	0,00	10,12	15,14	15,97	15,70	21,62	22,06
	indice2000	100,00	94,39	101,22	112,98	105,15	120,37	106,69	115,48
	valor const	0,00	0,00	10,00	13,40	15,19	13,04	20,26	19,10

		2000	2001	2002	2003	2004	2005	2006 (*)	2007
<b>5 Patata</b>	valor corr	2,28	2,22	2,22	3,16	3,60	1,81	4,31	4,67
	indice2000	100,00	118,87	84,60	109,92	128,06	100,65	153,55	140,09
	valor const	2,28	1,87	2,62	2,88	2,81	1,80	2,81	3,33
<b>6 Frutas (6.1 + 6.2 + 6.3 + 6.4)</b>	valor corr	281,49	310,53	378,03	360,88	455,55	474,38	459,30	499,44
	indice2000	100,00	108,64	115,22	129,36	128,76	125,31	106,32	123,10
	valor const	281,49	285,83	328,09	278,98	353,80	378,57	431,99	405,72
6.1 Frutas frescas	valor corr	227,27	230,92	259,88	226,31	365,45	350,41	331,52	379,18
	indice2000	100,00	108,64	115,22	129,36	128,76	125,31	106,32	123,10
	valor const	227,27	212,55	225,55	174,94	283,82	279,64	311,81	308,03
6.2 Cítricos	valor corr	42,62	65,56	103,87	113,15	77,80	109,77	116,72	103,56
	indice2000	100,00	108,64	115,22	129,36	128,76	125,31	106,32	123,10
	valor const	42,62	60,34	90,15	87,47	60,42	87,60	109,78	84,13
6.3 Frutas Tropicales	valor corr	0,41	0,44	0,41	0,43	0,15	0,21	0,19	0,20
	indice2000	100,00	108,64	115,22	129,36	128,76	125,31	106,32	123,10
	valor const	0,41	0,40	0,36	0,33	0,12	0,17	0,18	0,16
6.4 Uvas (1)	valor corr	7,72	9,45	9,02	13,51	5,99	10,26	6,77	10,42
	indice2000	100,00	108,64	115,22	129,36	128,76	125,31	106,32	123,10
	valor const	7,72	8,70	7,83	10,44	4,65	8,19	6,37	8,46
6.5 Aceituna (2)	valor corr	3,47	4,17	4,85	7,49	6,16	3,72	4,10	6,07
	indice2000	100,00	108,64	115,22	129,36	128,76	125,31	106,32	123,10
	valor const	3,47	3,83	4,21	5,79	4,78	2,97	3,86	4,93
<b>7 Vino y mosto</b>	valor corr	7,58	6,05	6,55	9,13	4,50	5,22	3,16	3,00
	indice2000	100,00	70,10	76,64	78,86	68,32	63,38	61,38	67,35
	valor const	7,58	8,62	8,54	11,58	6,59	8,24	5,15	4,45
<b>8 Aceite de oliva</b>	valor corr	11,39	6,41	9,39	9,98	13,23	18,78	19,86	12,89
	indice2000	100,00	91,27	92,24	102,13	116,84	151,41	165,39	129,50
	valor const	11,39	7,02	10,18	9,77	11,32	12,41	12,01	9,96
<b>9 Otros</b>	valor corr	0,46	0,18	4,64	2,07	1,19	1,43	1,10	3,86
	indice2000	100,00	99,01	100,34	108,70	108,29	112,74	107,56	117,19
	valor const	0,46	0,18	4,63	1,90	1,10	1,27	1,02	3,30

<b>A.2.- Producción ANIMAL (A.2.1 + A.2.2)</b>	valor corr	49,28	71,52	77,46	81,28	95,16	89,50	112,17	105,90
	indice2000	100,00	110,24	100,89	100,78	102,66	105,87	123,62	112,89
	valor const	49,28	64,88	76,78	80,65	92,69	84,54	90,74	93,81
<b>A.2.1 Carne y Ganado (1+2+3+4+5+6)</b>	valor corr	39,67	61,47	67,82	70,48	85,70	80,78	102,35	
	indice2000	100,00	110,78	100,45	99,60	101,76	106,04	112,80	
	valor const	39,67	55,49	67,52	70,76	84,22	76,17	90,74	
<b>1 Bovino</b>	valor corr	8,18	10,33	11,80	18,17	22,13	21,01		
	indice2000	100,00	86,71	103,66	99,16	98,09	102,84		
	valor const	8,18	11,91	11,38	18,32	22,56	20,43		
<b>2 Porcino</b>	valor corr	8,18	36,39	35,60	23,68	39,33	37,12		
	indice2000	100,00	118,44	96,22	92,81	100,62	103,33		
	valor const	8,18	30,73	37,00	25,51	39,09	35,92		
<b>3 Equino</b>	valor corr	0,02	0,00	3,05	5,69	6,01	5,86		
	indice2000	100,00	110,08	99,02	99,13	101,99	105,93		
	valor const	0,02	0,00	3,08	5,74	5,89	5,53		
<b>4 Ovino y Caprino</b>	valor corr	19,39	11,75	15,32	18,02	15,91	15,66		
	indice2000	100,00	115,91	111,69	111,42	110,84	118,61		
	valor const	19,39	10,14	13,72	16,17	14,35	13,20		
<b>5 Aves</b>	valor corr	3,73	3,00	2,05	4,92	2,32	1,13		
	indice2000	100,00	110,60	87,58	98,13	99,93	103,92		
	valor const	3,73	2,71	2,34	5,01	2,32	1,09		

		2000	2001	2002	2003	2004	2005	2006 (*)	2007
<b>6 Otros</b>	valor corr	0,17	0,00	0,00	0,00	0,00	0,00		
	indice2000	100,00	109,75	87,45	114,38	104,34	108,35		
	valor const	0,17	0,00	0,00	0,00	0,00	0,00		
<b>A.2.2 Productos Animales (1+2+3)</b>	valor corr	9,60	10,05	9,64	10,80	9,46	8,73	9,82	
	indice2000	100,00	107,05	104,14	109,23	111,61	104,25	106,15	
	valor const	9,60	9,39	9,26	9,89	8,48	8,37	0,00	
<b>1 Leche</b>	valor corr	6,08	6,13	4,79	5,24	4,86	4,91		
	indice2000	100,00	110,23	104,16	104,20	110,01	109,77		
	valor const	6,08	5,56	4,60	5,02	4,42	4,47		
<b>2 Huevos</b>	valor corr	2,11	2,05	2,16	2,28	2,69	2,12		
	indice2000	100,00	98,28	104,07	123,48	114,89	92,52		
	valor const	2,11	2,08	2,08	1,85	2,34	2,29		
<b>3 Otros</b>	valor corr	1,41	1,87	2,69	3,28	1,91	1,70		
	indice2000	100,00	107,36	104,16	108,89	111,25	105,64		
	valor const	1,41	1,74	2,58	3,01	1,72	1,61		
<b>A.3.- Producción DE SERVICIOS</b>	valor corr	8,31	8,19	10,75	11,99	11,44	9,48	7,64	10,55
	indice2000	100,00	103,02	100,33	105,82	106,77	109,91	108,91	115,48
	valor const	8,31	7,95	10,71	11,33	10,71	8,62	7,02	9,14
<b>A.4.- ACTIVIDADES SECUNDARIAS NO AGRARIAS</b>	valor corr	16,13	13,27	16,89	16,44	16,95	21,31	18,20	16,04
	indice2000	100,00	103,02	100,33	105,82	106,77	109,91	108,91	115,48
	valor const	16	12,88	16,83	15,54	15,88	19,39	16,71	13,89

<b>B.- CONSUMOS INTERMEDIOS (1+2+3+4+5+6+7+8+9+10)</b>	valor corr	104,96	140,69	139,85	139,30	140,13	137,39	241,91	215,27
	indice2000	100,00	101,94	104,09	103,60	110,72	109,87	113,33	122,35
	valor const	104,96	138,01	134,35	134,46	126,56	125,04	213,46	175,95
<b>1 Semillas y Plantones</b>	valor corr	2,90	6,49	8,46	10,19	11,00			
	indice2000	100,00	100,64	106,34	106,99	113,15	108,23		
	valor const	2,90	6,45	7,96	9,52	9,72	0,00		
<b>2 Energía y Lubricantes</b>	valor corr	17,68	17,26	14,21	14,78	15,63			
	indice2000	100,00	97,79	93,24	96,81	105,14	124,22		
	valor const	17,68	17,65	15,24	15,27	14,87	0,00		
<b>3 Fertilizantes y Enmiendas</b>	valor corr	6,06	12,45	11,74	7,06	6,87			
	indice2000	100,00	107,47	107,02	106,25	111,59	121,76		
	valor const	6,06	11,58	10,97	6,64	6,16	0,00		
<b>4 Productos Fitosanitarios</b>	valor corr	12,34	14,62	19,22	21,75	20,40			
	indice2000	100,00	101,82	107,32	109,26	110,33	106,36		
	valor const	12,34	14,36	17,91	19,91	18,49	0,00		
<b>5 Gastos Veterinarios</b>	valor corr	2,56	4,42	4,50	5,95	6,49			
	indice2000	100,00	100,60	100,89	101,34	104,27	108,09		
	valor const	2,56	4,39	4,46	5,87	6,22	0,00		
<b>6 Piensos</b>	valor corr	29,15	40,86	38,08	30,87	33,44			
	indice2000	100,00	102,82	102,32	101,92	105,53	101,12		
	valor const	29,15	39,74	37,22	30,29	31,69	0,00		
<b>7 Mantenimiento de material</b>	valor corr	15,30	21,97	18,40	20,39	18,07			
	indice2000	100,00	101,10	110,43	97,93	125,98	117,84		
	valor const	15,30	21,74	16,67	20,82	14,34	0,00		
<b>8 Mantenimiento de edificios</b>	valor corr	0,11	0,13	1,77	1,73	1,79			
	indice2000	100,00	105,63	108,72	110,56	115,57	117,84		
	valor const	0,11	0,12	1,63	1,56	1,55	0,00		
<b>9 Servicios Agrícolas</b>	valor corr	8,31	8,19	11,23	12,65	11,74			
	indice2000	100,00	102,31	105,21	108,18	112,39	117,84		
	valor const	8,31	8,01	10,67	11,69	10,45	0,00		

		2000	2001	2002	2003	2004	2005	2006 (*)	2007
<b>10 Otros Bienes y Servicios</b>	valor corr	10,55	14,30	12,22	13,93	14,70			
	indice2000	100,00	102,31	105,21	108,18	112,39	117,84		
	valor const	10,55	13,98	11,61	12,88	13,08	0,00		
<b>C=(A-B) VALOR AÑADIDO BRUTO</b>	valor corr	338,10	348,09	434,97	432,31	540,21	549,65	460,44	520,81
	indice2000	100,00	108,11	111,19	123,75	121,91	122,71	107,81	119,97
	valor const	338,10	321,99	391,19	349,33	443,13	447,92	427,09	434,11
<b>D.- AMORTIZACIONES</b>	valor corr	15,43	18,17	24,48	31,18	32,15	32,95	43,78	32,08
	indice2000	100,00	105,74	109,42	112,37	116,35	119,20	123,92	129,56
	valor const	15,43	17,18	22,37	27,75	27,63	27,64	35,33	24,76
<b>F.- OTRAS SUBVENCIONES</b>	valor corr	8,03	12,70	43,93	41,04	31,59	32,28	53,90	59,00
	indice2000	100,00	103,02	100,33	105,82	106,77	109,91	108,91	115,48
	valor const	8,03	12,33	43,78	38,78	29,59	29,37	49,49	51,09
<b>G.- OTROS IMPUESTOS</b>	valor corr	1,97	2,13	2,17	2,42	2,60	2,69	2,76	2,40
	indice2000	100,00	103,02	100,33	105,82	106,77	109,91	108,91	115,48
	valor const	1,97	2,07	2,16	2,29	2,44	2,45	2,54	2,07
<b>I = (C-D+F-G) RENTA AGRARIA</b>	valor corr	328,73	340,49	452,25	439,75	537,05	546,29	467,79	545,34
	indice2000	100,00	108,07	110,19	122,81	121,33	122,16	106,63	118,97
	valor const	328,73	315,07	410,43	358,08	442,65	447,20	438,71	458,37

(1) Incluye: Uva de mesa y uva transformacion que elaboran las industrias.

(2) Incluye: Aceituna de mesa y aceituna almazara que transforman las industrias.

indice2000: Indices de Precios Percibidos por los agricultores. MAPA.

\* Para la estimación de las macromagnitudes agrarias del año t se considera la producción de aceite de oliva de la campaña t-1/t, dado que dicha producción se comercializa a partir de los meses de enero y febrero del año t.

(\*) Nota Metodológica : La reforma de la Pac en materia de Subvenciones ha supuesto para el año 2006 un desacoplamiento parcial entre éstas y las producciones, percibiendo los agricultores parte de las subvenciones en concepto de "PAGO UNICO", es decir, se trata de un concepto nuevo. Este hecho supone que dichas cantidades no pueden imputarse a ningún producto concreto, por lo que parte de las Subvenciones a los Productos que se contabilizaban en el valor de la producción en 2005, forman el montante de "PAGO UNICO" en el año 2006 y posteriores y se computan, por tanto, como "Otras Subvenciones".

### 9.1.7. Evolución macromagnitudes agrarias Jaén. ( Metodología SEC-95 ) (valores corrientes y constantes a precios básicos en Mills. de € )

		2000	2001	2002	2003	2004	2005	2006 (*)	2007
<b>A.- Producción RAMA AGRARIA</b> (A.1. + A.2. + A.3. + A.4.)	valor corr	1.114,46	1.499,73	1.893,96	1.495,80	2.145,06	1.916,02	1.108,32	1.490,89
	indice2000	100,00	95,13	95,96	104,66	116,66	139,27	138,32	125,99
	valor const	1.114,46	1.576,46	1.973,77	1.429,20	1.838,65	1.375,74	801,30	1.183,36
<b>A.1.-Producción VEGETAL</b> (1+2+3+4+5+6+7+8+9)	valor corr	1.037,76	1.388,85	1.765,26	1.357,41	1.994,26	1.752,39	955,51	1.342,78
	indice2000	100,00	94,46	95,56	104,88	117,67	143,22	143,93	127,54
	valor const	1.037,76	1.470,26	1.847,21	1.294,21	1.694,84	1.223,57	663,88	1.052,84
<b>1 Cereales</b>	valor corr	16,32	23,26	22,73	25,59	21,02	13,57	14,77	22,11
	indice2000	100,00	108,25	101,44	104,93	104,64	103,97	105,26	150,11
	valor const	16,32	21,49	22,41	24,39	20,09	13,05	14,03	14,73
<b>2 Plantas Industriales</b> (2.1+ 2.2 + 2.3 + 2.4 + 2.5 + 2.6)	valor corr	28,40	27,15	27,66	28,59	27,72	25,85	11,45	11,76
	indice2000	100,00	96,76	106,70	103,20	107,00	100,35	99,49	109,83
	valor const	28,40	28,06	25,92	27,70	25,91	25,76	11,51	10,71
2.1 Semillas y frutos oleaginosos	valor corr	2,63	2,34	1,68	1,41	1,59	0,29	0,63	0,69
	indice2000	100,00	96,76	106,70	103,20	107,00	100,35	99,49	109,83
	valor const	2,63	2,42	1,57	1,36	1,49	0,29	0,63	0,62
2.2 Proteaginosas	valor corr	0,13	0,08	0,20	0,43	0,64	0,41	0,37	0,14
	indice2000	100,00	96,76	106,70	103,20	107,00	100,35	99,49	109,83
	valor const	0,13	0,08	0,19	0,42	0,59	0,41	0,37	0,13
2.3 Tabaco	valor corr	0,00	0,00	0,00	0,00	0,00	0,00	0,00	0,00
	indice2000	100,00	96,76	106,70	103,20	107,00	100,35	99,49	109,83
	valor const	0,00	0,00	0,00	0,00	0,00	0,00	0,00	0,00
2.4 Remolacha azucarera	valor corr	2,15	2,61	3,54	2,44	3,11	1,64	2,00	0,17
	indice2000	100,00	96,76	106,70	103,20	107,00	100,35	99,49	109,83
	valor const	2,15	2,70	3,32	2,37	2,91	1,64	2,01	0,16
2.5 Plantas textiles	valor corr	21,35	20,41	21,02	23,77	21,53	23,14	8,13	10,49
	indice2000	100,00	96,76	106,70	103,20	107,00	100,35	99,49	109,83
	valor const	21,35	21,09	19,70	23,04	20,12	23,06	8,17	9,55
2.6 Otras industriales	valor corr	2,14	1,71	1,22	0,53	0,86	0,36	0,31	0,27
	indice2000	100,00	96,76	106,70	103,20	107,00	100,35	99,49	109,83
	valor const	2,14	1,77	1,14	0,52	0,80	0,36	0,32	0,25
<b>3 Plantas Forrajeras</b>	valor corr	4,04	3,08	1,21	1,41	0,66	5,12	6,33	5,54
	indice2000	100,00	94,71	103,74	95,32	103,59	109,96	97,09	109,37
	valor const	4,04	3,25	1,16	1,48	0,64	4,65	6,52	5,07
<b>4 Hortalizas, Plantones, Flores y Plantaciones</b> (4.1 + 4.2 + 4.3 + 4.4)	valor corr	202,86	114,71	91,19	55,57	42,30	37,35	44,78	38,25
	indice2000	100,00	94,39	101,22	112,98	105,15	120,37	106,69	115,48
	valor const	202,86	121,53	90,09	49,19	40,23	31,03	41,97	33,12
4.1 Hortalizas	valor corr	31,26	36,07	30,22	34,80	32,42	25,94	29,98	27,97
	indice2000	100,00	94,39	101,22	112,98	105,15	120,37	106,69	115,48
	valor const	31,26	38,21	29,85	30,81	30,84	21,55	28,10	24,22
4.2 Plantones de vivero	valor corr	0,46	0,00	0,35	1,44	1,37	1,57	1,45	1,72
	indice2000	100,00	94,39	101,22	112,98	105,15	120,37	106,69	115,48
	valor const	0,46	0,00	0,35	1,27	1,30	1,30	1,36	1,49
4.3 Flores y Plantas ornamentales	valor corr	5,41	6,94	7,82	1,13	0,84	7,72	6,45	6,07
	indice2000	100,00	94,39	101,22	112,98	105,15	120,37	106,69	115,48
	valor const	5,41	7,36	7,72	1,00	0,80	6,41	6,04	5,26
4.4 Plantaciones	valor corr	165,72	71,70	52,81	18,20	7,66	2,12	6,91	2,48
	indice2000	100,00	94,39	101,22	112,98	105,15	120,37	106,69	115,48
	valor const	165,72	75,96	52,17	16,11	7,29	1,76	6,47	2,14
<b>5 Patata</b>	valor corr	11,34	11,22	6,88	3,31	4,17	2,27	3,70	3,24
	indice2000	100,00	118,87	84,60	109,92	128,06	100,65	153,55	140,09
	valor const	11,34	9,44	8,13	3,01	3,26	2,25	2,41	2,31

		2000	2001	2002	2003	2004	2005	2006 (*)	2007	
<b>6 Frutas ( 6.1 + 6.2 + 6.3 + 6.4 )</b>	valor corr	108,05	204,90	221,32	131,58	289,40	263,77	151,77	271,43	
	indice2000	100,00	108,64	115,22	129,36	128,76	125,31	106,32	123,10	
	valor const	108,05	188,61	192,09	101,71	224,76	210,49	142,74	220,50	
	6.1 Frutas frescas	valor corr	13,86	15,44	11,90	9,70	10,06	8,14	9,61	7,10
		indice2000	100,00	108,64	115,22	129,36	128,76	125,31	106,32	123,10
	6.2 Citricos	valor corr	13,86	14,21	10,33	7,50	7,82	6,49	9,04	5,76
		indice2000	100,00	108,64	115,22	129,36	128,76	125,31	106,32	123,10
	6.3 Frutras Tropicales	valor corr	0,00	0,00	0,00	0,00	0,00	0,00	0,00	0,00
		indice2000	100,00	108,64	115,22	129,36	128,76	125,31	106,32	123,10
		valor const	0,00	0,00	0,00	0,00	0,00	0,00	0,00	0,00
	6.4 Uvas (1)	valor corr	0,18	0,11	0,22	0,07	0,07	0,31	0,22	0,37
		indice2000	100,00	108,64	115,22	129,36	128,76	125,31	106,32	123,10
		valor const	0,18	0,10	0,19	0,05	0,05	0,25	0,20	0,30
	6.5 Aceituna (2)	valor corr	94,01	189,35	209,20	121,81	279,27	255,31	141,93	263,97
		indice2000	100,00	108,64	115,22	129,36	128,76	125,31	106,32	123,10
valor const		94,01	174,29	181,56	94,16	216,89	203,75	133,49	214,43	
<b>7 Vino y mosto</b>	valor corr	0,92	1,14	0,39	0,48	0,33	0,15	0,33	0,33	
	indice2000	100,00	70,10	76,64	78,86	68,32	63,38	61,38	67,35	
	valor const	0,92	1,62	0,51	0,61	0,49	0,24	0,53	0,49	
<b>8 Aceite de oliva</b>	valor corr	641,99	967,16	1.345,25	1.083,89	1.569,05	1.366,36	699,66	973,52	
	indice2000	100,00	91,27	92,24	102,13	116,84	151,41	165,39	129,50	
	valor const	641,99	1.059,67	1.458,42	1.061,28	1.342,90	902,43	423,04	751,75	
<b>9 Otros</b>	valor corr	23,83	36,24	48,63	26,99	39,60	37,95	22,72	16,60	
	indice2000	100,00	99,01	100,34	108,70	108,29	112,74	107,56	117,19	
	valor const	23,83	36,60	48,47	24,83	36,57	33,66	21,13	14,17	
<b>A.2.- Producción ANIMAL (A.2.1 + A.2.2)</b>	valor corr	42,40	58,46	87,16	98,57	108,67	127,02	120,37	113,66	
	indice2000	100,00	105,68	102,35	101,24	104,14	106,86	111,85	112,89	
	valor const	42,40	55,31	85,16	97,36	104,35	118,86	107,62	100,68	
<b>A.2.1 Carne y Ganado (1+2+3+4+5+6)</b>	valor corr	21,98	37,44	57,14	73,74	85,66	105,22	103,98		
	indice2000	100,00	104,13	101,42	99,33	102,41	106,82	112,80		
	valor const	21,98	35,95	56,34	74,24	83,64	98,50	92,18		
<b>1 Bovino</b>	valor corr	6,44	13,04	7,34	18,87	21,21	25,19			
	indice2000	100,00	86,71	103,66	99,16	98,09	102,84			
	valor const	6,44	15,04	7,08	19,03	21,62	24,50			
<b>2 Porcino</b>	valor corr	2,47	13,44	25,08	27,34	28,89	36,83			
	indice2000	100,00	118,44	96,22	92,81	100,62	103,33			
	valor const	2,47	11,35	26,07	29,45	28,71	35,65			
<b>3 Equino</b>	valor corr	0,00	0,00	1,29	1,40	2,38	1,50			
	indice2000	100,00	110,08	99,02	99,13	101,99	105,93			
	valor const	0,00	0,00	1,30	1,41	2,33	1,42			
<b>4 Ovino y Caprino</b>	valor corr	10,52	8,28	19,73	18,85	22,62	26,68			
	indice2000	100,00	115,91	111,69	111,42	110,84	118,61			
	valor const	10,52	7,14	17,66	16,92	20,41	22,49			
<b>5 Aves</b>	valor corr	2,55	2,67	3,70	7,29	10,56	15,02			
	indice2000	100,00	110,60	87,58	98,13	99,93	103,92			
	valor const	2,55	2,42	4,22	7,43	10,57	14,45			
<b>6 Otros</b>	valor corr	0,00	0,00	0,00	0,00	0,00	0,00			
	indice2000	100,00	109,75	87,45	114,38	114,38	108,35			
	valor const	0,00	0,00	0,00	0,00	0,00	0,00			

		2000	2001	2002	2003	2004	2005	2006 (*)	2007
<b>A.2.2 Productos Animales (1+2+3)</b>	valor corr	20,42	21,02	30,02	24,83	23,01	21,80	16,39	
	indice2000	100,00	108,56	104,15	107,38	111,12	107,08	106,15	
	valor const	20,42	19,36	28,82	23,12	20,71	20,36	15,44	
<b>1 Leche</b>	valor corr	16,26	16,51	18,24	15,24	12,25	12,35		
	indice2000	100,00	110,23	104,16	104,20	110,01	109,77		
	valor const	16,26	14,97	17,51	14,63	11,14	11,25		
<b>2 Huevos</b>	valor corr	1,88	2,13	3,36	2,86	3,50	1,22		
	indice2000	100,00	98,28	104,07	123,48	114,89	92,52		
	valor const	1,88	2,17	3,23	2,31	3,05	1,31		
<b>3 Otros</b>	valor corr	2,28	2,38	8,42	6,73	7,26	8,24		
	indice2000	100,00	107,36	104,16	108,89	111,25	105,64		
	valor const	2,28	2,22	8,08	6,18	6,53	7,80		
<b>A.3.- Producción DE SERVICIOS</b>	valor corr	20,40	30,60	17,13	18,93	20,64	16,96	11,76	16,24
	indice2000	100,00	103,02	100,33	105,82	106,77	109,91	108,91	115,48
	valor const	20,40	29,70	17,07	17,89	19,33	15,43	10,80	14,06
<b>A.4.- ACTIVIDADES SECUNDARIAS NO AGRARIAS</b>	valor corr	13,90	21,82	24,41	20,89	21,49	19,64	20,68	18,22
	indice2000	100,00	103,02	100,33	105,82	106,77	109,91	108,91	115,48
	valor const	14	21,18	24,33	19,74	20,13	17,87	18,99	15,77

<b>B.- CONSUMOS INTERMEDIOS (1+2+3+4+5+6+7+8+9+10)</b>	valor corr	157,48	229,69	217,23	236,02	264,42	247,87	291,36	259,32
	indice2000	100,00	101,86	103,57	104,46	110,16	109,87	113,33	122,35
	valor const	157,48	225,48	209,75	225,95	240,02	225,60	257,09	211,95
<b>1 Semillas y Plantones</b>	valor corr	4,49	4,63	2,92	2,28	2,62	3,45		
	indice2000	100,00	100,64	106,34	106,99	113,15	108,23		
	valor const	4,49	4,60	2,75	2,13	2,32	3,19		
<b>2 Energía y Lubricantes</b>	valor corr	30,13	34,18	30,22	31,59	33,67	39,31		
	indice2000	100,00	97,79	93,24	96,81	105,14	124,22		
	valor const	30,13	34,96	32,41	32,63	32,02	31,65		
<b>3 Fertilizantes y Enmiendas</b>	valor corr	22,52	20,72	19,87	19,93	19,66	14,15		
	indice2000	100,00	107,47	107,02	106,25	111,59	121,76		
	valor const	22,52	19,28	18,57	18,76	17,62	11,62		
<b>4 Productos Fitosanitarios</b>	valor corr	16,55	18,23	25,71	30,83	32,28	24,82		
	indice2000	100,00	101,82	107,32	109,26	110,33	106,36		
	valor const	16,55	17,91	23,96	28,22	29,26	23,34		
<b>5 Gastos Veterinarios</b>	valor corr	5,20	4,62	5,92	6,58	6,49	5,77		
	indice2000	100,00	100,60	100,89	101,34	104,27	108,09		
	valor const	5,20	4,60	5,87	6,49	6,22	5,34		
<b>6 Piensos</b>	valor corr	24,05	24,64	35,55	42,07	58,05	42,07		
	indice2000	100,00	102,82	102,32	101,92	105,53	101,12		
	valor const	24,05	23,96	34,74	41,28	55,01	41,61		
<b>7 Mantenimiento de material</b>	valor corr	11,63	34,63	14,65	16,00	16,64	20,37		
	indice2000	100,00	101,10	110,43	97,93	125,98	117,84		
	valor const	11,63	34,25	13,27	16,34	13,21	17,29		
<b>8 Mantenimiento de edificios</b>	valor corr	3,67	3,67	3,78	3,89	6,82	7,27		
	indice2000	100,00	105,63	108,72	110,56	115,57	117,84		
	valor const	3,67	3,48	3,48	3,52	5,90	6,17		
<b>9 Servicios Agrícolas</b>	valor corr	20,40	30,60	17,67	18,93	21,24	19,07		
	indice2000	100,00	102,31	105,21	108,18	112,39	117,84		
	valor const	20,40	29,91	16,79	17,50	18,90	16,19		
<b>10 Otros Bienes y Servicios</b>	valor corr	18,83	53,75	60,94	63,92	66,95	71,56		
	indice2000	100,00	102,31	105,21	108,18	112,39	117,84		
	valor const	18,83	52,54	57,92	59,09	59,57	60,73		



		2000	2001	2002	2003	2004	2005	2006 (*)	2007
<b>C=(A-B) VALOR AÑADIDO BRUTO</b>	valor corr	956,99	1.270,04	1.676,73	1.259,78	1.880,64	1.668,15	816,97	1.231,58
	indice2000	100,00	94,01	95,05	104,70	117,64	145,04	150,12	126,78
	valor const	956,99	1.350,97	1.764,02	1.203,24	1.598,62	1.150,14	544,21	971,41
<b>D.- AMORTIZACIONES</b>	valor corr	82,96	88,50	92,58	97,19	101,24	103,86	128,47	94,15
	indice2000	100,00	105,74	109,42	112,37	116,35	119,20	123,92	129,56
	valor const	82,96	83,70	84,61	86,49	87,01	87,13	103,67	72,67
<b>F.- OTRAS SUBVENCIONES</b>	valor corr	7,41	6,20	16,18	18,13	13,15	22,59	419,30	417,32
	indice2000	100,00	103,02	100,33	105,85	106,77	109,91	108,91	115,48
	valor const	7,41	6,02	16,13	17,13	12,32	20,55	384,99	361,38
<b>G.- OTROS IMPUESTOS</b>	valor corr	3,58	3,70	3,90	4,04	4,65	4,81	5,09	4,40
	indice2000	100,00	103,02	100,33	105,82	106,77	109,91	108,91	115,48
	valor const	3,58	3,59	3,89	3,82	4,36	4,38	4,67	3,81
<b>I = (C-D+F-G) RENTA AGRARIA</b>	valor corr	877,86	1.184,04	1.596,44	1.176,68	1.787,90	1.582,07	1.102,71	1.550,34
	indice2000	100,00	93,25	94,37	104,13	117,66	146,60	134,34	123,40
	valor const	877,86	1.269,70	1.691,65	1.130,06	1.519,57	1.079,19	820,86	1.256,30

(1) Incluye: Uva de mesa y uva transformacion que elaboran las industrias.

(2) Incluye: Aceituna de mesa y aceituna almazara que transforman las industrias.

indice2000: Indices de Precios Percibidos por los agricultores. MAPA.

\* Para la estimación de las macromagnitudes agrarias del año t se considera la producción de aceite de oliva de la campaña t-1/t, dado que dicha producción se comercializa a partir de los meses de enero y febrero del año t.

(\*) Nota Metodológica: La reforma de la Pac en materia de Subvenciones ha supuesto para el año 2006 un desacoplamiento parcial entre éstas y las producciones, percibiendo los agricultores parte de las subvenciones en concepto de "PAGO UNICO", es decir, se trata de un concepto nuevo. Este hecho supone que dichas cantidades no pueden imputarse a ningún producto concreto, por lo que parte de las Subvenciones a los Productos que se contabilizaban en el valor de la producción en 2005, forman el montante de "PAGO UNICO" en el año 2006 y posteriores y se computan, por tanto, como "Otras Subvenciones".

### 9.1.8. Evolución macromagnitudes agrarias Málaga. ( Metodología SEC-95 ) (valores corrientes y constantes a precios básicos en Mills. de € )

		2000	2001	2002	2003	2004	2005	2006 (*)	2007
<b>A.- Producción RAMA AGRARIA</b> (A.1. + A.2. + A.3. + A.4.)	valor corr	856,46	891,40	955,33	865,43	979,53	901,77	933,14	868,05
	indice2000	100,00	100,87	101,51	111,54	112,88	121,13	115,47	120,71
	valor const	856,46	883,72	941,14	775,91	867,77	744,43	808,16	719,14
<b>A.1.-Producción VEGETAL</b> (1+2+3+4+5+6+7+8+9)	valor corr	688,23	684,00	785,07	669,08	779,79	711,30	744,51	688,21
	indice2000	100,00	98,61	101,49	114,26	114,78	125,48	116,82	122,80
	valor const	688,23	693,64	773,54	585,59	679,35	566,85	637,32	560,42
<b>1 Cereales</b>	valor corr	29,67	38,40	28,26	44,79	41,94	25,10	27,64	53,15
	indice2000	100,00	108,25	101,44	104,93	104,64	103,97	105,26	150,11
	valor const	29,67	35,48	27,86	42,68	40,08	24,14	26,26	35,41
<b>2 Plantas Industriales</b> (2.1+ 2.2 + 2.3 + 2.4 + 2.5 + 2.6)	valor corr	11,64	14,92	14,36	16,14	14,98	9,36	8,98	10,95
	indice2000	100,00	96,76	106,70	103,20	107,00	100,35	99,49	109,83
	valor const	11,64	15,41	13,46	15,64	14,00	9,33	9,03	9,97
2.1 Semillas y frutos oleaginosos	valor corr	5,11	6,60	5,93	5,44	4,93	2,65	2,06	1,72
	indice2000	100,00	96,76	106,70	103,20	107,00	100,35	99,49	109,83
	valor const	5,11	6,82	5,56	5,27	4,61	2,64	2,07	1,56
2.2 Proteaginosas	valor corr	0,99	1,51	2,03	3,92	4,55	2,86	3,00	3,89
	indice2000	100,00	96,76	106,70	103,20	107,00	100,35	99,49	109,83
	valor const	0,99	1,56	1,90	3,80	4,25	2,85	3,02	3,54
2.3 Tabaco	valor corr	0,00	0,00	0,00	0,00	0,00	0,00	0,00	0,00
	indice2000	100,00	96,76	106,70	103,20	107,00	100,35	99,49	109,83
	valor const	0,00	0,00	0,00	0,00	0,00	0,00	0,00	0,00
2.4 Remolacha azucarera	valor corr	0,14	0,05	0,12	0,03	0,09	0,00	0,01	0,01
	indice2000	100,00	96,76	106,70	103,20	107,00	100,35	99,49	109,83
	valor const	0,14	0,05	0,11	0,03	0,09	0,00	0,01	0,01
2.5 Plantas textiles	valor corr	0,55	0,24	0,18	0,18	0,11	0,08	0,05	0,04
	indice2000	100,00	96,76	106,70	103,20	107,00	100,35	99,49	109,83
	valor const	0,55	0,25	0,17	0,17	0,10	0,08	0,05	0,03
2.6 Otras industriales	valor corr	4,85	6,51	6,10	6,57	5,30	3,77	3,86	5,29
	indice2000	100,00	96,76	106,70	103,20	107,00	100,35	99,49	109,83
	valor const	4,85	6,72	5,72	6,37	4,95	3,76	3,88	4,82
<b>3 Plantas Forrajeras</b>	valor corr	0,99	7,03	8,41	6,34	6,71	3,72	6,70	12,90
	indice2000	100,00	94,71	103,74	95,32	103,59	109,96	97,09	109,37
	valor const	0,99	7,42	8,10	6,65	6,48	3,38	6,90	11,79
<b>4 Hortalizas, Plantones, Flores y Plantaciones</b> (4.1 + 4.2 + 4.3 + 4.4)	valor corr	309,02	297,70	329,06	254,26	259,47	270,21	280,93	248,08
	indice2000	100,00	94,39	101,22	112,98	105,15	120,37	106,69	115,48
	valor const	309,02	315,40	325,10	225,05	246,76	224,48	263,31	214,83
4.1 Hortalizas	valor corr	232,16	224,47	272,79	219,34	222,38	219,72	231,78	223,66
	indice2000	100,00	94,39	101,22	112,98	105,15	120,37	106,69	115,48
	valor const	232,16	237,81	269,50	194,14	211,49	182,54	217,25	193,68
4.2 Plantones de vivero	valor corr	0,00	3,35	1,59	2,62	1,93	2,61	2,86	3,79
	indice2000	100,00	94,39	101,22	112,98	105,15	120,37	106,69	115,48
	valor const	0,00	3,55	1,57	2,32	1,84	2,17	2,68	3,28
4.3 Flores y Plantas ornamentales	valor corr	49,55	62,32	34,78	13,00	16,55	18,82	16,26	3,59
	indice2000	100,00	94,39	101,22	112,98	105,15	120,37	106,69	115,48
	valor const	49,55	66,02	34,36	11,50	15,74	15,63	15,24	3,11
4.4 Plantaciones	valor corr	27,32	7,57	19,90	19,30	18,61	29,07	30,02	17,04
	indice2000	100,00	94,39	101,22	112,98	105,15	120,37	106,69	115,48
	valor const	27,32	8,02	19,66	17,08	17,70	24,15	28,14	14,76
<b>5 Patata</b>	valor corr	17,54	23,94	21,62	20,11	34,79	21,57	30,96	28,41
	indice2000	100,00	118,87	84,60	109,92	128,06	100,65	153,55	140,09
	valor const	17,54	20,14	25,56	18,30	27,17	21,43	20,16	20,28

		2000	2001	2002	2003	2004	2005	2006 (*)	2007	
<b>6 Frutas</b> <b>( 6.1 + 6.2 + 6.3 + 6.4 )</b>	valor corr	178,83	176,07	192,34	210,09	217,91	212,99	214,62	216,31	
	indice2000	100,00	108,64	115,22	129,36	128,76	125,31	106,32	123,10	
	valor const	178,83	162,06	166,93	162,41	169,24	169,97	201,87	175,72	
	6.1 Frutas frescas	valor corr	24,63	27,58	16,38	21,05	13,63	15,06	19,23	15,99
		indice2000	100,00	108,64	115,22	129,36	128,76	125,31	106,32	123,10
		valor const	24,63	25,38	14,22	16,27	10,59	12,02	18,08	12,99
	6.2 Citricos	valor corr	55,18	58,10	75,97	74,99	76,83	76,39	61,18	62,28
		indice2000	100,00	108,64	115,22	129,36	128,76	125,31	106,32	123,10
		valor const	55,18	53,48	65,93	57,97	59,67	60,96	57,54	50,59
	6.3 Frutras Tropicales	valor corr	41,95	42,54	41,80	63,24	62,28	66,12	77,39	75,91
		indice2000	100,00	108,64	115,22	129,36	128,76	125,31	106,32	123,10
		valor const	41,95	39,15	36,28	48,89	48,37	52,77	72,79	61,67
	6.4 Uvas (1)	valor corr	22,25	20,37	17,91	17,24	19,20	13,04	9,80	12,27
		indice2000	100,00	108,64	115,22	129,36	128,76	125,31	106,32	123,10
		valor const	22,25	18,75	15,54	13,33	14,91	10,41	9,22	9,97
6.5 Aceituna (2)	valor corr	34,83	27,48	40,28	33,56	45,97	42,38	47,02	49,86	
	indice2000	100,00	108,64	115,22	129,36	128,76	125,31	106,32	123,10	
	valor const	34,83	25,30	34,96	25,94	35,70	33,82	44,22	40,50	
<b>7 Vino y mosto</b>	valor corr	3,28	2,10	1,21	1,18	0,85	1,14	1,10	0,88	
	indice2000	100,00	70,10	76,64	78,86	68,32	63,38	61,38	67,35	
	valor const	3,28	3,00	1,58	1,49	1,24	1,80	1,79	1,31	
<b>8 Aceite de oliva</b>	valor corr	125,49	112,63	180,42	109,74	195,43	158,93	164,20	113,16	
	indice2000	100,00	91,27	92,24	102,13	116,84	151,41	165,39	129,50	
	valor const	125,49	123,40	195,60	107,45	167,26	104,97	99,28	87,38	
<b>9 Otros</b>	valor corr	11,77	11,21	9,39	6,43	7,72	8,29	9,38	4,37	
	indice2000	100,00	99,01	100,34	108,70	108,29	112,74	107,56	117,19	
	valor const	11,77	11,32	9,36	5,92	7,13	7,35	8,72	3,73	
<b>A.2.- Producción ANIMAL</b> <b>(A.2.1 + A.2.2)</b>	valor corr	143,29	177,78	139,64	168,00	170,57	159,94	159,88	151,03	
	indice2000	100,00	110,19	101,87	102,73	105,88	106,76	110,69	112,89	
	valor const	143,29	161,34	137,08	163,53	161,11	149,81	144,44	133,78	
<b>A.2.1 Carne y Ganado</b> <b>(1+2+3+4+5+6)</b>	valor corr	66,29	90,81	78,40	90,96	105,15	99,96	111,19		
	indice2000	100,00	115,97	100,17	98,00	102,80	106,47	112,80		
	valor const	66,29	78,31	78,27	92,82	102,29	93,89	98,58		
<b>1 Bovino</b>	valor corr	8,57	2,79	3,42	9,50	8,32	9,30			
	indice2000	100,00	86,71	103,66	99,16	98,09	102,84			
	valor const	8,57	3,21	3,30	9,58	8,48	9,04			
<b>2 Porcino</b>	valor corr	40,75	63,16	53,15	54,92	66,19	61,83			
	indice2000	100,00	118,44	96,22	92,81	100,62	103,33			
	valor const	40,75	53,33	55,24	59,17	65,79	59,84			
<b>3 Equino</b>	valor corr	0,00	0,00	0,28	1,87	2,06	2,25			
	indice2000	100,00	110,08	99,02	99,13	101,99	105,93			
	valor const	0,00	0,00	0,28	1,89	2,02	2,12			
<b>4 Ovino y Caprino</b>	valor corr	9,36	17,35	20,93	23,99	26,08	22,42			
	indice2000	100,00	115,91	111,69	111,42	110,84	118,61			
	valor const	9,36	14,97	18,74	21,53	23,53	18,90			
<b>5 Aves</b>	valor corr	7,38	6,87	0,62	0,35	1,85	3,48			
	indice2000	100,00	110,60	87,58	98,13	99,93	103,92			
	valor const	7,38	6,21	0,71	0,36	1,85	3,34			
<b>6 Otros</b>	valor corr	0,23	0,65	0,00	0,33	0,65	0,69			
	indice2000	100,00	109,75	87,45	114,38	104,34	108,35			
	valor const	0,23	0,59	0,00	0,29	0,62	0,64			

		2000	2001	2002	2003	2004	2005	2006 (*)	2007
<b>A.2.2 Productos Animales (1+2+3)</b>	valor corr	77,00	86,97	61,24	77,04	65,42	59,98	48,68	
	indice2000	100,00	104,75	104,13	108,95	111,23	107,24	106,15	
	valor const	77,00	83,03	58,81	70,72	58,81	55,92	45,86	
<b>1 Leche</b>	valor corr	37,39	48,13	35,66	50,67	44,79	47,30		
	indice2000	100,00	110,23	104,16	104,20	110,01	109,77		
	valor const	37,39	43,66	34,24	48,63	40,71	43,09		
<b>2 Huevos</b>	valor corr	38,31	37,02	22,98	19,65	15,58	6,22		
	indice2000	100,00	98,28	104,07	123,48	114,89	92,52		
	valor const	38,31	37,67	22,08	15,92	13,56	6,73		
<b>3 Otros</b>	valor corr	1,29	1,82	2,60	6,72	5,06	6,45		
	indice2000	100,00	107,36	104,16	108,89	111,25	105,64		
	valor const	1,29	1,70	2,50	6,17	4,55	6,10		
<b>A.3.- Producción DE SERVICIOS</b>	valor corr	12,40	13,11	9,40	9,31	9,61	8,74	6,96	9,61
	indice2000	100,00	103,02	100,33	105,82	106,77	109,91	108,91	115,48
	valor const	12,40	12,73	9,37	8,80	9,00	7,95	6,39	8,32
<b>A.4.- ACTIVIDADES SECUNDARIAS NO AGRARIAS</b>	valor corr	12,54	16,50	21,22	19,03	19,55	21,79	21,79	19,20
	indice2000	100,00	103,02	100,33	105,82	106,77	109,91	108,91	115,48
	valor const	13	16,02	21,15	17,98	18,31	19,82	20,01	16,62

<b>B.- CONSUMOS INTERMEDIOS (1+2+3+4+5+6+7+8+9+10)</b>	valor corr	173,58	164,83	163,74	159,65	156,31	152,23	212,70	189,37
	indice2000	100,00	102,26	103,57	103,81	110,06	109,87	113,33	122,35
	valor const	173,58	161,18	158,10	153,79	142,02	138,55	187,68	154,77
<b>1 Semillas y Plantones</b>	valor corr	6,15	5,44	7,46	6,18	7,07	11,83		
	indice2000	100,00	100,64	106,34	106,99	113,15	108,23		
	valor const	6,15	5,41	7,02	5,78	6,25	10,93		
<b>2 Energía y Lubricantes</b>	valor corr	33,43	20,46	20,45	21,38	22,55	25,15		
	indice2000	100,00	97,79	93,24	96,81	105,14	124,22		
	valor const	33,43	20,92	21,93	22,08	21,45	20,25		
<b>3 Fertilizantes y Enmiendas</b>	valor corr	15,26	19,11	26,69	30,01	22,25	15,76		
	indice2000	100,00	107,47	107,02	106,25	111,59	121,76		
	valor const	15,26	17,78	24,94	28,25	19,94	12,94		
<b>4 Productos Fitosanitarios</b>	valor corr	16,04	21,98	15,02	15,15	15,72	12,98		
	indice2000	100,00	101,82	107,32	109,26	110,33	106,36		
	valor const	16,04	21,59	14,00	13,87	14,25	12,20		
<b>5 Gastos Veterinarios</b>	valor corr	5,89	4,51	5,80	4,62	5,18	5,86		
	indice2000	100,00	100,60	100,89	101,34	104,27	108,09		
	valor const	5,89	4,48	5,75	4,56	4,97	5,42		
<b>6 Piensos</b>	valor corr	52,28	43,47	44,07	36,16	36,65	35,56		
	indice2000	100,00	102,82	102,32	101,92	105,53	101,12		
	valor const	52,28	42,28	43,07	35,47	34,73	35,17		
<b>7 Mantenimiento de material</b>	valor corr	11,73	13,36	11,69	12,58	11,95	8,92		
	indice2000	100,00	101,10	110,43	97,93	125,98	117,84		
	valor const	11,73	13,21	10,59	12,85	9,49	7,57		
<b>8 Mantenimiento de edificios</b>	valor corr	5,40	5,40	4,36	5,24	5,37	5,67		
	indice2000	100,00	105,63	108,72	110,56	115,57	117,84		
	valor const	5,40	5,11	4,01	4,74	4,65	4,81		
<b>9 Servicios Agrícolas</b>	valor corr	12,40	13,11	9,64	9,31	9,92	9,35		
	indice2000	100,00	102,31	105,21	108,18	112,39	117,84		
	valor const	12,40	12,81	9,16	8,61	8,83	7,93		
<b>10 Otros Bienes y Servicios</b>	valor corr	15,00	18,00	18,56	19,03	19,65	21,15		
	indice2000	100,00	102,31	105,21	108,18	112,39	117,84		
	valor const	15,00	17,59	17,64	17,59	17,48	17,95		

		2000	2001	2002	2003	2004	2005	2006 (*)	2007
<b>C=(A-B) VALOR AÑADIDO BRUTO</b>	valor corr	682,88	726,57	791,59	705,77	823,22	749,54	720,44	678,68
	indice2000	100,00	100,56	101,09	113,45	113,43	123,71	116,11	120,25
	valor const	682,88	722,54	783,04	622,12	725,75	605,88	620,48	564,37
<b>D.- AMORTIZACIONES</b>	valor corr	41,82	41,32	36,12	38,74	51,61	54,50	62,73	45,98
	indice2000	100,00	105,74	109,42	112,37	116,35	119,20	123,92	129,56
	valor const	41,82	39,08	33,01	34,48	44,36	45,72	50,62	35,49
<b>F.- OTRAS SUBVENCIONES</b>	valor corr	7,11	7,85	10,51	13,92	7,75	8,72	89,25	95,28
	indice2000	100,00	103,02	100,33	105,82	106,77	109,91	108,91	115,48
	valor const	7,11	7,62	10,48	13,15	7,26	7,93	81,95	82,51
<b>G.- OTROS IMPUESTOS</b>	valor corr	2,60	2,91	2,92	2,91	3,38	3,52	3,68	2,62
	indice2000	100,00	103,02	100,33	105,82	106,77	109,91	108,91	115,48
	valor const	2,60	2,82	2,91	2,75	3,17	3,20	3,38	2,27
<b>I = (C-D+F-G) RENTA AGRARIA</b>	valor corr	645,57	690,19	763,06	678,05	775,98	700,24	743,28	725,36
	indice2000	100,00	100,28	100,72	113,38	113,20	123,96	114,63	119,08
	valor const	645,57	688,26	757,59	598,05	685,48	564,89	648,43	609,12

(1) Incluye: Uva de mesa y uva transformacion que elaboran las industrias.

(2) Incluye: Aceituna de mesa y aceituna almazara que transforman las industrias.

indice2000: Indices de Precios Percibidos por los agricultores. MAPA.

\* Para la estimación de las macromagnitudes agrarias del año t se considera la producción de aceite de oliva de la campaña t-1/t, dado que dicha producción se comercializa a partir de los meses de enero y febrero del año t.

(\*) Nota Metodológica: La reforma de la Pac en materia de Subvenciones ha supuesto para el año 2006 un desacoplamiento parcial entre éstas y las producciones, percibiendo los agricultores parte de las subvenciones en concepto de "PAGO UNICO", es decir, se trata de un concepto nuevo. Este hecho supone que dichas cantidades no pueden imputarse a ningún producto concreto, por lo que parte de las Subvenciones a los Productos que se contabilizaban en el valor de la producción en 2005, forman el montante de "PAGO UNICO" en el año 2006 y posteriores y se computan, por tanto, como "Otras Subvenciones".

**9.1.9. Evolución macromagnitudes agrarias Sevilla. ( Metodología SEC-95 )  
 (valores corrientes y constantes a precios básicos en Mills. de € )**

		2000	2001	2002	2003	2004	2005	2006 (*)	2007
<b>A.- Producción RAMA AGRARIA</b> (A.1. + A.2. + A.3. + A.4.)	valor corr	1.700,25	1.861,46	1.903,96	1.870,30	2.078,21	1.834,17	1.765,15	1.813,25
	indice2000	100,00	102,75	103,63	109,44	111,48	114,28	116,96	122,41
	valor const	1.700,25	1.811,57	1.837,26	1.708,98	1.864,27	1.604,95	1.509,14	1.481,32
<b>A.1.-Producción VEGETAL</b> (1+2+3+4+5+6+7+8+9)	valor corr	1.316,17	1.434,16	1.530,36	1.450,62	1.675,98	1.467,22	1.373,08	1.430,79
	indice2000	100,00	101,60	104,33	111,45	113,00	116,50	111,96	124,99
	valor const	1.316,17	1.411,50	1.466,79	1.301,55	1.483,22	1.259,45	1.226,42	1.144,75
<b>1 Cereales</b>	valor corr	286,58	370,24	344,08	327,00	358,20	264,41	217,38	279,12
	indice2000	100,00	108,25	101,44	104,93	104,64	103,97	105,26	150,11
	valor const	286,58	342,02	339,19	311,64	342,31	254,32	206,52	185,94
<b>2 Plantas Industriales</b> (2.1+ 2.2 + 2.3 + 2.4 + 2.5 + 2.6)	valor corr	391,54	338,58	362,46	333,39	349,25	271,85	193,82	212,39
	indice2000	100,00	96,76	106,70	103,20	107,00	100,35	99,49	109,83
	valor const	391,54	349,92	339,70	323,05	326,40	270,90	194,82	193,38
2.1 Semillas y frutos oleaginosos	valor corr	125,08	99,01	87,17	85,89	80,62	40,98	57,54	92,85
	indice2000	100,00	96,76	106,70	103,20	107,00	100,35	99,49	109,83
	valor const	125,08	102,32	81,70	83,23	75,35	40,84	57,84	84,54
2.2 Proteaginosas	valor corr	0,56	1,46	6,95	7,07	7,43	6,65	4,07	3,17
	indice2000	100,00	96,76	106,70	103,20	107,00	100,35	99,49	109,83
	valor const	0,56	1,51	6,52	6,85	6,95	6,63	4,09	2,89
2.3 Tabaco	valor corr	0,00	0,00	0,00	0,00	0,00	0,01	0,01	0,00
	indice2000	100,00	96,76	106,70	103,20	107,00	100,35	99,49	109,83
	valor const	0,00	0,00	0,00	0,00	0,00	0,01	0,01	0,00
2.4 Remolacha azucarera	valor corr	71,75	59,35	74,71	56,25	72,79	60,53	60,89	35,25
	indice2000	100,00	96,76	106,70	103,20	107,00	100,35	99,49	109,83
	valor const	71,75	61,34	70,02	54,51	68,03	60,32	61,20	32,10
2.5 Plantas textiles	valor corr	182,43	171,18	188,75	181,40	183,87	161,34	67,78	73,45
	indice2000	100,00	96,76	106,70	103,20	107,00	100,35	99,49	109,83
	valor const	182,43	176,91	176,90	175,78	171,85	160,78	68,12	66,87
2.6 Otras industriales	valor corr	11,72	7,58	4,88	2,77	4,52	2,34	3,54	7,67
	indice2000	100,00	96,76	106,70	103,20	107,00	100,35	99,49	109,83
	valor const	11,72	7,84	4,57	2,69	4,23	2,33	3,56	6,98
<b>3 Plantas Forrajeras</b>	valor corr	23,92	15,98	16,46	17,76	20,23	16,97	31,48	29,40
	indice2000	100,00	94,71	103,74	95,32	103,59	109,96	97,09	109,37
	valor const	23,92	16,87	15,86	18,63	19,53	15,43	32,43	26,88
<b>4 Hortalizas, Plantones, Flores y Plantaciones</b> (4.1 + 4.2 + 4.3 + 4.4)	valor corr	134,68	227,31	129,06	157,45	188,41	244,00	193,67	208,28
	indice2000	100,00	94,39	101,22	112,98	105,15	120,37	106,69	115,48
	valor const	134,68	240,82	127,50	139,36	179,18	202,71	181,52	180,36
4.1 Hortalizas	valor corr	63,29	72,89	71,96	99,78	121,90	136,35	119,38	128,74
	indice2000	100,00	94,39	101,22	112,98	105,15	120,37	106,69	115,48
	valor const	63,29	77,23	71,09	88,31	115,93	113,27	111,89	111,48
4.2 Plantones de vivero	valor corr	11,16	7,13	10,32	24,58	11,03	11,07	20,09	18,93
	indice2000	100,00	94,39	101,22	112,98	105,15	120,37	106,69	115,48
	valor const	11,16	7,55	10,20	21,76	10,49	9,20	18,83	16,39
4.3 Flores y Plantas ornamentales	valor corr	32,48	29,46	26,79	24,74	23,30	39,87	24,14	23,82
	indice2000	100,00	94,39	101,22	112,98	105,15	120,37	106,69	115,48
	valor const	32,48	31,21	26,47	21,90	22,16	33,12	22,63	20,63
4.4 Plantaciones	valor corr	27,75	117,83	19,99	8,36	32,18	56,71	30,05	36,79
	indice2000	100,00	94,39	101,22	112,98	105,15	120,37	106,69	115,48
	valor const	27,75	124,83	19,75	7,40	30,60	47,11	28,17	31,86
<b>5 Patata</b>	valor corr	31,28	30,52	37,15	30,86	59,20	36,86	56,50	69,23
	indice2000	100,00	118,87	84,60	109,92	128,06	100,65	153,55	140,09
	valor const	31,28	25,68	43,92	28,08	46,22	36,62	36,80	49,42

		2000	2001	2002	2003	2004	2005	2006 (*)	2007	
<b>6 Frutas ( 6.1 + 6.2 + 6.3 + 6.4 )</b>	valor corr	307,47	330,23	429,36	439,17	444,34	413,28	454,68	488,25	
	indice2000	100,00	108,64	115,22	129,36	128,76	125,31	106,32	123,10	
	valor const	307,47	303,97	372,64	339,49	345,09	329,81	427,65	396,63	
	6.1 Frutas frescas	valor corr	72,27	87,15	150,97	118,62	132,47	109,77	97,20	110,05
		indice2000	100,00	108,64	115,22	129,36	128,76	125,31	106,32	123,10
	6.2 Citricos	valor corr	72,27	80,21	131,03	91,70	102,88	87,60	91,43	89,40
		indice2000	100,00	108,64	115,22	129,36	128,76	125,31	106,32	123,10
	6.3 Frutras Tropicales	valor corr	66,37	81,00	115,28	117,47	86,11	106,88	110,56	111,65
		indice2000	100,00	108,64	115,22	129,36	128,76	125,31	106,32	123,10
		valor const	66,37	74,56	100,05	90,81	66,88	85,29	103,99	90,70
	6.4 Uvas (1)	valor corr	0,11	0,05	0,05	0,07	0,05	0,05	0,06	0,06
		indice2000	100,00	108,64	115,22	129,36	128,76	125,31	106,32	123,10
		valor const	0,11	0,05	0,05	0,05	0,04	0,04	0,06	0,05
	6.5 Aceituna (2)	valor corr	10,71	8,81	7,96	9,68	10,02	5,80	12,73	12,48
		indice2000	100,00	108,64	115,22	129,36	128,76	125,31	106,32	123,10
valor const		10,71	8,11	6,90	7,48	7,78	4,63	11,97	10,14	
7 Vino y mosto	valor corr	158,02	153,22	155,09	193,33	215,69	190,79	234,12	254,01	
	indice2000	100,00	108,64	115,22	129,36	128,76	125,31	106,32	123,10	
	valor const	158,02	141,04	134,60	149,45	167,51	152,25	220,20	206,35	
8 Aceite de oliva	valor corr	2,71	1,16	1,20	1,36	1,24	0,91	0,58	0,58	
	indice2000	100,00	70,10	76,64	78,86	68,32	63,38	61,38	67,35	
	valor const	2,71	1,66	1,57	1,72	1,82	1,44	0,94	0,86	
9 Otros	valor corr	125,00	107,80	188,81	125,65	191,26	202,92	195,06	138,25	
	indice2000	100,00	91,27	92,24	102,13	116,84	151,41	165,39	129,50	
	valor const	125,00	118,11	204,69	123,03	163,69	134,02	117,94	106,75	
A.2.- Producción ANIMAL (A.2.1 + A.2.2)	valor corr	12,99	12,33	21,80	17,98	63,86	16,02	29,91	5,30	
	indice2000	100,00	99,01	100,34	108,70	108,29	112,74	107,56	117,19	
	valor const	12,99	12,45	21,72	16,54	58,98	14,21	27,81	4,52	
A.2.1 Carne y Ganado (1+2+3+4+5+6)	valor corr	297,87	300,66	309,11	344,17	322,33	278,94	333,15	314,73	
	indice2000	100,00	108,49	100,95	102,41	105,26	105,09	145,72	112,89	
	valor const	297,87	277,14	306,19	336,08	306,21	265,42	228,63	278,79	
1 Bovino	valor corr	193,91	190,50	171,90	225,65	195,32	171,61	240,48		
	indice2000	100,00	109,73	98,55	98,14	101,49	105,53	112,80		
	valor const	193,91	173,61	174,42	229,92	192,46	162,62	213,19		
2 Porcino	valor corr	55,07	28,04	39,27	60,37	30,78	38,35			
	indice2000	100,00	86,71	103,66	99,16	98,09	102,84			
	valor const	55,07	32,34	37,88	60,88	31,38	37,29			
3 Equino	valor corr	49,05	69,17	56,92	74,00	84,02	61,62			
	indice2000	100,00	118,44	96,22	92,81	100,62	103,33			
	valor const	49,05	58,40	59,16	79,73	83,50	59,63			
4 Ovino y Caprino	valor corr	5,48	5,38	6,15	6,64	8,05	7,14			
	indice2000	100,00	110,08	99,02	99,13	101,99	105,93			
	valor const	5,48	4,88	6,21	6,70	7,89	6,74			
5 Aves	valor corr	40,77	36,17	33,48	29,92	28,79	26,08			
	indice2000	100,00	115,91	111,69	111,42	110,84	118,61			
	valor const	40,77	31,20	29,98	26,85	25,97	21,99			
6 Otros	valor corr	43,36	51,60	35,96	54,68	43,62	38,42			
	indice2000	100,00	110,60	87,58	98,13	99,93	103,92			
	valor const	43,36	46,66	41,06	55,72	43,65	36,97			
6 Otros	valor corr	0,19	0,15	0,12	0,05	0,06	0,00			
	indice2000	100,00	109,75	87,45	114,38	104,34	108,35			
	valor const	0,19	0,13	0,14	0,04	0,06	0,00			

		2000	2001	2002	2003	2004	2005	2006 (*)	2007
<b>A.2.2 Productos Animales (1+2+3)</b>	valor corr	103,96	110,16	137,21	118,52	127,01	107,34	16,39	
	indice2000	100,00	106,41	104,13	111,64	111,66	104,41	106,15	
	valor const	103,96	103,53	131,76	106,16	113,75	102,80	15,44	
<b>1 Leche</b>	valor corr	69,25	72,94	65,94	48,47	57,54	61,91		
	indice2000	100,00	110,23	104,16	104,20	110,01	109,77		
	valor const	69,25	66,17	63,31	46,51	52,30	56,40		
<b>2 Huevos</b>	valor corr	28,05	31,24	40,80	43,21	35,04	25,35		
	indice2000	100,00	98,28	104,07	123,48	114,89	92,52		
	valor const	28,05	31,79	39,20	34,99	30,50	27,40		
<b>3 Otros</b>	valor corr	6,65	5,98	30,47	26,84	34,43	20,08		
	indice2000	100,00	107,36	104,16	108,89	111,25	105,64		
	valor const	6,65	5,57	29,25	24,65	30,95	19,01		
<b>A.3.- Producción DE SERVICIOS</b>	valor corr	71,14	81,73	31,71	46,06	49,45	58,83	29,71	41,01
	indice2000	100,00	103,02	100,33	105,82	106,77	109,91	108,91	115,48
	valor const	71,14	79,33	31,61	43,53	46,31	53,53	27,28	35,51
<b>A.4.- ACTIVIDADES SECUNDARIAS NO AGRARIAS</b>	valor corr	15,07	44,91	32,78	29,45	30,45	29,18	29,20	25,72
	indice2000	100,00	103,02	100,33	105,82	106,77	109,91	108,91	115,48
	valor const	15	43,59	32,67	27,83	28,52	26,55	26,81	22,27

<b>B.- CONSUMOS INTERMEDIOS (1+2+3+4+5+6+7+8+9+10)</b>	valor corr	517,56	566,06	516,93	609,07	637,50	616,81	649,59	578,22
	indice2000	100,00	102,23	104,05	104,26	110,32	109,87	113,33	122,35
	valor const	517,56	553,70	496,82	584,19	577,87	561,40	573,19	472,60
<b>1 Semillas y Plantones</b>	valor corr	53,37	55,91	49,14	50,15	88,40	90,68		
	indice2000	100,00	100,64	106,34	106,99	113,15	108,23		
	valor const	53,37	55,55	46,21	46,87	78,13	83,79		
<b>2 Energía y Lubricantes</b>	valor corr	49,52	50,53	45,87	50,04	53,19	61,03		
	indice2000	100,00	97,79	93,24	96,81	105,14	124,22		
	valor const	49,52	51,67	49,20	51,69	50,59	49,13		
<b>3 Fertilizantes y Enmiendas</b>	valor corr	49,42	54,94	48,07	41,94	44,62	39,63		
	indice2000	100,00	107,47	107,02	106,25	111,59	121,76		
	valor const	49,42	51,12	44,92	39,47	39,99	32,55		
<b>4 Productos Fitosanitarios</b>	valor corr	42,43	45,86	51,44	72,73	65,20	44,92		
	indice2000	100,00	101,82	107,32	109,26	110,33	106,36		
	valor const	42,43	45,04	47,93	66,56	59,10	42,24		
<b>5 Gastos Veterinarios</b>	valor corr	12,17	18,43	17,37	21,33	19,52	18,83		
	indice2000	100,00	100,60	100,89	101,34	104,27	108,09		
	valor const	12,17	18,32	17,22	21,05	18,72	17,42		
<b>6 Piensos</b>	valor corr	142,55	156,58	132,86	185,09	163,70	143,35		
	indice2000	100,00	102,82	102,32	101,92	105,53	101,12		
	valor const	142,55	152,29	129,85	181,60	155,12	141,77		
<b>7 Mantenimiento de material</b>	valor corr	22,17	21,54	43,37	36,12	42,54	36,55		
	indice2000	100,00	101,10	110,43	97,93	125,98	117,84		
	valor const	22,17	21,30	39,27	36,88	33,77	31,01		
<b>8 Mantenimiento de edificios</b>	valor corr	6,42	6,73	6,56	7,52	7,86	7,70		
	indice2000	100,00	105,63	108,72	110,56	115,57	117,84		
	valor const	6,42	6,37	6,03	6,80	6,80	6,53		
<b>9 Servicios Agrícolas</b>	valor corr	75,74	88,87	34,82	53,80	58,12	73,59		
	indice2000	100,00	102,31	105,21	108,18	112,39	117,84		
	valor const	75,74	86,87	33,10	49,73	51,71	62,45		
<b>10 Otros Bienes y Servicios</b>	valor corr	63,77	66,66	87,43	90,37	94,35	100,51		
	indice2000	100,00	102,31	105,21	108,18	112,39	117,84		
	valor const	63,77	65,16	83,10	83,53	83,95	85,29		



		2000	2001	2002	2003	2004	2005	2006 (*)	2007
<b>C=(A-B) VALOR AÑADIDO BRUTO</b>	valor corr	1.182,68	1.295,40	1.387,03	1.261,22	1.440,71	1.217,36	1.115,56	1.235,03
	indice2000	100,00	102,98	103,48	112,13	112,00	116,66	119,19	122,43
	valor const	1.182,68	1.257,88	1.340,44	1.124,79	1.286,40	1.043,55	935,96	1.008,73

<b>D.- AMORTIZACIONES</b>	valor corr	71,81	71,53	103,21	80,72	112,55	120,60	126,58	92,75
	indice2000	100,00	105,74	109,42	112,37	116,35	119,20	123,92	129,56
	valor const	71,81	67,65	94,32	71,83	96,73	101,17	102,15	71,59

<b>F.- OTRAS SUBVENCIONES</b>	valor corr	20,24	29,76	35,77	40,07	31,15	67,70	349,77	380,15
	indice2000	100,00	103,02	100,33	105,82	106,77	109,91	108,91	115,48
	valor const	20,24	28,89	35,65	37,87	29,17	61,60	321,16	329,19

<b>G.- OTROS IMPUESTOS</b>	valor corr	14,09	14,55	15,21	15,60	16,45	16,83	17,01	14,73
	indice2000	100,00	103,02	100,33	105,82	106,77	109,91	108,91	115,48
	valor const	14,09	14,12	15,16	14,74	15,41	15,31	15,62	12,76

<b>I = (C-D+F-G) RENTA AGRARIA</b>	valor corr	1.117,02	1.239,08	1.304,38	1.204,98	1.342,86	1.147,63	1.321,73	1.507,70
	indice2000	100,00	102,83	102,98	111,98	111,59	116,08	116,01	120,27
	valor const	1.117,02	1.205,00	1.266,60	1.076,08	1.203,43	988,66	1.139,35	1.253,57

(1) Incluye: Uva de mesa y uva transformacion que elaboran las industrias.

(2) Incluye: Aceituna de mesa y aceituna almazara que transforman las industrias.

indice2000: Indices de Precios Percibidos por los agricultores. MAPA.

\* Para la estimación de las macromagnitudes agrarias del año t se considera la producción de aceite de oliva de la campaña t-1/t, dado que dicha producción se comercializa a partir de los meses de enero y febrero del año t.

(\*) Nota Metodológica: La reforma de la Pac en materia de Subvenciones ha supuesto para el año 2006 un desacoplamiento parcial entre éstas y las producciones, percibiendo los agricultores parte de las subvenciones en concepto de "PAGO UNICO", es decir, se trata de un concepto nuevo. Este hecho supone que dichas cantidades no pueden imputarse a ningún producto concreto, por lo que parte de las Subvenciones a los Productos que se contabilizaban en el valor de la producción en 2005, forman el montante de "PAGO UNICO" en el año 2006 y posteriores y se computan, por tanto, como "Otras Subvenciones".

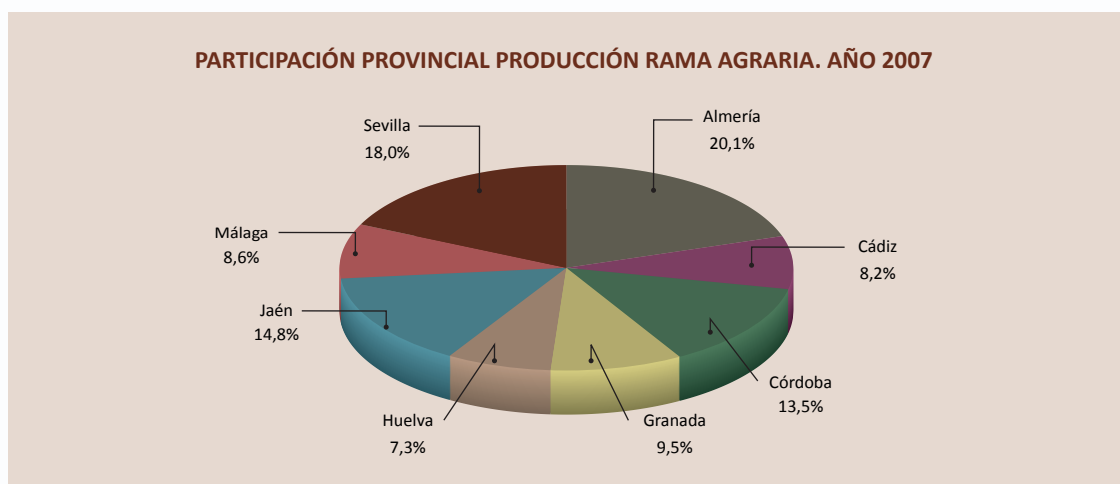

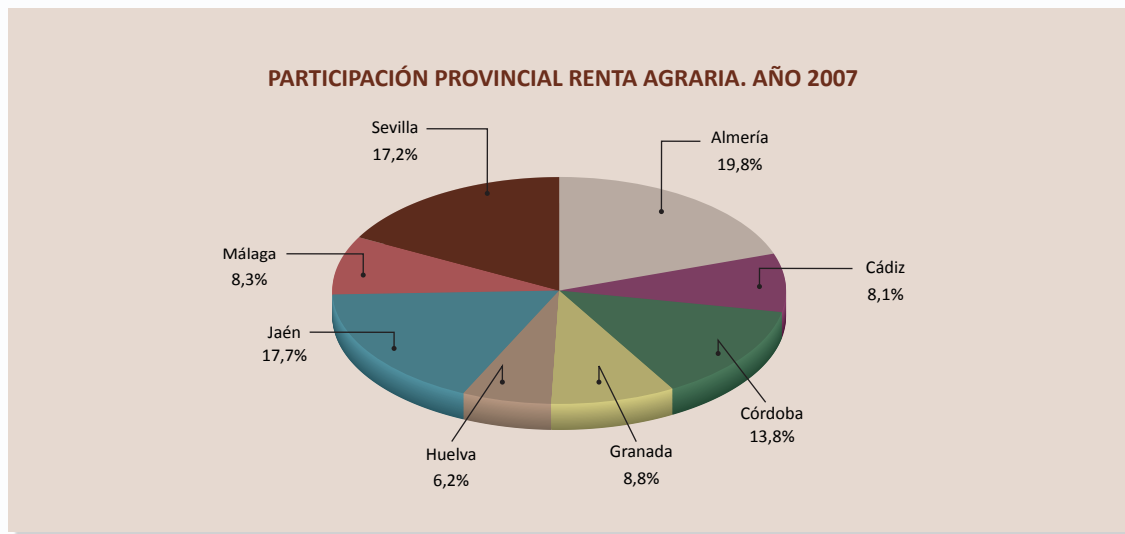

## 9.2. P.I.B. A PRECIOS DE MERCADO ANDALUCÍA-ESPAÑA

### ESPAÑA\*

Producto interior bruto a precios de mercado y sus componentes (oferta)  
Precios corrientes. Unidad: miles de euros

	2000	2001	2002	2003	2004	2005 (P)	2006 (P)	2007 (A)
PRODUCTO INTERIOR BRUTO A PRECIOS DE MERCADO (TOTAL)	630.263.000	680.678.000	729.206.000	782.929.000	841.042.000	908.792.000	982.303.000	1.050.595.000
Agricultura, ganadería y pesca	24.984.000	26.310.000	26.586.000	28.008.000	27.365.000	26.011.000	25.249.000	27.087.000
Porcentaje	3,96%	3,87%	3,65%	3,58%	3,25%	2,86%	2,57%	2,58%

### ANDALUCÍA

Producto interior bruto a precios de mercado y sus componentes (oferta)  
Unidad: miles de euros

	2000	2001	2002	2003	2004	2005 (P)	2006 (P)	2007 (A)
PRODUCTO INTERIOR BRUTO A PRECIOS DE MERCADO (TOTAL)	83.843.639	90.572.391	97.740.953	106.528.753	115.477.968	125.645.882	135.754.944	144.939.290
Agricultura, ganadería y pesca	6.085.367	6.482.346	6.181.832	6.698.607	6.401.547	6.128.860	5.723.366	6.393.232
Porcentaje	7,26%	7,16%	6,32%	6,29%	5,54%	4,88%	4,22%	4,41%

(P) Estimación provisional.

(A) Estimación avance.

(\*) Los datos de España se corresponden con la suma de los valores de todas las Comunidades Autónomas más los relativos al territorio extra-regional

Fuente: Contabilidad Regional de España. INE.

### 9.3. ENCUESTA ANUAL DE PRECIOS DE LA TIERRA 2007

#### 9.3.1. Encuesta anual de precios de la tierra por provincias y aprovechamiento

CULTIVO	MÁXIMO eur/ha	MÍNIMO eur/ha	MÁS FRECUENTE eur/ha
<b>ALMERÍA</b>			
Labor seco	91.532	15.315	30.774
Labor regadío	250.558	107.205	154.882
Frutales hueso	89.404	40.315	69.473
Frutos secos seco	10.714	4.910	7.639
Frutos secos regadío	80.114	31.695	57.375
Uva de mesa	126.794	63.750	81.001
Pastizales, erial pastos	18.652	10.607	13.484
<b>CÁDIZ</b>			
Labor seco	15.839	15.319	15.608
Labor regadío	38.710	36.650	37.650
Viñedo transformación	33.130	31.275	32.210
Pastizales	10.215	8.898	9.560
<b>CÓRDOBA</b>			
Labor seco	19.710	9.214	12.940
Labor regadío	33.209	19.130	27.015
Oliver almazara seco	42.897	19.722	30.808
Viñedo transf. Secano	34.570	19.467	26.565
Pastizales	8.685	3.982	5.944
<b>GRANADA</b>			
Labor seco	8.695	4.271	6.907
Labor regadío	65.074	41.089	58.439
Frutales de hueso regadío	48.577	30.424	42.451
Frutos secos seco	8.763	4.106	6.229
Frutos secos regadío	9.500	5.034	7.483
Frutos carnosos	166.725	112.860	136.800
Hortalizas al aire libre	49.254	30.625	40.594
Viñedo de mesa seco	20.002	9.616	13.318
Oliver almazara seco	36.730	25.480	32.330
Oliver almazara regadío	46.680	29.400	40.316
Pastizales	2.046	910	1.161
<b>HUELVA</b>			
Labor seco	15.900	10.700	15.226
Naranja	49.778	42.444	55.000
Frutales hueso	48.000	42.000	45.000
Viñedo transf. seco	16.667	13.333	16.000
Oliver en seco	20.000	17.600	20.000

CULTIVO	MÁXIMO eur/ha	MÍNIMO eur/ha	MÁS FRECUENTE eur/ha
Oliver en regadío	32.500	27.500	32.000
Fresa	66.692	53.308	63.000
<b>JAÉN</b>			
Labor seco	14.749	8.579	11.790
Labor regadío	28.974	17.239	23.555
Oliver almazara seco	45.582	27.499	36.502
Oliver almazara regadío	65.599	42.535	57.395
Pastizales en seco	2.270	1.274	1.761
Frutales de hueso en regadío	53.744	36.384	42.192
Cerezos en seco	40.374	18.379	26.608
Cerezos en regadío	47.600	18.450	40.200
Viña en seco	27.310	15.000	22.655
Almendros en seco	6.095	2.743	4.683
Asociación Oliver-Cerezo Secano	60.000	42.000	54.000
<b>MÁLAGA</b>			
Labor seco	17.525	11.864	14.790
Labor regadío	57.240	36.190	51.260
Limón regadío	54.960	36.640	50.640
Frutos secos seco	10.625	6.620	9.280
Viñedo de mesa seco	33.000	13.500	25.000
Oliver almazara seco	36.550	19.770	25.470
Pastizales	8.900	3.950	6.900
<b>SEVILLA</b>			
Labor seco	17.045	11.230	14.696
Labor regadío	30.452	22.355	25.889
Arroz	30.705	24.515	27.324
Naranja regadío	59.976	43.390	53.625
Frutales de hueso regadío	45.770	37.779	41.497
Oliver mesa seco	24.378	15.636	19.466
Oliver mesa regadío	35.433	24.925	29.941
Oliver almazara seco	26.636	18.510	22.815
Oliver almazara regadío	39.309	30.170	33.494
Viñedo seco	35.665	24.176	29.204
Viñedo regadío	34.944	23.577	29.366
Pastizales	9.521	6.544	8.063

## 9.3.2. Encuesta de precios de la tierra en Andalucía y España. Serie histórica (euros/ha)

CULTIVOS Y APROVECHAMIENTOS	1997		1998		1999		2000		2001		2002		2003		2004		2005		2006		2007	
	AND.	ESP.	AND.	ESP.	AND.	ESP.	AND.	ESP.	AND.	ESP.	AND.	ESP.	AND.	ESP.	AND.	ESP.	AND.	ESP.	AND.	ESP.	AND.	ESP.
CULTIVOS																						
TIERRAS DE LABOR																						
SECANO	5.214	3.419	6.507	3.871	7.454	4.238	8.049	4.471	7.864	4.744	8.141	5.146	9.133	5.425	9.680	5.675	11.077	6.169	12.137	6.373	14.015	6.933
REGADÍO	14.222	9.505	19.618	11.341	19.576	11.770	21.047	12.829	21.104	13.875	22.395	14.789	24.368	15.624	25.461	16.369	27.684	17.922	31.074	18.663	33.144	19.525
HORTALIZAS AIRE LIBRE REGADÍO		20.604		21.612		22.678		23.710		25.133		30.248		34.386		33.963		35.929		39.158		40.443
CULTIVOS PROTEGIDOS REGADÍO		64.675		67.211		70.120		73.118		76.491		78.939		106.874		110.127		147.928		209.053		221.122
ARROZ		20.629		21.599		22.619		23.597		24.218		22.920		25.672		26.615		27.342		26.872		27.324
FRESÓN		30.340		31.703		32.935		34.125		35.490		36.962		38.500		41.350		52.500		60.000		63.000
CÍTRICOS																						
NARANJO REGADÍO	22.274	33.762	29.798	38.959	38.771	42.758	41.879	44.418	40.202	44.207	41.098	44.389	42.245	51.613	42.943	58.937	47.035	66.286	53.244	70.385	53.625	70.729
MANDARINO REGADÍO		38.056		40.733		42.591		44.864		49.436		41.891		50.793		43.859		69.470		70.390		70.848
LIMÓN REGADÍO		22.526		25.726		27.430		31.279		40.660		37.022		50.640		58.182		65.461		50.640		74.509
FRUTALES		9.583		10.840		11.702		12.013		12.802		12.217		12.524		12.901		13.993		15.344		15.503
DE HUESO SECANO		14.582		15.637		16.674		17.137		18.310		33.809		20.635		34.922		22.380		41.239		24.295
DE HUESO REGADÍO		9.306		9.705		10.261		10.649		11.781		12.140		12.922		13.590		14.956		15.245		15.643
DE PEPITA SECANO		13.087		13.375		13.849		14.484		14.822		15.641		17.143		17.449		19.574		20.663		21.463
DE PEPITA REGADÍO		2.701		3.253		4.811		3.458		5.042		3.790		6.175		7.737		8.601		7.455		9.904
DE FRUTO SECO SECANO		10.048		12.213		13.321		14.145		14.222		8.931		21.182		28.220		23.785		42.600		34.179
DE FRUTO SECO REGADÍO		61.856		65.505		70.614		74.710		77.325		82.970		89.407		108.245		111.086		115.150		109.829
CARNOSOS REGADÍO		67.048		84.282		167.251		167.002		191.976		202.959		223.691		235.213		247.784		256.814		276.141
PLATANERA		9.214		9.732		10.058		9.533		10.817		10.342		11.982		12.121		24.128		16.217		16.252
VIÑEDO		17.447		21.395		23.214		25.290		23.986		67.228		76.329		34.778		96.715		41.262		81.001
DE MESA SECANO		7.698		11.924		12.245		13.727		11.677		15.012		16.483		12.664		18.465		13.693		15.133
DE MESA REGADÍO		14.865		15.501		16.200		16.888		17.483		18.790		18.827		19.920		19.731		19.600		20.303
DE TRANSFORMACIÓN SECANO		7.898		9.147		10.870		11.325		11.274		16.319		11.328		11.474		16.529		11.650		13.285
DE TRANSFORMACIÓN REGADÍO		12.637		15.726		13.975		21.955		16.099		23.198		24.120		23.992		24.327		26.158		29.941
APROVECHAMIENTOS		27.099		27.998		29.395		30.655		31.759		35.146		32.343		38.398		35.337		47.407		47.495
APROVECHAMIENTOS		6.600		6.875		6.919		7.150		7.513		7.873		8.690		8.714		8.703		9.264		9.809
PRADOS NATURALES SECANO		8.339		8.605		8.916		8.922		9.084		10.133		9.902		9.840		9.809		10.050		10.332
PRADOS NATURALES REGADÍO		1.363		1.325		1.486		1.967		2.144		2.379		2.248		3.074		2.542		3.766		5.223
PASTIZALES SECANO		8.902		10.692		6.125		11.984		7.553		14.049		8.001		16.378		9.714		18.807		11.070
GENERAL (Media Ponderada)	100	100	120	116	135	129	147	138	153	143	158,0	184,2	173,0	162,0	184,0	171,0	200,8	184,2	213	197	252,1	210,0
INDICE GENERAL (*)																						

\*Base: Año 1.997=100.

## 9.4. PRECIOS PERCIBIDOS POR LOS AGRICULTORES. 2007

## PRECIOS MEDIOS PONDERADOS DEL AÑO 2007

Código	Producto	AL	CA	CO	GR	HU	JA	MA	SE	Andalucía	Unidades
<b>CEREALES (€/100kg)</b>											
1100	Trigo blando o semiduro	18,52	20,93	21,95	20,45	18,26	17,97	21,17	18,61	20,03	€/100 Kg
1200	" duro	20,09	25,59	24,11	23,72	18,00	19,43	25,24	20,22	22,49	€/100 Kg
2100	Arroz Cáscara redondo y semilargo		35,16						30,57	31,54	€/100 Kg
2200	" " largo		35,33						29,19	29,35	€/100 Kg
6000	Maíz grano		18,46	21,78	21,10	17,00	23,30	20,93	20,31	20,63	€/100 Kg
7000	Sorgo grano		17,78	17,83					17,18	17,60	€/100 Kg
<b>LEGUMINOSAS (€/100kg)</b>											
11000	Judías seca			110,00	116,50		120,00			117,08	€/100 Kg
12000	Lentejas						82,76			82,76	€/100 Kg
13000	Garbanzos		73,35	78,00	79,50	100,00	56,80	71,09	82,82	75,81	€/100 Kg
14000	Habas secas		20,94	22,02	22,91		22,07	25,71	19,86	22,55	€/100 Kg
15000	Yeros	20,00		20,00	20,00		20,00			20,00	€/100 Kg
16000	Veza grano	20,00		34,80	32,91	28,03	36,25	44,59		36,31	€/100 Kg
<b>CULTIVOS INDUSTRIALES (€/100kg)</b>											
31000	Remolacha azucarera		3,83	3,74		3,73	3,62		3,75	3,78	€/100 Kg
33000	Girasol		37,17	39,70	41,17	38,86	40,18	40,62	37,08	38,01	€/100 Kg
<b>OLIVAR (€/100kg)</b>											
39100	Aceituna para aderezo Manzanilla fina			73,70		73,72		76,03	71,48	71,55	€/100 Kg
39200	" " " Hojiblanca			55,47	55,23		54,38	58,01	50,30	51,81	€/100 Kg
39300	" " " Gordal			107,45		105,50			109,38	109,31	€/100 Kg
<b>CULTIVOS FORRAJEROS (€/100kg)</b>											
41000	Heno de alfalfa	18,00	14,11	14,73	14,67		14,08	10,68	14,40	14,43	€/100 Kg
42000	Veza para forraje	8,00	13,10		10,49	12,64		14,21	10,92	11,42	€/100 Kg
<b>CITRICOS (€/100kg)</b>											
51110	Naranja Navelina	16,94	16,94	15,95		23,25		19,00	17,60	17,65	€/100 Kg
51120	" Washington y T. Navel	16,24	11,02	15,71	14,36	17,27		18,87	14,27	15,00	€/100 Kg
51130	" Navel Late	18,68	19,69			19,84		18,90	21,84	19,28	€/100 Kg
51140	" Salustiana	17,43	12,38	15,60		18,11		13,78	20,59	17,97	€/100 Kg
51160	" Verna							11,80		11,80	€/100 Kg
51170	" Valencia Late	17,06	16,72			22,39		12,73	19,94	19,71	€/100 Kg
51180	" para industria	8,03		7,41	7,41	9,02		7,46	6,95	7,45	€/100 Kg
51310	Limón Verna	10,89						9,83		10,02	€/100 Kg
51320	Limón Fino o Mesero	24,00			40,46			40,45		37,19	€/100 Kg
<b>FRUTALES NO CITRICOS (€/100kg)</b>											
52120	" Golden y amarillas	63,60		63,60	55,71	55,72	54,00	66,83		58,57	€/100 Kg
52209	Pera Castell y tempranas			110,00	89,81			89,80	110,00	92,89	€/100 Kg
52220	" Ercolini	52,55	63,00	65,58	70,60	70,60	70,00	63,72		68,68	€/100 Kg
52310	Albaricoque Búlida							112,00		112,00	€/100 Kg
52401	Melocotón extratemprano			100,00		80,00			81,19	82,74	€/100 Kg
52402	" temprano carne-blanda			75,00		34,67			79,00	71,41	€/100 Kg
52403	" temprano carne-dura	82,00		82,00		62,00		82,00	77,77	77,00	€/100 Kg
52404	" temprano media estación	60,05	54,03	60,05	60,25	60,53	60,00		53,01	60,46	€/100 Kg
52405	" tardío amarillo	66,51		56,50		62,48	68,15	94,20	38,69	58,04	€/100 Kg
52406	" tardío rojo			70,00			70,00		70,00	70,00	€/100 Kg
52410	" tipo Nectarina			80,00		71,01			79,31	78,85	€/100 Kg
52510	Cereza Ambrunesa				236,45		202,50	260,00		225,03	€/100 Kg
52610	Ciruelas Claudia y otras tardías	30,00		30,00		57,02	41,00	41,50	49,09	42,60	€/100 Kg
52620	" Golden Japan y amarillas	46,37	46,40	54,70	47,00	58,00	44,38	49,67	50,56	51,36	€/100 Kg
52630	" Santa Rosa y tempranas rojas	53,75		45,00	50,00	65,13	55,00	63,07	53,50	53,39	€/100 Kg
52900	Fresón		171,11		133,13	104,90			103,66	107,26	€/100 Kg

## 9. Información Económica

Codigo	Producto	AL	CA	CO	GR	HU	JA	MA	SE	Andalucía	Unidades
<b>VIÑEDO (€/100kg)</b>											
52720	Uva de mesa Moscatel		109,25			86,50		127,20	96,89	120,11	€/100 Kg
52740	" " " Cardinal					45,00			44,55	44,59	€/100 Kg
<b>FRUTOS SECOS (€/100kg)</b>											
53110	Almendra Cáscara Largueta	99,94	93,31		94,20	89,08	89,07	73,38		94,18	€/100 Kg
53120	" " Marcona	103,39	103,13	107,49	105,61	96,84	103,04	93,33		103,18	€/100 Kg
53130	" " Comuna	95,59		85,55	79,04	81,36	85,02	70,00		89,12	€/100 Kg
53140	" " Mollar	119,46			114,42	111,66	115,09			115,12	€/100 Kg
53300	Uva - Pasa		475,00					475,00		475,00	€/100 Kg
<b>HORTALIZAS (€/100kg)</b>											
54011	Lechuga Romana	41,86	33,66	27,63	42,77	30,41	36,50	58,49	37,16	40,86	€/100 Kg
54012	" Acogollada	34,59	33,88	30,70	31,82			58,80		34,31	€/100 Kg
54020	Coliflor	52,54	69,45	49,88	52,45	77,50	52,65	51,22	45,50	58,82	€/100 Kg
54031	Col Repollo hoja lisa	28,06	38,20	25,00	26,14	31,50	35,50	13,80	19,79	26,52	€/100 Kg
54050	Zanahoria		38,90	41,03	38,61	35,22	45,69	32,40	39,59	38,96	€/100 Kg
54061	Guisante consumo en fresco	215,87	262,52	187,40	200,33	215,08	199,24	131,60	199,31	201,82	€/100 Kg
54071	Cebolla Babosa y extratemprana	39,88	55,06	44,80	35,17	46,80	34,37	42,24	18,32	38,66	€/100 Kg
54072	" Grano o Valenciana			57,85	30,28	37,02	26,39	25,47	32,64	32,80	€/100 Kg
54080	Pepino	51,19	49,59	43,91	43,68	45,75	49,10	44,45	26,88	49,22	€/100 Kg
54091	Pimiento rojo	98,89	83,24		71,53	80,74		117,62	89,43	98,09	€/100 Kg
54092	" verde	90,03	78,37	75,59	82,77	62,21	42,10	91,40	85,78	86,70	€/100 Kg
54101	Alcachofa verde	79,68	81,46	68,88	110,50		57,75	89,32	93,81	90,08	€/100 Kg
54111	Espárrago consumo en fresco	139,42	148,23	119,73	74,88	118,27	185,34	130,45	242,24	138,67	€/100 Kg
54112	" para industria		85,00		95,72				94,16	94,16	€/100 Kg
54120	Melón	52,18	61,33	30,28	31,77	27,00	32,20	37,05	18,36	46,32	€/100 Kg
54130	Sandía	28,46	31,18	22,25	18,12	20,40	18,38	24,19	15,04	26,69	€/100 Kg
54140	Ajo seco	153,14	100,20	143,03	125,39	148,27	113,44	57,69	82,50	124,75	€/100 Kg
54150	Haba verde	73,75	120,36	123,86	101,41	81,20	92,13	123,56	114,94	107,20	€/100 Kg
54161	Judía verde plana	163,29	158,07	165,09	181,76	194,15	158,64	157,36	189,98	165,79	€/100 Kg
54162	" " tubular	215,85	165,93	167,72	198,41		136,48	193,26	146,81	205,59	€/100 Kg
54170	Espinaca	57,09	51,26	49,72	45,47	62,68	43,99	42,80	58,87	48,45	€/100 Kg
54190	Berenjena	47,72	47,89	55,58	55,81	56,84	54,21	59,78	58,50	50,63	€/100 Kg
<b>VINO</b>											
61000	Mosto	99,95				99,01				99,74	€/100 litros
62110	Vino Blanco D.O. (1)					2,10		2,91	2,25	2,20	€/Hgdo.
62120	" " otros de mesa		2,09	2,09	2,09	2,04	2,26	2,09	2,05	2,07	€/Hgdo.
<b>ACEITE (€/100kg)</b>											
71200	Aceite de Oliva Virgen extra de < 1º	268,00	278,75	253,13	254,28	263,12	249,18	258,49	259,05	252,54	€/100 Kg
71300	" " " " fino de 1º a 1,5º	256,88	269,44	247,36	247,06	255,20	244,89	248,09	248,23	246,73	€/100 Kg
71400	" " " " corriente de 1,6º a 3,3º	246,00	265,03	241,51	241,90	249,21	241,01	245,14	243,07	241,72	€/100 Kg
<b>FLORES</b>											
91100	Flor Cortada Claveles	86,35	64,89	110,58	120,36	111,74	82,87		168,03	83,41	€/100 Doc.
91200	" " Rosas	472,94	141,90	347,30		279,64	271,55	320,84	382,93	211,47	€/100 Doc.
91300	" " Crisantemos	337,07	276,11	337,80	347,98	544,63	544,79	329,63	544,72	323,07	€/100 Doc.
92100	Flor en tiesto Begonias	136,16		136,16	136,08	136,21	136,19	136,16	136,17	136,16	€/100 Un.
92200	" " " Petunias	37,60	46,40	46,40	46,26	46,48	46,45	46,40	46,42	38,45	€/100 Un.
92300	" " " Geranios	91,60	91,60	90,00	91,58	90,00	90,00	91,60	90,00	91,52	€/100 Un.
93100	Planta ornamental Helecho	154,80	154,80	150,00	154,74	150,00	154,82	154,80	150,00	154,61	€/100 Un.
93400	" " Coníferas	204,80	204,80	204,80	204,83	204,76	204,84	204,80	204,76	204,80	€/100 Un.
<b>GANADO PARA ABASTO (€/100kg vivo)</b>											
111100	Terneros (para abasto)	231,98	202,44	255,09	205,50		197,86	273,00	177,37	192,68	€/100Kg. Vivo
111300	Novillos (para abasto)		190,51	178,48	176,76	157,68	145,46	181,31	167,56	179,29	€/100Kg. Vivo
111400	Vacuno mayor (para abasto)	130,52	134,97	94,70	119,76	87,64	77,88	130,83	117,35	112,54	€/100Kg. Vivo

## 9. Información Económica

Codigo	Producto	AL	CA	CO	GR	HU	JA	MA	SE	Andalucía	Unidades
112100	Cordero Lechal	407,00	404,96	377,02	326,56	338,96	411,53	343,01	342,93	36,49	€/100 Kg. Vivo
112200	" Recental	254,41	247,75	243,78	279,68	216,80	319,76	255,53	267,27	266,52	€/100 Kg. Vivo
112300	" Pascual	214,91	255,40	215,65	197,55	214,72	260,41	227,26	211,82	219,60	€/100 Kg. Vivo
112400	Ovino mayor (oveja)	51,48	47,29	37,43	19,50	55,00	23,00	42,65	18,93	31,58	€/100 Kg. Vivo
113100	Cabrito Lechal	575,60	405,15	438,95	508,48	418,79	475,53	463,96	465,48	488,94	€/100 Kg. Vivo
113200	Chivos	271,68	379,97	278,71	330,04	220,40	318,07	383,25	309,20	316,07	€/100 Kg. Vivo
113300	Caprino mayor	57,99	46,76	47,50	18,78	54,37	46,72	69,38	32,83	45,18	€/100 Kg. Vivo
114100	Cerdo cebado Ibérico		170,71	175,63		178,22		169,42	156,68	172,42	€/100 Kg. Vivo
114200	" " otras razas	115,02	112,61	171,25	106,29	116,48	103,06	106,33	107,11	110,91	€/100 Kg. Vivo
114300	Cerdos desvieje	43,67	40,44	40,00	50,68	75,15	50,74	52,69	49,23	54,62	€/100 Kg. Vivo
115100	Pollo de granja	119,05	93,72	114,06	114,95		111,56	132,30	116,21	116,05	€/100 Kg. Vivo
115200	Gallinas	74,74	66,94	53,46	53,46		14,75	53,46	53,28	51,46	€/100 Kg. Vivo
116000	Conejos				154,76			202,70	145,50	161,20	€/100 Kg. Vivo
<b>LECHE (€/ 100 litros)</b>											
121100	Leche de vaca	33,99	34,91	37,42	36,44		37,77	33,61	36,28	36,45	€/100 Litros
121300	" " cabra	55,79	55,10	60,67	58,35	51,75	62,19	58,36	58,88	57,94	€/100 Litros
<b>HUEVOS (€/100 Doc.)</b>											
122500	Huevos de gallina cat. XL	130,90	119,32	106,35	110,85	108,35	95,17	110,28	93,86	102,41	€/100 Doc.
122600	" " " cat. L	102,40	102,86	96,48	100,00	128,78	79,25	93,47	79,69	89,63	€/100 Doc.
122700	" " " cat. M	88,89	85,53	79,22	81,35	79,22	66,83	81,60	69,24	77,56	€/100 Doc.
122800	" " " cat. S	52,78	65,23	60,83	52,03	60,57	50,67	62,97	53,03	61,15	€/100 Doc.
<b>LANA (€/100kg)</b>											
123200	Lana blanca entrefina										€/100 Kg.
123300	Otras lanas	49,17		49,17	41,83	48,88	49,17	49,17		46,01	€/100 Kg.
<b>GANADO PARA VIDA (€/Unidad)</b>											
131100	Vacas aptitud leche	595,56	999,38	892,18	1161,90	776,10	1537,59	1048,99	888,20	986,72	€/Unidad
131200	Novillas aptitud leche		1205,40	1782,70	1158,47		1477,49	932,00	1077,78	1332,91	€/Unidad
132100	Ovejas	71,91	67,01	51,65	68,84	69,17	62,17	65,41	83,00	68,46	€/Unidad
132200	Primalas	68,05	58,54	54,55	70,37	50,00	75,83	66,06	95,52	71,33	€/Unidad
133000	Cabras	88,09	86,24	89,81	93,92	68,50	70,00	80,50	109,40	91,31	€/Unidad
134000	Lechones	35,66	79,70	45,06	26,49	56,71	27,98	35,34	32,61	39,91	€/Unidad
135100	Pollitos de 1 día	30,33		30,00					30,00	30,03	€/100 Unidad
<b>FORESTALES (€/100 m³)</b>											
211110	Pino Pinaster para trituration			2044,80	2044,80	1868,00	2208,00	2044,80		1957,89	€/100 m³
211240	" Pinaster para aserrío y apeas			2210,67	2210,67	1917,33	2504,00	2210,67		2243,46	€/100 m³
211260	" Halepensis para aserrío y apeas	2504,00	2504,00		2504,00		2504,00	2504,00		2504,00	€/100 m³
212110	Eucalipto para trituration		1800,00	1800,00		1800,00	1800,00	1800,00	1800	1800,00	€/100 m³
212210	" para aserrío y apeas		1800,00	1800,00	1800	1800,00	1800,00	1800,00		1800,00	€/100 m³
212220	Chopo para aserrío y apeas	4.500,00	4500,00	4500,00	4500,00	4500,00	4500,00	4500,00	4500,00	4500,00	€/100 m³
221000	Corcho		153,58	153,58		154,33	153,58	153,58	152,83	153,52	€/100 Kg





## 10.1. PESCA FRESCA SUBASTADA EN LONJAS. 2007

### 10.1.1. Pesca fresca subastada en lonjas por puertos. Almería

#### 10.1.1.1. Adra

ESPECIE	FAO	TOTAL ANUAL		
		PESO (KG.)	VALOR (Euros)	PRECIO MEDIO (Euros/Kg.)
ACEDÍA	CET	8	74,28	9,40
ALACHA	SAA	273.134	86.300,36	0,32
ALGARINES	BEN	24	14,40	0,60
ARAÑAS	WEX	1.950	4.423,16	2,27
ATÚN ROJO	BFT	724	4.279,50	5,91
BACALADILLA	WHB	103.441	135.894,79	1,31
BACORETA	LTA	642	372,12	0,58
BESUGO BLANCO	SBA	29.264	29.519,67	1,01
BOGA	BOG	6.624	2.529,00	0,38
BONITO	BON	18.273	48.773,44	2,67
BOQUERÓN	ANE	435	1.138,77	2,62
BRECA	PAC	7.427	38.700,08	5,21
BRÓTOLAS	FOX	6.239	37.557,14	6,02
CABALLA DEL SUR	MAS	369.795	160.115,33	0,43
CABALLAS	MAZ	48.766	21.988,46	0,45
CABRACHO	RSE	995	13.628,31	13,69
CAZÓN	GAG	529	3.348,48	6,33
CHERNA	WRF	3	47,70	15,90
CHOPA	BRB	30	151,39	5,13
CHUCHOS	SRX	52	70,78	1,36
CONGRIO	COE	145	206,77	1,43
CORVINA	MGR	5	41,41	9,10
DENTÓN	DEC	93	1.267,93	13,64
DORADA	SBG	222	2.795,61	12,58
ESCUALOS DIVERSOS	SKH	447	2.008,02	4,49
ESPETÓN	YRS	1.005	685,71	0,68
ESPETONES	BAR	648	611,04	0,94
FALSO ABADEJO	EPK	16	387,82	24,01
GALLINETA	BRF	1.435	4.876,45	3,40
HERRERA	SSB	826	2.408,77	2,92
HURTA O URTA	REA	45	463,76	10,25
JAPUTA	POA	116	322,63	2,78
JURELES	JAX	902.775	768.309,95	0,85
LENGUADO	SOO	2.810	58.548,05	20,84
LISAS	MUL	420	190,44	0,45
LLAMPUGA	DOL	17	125,72	7,25
LLAMPUGAS	DOX	756	886,78	1,17
LUBINA	BSS	58	638,86	11,00
MELVAS	FRZ	120.121	58.409,30	0,49
MERLUZA	HKE	13.473	109.581,99	8,13
MERO	GPD	52	1.289,85	24,62
MOJARRA	CTB	100	360,00	3,62
OBLADA	SBS	3.204	2.429,04	0,76
PALOMETÓN	LEE	58	288,04	4,97
PAMPANO BLANCO	POP	408	399,24	0,98
PAPARDA	SAU	9.780	26.521,08	2,71
PARGO O BOCINEGRO	RPG	5.725	26.361,77	4,60
PECES VARIOS	MZZ	90	130,83	1,45

ESPECIE	FAO	TOTAL ANUAL		
		PESO (KG.)	VALOR (Euros)	PRECIO MEDIO (Euros/Kg.)
PEZ DE SAN PEDRO	JOD	632	11.105,69	17,56
PEZ ESPADA	SWO	7.937	61.855,96	7,79
PEZ LIMÓN	AMB	5.413	46.083,34	8,51
PINTARROJA	SYC	2.559	3.300,34	1,29
PODAS	OUB	79	230,92	2,94
RAPES	MNZ	16.633	148.297,63	8,92
RASCACÍOS	SCS	727	814,70	1,12
RAYAS	SKA	3.077	5.144,74	1,67
RODABALLO	TUR	51	1.340,07	26,20
RODABALLOS	LEF	52	1.335,43	25,58
ROMERILLO	CEO	223	1.556,25	6,99
RUBIOS	GUX	19.061	21.089,79	1,11
SALEMA	SLM	6.040	1.761,64	0,29
SALMONETES	MUX	35.641	267.809,81	7,51
SAPOS	TDF	582	2.401,08	4,12
SARDINA	PIL	801.034	543.968,45	0,68
SARGO	SWA	807	4.014,44	4,97
SARGO BREADO	SBZ	158	1.594,18	10,09
SARGO PICUDO	SHR	4	20,34	4,90
SARGOS	SRG	6.286	14.002,35	2,23
SERRANOS	BAS	548	574,49	1,05
TINTORERA	BSH	5	9,45	2,10
VORAZ	SBR	2.336	5.669,35	2,43
<b>TOTAL PECES</b>		<b>2.843.090,55</b>	<b>2.803.454,33</b>	<b>0,99</b>
CALAMARES	SQC	10.578	133.672,90	12,64
CARACOLAS	GAS	11	102,54	8,96
CHOCO	CTC	23.997	120.905,87	5,04
CHOQUITO PICUDO	IAR	5.114	31.559,20	6,17
POTAS	OMM	1.419	5.640,85	3,98
PULPO	OCC	38.014	131.518,89	3,46
PULPO BLANCO Y ALMIZCLADO	OCM	12	8,76	0,73
PUNTILLITAS	SQZ	283	4.352,54	15,39
<b>TOTAL MOLUSCOS</b>		<b>79.427</b>	<b>427.762</b>	<b>5,39</b>
BOGAVANTE	LBE	44	1.214,39	27,66
CAMARÓN SOLDADO	LKW	19	168,52	8,99
CANGREJOS	CRA	112	233,96	2,09
CENTOLLA	SCR	6	23,66	4,22
CIGALA	NEP	4.477	168.805,85	37,71
DECAPODOS VARIOS	DCP	3.264	22.146,32	6,79
GAMBA BLANCA	DPS	3.940	65.452,09	16,61
GAMBA ROJA O ALISTAO	ARA	316	10.008,50	31,70
LANGOSTAS	CRW	196	7.540,50	38,56
<b>TOTAL CRUSTÁCEOS</b>		<b>12.373</b>	<b>275.594</b>	<b>22,27</b>
<b>LONJA DE ADRA</b>		<b>2.934.891</b>	<b>3.506.810</b>	<b>1,19</b>

## 10.1.1.2. Almería

ESPECIE	FAO	TOTAL ANUAL		
		PESO (KG.)	VALOR (Euros)	PRECIO MEDIO (Euros/Kg.)
AGUJA	GAR	88	280,25	3,20
ALACHA	SAA	262.699	80.510,73	0,31
ARAÑAS	WEX	8.302	12.052,22	1,45
ATÚN ROJO	BFT	125	937,86	7,53
BACALADILLA	WHB	278.614	349.342,93	1,25
BESUGO BLANCO	SBA	41.020	38.147,13	0,93
BOCANEGRA	SHO	16.365	60.854,98	3,72
BOGA	BOG	27.476	9.101,92	0,33
BONITO	BON	7.562	20.907,82	2,76
BOQUERÓN	ANE	3.202	20.790,36	6,49
BRECA	PAC	6.793	31.232,41	4,60
BRÓTOLAS	FOX	61.540	275.884,45	4,48
CABALLA	MAC	673.268	331.513,50	0,49
CABALLA DEL SUR	MAS	69.827	30.870,90	0,44
CARAMEL	SPC	2.613	1.219,87	0,47
CAZÓN	GAG	6.622	14.250,50	2,15
CHAPARRUDO	GBN	1.415	2.846,13	2,01
CHERNA	WRF	149	1.999,92	13,45
CHUCLAS O CARAMELES	PIC	1.637	981,20	0,60
CINTA	CBC	2.017	1.002,83	0,50
CONGRIO	COE	4.918	4.428,52	0,90
DORADA	SBG	792	6.271,30	7,92
ESPETÓN	YRS	9.504	6.571,96	0,69
GALLINETA	BRF	13.317	76.106,86	5,72
GÓBIDOS	GOB	1.284	2.769,86	2,16
HERRERA	SSB	589	1.478,04	2,51
JUREL MEDITERRÁNEO	HMM	1.566.597	1.832.059,59	1,17
LENGUADOS	SOX	3.024	61.733,00	20,41
LISAS	MUL	7.158	5.301,22	0,74
LLAMPUGA	DOL	5.110	3.796,64	0,74
MELVAS	FRZ	334.692	253.554,89	0,76
MERLUZA	HKE	78.384	536.627,93	6,85
MERO	GPD	405	6.921,72	17,10
OBLADA	SBS	9.250	5.536,05	0,60
PALOMETÓN	LEE	207	1.291,75	6,25
PÁMPANO BLANCO	POP	8.081	9.776,43	1,21
PAPARDA	SAU	43.373	116.521,72	2,69
PARGO O BOCINEGRO	RPG	11.078	77.939,45	7,04
PEZ DE SAN PEDRO	JOD	9.853	179.313,71	18,20
PEZ ESPADA	SWO	1.227	12.034,30	9,81
PEZ LIMÓN	AMB	6.900	59.180,20	8,58

ESPECIE	FAO	TOTAL ANUAL		
		PESO (KG.)	VALOR (Euros)	PRECIO MEDIO (Euros/Kg.)
PEZ SABLE	SFS	4.200	3.449,32	0,82
PINTARROJA	SYC	23.366	26.362,96	1,13
PODAS	OUB	1.627	4.592,13	2,82
RAPES	MNZ	68.434	627.579,58	9,17
RASCACÍOS	SCS	1.270	4.000,19	3,15
RAYAS	SKA	17.632	40.251,63	2,28
RODABALLOS	LEF	322	9.393,60	29,20
RUBIOS	GUX	8.998	14.673,00	1,63
SALEMA	SLM	9.841	3.305,85	0,34
SALMONETES	MUX	82.653	632.115,84	7,65
SARDINA	PIL	1.163.323	789.400,83	0,68
SARGOS	SRG	6.315	23.021,03	3,65
SERRANOS	BAS	105	197,06	1,87
VARIOS	MZZ	140.414	480.475,59	3,42
VORAZ	SBR	11.604	68.623,18	5,91
<b>TOTAL PECES</b>		<b>5.127.174</b>	<b>7.271.385</b>	<b>1,42</b>
CALAMARES	SQC	21.680	316.058,00	14,58
CARACOLAS	GAS	265	1.304,06	4,93
CHOCO	CTC	38.949	182.592,94	4,69
POTAS	OMM	9.430	39.328,38	4,17
PULPO	OCC	89.464	316.997,85	3,54
SEPIAS O CHOPITOS O GLOBITOS	CTL	13.646	126.889,62	9,30
<b>TOTAL MOLUSCOS</b>		<b>173.433</b>	<b>983.171</b>	<b>5,67</b>
BOGAVANTE	LBE	15	483,38	31,70
CAMARÓN CRISTAL BLANCO	FAV	7.624	33.523,40	4,40
CAMARÓN MARCIAL	LKT	9.878	66.975,42	6,78
CAMARÓN SOLDADO	LKW	1.919	148.109,33	77,17
CANGREJOS	CRA	4.527	14.593,21	3,22
CARABINERO	SSH	11	187,96	16,42
CIGALA	NEP	18.381	744.601,17	40,51
DECAPODOS VARIOS	DCP	18.718	66.408,78	3,55
GAMBA BLANCA	DPS	15.893	313.657,60	19,74
GAMBA ROJA O ALISTAO	ARA	106.793	4.030.756,02	37,74
LANGOSTAS	CRW	1.314	49.252,92	37,48
SASTRE	UDQ	17	629,69	36,72
<b>TOTAL CRUSTÁCEOS</b>		<b>185.092</b>	<b>5.469.179</b>	<b>29,55</b>
<b>LONJA DE ALMERÍA</b>		<b>5.485.699</b>	<b>13.723.735</b>	<b>2,50</b>

## 10.1.1.3. Garrucha

ESPECIE	FAO	TOTAL ANUAL		
		PESO (KG.)	VALOR (Euros)	PRECIO MEDIO (Euros/Kg.)
AGUACIOSO MEDITERRÁNEO	SAN	29	87,25	3,05
ALACHA	SAA	15.960	9.557,00	0,60
ARAÑA	WEG	271	712,65	2,63
ATÚN ROJO	BFT	627	5.249,40	8,37
ATUNES	TUN	184	1.167,40	6,35
BACALADILLA	WHB	77.199	142.116,63	1,84
BACORETA	LTA	1.376	3.661,12	2,66
BESUGO BLANCO	SBA	14.735	14.809,10	1,01
BOCANEGRA	SHO	10.778	63.305,03	5,87
BOGA	BOG	3.685	2.074,93	0,56
BONITO	BON	1.502	9.212,99	6,13
BRECA	PAC	4.966	19.228,58	3,87
BRÓTOLAS	FOX	45.612	195.994,43	4,30
CABALLAS	MAZ	12.447	8.873,08	0,71
CABRACHO	RSE	298	4.807,32	16,12
CAZÓN	GAG	434	4.211,37	9,70
CHERNA	WRF	141	2.974,31	21,10
CHUCHOS	SRX	66	48,18	0,73
CHUCLAS O CARAMELES	PIC	5.475	3.596,03	0,66
CONGRIO	COE	2.909	4.329,14	1,49
CORVINA	MGR	158	743,13	4,70
DENTONES	DEX	35	431,02	12,19
DORADA	SBG	213	1.108,00	5,20
ESCUALOS DIVERSOS	SKH	807	938,79	1,16
ESPETÓN	YRS	1.152	1.546,45	1,34
FALSO ABADEJO	EPK	5	98,73	18,63
GALLINETA	BRF	1.250	3.997,68	3,20
GALLOS	LEZ	4.451	14.055,59	3,16
HERRERA	SSB	1.837	3.972,38	2,16
JAPUTA	POA	441	1.408,89	3,19
JURELES	JAX	39.246	28.417,70	0,72
LENGUADOS	SOX	455	4.548,45	10,00
LISAS	MUL	517	484,40	0,94
LLAMPUGAS	DOX	3.564	6.056,83	1,70
LUBINA	BSS	21	443,55	21,53
MARRAJO	SMA	115	688,37	6,00
MELVAS	FRZ	50.526	73.487,99	1,45
MERLUZA	HKE	46.111	299.513,51	6,50
MERO	GPD	150	2.828,28	18,80
MUSOLA	SMD	40	274,43	6,89
OBLADA	SBS	94	75,64	0,81
PALOMETÓN	LEE	116	424,51	3,65

ESPECIE	FAO	TOTAL ANUAL		
		PESO (KG.)	VALOR (Euros)	PRECIO MEDIO (Euros/Kg.)
PAMPANO BLANCO	POP	1.518	3.495,38	2,30
PARGO O BOCINEGRO	RPG	544	5.364,14	9,87
PEZ BALLESTA	TRG	828	5.898,28	7,12
PEZ DE SAN PEDRO	JOD	2.081	35.036,17	16,84
PEZ ESPADA	SWO	97.645	769.988,22	7,89
PEZ LIMÓN	AMB	1.062	8.227,57	7,75
PEZ SABLE	SFS	43.542	37.668,70	0,87
PODAS	OUB	1.313	5.922,43	4,51
RAPESES	MNZ	14.150	125.290,53	8,85
RAYAS	SKA	1.218	2.555,90	2,10
RODABALLOS	LEF	49	1.149,53	23,53
ROMERILLO	CEO	2.291	13.307,70	5,81
RUBIOS	GUX	423	2.322,93	5,49
SALEMA	SLM	209	50,43	0,24
SALMONETES	MUX	22.167	163.865,99	7,39
SARDINA	PIL	551	187,49	0,34
SARGOS	SRG	641	1.641,75	2,56
SERRANOS	BAS	3	30,02	8,70
TINTORERA	BSH	979	4.565,73	4,67
VARIOS	MZZ	12.531	31.155,98	2,49
VORAZ	SBR	3.750	14.007,81	3,73
ZORROS	THR	98	635,05	6,50
<b>TOTAL PECES</b>		<b>557.589</b>	<b>2.173.928</b>	<b>3,90</b>
CALAMARES	SQC	3.565	65.702,44	18,43
CHOCO	CTC	4.478	30.492,23	6,81
POTAS	OMM	6.272	23.372,08	3,73
PULPOS	OCT	19.152	67.897,59	3,55
SEPIAS O CHOPITOS O GLOBITOS	CTL	2.231	12.855,30	5,76
<b>TOTAL MOLUSCOS</b>		<b>35.698</b>	<b>200.320</b>	<b>5,61</b>
CAMARÓN SOLDADO	LKW	1.359	96.264,38	70,85
CAMARONES O QUISQUILLAS	PAL	14.706	77.746,40	5,29
CANGREJOS	CRA	9.978	19.781,93	1,98
CIGALA	NEP	6.141	301.196,32	49,05
GAMBA BLANCA	DPS	477	29.822,50	62,53
GAMBA ROJA O ALISTAO	ARA	78.950	3.605.154,45	45,66
LANGOSTAS	CRW	83	3.737,94	45,01
<b>TOTAL CRUSTÁCEOS</b>		<b>111.692</b>	<b>4.133.704</b>	<b>37,01</b>
<b>LONJA DE GARRUCHA</b>		<b>704.979</b>	<b>6.507.951</b>	<b>9,23</b>

## 10.1.1.4. Carboneras

ESPECIE	FAO	TOTAL ANUAL		
		PESO (KG.)	VALOR (Euros)	PRECIO MEDIO (Euros/Kg.)
ALACHA	SAA	39.408	44.270,80	1,12
ATÚN BLANCO	ALB	1.963	2.930,00	1,49
ATÚN ROJO	BFT	9.595	47.975,00	5,00
ATUNES	TUN	2.764	6.910,00	2,50
BACALADILLA	WHB	483	420,50	0,87
BACORETA	LTA	7.889	11.070,33	1,40
BESUGO BLANCO	SBA	7	4,20	0,60
BOGA	BOG	300	69,40	0,23
BONITO	BON	10.940	12.998,00	1,19
BRECA	PAC	168	2.493,78	14,84
BRÓTOLAS	FOX	92	211,50	2,30
CABALLA DEL SUR	MAS	351.517	188.516,60	0,54
DORADA	SBG	5	71,02	13,40
ESPETONES	BAR	1.605	761,85	0,47
HERRERA	SSB	45	34,05	0,76
JUREL MEDITERRÁNEO	HMM	99.450	78.057,50	0,78
JURELES	JAX	3.941	1.884,00	0,48
LISAS	MUL	15	4,65	0,31
LLAMPUGA	DOL	6	3,60	0,60
MELVAS	FRZ	873.897	601.573,80	0,69
MERLUZA	HKE	126	572,75	4,56
OBLADA	SBS	6.555	5.970,90	0,91
PEZ ESPADA	SWO	5.612	42.191,80	7,52

ESPECIE	FAO	TOTAL ANUAL		
		PESO (KG.)	VALOR (Euros)	PRECIO MEDIO (Euros/Kg.)
PEZ LIMÓN	AMB	54	286,97	5,34
RAPESES	MNZ	49	472,00	9,73
SALEMA	SLM	6.420	1.378,35	0,21
SALMONETE DE ROCA	MUR	55	160,00	2,91
SARDINA	PIL	12.770	7.906,80	0,62
SARGO	SWA	188	571,53	3,04
VARIOS	MZZ	1.896	2.132,32	1,12
VORAZ	SBR	1.603	11.440,09	7,13
TOTAL PECES		1.439.416	1.073.344	0,75

CALAMARES	SQC	101	1.291,52	12,77
CHOCO	CTC	2	6,00	3,00
TOTAL MOLUSCOS		103	1.298	12,59

CAMARONES O QUISQUILLAS	PAL	6	128,00	23,27
GAMBA ROJA O ALISTAO	ARA	3.323	146.646,00	44,13
LANGOSTAS	CRW	0	20,00	50,00
TOTAL CRUSTÁCEOS		3.329	146.794	44,10

LONJA DE CARBONERAS		1.442.848	1.221.436	0,85
---------------------	--	-----------	-----------	------

## 10.1.1.5. Roquetas de Mar

ESPECIE	FAO	TOTAL ANUAL		
		PESO (KG.)	VALOR (Euros)	PRECIO MEDIO (Euros/Kg.)
ARAÑAS	WEX	442	1.792,66	4,05
ATÚN BLANCO	ALB	1.553	3.934,82	2,53
ATÚN ROJO	BFT	7.926	77.847,62	9,82
ATUNES	TUN	28	181,50	6,60
BACALADILLA	WHB	143	87,79	0,61
BAILA	SPU	11	91,65	8,15
BESUGO BLANCO	SBA	375	948,90	2,53
BONITO	BON	1.947	7.629,24	3,92
BRECA	PAC	2.625	24.172,74	9,21
BRÓTOLA DE ROCA	FOR	1.137	7.010,09	6,17
CABALLA	MAC	43	61,94	1,43
CABALLAS	MAZ	5	15,66	2,90
CABRACHO	RSE	3.132	43.971,27	14,04
CAZÓN	GAG	32	213,35	6,63
CHERNA	WRF	177	1.896,75	10,71
CHOPA	BRB	4	11,39	3,20
CONGRIO	COE	227	337,74	1,49
CORVALLO	CBM	29	77,31	2,71
CORVINA	MGR	74	331,99	4,50
DENTÓN	DEC	1.327	16.172,37	12,19

ESPECIE	FAO	TOTAL ANUAL		
		PESO (KG.)	VALOR (Euros)	PRECIO MEDIO (Euros/Kg.)
DORADA	SBG	392	5.727,54	14,62
ESCUALOS DIVERSOS	SKH	227	547,04	2,41
ESPETÓN	YRS	360	797,26	2,22
FALSO ABADEJO	EPK	15	280,83	19,37
FANECA	BIB	6	86,80	14,00
GALLINETA	BRF	83	339,96	4,09
HERRERA	SSB	1.755	12.711,20	7,24
HURTA O URTA	REA	37	362,33	9,88
JAPUTA	POA	202	498,54	2,47
JUREL MEDITERRÁNEO	HMM	511	1.347,20	2,63
JURELES	JAX	29	102,17	3,52
LENGUADO	SOO	183	3.603,98	19,66
LENGUADOS	SOX	692	14.135,85	20,41
LISAS	MUL	447	411,51	0,92
LLAMPUGAS	DOX	24	50,27	2,07
LUBINA	BSS	1.007	5.655,17	5,61
MARRAJO	SMA	133	272,97	2,05
MELVAS	FRZ	10	16,10	1,65
MERLUZA	HKE	331	2.026,06	6,12
MERLUZA	HKE	3.006	22.986,19	7,65

ESPECIE	FAO	TOTAL ANUAL		
		PESO (KG.)	VALOR (Euros)	PRECIO MEDIO (Euros/Kg.)
MERO	GPD	204	4.108,68	20,11
OBLADA	SBS	4	24,66	5,90
PALOMETÓN	LEE	359	605,65	1,69
PAMPANO BLANCO	POP	86	264,66	3,06
PARGO O BOCINEGRO	RPG	5.920	77.848,12	13,15
PEZ DE SAN PEDRO	JOD	50	1.033,63	20,52
PEZ ESPADA	SWO	176.310	1.288.318,30	7,31
PEZ LIMÓN	AMB	4.409	42.833,76	9,71
PEZ RATA	UUC	10	46,09	4,81
PEZ SABLE	SFS	7.961	11.010,06	1,38
PEZ SAPO	BHD	908	3.787,32	4,17
RAPES	MNZ	165	1.737,05	10,56
RASCACÍOS	SCS	7.181	25.993,98	3,62
RAYAS	SKA	1.054	2.199,11	2,09
RODABALLOS	LEF	27	681,70	25,59
RUBIOS	GUX	978	10.112,01	10,34
SALEMA	SLM	225	804,32	3,57
SALMONETE DE ROCA	MUR	9.734	103.645,68	10,65
SARDINA	PIL	106	604,38	5,69
SARGO	SWA	730	4.019,84	5,51
SARGO BREADO	SBZ	35	216,78	6,22

ESPECIE	FAO	TOTAL ANUAL		
		PESO (KG.)	VALOR (Euros)	PRECIO MEDIO (Euros/Kg.)
SARGO PICUDO	SHR	236	1.374,72	5,82
SARGOS	SRG	853	4.589,47	5,38
TINTORERA	BSH	185	284,10	1,54
VARIOS	MZZ	2.123	10.224,37	4,82
VERRUGATO	COB	166	490,86	2,97
VORAZ	SBR	25.398	253.512,16	9,98
<b>TOTAL PECES</b>		<b>276.104</b>	<b>2.109.117</b>	<b>7,64</b>

CALAMARES	SQC	327	6.679,54	20,42
CAÑAILLA	BOY	131	1.628,95	12,39
CARACOLAS	GAS	85	942,02	11,05
CHOCO	CTC	16.698	78.869,61	4,72
PULPO	OCC	21.497	85.217,37	3,96
<b>TOTAL MOLUSCOS</b>		<b>38.739</b>	<b>173.337</b>	<b>4,47</b>

BOGAVANTE	LBE	6	263,80	45,02
CENTOLLA	SCR	82	502,99	6,16
LANGOSTAS	CRW	55	2.040,40	37,06
<b>TOTAL CRUSTÁCEOS</b>		<b>143</b>	<b>2.807</b>	<b>19,69</b>

<b>LONJA DE ROQUETAS DE MAR</b>		<b>314.985</b>	<b>2.285.262</b>	<b>7,26</b>
---------------------------------	--	----------------	------------------	-------------

## 10.1.2. Pesca fresca subastada en lonjas por puertos. Cádiz

### 10.1.2.1 Algeciras

ESPECIE	FAO	TOTAL ANUAL		
		PESO (KG.)	VALOR (Euros)	PRECIO MEDIO (Euros/Kg.)
ATÚN BLANCO	ALB	15	108,00	7,20
PEZ ZORRO	ALV	200	200,00	1,00
PEZ LIMÓN	AMB	4.768	37.075,35	7,78
BOQUERÓN	ANE	20.970	69.928,95	3,33
SERRANOS	BAS	189	297,69	1,57
PATUDO	BET	132	1.306,80	9,90
ATÚN ROJO	BFT	384.082	3.152.696,83	8,21
FANECA	BIB	42	143,68	3,46
ANCHOVA	BLU	43	95,80	2,24
BONITO	BON	14.343	38.713,94	2,70
CHOPA	BRB	7.277	6.015,12	0,83
GALLINETA	BRF	597	2.446,11	4,10
TINTORERA	BSH	45.918	52.129,61	1,14
LUBINA	BSS	1.603	8.541,91	5,33
ZORRO NEGRO	BTH	547	806,06	1,47
SOLLETA	CIL	1	2,90	5,80
CONGRIO	COE	191	240,62	1,26
DENTÓN	DEC	256	2.651,46	10,35
SAMA DE PLUMA	DEP	548	3.353,42	6,12

ESPECIE	FAO	TOTAL ANUAL		
		PESO (KG.)	VALOR (Euros)	PRECIO MEDIO (Euros/Kg.)
LLAMPUGA	DOL	651	197,32	0,30
ÁGUILAS DE MAR	EAG	71	56,80	0,80
FALSO ABADEJO	EPK	16	205,34	13,00
PECES VOLADORES	FLY	90	123,30	1,37
BRÓTOLAS	FOX	1.193	8.400,96	7,04
MELVAS	FRZ	2.295	1.983,90	0,86
CAZÓN	GAG	34	106,25	3,12
BURRO	GBR	133	455,34	3,43
MERO	GPD	184	3.022,31	16,45
QUELVACHO	GUP	18	9,10	0,50
RUBIOS	GUX	80	379,25	4,76
MERLUZA	HKE	229	2.145,67	9,37
JUREL	HOM	671.169	831.518,61	1,24
CHICHARRO	JAA	113.715	56.383,50	0,50
JURELES	JAX	2.212	4.574,79	2,07
PEZ DE SAN PEDRO	JOD	70	841,37	11,99
GITANA	LAG	33	62,04	1,88
ESCOLAR NEGRO	LEC	17.730	9.131,64	0,52
RODABALLOS	LEF	23	449,47	19,63

ESPECIE	FAO	TOTAL ANUAL		
		PESO (KG.)	VALOR (Euros)	PRECIO MEDIO (Euros/Kg.)
BACORETA	LTA	808	1.159,25	1,43
CABALLA	MAC	35	23,83	0,69
CABALLA DEL SUR	MAS	126.094	72.399,73	0,57
CORVINA	MGR	11	92,40	8,40
RAPES	MNZ	107	722,08	6,75
SALMONETE DE ROCA	MUR	1.827	25.209,26	13,80
SALMONETES	MUX	1.596	19.969,11	12,51
PECES VARIOS	MZZ	22	155,10	7,05
BRECA	PAC	939	5.166,23	5,50
SARDINA	PIL	41.970	35.253,15	0,84
JAPUTA	POA	569	512,72	0,90
PAMPANO BLANCO	POP	742	397,34	0,54
HURTA O URTA	REA	18	312,90	17,01
PARGO O BOCINEGRO	RPG	1.054	17.282,34	16,39
CABRACHO	RSE	527	7.668,08	14,56
BESUGO BLANCO	SBA	4.977	9.135,34	1,84
DORADA	SBG	133	1.589,66	11,98
VORAZ	SBR	77.372	1.266.633,05	16,37
SARGO BREADO	SBZ	52	81,43	1,56
RASCACIOS	SCS	1.230	5.171,75	4,21
PEZ SABLE	SFS	429	222,70	0,52
RAYAS	SKA	348	687,56	1,98
LISTADO	SKJ	863	1.545,06	1,79
SALEMA	SLM	405	236,25	0,58
MARRAJO	SMA	12.230	40.206,66	3,29
LENGUADOS	SOX	238	2.964,26	12,48
BAILA	SPU	405	434,40	1,07
PEZ MARTILLO	SPZ	632	931,34	1,47

ESPECIE	FAO	TOTAL ANUAL		
		PESO (KG.)	VALOR (Euros)	PRECIO MEDIO (Euros/Kg.)
SARGOS	SRG	2.942	6.608,11	2,25
HERRERA	SSB	35	357,34	10,33
SARGO	SWA	3.503	5.519,20	1,58
PEZ ESPADA	SWO	89.577	456.444,41	5,10
SAPOS	TDF	2	0,51	0,30
ZORROS	THR	5.110,00	5.095,81	1,00
ATUNES	TUN	25.167	199.610,70	7,93
BODIONES	WRA	261	718,72	2,76
CHERNA	WRF	603	7.788,10	12,92
ESPETÓN	YRS	337	305,73	0,91
<b>TOTAL PECES</b>		<b>1.694.833</b>	<b>6.495.412,77</b>	<b>3,83</b>

CAÑAILLA	BOY	0	0,00	0,00
CHOCO	CTC	829	4.739,16	5,72
PULPO	OCC	795	3.780,48	4,76
CALAMARES	SQC	2.400	34.728	14,47
<b>TOTAL MOLUSCOS</b>		<b>4.025</b>	<b>43.247,97</b>	<b>10,75</b>

LANGOSTAS	CRW	11	543,82	48,56
BOGAVANTE	LBE	39	928,59	24,08
CAMARÓN SOLDADO	LKW	3	15,51	4,70
CAMARONES O QUISQUILLAS	PAL	2	12,10	5,50
CENTOLLA	SCR	281	1.492,38	5,32
<b>TOTAL CRUSTÁCEOS</b>		<b>336</b>	<b>2.992,40</b>	<b>8,91</b>

<b>TOTAL LONJA DE ALGECIRAS</b>		<b>1.699.194</b>	<b>6.541.653,15</b>	<b>3,85</b>
---------------------------------	--	------------------	---------------------	-------------

## 10.1.2.2. Barbate

ESPECIE	FAO	TOTAL ANUAL		
		PESO (KG.)	VALOR (Euros)	PRECIO MEDIO (Euros/Kg.)
ACEDÍA	CET	40	424,49	10,60
AGUJA	GAR	2.376	1.399,59	0,59
ALACHA	SAA	864	374,94	0,43
ANCHOVA	BLU	145	258,72	1,79
ARAÑAS	WEX	3	5,89	1,95
ARETE ALETÓN	GUM	898	695,72	0,78
ATÚN ROJO	BFT	1.261	11.327,78	8,99
BACORETA	LTA	41.820	74.161,91	1,77
BAILA	SPU	169	549,36	3,25
BESUGO BLANCO	SBA	8.469	14.060,76	1,66
BODIONES	WRA	576	1.450,88	2,52
BOGA	BOG	3.015	791,64	0,26
BONITO	BON	337	948,02	2,82
BOQUERÓN	ANE	1.007.854	4.146.106,34	4,11
BRECA	PAC	6.188	25.777,70	4,17
BRÓTOLAS	FOX	2.396	6.263,96	2,61
BURRO	GBR	13.450	41.159,51	3,06
BURRO LISTADO	GRA	49	52,37	1,06

ESPECIE	FAO	TOTAL ANUAL		
		PESO (KG.)	VALOR (Euros)	PRECIO MEDIO (Euros/Kg.)
CABALLA DEL SUR	MAS	281.583	112.059,97	0,40
CABRACHO	RSE	641	7.582,31	11,83
CAZÓN	GAG	11.735	44.315,93	3,78
CHACARONA SUREÑA	DEN	1.487	13.532,73	9,10
CHERNA	WRF	16.741	129.206,67	7,72
CHICHARRO	JAA	163.067	65.448,40	0,40
CHOPA	BRB	4.997	2.441,05	0,49
CHUCHOS	SRX	1.407	821,64	0,58
CONGRIO	COE	33.806	58.399,01	1,73
CORVALLO	CBM	29	51,91	1,78
CORVINA	MGR	746	6.731,42	9,03
DENTÓN	DEC	636	5.733,21	9,02
DORADA	SBG	968	9.987,35	10,32
ESCOLARES O SIERRAS	GEP	47	9,44	0,20
ESPETÓN	YRS	10	9,60	0,95
FALSO ABADEJO	EPK	79	945,86	11,92
FANECA	BIB	31	91,22	2,93
GALLINETA	BRF	28.368	93.252,22	3,29

ESPECIE	FAO	TOTAL ANUAL		
		PESO (KG.)	VALOR (Euros)	PRECIO MEDIO (Euros/Kg.)
GALLUDO	QUB	771	410,98	0,53
HERRERA	SSB	49	194,94	3,99
HURTA O URTA	REA	1.331	20.128,06	15,13
JAPUTA	POA	3.047	2.823,17	0,93
JUREL	HOM	122.094	134.705,62	1,10
LENGUADO DE ARENA	SOS	1.287	12.741,45	9,90
LENGUADO SENEGALES	OAL	730	10.593,90	14,52
LISAS	MUL	4	13,30	3,35
LISTADO	SKJ	109	177,26	1,63
LLAMPUGA	DOL	162	160,92	0,99
LUBINA	BSS	345	3.183,13	9,24
MARRAJO	SMA	46	267,96	5,80
MELVAS	FRZ	11.513	18.358,97	1,59
MERLUZA	HKE	742	4.696,97	6,33
MERO	GPD	1.228	13.301,69	10,83
MORENA	MMH	202	289,11	1,43
MUSOLA	SMD	257	1.109,65	4,31
OBLADA	SBS	27	8,91	0,33
PALOMETA ROJA	BXD	177	1.159,23	6,55
PÁMPANO BLANCO	POP	1.816	4.354,09	2,40
PARGO O BOCINEGRO	RPG	3.919	37.817	9,65
PECES VARIOS	MZZ	1.027	2.191,66	2,13
PEZ BALLESTA	TRG	561	1.343,88	2,40
PEZ DE SAN PEDRO	JOD	2.602	19.026,81	7,31
PEZ ESPADA	SWO	839	7.549,24	9,00
PEZ LIMÓN	AMB	394	3.362,32	8,54
PEZ SABLE	SFS	379.076	893.878,67	2,36
PINTARROJA	SYC	3.113	1.608	0,52
QUELVACHO	GUP	1.358	1.269,60	0,93
RAPES	MNZ	4.547	23.517,06	5,17
RASCACÍOS	SCS	196	493,97	2,52
RAYAS	SKA	25.005	43.199,49	1,73
RODABALLOS	LEF	381	7.248,10	19,02
RONCADOR	BGR	214	344,71	1,61
RUBIOS	GUX	105	411,30	3,91

ESPECIE	FAO	TOTAL ANUAL		
		PESO (KG.)	VALOR (Euros)	PRECIO MEDIO (Euros/Kg.)
SALEMA	SLM	2.412	835,11	0,35
SALMONETES	MUX	12.102	110.707,50	9,15
SAMA DE PLUMA	DEP	1.067	9.426,74	8,83
SARDINA	PIL	683.924	599.138,68	0,88
SARGO	SWA	1.047	5.603,61	5,35
SARGO BREADO	SBZ	322	1.692,90	5,26
SARGO PICUDO	SHR	19	59,36	3,18
SARGOS	SRG	4.847	8.805,96	1,82
SOLDADO	MIA	7.594	111.670,24	14,71
SOLLETA	CIL	250	893,17	3,58
TEMBLADERAS	TOE	118	52,92	0,45
VERRUGATO DE CANARIAS	UCA	224	1.267,85	5,65
VORAZ	SBR	7.985	98.031,25	12,28
<b>TOTAL PECES</b>		<b>2.927.467</b>	<b>7.096.555,00</b>	<b>2,42</b>

CALAMARES	SQC	7.414	82.923,03	11,18
CHOCO	CTC	27.671	123.518,27	4,46
POTAS	OMM	177	375,16	2,12
PULPO	OCC	9.084	41.015,11	4,52
PUNTILLITAS	SQZ	70	828,87	11,84
VIEIRA	SCE	27	96,41	3,57
<b>TOTAL MOLUSCOS</b>		<b>44.444</b>	<b>248.756,85</b>	<b>5,60</b>

BOGAVANTE	LBE	153	4.550,10	29,77
CANGREJOS	CRA	415	1.666,44	4,02
CENTOLLA	SCR	1.331	4.836,67	3,63
GALERA	MTS	223	1.027,79	4,60
GAMBA BLANCA	DPS	5	49,77	10,50
LANGOSTA	SLO	30	1.148,43	38,85
LANGOSTINO	TGS	96	2.501,90	25,93
<b>TOTAL CRUSTÁCEOS</b>		<b>2.252</b>	<b>15.781,10</b>	<b>7,01</b>

<b>TOTAL LONJA DE BARBATE</b>		<b>2.974.163</b>	<b>7.361.092,95</b>	<b>2,48</b>
-------------------------------	--	------------------	---------------------	-------------

## 10.1.2.3. Bonanza

ESPECIE	FAO	TOTAL ANUAL		
		PESO (KG.)	VALOR (Euros)	PRECIO MEDIO (Euros/Kg.)
ACEDÍA	CET	77.734	824.850,65	10,61
ÁGUILAS DE MAR	EAG	2.270	3.628,90	1,60
ANCHOVA	BLU	156.245	431.977,22	2,76
ARAÑAS	WEX	11.849	19.368,81	1,63
ARGENTINAS	ARG	7.495	9.368,38	1,25
ATUNES	TUN	246	2.455,00	10,00
BACALADILLA	WHB	1.498	2.419,03	1,61
BAILA	SPU	2.373	17.906,35	7,55
BESUGO BLANCO	SBA	2.213	6.024,01	2,72
BONITO	BON	12	58,00	5,00
BOQUERÓN	ANE	511.708	1.643.504,34	3,21
BRECA	PAC	29.048	59.386,12	2,04
BRECA MORA	PAR	70	174,00	2,50
BRÓTOLA DE FANGO	GFB	846	2.537,23	3,00
BRÓTOLAS	FOX	33	62,00	1,88
BURRO	GBR	318	318,00	1,00
CABALLA	MAC	1.622	2.838,78	1,75
CAZÓN	GAG	479	4.599,94	9,60
CHERNA	WRF	4	49,98	11,90
CORVINA	MGR	34.530	70.267,84	2,03
DORADA	SBG	447	5.457,75	12,21
ESCUALOS DIVERSOS	SKH	547	2.784,47	5,09
FANECA	BIB	73	138,95	1,90
GALLINETA	BRF	118	236,00	2,00
HERRERA	SSB	6.826	23.538,49	3,45
HURTA O URTA	REA	256	3.059,91	11,97
JUREL	HOM	95.335	55.796,01	0,59
JUREL MEDITERRÁNEO	HMM	333	997,17	3,00
LENGUADO COMÚN	SOL	14.682	281.580,02	19,18
LISAS	MUL	11.605	6.311,52	0,54
LISTADO	SKJ	1.163	4.115,19	3,54
LUBINA	BSS	997	13.171,46	13,21
MARRAJO	SMA	374	4.485,23	12,00
MÉLVAS	FRZ	27	60,08	2,25
MERLUZA	HKE	106.643	759.902,45	7,13
MERO	GPD	10	114,99	11,06
PECES VARIOS	MZZ	121.999	70.398,04	0,58
PEZ BALLESTA	TRG	2.172	5.409,83	2,49
PEZ DE SAN PEDRO	JOD	83	332	3,98
PEZ ESPADA	SWO	15	137,07	9,02
PEZ GUITARRA	GUZ	98	1.178,05	12,01
PEZ SABLE	SFS	38	67,00	1,75

ESPECIE	FAO	TOTAL ANUAL		
		PESO (KG.)	VALOR (Euros)	PRECIO MEDIO (Euros/Kg.)
PINTARROJA	SYC	6.287	14.232,73	2,26
RAPES	MNZ	14.894	128.811,41	8,65
RASCACÍOS	SCS	134	134	1,00
RAYAS	SKA	4.690	17.701,32	3,77
RODABALLOS	LEF	24	331,99	14,01
RUBIOS	GUX	2.349	4.435,62	1,89
SALMONETES	MUX	13.800	69.309,74	5,02
SAMA DE PLUMA	DEP	652	6.821,80	10,47
SARDINA	PIL	3.531	7.891,41	2,24
SARGO	SWA	12.585	53.937,85	4,29
SARGOS	SRG	4.749	9.764	2,06
SOLLETA	CIL	69.336	396.249,95	5,71
TEMBLADERAS	TOE	14	55,06	3,99
ZORROS	THR	156	1.746,99	11,23
<b>TOTAL PECES</b>		<b>1.337.633</b>	<b>5.052.489,61</b>	<b>3,78</b>
CALAMARES	SQC	14.322	203.742,03	14,23
CAÑAILLA	BOY	911	21.052,21	23,12
CHIRLA	SVE	615.659	1.237.683,07	2,01
CHOCO	CTC	141.433	588.465,05	4,16
COQUINAS	DON	680	1.703,02	2,51
POTAS	OMM	7.725	18.761,86	2,43
PULPO	OCC	44.536	240.630,43	5,40
PULPO BLANCO Y ALMIZCLADO	OCM	23.655	22.153,71	0,94
PUNTILLITAS	SOZ	12.270	278.068,47	22,66
SEPIAS O CHOPITOS O GLOBITOS	CTL	7.917	49.045,34	6,20
<b>TOTAL MOLUSCOS</b>		<b>869.107</b>	<b>2.661.305,20</b>	<b>3,06</b>
BOGAVANTE	LBE	897	28.459,17	31,74
CAMARONES O QUISQUILLAS	PAL	267	1.537,10	5,76
CANGREJOS	CRA	77	46,02	0,60
CIGALA	NEP	12.135	126.959,73	10,46
GALERA	MTS	190.422	901.371,20	4,73
GAMBA BLANCA	DPS	88.728	945.201,90	10,65
LANGOSTA	SLO	196	5.467,94	27,91
LANGOSTINO	TGS	77.453	2.392.683,32	30,89
<b>TOTAL CRUSTÁCEOS</b>		<b>370.174</b>	<b>4.401.726,38</b>	<b>11,89</b>
<b>TOTAL LONJA DE BONANZA</b>		<b>2.576.914</b>	<b>12.115.521,18</b>	<b>4,70</b>



## 10.1.2.4. Cádiz

ESPECIE	FAO	TOTAL ANUAL		
		PESO (KG.)	VALOR (Euros)	PRECIO MEDIO (Euros/Kg.)
ACEDÍA	CET	73	694,62	9,52
ALFONSINOS	ALF	3.125	6.337,50	2,03
ANCHOVA	BLU	9.611	25.286,77	2,63
ATÚN ROJO	BFT	103	444,30	4,31
BACORETA	LTA	1.053	1.722,51	1,64
BESUGO BLANCO	SBA	7.758	7.547	0,97
BLANQUILLOS	TIS	1.525	757,50	0,50
BODIONES	WRA	15.425	13.108,00	0,85
BONITO	BON	36	51	1,42
BOQUERÓN	ANE	1.858.058	4.627.202,33	2,49
BRECA	PAC	4.482	8.151,74	1,82
BRECA MORA	PAR	20.575	42.299,00	2,06
BRÓTOLA DE FANGO	GFB	5.275	11.058	2,10
BURRO	GBR	2.475	2.847	1,15
CABALLA	MAC	15.651	16.518,42	1,06
CABALLA DEL SUR	MAS	25.909	18.397	0,71
CACHUCHO	DEL	26.125	35.532,50	1,36
CAZÓN	GAG	586	1.207,96	2,06
CONGRIO	COE	205	116	0,56
CORVALLO	CBM	9.106	6.452,84	0,71
CORVINAS	DRU	1.427	1.362,04	0,95
ESCOLARES O SIERRAS	GEP	50	28,50	0,57
ESCUALOS DIVERSOS	SKH	31.100	31.577	1,02
GALLINETA	BRF	48.404	72.276	1,49
JAPUTA	POA	4.714	7.372,56	1,56
JURELES	JAX	50.549	44.281,42	0,88
LENGUADOS	SOX	127	592,04	4,66
LISAS	MUL	9	2,97	0,33
LISTADO	SKJ	1.053	797,76	0,76
LLAMPUGAS	DOX	2.340	1.085,04	0,46
MARRAJO	SMA	268	791,97	2,96
MELVAS	FRZ	3.213	2.941,92	0,92
MERLUZA	HKE	8.656	12.675,04	1,46
MERLUZA DE SENEGAL	HKM	6.361.781	10.785.095,39	1,70
MEROS	GPX	274	1.485,78	5,42

ESPECIE	FAO	TOTAL ANUAL		
		PESO (KG.)	VALOR (Euros)	PRECIO MEDIO (Euros/Kg.)
PALOMETTA FIATOLA	BLB	28.325	39.660,00	1,40
PECES VARIOS	MZZ	12.754	13.830,58	1,08
PEZ ANGEL	AGN	25	50,00	2,00
PEZ DE SAN PEDRO	JOD	50.275	154.376,75	3,07
PEZ ESPADA	SWO	150	837,50	5,58
PEZ LIMÓN	AMB	72	66,06	0,92
RAPE	MON	800	2.726,00	3,41
RAPES	MNZ	141.744	959.504,91	6,77
RAYAS	SKA	20.329	21.451,10	1,06
RUBIOS	GUX	9	5,04	0,56
SALEMA	SLM	1.701	602,82	0,35
SALMONETES	MUX	165	443,52	2,69
SAN PEDRO PLATEADO	JOS	94.125	140.180,00	1,49
SARDINA	PIL	861.035	854.826,31	0,99
SARGO	SWA	7	6,51	0,93
SARGOS	SRG	443	659,49	1,49
SOLLETA	CIL	334	1.311,35	3,93
ZORROS	THR	50	40,00	0,80
<b>TOTAL PECES</b>		<b>9.733.464</b>	<b>17.978.675,51</b>	<b>1,85</b>

CALAMARES	SQC	165	1.447,45	8,77
CHOCO	CTC	326	1.261,70	3,87
PULPO	OCC	142	655,95	4,62
PUNTILLITAS	SQZ	18	29,07	1,62
<b>TOTAL MOLUSCOS</b>		<b>651</b>	<b>3.394,17</b>	<b>5,21</b>

BOGAVANTE	LBE	7	90,02	12,86
CANGREJOS	CRA	300	3.652,00	12,17
GALERA	MTS	154	463,65	3,01
GAMBA BLANCA	DPS	18	104,04	5,78
LANGOSTA	SLO	9	62,01	6,89
<b>TOTAL CRUSTÁCEOS</b>		<b>488</b>	<b>4.371,72</b>	<b>8,96</b>

<b>TOTAL LONJA DE CÁDIZ</b>		<b>9.734.603</b>	<b>17.986.441,40</b>	<b>1,85</b>
-----------------------------	--	------------------	----------------------	-------------

## 10.1.2.5. Conil

ESPECIE	FAO	TOTAL ANUAL		
		PESO (KG.)	VALOR (Euros)	PRECIO MEDIO (Euros/Kg.)
ACEDÍA	CET	28	367,57	13,13
ÁGUILAS DE MAR	EAG	1.483	298,95	0,20
ALFONSINOS	ALF	1.356	21.249,63	15,67
ANCHOVA	BLU	124	502,25	4,05
ARAÑAS	WEX	25	10,38	0,42
ATÚN ROJO	BFT	428	4.708,00	11,00
BACORETA	LTA	1.272	2.788,68	2,19
BAILA	SPU	8.000	19.433,48	2,43
BESUGO BLANCO	SBA	4.749	15.035,20	3,17
BODIONES	WRA	732	1.152,49	1,57
BONITO	BON	11	34,96	3,07
BRECA	PAC	17.615	118.520	6,73
BRECA MORA	PAR	186	654,60	3,52
BRÓTOLA DE ROCA	FOR	16.588	81.215,54	4,90
BURRO	GBR	64.178	176.772,21	2,75
BURRO LISTADO	GRA	825	257,73	0,31
CABALLA	MAC	4	7,04	1,60
CACHUCHO	DEL	344	2.405	6,99
CAILON	POR	57	382,89	6,71
CAZÓN	GAG	6.582	28.196,29	4,28
CHACARONA SUREÑA	DEN	7.624	74.799,71	9,81
CHERNA	WRF	4.610	62.040	13,46
CHOPA	BRB	117	357	3,05
CONGRIO	COE	29.262	45.070,90	1,54
CORVALLO	CBM	3	19,00	7,60
CORVINA	MGR	12.202	107.866,02	8,84
DENTÓN	DEC	3.776	51.097,14	13,53
DORADA	SBG	5.623	72.539,40	12,90
FALSO ABADEJO	EPK	182	1.465,00	8,04
FANECA	BIB	240	845,68	3,52
GALLINETA	BRF	2.926	11.652,63	3,98
GALLUDO	QUB	2.425	6.220,79	2,56
HERRERA	SSB	871	5.569	6,39
HURTA O URTA	REA	7.094	130.998,68	18,47
JÁPUTA	POA	387	682,65	1,76
JURELAS	TRE	317	1.592,40	5,02
JURELES	JAX	7.840	26.365,42	3,36
LENGUADO COMÚN	SOL	1.395	23.437,13	16,80
LENGUADO DE ARENA	SOS	43	288	6,70
LENGUADO PORTUGUÉS	YNU	75	543,74	7,25
LENGUADO SENEGALÉS	OAL	2.091	39.485,83	18,88
LISAS	MUL	46	8,89	0,19
LLAMPUGA	DOL	78	79	1,02
LUBINA	BSS	2.002	23.710	11,84
MARRAJO	SMA	115	486,31	4,24
MELVAS	FRZ	1.975	2.933,23	1,49
MERLUZA	HKE	350	4.345,31	12,43
MERO	GPD	4.441	53.653	12,08
MOJARRA	CTB	5.265	19.136	3,63
MORENA	MMH	12.419	9.500,27	0,76
MUSOLA	SMD	21.617	102.766,74	4,75
PALOMETÓN	LEE	115	340,47	2,96
PARGO O BOCINEGRO	RPG	44.347	767.529,67	17,31

ESPECIE	FAO	TOTAL ANUAL		
		PESO (KG.)	VALOR (Euros)	PRECIO MEDIO (Euros/Kg.)
PECES VARIOS	MZZ	1.635	19.680,93	12,04
PEZ ANGEL	AGN	68	198,46	2,93
PEZ BALLESTA	TRG	3.092	10.291,08	3,33
PEZ DE SAN PEDRO	JOD	277	3.821,64	13,79
PEZ ESPADA	SWO	649	5.199,87	8,01
PEZ GUITARRA	GUZ	31	86	2,75
PEZ LIMÓN	AMB	4.410	28.178,13	6,39
PEZ SABLE	SFS	99.253	290.432,38	2,93
PEZ SAPO	BHD	18	7,41	0,40
PINTARROJA	SYC	231	95	0,41
RAPES	MNZ	161	774,73	4,80
RASCACÍO DE ALTURA	POI	2.750	10.123,50	3,68
RASCACÍOS	SCS	2.137	31.062,79	14,54
RAYA BRAMANTE	RJA	1.479	3.818	2,58
RAYAS	SKA	10.582	23.759	2,25
RODABALLOS	LEF	46	834,61	18,26
RONCADOR	BGR	4.895	11.548,05	2,36
RUBIOS	GUX	261	2.731,14	10,48
RUFOS O ROMERILLOS	CEN	693	4.478,40	6,46
SALMONETE DE ROCA	MUR	24.523	419.492,96	17,11
SAMA DE PLUMA	DEP	21.408	176.893,81	8,26
SARGO	SWA	4.065	36.331,91	8,94
SARGO BREADO	SBZ	1.635	9.077,10	5,55
SARGO PICUDO	SHR	697	2.978,46	4,27
SERRANOS	BAS	10	4	0,40
SOLDADO	MIA	2.252	48.594,90	21,58
TEMBLADERA	TTR	7.192	5.317,54	0,74
TINTORERA	BSH	16	41,34	2,60
VERRUGATO	COB	3.861	9.619	2,49
VERRUGATO DE CANARIAS	UCA	4.332	22.075,47	5,10
VORAZ	SBR	27.416	483.321,79	17,63
ZORROS	THR	300	600,00	2,00
<b>TOTAL PECES</b>		<b>536.832</b>	<b>3.782.887</b>	<b>7,05</b>

BÚSANO	FNT	86	270	3,14
CALAMARES	SQC	1	21,00	21,00
CAÑAILLA	BOY	507	10.982,93	21,66
CHOCO	CTC	8.075	42.675,69	5,28
PULPO	OCC	2.445	12.187,82	4,98
<b>TOTAL MOLUSCOS</b>		<b>11.115</b>	<b>66.137,49</b>	<b>5,95</b>

BOGAVANTE	LBE	534	13.175,75	24,66
CENTOLLA	SCR	1.066	3.017,10	2,83
LANGOSTA	SLO	220	8.743,58	39,71
LANGOSTAS	CRW	91	3.462,57	37,97
<b>TOTAL CRUSTÁCEOS</b>		<b>1.911</b>	<b>28.399</b>	<b>14,86</b>

<b>TOTAL LONJA DE CONIL</b>		<b>549.858</b>	<b>3.877.423,11</b>	<b>7,05</b>
-----------------------------	--	----------------	---------------------	-------------

## 10.1.2.6. Chipiona

ESPECIE	FAO	TOTAL ANUAL		
		PESO (KG.)	VALOR (Euros)	PRECIO MEDIO (Euros/Kg.)
ACEDÍA	CET	55.106	432.187,77	7,84
ANCHOVA	BLU	11.364	52.737,81	4,64
ARAÑAS	WEX	130	50,54	0,39
BAILA	SPU	1.386	7.217,18	5,21
BONITO	BON	1.186	2.743,30	2,31
BRECA	PAC	3.568	14.990,37	4,20
BRÓTOLA DE ROCA	FOR	3	19,72	6,80
BRÓTOLAS	FOX	145	678,17	4,67
BURRO	GBR	2.478	5.141	2,07
BURRO LISTADO	GRA	80	73,17	0,92
CABALLA	MAC	148	67,36	0,45
CABALLA DEL SUR	MAS	113	71,47	0,63
CABALLAS	MAZ	81	35,54	0,44
CAZÓN	GAG	2.606	16.271,46	6,24
CHOPA	BRB	9	15,99	1,85
CONGRIO	COE	98	131,62	1,35
CORVALLO	CBM	2.068	4.542,20	2,20
CORVINA	MGR	54.407	393.092,05	7,23
DORADA	SBG	1.944	26.676	13,73
FANECA	BIB	60	142,65	2,37
HERRERA	SSB	1.626	6.740,50	4,15
HURTA O URTA	REA	370	7.803,34	21,07
JAPUTAS	BRZ	1	1,50	1,50
JUREL	HOM	78	93,86	1,20
JURELAS	TRE	3.575	10.503,31	2,94
JURELES	JAX	1.016	1.036,25	1,02
LENGUADO	SOO	4.934	94.918,17	19,24
LENGUADO COMÚN	SOL	49	1.031,37	20,96
LENGUADO DE ARENA	SOS	4	58	13,00
LENGUADO PORTUGUÉS	YNU	1.358	14.767,18	10,87
LENGUADOS	SOX	249	4.806,72	19,29
LISAS	MUL	2.326	3.707,08	1,59
LLAMPUGA	DOL	65	74,24	1,14
LUBINA	BSS	2.469	31.175,77	12,63
MANTAS	MAN	36	14,24	0,40
MARRAJO	SMA	742	4.344,89	5,86
MELVAS	FRZ	923	2.091,91	2,27
MERLUZA	HKE	3.350	15.999,85	4,78
MERO	GPD	20	327	16,25
MOJARRA	CTB	495	2.495,79	5,04
MORENA	MMH	36	60,53	1,68
OBLADA	SBS	43	14,54	0,34
PALOMETA FIATOLA	BLB	1.713	5.142,98	3,00
PALOMETÓN	LEE	369	2.623,23	7,11
PAMPANO BLANCO	POP	211	367,51	1,74
PARGO O BOCINEGRO	RPG	1.305	11.147,17	8,54
PECES VARIOS	MZZ	13.435	54.913,49	4,09
PEZ BALLESTA	TRG	5.212	8.820,47	1,69

ESPECIE	FAO	TOTAL ANUAL		
		PESO (KG.)	VALOR (Euros)	PRECIO MEDIO (Euros/Kg.)
PEZ ESPADA	SWO	443	3.189	7,20
PEZ GUITARRA	GUZ	82	510,00	6,25
PEZ LIMÓN	AMB	812	3.309,46	4,08
RASCACÍOS	SCS	1	4,70	4,70
RAYAS	SKA	5.140	6.860,58	1,33
RODABALLOS	LEF	4	56,27	15,42
RONCADOR	BGR	915	782,94	0,86
RUBIOS	GUX	6	35,01	5,51
SALEMA	SLM	1.248	546,08	0,44
SALMONETE DE FANGO	MUT	2	35,35	20,20
SALMONETE DE ROCA	MUR	13	197	15,60
SALMONETES	MUX	1.928	20.677,12	10,72
SAPOS	TDF	48	41,45	0,86
SARGO	SWA	10.054	71.563,41	7,12
SARGO BREADO	SBZ	426	1.926,98	4,53
SARGO PICUDO	SHR	712	3.542,16	4,97
SARGOS	SRG	171	121,29	0,71
SOLLETA	CIL	469	2.023,12	4,32
TEMBLADERAS	TOE	62	28,99	0,47
TINTORERA	BSH	17	25,20	1,50
VERRUGATO DE CANARIAS	UCA	590	4.937	8,36
ZORROS	THR	2.079	8.739,62	4,20
<b>TOTAL PECES</b>		<b>208.211</b>	<b>1.371.119,09</b>	<b>6,59</b>

CALAMARES	SQC	345	4.491,72	13,00
CARACOLAS	GAS	8	112,50	15,00
CHOCO	CTC	27.198	119.995,14	4,41
PULPO	OCC	7.569	33.923,57	4,48
PULPO BLANCO Y ALMIZCLADO	OCM	38	68,61	1,82
PUNTILLITAS	SQZ	88	1.942,85	21,99
<b>TOTAL MOLUSCOS</b>		<b>35.246</b>	<b>160.534,38</b>	<b>4,55</b>

BOGAVANTE	LBE	251	10.129	40,31
CANGREJOS	CRA	40	127,92	3,16
CENTOLLA	SCR	461	1.382,19	3,00
GALERA	MTS	15.815	103.218,14	6,53
GAMBA BLANCA	DPS	199	1.511,07	7,58
LANGOSTA	SLO	9	376,32	41,81
LANGOSTAS	CRW	3	166,20	48,17
LANGOSTINO	TGS	34.110	894.619,10	26,23
NÉCORAS	CRS	16	282,80	17,84
<b>TOTAL CRUSTÁCEOS</b>		<b>50.905</b>	<b>1.011.812,65</b>	<b>19,88</b>

<b>TOTAL LONJA DE CHIPIONA</b>		<b>294.362</b>	<b>2.543.466</b>	<b>8,64</b>
--------------------------------	--	----------------	------------------	-------------

## 10.1.2.7. Puerto de Santa María

ESPECIE	FAO	TOTAL ANUAL		
		PESO (KG.)	VALOR (Euros)	PRECIO MEDIO (Euros/Kg.)
ACEDÍA	CET	10.475	81.373	7,77
AGUILAS DE MAR	EAG	2.029	1.571,05	0,77
ALGARINES	BEN	925	2.690,42	2,91
ANCHOVA	BLU	10.873	33.534,13	3,08
ANGUILA	ELX	34	33,00	0,97
ARAÑAS	WEX	1.639	2.021,93	1,23
ARETE ALETÓN	GUM	13.834	12.260,55	0,89
ARGENTINAS	ARG	2.927	11.501,64	3,93
ARMADO	PJC	48	825,84	17,26
ATÚN ROJO	BFT	1.717	16.926,26	9,86
ATUNES	TUN	9.691	22.329	2,30
BACALADILLA	WHB	2.055	1.779	0,87
BACORETA	LTA	1.016	1.701,34	1,67
BAILA	SPU	22	56,25	2,56
BESUGO BLANCO	SBA	28.312	43.567,11	1,54
BOGA	BOG	42	25,38	0,60
BONITO	BON	1.997	10.192,21	5,10
BOQUERÓN	ANE	693.689	1.258.735,28	1,81
BRECA	PAC	22.340	56.044,78	2,51
BRÓTOLAS	FOX	988	934,48	0,95
BURRO	GBR	3.836	7.859,73	2,05
BURRO LISTADO	GRA	7	4	0,63
CABALLA	MAC	2.577	1.992	0,77
CABALLA DEL SUR	MAS	2.232.969	1.356.044,75	0,61
CABALLAS	MAZ	5.550	7.895,36	1,42
CAZÓN	GAG	21.006	90.839,58	4,32
CHERNA	WRF	111	918,70	8,29
CHICHARRO	JAA	256	339,29	1,33
CHOPA	BRB	1.903	1.606,68	0,84
CHUCHOS	SRX	2.063	1.243,07	0,60
CONGRIO	COE	767	845,67	1,10
CORVALLO	CBM	2.693	3.654,95	1,36
CORVINA	MGR	3.898	24.922	6,39
DENTÓN	DEC	5	17	3,30
DORADA	SBG	1.030	9.346,16	9,08
ESCOLARES O SIERRAS	GEP	11.351	9.447,62	0,83
ESCUALOS DIVERSOS	SKH	238	874,86	3,68
ESPETONES	BAR	158	486,69	3,07
FANECA	BIB	1.047	2.116,47	2,02
GALLINETA	BRF	254	383,67	1,51
GALLOS	LEZ	1.104	5.075,28	4,60
HERRERA	SSB	599	3.466,39	5,79
HURTA O URTA	REA	1.752	26.007,73	14,84
JAPUTA	POA	376	850	2,26
JUREL	HOM	78.215	71.389	0,91
JURELES	JAX	38.180	54.827,01	1,44
LENGUADO	SOO	2.895	49.067,07	16,95
LENGUADO COMÚN	SOL	1.003	16.918,53	16,87
LENGUADO DE ARENA	SOS	462	3.964,23	8,59
LENGUADO PORTUGUÉS	YNU	649	5.208,50	8,02
LENGUADOS	SOX	17.046	121.983,19	7,16
LISAS	MUL	351	608,46	1,74

ESPECIE	FAO	TOTAL ANUAL		
		PESO (KG.)	VALOR (Euros)	PRECIO MEDIO (Euros/Kg.)
LISTADO	SKJ	16	436,65	28,01
LLAMPUGA	DOL	1.068	2.027,13	1,90
LUBINA	BSS	741	5.752	7,76
MARRAJO	SMA	28.302	129.649	4,58
MELVAS	FRZ	1.821	3.367,60	1,85
MERLUZA	HKE	96.222	457.830,77	4,76
MERO	GPD	96	1.075,59	11,17
MOJARRA	CTB	2.779	5.999,46	2,16
MORENA	MMH	356	603,34	1,70
MORENAS	MUI	20	23,00	1,15
MUSOLA	SMD	1.713	6.857,71	4,00
PALOMETÓN	LEE	51	440,48	8,69
PARGO O BOCINEGRO	RPG	6.912	66.474,15	9,62
PECES MARTILLO	SPN	28	140	5,00
PECES VARIOS	MZZ	52.809	150.155	2,84
PEJERREYES	SIL	1.128	2.431,92	2,16
PEZ BALLESTA	TRG	1.539	4.111,37	2,67
PEZ DE SAN PEDRO	JOD	3.739	33.009,31	8,83
PEZ ESPADA	SWO	12.540	88.931,43	7,09
PEZ SABLE	SFS	43	65,33	1,51
PEZ ZORRO	ALV	3.396	8.194,63	2,41
PINTARROJA	SYC	11.971	10.903,81	0,91
QUELVACHO	GUP	359	690,79	1,92
RAPES	MNZ	29.756	179.167,77	6,02
RASCACÍOS	SCS	921	4.270	4,64
RAYAS	SKA	34.280	56.629	1,65
RODABALLOS	LEF	416	8.192,81	19,71
RONCADOR	BGR	505	321,41	0,64
RUBIOS	GUX	7.364	8.315,03	1,13
SALMONETE DE ROCA	MUR	13.684	118.628,70	8,67
SALMONETES	MUX	226	1.620,08	7,17
SAMA DE PLUMA	DEP	2.506	21.576,39	8,61
SARDINA	PIL	1.341.411	1.202.236,82	0,90
SARGO	SWA	1.602	6.197,04	3,87
SARGO BREADO	SBZ	24	146,03	6,09
SARGOS	SRG	2.193	3.808	1,74
SOLDADO	MIA	13.569	220.093	16,22
SOLLETA	CIL	66.415	302.371,30	4,55
TEMBLADERAS	TOE	3.461	3.329,20	0,96
TINTORERA	BSH	21.208	39.537,58	1,86
VORAZ	SBR	8	167,38	21,19
ZORROS	THR	4.468	31.207,85	6,99
TOTAL PECES		5.010.666	6.625.293,68	1,32
BÚSANO	FNT	10	68,00	6,80
CALAMARES	SQC	40.710	395.783,32	9,72
CAÑAILLA	BOY	31	379,60	12,28
CARACOLAS	GAS	5	6	1,20
CHOCO	CTC	99.494	428.555	4,31
CHOQUITO	EJE	3.959	31.984,72	8,08
MOLUSCOS VARIOS	MOL	179	733,73	4,10
POTA EUROPEA	SQE	1.330	5.228,44	3,93
POTAS	OMM	5.401	18.561,39	3,44

ESPECIE	FAO	TOTAL ANUAL		
		PESO (KG.)	VALOR (Euros)	PRECIO MEDIO (Euros/Kg.)
PULPO	OCC	99.879	449.220,31	4,50
PULPO BLANCO Y ALMIZCLADO	OCM	5.129	4.811,53	0,94
PUNTILLITAS	SQZ	9.883	172.490,76	17,45
SEPIAS O CHOPITOS O GLOBITOS	CTL	1.956	4.295,77	2,20
<b>TOTAL MOLUSCOS</b>		<b>267.967</b>	<b>1.512.119,03</b>	<b>5,64</b>

BOGAVANTE	LBE	696	19.417	27,89
CAMARONES O QUISQUILLAS	PAL	424	1.036	2,44
CANGREJO REAL	KPG	3.779	14.988,87	3,97
CANGREJOS	CRA	144	2.399,10	16,69

ESPECIE	FAO	TOTAL ANUAL		
		PESO (KG.)	VALOR (Euros)	PRECIO MEDIO (Euros/Kg.)
CENTOLLA	SCR	556	1.851,41	3,33
CIGALA	NEP	20.765	150.517,87	7,25
CRUSTÁCEOS VARIOS	CRU	107	1.290,99	12,03
GALERA	MTS	30.151	142.681,39	4,73
GAMBA BLANCA	DPS	69.572	668.322,91	9,61
LANGOSTAS	CRW	321	10.698,17	33,28
LANGOSTINO	TGS	10.255	191.130,09	18,64
<b>TOTAL CRUSTÁCEOS</b>		<b>136.770</b>	<b>1.204.333</b>	<b>8,81</b>

<b>TOTAL PTO. STA. MARÍA</b>		<b>5.415.404</b>	<b>9.341.746</b>	<b>1,73</b>
------------------------------	--	------------------	------------------	-------------

## 10.1.2.8. La Atunara

ESPECIE	FAO	TOTAL ANUAL		
		PESO (KG.)	VALOR (Euros)	PRECIO MEDIO (Euros/Kg.)
AGUJA	GAR	11	4,84	0,44
BACORETA	LTA	1.233	1.301,70	1,06
BAILA	SPU	112	506,99	4,53
BESUGO BLANCO	SBA	6.070	15.526	2,56
BOGA	BOG	209	162	0,78
BONITO	BON	188	720,78	3,83
BRECA	PAC	1.197	5.829,19	4,87
BRÓTOLAS	FOX	13.441	82.184,83	6,11
BURRO	GBR	19	73,72	3,98
BURRO LISTADO	GRA	84	309,59	3,69
CABALLA	MAC	825	1.253,34	1,52
CABALLAS	MAZ	2.168	2.978,30	1,37
CHERNA	WRF	58	571,75	9,94
CHICHARRO	JAA	1.058	2.459,41	2,32
CHOPA	BRB	55	74	1,34
CHUCHOS	SRX	11	14	1,27
CONGRIO	COE	260	606,29	2,33
DENTÓN	DEC	64	557,46	8,66
DORADA	SBG	45	695,49	15,60
FALSO ABADEJO	EPK	17	198,51	11,96
FANECA	BIB	33	106,04	3,21
GALLINETA	BRF	1.117	5.697,96	5,10
HERRERA	SSB	219	510,97	2,33
JUREL	HOM	17.743	73.239,35	4,13
JURELES	JAX	1.087	3.250,78	2,99
LENGUADOS	SOX	434	5.468	12,60
LISTADO	SKJ	1.176	1.176	1,00
LLAMPUGA	DOL	100	138,87	1,39
LUBINA	BSS	229	1.699,77	7,44
MARRAJO	SMA	33	42,57	1,29
MELVAS	FRZ	358.492	410.225	1,14
MERLUZA	HKE	472	5.185	10,98
MERO	GPD	134	1.565,73	11,66
OBLADA	SBS	1.211	1.124,00	0,93
PAMPANO BLANCO	POP	11	17,60	1,60
PARGO O BOCINEGRO	RPG	3.193	58.590,73	18,35

ESPECIE	FAO	TOTAL ANUAL		
		PESO (KG.)	VALOR (Euros)	PRECIO MEDIO (Euros/Kg.)
PECES VARIOS	MZZ	336	1.122,70	3,34
PEZ DE SAN PEDRO	JOD	580	7.575,80	13,07
PEZ LIMÓN	AMB	16	96,00	6,00
PINTARROJA	SYC	40	74,98	1,87
QUELVACHO	GUP	86	481,00	5,59
RAPES	MNZ	950	7.657	8,06
RASCACÍOS	SCS	1.133	17.499	15,44
RAYAS	SKA	653	2.333,75	3,58
RODABALLOS	LEF	221	3.711,13	16,80
RUBIOS	GUX	342	2.319,69	6,78
SALEMA	SLM	13	25,00	1,92
SALMONETES	MUX	2.863	38.968,68	13,61
SARDINA	PIL	12.971	40.098,70	3,09
SARGOS	SRG	1.045	4.921,84	4,71
SERRANOS	BAS	44	77,22	1,76
TEMBLADERA	TTR	11	8,91	0,81
TINTORERA	BSH	219	611	2,79
VORAZ	SBR	4.988	38.151	7,65
<b>TOTAL PECES</b>		<b>439.316</b>	<b>849.799,91</b>	<b>1,93</b>

ALMEJA TONTA	GCC	3.194	1.214	0,38
CALAMARES	SQC	8	40	5,24
CHOCO	CTC	1.212	6.778,00	5,59
CONCHA FINA	KLK	57.408	91.799,56	1,60
CORRUCO	KTT	717.033	645.674,71	0,90
POTAS	OMM	11	10,01	0,91
PULPO	OCC	305	1.732,83	5,68
<b>TOTAL MOLUSCOS</b>		<b>779.171</b>	<b>747.248,51</b>	<b>0,96</b>

BOGAVANTE	LBE	146	3.963,05	27,20
CENTOLLA	SCR	1.997	11.620,96	5,82
LANGOSTA	SLO	241	9.048,51	37,49
<b>TOTAL CRUSTÁCEOS</b>		<b>2.384</b>	<b>24.633</b>	<b>10,33</b>

<b>TOTAL LONJA DE LA ATUNARA</b>		<b>1.220.871</b>	<b>1.621.681</b>	<b>1,33</b>
----------------------------------	--	------------------	------------------	-------------

## 10.1.2.9. Rota

ESPECIE	FAO	TOTAL ANUAL		
		PESO (KG.)	VALOR (Euros)	PRECIO MEDIO (Euros/Kg.)
ACEDÍA	CET	5.437	42.856	7,88
ÁGUILAS DE MAR	EAG	102	30,51	0,30
ANCHOVA	BLU	3.778	16.459,12	4,36
BAILA	SPU	266	1.479,16	5,55
BESUGO BLANCO	SBA	209	606,12	2,90
BODIONES	WRA	43	63,36	1,47
BONITO	BON	1.034	3.999,75	3,87
BRECA	PAC	5.834	25.513,38	4,37
BRÓTOLA DE ROCA	FOR	116	482,23	4,15
BRÓTOLAS	FOX	66	281,80	4,27
BURRO	GBR	6.314	14.257	2,26
CABALLA	MAC	109	124	1,14
CABALLA DEL SUR	MAS	65	128,87	1,99
CAZÓN	GAG	2.371	13.132	5,54
CHACARONA SUREÑA	DEN	469	4.954	10,57
CHICHARRO	JAA	24	28,20	1,20
CONGRIO	COE	43	47,34	1,11
CORVINA	MGR	29.073	184.950,91	6,36
DENTÓN	DEC	177	1.350,99	7,62
DORADA	SBG	2.486	34.282,12	13,79
FANECA	BIB	453	846,01	1,87
HERRERA	SSB	2.616	13.584,45	5,19
HURTA O URTA	REA	529	9.297,37	17,58
JUREL MEDITERRÁNEO	HMM	418	473,03	1,13
JURELAS	TRE	1.122	3.525	3,14
JURELES	JAX	222	373	1,68
LENGUADO COMÚN	SOL	4.027	54.270,06	13,48
LENGUADO DE ARENA	SOS	22	238,99	10,72
LENGUADO PORTUGUÉS	YNU	4.150	49.288,76	11,88
LENGUADO SENEGALÉS	OAL	3.019	56.483,94	18,71
LISAS	MUL	960	860,48	0,90
LLAMPUGA	DOL	36	175,67	4,88
LUBINA	BSS	670	7.706,53	11,51
MARRAJO	SMA	108	545,58	5,05
MELVAS	FRZ	717	1.444,53	2,01
MERLUZA	HKE	786	5.435	6,91
MERLUZA	HKE	2.557	13.369	5,23
MOJARRA	CTB	2.205	6.242,95	2,83
MORENA	MMH	77	174	2,25
MORENAS	MUI	76	194	2,56
MUSOLA	SMD	1.252	6.128,54	4,90
PALOMETATA FIATOLA	BLB	1.353	3.105,73	2,30

ESPECIE	FAO	TOTAL ANUAL		
		PESO (KG.)	VALOR (Euros)	PRECIO MEDIO (Euros/Kg.)
PALOMETÓN	LEE	97	366,07	3,79
PÁMPANO BLANCO	POP	22	151,83	7,00
PARGO O BOCINEGRO	RPG	914	8.677,10	9,49
PECES VARIOS	MZZ	8.598	17.714,99	2,06
PEZ BALLESTA	TRG	1.176	1.175,54	1,00
PEZ LIMÓN	AMB	308	1.521,40	4,95
PEZ MARTILLO	SPZ	122	463,60	3,80
RAPES	MNZ	95	771	8,12
RASCACÍOS	SCS	19	99	5,17
RAYAS	SKA	3.034	3.368,36	1,11
RODABALLOS	LEF	23	433,20	18,59
SALEMA	SLM	48	16,66	0,35
SALMONETE DE ROCA	MUR	1.617	21.217,58	13,12
SAMA DE PLUMA	DEP	519	4.439,69	8,56
SARDINA	PIL	97	25,71	0,26
SARGO	SWA	2.841	16.093,20	5,67
SARGO BREADO	SBZ	643	3.541,62	5,51
SARGO PICUDO	SHR	691	2.528,46	3,66
SOLLETA	CIL	119	579	4,88
TINTORERA	BSH	36	65	1,82
VERRUGATO	COB	1.990	2.451,40	1,23
VERRUGATO DE CANARIAS	UCA	546	3.276	6,00
ZORROS	THR	156	652	4,18
<b>TOTAL PECES</b>		<b>109.099</b>	<b>668.418,13</b>	<b>6,13</b>

CALAMARES	SQC	36	409,76	11,45
CAÑAILLA O BUSANO	MSH	35	378,09	10,83
PULPO	OCC	7.683	39.489,29	5,14
SEPIAS O CHOPITOS O GLOBITOS	CTL	7.357	34.766,95	4,73
<b>TOTAL MOLUSCOS</b>		<b>15.111</b>	<b>75.044,09</b>	<b>4,97</b>

BOGAVANTE	LBE	321	10.134,16	31,54
CENTOLLA	SCR	282	701,29	2,49
GALERA	MTS	728	4.850,77	6,66
LANGOSTAS	CRW	31	1.061	34,79
LANGOSTINO	TGS	763	20.388,91	26,73
<b>TOTAL CRUSTÁCEOS</b>		<b>2.124</b>	<b>37.136,21</b>	<b>17,48</b>

<b>TOTAL LONJA DE ROTA</b>		<b>126.334</b>	<b>780.598</b>	<b>6,18</b>
----------------------------	--	----------------	----------------	-------------

## 10.1.2.10. Tarifa

ESPECIE	FAO	TOTAL ANUAL		
		PESO (KG.)	VALOR (Euros)	PRECIO MEDIO (Euros/Kg.)
ATÚN ROJO	BFT	73.626	594.016,08	8,07
ATUNES	TUN	9.947	72.825,44	7,32
BONITO	BON	194	407	2,10
BRÓTOLAS	FOX	56	317	5,63
BURRO	GBR	30	65,19	2,20
CABALLAS	MAZ	229	334	1,46
CAZÓN	GAG	329	1.339	4,07
CHERNA	WRF	4.952	64.467,95	13,02
CHICHARRO	JAA	101.644	313.547,77	3,08
CONGRIO	COE	215	386,33	1,80
DENTÓN	DEC	32	250,73	7,90
DORADA	SBG	9	90,65	10,48
FALSO ABADEJO	EPK	5	54,00	12,00
GALLINETA	BRF	4.848	34.434,01	7,10
HURTA O URTA	REA	9	96,13	11,18
JAPUTA	POA	675	692,15	1,02
JURELES	JAX	14	28	2,06
LISTADO	SKJ	1.420	1.340,04	0,94
LUBINA	BSS	198	3.079,54	15,58

ESPECIE	FAO	TOTAL ANUAL		
		PESO (KG.)	VALOR (Euros)	PRECIO MEDIO (Euros/Kg.)
MARRAJO	SMA	202	384	1,90
MELVA	BLT	281	1.207,44	4,30
MERO	GPD	133	1.789,99	13,48
MUSOLA	SMD	320	1.444	4,51
PARGO O BOCINEGRO	RPG	1.858	28.085	15,12
PATUDO	BET	18	54,72	3,10
PEZ BALLESTA	TRG	12	55	4,73
PEZ ESPADA	SWO	142	1.117	7,87
PEZ LIMÓN	AMB	1.347	9.695,40	7,20
PEZ SABLE	SFS	214.460	306.786,29	1,43
RASCACÍOS	SCS	262	3.256,77	12,42
RAYAS	SKA	46	73,42	1,61
RUFO IMPERIAL	HDV	37	227,36	6,22
SALMONETES	MUX	114	1.427,57	12,48
SAMA DE PLUMA	DEP	189	1.757,40	9,31
VORAZ	SBR	273.035	4.371.250,13	16,01
TOTAL PECES		690.883	5.816.383,04	8,42
TOTAL LONJA DE TARIFA		690.883	5.816.383	8,42

## 10.1.3. Pesca fresca subastada en lonjas por puertos. Granada

## 10.1.3.1. Motril

ESPECIE	FAO	TOTAL ANUAL		
		PESO (KG.)	VALOR (Euros)	PRECIO MEDIO (Euros/Kg.)
ACEDÍA	CET	48	96,51	2,03
AGUACIOSO MEDITERRANEO	SAN	205	183,64	0,90
AGUJA	GAR	45	39,30	0,87
ALACHA	SAA	192.390	37.076,40	0,19
ARAÑAS	WEX	12.254	24.068,84	1,96
ARMADO	PJC	139	1.384,04	9,97
ATÚN ROJO	BFT	202	1.870,50	9,26
ATUNES	TUN	567	6.536,47	11,53
BACALADILLA	WHB	352.881	469.286,68	1,33
BACORETA	LTA	2	10,20	6,00
BAILA	SPU	20	284,03	13,99
BESUGO BLANCO	SBA	27.535	34.700,29	1,26
BOCANEGRA	SHO	4.490	10.502,27	2,34
BODIONES	WRA	54	155,01	2,89
BOGA	BOG	11.252	3.857,47	0,34
BONITO	BON	618	3.381,84	5,47
BOQUERÓN	ANE	5.508	25.072,92	4,55
BOQUIDULCE	HXT	1.015	4.104,52	4,04
BRECA	PAC	6.188	26.833,26	4,34
BRÓTOLAS	FOX	30.376	157.644,74	5,19
CABALLA	MAC	3.892	2.353,17	0,60

ESPECIE	FAO	TOTAL ANUAL		
		PESO (KG.)	VALOR (Euros)	PRECIO MEDIO (Euros/Kg.)
CABALLA DEL SUR	MAS	464.840	105.062,68	0,23
CABRACHO	RSE	2.841	40.257,67	14,17
CAMEL	SPC	30	24,30	0,81
CAZÓN	GAG	2.421	10.888,47	4,50
CHAPARRUDO	GBN	4.596	8.692,66	1,89
CHERNA	WRF	304	3.495,52	11,50
CHOPA	BRB	5	36,00	7,20
CHUCHOS	SRX	497	349,72	0,70
CINTA	CBC	3.594	1.106,47	0,31
CONGRIO	COE	5.824	5.480,64	0,94
DENTÓN	DEC	16	118,56	7,60
DORADA	SBG	687	3.526,73	5,13
ESCUALOS DIVERSOS	SKH	26	24,75	0,94
ESPETÓN	YRS	3.306	3.164,14	0,96
FALSO ABADEJO	EPK	235	6.607,97	28,18
GALLINETA	BRF	13.647	40.143,94	2,94
GALLUDOS	DGX	1.541	2.307,87	1,50
GÓBIDOS	GOB	2.492	5.980,17	2,40
HERRERA	SSB	1.267	4.615,20	3,64
JAPUTA	POA	195	777,94	3,99
JURELES	JAX	1.085.347	1.120.578,57	1,03

ESPECIE	FAO	TOTAL ANUAL		
		PESO (KG.)	VALOR (Euros)	PRECIO MEDIO (Euros/Kg.)
LENGUADOS	SOX	3.723	96.537,49	25,93
LISAS	MUL	1.928	1.096,27	0,57
LLAMPUGA	DOL	862	2.228,15	2,59
LUBINA	BSS	751	8.004,61	10,66
MARRAJO	SMA	341	1.609,58	4,72
MELVAS	FRZ	26.513	16.166,71	0,61
MERLUZA	HKE	43.634	377.668,23	8,66
MERO	GPD	7	252,14	35,51
OBLADA	SBS	1.030	812,40	0,79
PÁMPANO BLANCO	POP	690	575,10	0,83
PAPARDA	SAU	153.735	233.290,50	1,52
PARGO O BOCINEGRO	RPG	8.511	82.512,17	9,69
PEJERREYES	SIL	480	268,00	0,56
PEZ BALLESTA	TRG	66	225,80	3,45
PEZ DE SAN PEDRO	JOD	1.268	21.371,82	16,86
PEZ ESPADA	SWO	18.843	186.203,55	9,88
PEZ LIMÓN	AMB	551	3.883,72	7,05
PEZ LOBO	TSU	1.481	4.372,02	2,95
PEZ RATA	UUC	2.020	6.454,91	3,20
PEZ SABLE	SFS	57	97,36	1,71
PINTARROJA	SYC	18.388	21.075,43	1,15
PODAS	OUB	1.169	4.373,09	3,74
RAPES	MNZ	63.591	511.953,42	8,05
RASCACÍOS	SCS	548	1.250,22	2,28
RAYAS	SKA	5.571	11.870,76	2,13
RODABALLOS	LEF	302	10.781,06	35,65
ROMERILLO	CEO	951	4.100,33	4,31
RUBIOS	GUX	5.448	16.390,77	3,01
SALEMA	SLM	743	613,12	0,82
SALMONETES	MUX	48.949,13	370.556,04	7,57
SARDINA	PIL	409.864	289.184,06	0,71
SARGOS	SRG	1.880	8.399,67	4,47
SERRANO	CBR	2.563	3.872,96	1,51
SERRANOS	BAS	366	720,56	1,97
SOLDADOS O GOLLETAS	THS	24	43,48	1,80
SOLLETA	CIL	2.630	4.931,92	1,88
SOLRAYO	LOO	1.375	1.017,80	0,74
TEMBLADERAS	TOE	16	15,39	0,95
TINTORERA	BSH	3.305	9.797	2,96
VARIOS	MZZ	4.359	4.799,21	1,10

ESPECIE	FAO	TOTAL ANUAL		
		PESO (KG.)	VALOR (Euros)	PRECIO MEDIO (Euros/Kg.)
VORAZ	SBR	5.905	32.777,13	5,55
ZORROS	THR	38	212,80	5,60
TOTAL PECES		3.087.865	4.525.048,78	1,47

ALMEJA BLANCA DE FONDO	CLV	12.519	27.146,62	2,17
CALAMARES	SQC	5.451	81.003,23	14,86
CALAMARÍN PICUDO	OUL	1.351	20.419,85	15,12
CAÑAILLA	BOY	310	6.176,48	19,92
CARACOLAS	GAS	812	2.897	3,57
CHOCO	CTC	17.269	95.502,24	5,53
GLOBITO	CTR	2.128	4.662,79	2,19
POTA COSTERA	TDQ	13.104	58.595,27	4,47
POTA VOLADORA	SQM	466	1.921,19	4,13
PULPO	OCC	55.168	245.398,40	4,45
PULPO BLANCO Y ALMIZCLADO	OCM	15.198	9.689,78	0,64
SEPIAS O CHOPITOS O GLOBITOS	CTL	8.863	70.235,90	7,92
TOTAL MOLUSCOS		132.637	623.649,24	4,70

BOGAVANTE	LBE	64	1.977,10	30,89
CAMARÓN CRISTAL BLANCO	FAV	4.695	19.045,77	4,06
CAMARÓN FLECHA	LKO	30.202	106.965,55	3,54
CAMARÓN MARCIAL	LKT	7.868	59.881,58	7,61
CAMARÓN SOLDADO	LKW	4.289	372.851,45	86,94
CANGREJO REAL	KPG	451	560,65	1,24
CANGREJO ROJO MEDITERRANEO	GRQ	774	1.504,94	1,94
CENTOLLA	SCR	45	282,51	6,24
CIGALA	NEP	19.474	887.414,64	45,57
FALSA NÉCORA	IOD	13.389	25.788,10	1,93
GAMBA BLANCA	DPS	17.731	370.244,49	20,88
GAMBA ROJA O ALISTAO	ARA	3.672	153.755,71	41,87
LANGOSTAS	CRW	980	44.816,62	45,72
SASTRE	UDQ	107	750,04	7,02
TOTAL CRUSTÁCEOS		103.740	2.045.839,13	19,72

LONJA DE MOTRIL		3.324.242	7.194.537,16	2,16
-----------------	--	-----------	--------------	------



### 10.1.4. Pesca fresca subastada en lonjas por puertos. Huelva

#### 10.1.4.1 Ayamonte

ESPECIE	FAO	TOTAL ANUAL		
		PESO (KG.)	VALOR (Euros)	PRECIO MEDIO (Euros/Kg.)
ACEDÍA	CET	246	1.964,07	7,98
ALFONSINOS	ALF	15	22,84	1,50
ANCHOVA	BLU	24	226,73	9,33
ARAÑAS	WEX	1.658	2.516,41	1,52
ATÚN ROJO	BFT	2.423	14.528,25	6,00
BACALADILLA	WHB	211.285	118.588,37	0,56
BESUGO BLANCO	SBA	2.497	3.596,87	1,44
BOCANEGRA	SHO	3.305	8.664,86	2,62
BOQUERÓN	ANE	14	38,99	2,79
BRECA	PAC	1.523	2.866,17	1,88
BRÓTOLAS	FOX	1.398	2.083,77	1,49
BURRO	GBR	254	317,20	1,25
CABALLA DEL SUR	MAS	4.485	1.877,24	0,42
CABALLAS	MAZ	163	120,85	0,74
CAZÓN	GAG	268	1.226,39	4,58
CHACARONA SUREÑA	DEN	238	1.582,07	6,63
CHERNA	WRF	25	321,70	12,64
CHOPA	BRB	53	20,67	0,39
CHUCLAS O CARAMELES	PIC	626	250,79	0,40
CINTA	CBC	643	368,50	0,57
CONGRIO	COE	604	428,07	0,71
CORVALLO	CBM	11	5,42	0,51
CORVINA	MGR	231	2.288,29	9,90
DORADA	SBG	518	2.747,62	5,31
ESCOLARES O SIERRAS	GEP	1.045	783,75	0,75
FANECA	BIB	29	76,92	2,66
GALLINETA	BRF	1.781	3.145,88	1,77
GALLUDOS	DGX	203	595,83	2,94
HERRERA	SSB	45	325,28	7,27
HURTA O URTA	REA	118	1.838,95	15,60
JAPUTA	POA	70	81,64	1,16
JUREL	HOM	77	38,93	0,50
JURELES	JAX	10.149	8.397,55	0,83
LENGUADO	SOO	426	6.025,05	14,14
LENGUADOS	SOX	111	705,84	6,37
LISTADO	SKJ	14	493,68	35,52
LLAMPUGA	DOL	55	89,56	1,62
LUBINA	BSS	97	1.043,89	10,76
MANTAS	MAN	57	109,18	1,93
MARRAJO	SMA	4.553	17.231,75	3,79
MERLUZA	HKE	70.052	258.994,50	3,70
MOJARRA	CTB	29	33,89	1,17
MORENA	MMH	8	13,28	1,60
MUSOLA	SMD	10	37,93	3,70
PARGO O BOCINEGRO	RPG	12	121,35	9,87
PECES VARIOS	MZZ	6.222	16.477,43	2,65
PECES VELA	BIL	46	106,50	2,33
PEJERREYES	SIL	1.079	3.707,28	3,44

ESPECIE	FAO	TOTAL ANUAL		
		PESO (KG.)	VALOR (Euros)	PRECIO MEDIO (Euros/Kg.)
PELUDA	MSF	466	1.237,04	2,65
PEZ BALLESTA	TRG	62	63,45	1,03
PEZ DE SAN PEDRO	JOD	45	312,25	6,89
PEZ ESPADA	SWO	12.028	70.320,56	5,85
PEZ LIMÓN	AMB	117	114,33	0,98
PEZ RATA	UUC	831	1.106,65	1,33
PEZ SABLE	SFS	8	21,70	2,80
PEZ ZORRO	ALV	1.149	4.307,93	3,75
PINTARROJA	SYC	3.116	2.152,90	0,69
RAPES	MNZ	4.538	34.942,43	7,70
RASCACÍOS	SCS	156	115,65	0,74
RAYAS	SKA	2.317	3.097,56	1,34
RODABALLOS	LEF	148	4.073,82	27,60
RONCADOR	BGR	10	1,15	0,11
RUBIOS	GUX	1.365	1.864,75	1,37
SALMONETES	MUX	1.512	12.309,34	8,14
SAMA DE PLUMA	DEP	420	4.769,82	11,37
SAPOS	TDF	233	108,93	0,47
SARGO	SWA	241	391,65	1,62
SERRANOS	BAS	22	23,16	1,07
SOLDADOS O GOLLETAS	THS	1.232	9.282,73	7,53
SOLLETA	CIL	10.773	27.354,03	2,54
TEMBLADERAS	TOE	133	77,55	0,58
TIBURON LIJA	SCK	125,95	87,72	0,70
TINTORERA	BSH	5.242	9.449,44	1,80
VERRUGATO	COB	4	3,32	0,83
ZORRO NEGRO	BTH	64	120,32	1,88
TOTAL PECES		375.152	674.838	1,80
BERBERECHO	COC	40.989	39.225,50	0,96
CALAMAR	SQR	579	8.579,90	14,81
CALAMARES	SQC	4.215	39.665,45	9,41
CALAMARÍN PICUDO	OUL	5.003	76.343,09	15,26
CAÑAILLA	BOY	768	9.669,04	12,60
CAÑAILLA O BÚSANO	MSH	15	258,12	17,68
CASCO TIRRENO	KDH	403	537,37	1,33
CHOCO	CTC	15.177	51.224,66	3,38
CHOQUITO	EJE	2.034	22.823,70	11,22
POTAS	OMM	2.458	3.456,17	1,41
PULPO	OCC	22.223	83.961,20	3,78
PULPO BLANCO Y ALMIZCLADO	OCM	8.828	4.866,24	0,55
PULPOS	OCT	762	2.137,98	2,81
VIEIRA	SCE	544	1.608,05	2,96
TOTAL MOLUSCOS		103.998	344.356	3,31
BOGAVANTE	LBE	129	3.888,26	30,15
CAMARÓN CRISTAL BLANCO	FAV	5.791	10.820,83	1,87

ESPECIE	FAO	TOTAL ANUAL		
		PESO (KG.)	VALOR (Euros)	PRECIO MEDIO (Euros/Kg.)
CAMARONES O QUISQUILLAS	PAL	340	1.065,53	3,14
CANGREJO ATLÁNTICO O VERDE	CRG	42	36,03	0,86
CANGREJOS	CRA	33	32,19	0,98
CARABINERO	SSH	91	1.583,38	17,42
CENTOLLA	SCR	11	31,12	2,96
CIGALA	NEP	50.502	722.311,90	14,30
GALERA	MTS	686	1.313,22	1,91

ESPECIE	FAO	TOTAL ANUAL		
		PESO (KG.)	VALOR (Euros)	PRECIO MEDIO (Euros/Kg.)
GAMBA BLANCA	DPS	91.664	1.271.102,31	13,87
GAMBA ROJA O ALISTAO	ARA	53	1.482,40	28,02
LANGOSTAS	CRW	72	2.153,79	29,87
LANGOSTINO	TGS	369	10.833,57	29,34
<b>TOTAL CRUSTÁCEOS</b>		<b>149.782</b>	<b>2.026.655</b>	<b>13,53</b>

<b>TOTAL LONJA AYAMONTE</b>		<b>628.932</b>	<b>3.045.849</b>	<b>4,84</b>
-----------------------------	--	----------------	------------------	-------------

## 10.1.4.2. Huelva

ESPECIE	FAO	TOTAL ANUAL		
		PESO (KG.)	VALOR (Euros)	PRECIO MEDIO (Euros/Kg.)
ACEDIÁ	CET	13.363	117.443,37	8,79
ALACHA	SAA	7	120,25	18,50
ALGARINES	BEN	40	33,50	0,84
ANCHOVA	BLU	1.673	11.999,17	7,17
ARAÑAS	WEX	16.648	31.744,00	1,91
ARGENTINAS	ARG	293	1.127,04	3,85
ATUNES	TUN	49	235,66	4,79
BACALADILLA	WHB	864	529,97	0,61
BAILA	SPU	1.225	6.905,01	5,64
BESUGO BLANCO	SBA	3.657	11.238,67	3,07
BOCANEGRA	SHO	102	313,37	3,08
BONITO	BON	26	103,92	4,00
BOQUERÓN	ANE	14.540	37.029,14	2,55
BRECA	PAC	20.286	86.506,71	4,26
BRÓTOLAS	FOX	488	1.579,35	3,24
BURRO	GBR	3.661	10.837,34	2,96
CABALLA	MAC	8.733	33.686,74	3,86
CABALLA DEL SUR	MAS	17.634	23.341,61	1,32
CAZÓN	GAG	308	2.137,85	6,93
CHOPA	BRB	43	116,57	2,69
CHUCLAS O CAMELES	PIC	92	73,15	0,79
CONGRIO	COE	50	183,00	3,66
CORVALLO	CBM	76	111,53	1,46
CORVINA	MGR	19.337	140.652,54	7,27
DORADA	SBG	345	2.421,88	7,03
FANECA	BIB	213	562,78	2,64
GALLINETA	BRF	50	98,72	1,97
GALLUDOS	DGX	457	1.779,51	3,89
HERRERA	SSB	7.427	44.300,06	5,96
HURTA O URTA	REA	95	1.231,01	12,96
JAPUTA	POA	33	166,61	5,05
JURELES	JAX	22.000	31.620,09	1,44
LENGUADO	SOO	2.329	45.298,14	19,45
LENGUADO PORTUGUÉS	YNU	55	315,25	5,75

ESPECIE	FAO	TOTAL ANUAL		
		PESO (KG.)	VALOR (Euros)	PRECIO MEDIO (Euros/Kg.)
LENGUADOS	SOX	5.317	70.389,95	13,24
LISTADO	SKJ	414	792,35	1,92
LUBINA	BSS	1.487	13.979,30	9,40
MARRAJO	SMA	802	3.389,08	4,23
MELVAS	FRZ	65	159,43	2,45
MERLUZA	HKE	63.573	291.133,95	4,58
PÁMPANO BLANCO	POP	230	241,10	1,05
PÁMPANO AMARILLO	POM	80	678,95	8,50
PARGO O BOCINEGRO	RPG	335	2.760,65	8,25
PECES VARIOS	MZZ	23.426	71.117,62	3,04
PELUDA	MSF	1.230	3.896,47	3,17
PEZ BALLESTA	TRG	1.439	4.230,49	2,94
PEZ DE SAN PEDRO	JOD	304	1.544,97	5,09
PEZ ESPADA	SWO	14	85,52	6,11
PEZ LIMÓN	AMB	1.515	15,15	0,01
PEZ SABLE	SFS	408	1.127,80	2,76
PEZ VELA	SAI	143	821,86	5,76
PEZ ZORRO	ALV	2.538	9.211,34	3,63
PINTARROJA	SYC	348	828,82	2,38
PODAS	OUB	13.403	47.628,49	3,55
RAPES	MNZ	5.290	37.354,80	7,06
RAYAS	SKA	5.728	19.344,15	3,38
RODABALLOS	LEF	92	2.208,91	24,03
RONCADOR	BGR	3.309	13.387,57	4,05
RUBIOS	GUX	1.435	2.967,49	2,07
SALEMA	SLM	6	19,98	3,33
SALMONETES	MUX	8.053	56.573,34	7,02
SAMA DE PLUMA	DEP	240	3.117,27	12,97
SARDINA	PIL	10.715	15.585,83	1,45
SARGO	SWA	2.781	12.394,37	4,46
SARGOS	SRG	943	1.607,36	1,70
SOLDADO	MIA	2.030	12.352,36	6,09
SOLDADOS O GOLLETAS	THS	1.692	12.915,29	7,64
SOLLETA	CIL	9.470	26.035,79	2,75

ESPECIE	FAO	TOTAL ANUAL		
		PESO (KG.)	VALOR (Euros)	PRECIO MEDIO (Euros/Kg.)
TINTORERA	BSH	261	315,80	1,21
VERRUGATO	COB	30	267,09	9,04
<b>TOTAL PECES</b>		<b>325.346</b>	<b>1.386.324,18</b>	<b>4,26</b>

ALMEJA BABOSA	CTS	90	202,45	2,25
ALMEJA FINA	CTG	94	172,37	1,83
CALAMAR	SQR	12.634	126.061,47	9,98
CALAMARES	SQC	9.910	85.427,00	8,62
CALAMARÍN PICUDO	OUL	5.199	81.855,41	15,74
CAÑAILLA	BOY	568	12.153,52	21,38
CAÑAILLA O BÚSANO	MSH	2.220	29.943,68	13,49
CASCO TIRRENO	KDH	8	41,80	5,00
CHOCO	CTC	84.437	358.749,88	4,25
CHOQUITO	EJE	987	11.622,86	11,77
POTA EUROPEA	SQE	1	7,00	7,00
POTAS	OMM	529	2.936,24	5,55
PULPO	OCC	93.632	385.466,93	4,12
PULPO BLANCO	EOI	3.897	2.539,21	0,65
PULPOS	OCT	29.247	131.392,21	4,49
PUNTILLITAS	SOZ	3.385	60.501,86	17,87
SEPIAS O CHOPITOS O GLOBITOS	CTL	778	2.863,36	3,68

ESPECIE	FAO	TOTAL ANUAL		
		PESO (KG.)	VALOR (Euros)	PRECIO MEDIO (Euros/Kg.)
VIEIRA	SCE	25	118,11	4,76
<b>TOTAL MOLUSCOS</b>		<b>247.643</b>	<b>1.292.055,36</b>	<b>5,22</b>

BOGAVANTE	LBE	503	11.581,19	23,02
CAMARONES O QUISQUILLAS	PAL	57	391,81	6,87
CANGREJOS	CRA	63	204,73	3,25
CARABINERO	SSH	3	50,01	16,67
CENTOLLA	SCR	1	15,00	15,00
CIGALA	NEP	17.961	206.687,97	11,51
CRUSTÁCEOS VARIOS	CRU	11	265,05	24,25
GALERA	MTS	28.940	106.668,47	3,69
GAMBA BLANCA	DPS	38.188	427.208,36	11,19
GAMBA ROJA O ALUSTAO	ARA	3	110,28	40,10
GAMBAS NEP	ARI	3	62,80	21,66
LANGOSTAS	CRW	125	3.037,23	24,33
LANGOSTINO	TGS	23.178	605.506,33	26,12
LANGOSTINO MORUNO O GAMBA CHORIZO	ARS	28	1.097,76	39,72
<b>TOTAL CRUSTÁCEOS</b>		<b>109.064</b>	<b>1.362.886,99</b>	<b>12,50</b>

<b>TOTAL LONJA DE HUELVA</b>		<b>682.053</b>	<b>4.041.266,52</b>	<b>5,93</b>
------------------------------	--	----------------	---------------------	-------------

## 10.1.4.3. Isla Cristina

ESPECIE	FAO	TOTAL ANUAL		
		PESO (KG.)	VALOR (Euros)	PRECIO MEDIO (Euros/Kg.)
ACEDÍA	CET	6.668	72.795,79	10,92
ALACHA	SAA	42	4,35	0,10
ANCHOVA	BLU	3.378	22.712,32	6,72
ARAÑAS	WEX	18.848	43.111,52	2,29
BACALADILLA	WHB	188.178	127.376,45	0,68
BAILA	SPU	856	5.122,61	5,98
BESUGO BLANCO	SBA	36.792	93.705,84	2,55
BOGA	BOG	16	2,29	0,14
BONITO	BON	69	288,71	4,18
BOQUERÓN	ANE	1.078.081	1.391.396,59	1,29
BRECA	PAC	60.914	204.393,47	3,36
BRÓTOLAS	FOX	13.019	34.350,57	2,64
BURRO	GBR	22.994	64.809,80	2,82
CABALLA	MAC	23.039	19.713,92	0,86
CABALLA DEL SUR	MAS	4.457	4.747,24	1,07
CAZÓN	GAG	5.031	27.418,02	5,45
CHACARONA SUREÑA	DEN	18.190	159.341,48	8,76
CHERNA	WRF	625	9.804,67	15,68
CHOPA	BRB	66	64,47	0,98
CHUCLAS O CARAMELES	PIC	9.814	11.298,51	1,15
CINTA	CBC	14.765	14.610,17	0,99
CONGRIO	COE	9.608	17.031,32	1,77
CORVINA	MGR	21.636	178.435,39	8,25
DORADA	SBG	8.165	57.347,95	7,02

ESPECIE	FAO	TOTAL ANUAL		
		PESO (KG.)	VALOR (Euros)	PRECIO MEDIO (Euros/Kg.)
ESCOLARES O SIERRAS	GEP	284	194,80	0,69
FANECA	BIB	919	3.090,49	3,36
GALLINETA	BRF	24.241	71.972,35	2,97
GALLUDOS	DGX	26.141	76.674,19	2,93
HERRERA	SSB	15.811	102.047,14	6,45
HURTA O URTA	REA	6.781	91.798,32	13,54
JURELES	JAX	161.806	159.504,12	0,99
LENGUADO DEL SUR	SOW	40	937,29	23,73
LENGUADOS	SOX	7.746	142.724,02	18,42
LISAS	MUL	455	273,82	0,60
LISTADO	SKJ	752	5.033,53	6,69
LLAMPUGA	DOL	405	384,14	0,95
LUBINA	BSS	2.416	24.041,14	9,95
MANTAS	MAN	2.262	1.027,52	0,45
MARLÍN	WHM	359	466,38	1,30
MARRAJO	SMA	4.136	19.140,44	4,63
MELVAS	FRZ	48	190,61	4,00
MERLUZA	HKE	274.028	1.370.509,32	5,00
MERO	GPD	168	2.535,36	15,10
MEROS	GPX	7	21,54	2,95
MOJARRA	CTB	100	4,00	0,04
MORENA	MMH	46	78,49	1,71
MORENAS	MUI	45	85,94	1,92
PALOMETA FIATOLA	BLB	39	90,62	2,34

ESPECIE	FAO	TOTAL ANUAL		
		PESO (KG.)	VALOR (Euros)	PRECIO MEDIO (Euros/Kg.)
PALOMETÓN	LEE	5	10,05	2,05
PÁMPANO BLANCO	POP	115	725,92	6,31
PARGO O BOCINEGRO	RPG	11.716	117.431,08	10,02
PECES VARIOS	MZZ	151.527	492.742,36	3,25
PEJERREYES	SIL	4.106	13.927,64	3,39
PELUDA	MSF	60.695	173.112,73	2,85
PEZ BALLESTA	TRG	5.135	12.624,64	2,46
PEZ DE SAN PEDRO	JOD	656	7.761,28	11,84
PEZ ESPADA	SWO	79	754,29	9,60
PEZ LIMÓN	AMB	268	860,36	3,21
PEZ MARTILLO	SPZ	108	210,60	1,95
PEZ RATA	UUC	467	1.941,06	4,16
PEZ SABLE	SFS	541	1.303,79	2,41
PINTARROJA	SYC	20.442	27.639,69	1,35
RAPES	MNZ	42.044	320.023,88	7,61
RAYAS	SKA	38.908	96.806,61	2,49
REMOL	BLL	1.056	31.146,74	29,51
RODABALLOS	LEF	1	41,40	46,00
RONCADOR	BGR	16.537	49.383,34	2,99
RUBIOS	GUX	13.539	22.926,22	1,69
SALEMA	SLM	1.226	507,05	0,41
SALMONETES	MUX	28.392	228.117,27	8,03
SAMA MARROQUI	DEM	9	88,20	9,80
SAPOS	TDF	10.936	12.783,57	1,17
SARDINA	PIL	2.689.843	1.771.449,20	0,66
SARGO	SWA	36.638	136.926,95	3,74
SARGOS	SRG	15.589	25.039,65	1,61
SOLDADOS O GOLLETAS	THS	12.822	116.195,05	9,06
SOLLA	PLE	672	5.483,69	8,17
TEMBLADERAS	TOE	8.873	10.808,52	1,22
TINTORERA	BSH	1.276	3.595,17	2,82
VERRUGATO	COB	7.067	7.809,83	1,11
VORAZ	SBR	2	52,67	22,90
ZORROS	THR	4.863	17.295,34	3,56
<b>TOTAL PECES</b>		<b>5.260.433</b>	<b>8.340.234,79</b>	<b>1,59</b>

ESPECIE	FAO	TOTAL ANUAL		
		PESO (KG.)	VALOR (Euros)	PRECIO MEDIO (Euros/Kg.)
ALMEJA CHOCHA	VNR	4.850	2.161,50	0,45
ALMEJA TONTA	GCC	7	19,98	2,70
BERBERECHO	COC	47.084	45.944,00	0,98
CALAMARES	SQC	34.194	413.445,54	12,09
CALAMARÍN PICUDO	OUL	12.270	219.219,00	17,87
CAÑAILLA	BOY	9.568	166.982,98	17,45
CARACOLAS	GAS	2.557	7.668,89	3,00
CHIRLA	SVE	1.363.424	2.809.086,43	2,06
CHOCO	CTC	152.374	625.900,46	4,11
COQUINAS	DON	227	732,65	3,23
LONGUEIRÓN	RAE	8.906	36.049,16	4,05
POTAS	OMM	8.554	24.277,21	2,84
PULPO BLANCO Y ALMIZCLADO	OCM	29.608	24.770,76	0,84
PULPOS	OCT	273.369	1.042.533,02	3,81
PUNTILLITAS	SQZ	897	22.642,29	25,24
SEPIAS O CHOPITOS O GLOBITOS	CTL	6.533	84.400,30	12,92
VIEIRA	SCE	436	1.597,88	3,66
<b>TOTAL MOLUSCOS</b>		<b>1.954.858</b>	<b>5.527.432,03</b>	<b>2,83</b>

BOGAVANTE	LBE	1.084	35.659,41	32,91
CAMARONES O QUISQUILLAS	PAL	7.771	33.828,08	4,35
CANGREJOS	CRA	8.610	12.256,85	1,42
CARABINERO	SSH	593	20.748,73	35,01
CENTOLLA	SCR	271	905,33	3,34
CIGALA	NEP	182.032	2.675.921,85	14,70
GALERA	MTS	11.201	54.383,08	4,86
GAMBA BLANCA	DPS	246.300	3.820.762,08	15,51
GAMBA ROJA O ALISTAO	ARA	3.883	130.028,12	33,48
LANGOSTAS	CRW	337	13.896,45	41,24
LANGOSTINO	TGS	15.805	452.587,46	28,64
<b>TOTAL CRUSTÁCEOS</b>		<b>477.887</b>	<b>7.250.977,43</b>	<b>15,17</b>

<b>TOTAL LONJA DE ISLA CRISTINA</b>		<b>7.693.178</b>	<b>21.118.644,25</b>	<b>2,75</b>
-------------------------------------	--	------------------	----------------------	-------------

## 10.1.4.4. Punta Umbría

ESPECIE	FAO	TOTAL ANUAL		
		PESO (KG.)	VALOR (Euros)	PRECIO MEDIO (Euros/Kg.)
ACEDÍA	CET	5.457	44.652,38	8,18
ALACHA	SAA	210	58,80	0,28
ANCHOVA	BLU	3.513	18.460,77	5,25
ARAÑAS	WEX	6.959	14.819,84	2,13
BACALADILLA	WHB	208	152,74	0,73
BAILA	SPU	3.415	7.975,97	2,34
BESUGO BLANCO	SBA	2.627	6.902,00	2,63
BONITO	BON	42	126,80	3,05
BOQUERÓN	ANE	1.313.779	2.919.246,72	2,22
BOQUIDULCE	HXT	5	11,13	2,10
BRECA	PAC	17.657	84.518,38	4,79
BRÓTOLAS	FOX	1.696	3.170,88	1,87
BURRO	GBR	1.065	1.030,72	0,97
CABALLA	MAC	10.091	9.484,97	0,94
CABALLA DEL SUR	MAS	12.593	15.059,00	1,20
CAÑABOTA	SBL	15	45,30	3,01
CAZÓN	GAG	550	1.651,66	3,00
CHICHARRO	JAA	35	18,69	0,53
CHOPA	BRB	91	50,96	0,56
CHUCHO	JDP	99	145,41	1,47
CINTA	CBC	14	6,81	0,47
CONGRIO	COE	276	165,27	0,60
CORVALLO	CBM	4.262	17.160,02	4,03
CORVINA	MGR	23.241	95.720,44	4,12
DORADA	SBG	6.825	20.653,64	3,03
FANECA	BIB	120	236,35	1,96
GALLINETA	BRF	1.068	1.720,75	1,61
GALLOS	LEZ	53	250,99	4,70
GÓBIDOS	GOB	11	109,10	10,24
HERRERA	SSB	29.490	124.880,95	4,23
HURTA O URTA	REA	20	194,66	9,96
JAPUTA	POA	118	179,52	1,52
JUREL	HOM	6	8,45	1,42
JURELES	JAX	18.815	16.859,33	0,90
LENGUADO SENEGALES	OAL	843	4.110,85	4,87
LENGUADOS	SOX	4.122	62.140,38	15,08
LISAS	MUL	1.169	459,20	0,39
LUBINA	BSS	985	9.613,12	9,76
MARRAJO	SMA	715	2.868,07	4,01
MELVAS	FRZ	24	27,10	1,14
MERLUZA	HKE	18.309	69.106,22	3,77
MERO	GPD	50	403,97	8,07
MOJARRA	CTB	802	765,37	0,95
PALOMETÓN	LEE	112	390,43	3,49
PECES VARIOS	MZZ	5.372	9.350,66	1,74
PELUDA	MSF	7.200	21.211,97	2,95
PEZ BALLESTA	TRG	729	876,33	1,20
PEZ DE SAN PEDRO	JOD	30	320,29	10,73
PEZ ESPADA	SWO	5	18,53	3,90
PEZ LIMÓN	AMB	627	1.059,61	1,69
PEZ OBISPO	MPO	70	127,61	1,82
PINTARROJA	SYC	275	385,43	1,40
RAPES	MNZ	4.074	25.571,60	6,28
RAYAS	SKA	6.552	11.931,88	1,82

ESPECIE	FAO	TOTAL ANUAL		
		PESO (KG.)	VALOR (Euros)	PRECIO MEDIO (Euros/Kg.)
RODABALLOS	LEF	205	4.464,84	21,83
ROMERILLO	CEO	18	66,48	3,69
RONCADOR	BGR	24.059	26.286,16	1,09
RUBIOS	GUX	844	1.004,48	1,19
SALEMA	SLM	276	225,55	0,82
SALMONETES	MUX	5.459	32.083,97	5,88
SAMA DE PLUMA	DEP	207	1.803,92	8,71
SAN PEDRO PLATEADO	JOS	5	35,64	7,58
SARDINA	PIL	1.490.030	1.789.629,32	1,20
SARGO	SWA	8.469	22.065,30	2,61
SARGOS	SRG	1.662	1.329,74	0,80
SOLDADO	MIA	1.981	14.023,43	7,08
SOLLA	PLE	396	2.131,63	5,38
TEMBLADERAS	TOE	28	1,68	0,06
TINTORERA	BSH	895	1.372,31	1,53
VERRUGATO DE CANARIAS	UCA	117	506,83	4,34
ZORROS	THR	2.938	10.088,83	3,43
<b>TOTAL PECES</b>		<b>3.054.078</b>	<b>5.533.588,10</b>	<b>1,81</b>

ALMEJA BLANCA DE FONDO	CLV	19	35,94	1,90
BERBERECHO	COC	11	23,94	2,10
BIVALVOS	CLX	9	21,74	2,30
BÚSANO	FNT	4	12,68	2,85
CALAMARES	SQC	14.491	133.131,01	9,19
CAÑAILLA	BOY	2.624	30.303,54	11,55
CHIRLA	SVE	1.541.430	4.208.863,28	2,73
CHOCO	CTC	52.881	177.926,91	3,36
CHOQUITO	EJE	839	9.210,74	10,98
LONGUEIRÓN	RAE	349	1.294,86	3,71
MOLUSCOS VARIOS	MOL	52	285,47	5,47
NAVAJAS	RAZ	32	136,71	4,34
POTAS	OMM	1.579	2.338,13	1,48
PULPO	OCC	96.347	373.774,67	3,88
PUNTILLITAS	SQZ	2.522	40.182,02	15,93
<b>TOTAL MOLUSCOS</b>		<b>1.713.190</b>	<b>4.977.541,63</b>	<b>2,91</b>

BOGAVANTE	LBE	174	5.393,49	31,01
CAMARONES O QUISQUILLAS	PAL	146	1.127,24	7,73
CANGREJOS	CRA	204	449,49	2,20
CENTOLLA	SCR	10	28,12	2,94
CIGALA	NEP	38.352	395.527,02	10,31
GALERA	MTS	10.800	38.741,59	3,59
GAMBA BLANCA	DPS	19.852	218.497,34	11,01
GAMBA ROJA O ALISTAO	ARA	11	71,19	6,56
LANGOSTA	SLO	1	13,05	21,75
LANGOSTAS	CRW	157	4.576,88	29,09
LANGOSTINO	TGS	9.316	227.812,57	24,45
<b>TOTAL CRUSTÁCEOS</b>		<b>79.023</b>	<b>892.237,99</b>	<b>11,29</b>

<b>TOTAL LONJA PUNTA UMBRÍA</b>		<b>4.846.291</b>	<b>11.403.367,72</b>	<b>2,35</b>
---------------------------------	--	------------------	----------------------	-------------

## 10.1.5. Pesca fresca subastada en lonjas por puertos. Málaga

## 10.1.5.1. Caleta

ESPECIE	FAO	TOTAL ANUAL		
		PESO (KG.)	VALOR (Euros)	PRECIO MEDIO (Euros/Kg.)
ALACHA	SAA	42.531	12.416,64	0,29
ARAÑAS	WEX	17.865	54.278,70	3,04
ARMADO	PJC	4	19,38	5,10
BACALADILLA	WHB	359.885	371.348,09	1,03
BACORETA	LTA	31	70,19	2,27
BAILA	SPU	277	1.691,74	6,11
BESUGO BLANCO	SBA	35.656	54.383,79	1,53
BOCANEGRA	SHO	1.093	2.859,10	2,62
BOGA	BOG	20.411	3.742,02	0,18
BONITO	BON	2.027	5.107,64	2,52
BOQUERÓN	ANE	107.425	439.344,40	4,09
BOQUIDULCE	HXT	401	649,31	1,62
BRECA	PAC	12.011	35.661,61	2,97
BRÓTOLA DE FANGO	GFB	6.703	30.029,68	4,48
BRÓTOLA DE ROCA	FOR	520	3.225,04	6,20
BRÓTOLAS	FOX	1.563	6.114,06	3,91
BURRO	GBR	41	319,13	7,78
CABALLA	MAC	12.790	6.583,39	0,51
CABALLA DEL SUR	MAS	155.842	51.369,77	0,33
CABALLAS	MAZ	174.382	60.833,91	0,35
CABRACHO	RSE	1.182	4.563,87	3,86
CAMEL	SPC	18	11,97	0,65
CAZÓN	GAG	3.853	16.896,17	4,39
CHAPARRUDO	GBN	12.640	13.480,71	1,07
CHERNA	WRF	37	403,51	11,01
CHOPA	BRB	5.651	3.838,88	0,68
CHUCHOS	SRX	1.443	468,42	0,32
CHUCLA	BPI	169	72,81	0,43
CINTA	BCB	83.470	124.346,18	1,49
CONGRIO	COE	1.688	1.587,38	0,94
DORADA	SBG	144	1.616,03	11,26
ESCUALOS DIVERSOS	SKH	29	80,96	2,81
ESPETÓN	YRS	2.700	1.383,54	0,51
FALSO ABADEJO	EPK	30	608,42	19,98
FANECA	BIB	87	230,36	2,66
GALLINETA	BRF	3.062	7.848,87	2,56
GALLUDOS	DGX	4	5,19	1,25
GÓBIDOS	GOB	12.209	18.288,13	1,50
HERRERA	SSB	6.264	43.209,48	6,90
JAPUTA	POA	6	14,15	2,55
JURELES	JAX	2.451.554	2.731.746,76	1,11
LENGUADOS	SOX	5.189	102.696,16	19,79
LISAS	MUL	5.555	2.499,63	0,45
LLAMPUGA	DOL	1.506	1.024,93	0,68
MARRAJO	SMA	251	803,50	3,20
MELVAS	FRZ	15.432	11.968,56	0,78
MERLUZA	HKE	35.761	350.333,81	9,80
MERO	GPD	185	6.071,25	32,79

ESPECIE	FAO	TOTAL ANUAL		
		PESO (KG.)	VALOR (Euros)	PRECIO MEDIO (Euros/Kg.)
OBLADA	SBS	150	47,40	0,32
PALOMETÓN	LEE	46	140,10	3,02
PÁMPANO BLANCO	POP	1.325	944,15	0,71
PAPARDA	SAU	347.180	429.916,98	1,24
PARGO O BOCINEGRO	RPG	4.046	26.486,03	6,55
PEZ BALLESTA	TRG	109	382,72	3,50
PEZ DE SAN PEDRO	JOD	251	2.552,53	10,17
PEZ ESPADA	SWO	148	1.687,80	11,38
PEZ LIMÓN	AMB	63	581,14	9,26
PEZ RATA	UUC	3.197	9.836,50	3,08
PEZ SABLE	SFS	255	395,62	1,55
PEZ ZORRO	ALV	68	242,06	3,56
PINTARROJA	SYC	30.278	27.783,54	0,92
PODAS	OUB	2.148	6.578,01	3,06
RAPES	MNZ	22.974	204.298,65	8,89
RASCACÍOS	SCS	2.386	4.570,19	1,92
RAYAS	SKA	10.528	41.671,54	3,96
RODABALLOS	LEF	232	7.654,60	33,02
ROMERILLO	CEO	563	1.246,57	2,22
RONCADOR	BGR	557	465,82	0,84
RUBIOS	GUX	4.540	17.355,33	3,82
SALEMA	SLM	3.058	1.564,24	0,51
SALMONETES	MUX	42.909	350.719,14	8,17
SAMA DE PLUMA	DEP	30	536,95	17,75
SARDINA	PIL	1.152.947	1.226.051,63	1,06
SARGO	SWA	7.048	22.470,06	3,19
SERRANO	CBR	1.125	2.010,17	1,79
SERRANOS	BAS	502	839,37	1,67
SOLLETA	CIL	10.529	18.079,73	1,72
TEMBLADERAS	TOE	201	72,39	0,36
VARIOS	MZZ	71	94,06	1,32
VERRUGATO	UCA	20	193,30	9,62
VOLADORES	FLY	15	7,80	0,52
VORAZ	SBR	3.454	36.956,51	10,70
<b>TOTAL PECES</b>		<b>5.254.528</b>	<b>7.030.579,75</b>	<b>1,34</b>

ALMEJA BLANCA DE FONDO	CLV	13.948	15.106,82	1,08
ALMEJA CHOCHA	VNR	31	171,01	5,47
ALMEJÓN O BOLO	VEV	230	1.973,43	8,59
BIVALVOS	CLX	5	34,68	7,30
CALAMARES	SQC	5.851	93.355,28	15,96
CALAMARÍN PICUDO	OUL	13.394	171.499,36	12,80
CAÑAILLA	BOY	17	371,33	22,17
CARACOLAS	GAS	8	65,35	8,71
CASCO TIRRENO	KDH	712	1.099,20	1,54
CHIRLA	SVE	41.277	265.493,83	6,43
CONCHA FINA	KLK	90.136	160.733,13	1,78
COÑA	YBC	1.318	2.140,79	1,62

ESPECIE	FAO	TOTAL ANUAL		
		PESO (KG.)	VALOR (Euros)	PRECIO MEDIO (Euros/Kg.)
COQUINAS	DON	8.816	92.677,51	10,51
GLOBITO	CTR	394	627,82	1,60
POTAS	OMM	9.661	21.723,55	2,25
PULPO	OCC	312.334	1.495.791,62	4,79
PULPO BLANCO Y ALMIZCLADO	OCM	23.117	20.444,92	0,88
SEPIAS O CHOPITOS O GLOBITOS	CTL	25.795	213.194,62	8,27
VIEIRA	SCE	10	37,86	3,62
<b>TOTAL MOLUSCOS</b>		<b>547.052</b>	<b>2.556.542,08</b>	<b>4,67</b>

BOGAVANTE	LBE	100	3.926,27	39,13
CAMARÓN CRISTAL BLANCO	FAV	3.259	19.115,11	5,87
CAMARÓN FLECHA	LKO	5.525	22.749,46	4,12

ESPECIE	FAO	TOTAL ANUAL		
		PESO (KG.)	VALOR (Euros)	PRECIO MEDIO (Euros/Kg.)
CAMARÓN MARCIAL	LKT	501	3.597,01	7,18
CAMARÓN SOLDADO	LKW	21	1.581,74	76,05
CANGREJO ROJO MEDITERRÁNEO	GRQ	347	888,81	2,56
CANGREJOS	CRA	2	4,90	2,80
CENTOLLA	SCR	399	1.356,69	3,40
CIGALA	NEP	6.359	275.812,85	43,38
FALSA NÉCORA	IOD	24.238	27.435,93	1,13
GAMBA BLANCA	DPS	6.334	126.532,59	19,98
LANGOSTAS	CRW	61	3.068,26	50,63
<b>TOTAL CRUSTÁCEOS</b>		<b>47.144</b>	<b>486.069,61</b>	<b>10,31</b>

<b>TOTAL LONJA CALETA DE VÉLEZ</b>		<b>5.848.725</b>	<b>10.073.191,43</b>	<b>1,72</b>
------------------------------------	--	------------------	----------------------	-------------

## 10.1.5.2. Estepona

ESPECIE	FAO	TOTAL ANUAL		
		PESO (KG.)	VALOR (Euros)	PRECIO MEDIO (Euros/Kg.)
ACEDÍA	CET	41	60,48	1,46
AGUJA	GAR	24	18,60	0,78
ANCHOVA	BLU	12	35,70	3,00
ARAÑAS	WEX	943	1.158,80	1,23
ARMADO	PJC	147	439,98	2,99
BACALADILLA	WHB	147.449	155.966,58	1,06
BACORETA	LTA	41	91,88	2,26
BAILA	SPU	142	949,59	6,69
BESUGO BLANCO	SBA	87.721	139.997,29	1,60
BODIONES	WRA	349	485,72	1,39
BOGA	BOG	4.130	1.418,53	0,34
BONITO	BON	25.801	53.533,95	2,07
BOQUERÓN	ANE	9.702	57.099,00	5,89
BOQUIDULCE	HXT	193	104,87	0,54
BRECA	PAC	8.500	39.151,87	4,61
BRÓTOLAS	FOX	10.754	59.571,22	5,54
BURRO	GBR	264	1.107,38	4,20
CABALLA	MAC	922	1.369,60	1,49
CABALLA DEL SUR	MAS	198.871	89.286,91	0,45
CABALLAS	MAZ	2.408	1.565,08	0,65
CABRACHO	RSE	1.350	22.796,44	16,89
CAZÓN	GAG	2.138	7.515,31	3,52
CHOPA	BRB	2.642	1.677,45	0,63
CHUCHOS	SRX	430	309,92	0,72
CONGRIO	COE	6.508	8.084,62	1,24
CORVALLO	CBM	11	64,20	6,03
CORVINA	MGR	4	39,31	9,47
DENTÓN	DEC	449	4.366,13	9,71
DORADA	SBG	671	9.787,80	14,58
ESPETÓN	YRS	140	55,81	0,40
FALSO ABADEJO	EPK	154	1.746,14	11,35
FANECA	BIB	98	438,59	4,49

ESPECIE	FAO	TOTAL ANUAL		
		PESO (KG.)	VALOR (Euros)	PRECIO MEDIO (Euros/Kg.)
GALLINETA	BRF	4.617	10.888,05	2,36
GALLOS	LEZ	6	113,52	17,60
GALLUDOS	DGX	1.173	819,76	0,70
HERRERA	SSB	1.885	10.803,58	5,73
HURTA O URTA	REA	169	2.033,76	12,02
JURELAS	TRE	86	143,77	1,68
JURELES	JAX	698.377	866.240,22	1,24
LENGUADOS	SOX	6.912	136.408,92	19,73
LISAS	MUL	90	27,04	0,30
LUBINA	BSS	2.256	29.589,50	13,11
MARRAJO	SMA	105	316,24	3,01
MELVAS	FRZ	49.943	66.826,43	1,34
MERLUZA	HKE	12.028	117.503,01	9,77
MERO	GPD	360	7.548,40	20,97
MORENA	MMH	10	6,34	0,65
OBLADA	SBS	72	20,88	0,29
PALOMETÓN	LEE	30	86,61	2,92
PÁMPANO BLANCO	POP	24	7,44	0,31
PARGO O BOCINEGRO	RPG	1.996	27.247,39	13,65
PEZ BALLESTA	TRG	7	5,15	0,75
PEZ DE SAN PEDRO	JOD	588	7.602,96	12,93
PEZ LIMÓN	AMB	296	2.289,67	7,74
PEZ RATA	UUC	914	1.823,35	2,00
PEZ SABLE	SFS	44	67,68	1,53
PINTARROJA	SYC	12.533	9.077,57	0,72
PODAS	OUB	696	1.338,20	1,92
RAPES	MNZ	19.785	156.752,55	7,92
RASCACÍOS	SCS	3.240	10.955,90	3,38
RAYAS	SKA	12.692	29.252,81	2,30
RODABALLOS	LEF	573	13.667,38	23,86
RONCADOR	BGR	68	30,58	0,45
RUBIOS	GUX	2.894	16.141,13	5,58

ESPECIE	FAO	TOTAL ANUAL		
		PESO (KG.)	VALOR (Euros)	PRECIO MEDIO (Euros/Kg.)
SALEMA	SLM	6.014	2.215,54	0,37
SALMONETES	MUX	27.276	285.912,54	10,48
SAMA DE PLUMA	DEP	161	1.642,94	10,23
SARDINA	PIL	829.746	791.751,49	0,95
SARGO BREADO	SBZ	883	7.729,35	8,75
SARGO PICUDO	SHR	2.032	8.025,39	3,95
SARGOS	SRG	19.212	70.499,45	3,67
SERRANO	CBR	2.145	6.566,13	3,06
SERRANOS	BAS	324	1.208,72	3,73
SOLDADOS O GOLLETAS	THS	23	77,82	3,38
SOLLETA	CIL	572	1.351,21	2,36
TEMLADERAS	TOE	172	134,36	0,78
VARIOS	MZZ	56	202,14	3,64
VORAZ	SBR	46	867,21	18,85
<b>TOTAL PECES</b>		<b>2.236.138</b>	<b>3.364.114,82</b>	<b>1,50</b>

ALMEJA CHOCHA	VNR	260	1.410,00	5,42
ALMEJÓN O BOLO	VEV	154	1.266,00	8,22
BÚSANO	FNT	10	60,00	6,00
CALAMARES	SQC	2.185	31.438,88	14,39
CALAMARÍN PICUDO	OUL	216	3.146,14	14,55
CAÑAILLA	BOY	703	5.163,20	7,34
CHIRLA	SVE	1.572	11.856,30	7,54
CHOCO	CTC	16.952	101.342,73	5,98
CHOQUITO	EJE	135	1.262,83	9,38
CHOQUITO PICUDO	IAR	5.808	50.571,72	8,71

ESPECIE	FAO	TOTAL ANUAL		
		PESO (KG.)	VALOR (Euros)	PRECIO MEDIO (Euros/Kg.)
CONCHA FINA	KLK	2.629	8.269,95	3,15
COQUINAS	DON	341	3.091,25	9,06
CORRUCO	KTT	319.013	287.111,25	0,90
POTA COSTERA	TDQ	18	16,55	0,93
POTA VOLADORA	SQM	74	93,13	1,25
POTAS	OMM	3.017	2.965,62	0,98
PULPO	OCC	145.625	693.530,16	4,76
PULPO BLANCO Y ALMIZCLADO	OCM	56	22,24	0,40
<b>TOTAL MOLUSCOS</b>		<b>498.766</b>	<b>1.202.617,96</b>	<b>2,41</b>

BOGAVANTE	LBE	88	2.958,52	33,77
CAMARÓN CRISTAL BLANCO	FAV	119	1.304,42	10,97
CAMARÓN FLECHA	LKO	1.040	1.808,36	1,74
CAMARÓN MARCIAL	LKT	553	4.583,69	8,29
CAMARÓN SOLDADO	LKW	434	21.371,02	49,25
CANGREJO REAL	KPG	21	23,92	1,15
CENTOLLA	SCR	2.924	16.651,27	5,69
CIGALA	NEP	3.190	141.787,78	44,45
FALSA NÉCORA	IOD	117	155,01	1,33
GAMBA BLANCA	DPS	3.726	88.035,16	23,63
LANGOSTAS	CRW	102	3.904,79	38,15
<b>TOTAL CRUSTÁCEOS</b>		<b>12.313</b>	<b>282.583,94</b>	<b>22,95</b>

<b>TOTAL LONJA DE ESTEPONA</b>		<b>145.773</b>	<b>4.849.316,71</b>	<b>33,27</b>
--------------------------------	--	----------------	---------------------	--------------

## 10.1.5.3. Fuengirola

ESPECIE	FAO	TOTAL ANUAL		
		PESO (KG.)	VALOR (Euros)	PRECIO MEDIO (Euros/Kg.)
ALACHA	SAA	4.285	857,00	0,20
ARAÑAS	WEX	2.688	3.883,37	1,44
ARMADO	PJC	5	35,92	6,91
BACALADILLA	WHB	41.559	55.627,52	1,34
BESUGO BLANCO	SBA	17.413	26.070,31	1,50
BOCANEGRA	SHO	288	451,55	1,57
BONITO	BON	201	619,31	3,08
BOQUERÓN	ANE	15.065	49.917,20	3,31
BOQUIDULCE	HXT	450	895,43	1,99
BRECA	PAC	3.830	16.662,23	4,35
BRÓTOLAS	FOX	9.240	30.581,48	3,31
BURRO	GBR	5	39,95	7,68
CABALLA	MAC	6	11,06	2,01
CABALLA DEL SUR	MAS	23.503	11.999,15	0,51
CABRACHO	RSE	30	433,53	14,40
CAZÓN	GAG	3.053	11.116,47	3,64
CHAPARRUDO	GBN	1.187	1.018,00	0,86
CHOPA	BRB	359	272,42	0,76
CHUCHOS	SRX	51	168,64	3,29

ESPECIE	FAO	TOTAL ANUAL		
		PESO (KG.)	VALOR (Euros)	PRECIO MEDIO (Euros/Kg.)
CINTA	CBC	2.569	3.670,54	1,43
CONGRIO	COE	513	509,49	0,99
DENTÓN	DEC	38	461,25	12,27
DORADA	SBG	198	2.954,18	14,91
ESPETÓN	YRS	9	4,46	0,48
FALSO ABADEJO	EPK	18	208,75	11,41
FANECA	BIB	67	211,44	3,17
GALLINETA	BRF	2.741	6.991,09	2,55
GALLUDOS	DGX	538	1.173,40	2,18
GÓBIDOS	GOB	219	266,51	1,22
HERRERA	SSB	803	4.553,80	5,67
HURTA O URTA	REA	74	862,04	11,60
JURELES	JAX	113.500	129.422,54	1,14
LENGUADOS	SOX	3.162	55.358,64	17,51
LISAS	MUL	1.235	903,49	0,73
LUBINA	BSS	325	3.370,46	10,37
MELVAS	FRZ	7.780	9.061,97	1,16
MERLUZA	HKE	13.486	121.340,87	9,00
MERO	GPD	101	1.533,41	15,15



ESPECIE	FAO	TOTAL ANUAL		
		PESO (KG.)	VALOR (Euros)	PRECIO MEDIO (Euros/Kg.)
PARGO O BOCINEGRO	RPG	675	4.176,18	6,19
PEZ BALLESTA	TRG	58	97,50	1,67
PEZ DE SAN PEDRO	JOD	29	337,02	11,70
PEZ LIMÓN	AMB	245	1.788,28	7,31
PEZ RATA	UUC	162	419,57	2,58
PEZ SABLE	SFS	34	14,09	0,41
PINTARROJA	SYC	51.882	52.102,20	1,00
PODAS	OUB	184	261,58	1,42
RAPES	MNZ	23.078	200.868,74	8,70
RASCACÍOS	SCS	243	758,07	3,12
RAYAS	SKA	3.875	12.320,86	3,18
RODABALLOS	LEF	184	3.997,81	21,74
RUBIOS	GUX	729	6.357,13	8,72
SALEMA	SLM	349	463,53	1,33
SALMONETES	MUX	21.494	149.177,42	6,94
SAMA DE PLUMA	DEP	13	118,32	8,83
SARDINA	PIL	466.693	387.395,46	0,83
SARGO BREADO	SBZ	130	1.136,25	8,75
SARGOS	SRG	2.947	11.267,97	3,82
SERRANO	CBR	326	241,91	0,74
SERRANOS	BAS	29	27,15	0,95
SOLLETA	CIL	1.695	2.338,46	1,38
TEMBLADERAS	TOE	54	21,38	0,40
VARIOS	MZZ	18.468	81.537,44	4,42
VORAZ	SBR	904	7.911,65	8,75
<b>TOTAL PECES</b>		<b>865.074</b>	<b>1.478.654,80</b>	<b>1,71</b>

ALMEJA BLANCA DE FONDO	CLV	726	1.107,52	1,53
ALMEJA CHOCHA	VNR	2.008	10.123,22	5,04
CALAMARES	SQC	1.708	24.206,97	14,17
CALAMARÍN PICUDO	OUL	503	7.348,91	14,60

ESPECIE	FAO	TOTAL ANUAL		
		PESO (KG.)	VALOR (Euros)	PRECIO MEDIO (Euros/Kg.)
CAÑAILLA	BOY	129	1.980,00	15,35
CARACOLAS	GAS	346	968,42	2,80
CHIRLA	SVE	5.537	34.383,91	6,21
CHOCO	CTC	9.190	49.861,06	5,43
CONCHA FINA	KLK	18.651	41.173,00	2,21
COÑA	YBC	312	795,50	2,55
COQUINAS	DON	7.383	51.554,22	6,98
CORRUCO	KTT	256.615	230.953,50	0,90
POTAS	OMM	4.521	7.156,59	1,58
PULPO	OCC	128.663	663.149,96	5,15
PULPO BLANCO Y ALMIZCLADO	OCM	8.003	6.409,94	0,80
PULPOS	OCT	309	563,04	1,83
SEPIAS O CHOPITOS O GLOBITOS	CTL	3.581	40.048,63	11,18
VARIOS	MOL	7	11,73	1,68
<b>TOTAL MOLUSCOS</b>		<b>448.190</b>	<b>1.171.796,12</b>	<b>2,61</b>

BOGAVANTE	LBE	73	2.133,79	29,07
CAMARÓN CRISTAL BLANCO	FAV	486	3.244,58	6,68
CAMARÓN FLECHA	LKO	11.646	48.477,13	4,16
CAMARÓN MARCIAL	LKT	260	1.814,94	6,99
CAMARÓN SOLDADO	LKW	88	5.349,43	60,82
CENTOLLA	SCR	494	3.317,08	6,72
CIGALA	NEP	4.817	208.696,01	43,32
FALSA NÉCORA	IOD	4.225	7.083,17	1,68
GAMBA BLANCA	DPS	6.456	133.435,32	20,67
LANGOSTAS	CRW	20	759,26	37,96
<b>TOTAL CRUSTÁCEOS</b>		<b>28.564</b>	<b>414.310,71</b>	<b>14,50</b>

<b>TOTAL LONJA DE FUENGIROLA</b>		<b>1.341.829</b>	<b>3.064.761,63</b>	<b>2,28</b>
----------------------------------	--	------------------	---------------------	-------------

## 10.1.5.4. Málaga

ESPECIE	FAO	TOTAL ANUAL		
		PESO (KG.)	VALOR (Euros)	PRECIO MEDIO (Euros/Kg.)
ARAÑAS	WEX	217	245,72	1,13
BACALADILLA	WHB	51.413	32.392,05	0,63
BAILA	SPU	42	187,53	4,52
BESUGO BLANCO	SBA	5.339	5.093,35	0,95
BOGA	BOG	903	249,27	0,28
BONITO	BON	375	1.490,63	3,98
BOQUERÓN	ANE	104.233	439.969,66	4,22
BRECA	PAC	310	779,14	2,51
BRÓTOLA DE FANGO	GFB	798	3.183,96	3,99
CABALLA	MAC	1.841	787,50	0,43
CABALLA DEL SUR	MAS	2.473	1.957,76	0,79
CABALLAS	MAZ	13.481	10.189,10	0,76
CABRACHO	RSE	1	13,10	9,70

ESPECIE	FAO	TOTAL ANUAL		
		PESO (KG.)	VALOR (Euros)	PRECIO MEDIO (Euros/Kg.)
CHAPARRUDO	GBN	2.812	770,29	0,27
CHOPA	BRB	140	168,35	1,20
CONGRIO	COE	128	68,69	0,54
CORVINA	MGR	7	26,09	3,70
DENTÓN	DEC	6	59,90	9,90
DORADA	SBG	4	50,70	13,00
ESCUALOS DIVERSOS	SKH	271	776,29	2,87
FALSO ABADEJO	EPK	7	172,78	25,22
FANECA	BIB	37	93,01	2,49
GALLINETA	BRF	38	109,01	2,89
HERRERA	SSB	287	2.128,14	7,41
JURELES	JAX	634.190	433.498,55	0,68
LENGUADOS	SOX	571	8.860,28	15,52

ESPECIE	FAO	TOTAL ANUAL		
		PESO (KG.)	VALOR (Euros)	PRECIO MEDIO (Euros/Kg.)
LISAS	MUL	3.080	431,20	0,14
LLAMPUGA	DOL	16	21,54	1,35
LUBINA	BSS	751	6.623,54	8,82
MARRAJO	SMA	13	31,25	2,50
MERLUZA	HKE	9.791	92.371,82	9,43
MERO	GPD	49	1.254,53	25,66
PALOMETÓN	LEE	1	10,10	10,10
PAPARDA	SAU	154	115,50	0,75
PARGO O BOCINEGRO	RPG	68	699,83	10,29
PEZ BALLESTA	TRG	4	3,30	0,75
PEZ DE SAN PEDRO	JOD	3	27,54	10,80
PINTARROJA	SYC	9.286	11.605,56	1,25
PODAS	OUB	389	795,07	2,04
RAPES	MNZ	4.802	41.751,22	8,69
RASCACÍOS	SCS	7	23,80	3,40
RAYAS	SKA	855	1.806,83	2,11
RODABALLOS	LEF	19	329,34	17,29
RUBIOS	GUX	264	2.423,34	9,18
SALMONETES	MUX	12.939	71.882,10	5,56
SARDINA	PIL	681.828	617.280,30	0,91
SARGO	SWA	40	306,30	7,66
SARGOS	SRG	234	1.801,94	7,69
SERRANO	CBR	5	6,18	1,30
VARIOS	MZZ	9.759	57.725,69	5,92
ZORROS	THR	26	136,30	5,27
<b>TOTAL PECES</b>		<b>1.554.305</b>	<b>1.852.784,91</b>	<b>1,19</b>

ALMEJA BLANCA DE FONDO	CLV	101	134,69	1,34
CALAMARES	SQC	21	155,12	7,39

ESPECIE	FAO	TOTAL ANUAL		
		PESO (KG.)	VALOR (Euros)	PRECIO MEDIO (Euros/Kg.)
CHIRLA	SVE	680	4.733,00	6,96
CHOCO	CTC	8.378	36.652,49	4,37
CONCHA FINA	KLK	1.106	5.367,00	4,85
CORRUCO	KTT	247.464	222.717,60	0,90
POTAS	OMM	933	1.825,69	1,96
PULPO	OCC	38.288	162.940,19	4,26
PULPO BLANCO Y ALMIZCLADO	OCM	1.362	220,24	0,16
PUNTILLITAS	SQZ	5.974	86.565,70	14,49
SEPIAS O CHOPITOS O GLOBITOS	CTL	1.933	24.994,27	12,93
<b>TOTAL MOLUSCOS</b>		<b>306.240</b>	<b>546.305,98</b>	<b>1,78</b>

BOGAVANTE	LBE	33	923,63	27,95
CAMARÓN CRISTAL BLANCO	FAV	37	190,21	5,13
CAMARÓN FLECHA	LKO	888	3.430,74	3,86
CAMARÓN MARCIAL	LKT	140	821,04	5,88
CAMARÓN SOLDADO	LKW	18	551,49	31,25
CANGREJO ROJO MEDITERRÁNEO	GRQ	4	15,91	4,30
CENTOLLA	SCR	15	77,48	5,10
CIGALA	NEP	830	31.014,62	37,38
FALSA NÉCORA	IOD	3.643	90,01	0,02
GAMBA BLANCA	DPS	3.213	37.585,68	11,70
LANGOSTAS	CRW	1	49,33	36,54
<b>TOTAL CRUSTÁCEOS</b>		<b>8.821</b>	<b>74.750,13</b>	<b>8,47</b>

<b>TOTAL LONJA DE MÁLAGA</b>		<b>1.869.366</b>	<b>2.473.841,02</b>	<b>1,32</b>
------------------------------	--	------------------	---------------------	-------------

## 10.1.5.5. Marbella

ESPECIE	FAO	TOTAL ANUAL		
		PESO (KG.)	VALOR (Euros)	PRECIO MEDIO (Euros/Kg.)
SARDINA	PIL	1.021.016	747.088,27	0,73
1 VARIOS	MZZ	359	1.176,70	3,28
1 VOLADORES	FLY	15	13,51	0,91
ALACHA	SAA	2.744	549,78	0,20
ARAÑAS	WEX	657	917,61	1,40
BACALADILLA	WHB	95.990	93.995,94	0,98
BAILA	SPU	69	530,51	7,64
BESUGO BLANCO	SBA	27.387	44.638,29	1,63
BODIONES	WRA	5	2,33	0,48
BOGA	BOG	22	16,61	0,74
BONITO	BON	23.302	64.253,83	2,76
BOQUIDULCE	HXT	168	323,57	1,92
BRECA	PAC	4.738	19.125,44	4,04
BRÓTOLAS	FOX	3.203	10.835,74	3,38

ESPECIE	FAO	TOTAL ANUAL		
		PESO (KG.)	VALOR (Euros)	PRECIO MEDIO (Euros/Kg.)
CABALLA	MAC	1.358	1.914,47	1,41
CABALLA DEL SUR	MAS	147.269	53.580,46	0,36
CABRACHO	RSE	28	342,42	12,41
CAZÓN	GAG	2.206	9.151,44	4,15
CHAPARRUDO	GBN	9	18,98	2,03
CHOPA	BRB	662	432,51	0,65
CHUCHOS	SRX	61	18,61	0,30
CINTA	CBC	4	1,11	0,30
CONGRIO	COE	3.912	5.450,61	1,39
DENTÓN	DEC	4	110,51	25,70
DORADA	SBG	425	6.923,93	16,29
ESPETÓN	YRS	11	20,32	1,78
FANECA	BIB	28	116,27	4,17
GALLINETA	BRF	1.955	3.881,07	1,99

ESPECIE	FAO	TOTAL ANUAL		
		PESO (KG.)	VALOR (Euros)	PRECIO MEDIO (Euros/Kg.)
GALLUDOS	DGX	157	242,17	1,54
HERRERA	SSB	1.541	9.532,35	6,19
HURTA O URTA	REA	25	446,92	17,77
JURELES	JAX	238.975	209.400,78	0,88
LENGUADOS	SOX	3.271	75.254,56	23,00
LISAS	MUL	4.090	1.630,62	0,40
LUBINA	BSS	500	6.607,44	13,21
MARRAJO	SMA	185	462,50	2,50
MELVAS	FRZ	50	60,00	1,20
MERLUZA	HKE	5.705	57.749,47	10,12
MERO	GPD	49	1.119,88	22,76
PALOMETÓN	LEE	27	178,24	6,69
PARGO O BOCINEGRO	RPG	1.072	10.014,67	9,34
PEZ BALLESTA	TRG	227	212,77	0,94
PEZ DE SAN PEDRO	JOD	15	190,60	12,62
PEZ LIMÓN	AMB	506	4.332,80	8,56
PEZ RATA	UUC	369	886,26	2,40
PEZ SABLE	SFS	38	28,61	0,75
PINTARROJA	SYC	7.846	8.438,23	1,08
PODAS	OUB	139	276,82	1,99
RAPES	MNZ	10.515	84.778,77	8,06
RASCACÍOS	SCS	1.164	4.994,17	4,29
RAYAS	SKA	5.270	14.924,06	2,83
RODABALLOS	LEF	322	6.651,86	20,68
RONCADOR	BGR	140	173,35	1,23
RUBIOS	GUX	1.857	7.215,09	3,88
SALEMA	SLM	686	363,92	0,53
SALMONETES	MUX	14.763	153.209,12	10,38
SAMA DE PLUMA	DEP	87	590,48	6,82
SARGOS	SRG	11.919	47.992,18	4,03
SERRANO	CBR	319	570,54	1,79
SERRANOS	BAS	487	848,83	1,74
SOLLETA	CIL	113	353,50	3,13

ESPECIE	FAO	TOTAL ANUAL		
		PESO (KG.)	VALOR (Euros)	PRECIO MEDIO (Euros/Kg.)
VORAZ	SBR	918	10.421,22	11,35
TOTAL PECES		1.650.957	1.785.583,59	1,08

MEJILLÓN	MSM	1.140	1.368,00	1,20
PULPO	OCC	106.289	499.696,37	4,70
ALMEJÓN O BOLO	VEV	5.372	25.050,80	4,66
BÚSANO	FNT	1.013	4.752,88	4,69
CALAMARES	SQC	1.505	23.327,92	15,50
CALAMARÍN PICUDO	OUL	48	524,98	11,02
CAÑAILLA	BOY	2.058	21.282,25	10,34
CHIRLA	SVE	67	268,00	4,00
CHOCO	CTC	10.710	53.722,02	5,02
CONCHA FINA	KLK	1.005	2.326,00	2,31
COQUINAS	DON	4.110	25.074,50	6,10
POTAS	OMM	2.225	3.735,06	1,68
SEPIAS O CHOPITOS O GLOBITOS	CTL	1.887	14.361,93	7,61
TOTAL MOLUSCOS		137.429	675.490,68	4,92

BOGAVANTE	LBE	30	837,45	28,15
CAMARÓN CRISTAL BLANCO	FAV	153	1.553,72	10,18
CAMARÓN FLECHA	LKO	7.946	19.541,23	2,46
CAMARÓN MARCIAL	LKT	247	1.859,34	7,53
CANGREJOS	CRA	5	13,92	2,90
CENTOLLA	SCR	659	4.635,05	7,03
CIGALA	NEP	1.764	59.023,31	33,47
FALSA NÉCORA	IOD	2	4,70	2,00
GAMBA BLANCA	DPS	1.402	24.917,60	17,77
LANGOSTAS	CRW	9	343,75	39,06
TOTAL CRUSTÁCEOS		149.645	788.220,74	5,27

TOTAL LONJA DE MARBELLA		1.938.030	3.249.295,01	1,68
-------------------------	--	-----------	--------------	------

## 10.1.6. Pesca fresca subastada en lonjas por puertos. Andalucía.

ESPECIE	FAO	TOTAL ANUAL		
		PESO (KG.)	VALOR (Euros)	PRECIO MEDIO (Euros/Kg.)
ACEDÍA	CET	174.724	1.619.841,36	9,27
AGUACIOSO MEDITERRÁNEO	SAN	233	270,89	1,16
ÁGUILAS DE MAR	EAG	5.955	5.586,20	0,94
AGUJA	GAR	2.544	1.742,58	0,69
ALACHA	SAA	834.274	272.097,05	0,33
ALFONSINOS	ALF	4.496	27.609,97	6,14
ALGARINES	BEN	989	2.738,32	2,77
ANCHOVA	BLU	200.784	614.286,51	3,06
ANGUILA	ELX	34	33,00	0,97
ARAÑA	WEG	271	712,65	2,63
ARAÑAS	WEX	103.077	216.470,39	2,10
ARETE ALETÓN	GUM	14.732	12.956,28	0,88
ARGENTINAS	ARG	10.714	21.997,05	2,05
ARMADO	PJC	343	2.705,15	7,89
ATÚN BLANCO	ALB	3.531	6.972,82	1,97
ATÚN ROJO	BFT	482.838	3.932.807,38	8,15
ATUNES	TUN	48.641	312.251,35	6,42
BACALADILLA	WHB	1.913.144	2.057.325,16	1,08
BACORETA	LTA	57.182	98.111,22	1,72
BAILA	SPU	18.790	71.321,81	3,80
BESUGO BLANCO	SBA	394.778	615.257,45	1,56
BLANQUILLOS	TIS	1.525	757,50	0,50
BOCANEGRA	SHO	36.420	146.951,15	4,03
BODIONES	WRA	17.444	17.136,51	0,98
BOGA	BOG	78.086	24.040,59	0,31
BONITO	BON	194	406,56	2,10
BONITO	BON	111.825	285.890,08	2,56
BOQUERÓN	ANE	6.744.263	17.126.520,97	2,54
BOQUIDULCE	HXT	2.232	6.088,82	2,73
BRECA	PAC	249.147	951.705,74	3,82
BRECA MORA	PAR	20.831	43.127,60	2,07
BRÓTOLA DE FANGO	GFB	13.622	46.808,61	3,44
BRÓTOLA DE ROCA	FOR	18.364	91.952,61	5,01
BRÓTOLAS	FOX	203.537	914.702,56	4,49
BURRO	GBR	1.325	1.387,87	1,05
BURRO	GBR	120.188	326.022,35	2,71
BURRO LISTADO	GRA	1.045	697,31	0,67
CABALLA	MAC	674.275	332.858,03	0,49
CABALLA	MAC	82.677	97.447,57	1,18
CABALLA DEL SUR	MAS	4.489.840	2.296.886,91	0,51
CABALLAS	MAZ	259.681	114.829,45	0,44
CABRACHO	RSE	11.025	146.064,31	13,25
CACHUCHO	DEL	26.469	37.937,57	1,43
CAILÓN	POR	57	382,89	6,71
CAÑABOTA	SBL	15	45,30	3,01
CARAMEL	SPC	2.661	1.256,13	0,47
CAZÓN	GAG	73.172	310.033,70	4,24
CHACARONA SUREÑA	DEN	28.008	254.209,56	9,08
CHAPARRUDO	GBN	22.658	26.826,77	1,18

ESPECIE	FAO	TOTAL ANUAL		
		PESO (KG.)	VALOR (Euros)	PRECIO MEDIO (Euros/Kg.)
CHERNA	WRF	28.540	285.986,93	10,02
CHICHARRO	JAA	379.799	438.225,26	1,15
CHOPA	BRB	24.103	17.350,39	0,72
CHUCHO	JDP	99	145,41	1,47
CHUCHOS	SRX	6.082	3.512,95	0,58
CHUCLA	BPI	169	72,81	0,43
CHUCLAS O CARAMELES	PIC	17.644	16.199,68	0,92
CINTA	CBC	107.076	145.112,60	1,36
CONGRIO	COE	481	280,87	0,58
CONGRIO	COE	101.674	153.853,75	1,51
CORVALLO	CBM	18.287	32.139,38	1,76
CORVINA	MGR	199.559	1.206.200,76	6,04
CORVINAS	DRU	1.427	1.362,04	0,95
DENTÓN	DEC	6.879	84.214,99	12,24
DENTONES	DEX	35	431,02	12,19
DORADA	SBG	32.287	284.668,35	8,82
ESCOLAR NEGRO	LEC	17.730	9.131,64	0,52
ESCOLARES O SIERRAS	GEP	12.777	10.464,11	0,82
ESCUALOS DIVERSOS	SKH	33.692	39.612,42	1,18
ESPETÓN	YRS	18.533	14.544,98	0,78
ESPETONES	BAR	2.411	1.859,58	0,77
FALSO ABADEJO	EPK	778	12.980,14	16,67
FANECA	BIB	3.583	9.573,71	2,67
GALLINETA	BRF	155.917	452.499,24	2,90
GALLOS	LEZ	5.615	19.495,38	3,47
GALLUDO	QUB	3.196	6.631,77	2,08
GALLUDOS	DGX	30.215	83.597,90	2,77
GITANA	LAG	33	62,04	1,88
GÓBIDOS	GOB	16.215	27.413,76	1,69
HERRERA	SSB	82.714	420.962,05	5,09
HURTA O URTA	REA	18.722	296.935,85	15,86
JAPUTA	POA	10.949	16.383,28	1,50
JAPUTAS	BRZ	1	1,50	1,50
JUREL	HOM	984.718	1.166.789,54	1,18
JUREL MEDITERRANEO	HMM	1.667.309	1.912.934,49	1,15
JURELAS	TRE	5.099	15.764,88	3,09
JURELES	JAX	6.481.822	6.640.719,52	1,02
LENGUADO	SOO	13.578	257.460,46	18,96
LENGUADO COMÚN	SOL	21.156	377.237,10	17,83
LENGUADO DE ARENA	SOS	1.818	17.290,83	9,51
LENGUADO DEL SUR	SOW	40	937,29	23,73
LENGUADO PORTUGUÉS	YNU	6.288	70.123,42	11,15
LENGUADO SENEGALÉS	OAL	6.683	110.674,51	16,56
LENGUADOS	SOX	62.389	967.307,97	15,50
LISAS	MUL	41.460	25.226,19	0,61
LISTADO	SKJ	6.979	15.907,51	2,28
LLAMPUGA	DOL	10.137	10.527,36	1,04
LLAMPUGAS	DOX	6.684	8.078,91	1,21
LUBINA	BSS	19.906	207.630,95	10,43
MANTAS	MAN	2.354	1.150,94	0,49

ESPECIE	FAO	TOTAL ANUAL		
		PESO (KG.)	VALOR (Euros)	PRECIO MEDIO (Euros/Kg.)
MARLÍN	WHM	359	466,38	1,30
MARRAJO	SMA	53.767	228.017,28	4,24
MELVA	BLT	281	1.207,44	4,30
MELVAS	FRZ	1.860.077	1.534.910,18	0,83
MERLUZA	HKE	1.117	7.460,56	6,68
MERLUZA	HKE	906.686	5.352.143,11	5,90
MERLUZA DE SENEGAL	HKM	6.361.781	10.785.095,39	1,70
MERO	GPD	8.028	110.718,18	13,79
MEROS	GPX	281	1.507,32	5,36
MOJARRA	CTB	11.774	35.037,81	2,98
MORENA	MMH	13.154	10.724,88	0,82
MORENAS	MUI	141	303,35	2,16
MUSOLA	SMD	25.209	118.619,29	4,71
OBLADA	SBS	21.639	16.064,41	0,74
PALOMETA FIATOLA	BLB	31.429	47.999,33	1,53
PALOMETA ROJA	BXD	177	1.159,23	6,55
PALOMETÓN	LEE	1.591	7.195,70	4,52
PÁMPANO BLANCO	POP	15.278	21.717,79	1,42
PÁMPANO AMARILLO	POM	80	678,95	8,50
PAPARDA	SAU	554.222	806.365,78	1,45
PARGO O BOCINEGRO	RPG	115.200	1.454.565,78	12,63
PATUDO	BET	150	1.361,52	9,10
PECES MARTILLO	SPN	28	140,00	5,00
PECES VARIOS	MZZ	589.286	1.589.505,02	2,70
PECES VELA	BIL	46	106,50	2,33
PECES VOLADORES	FLY	120	144,61	1,21
PEJERREYES	SIL	6.792	20.334,84	2,99
PELUDA	MSF	69.591	199.458,21	2,87
PEZ ANGEL	AGN	93	248,46	2,68
PEZ BALLESTA	TRG	22.426	55.827,67	2,49
PEZ DE SAN PEDRO	JOD	73.431	487.494,03	6,64
PEZ ESPADA	SWO	424.204	2.996.864,97	7,06
PEZ GUITARRA	GUZ	211	1.773,95	8,41
PEZ LIMÓN	AMB	34.151	254.841,00	7,46
PEZ LOBO	TSU	1.481	4.372,02	2,95
PEZ MARTILLO	SPZ	862	1.605,54	1,86
PEZ OBISPO	MPO	70	127,61	1,82
PEZ RATA	UUC	7.969	22.514,40	2,83
PEZ SABLE	SFS	750.389	1.546.637,08	2,06
PEZ SAPO	BHD	926	3.794,73	4,10
PEZ VELA	SAI	143	821,86	5,76
PEZ ZORRO	ALV	7.351	22.155,95	3,01
PINTARROJA	SYC	201.960	217.666,37	1,08
PODAS	OUB	21.147	71.996,73	3,40
QUELVACHO	GUP	1.821	2.450,49	1,35
RAPE	MON	800	2.726,00	3,41
RAPES	MNZ	492.373	3.822.598,35	7,76
RASCACÍO DE ALTURA	POI	2.750	10.123,50	3,68
RASCACÍOS	SCS	22.953	115.469,26	5,03
RAYA BRAMANTE	RJA	1.479	3.818,11	2,58
RAYAS	SKA	219.383	469.242,66	2,14
REMOL	BLL	1.056	31.146,74	29,51
RODABALLO	TUR	51	1.340,07	26,20

ESPECIE	FAO	TOTAL ANUAL		
		PESO (KG.)	VALOR (Euros)	PRECIO MEDIO (Euros/Kg.)
RODABALLOS	LEF	3.663	87.688,85	23,94
ROMERILLO	CEO	4.046	20.277,32	5,01
RONCADOR	BGR	51.210	102.725,09	2,01
RUBIOS	GUX	72.893	161.475,51	2,22
RUFO IMPERIAL	HDV	37	227,36	6,22
RUFOS O ROMERILLOS	CEN	693	4.478,40	6,46
SALEMA	SLM	40.920	15.535,42	0,38
SALMONETE DE FANGO	MUT	2	35,35	20,20
SALMONETE DE ROCA	MUR	51.452	688.551,52	13,38
SALMONETES	MUX	385.002	3.037.455,23	7,89
SAMA DE PLUMA	DEP	28.046	236.848,95	8,45
SAMA MARROQUÍ	DEM	9	88,20	9,80
SAN PEDRO PLATEADO	JOS	94.130	140.215,64	1,49
SAPOS	TDF	11.802	15.335,54	1,30
SARDINA	PIL	13.675.404	11.716.954,29	0,86
SARGO	SWA	92.647	398.413,18	4,30
SARGO BREADO	SBZ	4.307	27.142,62	6,30
SARGO PICUDO	SHR	4.392	18.528,88	4,22
SARGOS	SRG	84.870	245.880,98	2,90
SERRANO	CBR	6.482	13.267,88	2,05
SERRANOS	BAS	2.630	4.848,10	1,84
SOLDADO	MIA	27.425	406.734,11	14,83
SOLDADOS O GOLLETAS	THS	15.793	138.514,37	8,77
SOLLA	PLE	1.068	7.615,31	7,13
SOLLETA	CIL	172.705	783.875,71	4,54
SOLRAYO	LOO	1.375	1.017,80	0,74
TEMBLADERA	TTR	7.203	5.326,45	0,74
TEMBLADERAS	TOE	13.132	14.597,43	1,11
TIBURÓN LIJA	SCK	126	87,72	0,70
TINTORERA	BSH	79.561	121.798,62	1,53
VERRUGATO	COB	13.137	20.834,39	1,59
VERRUGATO DE CANARIAS	UCA	5.809	32.062,72	5,52
VORAZ	SBR	446.725	6.699.793,65	15,00
ZORRO NEGRO	BTH	611	926,38	1,52
ZORROS	THR	20.280	76.450,32	3,77
<b>TOTAL PECES</b>		<b>56.595.656</b>	<b>107.140.013,60</b>	<b>1,89</b>

ALMEJA BABOSA	CTS	90	202,45	2,25
ALMEJA BLANCA DE FONDO	CLV	27.312	43.531,59	1,59
ALMEJA CHOCHA	VNR	7.149	13.865,73	1,94
ALMEJA FINA	CTG	94	172,37	1,83
ALMEJA TONTA	GCC	3.201	1.233,68	0,39
ALMEJÓN O BOLO	VEV	5.756	28.290,23	4,91
BERBERECHO	COC	88.084	85.193,44	0,97
BIVALVOS	CLX	14	56,41	3,97
BÚSANO	FNT	1.123	5.163,61	4,60
CALAMAR	SQR	13.214	134.641,37	10,19
CALAMARES	SQC	181.183	2.172.147,13	11,99
CALAMARÍN PICUDO	OUL	37.985	580.356,72	15,28
CAÑAILLA	BOY	18.325	288.126,02	15,72
CAÑAILLA O BÚSANO	MSH	2.270	30.579,89	13,47

ESPECIE	FAO	TOTAL ANUAL		
		PESO (KG.)	VALOR (Euros)	PRECIO MEDIO (Euros/Kg.)
CARACOLAS	GAS	4.095	14.067,27	3,44
CASCO TIRRENO	KDH	1.123	1.678,37	1,49
CHIRLA	SVE	3.569.645	8.572.367,82	2,40
CHOCO	CTC	757.731	3.279.737,55	4,33
CHOQUITO	EJE	7.954	76.904,86	9,67
CHOQUITO PICUDO	IAR	10.922	82.130,92	7,52
CONCHA FINA	KLK	170.935	309.668,64	1,81
COÑA	YBC	1.631	2.936,29	1,80
COQUINAS	DON	21.556	174.833,15	8,11
CORRUCO	KTT	1.540.125	1.386.457,06	0,90
GLOBITO	CTR	2.521	5.290,61	2,10
LONGUEIRÓN	RAE	9.255	37.344,02	4,04
MEJILLÓN	MSM	1.140	1.368,00	1,20
MOLUSCOS VARIOS	MOL	238	1.030,93	4,33
NAVAJAS	RAZ	32	136,71	4,34
POTA COSTERA	TDQ	13.121	58.611,83	4,47
POTA EUROPEA	SQE	1.331	5.235,44	3,93
POTA VOLADORA	SQM	540	2.014,31	3,73
POTAS	OMM	63.910	176.463,96	2,76
PULPO	OCC	1.319.983	5.960.079,39	4,52
PULPO BLANCO	EOI	3.897	2.539,21	0,65
PULPO BLANCO Y ALMIZCLADO	OCM	115.006	93.466,74	0,81
PULPOS	OCT	322.839	1.244.523,85	3,85
PUNTILLITAS	SQZ	35.391	667.604,42	18,86
SEPIAS O CHOPITOS O GLOBITOS	CTL	82.478	677.951,98	8,22
VIEIRA	SCE	1.043	3.458,30	3,32
<b>TOTAL MOLUSCOS</b>		<b>8.444.240</b>	<b>26.221.462,25</b>	<b>3,11</b>

BOGAVANTE	LBE	5.386	162.087,05	30,09
CAMARÓN CRISTAL BLANCO	FAV	22.163	88.798,03	4,01

ESPECIE	FAO	TOTAL ANUAL		
		PESO (KG.)	VALOR (Euros)	PRECIO MEDIO (Euros/Kg.)
CAMARÓN FLECHA	LKO	57.245	202.972,47	3,55
CAMARÓN MARCIAL	LKT	19.446	139.533,03	7,18
CAMARÓN SOLDADO	LKW	8.149	646.262,86	79,31
CAMARONES O QUISQUILLAS	PAL	23.717	116.871,83	4,93
CANGREJO ATLÁNTICO O VERDE	CRG	42	36,03	0,86
CANGREJO REAL	KPG	4.251	15.573,43	3,66
CANGREJO ROJO MEDITERRANEO	GRQ	1.125	2.409,65	2,14
CANGREJOS	CRA	24.508	55.462,64	2,26
CARABINERO	SSH	698	22.570,08	32,34
CENTOLLA	SCR	102	562,24	5,53
CENTOLLA	SCR	10.788	52.166,05	4,84
CIGALA	NEP	387.179	7.096.278,89	18,33
CRUSTÁCEOS VARIOS	CRU	118	1.556,04	13,16
DECAPODOS VARIOS	DCP	21.982	88.555,10	4,03
FALSA NÉCORA	IOD	45.614	60.556,92	1,33
GALERA	MTS	289.120	1.354.719,29	4,69
GAMBA BLANCA	DPS	613.699	8.542.442,79	13,92
GAMBA ROJA O ALISTAO	ARA	197.003	8.078.012,65	41,00
GAMBAS NEP	ARI	3	62,80	21,66
LANGOSTA	SLO	706	24.859,84	35,23
LANGOSTAS	CRW	3.971	155.129,94	39,07
LANGOSTINO	TGS	171.345	4.798.063,26	28,00
LANGOSTINO MORUNO O GAMBA CHORIZO O CHORIZO	ARS	28	1.097,76	39,72
NÉCORAS	CRS	16	282,80	17,84
SASTRE	UDQ	124	1.379,73	11,12
<b>TOTAL CRUSTÁCEOS</b>		<b>1.908.527</b>	<b>31.708.303,19</b>	<b>16,61</b>

<b>TOTAL ANDALUCÍA</b>		<b>66.948.422</b>	<b>165.069.779,05</b>	<b>2,47</b>
------------------------	--	-------------------	-----------------------	-------------

## 10.2. PRODUCCIÓN ALMADRABERA. AÑO 2007

### 10.2.1. Evolución producción almadradera (1985-2007)

AÑO	PESO (t)	VALOR (Miles Euros.)	PRECIO MEDIO (Euros/kg)
1985	2689,20	4.705,10	1,75
1986	1197,34	2.477,45	2,07
1987	1812,85	3.967,26	2,19
1988	3492,48	10.051,87	2,88
1989	3542,96	6.939,94	1,96
1990	3523,66	11.809,92	3,35
1991	2747,52	8.888,44	3,24
1992	2832,55	10.828,63	3,82
1993	1531,40	10.182,39	6,65
1994	1181,00	9.509,77	8,05
1995	959,00	9.736,67	10,16
1996	1245,01	9.565,90	7,68

AÑO	PESO (t)	VALOR (Miles Euros.)	PRECIO MEDIO (Euros/kg)
1997	2727,00	22.109,09	8,11
1998	1543,80	11.509,61	7,46
1999	3523,19	28.981,98	8,23
2000	1411,66	14.735,07	10,44
2001	1126,51	14.262,38	12,66
2002	1473,46	17.065,33	11,58
2003	725,91	7.451,83	10,27
2004	792,07	5.821,79	7,35
2005	849,43	6.694,29	7,88
2006	697,81	5.675,27	8,13
2007	1.317,33	12.778,26	9,70

## 10.2.2. Datos por especies y meses. Año 2007

MES	ATÚN*			
	PESO (kg)	PIEZAS (Ud.)	VALOR (Euros.)	PRECIO MEDIO (Euros/kg)
ABRIL	103.068	452	1.001.623,44	9,72
MAYO	1.094.735	6.882	10.658.761,20	9,74
JUNIO	112.664	812	1.054.703,90	9,36
AGOSTO	6.858	60	63.172,00	9,21
<b>TOTAL Andalucía</b>	<b>1.317.325</b>	<b>8.206</b>	<b>12.778.260,54</b>	<b>9,70</b>

\* Atún rojo.  
código FAO: BFT.

## 10.3. PESCA CONGELADA

## 10.3.1. Evolución de los desembarcos de la pesca congelada desembarcada en Andalucía desagregada por categorías

AÑO	PECES			MOLUSCOS			CRUSTÁCEOS		
	PESO (kg)	VALOR (Miles Euros.)	PRECIO (Euros/ kg)	PESO (kg)	VALOR (Euros.)	PRECIO (Euros/ kg)	PESO (kg)	VALOR (Euros.)	PRECIO (Euros/ kg)
1985	13.697.095	8.918.980,73	0,65	213.000	405.000,42	1,90	25.453.732	168.651.213,14	6,63
1986	8.523.156	4.456.242,33	0,52				19.248.080	162.572.053,87	8,45
1987	14.075.068	7.824.209,51	0,56				24.060.110	223.571.321,96	9,29
1988	16.120.256	13.468.975,12	0,84				19.706.093	193.746.582,58	9,83
1989	16.875.139	10.596.316,74	0,63				23.148.359	225.978.672,45	9,76
1990	16.730.828	11.619.028,42	0,69				24.985.640	245.802.455,96	9,84
1991	15.834.367	10.741.615,93	0,68				21.670.250	227.280.803,17	10,49
1992	14.519.113	10.258.806,02	0,71				17.629.140	173.662.053,70	9,85
1993	9.200.061	8.223.861,30	0,89				13.163.780	115.665.421,94	8,79
1994	11.839.468	15.727.044,92	1,33				17.289.410	204.653.203,85	11,84
1995	8.945.000	12.552.110,33	1,40				8.357.290	118.678.122,25	14,20
1996	5.060.453	3.710.315,04	0,73	64.000	220.374,92	3,44	10.737.910	126.384.536,65	11,77
1997	5.960.394	3.726.362,36	0,63	111.000	454.817,15	4,10	9.570.360	109.412.281,95	11,43
1998	6.591.000	3.952.232,35	0,60	405.000	952.537,77	2,35	8.310.440	125.590.485,48	15,11
1999	4.815.000	2.146.640,94	0,45	470.000	1.056.224,68	2,25	6.439.000	80.814.185,09	12,55
2000	103.417	833.974,94	8,06	132.245	386.026,18	2,92	7.743.678	58.942.083,24	7,61
2001	108.862	760.648,64	6,99	75.922	287.223,29	3,78	7.536.607	53.770.237,17	7,13
2002	150.660	828.246,33	5,50	191.779	697.367,47	3,64	7.725.193	58.813.874,60	7,61
2003	137.951	677.747,85	4,91	104.155	515.597,40	4,95	8.820.822	62.554.047,73	7,09
2004	212.814	1.166.316,00	5,48	323.903	1.372.563,53	4,24	12.826.306	121.368.235,16	9,46
2005	102.143	664.163,30	6,50	102.186	427.193,70	4,18	4.861.975	55.829.929,45	11,48
2006	86.990,00	609.933,70	7,01	54.336	220.694,80	4,06	5.679.714	53.154.445,67	9,36
2007	123.714,00	768.099,00	6,21	66.671	312.795,00	4,69	6.868.175	52.539.651,00	7,65

**10.3.2. Evolución de los desembarcos de la pesca congelada desembarcada en Andalucía**

AÑO	DESEMBARCOS TOTALES		
	PESO (kg)	VALOR (Euros.)	PRECIO (Euros/ kg)
1985	39.363.827	177.975.194,28	4,52
1986	27.771.236	167.028.296,19	6,01
1987	38.135.178	231.395.531,47	6,07
1988	35.826.348	207.215.557,70	5,78
1989	40.023.498	236.574.989,19	5,91
1990	41.716.468	257.421.484,38	6,17
1991	37.054.617	238.022.419,10	6,42
1992	32.148.253	183.920.859,72	5,72
1993	22.363.841	123.889.283,24	5,54
1994	29.128.878	220.380.248,77	7,57
1995	17.302.290	131.230.232,59	7,58
1996	15.862.363	130.315.226,61	8,22

AÑO	DESEMBARCOS TOTALES		
	PESO (kg)	VALOR (Euros.)	PRECIO (Euros/ kg)
1997	15.641.754	113.593.461,45	7,26
1998	15.306.440	130.495.255,60	8,53
1999	11.724.000	84.017.050,71	7,17
2000	7.982.494	60.162.295,85	7,54
2001	7.721.391	54.818.109,10	7,10
2002	8.067.632	60.339.488,40	7,48
2003	9.062.928	63.747.392,98	7,03
2004	13.363.023	123.907.114,69	9,27
2005	5.066.304	56.921.286,45	11,24
2006	5.821.040	53.620.545,00	9,21
2007	7.058.560	53.620.545,00	7,60

**10.3.3. Datos anuales por especies. Año 2007**

ESPECIE (PABELLÓN NACIONAL)	DESEMBARCOS TOTALES.AÑO 2007		
	PESO (kg)	VALOR (Euros.)	PRECIO MEDIO (Euros/ kg)
RAPE	123.714	768.099,00	6,21
TOTAL PECES	123.714	768.099,00	6,21
CHOCOS	17.192	49.352,00	2,87
PULPOS	49.479	263.443,00	5,32
TOTAL MOLUSCOS	66.671	312.795,00	4,69
ALISTADO COLAS	37.899	553.291,00	14,60
ALISTADOS	798.897	17.519.444,00	21,93
CAMARÓN	46.467	193.625,00	4,17
CAMARÓN COLAS	4.686	14.791,00	3,16
CANGREJOS	144.679	1.302.695,00	9,00
CIGALAS	3.950	63.853,00	16,17

ESPECIE (PABELLÓN NACIONAL)	DESEMBARCOS TOTALES.AÑO 2007		
	PESO (kg)	VALOR (Euros.)	PRECIO MEDIO (Euros/ kg)
GAMBAS	4.825.484	23.816.831,00	4,94
GAMBA COLAS	72.866	383.462,00	5,26
LANGOSTINO BLANCO	811.659	6.143.835,00	7,57
LANGOSTINO BLANCO COLAS	9.603	71.887,00	7,49
LANGOSTINO TIGRE	57.664	1.099.434,00	19,07
MORUNO BRILLANTE	52.387	1.332.598,00	25,44
MORUNO BRILLANTE COLAS	1.492	28.118,00	18,85
MORUNO RASPOSO	442	15.787,00	35,72
TOTAL CRUSTÁCEOS	6.868.175	52.539.651,00	7,65
TOTAL PESCA DESEMBARCADA	7.058.560	53.620.545,00	7,60



## 10.4. ESTADÍSTICAS FLOTA PESQUERA ANDALUZA. 2007

### 10.4.1. Flota andaluza por tipo de buque\*

Modalidades	Nº de Barcos	Arqueo	Potencia (CV)
Arrastre de fondo	393	22.428	84.923
Cerco	209	5.487	37.617
Artes menores	614	3.595	27.864
Rastro	206	619	7.056

Modalidades	Nº de Barcos	Arqueo	Potencia (CV)
Draga hidraulica	89	1.254	10.635
Palangre de superficie	54	3.257	10.638
Total	1.565	36.641	178.734

\* Barcos operativos en Andalucía.

### 10.4.2. Flota pesquera por tipo de puertos base. 2007

Puerto	Nº de Barcos	GT	Potencia
Adra	46	677,28	3.111,81
Algeciras	83	3.203,81	7.545,47
Almería	109	3.747,31	10.056,70
Almuñécar	1	0,73	19,14
Ayamonte	66	1.663,12	5.655,17
Barbate	78	3.160,16	11.604,25
Cádiz	37	9.867,13	16.685,86
Carboneras	74	3.844,43	8.737,06
Chipiona	49	215,74	1.436,58
Conil	71	296,57	1.902,63
Estepona	95	887,74	3.303,17
Fuengirola	84	650,85	2.793,86
Garrucha	60	1.805,39	5.257,25
Huelva	55	10.427,03	18.636,70
Isla Cristina	180	4.146,37	18.096,64
La Carihuela	3	1,81	11,04
La Línea	107	233,48	1.838,12

Puerto	Nº de Barcos	GT	Potencia
Lepe	80	1.650,34	5.808,51
Málaga	80	658,20	2.759,26
Marbella	49	407,41	2.074,90
Motril	53	2.119,72	5.291,84
Palos de la Frontera	5	43,01	316,48
Puerto de Santa María	28	1.259,32	3.893,44
Puerto Real	2	6,38	15,46
Punta Umbria	102	2.358,78	9.214,19
Roquetas de Mar	24	192,99	1.311,92
Rota	36	290,05	689,04
San Fernando	24	45,08	210,50
Sanlúcar de Barrameda	117	1.711,02	8.936,28
Tarifa	79	451,93	3.328,65
Torre del Mar	1	0,39	
Vélez-Málaga	104	1.388,20	4.926,05
Total	1.982	57.411,77	165.467,95

## 10.5. PRODUCCIÓN DE ACUICULTURA MARINA Y VALORACIÓN EN ANDALUCÍA. 2007

### 10.5.1. Producción de acuicultura marina según especies por provincia. Fase de engorde

ESPECIE	HUELVA		CÁDIZ		SEVILLA		MÁLAGA		GRANADA		ALMERÍA		TOTAL ANDALUCÍA	
	PESO (Kg.)	VALOR (Euros)	PESO (Kg.)	VALOR (Euros)	PESO (Kg.)	VALOR (Euros)	PESO (Kg.)	VALOR (Euros)	PESO (Kg.)	VALOR (Euros)	PESO (Kg.)	VALOR (Euros)	PESO (Kg.)	VALOR (Euros)
DORADA	1.552.775,60	8.688.689,93	1.075.108,69	4.511.019,80	1.000,00	8.500,00	36.633,00	201.481,50	250.000,00	1.000.000,00	705.109,20	3.085.420,65	3.620.626,49	17.495.111,88
LUBINA	618.604,70	3.447.703,60	637.373,36	3.708.901,65	660.000,00	6.666.000,00	323.478,00	1.432.707,00	65.800,00	357.200,00	904.445,00	6.573.737,00	3.209.701,06	22.186.249,25
LENGUADO	1.589,00	14.745,92	7.552,00	75.982,16	2.250,00	21.375,00			6.400,00	102.400,00			17.791,00	214.503,08
ANGUILA			2.702,00	18.480,56	14.000,00	89.600,00							16.702,00	108.080,56
LISA			30.104,00	72.649,05	100.000,00	465.000,00							130.104,00	537.649,05
SARGOS			133,00	414,50									133,00	414,50
ATÚN											40.000,00	520.000,00	40.000,00	520.000,00
SERIOLA									750,00	5.700,00			750,00	5.700,00
CORVINA			1.655,00	7.116,50	2.250,00	16.875,00	0,00	0,00					3.905,00	23.991,50
MICROALGAS			1.500,00	675.000,00									1.500,00	675.000,00
TOTAL PECES	2.172.969,30	12.151.139,45	1.756.128,05	9.069.564,22	779.500,00	7.267.350,00	360.111,00	1.634.188,50	322.950,00	1.465.300,00	1.649.554,20	10.179.157,65	7.041.212,55	41.766.699,82
ALMEJA FINA	2.300,00	29.900,00	450,00	4.575,00									2.750,00	34.475,00
ALMEJA JAPONESA	15.755,00	136.745,00	18.500,00	110.300,00									34.255,00	247.045,00
MEJILLÓN			268.111,00	241.299,90			500.000,00	200.000,00					768.111,00	441.299,90
OSTIÓN			25.944,00	83.287,28									25.944,00	83.287,28
TOTAL MOLUSCOS	18.055,00	166.645,00	313.005,00	439.462,18	0,00	0,00	500.000,00	200.000,00	0,00	0,00	0,00	0,00	831.060,00	806.107,18
LANGOSTINO	26.462,00	735.378,98	20.425,50	551.983,02									46.887,50	1.287.362,00
CAMARÓN			346,00	2.359,47	82.000,00	205.000,00							82.346,00	207.359,47
TOTAL CRUSTÁCEOS	26.462,00	735.378,98	20.771,50	554.342,49	82.000,00	205.000,00	0,00	0,00	0,00	0,00	0,00	0,00	129.233,50	1.494.721,47
TOTAL ENGORDE	2.217.486,30	13.053.163,43	2.089.904,55	10.063.368,88	861.500,00	7.472.350,00	860.111,00	1.834.188,50	322.950,00	1.465.300,00	1.649.554,20	10.179.157,65	8.001.506,05	44.067.528,47

## 10.5.2. Producción de acuicultura marina según especies año 2007

### FASE DE ENGORDE (Toneladas producidas)

ESPECIE	AÑO 2007		
	PESO (Kg.)	VALOR (Euros)	PRECIO MEDIO (EUR/Kg)
DORADA	3.620.626,49	17.495.111,88	4,83
LUBINA	3.209.701,06	22.186.249,25	6,91
LENGUADO	17.791,00	245.558,48	13,80
ANGUILA	16.702,00	108.080,56	6,47
LISA	130.104,00	537.649,05	4,13
BAILAS	133,00	414,50	3,12
CORVINA	3.905,00	23.991,50	6,14
SERIOLA (*)	750,00	5.700,00	7,60
ATÚN	40.000,00	520.000,00	13,00
MICROALGAS	1.500,00	675.000,00	450,00
<b>TOTAL PECES</b>	<b>7.041.212,55</b>	<b>41.797.755,21</b>	<b>5,94</b>

ESPECIE	AÑO 2007		
	PESO (Kg.)	VALOR (Euros)	PRECIO MEDIO (EUR/Kg)
ALMEJA JAPONESA	34.255,00	247.045,00	7,21
ALMEJA FINA	2.750,00	34.475,00	12,54
OSTIÓN	25.944,00	83.287,28	3,21
MEJILLÓN	768.111,00	361.299,90	0,47
<b>TOTAL MOLUSCOS</b>	<b>831.060,00</b>	<b>726.107,18</b>	<b>0,87</b>
LANGOSTINO	46.887,50	1.287.362,00	27,46
CAMARÓN	82.346,00	206.583,57	2,51
<b>TOTAL CRUSTÁCEOS</b>	<b>129.233,50</b>	<b>1.493.945,57</b>	<b>11,56</b>
<b>TOTAL ENGORDE</b>	<b>8.001.506,05</b>	<b>44.017.807,97</b>	<b>5,50</b>

### FASE DE CRIADERO-PREENGORDE (Producción Integral) Unidades producidas

ESPECIE	AÑO 2007			
	Producción EN CRIADERO			
	Producción (1) Unidades	VALOR (Euros.)	Producción COMERCIALIZADA (2) Unidades	VALOR Producción COMERCIALIZADA (Euros.)
DORADA	21.800.000	3.488.000,00	19.100.000	3.056.000,00
LUBINA	4.550.000	637.000,00	0	0,00
LENGUADO	975.000	97.500,00	0	0,00
<b>TOTAL PECES</b>	<b>27.325.000</b>	<b>4.222.500,00</b>	<b>0</b>	<b>3.056.000,00</b>
OSTIÓN	2.500.000	57.500,00	0	0,00
<b>TOTAL MOLUSCOS</b>	<b>2.500.000</b>	<b>57.500,00</b>	<b>0</b>	<b>0,00</b>

ESPECIE	AÑO 2007			
	Producción EN CRIADERO			
	Producción (1) Unidades	VALOR (Euros.)	Producción COMERCIALIZADA (2) Unidades	VALOR Producción COMERCIALIZADA (Euros.)
LANGOSTINO	500.000	20.000,00	0	0,00
<b>TOTAL CRUSTÁCEOS</b>	<b>500.000</b>	<b>20.000,00</b>	<b>0</b>	<b>0,00</b>
<b>TOTAL CRIADERO</b>	<b>30.325.000</b>	<b>4.300.000,00</b>	<b>0</b>	<b>3.056.000,00</b>

(1) Producción de empresas con cultivo integral o sólo hatcheries.

(2) Todo lo producido en criadero menos el ostión no se comercializa, sino que pasa a fase preengorde y ahí se comercializa.

### FASE DE PREENGORDE (Servicio de preengorde) Unidades preengordadas

ESPECIE	AÑO 2007			
	Producción (3) Unidades	Valor (Euros)	Producción comercializada (4) unidades	Valor producción comercializada (Euros)
DORADA	44.612.185	11.153.046,25	40.951.150	10.371.794,50
LUBINA	5.468.083	1.367.020,75	4.976.533	1.268.538,32
LENGUADO	925.000	555.000,00	800.000	480.000,00
SERIOLA	150.000	**	0	
<b>TOTAL PECES</b>	<b>51.005.268</b>	<b>13.075.067,00</b>	<b>46.727.683</b>	<b>12.120.332,82</b>

OSTIÓN	2.000.000	46.000,00	2.000.000	46.000,00
ALMEJA	10.000.000	960.000,00	10.000.000	960.000,00
<b>TOTAL MOLUSCOS</b>	<b>12.000.000</b>	<b>1.006.000,00</b>	<b>12.000.000</b>	<b>1.006.000,00</b>

ESPECIE	AÑO 2007			
	Producción (3) Unidades	Valor (Euros)	Producción comercializada (4) unidades	Valor producción comercializada (Euros)
LANGOSTINO	6.198.750	433.912,50	4.800.000	336.000,00
<b>TOTAL CRUSTÁCEOS</b>	<b>6.198.750</b>	<b>433.913</b>	<b>4.800.000</b>	<b>336.000</b>
<b>TOTAL PREENGORDE</b>	<b>69.204.018</b>	<b>14.514.979,50</b>	<b>63.527.683</b>	<b>13.462.333</b>

(3) Producción de preengorde.

(4) Son los servicios de preengorde, lo comercializado.

\*\* No se dispone de ese dato.