

130mg

ATENCIÓN.
PASTILLAS.



II Plan Andaluz sobre Drogas y Adicciones

ESTE FOLLETO (COMIC) INFORMA DE LAS DROGAS SINTETICAS O DE DISEÑO, AUNQUE SUS EFECTOS PUEDEN CAMBIAR DEPENDIENDO DE SU COMPOSICION. EN ANDALUCIA LAS SUSTANCIAS MAS FRECUENTES SON TRES DERIVADOS DE LAS ANFETAMINAS: EL MDEA, EL MDA Y EL MDMA (EXTASIS). SUELEN LLAMARLAS: ADAN, PALOMITA, ELEFANTE, EVA , OVNI, CABALLITO, ETC. CAMBIAN EL NOMBRE PERO LA COMPOSICION VARIA POCO. TAMBIEN HAY MUCHO ENGAÑO PORQUE SU FABRICACION Y VENTA SON ILEGALES.

información sobre drogas : 900 84 50 40

EDITA:
JUNTA DE ANDALUCÍA
Consejería de Asuntos Sociales
Comisionado para las Drogodependencias

AUTOR:
Nicolás Núñez de la Torre

ILUSTRACIÓN Y DISEÑO:
Eulalia Conde Hernández

COLABORA:
Marifí Monterrubio Ayo

I.S.B.N.: 84-7936-069-0

IMPRIME:
A.G. Novograf, S. A. Sevilla

DEPÓSITO LEGAL:
Se-1253/95

1ª Edición 1995	4ª Edición 1999
1ª Reimpresión 1996	5ª Edición 2000
2ª Edición 1997	6ª Edición 2002
3ª Edición 1998	7ª Edición 2003

IMPRESO:
En papel ecológico Magnostar, libre de cloro.

SI VAS DE MARCHA O DURANTE UNA FIESTA TE OFRECEN UNA **pastilla**, DE LAS QUE LLAMAN **drogas de diseño**, NO DE LAS QUE RECETAN LOS MEDICOS. ¿SABES LO QUE PUEDE PASAR SI LA TOMAS?.



PArec**E**

QUe **f**Lip**A**n



GENERALMENTE SON DERIVADOS DE ANFETAMINAS.
LA MAS FRECUENTE ES EL **extasis**. EN QUIMICA SE LLAMA
3-4-metil-ene-dioxi-meta-anfetamina. FUE DESCUBIERTA EN
1912, ANTES DE LA 1ª GUERRA MUNDIAL ¡qué antigüedad!
PERO TIENEN UN GRAN MONTAJE PUBLICITARIO.

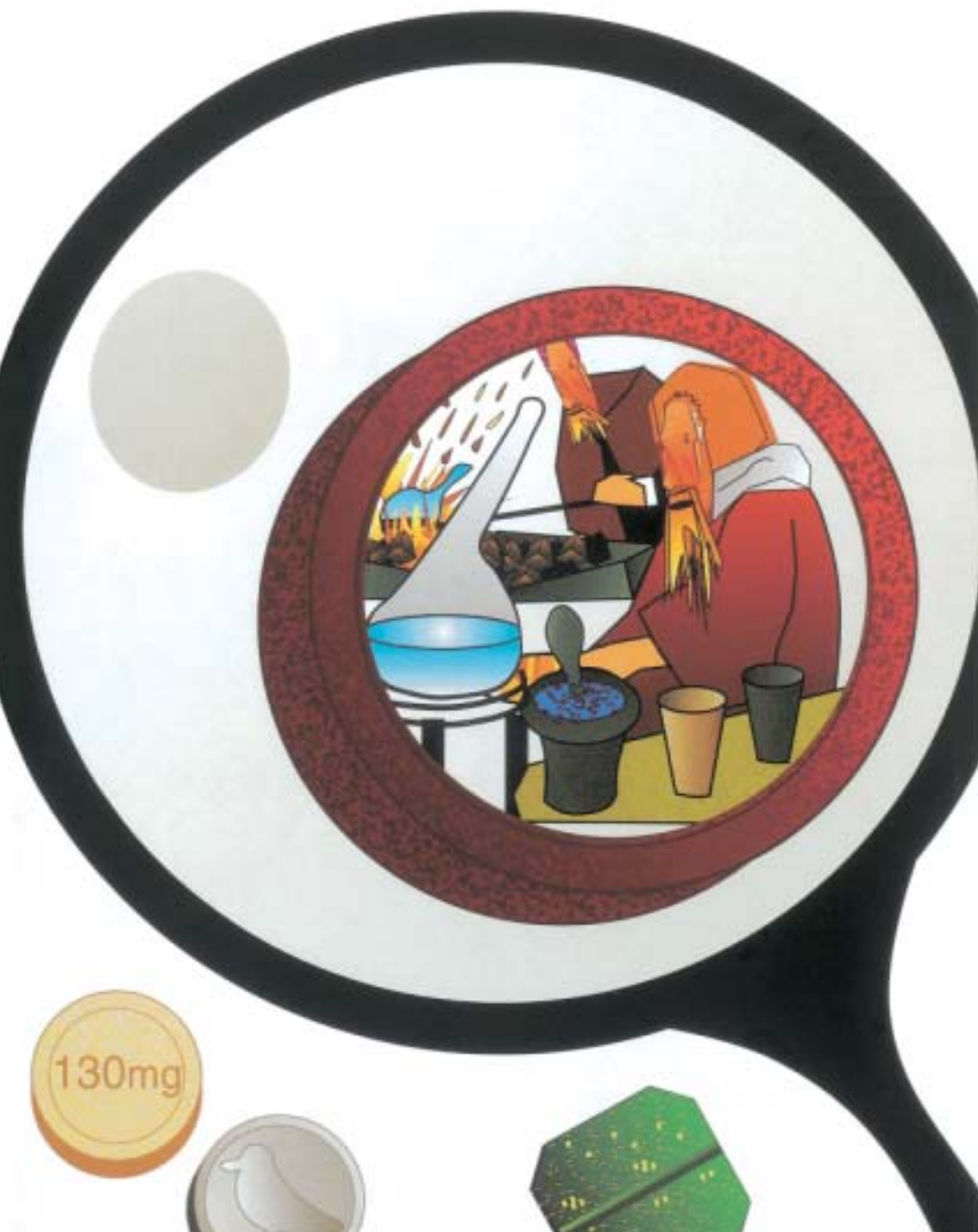

PARA ALGUNOS ES GRATIFICANTE, PRODUCE UNA SENSACION DE FUERZA, AUMENTANDO LA ACTIVIDAD CORPORAL Y LA SENSIBILIDAD, OTROS DICEN QUE A VECES FACILITA LA COMUNICACION.

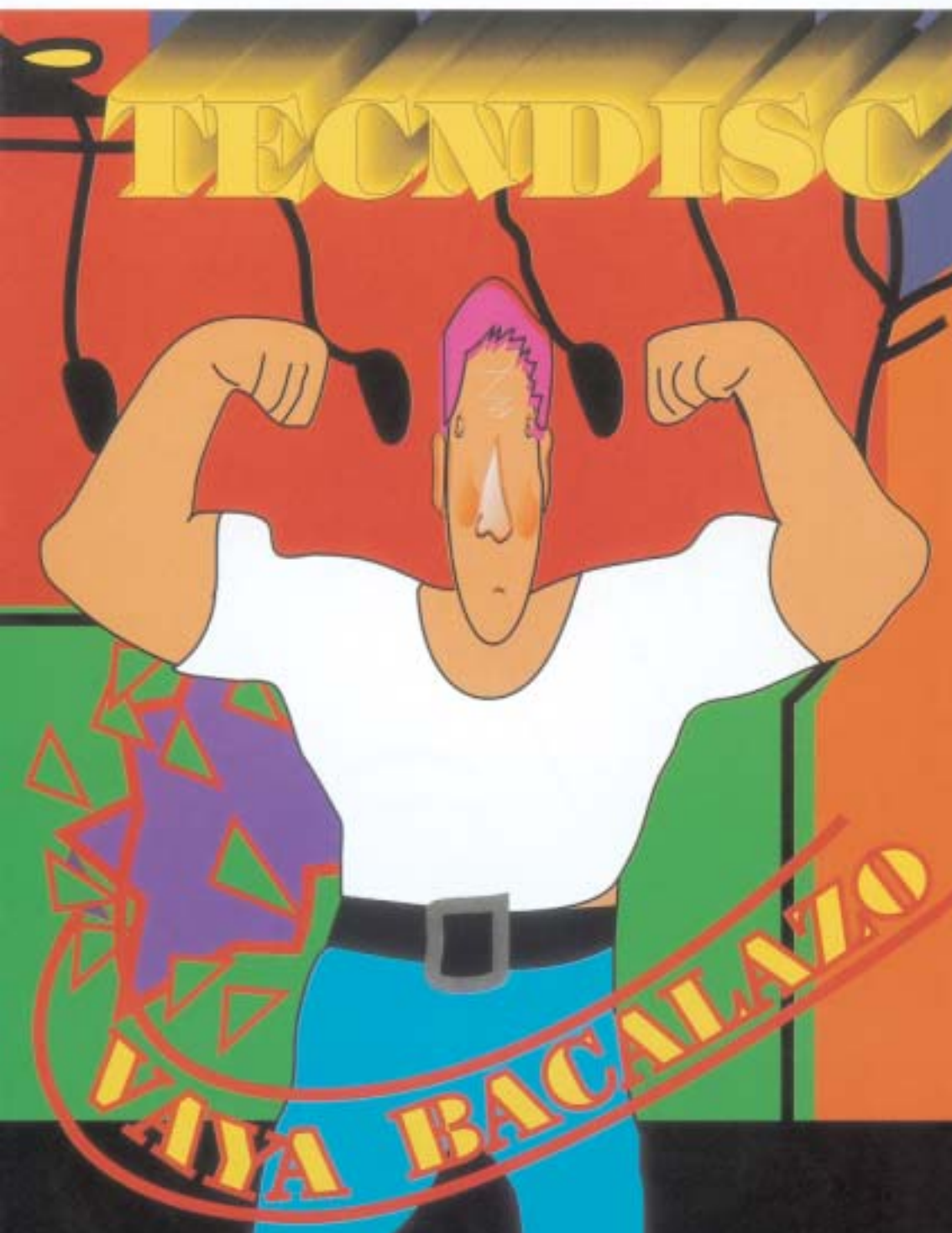

EL BAILE SE HACE **nervioso**, CON MOVIMIENTOS EXAGERADOS, SOLITARIO, COMO UNA MAQUINA. CON LA MISMA CANCION REPETIDA SETENTA VECES. TE AUMENTA LA **presion sanguinea**, Y MUCHAS VECES PRODUCE TAQUICARDIA Y **palpitaciones**, ES PELIGROSO PARA EL CORAZON...



CON LA PASTILLA TE SUBE LA TEMPERATURA, TE QUEMA POR DENTRO, Y EN UN AMBIENTE CERRADO SIN VENTILACION, CON EL ROSTRO BAÑADO EN SUDOR, MOVIENDOSE SIN PARAR, **cuidado** PUEDE REVENTAR EL **riñón**, SOBRE TODO SI NO TOMAS SUFICIENTES LIQUIDOS. TAMBIEN PUEDE FALLAR EL **higado**.



LO MAS FRECUENTE ES QUE LA PASTILLA PONGA **nervioso**
AL QUE LA TOMA, LE ENTRA LA NEURA Y MUCHAS VECES
PRODUCE **malos rollos**. CUALQUIER COSA TE SACA DE
QUICIO. ¡VER Y SENTIR COSAS RARAS!



¡que **N**euUra!

OTRO DE LOS EFECTOS QUE TIENEN ESTAS PASTILLAS, ES QUE PRODUCEN **tic nerviosos**, SIN QUERER SE MUEVEN LA BOCA, LA CARA Y EL CUELLO **rechinan los dientes**, SALEN MUECAS.



LAS **mezclas** VAN MUY MAL CON LAS PASTILLAS, EL ALCOHOL Y LOS CANUTOS BAJAN LA SUBIDA Y PRODUCEN **vomitos,** NAUSEAS, DESMAYOS....
CON LA "COCA" FATAL.



CONducir un coche o una moto, después de haber tomado una de estas pastillas es muy peligroso. Hay demasiados accidentes. Aunque parece que controlas, bajan los **reflejos** y la atención, confunde las cosas que ves.

iVa yA

cARreRoN!



A VECES LAS LLAMAN **droga del amor**, PERO ES DIFICIL CON LAS PASTILLAS TENER RELACIONES SEXUALES. EN UN PRINCIPIO, PARECE QUE SE SIENTE MAS AL TACTO, AUNQUE LA MAYORIA DE LAS HOMBRES **no pueden** LLEGAR AL FINAL, Y MUCHAS MUJERES TAMPOCO.

iNo pueDO!



SI VAS A LIGAR, PASA DE PASTILLAS, Y SI TE ENAMORAS
HAZLO DE FORMA **natural** SIN ADULTERANTES NI
COLORANTES.

¡¡AH!! PARA HACER EL AMOR, DISFRUTA CON PRECAUCION,
NO **olvides** EL PRESERVATIVO.



EL EFECTO DE LA PASTILLA PUEDE DURAR HASTA 8 HORAS, MAS O MENOS, PERO **el día después** DE LA MOVIDA ES **deprimente**. DOLOR DE CABEZA, PUEDE SER UNA MAÑANA ESPANTOSA. ¡¡TAN DEBIL HASTA NO PODER LEVANTARSE DE LA CAMA!!



LAS AUTORIDADES SANITARIAS INFORMAN QUE TOMAR PASTILLAS (DROGAS SINTETICAS) ES **muy peligroso** PARA LA **salud**, PRODUCEN EFECTOS TOXICOS:

corazón (ARRITMIAS, HIPERTENSION, INFARTO DE MIOCARDIO).

riñón (INSUFICIENCIA RENAL AGUDA).

higado (FALLO HEPATICO AGUDO, HEPATOXICIDAD).

cerebro (PARANOIA, ATAQUES EPILEPTICOS, EDEMA CEREBRAL, IRRITABILIDAD, ANSIEDAD).

pulmones (EDEMA PULMORAR).

y durante el embarazo (POSIBLES MALFORMACIONES).

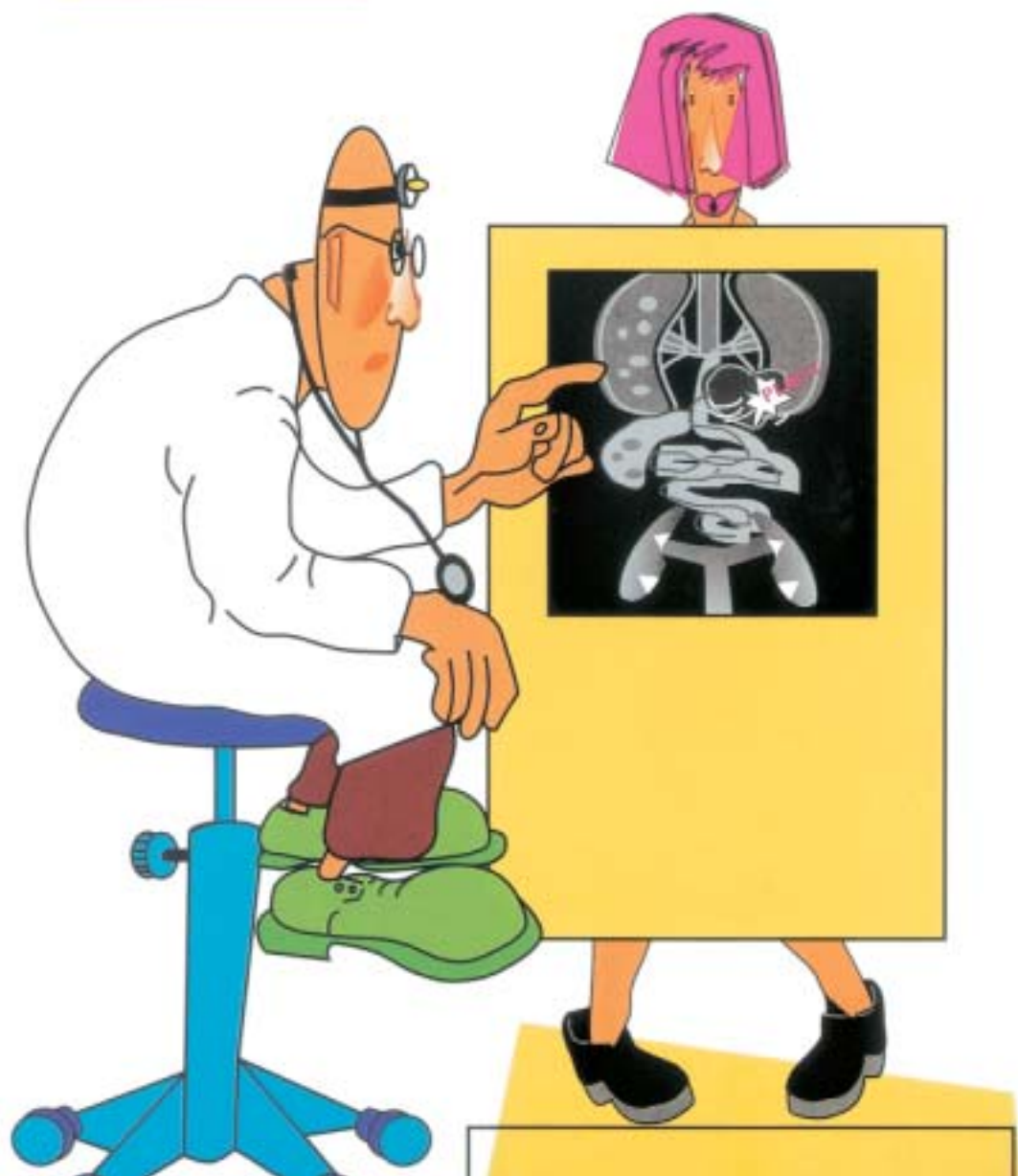

DILE AL PASTILLERO DE TU BARRIO O DE TU CLASE, QUE SE BUSQUE LA VIDA DE OTRA FORMA, PASA DE PASTILLAS: SON ANTIGUAS Y PRODUCEN MALOS ROLLOS. SON UN TIMO.

iPaSsa
dE paSTiLLas!



SI POR CUALQUIER CIRCUNSTANCIA, A PESAR DE TODO **tomas alguna** DE ESTAS PASTILLAS (DROGA DE DISEÑO), AQUI TIENES ALGUNAS RECOMENDACIONES:

1

beber suficiente cantidad de líquidos (agua y zumos).



2

descansar y refrescarse a ratos para cuidar el agotamiento.



3

moverse en autobús, tren, taxi o que conduzca alguien que esté fresco.



4

nunca mezclar con alcohol y otras drogas.



5

*abstinencia si
padeces del
corazón, riñón, hígado
o problemas psicológicos.*

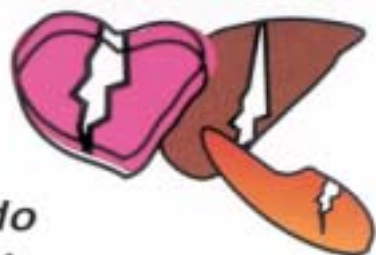

6

*si al día
siguiente tienes
curro, pasa de pastillas.*



7

*no
repetir,
pues aumentan
los efectos tóxicos.*



8

*acudir al
médico
al encontrarse
mal, o si se
corta la sudoración.*



¿QUIERES INFORMACIÓN SOBRE ACTIVIDADES JUVENILES?

INSTITUTO ANDALUZ DE LA JUVENTUD

almería

GENERAL TAMAYO, 23 BAJO
TLFN.: 950 00 66 00
FAX: 950 00 66 20 · C.P.: 04001
E-mail: informacion.al.iaj@juntadeandalucia.es

córdoba

TORNILLO, 2
TLFN.: 957 00 34 50
FAX: 957 00 34 67 · C.P.: 14002
E-mail: informacion.co.iaj@juntadeandalucia.es

huelva

RICO, 26
TLFN.: 959 01 19 50
FAX: 959 01 19 51 · C.P.: 21001
E-mail: informacion.hu.iaj@juntadeandalucia.es

málaga

SAN JACINTO, 7
TLFN.: 951 04 09 19
FAX: 951 04 09 20 · C.P.: 29071
E-mail: informacion.ma.iaj@juntadeandalucia.es

cádiz

ALAMEDA DE APODACA, 20 1º
TLFN.: 956 00 75 00
FAX: 956 00 75 20 · C.P.: 11003
E-mail: informacion.ca.iaj@juntadeandalucia.es

granada

ANCHA DE SANTO DOMINGO, 1
TLFN.: 958 02 58 50
FAX: 958 02 58 70 · C.P.: 18009
E-mail: informacion.gr.iaj@juntadeandalucia.es

jaén

ARQUITECTO BERGES, 34-A
TLFN.: 953 00 19 50
FAX: 953 00 19 70 · C.P.: 23007
E-mail: informacion.ja.iaj@juntadeandalucia.es

sevilla

O'DONNELL, 22
TLFN.: 955 03 63 50
FAX: 955 03 63 60 · C.P.: 41001
E-mail: informacion.se.iaj@juntadeandalucia.es

SI TIENES PROBLEMAS CON LAS DROGAS, EXISTEN LOS CENTROS PROVINCIALES DE DROGODEPENDENCIAS:

almería

LA REINA, 55
TLF: 950 28 10 32 · FAX: 950 27 34 42
C.P.: 04002
E-mail: cpd@dipalme.org

cádiz

VALENZUELA, 1-1º PLANTA
TLFS: 956 22 80 18 · 956 22 86 04
FAX: 956 22 91 33 · C.P.: 11071
E-mail: drogodependencias@dipucadiz.es

córdoba

AVDA. MEDITERRÁNEO, S/N
TLF: 957 46 35 88 · FAX: 957 46 36 48
C.P.: 14011
E-mail: servicios_sociales@dipucordoba.es

granada

SAN JUAN DE DIOS, 11
Hospital S. Juan de Dios
TLF: 958 20 21 01 · FAX: 958 27 62 28
C.P.: 18001
E-mail: noalasdrogas@dipgra.es

huelva

CANTERO CUADRADO, S/N
TLF: 959 49 47 67 · FAX: 959 49 47 70
C.P.: 21003
E-mail: cpd@diphuelva.es

jaén

RECINTO HOSPITALARIO PRINCESA DE ESPAÑA
Ctra. Madrid, s/n
TLFS: 953 24 81 08-09 · FAX: 953 24 80 20
C.P.: 23071
E-mail: cddjaen@promojaen.es

málaga

ALCALDE JOSÉ LUIS ESTRADA, S/N
(Rotonda de Suárez, s/n)
TLF: 952 07 14 00 · FAX: 952 28 43 12
C.P.: 29011
E-mail: cpdmalaga@sopde.es

sevilla

CENTROS SOCIALES DE MIRAFLORES
Ctra. de Miraflores, s/n
TLF: 954 55 30 20 · FAX: 954 55 30 21
C.P.: 41080



Fondo Social Europeo



infocomisionadodroga.cas@juntadeandalucia.es

nuevo

900 84 50 40

Comisionado para las Drogodependencias

