

LA COLECCIÓN DE VIDES DEL RANCHO DE LA MERCED

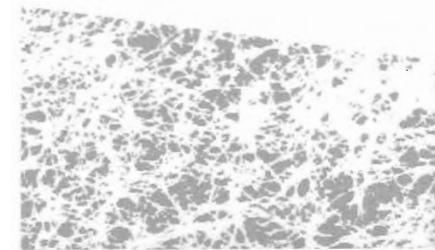

JUNTA DE ANDALUCÍA
Consejería de Agricultura y Pesca

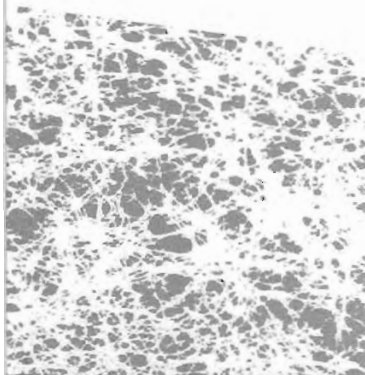

LA COLECCIÓN DE VIDES DEL RANCHO DE LA MERCED

CIFA RANCHO DE LA MERCED (JEREZ DE LA FRONTERA)
DIRECCIÓN GENERAL DE INVESTIGACIÓN Y FORMACIÓN
AGRARIA DE LA CONSEJERÍA DE AGRICULTURA Y PESCA
JUNTA DE ANDALUCÍA

Alberto García de Luján
Miguel Lara Benítez

© JUNTA DE ANDALUCÍA. Consejería de Agricultura y Pesca

Publica: Dirección General de Investigación y Formación Agraria
Servicio de Publicaciones y Divulgación

Colección: Monografías 19/97

Autor/es: García de Luján A; Lara Benítez M.

Fotografías e Ilustraciones: Autores

D.L.: SE-2267-97

ISBN.: 84-89802-21-1

Maquetación e Impresión: A. G. Novograf, S. A. (Sevilla)

Índice

1.	<i>Introducción</i>	5
2.	<i>Características de la colección</i>	9
3.	<i>Catálogo de vides</i>	15
	I. Material de vid de la colección del "Rancho de la Merced"	19
	I.1. Géneros	21
	I.2. Especies	21
	I.3. Portainjertos	22
	I.4. Viníferas e híbridos	23
	II. Características de viníferas e híbridos de la colección del "Rancho de la Merced"	87
	II.1. Fenología	89
	II.2. Comportamiento productivo	116
4.	<i>ANEXOS</i>	143
	4.1. Fichas de situación.....	145
	4.2. Fichas de sinonimias	146
	4.3. Fichas de control agronómico.....	147
	4.4. Fichas ampelográficas.....	149
	4.5. Fotografías	151
5.	<i>Bibliografía</i>	153

1. Introducción



1. Introducción

El Centro de Investigación y Formación Agraria (CIFA) "Rancho de la Merced", situado en Jerez de la Frontera y dependiente de la Consejería de Agricultura y Pesca de la Junta de Andalucía, dispone de un viñedo experimental en el que tradicionalmente ha existido una colección de vides.

La actual colección, plantada a partir de 1984, es la continuación de la primera que se instaló en la década de los 40 y otras posteriores. Apoyada financieramente por el Instituto Nacional de Investigación y Tecnología Agraria y Alimentaria (INIA) y la Consejería de Agricultura y Pesca de la Junta de Andalucía, constituye hoy un patrimonio genético vitícola español de extraordinario valor, aparte del material extranjero existente. Se lleva a cabo en ella una intensa labor de estudio de sus variedades que han servido, además, para programas de mejora genética.

En esta publicación, continuación de otra aparecida en 1989, editada dos veces y agotada, se actualiza y amplía considerablemente la información anterior al disponer de un mayor número de variedades y de resultados.

2. Características de la colección



2. Características de la colección

Se encuentra instalada en el Centro de Investigación y Formación Agraria "Rancho de la Merced", situado en el término municipal de Jerez de la Frontera (España), en la carretera que une esta ciudad con Trebujena, a la altura del Km. 3'200. Su localización geográfica es:

Longitud: 6° 08' 10" 0
 Latitud: 36° 41' 10" N
 Altitud: 20 m.

Clima

Los principales datos climáticos (Hidalgo, 1980) son:

Temperatura media anual	17'3 °C
Precipitación anual	582 mm.
Evapotranspiración potencial	875 mm.
Índice de humedad	0.67
Índice de Papadakis.....	Ci, o
Periodo activo de vegetación	365 días
Temperatura media en periodo activo	17'3 °C
Integral térmica activa	6.372
Integral térmica eficaz.....	2.705
Precipitación en periodo activo	582 mm.
Evapotranspiración actual en periodo activo	308 mm.
Integral de horas de luz en periodo activo	4.455
Equivalente pluviométrico de sequía de Azzi.....	550
Índice hidrotérmico de Branas	1.780
Coefficiente hidrotérmico de Zuluaga.....	22'0
Coefficiente hidrotérmico de Seleaninov	2'4
Producto heliotérmico de Branas	11'9
Índice de posibilidades heliotérmicas de Huglin.....	2.750
Índice bioclimático de Constantinescu	13'0
Índice bioclimático de Hidalgo	20'0
Índice biopedoclimático de Popa.....	25'1



Según datos de 103 años del observatorio del Rancho de la Merced, la máxima absoluta registrada es de 41°C y la mínima registrada en los últimos años es de -5 °C.

Mes	Temperatura (°C)	Pluviometría (mm.)
Enero	10'23	78'0
Febrero	11'45	69'3
Marzo	13'41	85'5
Abril	14'61	50'4
Mayo	18'04	35'3
Junio	21'47	14'4
Julio	24'64	1'3
Agosto	25'02	3'6
Septiembre	22'69	39'4
Octubre	18'71	73'7
Noviembre	14'12	94'2
Diciembre	11'03	90'9
Media	17'11	636'0

Suelo

El terreno donde está plantada la colección es el clásico de albariza de la zona de Jerez, con un alto contenido en caliza. Es de fácil laboreo y buen poder de retención de humedad.

La roca madre es una marga blanda, más o menos blanca, del sistema Oligoceno Superior. Dicha roca, con elevada proporción de cal y sílice, está formada por la sedimentación en las aguas del mar calizo que cubría la zona en tiempos remotos, de inmensas cantidades de caparazones de organismos silíceos, como radiolarios y diatomeas, que tanto abundan en este tipo de tierra. La estructura de estos suelos es extraordinaria, permitiendo el fácil desarrollo del sistema radicular, que se extiende muy bien por las capas hojosas típicas de la albariza.

El análisis de este terreno es el siguiente:

	Suelo	Sub-suelo
Arena gruesa (%)	2'2	3'2
Arena fina (%)	17'0	13'0
Limo (%)	33'5	40'0
Arcilla (%)	44'5	43'0
Humedad (%)	5'0	4'5
Textura	Arcillosa	Arcillosa-limosa
pH	7'7	7'7
Materia orgánica (%)	1'69	1'10
Carbono (%)	1'56	0'64
N total (%)	0'15	0'06
C/N	10'40	10'60
CO ₃ Ca %	32	43
Caliza activa (%)	19'80	24'80
P ₂ O ₅ %	0'030	0'025
K ₂ O %	0'042	0'035



Características vitícolas

La colección de especies, viníferas e híbridos está instalada sobre los portainjertos 161-49, 13-5 y 41B, con marco 2'30 x 1'15, poda vara y pulgar y conducción en espaldera. Aparte, sin injertar están los géneros y los portainjertos. Supone una extensión total de algo más de 6 has. con un mínimo de 5 cepas por variedad, dependiendo esta cifra del interés del material correspondiente. Se comenzó su plantación en 1984 y se continua ampliando.

Dispone actualmente de 1.376 variedades de vinificación y de mesa, 1.064 nuevas viníferas obtenidas por cruzamiento, 53 híbridos productores directos, 104 portainjertos, 16 especies y 4 géneros.



3. Catálogo de vides



3. Catálogo de vides

Las páginas que siguen, que constituyen un verdadero catálogo del material vegetal de la viña La Merced, se presentan ordenadas de acuerdo con las siguientes normas:

- En una primera parte (I) aparece el material de la colección con sus sinonimias. En la segunda (II), las variedades se presentan con sus características principales.
- En la presente publicación nos referimos a las variedades de *Vitis vinífera*, parte fundamental de la colección, híbridos, portainjertos y otras especies y géneros existentes en la misma.
- En el caso de las viníferas e híbridos, los nombres de variedades con caracteres más sobresalientes, pertenecen a todas las existentes en la colección (1.376 en total). Aunque varios nombres distintos puedan corresponder a la misma variedad (sinonimias), se ha respetado el material que se recibió en su día con su nombre de origen. Es posible, por lo tanto, que, en algunos casos, esté repetida una variedad bajo nombres algo o muy diferentes, si bien uno de ellos es considerado como principal y a él se remite cuando es necesario. Se ha mantenido esa diversidad tanto desde el punto de vista de la denominación de la variedad, como para conservar alguna variabilidad genética que pueda existir (por ejemplo, clones distintos).

Los nombres con caracteres menos sobresalientes, se refieren solamente a las sinonimias más importantes de los nombres principales, aparte de aquellas que aparecen en trazos gruesos a que nos hemos referido anteriormente. A continuación se indica su nombre principal.

De cada nombre principal se detallan las principales sinonimias cuando las conocemos.

- Aparecen en la lista una serie de nuevas variedades viníferas obtenidas en este Centro, que han tenido ocasión de desarrollarse, multiplicarse y ser estudiadas. Otras más nuevas no se han incluido aunque están en la colección. Las que aparecen en el catálogo, 104 en total, llevan el nombre que se le ha asignado seguido del cruzamiento correspondiente, entre paréntesis.
- En esta colección se lleva a cabo un estudio completo de cada variedad, que abarca los siguientes apartados: recopilación de sinonimias; antecedentes; descripción de 128 caracteres, de acuerdo con el código de la Oficina Internacional de la Viña y del Vino (OIV); descripción de 12 caracteres ampelométricos complementarios; fotografía de 7 caracteres (ápice, haz, envés, flor, baya, pepita y racimo); seguimiento agronómico en el que se incluyen datos fenológicos, de resistencia a diversas afecciones, producción de uva, de madera de poda, índices, etc.; control sanitario; control enológico. Se incluye al final una muestra de estos controles.



- El actual banco de germoplasma irá aumentando en la medida de nuestras posibilidades, introduciendo todo el material de interés. Pretendemos conservar el mayor patrimonio genético que sea posible, incluyendo variedades autóctonas en peligro de extinción. Al mismo tiempo, es necesario estudiarlo y evaluarlo convenientemente como base para su utilización en gran cultivo o en trabajos de mejora.
- Aunque los primeros injertos de la actual colección se realizaron en 1984, muchas de estas variedades ya estaban en las antiguas colecciones de La Merced, a donde llegaron con anterioridad.
- En cuanto a la 2ª parte (II), cabe señalar:

Constituye una novedad en relación al catálogo de 1989. Se reflejan en ella los datos más representativos de cada variedad, como destino, color de la baya, fenología y parámetros de producción de mayor relevancia. Se refieren a su comportamiento en la colección, que es donde se han obtenido los datos. Son medias de los años en que se han verificado los controles, desde que la cepa entra en producción. Cuando no se exponen datos, se trata de variedades todavía en fase de formación.

Las cifras correspondientes a la fenología, se refieren a día y mes. Los datos de uva y madera de poda se expresan en Kg/cepa y la acidez en gr/l en tartárico. La vendimia se suele realizar en la primera mitad de Septiembre. Quedan señalados el destino de la uva y su color.

En algunos casos se repite una variedad. Se debe a que ha llegado a la colección desde distintos orígenes y se controlan por separado.

- Las principales abreviaturas utilizadas son:

EVEX: Estación de Viticultura, Enología de Xerez
DEVEJ: Departamento de Viticultura y Enología de Jerez
INRA: Institut National de la Recherche Agronomique
HPD: Híbrido productor directo

I.
Material de vid de la colección del
“Rancho de la Merced”

I.1.
Géneros

I.2.
Especies

I.3.
Portainjertos

I.4.
Viníferas e híbridos



I.1. GÉNEROS

Ampelopsis
Cissus
Parthenocissus
Vitis

I.2. ESPECIES

V. aestivalis
V. arizonica
V. berlandieri
V. candicans
V. cinerea
V. cordifolia
V. coriacea
V. champinii
V. davidii
V. doaniana
V. girdiana
V. lincecumii
V. riparia
V. rupestris
V. silvestris
V. vinífera



I.3. PORTAINJERTOS

Berlandieri Resseguier nº 2	EVEX 11 F	EVEX 14 L
Castel 196-17	EVEX 11 FF	EVEX 14 M
Castel 228-1	EVEX 11 GG	Fercal
Castel 6.736	EVEX 11 I	LN 33
Couderc 93-5	EVEX 11 J	Malégué 44-53
Couderc 157-11	EVEX 11 JJ	Malégué 150-15
Couderc 161-49	EVEX 11 K	Martínez Zaporta 5 A
Couderc 50-3	EVEX 11 L	Millardet 19-62
Couderc 1.202	EVEX 11 LL	Millardet 41 B
Couderc 1.616	EVEX 11 M	Millardet 101-14
Couderc 3.306	EVEX 11 MM	Millardet 420 A
Couderc 3.309	EVEX 11 PP	Paulsen 1.045
Dog Ridge	EVEX 13-1	Paulsen 1.103
Escuela de Montpellier 34	EVEX 13-3	Paulsen 1.447
Escuela de Montpellier 333	EVEX 13-5	Ramsey
EVEX 10 G	EVEX 13-9	Richter 31
EVEX 10 H	EVEX 13-14	Richter 57
EVEX 10 V	EVEX 13-16	Richter 99
EVEX 11-3C	EVEX 13-22	Richter 110
EVEX 11-3D	EVEX 13-25	Riparia glabra
EVEX 11-3E	EVEX 13-28	Riparia gloria de Montpellier
EVEX 11-3G	EVEX 13-32	Riparia pubescente
EVEX 11-3J	EVEX 13-42	Ruggeri 140
EVEX 11-3K	EVEX 13-44	Rupestris del Lot
EVEX 11-4A	EVEX 14 D	Selección Oppenheim SO 4
EVEX 11-4B	EVEX 14 E	Solonis
EVEX 11-4C	EVEX 14 F	Teleki 5 BB
EVEX 11 BB	EVEX 14 G	Teleki 5 C
EVEX 11 C	EVEX 14 H	Teleki 8 B



I.4. VINÍFERAS E HÍBRIDOS

VARIEDAD	SINONIMIAS
A-406-49-SRLH	
Abacá (Palomino x Treixadura 45)	
Abadesa (Palomino x Treixadura 41)	
Abondant	Abundante
Aboriou	Early Burgundy, Plant precoce, Precoce de Nauge
Abundante	Ver Abondant
Abundante de Reguengos	Ver Garnacha tinta
Acchiappalmento	Ver Bianco D'Alessano
Aceituna (Blanca Daroca x Palomino 10)	
Aceria	
Actoni Macerón	
Acheria	Ver Cabernet franc
Adarve (Palomino x Allarén 24)	
Admirable de Courtiller	Beau blanc, Blanc de Courtiller, Bôurtiller Csdalatos, Budaoersi, Courtiller Esodalatosa, Chasselas de Courtiller, Csiri Csuri, Csiri Szoeloe, Futogyoengy, Futogyoely, Gsikoszoele, Modling, Oseri, Shasia Steklyannaya
Aetonychi aspro	Ver Cornichón blanco
Agar (Cañocazo x Pedro Ximénez 19)	
Aglianico nero	Ver Aleatico
Agliano	Ver Aleatico
Agliatico	Ver Aleatico
Agodello	Ver Godello
Agostenga rosa	
Agrime Maronna	Ver Lágrima de María
Agua santa	
Agudelo	Ver Godello
Agudello	Ver Godello
Agudillo	Negrón
Ahmeur bou ahmeur	Ángelina, Argelina, Culo de orza, Encarnada de Ragol, Fonde de orza, Grumete encarada, Imperial negra, Imperial roja, Ragol, Ragol roja, Royal gordo, San Jerónimo, Uva de colgar, Uva de Ragol
Ai Izum beli	
Airén	Forcallat blanca, Lairén, Manchega, Valdepeñas
Airosa (Palomino x Magdalena real 31)	
Al Cavua	Ver Cavus
Alabama	Ver Jacquez
Alarije	Ver Alarije dorado
Alarije dorado	Alarije, Barcelonés
Alarije verdoso	
Alba	
Alba maga	Ver Alba magna
Alba magna	Alba maga, Pirovano 283
Albadrina (Emberrous x Palomino 7)	
Albaín	
Albalonga	Wurzburg B-51-2-1
Albán	Ver Palomino fino
Albana	Albana gentile, Albana grossa, Albanone, Forcella, Greco, Greco bianco, Riminese
Albana (Palomino x Allarén 25)	
Albana gentile	Ver Albana



VARIEDAD	SINONIMIAS
Albana grossa	Ver Albana
Albanese	Ver Bellone
Albanone	Ver Albana
Albarás	
Albarín blanco	Ver Albillo
Albarín negro	
Albariño	Alvarinho, Azal blanco
Alben	Ver Elbling
Albera (Palomino x Cardinal 1)	
Alberta	Pirovano 716
Albillo	Albarín blanco, Blanco país, Blanco del país, Cagalón, Nieves temprano
Albillo de Toro	Ver Moscatel de Alejandría
Albillo real	
Alcaldesa (Vinífera 22 x Palomino 2)	
Alcaparra (Blanca de Daroca x Palomino 14)	
Alcayata	Ver Monastrell
Alcubilla (Cañocazo x Pedro Ximénez 3)	
Aldaba (Malvar x Palomino 5)	
Aleatico	Aglianico nero, Agliano, Agliatico, Aleatico di Toscana, Ispanskii rozovyi, Leatico, Moscatelle Livatiche, Negro Amaro, Occhio di Pernice, Uva dei Gesniti, Uva Liatica
Aleatico di Toscana	Ver Aleatico
Aledo	Aledo de navidad, Aledo real, New cross, Real
Aledo de navidad	Ver Aledo
Aledo real	Ver Aledo
Aleksandrijski muskat	Ver Moscatel de Alejandría
Aleluya (Malvar x Palomino 3)	
Алепу	Ver Roditis
Alexandriai muskotaly	Ver Moscatel de Alejandría
Afagia (Luglienga x Palomino 2)	
Alfonsarro	
Alfonso Lavallée	Garnacha roya, Riser, Royal, Royal rojo, Royal Terheyden
Alfonso Lavallée x Ferral	
Afrocheiro preto	Tinta Francisca, Tinta Francisca de Viseu
Alicante	Ver Garnacha tintorera
Alicante blanca	Ver Garnacha blanca
Alicante branco	Ver Planta fina de Pedralba
Alicante grenache	Ver Garnacha tinta
Alicante Henri Bouschet	Ver Garnacha tintorera
Alicantina	Ver Garnacha tinta
Alina (Luglienga x Palomino 6)	
Alionza	
Aljibe (Garnacha blanca x Palomino 18)	
Almena (Luglienga x Palomino 3)	
Almería	Ver Ohanes
Almería negra	Ver Don Mariano
Alquicia (Palomino x Alarije 5)	
Alsacia blanca	
Alsacia negra	
Altrugo	Ortrugo



VARIEDAD	SINONIMIAS
Alvarello	Ver Brancellao
Alvarinho	Ver Albariño
Allarén	
Alloza	
Amaral	Ver Caiño bravo
Americana blanca	
Americana tinta	
Amor blanco	Ver Jaén blanco
Amorgiano	Ver Mandilari
Ananasnii	Ver Ferdinan de Lesseps
Ancellota	Lancelotta, Uvino
Ancha (Palomino x Allarén 16)	
Angarilla (Pedro Ximénez x Palomino 79)	
Angela	Angiola
Angelina	Ver Ahmeur bou ahmeur
Angelita	
Angiola	Ver Angela
Angliko	Ver Moscatel de Alejandría
Angour Calion	Ver Nimrang
Anjou	Ver Chenin
Anna María	Annamaría, Ubizzoni 4
Annamaría	Ver Anna María
Ansonica	Insolia, Inzolia
Antibois	Ver Tibouren
Antiboulen	Ver Tibouren
Apesorgia bianca	Ver Valenci blanco
Apesorgia nera	Trigia nera
Apirene de Villettri	Burckarti prinz, Plant riche
Apostoliatico	Ver Cardinal
Aragón	Ver Tempranillo negro
Aragonez	Ver Tempranillo negro
Aramón blanco	Brom, Dangedokskii belyi, Game Provansalskii, Langedokskii belyi
Aramón gris	
Aramón negro	Aramón Pignat, Burckarti prinz, Burchardt s prince, Eromoul, Gros Boutillan, Pisse vin, Plant Riche. Rabalaire. Ugni noir
Aramón Pignat	Ver Aramón negro
Arbane	Arbane du Bachet
Arbane du Bachet	Ver Arbane
Arenal (Cañocazo x Pedro Ximénez 24)	
Argamusa	
Arganda 30-A	
Arganda 53 D	
Arganda 54-E	
Argelina	Ver Ahmeur bou ahmeur
Argelino	Ver Moscatel de Alejandría
Argentina	
Arin	
Arinto	Arinto de Bucelas, Arinto no Douro, Pederna
Arinto de Bucelas	Ver Arinto
Arinto do Dao	Ver Malvasía fina



VARIEDAD	SINONIMIAS
Arinto galego	Ver Malvasia fina
Arinto no Douro	Ver Arinto
Arño	
Aris	Ver Torrontés
Arizul	
Arlandino	Ver Grignolino
Arnoison	Ver Chardonnay
Arrivet	Ver Gascon
Arroyo (Cañocazo x Pedro Ximénez 10)	
Arturo Marescalchi	Marescalchi, Pirovano 318
Arvine	Ver Petite Arvine
Asmeh	Ver Dattier noir
Aspirán	
Assario branco	Ver Malvasia fina
Assario de Alentejo	Ver Palomino fino
Asta (Cañocazo x Pedro Ximénez 13)	
Atalaya (Palomino x Navarre D. 3)	
Attilio Raggioneri	Pirovano 150, Raggioneri
Aubon	Ver Counoise
Augusta	Manzoni 3-25
Augusta Luisse	Breider 48-12-8
Aujubi	Ver Jaén blanco
Aurata	Pirovano 110
Aurora	Pirovano 100
Ausonia	
Auvernats	Ver Pinot noir
Auvernats blanc	Ver Chardonnay
Auxerrois	Ver Cot
Auxerrois de Laquenexy	Ver Cot
Auxois	Ver Chardonnay
Azada (Pedro Ximénez x Palomino 60)	
Azal blanco	Ver Albariño
Azal tinto	Ver Caño bravo
Azuela (Treixadura x Palomino 49)	
Babosa	
Baboso blanco	
Babovina	Ver Früher Roter Malvasier
Babuv Hrozen	Ver Früher Roter Malvasier
Bacchus	Geilweilerhof 33-29-133
Baco	Baco 1
Baco 1	Ver Baco
Baco 22-A	Baco blanc, Mauricee Baco, Piquepoul de pays
Baco blanc	Ver Baco 22-A
Baga	Bago de Louro, Poeirinho, Tinta de Bairrada
Bago de Louro	Ver Baga
Baladi	Ver Jaén blanco
Baladi-Verdejo	Ver Jaén blanco
Balai	
Balab	Ver Bobal
Balbal	Cifthik, Haci Balbal



VARIEDAD	SINONIMIAS
Balestra	Ver Grignolino
Balsa (Magdalena real x Palomino 1)	
Balzac	Ver Monastrell
Banati	Ver Sultanina blanca
Barbabeleu	Pirovano 81, Salamana nera
Barbarossa	Barbaroux
Barbarossa precoce	Ver Chasselas rose
Barbaroui	Ver Dabouki
Barbaroux	Veer Barbarossa
Barbera	Ver Barbera negra
Barbera di Piamonte	
Barbera negra	Barbera
Barbesino	Ver Grignolino
Barbesinone	Ver Grignolino
Barbsin bianco	Ortrugo
Barcelonés	Ver Alarije dorado
Baresana	Monarca del Vesubio, Tupchesca, Turchesca blanca
Barlinka	
Baroque	Bordelais blanc
Barrado das Moscas	
Basile Logothetis	Pirovano 77
Bastardo	Ver Maria Ardoña
Bastardo tinto	Ver Maria Ardoña
Batista	
Baúl (Pedro Ximénez x Garrido 6)	
Bayad	
Beau blanc	Ver Admirable de Courtiller
Beaunois	Ver Chardonnay
Beauty seedless	
Beba	Beba de Huelva, Beba de Jaén, Beba de Jerez, Beba de los Santos, Beba de los Santos de Maimona, Beba de Palos, Beba dorada, Eva, Eva de los Santos de Maimona
Beba de Huelva	Ver Beba
Beba de Jaén	Ver Beba
Beba de Jerez	Ver Beba
Beba de los Santos	Ver Beba
Beba de los Santos de Maimona	Ver Beba
Beba de Palos	Ver Beba
Beba dorada	Ver Beba
Bela Zlahtnina	Ver Chasselas blanca
Belan	Ver Garnacha blanca
Belancín	Ver Valenci blanco
Beli Pinot	Ver Pinot blanco
Belina	Ver Smederevka
Belo Otelo	Ver Noah
Beloli	Ver Planta fina de Pedralba
Belon	Ver Garnacha blanca
Beltza	Ondarrabi Beltza
Belle perle	Ver Panse precoce
Bellecital	Ver Cailleba



VARIEDAD	SINONIMIAS
Bellone	Albanese, Cacchione, Uva di Spagne bianca
Benediction D'Pecs	
Benedicto	
Benicarlo	Ver Bobal
Benitllo	
Bequignol	Egrenant, Noir de Cimrah, Prunalet
Bequin	Ver Mauzac
Berdello	Ver Godello
Beregovskii	Ver Ferdinan de Lesseps
Berezka Dushistaya	Ver Chasselas musqué
Bergerac	Ver Concord
Bermestia nera	Ver Prunesta nera
Bermestia rossa	Ver Prunesta nera
Bermestia violacea	Ver Prunesta nera
Bermestia violata	Ver Prunesta nera
Bernacha blanca	Ver Garnacha blanca
Bernacha negra	Ver Garnacha tinta
Bernache blanca	Ver Garnacha blanca
Berrues de huarte	
Berzemino	Ver Marzemino
Besgano	Ver Molinera
Bevan	Ver Beba
Bianca di Foster	Ver Panse precoce
Bianca Gentile di Fonzaso	Ver Bianchetta Trevigiana
Bianco D'Alessano	Acchiappalmento
Biancuzita	Ver Falanghina
Bianchetta Trevigiana	Bianca Gentile di Fonzaso, Pavana bianca, Vernaccia Trentina
Bianchino	Ver Montú
Bical tinto	
Bicane	Chasselas Napoleón, Damaszkuszi feher, Perle imperiale
Bidaneh	Ver Sultanina blanca
Bienteveo (Magdalena Real x Palomino 3)	
Bigornia (Navarra D. x Palomino 1)	
Bijeli Krstac	Ver Krstac
Bitoque (Palomino x Admirable de Courtiller 8)	
Black Alicante	
Black Corinth	Ver Corinto negro
Black Currant	Ver Corinto negro
Black Hamburg	Ver Trollinger
Black Malvoisie	Ver Cinsaut
Black Monukka	Choubirkhany
Black Muscat	Ver Moscatel negro
Black prince	Rose of Peru
Black rose	
Black seedless	
Black spanish	Ver Jacquez
Blanc dame	Blanc madame, Claret de Gascogne
Blanc de Courtiller	Ver Admirable de Courtiller
Blanc Emery	Ver Colombard
Blanc Fume	Ver Sauvignon



VARIEDAD	SINONIMIAS
Blanc madame	Ver Blanc dame
Blanca	
Blanca Cayetana	Cayetana blanca
Blanca de Daroca	Ver Viura
Blanca de Foster's	
Blanca gordal	
Blanca legitima	Ver Ohanes
Blanca superior parral	
Blanci	Ver Planta fina de Pedralba
Blanco basto	
Blanco castellano	
Blanco de Jerez	
Blanco de mesa	
Blanco del país	Ver Albillo
Blanco extra	
Blanco fino	
Blanco Jaén	
Blanco legitima	
Blanco país	Ver Albillo
Blanco recio	
Blanco rojal	
Blancón	
Blanqueta	
Blanquette	Ver Mauzac
Blanquiliña	
Blasco	
Blauburgunder	Ver Pinot noir
Blauer Burgunder	Ver Pinot noir
Blauer Limberger	Ver Blaufrankisch
Blauer Portugieser	Bourgunder, Cerne Rane, Cerny Sryk, Kekoportó, Oporto, Portoghese, Portugalka, Portugalsky Siny, Portugais bleu, Portugalka, Portugalske Modre, Portugieser, Portugizac, Portugizel, Portugués azul, Portuguesa azul, Ranina, Skorak, Skore cerne
Blauer silvaner	Silvaner blau, Silvaner rouge
Blauer Spaetburgunder	Ver Pinot noir
Blauer Spatburgunder	Ver Pinot noir
Blauer Trollinger	Ver Trollinger
Blaufraenkisch	Ver Blaufrankisch
Blaufrankisch	Blauer Limberger , Blaufraenkisch, Franconia, Frankovka
Blavette	Ver Calitor noir
Blush seedless	Davis 31-37 F
Boal	Boal na Madeira , Boal branco do Algarve
Boal Bonifacio	Ver Vital
Boal branco do Algarve	Ver Boal
Boal cadurdo do Ribatejo	Ver Malvasia fina
Boal de Alicante	Ver Planta fina de Pedralba
Boal na Madeira	Ver Boal
Boal no Douro	Ver Semillon
Bobal	Balau, Benicarlo, Bobos, Provechón, Rajeno, Requena, Requeno
Bobos	Ver Bobai



VARIEDAD	SINONIMIAS
Bocallilla	
Bogalhal	Ver Borragal
Bogni 8	
Bois dur	Ver Mazuela
Bois Jaune	Ver Garnacha tinta
Bola dulce	
Bomba (Palomino x Alarije 13)	
Bombino	Ver Puljizanac
Bombino nero	Buonvino
Bomogastro	
Bon blanc	Ver Colombard
Bonicaire	
Bonvino nero	Ver Cesanese comune
Borba	
Bordeaux	Ver Cabernet Sauvignon
Bordelais blan	Ver Baroque
Bordo bianco	Ver Chasselas blanca
Borgognino	Ver Pinot blanco
Borracal	Ver Borragal
Borracho (Palomino x Albarás 1)	
Borragal	Bogalhal, Borracal, Bougalhal, Caño gordo, Olho de sapo
Botascera	Ver Schiava Lombarda
Boto de gall	Botón de gato
Botón de gato	Ver Boto de gall
Bou Afrara	Ver Clairette blanche
Bouchales	Grapput, Prolongeau
Bouchy	Ver Cabernet franc
Bougalhal	Ver Borragal
Bougaou	Ver Guillemot
Bouquet	Ver Bouquet Traube
Bouquet Traube	Bouquet, Buket, Buket Traube
Bourboulenc	Clairette à grains ronds, Clairette rousse, Doucillon, Grosse Clairette, Malvoisie, Mourterille
Bourdin 7.705	
Bourgounder	Ver Blauer Portugieser
Bourgunder	Ver Pinot noir
Böurtiller Csodalatos	Ver Admirable de Courtiller
Bowood muscat	Ver Moscatel de Alejandria
Bragiola	Ver Syrah
Brancelho	Ver Brancellao
Brancellao	Brancelho, Brancello, Locaia, Pilongo
Brancello	Ver Brancellao
Bregin Panache	Ver Tressot
Breider 48-12-8	Ver Augusta Luisse
Bremejuelo	
Breppon	Ver Molinara
Breton	Ver Cabernet franc
Breval	
Bridal	Ver Olivette blanco
Brom	Ver Aramón blanco



VARIEDAD	SINONIMIAS
Bronx seedless	New York 12.583
Brown Frontignac	Roter muskateller
Brown muscat	Roter muskateller
Brugnola	Ver Fortana
Bruja (Palomino x Albarás 2)	
Brujidera	
Brumeau	Ver Gascon
Brun Argente	Camarese, Vaccarese
Brunello di Montalcino	Ver Sangiovese
Bruni 1	
Bruni 12	Madeleine Angevine O.P.
Bruni 41	
Bruni 45	
Bruni 74	
Bruni 90	
Bruni 100	
Bruni 102	
Bruni 116	
Bruni 415	
Bruni 707	
Búcaro (Pedro Ximénez x Garrido 10)	
Budai Zold	
Budaoersi	Ver Admirable de Courtilier
Buket	Ver Bouquet Traube
Bukt Traube	Ver Bouquet Traube
Buleria (Palomino x Magdalena real 37)	
Buonvino	Ver Bombino nero
Burckarti prinz	Ver Apirene de Villettri
Burckarti prinz	Ver Aramón negro
Burchardt s prince	Ver Aramón negro
Burdeos blanco	
Burdeos tinto	Ver Cabernet Sauvignon
Burger	Ver Elbling
Burgunda blanc	Ver Pinot blanco
Burgunda noir	Ver Pinot noir
Burgundac beli	Ver Pinot blanco
Burgundac crni	Ver Pinot noir
Burgundac Sivi	Ver Pinot grigio
Burgunder	Ver Pinot noir
Burgunder rot	Ver Pinot grigio
Burgunder weiss	Ver Pinot blanco
Burgundske bieie	Ver Pinot blanco
Burgundske bile	Ver Pinot blanco
Burgundske Modre	Ver Pinot noir
Burgundske Sede	Ver Pinot grigio
Burgundske Sive	Ver Pinot grigio
Burra blanca	
Busuioaca	Ver Moscatel fino
Butedel	Ver Chasselas Michel Tompa
Caballeto (Pedro Ximénez x Garrido 1)	



VARIEDAD	SINONIMIAS
Cabelis	
Cabernet	Ver Cabernet franc
Cabernet franc	Acheria, Bouchy, Breton, Cabernet, Cabernet franco, Hartling, Kaberne frank
Cabernet franco	Ver Cabernet franc
Cabernet negro	Ver Cabernet Sauvignon
Cabernet Sauvignon	Bordeaux, Burdeos tinto, Cabernet negro, Kaberne Sovinjon, Lafit, Petit Cabernet, Vidure
Cabski Biser	Ver Perla de Csaba
Caccione nero	Ver Canaiolo nero
Cacchione	Ver Bellone
Cachete	
Cachón	Ver Caíño bravo
Cachudo no Douro	Ver Planta fina de Pedralba
Cadarca	Ver Kadarka
Cadarca de Minis	Ver Kadarka
Cadarca neagra	Ver Kadarka
Cagalón	Ver Albillo
Cagarnixo	Ver Cagarrizo
Cagarrizo	Cagarnixo
Cagazal	Ver Jaén blanco
Cagnina	Ver Terrano
Cagnulari	Ver Graciano
Cahors	Ver Cot
Cailleba	Bellecital, Canari
Cainho dos Milagres	Ver Pedrol
Caíño berzal	
Caíño bravo	Amaral, Azal tinto, Cachón
Caíño del país	
Caíño freixo	
Caíño gordo	Ver Borragal
Caíño longo	
Caíño portugués	
Caíño redondo	
Calabrese	Nero d'Avola
Calagraño	Ver Jaén blanco
Califa (Palomino x Aleático 3)	
California	Ver Mission
Calina (Palomino x Macabeo 5)	
Calitor noir	Blavette, Pecoui Touar, Rousselin
Calmería	Ver Ohanes
Calop blanco	
Calop negro	
Calop rojo	
Camarate	Castelao da Bairrada, Castelao nacional, Moreto de Soure, Moreto do Douro, Negro Mouro
Camarese	Ver Brun Argente
Canadá muscat	New York 17.806
Canaiolo	Ver Canaiolo nero
Canaiolo Borghese	Ver Canaiolo nero
Canaiolo Cascolo	Ver Canaiolo nero



VARIEDAD	SINONIMIAS
Canaiolo nero	Caccione nero, Canaiolo, Canaiolo Borghese, Canaiolo Cascolo, Canaiolo Pratese, Canaiolo Toscano, Canaiuola, Canajolo, Tindillaro, Uva dei Cani, Uva donna, Uva Fosca, Uva Grossa, Uva Marchigiana, Uva Merla
Canaiolo Pratese	Ver Canaiolo nero
Canaiolo Toscano	Ver Canaiolo nero
Canaiuola	Ver Canaiolo nero
Canajolo	Ver Canaiolo nera
Canaleja (Palomino x Magdalena real 27)	
Canari	Ver Cailleba
Canasta (Palomino x Muscat noir 6)	
Candine	Ver Syrah
Canner	Ver Canner seedless
Canner seedless	Canner
Cannon Hall	Moscatel Cannon Hall, Muscat Cannol Hall, Muscat Gigas
Cannonaddu	Ver Garnacha tinta
Cannonau	Ver Garnacha tinta
Canoa (Palomino x Pinot blanco 1)	
Cansera	Ver Pansera
Cantarera (Palomino x Sultanina 1)	
Cántaro (Pedro Ximénez x Palomino 128)	
Caña (Palomino x Villardiel 19)	
Cañadul (Palomino x Villardiel 23)	
Cañaroyo	
Cañona	
Cape Currant	
Capitana (Pedro Luis x Palomino 1)	
Capuchino (Cañocazo x Pedro Ximénez 25)	
Caracuel (Macabeo x Palomino 1)	
Carbes	Ver Vermentino
Carbesso	Ver Vermentino
Cardinal	Apostoliatiko, Kardinal, Rannii Carabournu
Caridad (Treixadura x Palomino 25)	
Carignan	Ver Mazuela
Carignan blanco	
Carignane	Ver Mazuela
Carignano	Ver Mazuela
Carina	
Cariñena	Ver Mazuela
Carnal	Ver Diagalves
Carnaz	
Carrasquin	
Carrega somera	
Cartoixa	Xarello
Cartuja (Cañocazo x Palomino 3)	
Cartuja blanca	Ver Xarello
Casta de Ohanez	Ver Ohanes
Castelao	
Castelao da Bairrada	Ver Camarate
Castelao frances	Ver Periquita
Castelao nacional	Ver Camarate



VARIEDAD	SINONIMIAS
Castellana	Ver Casteilana blanca
Castellana blanca	Ver Castellana
Castellana negra	
Castellano morado	
Castelli romani	Ver Ugni blanc
Castillo de Arcos	
Castiza	Ver Molinera
Catalán	Ver Mazuela
Catalán blanco	
Catalán roxo	
Catalanesca blanco	
Catarrato bianco comune	
Catarrato bianco lúcido	
Cavus	Al Cavua
Cayetana blanca	Ver Blanca Cayetana
Cayla	Ver Gascon
Cekirdeksiz	Ver Sultanina blanca
Cencibel	Ver Tempranillo negro
Centennial	Ver Centennial seedless
Centennial seedless	Centennial, Davis 31-123 F
Cercial	
Cereza	
Cereza elipsoidal	
Cereza itálica	
Cerna Ranka	Ver Pinot noir
Cerne Rane	Ver Blauer Portugieser
Cerny Sryk	Ver Blauer Portugieser
Cervený Cynifadl	Ver Früher Roter Malvasier
Cesanese comune	Bonvino nero, Cesanese Velletrano, Ferrigno nero, Mangiatoria, Sanginella
Cesanese Velletrano	Ver Cesanese comune
Cetereska	Ver Kadarka
Cibib	Ver Moscatel de Alejandria
Ciclopica	
Ciftlik	Ver Balbal
Ciguentes	
Cihovac	Ver Dobričić
Ciliogiolo	Ciliogiulo nero
Ciliogiulo nero	Ver Ciliogiolo
Ciminnita	Ver Olivette blanco
Cinq-Saon	Ver Cinsaut
Cinsault	Ver Cinsaut
Cinsaut	Black Malvoisie, Cinq-Saon, Cinsault, Chainette, Cubillier, Espagnol, Hermitage, Morterille, Geillade, Ottaviano, Plant d'Arles, Salerne, Senso
Cinsaut droit	Ver Plant droit
Circe	
Cirial	Ver Jaén blanco
Ciruela roja	
Claireto	
Clairette	Ver Clairette blanche
Clairette à grains ronds	Ver Bourboulienc



VARIEDAD	SINONIMIAS
Clairette blanche	Bou Afrara, Clairette, Clairette pointue, Ovsianka, Vivsianka
Clairette d'Afrique	Ver Ugni blanc
Clairette pointue	Ver Clairette blanche
Clairette ronde	Ver Ugni blanc
Clairette rousse	Ver Bourboulenc
Clarete de Burdeos	
Clevner	Ver Pinot noir
Clotilde prosperi	Prosperi 190
Coarna blanca	
Coarna negra	Molda Vskii, Molda Vsky Tcherny, Sasca
Cococciola	
Coda di Volpe	Pallagrello
Cojonata	
Colegial (Cañocazo x Pedro Ximénez 28)	
Colgadera	Ver Cornichón blanco
Colgadero	
Colgar roja	
Colombana	Ver Verdea
Colombar	Ver Colombard
Colombard	Blanc Emery, Bon blanc, Colombar, French Colombard
Colorada	
Colorino	
Collon de galo	Ver Collon de gallo
Collon de gallo	Collon de gallo
Coma	Ver Planta nova
Comicon nero	Ver Olivette negro
Conca D'oro	Paulsen 152
Concejón	Ver Juan Ibáñez
Concord	Bergerac, Dalmadin, Feherhatu, Fekete, Gorin, Kek olasz, Labrusca, Noah, Nyarlevelue, Olasz kek
Concha (Garrido x Pedro Ximénez 20)	
Conegliano 120	
Conegliano 199	
Conegliano 213	
Conegliano 218	
Consistorio (Cañocazo x Pedro Ximénez 20)	
Copla (Palomino x Pedro Ximénez 6)	
Corazón de ángel	
Corazón de cabrito	
Corcille	
Cordelier gris	Ver Pinot grigio
Coretto	Ver Cornichón blanco
Corinfesto	Cornifesto, Cornifesto no Dao
Corinto blanco	
Corinto negro	Black Corinth, Black Currant, Corinto nero, Currant, Korinthiaki, Mavri
Korinthiaki, Mavri Stafida, Stafidampelos, Zante Currant	
Corinto nero	Ver Corinto negro
Cornallin	
Cornetto	Ver Cornichón blanco
Cornichón	Ver Olivette negro



VARIEDAD	SINONIMIAS
Cornichón blanc	Ver Cornichón blanco
Cornichón blanco	Aetonychi aspro, Colgadera, Coretto, Cornetto, Cornichón blanc, Dedo de dama, Dedo de doncella, Dito di donna, Feher Makkszölö, Görbeszölö, Halpuckanto, Krivaja bela, Malholyag, Pizzutello bianco, Pizzutello bianco di Tavoli, Pizzutello blanco, Puya de gallo, Rish Baba, Sasköröm, Sperone di gallo, Teta de vaca, Tita vaci, Uva de cuerno, Uva pimiento.
Cornichón violet	Pizzutello nero
Cornifesto	Ver Corinfesto
Cornifesto no Dao	Ver Corinfesto
Corniola	Ver Corniola di melazo
Corniola di melazo	Corniola
Corredera (Palomino x Cardinal 4)	
Cortailod	Ver Pinot noir
Corvina grossa	Ver Corvinone
Corvina Veronese	Cruina
Corvinone	Corvina grossa, Corvinone Veronese, Cruinon
Corvinone Veronese	Ver Corvinone
Cot	Auxerrois, Auxerrois de Laquenexy, Cahors, Cct Malbec, Cot rouge, Malbec, Malbech, Malbeck, Pressac, Teinturin
Cot Malbec	Ver Cot
Cot rouge	Ver Cot
Cot vert	
Couderc 13	
Couderc 7.120	Couderc noir
Couderc noir	Ver Couderc 7.120
Couforogo	Ver Sultanina blanca
Counoise	Aubon, Grosse Rogettaz, Moustardier
Courtiller Esodalatosa	Ver Admirable de Courtiller
Crato preto	Ver Trincadera preta
Criolla	
Criolla 125	
Criolla blanca	
Criolla chica	
Criolla elipsoide	
Criolla grande	
Criolla italiana	
Criolla nº 6	
Criolla pequeña	
Criolla Perú	
Criolla rosada	
Criolla San Juanino	
Crljenac	Ver Okatac
Crljenak slatinski	Ver Dobricic
Crni	Ver Garnacha tinta
Cruchinet	Ver Chenin
Cruina	Ver Corvina Veronese
Crujidera	
Crujidero	Ver Valencí blanco



VARIEDAD	SINONIMIAS
Crujillón	
Crusillo	Ver Mazuela
Crvena Slankamenka	Ver Dimiat
Crymsky	Ver Nimrang
Crystal	
Csaba Gyöngye	Ver Perla de Csaba
Csikoszoele	Ver Admirable de Courtiller
Csiri Csuri	Ver Admirable de Courtiller
Csiri Szoele	Ver Admirable de Courtiller
Cuatendra	
Cuelga	
Cuion	Ver Corvione
Culo de orza	Ver Ahmeur bou ahmeur
Cumbræ	
Curbillier	Ver Cinsaut
Currant	Ver Corinto negro
Chablis	Ver Chardonnay
Chainette	Ver Cinsaut
Chalosse blanche	Ver Folle blanche
Chambourcin	Joannes Seyve 26.205
Chancellor	Ver Seibel 7.053
Chaouch	
Chaouch rose	
Chardonnay	Arnoison, Auvernat blanc, Auxois, Beaunois, Chablis, Feinburgunder, Gentil blanc, Melon d'Arbois, Petite Sainte Marie, Pino Sardone, Pinot, Pinot Chardonnay, Plant de Tonnerre, Sardone, Sbardone, Shardonne, Weiss Edler
Charelo	Ver Jaén blanco
Charet de Gascogne	Ver Blanc dame
Charrido fino	Ver Garrido fino
Charvat	Ver Noah
Chasan	
Chasselas apyrene	
Chasselas blanca	Bela Zlahtnina, Bordo bianco, Chasselas dorato, Chasselas dore, Feher Chasselas, Fendant, Golden Chasselas, Gutedel, Gutedel weiss, Piros Chasselas, Plemenka bela, Shasla bela, Sweetwater, Weisser Gutedel
Chasselas de Courtiller	Ver Admirable de Courtiller
Chasselas de Mountauban	
Chasselas dorato	Ver Chasselas blanca
Chasselas dore	Ver Chasselas blanca
Chasselas Gros Coulard	
Chasselas Guisler	Ver Chasselas rose
Chasselas H.S.	
Chasselas Michel Tompa	Butedel Tompa, Mathiasz
Chasselas musqué	Berezka Dushistaya, Chupka muscatova, Eperszoele, Gutedel muscat, Muskatgutedel, Muskotaly Gyoengyszoele, Passantutti, Plemenka muskatna, Shasla muskatna, Szagos Gyoeengy
Chasselas Napoleón	Ver Bican
Chasselas rose	Barbarossa precoce, Chasselas Guisler, Chasselas rose de negrepont, Chasselas rouge, Chasselas royal rose, Chrupka cervena, Chrupka ruzovaa, Fendant rose, Fendant roux, Gyoengyszoele Piros, Junker rot, Kasmelitanka,



VARIEDAD	SINONIMIAS
Chasselas rose (Continuación)	Muscadine red, Plemenka crvena, Plemenka grasena, Ranka, Rdeca Zlahtnina, Roter Gutedel, Tramontaner, Veres srepzoeloe
Chasselas rose de negrepont	Ver Chasselas rose
Chasselas rouge	Ver Chasselas rose
Chasselas royal rose	Ver Chasselas rose
Chasselas violet	
Chelva	Chelva de Cebreros, Guareña, Mantua, Mantuo, Montuo, Villanueva
Chelva de Cebreros	Ver Chelva
Chenin	Anjou, Chenin blanc, Cruchinet, Pineau de la Loire, Plant de Salles, Rougein, Steen, Vaalblaar Stein
Chenin blanc	Ver Chenin
Cheres	Ver Jaén blanco
Chering blanc	
Cherta	
Chevrier	Ver Semillon
Chiapparone	Ver Montonico blanco
Chiavennasca	Ver Nebbiolo
Chichera	Ver Torrontés mendocino
Chinchillana	
Chino gordo	
Chirbandy	Ver Nimrang
Chirones	
Choubirkhany	Ver Black Monukka
Chpatchok	Ver Pinot noir
Christmas rose	Davis C15-47
Chrupka cervena	Ver Chasselas rose
Chrupka ruzova	Ver Chasselas rose
Chupka muscatova	Ver Chasselas musqué
Dabcumi	
Dabouki	Barbaroui, Koudsi, Málaga blanca, Sabalkanskoi, Salti, Salti khdari, Zraiki
Dalmadin	Ver Concord
Dalmasso III-33	
Dalmasso VI-3	
Dalmasso VI-6	
Dalmasso XI-20	
Damascener	
Damascener blau	Ver Lattuario nero
Damaschino	Ver Planta fina de Pedralba
Damasrkuszi muskotaly	Ver Moscatel de Alejandria
Damaszi feher	Ver Bicane
Dame blanche	Ver Folle blanche
Damiat	Ver Smederevka
Danam	
Danery	Ver Romorantin
Dangedokskii belyi	Ver Aramón blanco
Danlas	
Danuta	
Darkaia	Ver Lattuario nero
Darkaia nera	
Daroczy musko	Ver Moscatel de Alejandria



VARIEDAD	SINONIMIAS
Datal	
Dattier de Beyrouth	Hafis Ali, Regina, Regina de Beyrouth, Rosaki, Rosetti, Rusake
Dattier noir	Asmeh
David	Pirovano 109
Davis 31-37 F	Ver Blush seedless
Davis 31-123 F	Ver Centennial seedless
Davis C15-47	Ver Christmas rose
Davis G4-36	Ver Dawn seedless
Dawn seedless	Davis G4-36
De cilindro	
De cuerno	
De José Blanco	
De por acá	
De rey	
Debela Lipovina	Ver Dimiat
Debit	Ver Puljizanac
Dedo de dama	Ver Cornichón blanco
Dedo de doncella	Ver Cornichón blanco
Dedo de preta	Ver Olivette negro
Dedro	Ver Jaén blanco
Del barco	Ver Ohanes
Del rey	
Del reyno	
Delhro	
Delight	
Delizia de Capri	Ver Delizia di Vaprio
Delizia di Vaprio	Delizia de Capri, Pirovano 46 A
Demoiselle	Ver Panse precoce
Dependura	Ver Diagalves
Derechero de Muniesa	
Dertoniia	Ver Dimiat
Dertonilia	Ver Dimiat
Desconocido	
Desierto	
Diagalves	Carnal, Dependura, Fernan Fer, Formosa, Pendura, Villanueva
Diamant Traube	
Diego	Ver Vijiriega
Dimiat	Crvena Slankamenka, Debela Lipovina, Dertoniia, Dertonilia, Koplík, Pamid, Plovdina, Radoviska Plovdina, Rosioara, Semendra, Slankamenka crvena, Plovdina crvena, Zarja
Dimiate	Ver Smederevka
Diminitis	
Directo blanco	
Diseci traminer	Ver Gewurztraminer
Dito di donna	Ver Cornichón blanco
Dobricic	Cihovac, Crljenak slatinski, Dobrovoljac, Krucalin, Okrucanac, Sholtanats, Slatinjac
Dobrovoljac	Ver Dobricic
Dolcetto	Ormeasca, Uva del Monferrato
Dombrena Aspri	Ver Savvatiano



VARIEDAD	SINONIMIAS
Dombrena Mavri	Ver Mandilari
Domina	
Dominga	Gloria, Murciana blanca, Uva verde de Alhama
Don bueno	
Don Mariano	Almería negra, Imperial, Murciana negra, Napoleón, Ohanes negra
Don Zelindo blanco	Terrantez
Don Zelindo tinto	
Dona María	
Dongine	
Doninha	Ver Doña blanca
Doña blanca	Doninha, Moza fresca, Valenciana blanca
Doña Emilia	
Doña María	
Doña Sofía	Ver Italia
Doradilla	
Dorana di Venetia	Ver Garganega
Dorona di Venecia	
Doroni Macerón	
Doucillon	Ver Bourboulenc
Douradinha	Ver Ugni blanc
Douradinha dos vinhos verdes	Ver Ugni blanc
Doyen noir	Ver Gascon
Dr. Julio	
Dr. Seabra	
Drumin	Ver Roter Traminer
Duc de Magenta	
Duca (Palomino x Pedro Ximénez 1)	
Duchess de Buccleugh	
Duquesa (Garrido fino x Palomino 10)	
Durella	Cagnina, Rabiosa
Early Burgundy	Ver Aborion
Early Cardinal	
Early muscat	
Early Niabell	
Edo	
Egiodola	
Egrenant	Ver Bequignol
El Bayoud	Ver Palomino fino
El Ferrayali	
El Gouz	La Noix
El nueve	
El paso	Ver Jacquez
Elbling	Alben, Burger, Houssard, Kleir Berger, Kleinberger, Reinfransch, Weisser Elbling
Elettra	
Emberous Troube	
Embolcaire	
Emerald Riesling	Emerald Rizling
Emerald Rizling	Ver Emerald Riesling
Emerald seedless	



VARIEDAD	SINONIMIAS
Emperador	Ver Emperor
Emperor	Génova, Emperador, Red emperador, Red emperor
Empibotte	Mostosa, Empibotte bianco
Empibotte bianco	Ver Empibotte
Empinadillo	
Empire	Ver Impero
Encarnada de Ragol	Ver Ahmeur bou ahmeur
Encín negro	
Englesiko	Ver Moscatel de Alejandría
Épero de gall	
Eperszoeloe	Ver Chasselas musqué
Erbalance	Vernazza di Gattinara
Ermitage	Ver Marsanne
Eromoul	Ver Aramón negro
Escanavella	Ver Merseguera
Escanyavella	
Esclafacheri	
Escobera	
Escoursach	
Esgana	Esgana Cao
Esgana Cao	Esgana, Esganoso, Sercial
Esganoso	Esgana Cao
Espadeiro blanco	
Espagnol	Ver Cinsaut
Espanenc	Ver Plant droit
Espar	Ver Monastrell
Espuerta (Pedro Ximénez x Cañocazo 6)	
Esquichados	
Eva	Ver Beba
Eva de los Santos de Maimona	Ver Beba
Exotic	
Exquitxagos	Ver Merseguera
Extra	Ver Picapoll
Falanghina	Biancuzita, Falernina, Falerno Veronese, Uva Falerna
Falernina	Ver Falanghina
Falerno Veronese	Ver Falanghina
Falso Cardinal	
Fantasia	
Faphly	Ver Valenci blanco
Farana	Ver Planta fina de Pedralba
Faranach	Ver Planta fina de Pedralba
Farbertrauben	Gamay de Chaudenay, Gamay Teinturier, Gamay Teinturier de Chaudenay
Fartagosos	Ver Jaén blanco
Fate (Cañocazo x Pedro Ximénez 11)	
Favorita	
Fegeri	Ver Mammolo
Feher Chasselas	Ver Chasselas blanca
Feher Kecsksecsii	Ver Olivette bianco
Feher Makkszötö	Ver Cornichón blanco
Feher Szultan Szölö	Ver Sultanina blanca



VARIEDAD	SINONIMIAS
Feherhatu	Ver Concord
Feinburgunder	Ver Chardonnay
Fekete Noah	Ver Concord
Fendant	Ver Chasselas blanca
Fendant rose	Ver Chasselas rose
Fendant roux	Ver Chasselas rose
Ferdinand de Lesseps	Ananasnii, Beregovskii, Fernando de Lesseps, Muscat Ferdinand Lesseps
Feria (Palomino x Pedro Ximénez 4)	
Fernan Fer	Ver Diagalves
Fernandella	
Fernando de Lesseps	Ver Ferdinan de Lesseps
Fernao Piris	Gaeiro, María Gomes
Ferral	Ver Ferrén
Ferrana	Ver Planta fina de Pedralba
Ferrén	Ferral, Ferrón
Ferrigno nero	Ver Cesanese comune
Ferrón	Ver Ferrén
Fiesta	Fresno 18-94
Fileri Tripoleos	Ver Moschofilero
Finding	Kimmig
Flame seedless	Red flame
Flame Tokay	
Flamenca (Palomino x Cañocazo 14)	
Fleming Prins	Ver Trenthan black
Flora	
Foch	Ver Kuhlman 188-2
Fogoneau	
Fogoneau francés	
Folla redonda	
Folle blanche	Chalosse blanche, Dame blanche, Gros plant, Mendic, Plant de dame
Fomertin	Ver Milleran Traube
Fondo de orza	Ver Ahmeur bou ahmeur
Forastera	Ver Forastera blanca
Forastera blanca	Forastera
Forcallat blanca	Ver Airén
Forcallat tinta	
Forcella	Ver Albana
Formosa	Ver Diagalves
Fortana	Brugnoła, Uva d'Oro
Foster's white seedling	
Fourminte	Ver Furmint
Frafhental	
Franc noir de L'Yonne	Ver Gascon
Francesa	
Francesa blanco	
Francesese	Ver Garnacha tinta
Franconia	Ver Blaufrankisch
Frankentaler	Ver Trollinger
Frankenthal	Ver Trollinger
Frankovka	Ver Blaufrankisch



VARIEDAD	SINONIMIAS
Fransdruij	Ver Palomino fino
Frasco	
Fraula kokkini	
Freaux	Ver Gamay Teinturier de Freaux
Freisa	Monferrina, Monfra
French Colombard	Ver Colombard
Fresno 18-94	Ver Fiesta
Friularo	Ver Raboso Piave
Frontignan	Ver Moscatel fino
Frühroter Veltiner	Ver Früher Roter Malvasier
Früher Malingre	Precoce de Malingre
Früher Roter Malvasier	Babovina, Babuv Hrozen, Cerveny Cynifadl, Fruehroter Veltiner, Frühroter Veltiner, Korai Pirov Veltelini, Malvasier, Malvazinka, Malvazske Rane, Malvoisie rose du Pô, Masovy Hrozen, Skory Cerveny muskatel, Valtelin rouge, Velte, Velteliner, Velteliner rouge precoce, Veltliner Fruhrot, Veltlinske cervene Rane, Veltlinske cervene Skore, Vettlinac crveni Rani
Frühroter Veltiner	Ver Früher Roter Malvasier
Frutilla	Ver Isabella
Fumat	
Fume	Ver Sauvignon
Fume blanc	Ver Sauvignon
Furlanski Tokaj	Ver Sauvignonase
Furmint	Fourminte, Kiraly Furmint, Malmsey, Moslavac, Nemes Furmint, Sipon, Tokaisky
Fusca	Pirovano 142
Fuszeres Kadarka	Ver Kadarka
Futogyoely	Ver Admirable de Courtiller
Futogyoengy	Ver Admirable de Courtiller
Gabriella	
Gachí (Palomino x Cañocazo 20)	
Gaeiro	Ver Fernao Píris
Galan	Ver Smederevka
Galiber 255-10 Coulondre	
Galiber 255-43 Coulondre	
Galmete	
Galleta rosa	
Gallurazeni di Damasco	
Gamay	Gamay d Arcenant, Gamay de Caudoz, Gamay noir, Gamay noir à Jus blanc, Gamay Sainte-Foix, Game, Olivette Beaujolaise
Gamay Barvarica	Ver Gamay Teinturier de Freaux
Gamay Beaujolais	
Gamay Bojadiser	Ver Gamay Teinturier de Freaux
Gamay d Arcenant	Ver Gamay
Gamay de Bouze	Ver Gamay Teinturier de Bouze
Gamay de Caudoz	Ver Gamay
Gamay de Chaudenay	Ver Farbertrauben
Gamay Freaux	Ver Gamay Teinturier de Freaux
Gamay noir	Ver Gamay
Gamay noir à Jus blanc	Ver Gamay
Gamay Sainte-Foix	Ver Gamay



VARIEDAD	SINONIMIAS
Gamay Teinturier	Ver Farbertrauben
Gamay Teinturier	Ver Gamay Teinturier de Freaux
Gamay Teinturier de Bouze	Gamay de Bouze, Rouge de Bouze
Gamay Teinturier de Chaudenay	Ver Farbertrauben
Gamay Teinturier de Freaux	Freaux, Gamay Barvarica, Gamay Bojadiser, Gamay Freaux, Gamay Teinturier, Game Bojadiser, Teinturier Freaux
Game	Ver Gamay
Game Bojadiser	Ver Gamay Teinturier de Freaux
Game Provansalskii	Ver Aramón blanco
Gansom	
Garduca	
Gargana	Ver Garganega
Gargana comune	Ver Garganega
Garganega	Dorana di Venetia, Gargana, Garganega comune, Garganega grossa, Garganega piramidale, Garganega Veronese, Oro, Ostesa, Ostesona
Garganega grossa	Ver Garganega
Garganega piramidale	Ver Garganega
Garganega Veronese	Ver Garganega
Gargollasa	Gorgollasa
Garnaccia	Ver Garnacha tinta
Garnacha	Ver Garnacha tinta
Garnacha roja	Ver Garnacha tinta
Garnacha basta	
Garnacha blanca	Alicante blanca, Belan, Belon, Bernacha blanca, Garnatxa blanca, Garnacha blanca, Grenache blanc, Grenash belí, Lladoner blanca
Garnacha dorada	
Garnacha fina	
Garnacha francesa	
Garnacha gorda	
Garnacha negra del pais	Ver Garnacha tinta
Garnacha peluda	Grenache poilu, Lladoner pelut
Garnacha Rioja	Ver Garnacha tinta
Garnacha roya	Ver Alfonso Lavallée
Garnacha tinta	Abundante de Reguengos, Alicante grenache, Alicantina, Bernacha negra, Bois Jaune, Cannonaddu, Cannonau, Crni, Francese, Garnaccia, Garnacha, Garnacha negra del pais, Garnacha Rioja, Garnacha roja, Garnacho, Garnacho negro, Garnacho rojo, Garnatxa negra, Gironet, Grenacha, Grenache rouge, Grenache noir, Grenash, Lladoner negra, Red grenache, Rooi grenache, Roussillon, Tinto de Aragón, Tinto aragonés, Tinto de Navacarnero, Tocai rosso
Garnacha tintorera	Alicante, Alicante Henri Bouschet, Tintorera, Tinto Velasco, Tintorero
Garnacho	Ver Garnacha tinta
Garnacho blanco	Ver Garnacha blanca
Garnacho negro	Ver Garnacha tinta
Garnacho rojo	Ver Garnacha tinta
Garnatxa blanca	Ver Garnacha blanca
Garnatxa negra	Ver Garnacha tinta
Garonnet	Seyve-Villard 18.283
Garrida	Ver Jaén blanco
Garrido fino	Charrido fino, Garrío fino, Palomino garrío



VARIEDAD	SINONIMIAS
Garrido macho	Parrón garrio
Garrilla	Ver Jaén blanco
Garrio fino	Ver Garrido fino
Garrut	Ver Monastrell
Gascon	Arrivet, Brumeau, Cayla, Doyen noir, Franc noir de l'Yonne, Gros Cabernet
Gateta	
Geilweilerhof 33-29-133	Ver Bacchus
Geilweilerhof GA-49-22	Ver Phoenix
Geilweilerhof GA-51-27	Veer Sirius
Geilweilerhof GA-54-14	Ver Silva
Geilweilerhof GA-58-30	Ver Orión
Gelber muskateller	Ver Moscatel gallego
Gelber muskateller	Ver Moscatel fino
Gemre	
General de la Marmona	
Génova	Ver Emperor
Gentil aromatique	Ver Riesling
Gentil blanc	Ver Chardonnay
Gentil rose aromatique	Ver Gewurztraminer
Geuche blanc	
Gewuertraminer	Ver Gewurztraminer
Gewurztraminer	Diseci Traminer, Gentil rose aromatique, Gewuertraminer, Gewürztraminer, Mirisavi Traminac, Savagnin rose aromatique, Tramin korenny, Traminac Mirisavi, Tramine Epice, Traminec, Traminer, Traminer aromático, Traminer aromatique, Traminer musque, Traminer parfume, Traminer rose aromatique, Traminer rot, Tramini
Gewürztraminer	Ver Gewurztraminer
Geysserin	Ver Tibouren
Gf. Ga. 48-12	
Gf. Ga. 52-42	
Gf. Ga. 67-198	
Gillemont	Ver Guillemont
Gimza	Ver Kadarka
Girarde Karinjan	Ver Mazuela
Giro	Giro arrubio, Giro arzu, Giro bragiu, Giro comune, Giro chiaro, Giro di Spagna, Giro nieddu, Girone, Gliata, Zirone, Zirone di Spagna
Giro arrubio	Ver Giro
Giro arzu	Ver Giro
Giro bragiu	Ver Giro
Giro comune	Ver Giro
Giro chiaro	Ver Giro
Giro di Spagna	Ver Giro
Giro nieddu	Ver Giro
Girodino	Ver Grignolino
Girone	Ver Giro
Gironet	Ver Garnacha tinta
Glaciere	Gros Glacier, Terneron rouge de Vaucluse
Glavinusa	Ver Okatac
Glera	Ver Prosecco
Gliata	Ver Giro



VARIEDAD	SINONIMIAS
Gloria	Ver Dominga
Godega	
Godello	Agodello, Agudello, Berdello, Ojo de gallo
Gold	
Golden Chasselas	Ver Chasselas blanca
Golden hill	
Goldenmuskateller	Ver Moscato Giallo
Goldriesling	
Görbeszölö	Ver Cornichón blanco
Gorgollasa	Ver Gargollasa
Gorin	Ver Concord
Gorro Frigio	
Gouboil	Ver Guillemot
Gouveio ou verdeiho	
Graciano	Cagnulari, Matarou, Materou, Minostello, Morastel, Morrastel, Mourastel, Tinta miuda
Gradisca	Ver Graciano
Gramon	
Gran negro	Grand noir de la Calmette
Grand noir de la Calmette	Ver Gran negro
Grapput	Ver Bouchales
Grassavina T.	
Grauburgunder	Ver Pinot grigio
Grauer Burgunder	Ver Pinot grigio
Graziella I	
Graziella II	
Greco	Ver Albana
Greco bianco	Ver Albana
Greco nero	
Grechetto	Pulcinculo, Pulcinella
Grengrape	Ver Semillon
Greg	
Grenache	Ver Garnacha tinta
Grenache blanc	Ver Garnacha blanca
Grenache gris	
Grenache noir	Ver Garnacha tinta
Grenache poilu	Ver Garnacha peluda
Grenache rouge	Ver Garnacha tinta
Grenash	Ver Garnacha tinta
Grenash beli	Ver Garnacha blanca
Greque	
Grignolino	Arlandino, Balestra, Barbesino, Barbesinone, Girodino, Grugnolino pisano, Nebbiolo rosato, Neretto di Marengo, Rossello, Rossetto, Verbesino
Grillo blanco	Riddu
Groendruif	Ver Semillon
Grolleau	Groslot
Gropello di Mocasina	Mocasina
Gropello di Santo Stefano	Grupel
Gropello gentile	Groppello comune
Groppello comune	Ver Gropello gentile



VARIEDAD	SINONIMIAS
Gros Auxerrois	Ver Valdigule
Gros Boutillan	Ver Aramón negro
Gros Cabernet	Ver Gascon
Gros Colman	
Gros Glacier	Ver Glaciere
Gros Maroc	Ver Lattuario nero
Gros Marq	
Gros Meslier	Ver Meslier francoise
Gros plant	Ver Folle blanche
Gros Sauvignon	Ver Sauvignon
Gros Vert	
Groslot	Pedro Ximenes Faux
Grosse Clairette	Ver Grolleau
Grosse Rogetta	Ver Bourboulenc
Grossvernatsch	Ver Counoise
Gruener sylvaner	Ver Trollinger
Grugolino pisano	Ver Gruner sylvaner
Grumer negro	Ver Grignolino
Grumer sylvaner	Grumet tinto
Grumere blanco	Grüener sylvaner, Grüner sylvaner, Sylvaner, Zeleni silvaner, Zöldsilváni
Grumet tinto	Ver Grumer negro
Grumete encarnada	Ver Ahmeur bou ahmeur
Grumier	Ver Valenci blanco
Grumiere	
Grüner sylvaner	Ver Gruner sylvaner
Grupel	Ver Gropello di Santo Stefano
Gual	
Gualarido	
Guareña	Ver Chelva
Guillemot	Bougaou, Gouboil, Moureiales
Gutedel	Ver Chasselas blanca
Gutedel muscat	Ver Chasselas musqué
Gutedel weiss	Ver Chasselas blanca
Gyoengyszoele Piros	Ver Chasselas rose
Haci Balbal	Ver Balbal
Hafis Ali	Ver Dattier de Beyrouth
Halpuckanto	Ver Cornichón blanco
Hamburg misketi	Ver Moscatel negro
Hamburshi muskat	Ver Moscatel negro
Harslavelf blanco	
Harthing	Ver Cabernet franc
Haussard	Ver Elbling
Heben	
Hebrón	
Heida	Ver Savagni blanc
Heiligensteiner clevner	Ver Roter Traminer
Helvany rouge	
Henepoot	Ver Moscatel de Alejandria
Herlani	Ver Lattuario nero
Hibrida	



VARIEDAD	SINONIMIAS
Híbrida blanca	
Higonzal	
Himoniático	
Hochheimer	Ver Riesling
Hoja vuelta	Ver Pardina
Horquilla (Pedro Ximénez x Cañocazo 3)	
Huerta del rey	
Hymrod	
IAC 503-33	Ver Marieta
Ideal	Ver Italia
Ignea	Pirovano 185
Imperial	Ver Don Mariano
Imperial negra	Ver Ahmeur bou ahmeur
Imperial roja	Ver Ahmeur bou ahmeur
Impero	Empire, Pirovano 264
Incrocio Manzoni 6-0-13	Manzoni 6.0.13
Insolia	Ver Ansonica
Interlaken	Ver Interlaken seedless
Interlaken seedless	Interlaken, New York 15.292
Invernenga	Invernesca
Invernesca	Ver Invernenga
Inzolia nera	
Inzolia	Ver Ansonica
Irvine's white	Ver Ondenc
Isabella	Frutilla, Odessa
Isabella regia	Ver Pierce
Iso	
Ispanskii rozovyi	Ver Aleatico
Istarski Tokaj	Ver Sauvignonase
Italia	Doña Sofia, Ideal, Moscatel italiano, Moschato rozaki, Muscat Italia, Pirovano 65
Italia x Sultanina V-6	
Italia x Sultanina VI-4	
Jacivera	Ver Tempranillo negro
Jacquez	Alabama, Black spanish, El paso, Lenoir, Ohio, Zsake
Jaén	Ver Jaén blanco
Jaén blanco	Amor blanco, Aujubi, Baladí, Baladí-Verdejo, Cagazal, Calagraño, Charelo, Cheres, Ciríaf, Dedro, Fartagosos, Garrida, Garrilla, Jaén, Jaén doradillo, Naves, Padero, Parda, Pirulet, Plateadillo, Virulés
Jaén colorado	
Jaén doradillo	Ver Jaén blanco
Jaén negro	Jaén prieto, Jaén tinto
Jaén prieto	Ver Jaén negro
Jaén tinto	Ver Jaén negro
Jampal	Joao Paolo
Jantar	
Japinkay	
Jarana (Palomino x Cañocazo 4)	
Jaumes	
Jaumet	



VARIEDAD	SINONIMIAS
Jaumín	
Jemtchoug Saba	Ver Perla de Csaba
Jerez	Ver Palomino fino
Jerez fina	Ver Palomino fino
Jerezana	Ver Palomino de Jerez
Jerónimo	
Joannes Seyve 26.205	Ver Chambourcin
Joao Paolo	Ver Jampal
Joao Santarem	Ver Periquita
Joau Santarem	Ver Periquita
Johnnisberg Riesling	Ver Riesling
Jouanenc	
Juan García	
Juan Ibáñez	Concejón, Miguel de Arcos, Moristel
Jubilej	
Julski muscat	Ver Perla de Csaba
July muscat	
Juni blan	Ver Ugni blanc
Junker rot	Ver Chasselas rose
Juraçon	Quillard
Kaberne frank	Ver Cabernet franc
Kabernee Sovinjon	Ver Cabernet Sauvignon
Kadarka	Cadarca, Cadarca de Minis, Cadarca negra, Cetereska, Fuszeres Kadarka, Gimza, Nemes Kadarka, Schwartzter Cadarca, Skadarka
Kalili	
Kamenicarka	Ver Prokupak
Kardinal	Ver Cardinal
Kasmelitanka	Ver Chasselas rose
Kechmish bianco	Ver Sultanina blanca
Kek Kecsecsecsü	Ver Olivette negro
Kek Makkzszölö	Ver Olivette negro
Kek olasz	Ver Concord
Kekoporto	Ver Blauer Portugieser
Kerino	
Kerner	Weinsberg S-25-30
Kesme Shi	Ver Sultanina blanca
Keuka	New York 9936
Khaen	Ver Ohanes
Kichmich bely ovalny	Ver Sultanina blanca
Kimmig	Ver Findling
King's ruby	Ver Ruby seedless
Kiraly Furmint	Ver Furmint
Kis Mis alb	Ver Sultanina blanca
Kis Mis Sultana	Ver Sultanina blanca
Kishmish	
Kishmish blanco	
Klein Berger	Ver Elbling
Kleinberger	Ver Elbling
Klingelberger	Ver Riesling
Knipperle	Koenigliche, Ortlieber



VARIEDAD	SINONIMIAS
Koenigliche	Ver Knipperle
Kokkinara	Ver Roditis
Kokorko	
Königin der weingarten	Ver Reina de las viñas
Koplik	Ver Dimiat
Korai Piros Veltelini	Ver Früher Roter Malvasier
Korinthiaki	Ver Corinto negro
Koroleva vinogradnikov	Ver Reina de las viñas
Koudsi	Ver Dabouki
Kountoura Aspri	Ver Savvatiano
Kountoura Mavri	Ver Mandilari
Koverszolo	
Kraljica vinograda	Ver Reina de las viñas
Krata bijela	Ver Krstac
Krevner	Ver Pinot blanco
Krivaja bela	Ver Cornichón blanco
Krsta bijela	Ver Krstac
Krstac	Bijeli Krstac, Krata bijela, Krsta bijela
Krstasija	
Krucalin	Ver Dobricic
Krupna belina	Ver Smederevka
Kujundzusa	Tvrđac, Zutac
Kulhman 188-2	Marechal Foch, Foch
Kulhman 194-2	Ver León Millot
Kustidini	Ver Moscatel fino
Kyoha	
La Merced (Palomino x Pedro Ximénez 5)	
La Noix	Ver El Gouz
La Rienha	
Labrusca	Ver Concord
Laco blanco	
Lacrima di Madonna	Ver Lágrima de María
Ladanny	Ver Moscatel fino
Lady Downe's seedling	
Lafit	Ver Cabernet Sauvignon
Lágrima de María	Agrime Maronna, Lacrima di Madonna, Larmi di María
Lairén	Ver Airén
Lambrusco a Foglia Frastagliata	Lambrusco di Castelvetro, Lambrusco Grasparossa
Lambrusco di Castelvetro	Ver Lambrusco a Foglia Frastagliata
Lambrusco Grasparossa	Ver Lambrusco a Foglia Frastagliata
Lambrusco Marani	
Lambrusco Montericco	Selvatica
Lambrusquet	Ver Petit verdot
Lampia	Ver Nebbiolo
Lancelotta	Ver Ancellota
Landal	Landot 244
Landot 244	Ver Landal
Langedokskii belyi	Ver Aramón blanco
Lanjarón	Ver Lanjarón claro
Lanjarón claro	Lanjarón



VARIEDAD	SINONIMIAS
Larmi di Maria	Ver Lágrima de María
Lasina	Slijva, Zlarina
Latina	Pirovano 711
Lattuario nero	Damascener blau, Darkaia, Gros Maroc, Hertani, Mennavacca nera, Olivettona, Persia, Raisin de Jerusalén, Regina nera, Terre promise noire
Leatico	Ver Aleatico
Legiruela	
Legno duro	Ver Mazuela
Lenoir	Ver Jacquez
León Millot	Kuhlman 194-2, Millot
Leopoldo III	
Lercat	
Limonera (Palomino x Pedro Ximénez 51)	
Lipka	Ver Riesling
Lipovina	Ver Dimyat
Listán	Ver Palomino fino
Listán blanco	Ver Palomino fino
Listán de Huelva	
Listán gacho	
Listán morado	Ver Listán negro
Listán negro	Listán morado, Listán prieto
Listán prieto	Ver Listán negro
Listrao	Ver Palomino fino
Lival	
Livora	Ver Roter Traminer
Livora cervena	Ver Roter Traminer
Locaia	Ver Brancellao
Local blanck	
Local white Xynisteri	
Lod Rothermere	
Loja	
Lola (Palomino x Pedro Ximénez 61)	
Lombardía	Pirovano 353
Loose perlette	
Lorenz-Traube	Ver Pinot Saint Laurent
Loureira	Ver Loureiro blanco
Loureiro blanco	Loureira, Marqués
Lovrenac	Ver St. Laurent
Lovrijenac	Ver St. Laurent
Luglienga blanca	
Luisa blanca	
Lladoner blanca	Ver Garnacha blanca
Lladoner negra	Ver Garnacha tinta
Lladoner pelut	Ver Garnacha peluda
Lloza	Ver Viura
Macabán	
Macabeo	Ver Viura
Macabeu	Ver Viura
Madeleine Angevine O.P.	Ver Bruni 12
Madeleine Angevine royal	



VARIEDAD	SINONIMIAS
Madeleine Clement	
Madeleine imperiale	Ver Magdalena real
Madeleine royale	Ver Magdalena real
Madina	
Madresfied Court	Ver Moscato Madresfield
Madrina (Garrido x Pedro Ximénez 11)	
Magdalena real	Madeleine imperiale, Madeleine royale
Mainriesling	Ver Rieslaner
Maizancho	
Málaga	Ver Moscatel de Alejandría
Málaga blanca	Ver Dabouki
Málaga blanca	Ver Moscatel de Alejandría
Malagueña	Ver Moscatel de Alejandría
Malagueña moscatel	Ver Moscatel de Alejandría
Malakay	Ver Moscatel de Alejandría
Malakoff Isjum	Ver Olivette negro
Malbec	Ver Cot
Malbeck	Ver Cot
Malbech	Ver Cot
Malena (Palomino x Pedro Ximénez 99)	
Malhollyag	Ver Cornichón blanco
Malmsey	Ver Furmint
Malvar	
Malvasí nera di Brindisi	Ver Malvasia nera
Malvasia	Malvasia de Colares, Rojal, Subirat, Subirat parent
Malvasia aromática	
Malvasia blanca di Candia	Malvasia rossa, Uva cerreto
Malvasia bianca Lunga	Ver Malvasia del Chianti
Malvasia común	
Malvasia corada	Ver Vital
Malvasia de Colares	Ver Malvasia
Malvasia de Sitges	Malvasia grossa
Malvasia del Chianti	Malvasia bianca Lunga, Malvasia Pugliese bianca, Malvasia Toscana
Malvasia di Caserzo	
Malvasia di Ronchi	Ver Malvasia Istriana
Malvasia fina	Arinto do Dao, Arinto galego, Assario branco, Boal cachudo do Ribatejo
Malvasia grossa	Ver Malvasia de Sitges
Malvasia Istarka	
Malvasia Istriana	Malvasia di Ronchi, Malvasija, Malvazija bijela, Malvazija Istarska, Malvazija
Malvasia nera	Malvasia nera di Basilicata, Malvasia nera di Brindisi, Malvasia nera di Lece
Malvasia nera di Basilicata	Ver Malvasia nera
Malvasia nera di Lece	Ver Malvasia nera
Malvasia Pugliese bianca	Ver Malvasia del Chianti
Malvasia rei	Ver Palomino fino
Malvasia rossa	Ver Malvasia blanca di Candia
Malvasia Toscana	Ver Malvasia del Chianti
Malvasier	Ver Früher Roter Malvasier
Malvasija	Ver Malvasia Istriana
Malvazija	Ver Malvasia Istriana
Malvazija bijela	Ver Malvasia Istriana



VARIEDAD	SINONIMIAS
Malvazija Istarska	Ver Malvasia Istriana
Malvazinka	Ver Früher Roter Malvasier
Malvazske Rane	Ver Früher Roter Malvasier
Malvina	
Malvoisie	Ver Bourboulenc
Malvoisie à gros grains	Ver Vermentino
Malvoisie Corse	Ver Vermentino
Malvoisie da Roussillon	Ver Tourbat
Malvoisie des Chartreux	Ver Valenci blanco
Malvoisie rose du Pô	Ver Früher Roter Malvasier
Mammolo	Fegeri
Mancin	
Manchega	Ver Airén
Mandilari	Amorgiano, Dombrena Mavri, Kountoura Mavri, Mandilaria, Mantilaria
Mandilaria	Ver Mandilari
Mando	
Mangiatoria	Ver Cesanese comune
Manguana (Palomino x Cañocazo 19)	
Manseg Vert	
Manses Tibbus	
Mantilaria	Ver Mandilari
Manto negro	
Mantua	Ver Chelva
Mantuo	Ver Chelva
Mantuo de Granada	
Mantuo de Pilas	Uva rey
Mantuo de Sanlúcar	
Mantuo jerezano	
Mantuo negro	
Manzoni 3-25	Ver Augusta
Manzoni 6.0.13	Ver Incrocio Manzoni 6-0-13
Marawi	
Marechal Foch	Ver Kulhman 188-2
Marescalchi	Ver Arturo Marescalchi
Marfal	
María Ardoña	Bastardo, Bastardo tinto, Merenzao, Trousseau
María Gomes	Ver Fernao Piris
María Pirovano	Pirovano 165
Mariensteiner	
Marieta	IAC 503-33
Mario rosa	
Marisancha	
Marisancho	Ver Pardillo
Marnier	
Marqués	Ver Loureiro blanco
Marquesa	
Marro seedless	
Marsanne	Ermitage, Marsannee blanche, Metternich
Marsanne blanche	Ver Marsanne
Marsigliana	



VARIEDAD	SINONIMIAS
Martorella	Ver Parellada
Marzane noire	Ver Syrah
Marzemino	Berzemino
Masovy Hrozen	Ver Früher Roter Malvasier
Massacamps	
Mataro	Ver Monastrell
Matarou	Ver Graciano
Materou	Ver Graciano
Mateu	
Mathiasz	Ver Chasselas Michel Tompa
Mathiasz 140	Ver Reina de las viñas
Matta	Ver Schiava Lombarda
Maturana	
Maturana tinta	
Matza Zuri	
Maurice Baco	Ver Baco 22-A
Mauzac	Bequin, Blanquette
Mauzac rose	
Mavri korinthiaki	Ver Corinto negro
Mavri Stafida	Ver Corinto negro
Mavro Naoussis	Ver Xynomauro
Mavrodafni	Ver Mavrodaphne
Mavrodafnitsa	Ver Mavrodaphne
Mavrodaphne	Mavrodafni, Mavrodafnitsa, Mavrodrami
Mavrodrami	Ver Mavrodaphne
Mawrub	
Mayorquin	Ver Planta fina de Pedralba
Mazel	
Mazuela	Bois dur, Carignan, Carignane, Carignano, Cariñena, Catalán, Crusilló, Girarde Karinjan, Legno duro, Mazuelo, Moracain, Samso, Tinto, Uva di Spagna
Mazuelo	Ver Mazuela
Medina (Palomino x Cardinal 12)	
Medock	Ver Rabigato
Melar	
Melón	Muscadet
Melon d'Arbois	Ver Chardonnay
Mencia	Negra
Mendic	Ver Folle blanche
Mennavacca nera	Ver Lattuario nero
Merbein seedless	
Merenzao	Ver Maria Ardoña
Merlot blanco	
Merseguera	Escanavella, Exquixagos, Mesequera, Verdosilla
Mersseguera común	
Mesequera	Ver Merseguera
Meski	Ver Moscatel de Alejandría
Meslier	
Meslier d'Orleans	Ver Meslier francoise
Meslier du Gatinais	Ver Meslier francoise
Meslier francoise	Gros Meslier, Meslier d'Orleans, Meslier du Gatinais, Meslier Saint- François



VARIEDAD	SINONIMIAS
Meslier hatif	
Meslier Saint-François	Ver Meslier francoise
Metternich	Ver Marsanne
Meunier negro	Mullerebe blau, Pinot Meunier, Swartzriesling
Michele di Palieri	
Michet	Ver Nebbiolo
Miguel de Arcos	Juan Ibáñez
Milleran Traube	Fomertin
Millot	Ver León Millot
Minostello	Ver Graciano
Mirisavi traminac	Ver Gewurztraminer
Mission	California
Mistress Hall	
Moarejales	Ver Guillemot
Mocasina	Ver Gropello di Mocasina
Moclon	Ver Romorantín
Modling	Ver Admirable de Courtiller
Modra Burgunda	Ver Pinot noir
Modri Pinot	Ver Pinot noir
Modri Tirolan	Ver Trollinger
Modrulj	Ver Plavina
Mokrani	Ver Valencí blanco
Molda Vskii	Ver Coarna negra
Molda Vsky Tcherny	Ver Coarna negra
Molinara	Breppon, Rossara
Molinera	Besgano, Castiza, Molinera de Bailén, Molinera gorda, Molinera Ohanes
Molinera de Bailén	Ver Molinera
Molinera gorda	Ver Molinera
Molinera Ohanes	Ver Molinera
Mollar	
Mollar Cano	Mollar prieto
Mollar prieto	Ver Mollar Cano
Monarca del Vesubio	Ver Baresana
Monastrell	Alcayata, Balzac, Espar, Garrut, Mataro, Morrstel, Mourvedre, Murviedro, Negria, Plant de Saint-Gilles, Rossola nera
Monastrell blanco	Ver Torrontés
Mondeuse	Ver Refosco
Mondina	
Mondragón	
Monferrina	Ver Freisa
Monfra	Ver Freisa
Monja (Garrido x Palomino 8)	
Montanaccio	Ver Sciacarello
Montepulciano	Torre dei Passeri
Montera (Palomino x Pedro Ximénez 54)	
Montils	
Montonec	Ver Parellada
Montonega	Ver Parellada
Montonico blanco	Chiapparone
Montú	Bianchino



VARIEDAD	SINONIMIAS
Montuo	Ver Chelva
Monukka black	
Mora (Palomino x Pedro Ximénez 80)	
Mora fresca	
Moracain	Ver Mazuela
Moraima	
Moranet	Ver Gradisca
Morastel	Ver Graciano
Morate	
Moratón	
Moravia agría	
More	
Moreto	
Moreto de Soure	Ver Camarate
Moreto do Dao	Ver Camarate
Morio muscat	Ver Morio muskat
Morio muskat	Morio muscat
Morisca	
Morisco	
Morisco tinto	
Moristel	Juan Ibáñez
Morrastel	Ver Graciano
Morrastel blanco	Ver Torrontés
Morrstel	Ver Monastrell
Mortagua	Ver Trincadera preta
Morterille	Ver Cinsaut
Moscatel Adda	Moscatel dell'Adda, Muscat d'Adda, Muskat Ada
Moscatel almizclero	
Moscatel blanco	Ver Moscatel de Alejandria
Moscatel de Alejandria	Albillo de Toro, Aleksandrijski muskat, Alexandriai muskotaly, Angliko, Argelino, Bowood muscat, Damarskuszi muskotaly, Daroczy musko, Englesiko, Hanepoot, Málaga, Málaga blanca, Malagueña, Malagueña moscatel, Malakay, Meski, Moscatel blanco, Moscatel de Alexandria, Moscatel de Chipiona, Moscatel de España, Moscatel de grano gordo, Moscatel de Jesús, Moscatel de Lanzarote, Moscatel de Málaga, Moscatel de Valencia, Moscatel del país, Moscatel flamenco, Moscatel gordo, Moscatel gorrón, Moscatel grosso, Moscatel real, Moscatel romano, Moscatel San Juanino, Moscatelón, Moscatellone bianco, Moschato Alejandrias, Moscato Alexandrias, Muscat, Muscat d'Alexandrie, Muscat de Kelibia, Muscat de Raf-Raf, Muscat de Salé, Muscat Llausa, Muscat Romain, Panse Muscade, Panse musquée, Raisin de Málaga, Ryton muscat, Salamanna, Seramanna, Uva Italia, Wel gordo, White hanepoot, White muskaat, Zibibbo
Moscatel de Alexandria	Ver Moscatel de Alejandria
Moscatel de bago miudo	Ver Moscatel fino
Moscatel de Canelli	Ver Moscatel fino
Moscatel de Chipiona	Ver Moscatel de Alejandria
Moscatel de Encinacorba	
Moscatel de España	Ver Moscatel de Alejandria
Moscatel de grano gordo	Ver Moscatel de Alejandria
Moscatel de grano menudo	Ver Moscatel fino



VARIEDAD	SINONIMIAS
Moscatel de grano pequeño	Ver Moscatel fino
Moscatel de Hambourgo	Ver Moscatel negro
Moscatel de Jesús	Ver Moscatel de Alejandria
Moscatel de Lanzarote	Ver Moscatel de Alejandria
Moscatel de Málaga	Ver Moscatel de Alejandria
Moscatel de Valencia	Ver Moscatel de Alejandria
Moscatel del País	Ver Moscatel de Alejandria
Moscatel do douro	Ver Moscatel fino
Moscatel dorado	
Moscatel encarnado	
Moscatel fino	Busuioaca, Frontignac, Gelber, Kustidini, Ladanny, Moscatel de bago miudo, Moscatel de Canelli, Moscatel de grano menudo, Moscatel de grano pequeño, Moscatel do Douro, Moscatel gallego, Moscatel morisco, Moscato, Moscato d'Asti, Moscato di Canelli, Moscato dei Colli Euganei, Moscato di Montalcino, Moscato di Sardegna, Moscato di Trani, Moschato, Moschato Aspro, Moschato Lefko, Moschato Samou, Moschoudi, Muscadel, Muscat à petits grains, Muscat belii, Muscat blanc, Muscat blanc d'Alsace, Muscat blanc du Valais, Muscat Canelli, Muscat de Die, Muscat de Frontignan, Muscat de Lunel, Muscat de Rivesaltes, Muscat de Samos, Muscat petit grain, Muscat Psilo, Muscateller, Muscattler, Muskateller, Muskat Zity, Muskat Zluty, Rumeni muskat, Sarga muskotaly, Tramianka, Tamioasa, Tamiosa Romaneasca, Weihzauchtraube, White Frontignac, White muscadel
Moscatel Flamenco	Ver Moscatel de Alejandria
Moscatel gallego	Ver Moscatel fino
Moscatel gordo	Ver Moscatel de Alejandria
Moscatel gorrón	Ver Moscatel de Alejandria
Moscatel grosso	Ver Moscatel de Alejandria
Moscatel italiano	Ver Italia
Moscatel morisco	Ver Moscatel fino
Moscatel negro	Black muscat, Hamburg misketi, Hamburshi muskat, Moscatel de Hambourgo, Moscatel negro, Moscatel negro de Valencia, Moscatel preto, Moscato nero, Moschato Tynavov, Moschato Amvourgou, Muscat de Hambourg, Muscat de Hamburg, Muskat Hamburg, Muskat-Trollinger, Siyah misket, Zibibbo nero
Moscatel negro	Ver Moscatel negro
Moscatel negro de Valencia	Ver Moscatel negro
Moscatel preto	Ver Moscatel negro
Moscatel real	Ver Moscatel de Alejandria
Moscatel romano	Ver Moscatel de Alejandria
Moscatel ruso	
Moscatel San Juanino	Ver Moscatel de Alejandria
Moscatelón	Ver Moscatel de Alejandria
Moscattelle Livatiche	Ver Aleafico
Moscattello selvatico	
Moscattellone bianco	Ver Moscatel de Alejandria
Moscato	Ver Moscatel fino
Moscato Alexandrias	Ver Moscatel de Alejandria
Moscato d'Asti	Ver Moscatel fino
Moscato dei Colli Euganei	Ver Moscatel fino
Moscato dell'Adda	Ver Moscatel Adda
Moscato di Canelli	Ver Moscatel fino



VARIEDAD	SINONIMIAS
Moscato di Maccarese	Ver Moscato di Terracina
Moscato di Montalcino	Ver Moscatel fino
Moscato di Sardegna	Ver Moscatel fino
Moscato di Scanzo	
Moscato di Terracina	Moscato di Maccarese
Moscato di Trani	Ver Moscatel fino
Moscato Giallo	Goldenmuskateller
Moscato Gustav Szauter	
Moscato Machisfield	Madresfied Court
Moscato nero	Ver Moscatel negro
Moscato rosa	Rosenmuskateller
Moscatuel	
Moschato	Ver Moscatel fino
Moschato Alexandrias	Ver Moscatel de Alejandria
Moschato Amvourgou	Ver Moscatel negro
Moschato Aspro	Ver Moscatel fino
Moschato Lefko	Ver Moscatel fino
Moschato rozaki	Ver italia
Moschato Samou	Ver Moscatel fino
Moschato Samou	
Moschato Tynavov	Ver Moscatel negro
Moschofilero	Fileri Tripoleos
Moschoudi	Ver Moscatel fino
Moslavac	Ver Furmint
Mostosa	Ver Empibotte
Mourastel	Ver Graciano
Mouratón	Negreda
Mouravia	
Mourterille	Ver Bourboulenc
Mourvedre	Ver Monastrell
Moustardier	Ver Counoise
Moza fresca	Ver Doña Blanca
Muagur	Ver Valenci blanco
Mueller-Thurgau	Ver Muller Thurgau
Mulata	
Muller	Ver Muller Thurgau
Muller Thurgau	Mueller-Thurgau, Muller, Muller Thurgeau, Mullerka, Mullerovo, Müller-Thurgau, Rivaner, Rizlingszilvani, Rizvanac, Rizvanec
Muller Thurgau	Ver Muller Thurgau
Mullerebe blau	Ver Meunier negro
Mullerka	Ver Muller Thurgau
Mullerovo	Ver Muller Thurgau
Müller-Thurgau	Ver Muller Thurgau
Munses Capdeñ	
Muñeca	
Murciana blanca	Ver Dominga
Murciana negra	Ver Don Mariano
Murteira	Ver Trincadera preta
Murviedro	Ver Monastrell
Muscacela	Ver Muscadelle



VARIEDAD	SINONIMIAS
Muscadel	Ver Moscatel fino
Muscadela	Ver Muscadelle
Muscadelle	Muscacela, Muscadela, Muskacela, Muskadela, Pedro Ximenes Krimsky, Rousselou, White Angelica
Muscadet	Ver Melón
Muscadina red	Ver Chasselas rose
Muscat	Ver Moscatel de Alejandria
Muscat à petits grains	Ver Moscatel fino
Muscat à petits grains rouges	Roter Muskateller
Muscat belii	Ver Moscatel fino
Muscat blanc	Ver Moscatel fino
Muscat blanc d'Alsace	Ver Moscatel fino
Muscat blanc du Valais	Ver Moscatel fino
Muscat Canelli	Ver Moscatel fino
Muscat Cannon Hall	Ver Cannon Hall
Muscat d'Adda	Ver Moscatel Adda
Muscat d'Alexandrie	Ver Moscatel de Alejandria
Muscat de Die	Ver Moscatel fino
Muscat de Frontignan	Ver Moscatel fino
Muscat de Hambourg	Ver Moscatel negro
Muscat de Hamburg	Ver Moscatel negro
Muscat de Kelibia	Ver Moscatel de Alejandria
Muscat de Lunel	Ver Moscatel fino
Muscat de Raf-Raf	Ver Moscatel de Alejandria
Muscat de Rivesaltes	Ver Moscatel fino
Muscat de Salé	Ver Moscatel de Alejandria
Muscat de Samos	Ver Moscatel fino
Muscat Ferdinand Lesseps	Ver Ferdinand de Lesseps
Muscat Gigas	Ver Cannon Hall
Muscat Italia	Ver Italia
Muscat Julius	
Muscat Kraljeci vinograda	Ver Reina de las viñas
Muscat Llausa	Ver Moscatel de Alejandria
Muscat noir de Marseille	
Muscat Ottone	Ver Muscat Ottonel
Muscat Ottonel	Muscat Ottone, Mushcat Otonel, Muskat Otonel, Muskat Ottonel, Muskat-Ottonel, Ottonel
Muscat Perla de Csaba	Ver Perla de Csaba
Muscat Perlona	Ver Perlona 54 Pirovano
Muscat petit grain	Ver Moscatel fino
Muscat Psilo	Ver Moscatel fino
Muscat reine des vignes	Ver Reina de las viñas
Muscat romain	Ver Moscatel de Alejandria
Muscat Saint Laurent	
Muscat Santa Vallier	
Muscat Szőlőskertek	Ver Reina de las viñas
Muscat violet	Roter Muskateller
Muscateel Cannon Hall	Ver Cannon Hall
Muscateller	Ver Moscatel fino
Muscattler	Ver Moscatel fino



VARIEDAD	SINONIMIAS
Mushcat Otonel	Ver Muscat Ottonel
Muskacela	Ver Muscadelle
Muskadela	Ver Muscadelle
Muskat Ada	Ver Moscatel Adda
Muskat Hamburg	Ver Moscatel negro
Muskat Otonel	Ver Muscat Ottonel
Muskat Ottonel	Ver Muscat Ottonel
Muskat Zity	Ver Moscatel fino
Muskat Zluty	Ver Moscatel fino
Muskateller rot	Roter Muskateller
Muskatgutedel	Ver Chasselas musqué
Muskatni Silvanec	Ver Sauvignon
Muskat-Ottonel	Ver Muscat Ottonel
Muskat-Sylvaner	Ver Sauvignon
Muskat-Trollinger	Ver Moscatel negro
Muskotaly Gyoengyszoele	Ver Chasselas musqué
Napa Gamay	Ver Valdiguie
Naparo	
Napoleón	Ver Don Mariano
Nasco	Nascu
Nascu	Ver Nasco
Nature	Ver Savagni blanc
Navarre de la Dordogne	
Navarro	
Nave	Ver Tortosina
Naves	Ver Jaén blanco
Naves de Fitero	
Nebbiolo	Chiavennasca, Lampia, Michet, Picotener, Prugnet, Rose, Spanna
Nebbiolo rosato	Ver Grignolino
Negra	
Negra Blasco	
Negra común	
Negra de Madrid	Ver Tinto de Madrid
Negra del país	
Negra rayada	
Negra tardía	
Negral	Ver Tinto de Madrid
Negrlejo	
Negramoll	
Negrara Trentina	Terodola
Negratelo	
Negreda	Ver Mouratón
Negrera negra	
Negria	Ver Monastrell
Negro Amaro	Ver Aleatico
Negro Mouro	Ver Camarate
Negrón	Ver Agudillo
Negrón Aldan	
Nehelescol blanco	
Neiretta Cunesé	Ver Syrah



VARIEDAD	SINONIMIAS
Neiretta di Saluzzo	Ver Syrah
Neiretto Cunese	Ver Syrah
Neiretto di Saluzzo	Ver Syrah
Nemes Furmint	Ver Furmint
Nemes Kadarka	Ver Kadarka
Neretta Cunese	Ver Syrah
Neretta di Saluzzo	Ver Syrah
Neretto Cunese	Ver Syrah
Neretto di Mavengo	Ver Grignolino
Neretto di Saluzzo	Ver Syrah
Neretto gentile	
Nerille	
Nero d'Avola	Ver Calabrese
Nerona	
Neruca	
New cross	Ver Aledo
New York 9.936	Ver Keuka
New York 12.583	Ver Bronx seedless
New York 15.292	Ver Interlaken seedless
New York 17.806	Ver Canadá muscat
Niabell	
Nielluccio	Ver Sangiovese
Niellucciu	Ver Sangiovese
Nieves temprano	Ver Albillo
Niger	
Nimrang	Angour Colion, Chirbandy, Crymsky
Nincusa	Vincusa
Noah	Belo Otelo, Charvat, Noka, Tatar Rizling
Noble	Ver Pinot noir
Noica	
Noir de Cimrah	Ver Bequignol
Noir Gladly	
Noir hatif de Marseille	
Noirien	Ver Pinot noir
Noka	Ver Noah
Nonay	Ver Servant
Nyarlevelue	Ver Concord
Oanez	Ver Ohanes
Oberlin	Ver Oberlin 595
Oberlin 595	Oberlin
Occhio di Pernice	Ver Aleatico
Ocillade noir	
Odessa	Ver Isabella
Oeillade	Ver Cinsaut
Ohanes	Almería, Blanca legítima, Calmería, Canez, Casta de Ohanez, Del barco, Khaen, Ohanez, Uva de Almería, Uva de embarque, Uva del barco, Uva de embargo, Uva del pais
Ohanes negra	Ver Don Mariano
Ohanez	Ver Ohanes
Ohio	Ver Jacquez



VARIEDAD	SINONIMIAS
Ojo de buey	
Ojo de gallo	Ver Godello
Okatac	Crijenac, Okatac crni, Glavinusa
Okatac crni	Ver Okatac
Okrucanac	Ver Dobricic
Olasz Kek	Ver Concord
Olho de lebre	Ver Palomino fino
Olho de sapo	Ver Borragal
Olivella neza	Ver Olivette negro
Oliveta crni	Ver Olivette negro
Olivetta nera	Ver Olivette negro
Olivetta Vibonese	Ver Olivette negro
Olivette Barthelet	
Olivette Beaujolaise	Ver Gamay
Olivette blanco	Bridal, Ciminnita, Feher Kecsecsecsii, Olivette blanche, Olivette de Montpellier, Olivette de Vendemian
Olivette blanche	Ver Olivette blanco
Olivette de Montpellier	Ver Olivette blanco
Olivette de Vendemian	Ver Olivette blanco
Olivette negro	Comicon nero, Cornichón, Dedo de preta, Kek Kecsecsecsii, Kek Makkzszölö, Malakoff Isjum, Olivella nera, Oliveta crni, Olivetta nera, Olivetta Vibonese, Olivette noire, Preta, Purple cornichon
Olivette noire	Ver Olivette negro
Olivette rose	Ver Olivette rouge
Olivette rouge	Olivette rose
Olivettona	Ver Lattuario nero
Ondarrabi Zuri	Txuri
Ondenc	Irvine's white, Piquepouf de Moissac, Sensit blanc
Opale	Pirovano 213
Ophtalmo	
Oporto	Ver Blauer Portugieser
Optima	
Optima S.V. 12-375	Ver Orión
Orange muscat	
Orión	Geilweilerhof GA-58-30
Ormeasca	Ver Dolcelto
Oro	Ver Garganega
Ortega	Wuerzburg 48-21-4
Ortlieber	Ver Knipperle
Ortrugo	Altruga, Barbesino, Barbsin bianco, Trebbiano di Tortona, Vernasino bianco, Vernesina
Oscari rose	
Oseri	Ver Admirable de Courtiller
Ostesa	Ver Garganega
Ostesona	Ver Garganega
Ottavianello	Ver Cinsaut
Ottonel	Ver Muscat Ottonel
Ottonese	Ver Puljizanac
Ovsianka	Ver Clairette blanche
Padero	Ver Jaén blanco



VARIEDAD	SINONIMIAS
Pagadebit	Ver Puljizanac
Pagadebiti	Ver Puljizanac
Païen	Ver Savagni blanc
Pajolera (Palomino x Pedro Ximénez 93)	
Palén (Palomino x Allarén 21)	
Palestina	
Palestina I	
Palet	Ver Torrontés mendocino
Paloma (Garrido x Pedro Ximénez 19)	
Palomina	Ver Palomino de Jerez
Palomino	Ver Palomino fino
Palomino basto	Ver Palomino de Jerez
Palomino chato	Ver Palomino de Jerez
Palomino de Australia	Ver Palomino fino
Palomino de Jerez	Jerezana, Palomina, Palomino basto, Palomino chato
Palomino de piel negra	
Palomino fino	Albán, Assario de Alentejo, El Bayoud, Fransdruij, Jerez, Jerez fina, Listán, Listán blanco, Listrao, Malvasia Rei, Olho de lebre, Palomino, Perola do Alentejo, Point noir, Seminario, White french
Palomino Garrido	
Palomino garrio	Ver Garrido fino
Palomino negro	
Palomino pelusón	
Paloppo	Ver Valencí blanco
Palote	
Palumbo	Ver Piediroso
Pallagrello	Ver Coda di Volpe
Pamid	Ver Dimiat
Pampolat de Sagunto	
Pampolat Girat	
Pans rani	Ver Panse precoce
Pansa	Xarello
Pansa blanca	Xarello
Pansa rosa	
Pansal	Ver Xarello
Pansal blanco	Ver Xarello
Panse blanche	Ver Xarello
Panse comune	Ver Valencí blanco
Panse de Provence	Ver Valencí blanco
Panse Muscade	Ver Moscatel de Alejandria
Panse musquée	Ver Moscatel de Alejandria
Panse negro	
Panse precoce	Relie perle, Bianca di Foster, Demoiselle, Panse precoz, Pans rani, Pergolese, Royal vineyard, Sicilien
Panse precoz	Ver Panse precoce
Pansera	Cansera
Paradisia	
Parda	Ver Jaén blanco
Pardilla	
Pardillo	Marisancho



VARIEDAD	SINONIMIAS
Pardina	Hoja vuelta, Pirovano 130
Parduca	
Parrellada	Martorella, Montonec, Montonega
Parra de don Gregorio	Parra de la casa
Parra de la casa	Ver Parra de don Gregorio
Parraleta	
Parrel	
Parrón garrío	Ver Garrido macho
Pascal	
Pasiga	
Passatutti	Ver Chasselas musqué
Passerille blanche	Ver Valenci blanco
Passerina	
Patagonia	
Patio (Pedro Ximénez x Garrido 20)	
Patricia	
Paulsen 152	Ver Conca D'oro
Pause rose	
Pavana bianca	Ver Bianchetta Trevigiana
Pearl of Csaba	Ver Perla de Csaba.
Pecoui Touar	Ver Calitor noir
Pederna	Ver Arinto
Pedral	Ver Pedrol
Pedro Giménez 1	
Pedro Giménez 2	
Pedro Giménez Ruggieri	
Pedro Jiménez	Ver Pedro Ximénez de Montilla
Pedro Luis	
Pedro Ximenes Faux	Ver Gros Vert
Pedro Ximenes Krinsky	Ver Muscadelle
Pedro Ximénez	Ver Pedro Ximénez de Montilla
Pedro Ximénez	Ver Pedro Ximénez de Montilla
Pedro Ximénez de Australia	Ver Pedro Ximénez de Montilla
Pedro Ximénez de Jerez	Ver Pedro Ximénez de Montilla
Pedro Ximénez de Montilla	Pedro Jiménez, Pedro Ximénez, Pedro Ximénez de Australia, Pedro Ximénez de Jerez, Pero Ximen
Pedrol	Cainho dos Milagres, Pedraí
Péera de Bode	Ver Ugni blanc
Peladillo	
Penamacor	Ver Rufete
Pendura	Ver Diagalves
Pepita de oro	
Perachoritiko	Ver Savvatio
Peregil	
Pergola rossa	Ver Prunesta nera
Pergolese	Ver Panse precoce
Pergolese di Tivoli	Ver Prunesta nera
Periquita	Castelao frances, Joao Santarem
Perla de Csaba	Cabski Biser, Csaba Gyöngye, Jemtchoug Saba, Julski muscat, Muscat perla de Csaba, Perle of Csaba, Pearl of Csaba, Perte van Csaba, Perola de Csaba



VARIEDAD	SINONIMIAS
Perla de Csaba rouge	
Perla negra	Perla nera, Perle noir, Pirovano 218
Perla nera	Ver Perla negra
Perlaut	
Perle	Perle von Alzey
Perle imperiale	Ver Bicane
Perle noir	Ver Perla negra
Perle of Csaba	Ver Perla de Csaba
Perle van Csaba	Ver Perla de Csaba
Perle von Alzey	Ver Perle
Perlet	Ver Perlette
Perletta	Ver Perlette
Perlette	Perlet, Perletta
Perlón	
Perlona	
Perlona 54 Pirovano	Muscat Perlona, Pirovano 54
Pero Ximen	Ver Pedro Ximénez de Montilla
Perola	Ver Planta fina de Pedralba
Perola de Csaba	Ver Perla de Csaba
Perola do Alentejo	Ver Palomino fino
Perricone	Ver Pignatello
Perruna	Ver Perruno de Arcos
Perruno común	Ver Perruno de Arcos
Perruno de Arcos	Perruna, Perruno común, Perruno fino, Perruno tierno, Rebazo, Salemo, Zalema, Zalema fina, Zalemo
Perruno fino	Ver Perruno de Arcos
Perruno tierno	Ver Perruno de Arcos
Persia	Ver Lattuario nero
Petit bouschet	
Petit Cabernet	Ver Cabernet Sauvignon
Petit Rhin	Ver Riesling
Petit verdot	Lambrusquet, Verdot
Petite Arvine	Arvine
Petite Sainte Marie	Ver Chardonnay
Petracine	Ver Riesling
Phoenix	Geilweilerhof GA-49-22
Picadillo	
Pical	Ver Piquepoul noir
Pical-polho	Ver Piquepoul noir
Picapoli	Extra
Picapolla blanca	
Picolit-nero	
Picotener	Ver Nebbiolo
Pic-Pul	Ver Piquepoul noir
Piede di Colombo	Ver Piediroso
Piedirosso	Palumbo, Piede di Colombo
Pierce	Isabella regia, Royal Isabella
Pignatello	Perricone
Pilongo	Ver Branceillao
Pimiat	



VARIEDAD	SINONIMIAS
Pineau de la Loire	Ver Chenin
Pino Sardone	Ver Chardonnay
Pinot	Ver Chardonnay
Pinot Arcenan	
Pinot bianco	Ver Pinot blanco
Pinot bijeli	Ver Pinot blanco
Pinot blanc	Ver Pinot blanco
Pinot blanc Vrai	Ver Pinot blanco
Pinot blanco	Beli Pinot, Borgognino, Burgunda blanc, Burgundac beli, Burgunder Weiss, Burgundske biele, Burgundske bile, Klevner, Pinot bianco, Pinot bijeli, Pinot blanc, Pinot blanc Vrai, Pinot branco, Rouci bile, Weissburgunder, Weisser Burgunder
Pinot branco	Ver Pinot blanco
Pinot crni	Ver Pinot noir
Pinot Chardonnay	Ver Chardonnay
Pinot droit	Ver Pinot noir
Pinot fin	Ver Pinot noir
Pinot go	Ver Pinot noir
Pinot grigio	Burgundac Sivi, Burgunder rot, Burgundske Sede, Burgundske Sive, Cordelier gris, Grauburgunder, Grauer Burgunder, Pinot gris, Rulaender, Rulanda, Rulandec, Rulander, Rüländer, Rulandske, Ryjik, Sivi Pinot, Spinavy Hrozen, Szurkebarat, Tokay d'Alsace, Tokayer, Zeleznak
Pinot gris	Ver Pinot grigio
Pinot Mestny bely	Ver Sauvignon
Pinot Meunier	Ver Meunier negro
Pinot negro	Ver Pinot noir
Pinot nero	Ver Pinot noir
Pinot noir	Auvernat, Blauburgunder, Blauer Burgunder, Blauer Spaetburgunder, Blauer Spatburgunder, Bourgunder, Burgundac crni, Burgunda noir, Burgunder, Burgundske Modre, Cerna Ranka, Chpatchok, Clevner, Cortailod, Modra Burgunda, Modri Pinot, Noble, Noirien, Pinot crni, Pinot droit, Pinot fin, Pinot Go, Pinot negro, Pinot nero, Pinot tinto, Rouci Male, Rouci Modre, Schwarz Klevner, Spaetburgunder, Spatburgunder
Pinot Saint Laurent	Lorenz-Traube, Saint-Laurent
Pinot tinto	Ver Pinot noir
Pinotage	
Piñuela	
Piquepoul de Moissac	Ver Ondenc
Piquepoul de Pays	Ver Baco 22-A
Piquepoul gris	
Piquepoul noir	Pical, Pical-polho, Pic-Pul, Piquerette noir
Piquerette noir	Ver Piquepoul noir
Piratininga	
Piros Chasselas	Ver Chasselas blanca
Pirovano 7	Ver Primus 7 Pirovano
Pirovano 28	
Pirovano 46 A	Ver Delizia di Vaprio
Pirovano 47	Ver Prunella
Pirovano 54	Ver Perlona 54 Pirovano
Pirovano 65	Ver Italia



VARIEDAD	SINONIMIAS
Pirovano 75	Ver Sultana moscata
Pirovano 77	Ver Basile Logothetis
Pirovano 81	Ver Barbableu
Pirovano 93	
Pirovano 100	Ver Aurora
Pirovano 105	Ver Volta
Pirovano 108	Ver Principesa di Piamonte
Pirovano 109	Ver David
Pirovano 110	Ver Aurata
Pirovano 116-A	
Pirovano 130	Ver Pardina
Pirovano 142	Ver Fusca
Pirovano 150	Ver Attilio Raggioneri
Pirovano 155	
Pirovano 157 A	Ver Superzibibo
Pirovano 159	
Pirovano 165	Ver Maria Pirovano
Pirovano 166-A	
Pirovano 185	Ver Ignea
Pirovano 188	
Pirovano 192	Ver Teresa Pirovano
Pirovano 213	Ver Opale
Pirovano 218	Ver Perla negra
Pirovano 235	
Pirovano 243	Superfrankenthal
Pirovano 244	Ver Sovrana
Pirovano 264	Ver Impero
Pirovano 283	Ver Alba magna
Pirovano 299	Ver Trieste
Pirovano 309	Ver Primera
Pirovano 315	
Pirovano 318	Ver Arturo Marescalchi
Pirovano 353	Ver Lombardía
Pirovano 476-A	Ver Superba
Pirovano 531	
Pirovano 620	
Pirovano 671	
Pirovano 707	Ver Precoce di Roma
Pirovano 711	Ver Latina
Pirovano 716	Ver Alberta
Pirovano 771	
Pirulet	Ver Jaén blanco
Pisse vin	Ver Aramón negro
Pizzutello bianco	Ver Cornichón blanco
Pizzutello bianco di Tavoli	Ver Cornichón blanco
Pizzutello blanco	Ver Cornichón blanco
Pizzutello moscato Biondo	
Pizzutello nero	Ver Cornichón violet
Plant d Arles	Ver Cinsaut
Plant de dame	Ver Folle blanche



VARIEDAD	SINONIMIAS
Plant de Saint-Gilles	Ver Monastrell
Plant de Salles	Ver Chenin
Plant de Tonnerre	Ver Chardonnay
Plant droit	Cinsaut droit, Espanenc
Plant precoce	Ver Aboriou
Plant riche	Ver Apirene de Villettri
Plant Riche	Ver Aramón negro
Planta Angort	Ver Planta fina de Pedralba
Planta de Pedralba	Ver Planta fina de Pedralba
Planta fina de Pedralba	Alicante branco, Beldi, Blanci, Boal de Alicarte, Cachudo no Douro, Damaschino, Farana, Farana, Ferrana, Mayorquin, Pérola, Plantã Angort, Planta de Pedralba, Planta Pedralba, Tizigzaouine, Uva rei
Planta Mula	Ver Valenci tinto
Planta nova	Coma, Tardana, Tortazón, Uva planta
Planta Pedralba	Ver Planta fina de Pedralba
Plateada	Plateado
Plateadillo	Ver Jaén blanco
Plateado	Ver Plateada
Plavina	Modrulj, Plavka
Plavka	Ver Plavina
Pleita (Pedro Ximénez x Palomino 8)	
Plemenka bela	Ver Chasselas blanca
Plemenka crvena	Ver Chasselas rose
Plemenka grasena	Ver Chasselas rose
Plemenka muskatna	Ver Chasselas musqué
Plovđina	Ver Dimiat
Plovđina crvena	Ver Dimiat
Pobretón	
Podi	
Poeirinho	Ver Baga
Poineer	
Point noir	Ver Palomino fino
Popolka	Ver Xynomauro
Porche (Pedro Ximénez x Garrido 16)	
Portán	
Portoghese	Ver Blauer Portugieser
Portougalka	Ver Blauer Portugieser
Portougalsky Siny	Ver Blauer Portugieser
Portuario	
Portugais bleu	Ver Blauer Portugieser
Portugalka	Ver Blauer Portugieser
Portugalske Modre	Ver Blauer Portugieser
Portugieser	Ver Blauer Portugieser
Portugiz	Ver Blauer Portugieser
Portugizac	Ver Blauer Portugieser
Portugizel	Ver Blauer Portugieser
Português azul	Ver Blauer Portugieser
Portuguesa azul	Ver Blauer Portugieser
Porvera (Cañocazo x Pedro Ximénez 8)	
Precoce de Nauge	Ver Aboriou



VARIEDAD	SINONIMIAS
Precoce di Malingre	Ver Früher Malingre
Precoce di Roma	Pirovano 707
Precoce Herming	
Pressac	Ver Cot
Preta	Ver Olivette negro
Prieto picudo	
Primera	Pirovano 309
Primitivo	Ver Zinfadel
Primitivo di Gioa	Ver Zinfandel
Primus	Ver Primus 7 Pirovano
Primus 7 Pirovano	Pirovano 7, Primus
Princ Cerveny	Ver Roter Traminer
Princeps	
Princess Chasselas	
Principesa di Piamonte	Pirovano 108
Procanico	Ver Ugni blanc
Profesor Abersson	
Prokupak	Kamenicarka, Prokupec, Rskavac, Skopsko crno
Prokupec	Ver Prokupak
Prolongeau	Ver Bouchales
Prosecco	Glera, Proseko, Serprina
Proseko	Ver Prosecco
Prosperi 8	
Prosperi 37	
Prosperi 102	
Prosperi 190	Ver Clotilde Prosperi
Prosperi 262	
Prosperi 575	
Provechón	Ver Bobal
Prugnet	Ver Nebbiolo
Prunalet	Ver Bequignol
Prunaley	
Prune de Cazouls	
Prunella	Pirovano 47
Prunesta rossa	Ver Prunesta nera
Prunesta di Ruvo	Ver Prunesta nera
Prunesta nera	Bermestia rossa, Bermestia violacea, Bermestia violata, Pergola rossa, Pergolese di Tivoli, Prunesta di Ruvo, Prunesta rossa, Prunesta rosso violacea, Uva d'Inverno, Uva rossa di Cagliari, Vermestia nera
Prunesta rosso violacea	Ver Prunesta nera
Puesto mayor	
Pulcinculo	Ver Grechetto
Pulcinella	Ver Grechetto
Pulizanac	Ver Puljizanac
Puljizanac	Bombino bianco, Debit, Ottonese, Pagadebit, Pagadebiti, Pulizanac, Trebbiano di Abruzzo
Purple cornichon	Ver Olivette negro
Pusa seedless	Ver Sultanina blanca
Puya de gallo	Ver Cornichón blanco
Queen	Queen Kearny, Red queen



VARIEDAD	SINONIMIAS
Queen Kearny	Ver Queen
Queen of the vineyards	Ver Reina de las viñas
Quebratinajas blanco	
Quebratinajas tinto	
Quigat	
Quillard	Ver Juraçón
Rabalaire	Ver Aramón negro
Rabigato	Medok, Rabigato dos vinhos verdes, Rabo de ovelha
Rabigato dos vihos verdes	Ver Rabigato
Rabiosa	Ver Dureeña
Rabo de ovelha	Ver Rabigato
Raboso negro	
Raboso Piave	Friularo
Radoviska Plovdina	Ver Dimiat
Raedera (Pedro Ximénez x Palomino 21)	
Ragioneri	Ver Attilio Raggioneri
Ragol	Ver Ahmeur bou ahmeur
Ragol roja	Ver Ahmeur bou ahmeur
Raisin de Jerusalén	Ver Lattuario nero
Raisin de Málaga	Ver Moscatel de Alejandria
Rajeno	Ver Bobal
Rajnai Rizling	Ver Riesling
Rajnski Rizling	Ver Riesling
Ramandolo	Ver Verduzzo Friulano
Ranac Silvaniski	
Ranina	Ver Blauer Portugieser
Ranka	Ver Chasselas rose
Ranii Carabournu	Ver Cardinal
Rasaki Oungarias	Ver Reina de las viñas
Ravat 6	Ver Ravat blanc
Ravat blanc	Ravat 6
Rayada melonera	
Rdeca zlahtnina	Ver Chasselas rose
Real	Ver Aledo
Rebazo	Ver Perruno de Arcos
Reboula	Rebula, Rebula bela, Ribolla Gialla
Rebula	Ver Reboula
Rebula bela	Ver Reboula
Red emperador	Ver Emperor
Red emperor	Ver Emperor
Red Essex	
Red flame	Ver Flame seedless
Red globe	Roselto
Red grenache	Ver Garnacha tinta
Red Málaga	
Red muscadel	Roter muskateller
Red muskadel	Roter muskateller
Red Ohanes	
Red queen	Ver Queen
Redondal	



VARIEDAD	SINONIMIAS
Redora (Pedro Ximénez x Palomino 17)	
Refosco	Mondeuse, Refoski, Refosko
Refosco d'Istria	Ver Terrano
Refosco dal peduncolo rosso	Teran Crvene Peteljvice
Refosk	Ver Terán
Refoski	Ver Refosco
Refosko	Ver Refosco
Regina	Ver Dattier de Beyrouth
Regina de Beyrouth	Ver Dattier de Beyrouth
Regina dei vigneti	Ver Reina de las viñas
Regina nera	Ver Lattuario nero
Regina viilor	Ver Reina de las viñas
Regina villoz	Ver Reina de las viñas
Reina de las viñas	Königin der Weingarten, Koroleva vinogradnikov, Kraljica vinograda, Mathiasz 140, Muscat Kraljeci vinograda, Muscat reine des vignes, Muscat Szőlőskertek, Queen of the vineyards, Rasaki Oungarias, Regina dei vigneti, Regina viilor, Regina villoz, Szőlőskertek Kiralynője
Reinfransch	Ver Elbling
Renski Rizling	Ver Riesling
Requena	Ver Bobal
Requeno	Ver Bobal
Rezlik	Ver Riesling
Rezlin	Ver Riesling
Rezlink	Ver Riesling
Rhein Riesling	Ver Riesling
Rheingauer	Ver Riesling
Rheinriesling	Ver Riesling
Rhine Riesling	Ver Riesling
Ribier	Ver Alfonso Lavallée
Ribol	
Ribolla Gialla	Ver Reboula
Ribote	
Riddu	Ver Grillo blanco
Rieslaner	Mainriesling
Riesler	Ver Riesling
Riesling	Gentil aromatique, Hochheimer, Johannisberg Riesling, Klingelbergen, Lipka, Petit Rhin, Petracine, Rajnai Rizling, Rajnski Rizling, Renski Rizling, Rezlik, Rezlin, Rezlink, Rhein Riesling, Rheingauer, Rheinriesling, Rhine Riesling, Riesler, Riesling blanc, Riesling de Rhin, Riesling du Rhin, Riesling Renano, Riesling Rhenan, Riesling Rhenano, Riesling Rhine, Riesling Weiss, Rieslinger, Rizling, Rizling Rafnski, Rizling Renski, Rizling Rynsky, Rohac, Ryn Riesling, Ryzling Rynsky, Starosvetske, Weisse Riesling, Weisser Riesling, White Riesling
Riesling blanc	Ver Riesling
Riesling de Rhin	Ver Riesling
Riesling du Rhin	Ver Riesling
Riesling Renano	Ver Riesling
Riesling Rhenan	Ver Riesling
Riesling Rhenano	Ver Riesling
Riesling Rhine	Ver Riesling



VARIEDAD	SINONIMIAS
Riesling Weiss	Ver Riesling
Rieslinger	Ver Riesling
Riminese	Ver Albana
Rish Baba	Ver Cornichón blanco
Rivaner	Ver Muller Thurgau
Rizling	Ver Riesling
Rizling Rajnski	Ver Riesling
Rizling Renski	Ver Riesling
Rizling Rynsky	Ver Riesling
Rizlingszilváni	Ver Muller Thurgau
Rizvanac	Ver Muller Thurgau
Rizvanec	Ver Muller Thurgau
Rocía	
Rocío (Garrido x Palomino 5)	
Roditis	Alepou, Kokkinara, Rogditis
Rogditis	Ver Roditis
Rohac	Ver Riesling
Roibal	
Roides precoces	
Roja de Ragol	
Rojal	Ver Malvasia
Rojal blanco	Ver Malvasia
Rolle	Ver Vermentino
Romana	
Rome	
Romorantín	Damery, Maclon
Rondinella	
Rooi grenache	Ver Garnacha tinta
Rosa del Perú	
Rosaki	Ver Dattier de Beyrouth
Rosaki de Creta	
Rosaki de Smirna	
Rosaki dorado	
Rosaki noir des Semi	
Rosaki x Almería	
Rosario (Jaumin x Palomino 2)	
Rose	Ver Nebbiolo
Rose of Peru	Ver Black prince
Rosetto	Ver Red globe
Rosenmuskateller	Ver Moscato rosa
Rosetti	Ver Dattier de Beyrouth
Rosioara	Ver Dimiat
Rossara	Ver Molinara
Rossela blanco	Ver Ugni blanc
Rossello	Ver Grignolino
Rossetta	Ver Rossignola
Rossetto	Ver Grignolino
Rossignola	Rossetta
Rosso grosso precoz	
Rossola nera	Ver Monastrell



VARIEDAD	SINONIMIAS
Roter Gutedel	Ver Chasselas rose
Roter muskateller	Brown Frontignac, Brown muscat, Muscat à petits grains rouges, Muscat violet, Muskateller rot, Red muscadel, Red muskadel
Roter Traminer	Drumin, Heiligensteiner clevner, Livora, Livora cervena, Princ cerveny, Ryvola, Savagnin rose, Tramin, Tramin cerveny, Traminac crveni, Traminac Rdeci, Traminer rose, Traminer roz
Roucaneuf	Ver Seyve Villard 12-309
Rouci bile	Ver Pinot blanco
Rouci male	Ver Pinot noir
Rouci Modre	Ver Pinot noir
Rouge de Bouze	Ver Gamay Teinturier de Bouze
Rougelin	Ver Chenin
Rousanne	
Roussan	Ver Ugni blanc
Rousselin	Ver Calitor noir
Rousselou	Ver Muscadelle
Roussillon	Ver Gamacha tinta
Royal	Ver Alfonso Lavallée
Royal gordo	Ver Ahmeur bou ahmeur
Royal Isabella	Ver Pierce
Royal rojo	Ver Alfonso Lavallée
Royal Terheyden	Ver Alfonso Lavallée
Royal vineyard	Ver Parise precoce
Royales tinta	
Royalty	
Rskavac	Ver Prokupak
Rubi cabernet	Rubi Kaberne
Rubi Kaberne	Ver Rubi cabernet
Rubired	
Ruby Okuyama	
Ruby seedless	King's ruby
Ruceta	
Rucial de Mula	Ver Valenci tinto
Rufete	Penamacor, Tinta Pintheira
Ruggieri	
Rukavina	Ver Trbljan
Rulaender	Ver Pinot grigio
Rulanda	Ver Pinot grigio
Rulandec	Ver Pinot grigio
Rulander	Ver Pinot grigio
Ruländer	Ver Pinot grigio
Rulandske	Ver Pinot grigio
Rumeni muskat	Ver Moscatel fino
Rusake	Ver Dattier de Beyrouth
Rutilia	
Ruzake	Ver Dattier de Beyrouth
Ruzevina	
Ryjik	Ver Pinot grigio
Ryn Riesling	Ver Riesling
Ryton muscat	Ver Moscatel de Alejandria



VARIEDAD	SINONIMIAS
Ryvola	Ver Roter Traminer
Ryzlink Rynsky	Ver Riesling
Sabalkanskoi	Ver Dabouki
Sabate	
Sabro	
Sacramento (Magdalena x Palomino 5)	
Saemling 88	Ver Scheurebe
Saint Emilion	Ver Ugni blanc
Saint Emilion des Charentes	Ver Ugni blanc
Saint Jeannet	Ver Servant
Saint Laurent	Ver St. Laurent
Saint-Laurent	Ver Pinot Saint Laurent
Sakeiko	Ver Savvatio
Salamana nera	Ver Barbableu
Salamanna	Ver Moscatel de Alejandria
Salceño	
Salceño negro	
Salerno	Ver Perruno de Arcos
Salerne	Ver Cinsaut
Salti	Ver Dabouki
Salti khdari	Ver Dabouki
Salvador blanco	
Salvador negro	Seibel 123
Samarrinho	
Samling 88	Ver Scheurebe
Sämling 88	Ver Scheurebe
Samsó	Ver Mazuela
San Diego	
San Dionisio (Cañocazo x Palomino 4)	
San Jaime	
San Jerónimo	Ver Ahmeur bou ahmeur
Sanginella	Ver Cesanese comune
Sangiovese	Brunello di Montalcino, Nielluccio, Niellucciu, Sangiovetto, Toustain
Sangiovetto	Ver Sangiovese
Santa Magdalena	
Santa Paula	
Sant-Emilion	Ver Ugni blanc
Santur August Crisp	
Sardone	Ver Chardonnay
Sarga muskotaly	Ver Moscatel fino
Sasca	Ver Coarna negra
Sasköröm	Ver Cornichón blanco
Sauternes	Ver Semillon
Sauvignon	Blanc Fume, Fume, Fume blanc, Gros Sauvignon, Muskat-Sylvaner, Muskatni Silvanec, Pinot Mestny bely, Sauvignon blanc, Sauvignon blanco, Sauvignon gros, Sauvignon Jaune, Sauvignon petit, Sauvignon vert, Sovinjon beli, Weisser Sauvignon
Sauvignon blanc	Ver Sauvignon
Sauvignon blanco	Ver Sauvignon
Sauvignon gros	Ver Sauvignon



VARIEDAD	SINONIMIAS
Sauvignon Jaune	Ver Sauvignon
Sauvignon petit	Ver Sauvignon
Sauvignon vert	Ver Sauvignon
Sauvignonase	Furlanski Tokaj, Istarski Tokaj, Tocai, Tocai Friulano, Tokaj, Tokay, Trebbianello
Savagni blanc	Heida, Nature, Paien, Savagnin Jaune, Savagnin vert, Traminerac beli, Traminer blanc
Savagnin Jaune	Ver Savagni blanc
Savagnin rose	Ver Roter Traminer
Savagnin rose aromatique	Ver Gewurztraminer
Savagnin vert	Ver Savagni blanc
Savvatio	Dombrena Aspri, Kountoura Aspri, Perachoritiko, Sakeiko, Stamatiano
Scarlet	
Sciacarello	Montanaccio, Schiorello
Scheurebe	Saemling 88, Samling 88, Sämling 88
Schiava di Como	Ver Schiava Lombarda
Schiava grossa	Ver Trollinger
Schiava Lombarda	Botascera, Matta, Schiava di Como
Schiorello	Ver Sciacarello
Schiradzouli blanco	
Schwartzter Cadarca	Ver Kadarka
Schwarz Klevner	Ver Pinot noir
Seedless emperor	
Seibel 123	Ver Salvador negro
Seibel 5.455	
Seibel 5.813	
Seibel 6.468	
Seibel 7.053	Chancellor
Seibel 9.110	Verdelet
Seibel 11.803	
Seibel 15.062	
Selección Bruni	
Semendra	Ver Dimiat
Semijon	Ver Semillon
Semillon	Boal no Douro, Chevrier, Greengrape, Groendruif, Sauternes, Semijon, Semion
Seminario	Ver Palomino fino
Semion	Ver Semillon
Sensit blanc	Ver Ondenc
Senso	Ver Cinsaut
Sent Lovrenka	Ver St. Laurent
Sentlovrenka	Ver St. Laurent
Seña	
Seña tinto	
Señora (Garrido x Pedro Ximénez 16)	
Señorito	
Seramanna	Ver Moscatel de Alejandría
Sercial	Esgana Cao
Serine	Ver Syrah
Serna	
Serprina	Ver Prosecco



VARIEDAD	SINONIMIAS
Serradelo	
Servan	Ver Servant
Servant	Nonay, Saint Jeannet, Servan, Servant di Spagna
Servant di Spagna	Ver Servant
Seyve Villard 12-303	
Seyve Villard 12-309	Roucaneuf
Seyve Villard 12-327	
Seyve Villard 12-347	
Seyve Villard 12-375	Villard blanc
Seyve Villard 12-401	
Seyve Villard 12-413	
Seyve Villard 12-426	
Seyve Villard 15-151	
Seyve Villard 18-283	Ver Garonnet
Seyve Villard 18-315	Villard noir
Seyve Villard 18-402	Seyve Villard 20-365
Seyve Villard 20-473	
Seyve Villard 23-410	Valerian
Seyve Villard 23-501	
Seyve Villard 23-657	Varousset
Seyve Villard 52-76	
Shami	
Shardone	Ver Chardonnay
Shardonne	Ver Chardonnay
Shasla bela	Ver Chasselas blanca
Shasla muskatna	Ver Chasselas musqué
Shasla Steklyannaya	Ver Admirable de Courtiller
Shiraz	Ver Syrah
Sholtanats	Ver Dobricic
Sicilien	Ver Panse precoce
Sicilien	
Sideritis	Sideritis
Sidiritis	Ver Sideritis
Silva	Geilweilerhof GA-54-14
Silvaner blau	Ver Blauer silvaner
Silvaner rouge	Ver Blauer silvaner
Silveiriña	
Sin hueso	Ver Sultanina blanca
Sin pepita	Ver Sultanina blanca
Sin semilla	Ver Sultanina blanca
Sinso	
Sipon	Ver Furmint
Sirius	Geilweilerhof GA-51-27
Sivi Pinot	Ver Pinot grigio
Siyah misket	Ver Moscatel negro
Skadarka	Ver Kadarka
Skopsko crno	Ver Prokupak
Skorak	Ver Blauer Portugieser
Skore cerne	Ver Blauer Portugieser
Skory cerveny muskatel	Ver Früher Roter Malvasier



VARIEDAD	SINONIMIAS
Slankamenka crvena	Ver Dimiat
Slatinjac	Ver Dobricic
Slavjanka	
Slijiva	Ver Lasina
Smederevka	Belina, Damiat, Dimiate, Galan, Krupna belina, Zoumiatiko
Sombrajo (Pedro Ximénez x Garrido 19)	
Sonora (Olivette x Palomino 3)	
Soraya	
Soultanina	Ver Sultanina blanca
Sousao do Douro	Ver Sousón
Sousón	Sousao do Douro, Sousón retinto, Souzao, Tintilla, Vinhao
Sousón retinto	Ver Sousón
Souzao	Ver Sousón
Sovinjon beli	Ver Sauvignon
Sovrana	Pirovano 244
Spaetburgunder	Ver Pinot noir
Spanna	Ver Nebbiolo
Spatburgunder	Ver Pinot noir
Sperone di gallo	Ver Cornichón blanco
Spinavy Hrozen	Ver Pinot grigio
St. Laurent	Lovrenac, Lovrijenac, Saint Laurent, Sent Lovrenka, Sentlovrenka
Stafidampelos	Ver Corinto negro
Stamatiano	Ver Savvatiano
Starosvetske	Ver Riesling
Steen	Ver Chenin
Subirat	Ver Malvasia
Subirat parent	Ver Malvasia
Sugra one	Ver Superior seedless
Sulina	
Sullivan	Ver Sullivan blanco
Sultalhama	
Sultán	Ver Sultanina blanca
Sultana	Ver Sultanina blanca
Sultana Crimson	
Sultana moscata	Pirovano 75, Sultanine musquée
Sultana rosada	Ver Sultana rosada
Sultana seedless	Ver Sultanina blanca
Sultani cekirdesksiz	Ver Sultanina blanca
Sultanie	Ver Sultanina blanca
Sultanina	Ver Sultanina blanca
Sultanina alba	Ver Sultanina blanca
Sultanina bela	Ver Sultanina blanca
Sultanina bianca	Ver Sultanina blanca
Sultanina blanca	Banati, Bidaneh, Cekirdesksiz, Couforogo, Feher Saultan Szőlő, Kechmisch bianco, Kesme Shi, Kichmich bely ovalny, Kis Mis alb, Kis Mis Sultana, Pusa seedless, Sin hueso, Sin pepita, Sin semilla, Soultanina, Sultán, Sultana, Sultana seedless, Sultani cekirdesksiz, Sultanie, Sultanina, Sultanina alba, Sultanina bela, Sultanina bianca, Sultanine, Sultaniye Sultan, Szultan Szőlő, Thompson, Thompson seedless, Thompson's seedless, Uva de pasa
Sultanina roja	Sultana rosada, Sultanina rosada



VARIEDAD	SINONIMIAS
Sultanina rosada	Ver Sultanina roja
Sultanine	Ver Sultanina blanca
Sultanine musqué	Ver Sultana moscata
Sultaniye Sultan	Ver Sultanina blanca
Sullivan blanco	Sulivan
Sumoli	Pirovano 476-A
Superba	
Superfrankenthal	Pirovano 243
Superior	Ver Superior seedless
Superior seedless	Sugra one, Superior
Superzibibbo	Pirovano 157 A
Suscan	
Swartriesling	Ver Meunier negro
Sweetwater	Ver Chasselas blanca
Sylvaner	Ver Gruner syvaner
Syrac	Ver Syrah
Syrah	Bragiola, Candine, Marzane noire, Neiretta Cunesa, Neiretta di Saluzzo, Neiretto Cuneso, Neiretto di Saluzzo, Neretta Cunesa, Neretta di Saluzzo, Neretto Cuneso, Neretto di Saluzzo, Serine, Shiraz, Syrac
Szagos Gyoengy	Ver Chasselas musqué
Szölöskertek Kiralynöje	Ver Reina de las viñas
Szultan Szölö	Ver Sultanina blanca
Szurkebarat	Ver Pinot grigio
Tabanco (Cañocazo x Pedro Ximénez 23)	
Talia	Ver Ugni blanc
Talismano	
Tamianka	Ver Moscatel fino
Tamiossa	Ver Moscatel fino
Tamiossa Romaneasca	Ver Moscatel fino
Taminga	
Taranta (Palomino x Pedro Ximénez 26)	
Tarantey	
Tardana	Ver Planta nova
Tarragoni	
Tarrango	
Tatar Rizling	Ver Noah
Teinturier Freaux	Ver Gamay Teinturier de Freaux
Teinturim	Ver Cot
Teixadura blanca	Ver Treixadura blanca
Temprana	Ver Tempranilla
Tempranilla	Temprana, Tempranilla blanca, Tempranillo blanco
Tempranilla blanca	Ver Tempranilla
Tempranillo blanco	Ver Tempranilla
Tempranillo de Granada	
Tempranillo negro	Aragón, Aragonez, Cencibel, Jacivera, Tinta Roriz, Tinta Santiago, Tinto fino, Tinto país, Ull de llebre
Temprano	
Temprano blanco	
Temprano colorado	
Temprano de Campo Real	



VARIEDAD	SINONIMIAS
Temprano de Mora	
Tenero de Vaucluse	
Teneron	Ver Valenci blanco
Teneron rouge de Vaucluse	Ver Glaciere
Terán	Refosk, Terrano, Teranovka
Teran crvene peteljvice	Ver Refosco dal peduncolo rosso
Teranovka	Ver Terán
Teresa	Ver Teresa Pirovano
Teresa Pirovano	Teresa, Pirovano 192
Terodola	Ver Negrara Trentina
Teroldego	Teroldila, Tiraldola
Teroldila	Ver Teroldego
Terrano	Ver Terán
Terrano	Cagnina, Refosco d'Istria
Terrantez	Ver Don Zelindo blanco
Terre promise noire	Ver Lattuario nero
Terret blanc	
Terret noir	
Teta de vaca	Ver Cornichón blanco
Teta de vaci	Ver Cornichón blanco
Tetona blanca	
Thalloczy Lajos	
Thermi	
Thompson	Ver Sultanina blanca
Thompson seedless	Ver Sultanina blanca
Thompson's seedless	Ver Sultanina blanca
Thomuscat	
Tibouren	Antibois, Antiboulen, Geysserin
Timorasso	
Tindillaro	Ver Canaiolo nero
Tinogastiña	
Tinta	Ver Tintilla de Rota
Tinta Amarela	Ver Trincadeira preta
Tinta barrosa	
Tinta Cao	Ver Tinto Cao
Tinta Carvalha	
Tinta corriente	
Tinta de Bairrada	Ver Baga
Tinta de Orán	
Tinta di Barca	
Tinta Femía	
Tinta Francisca	Ver Alfrocheiro preto
Tinta Francisca de Viseu	Ver Alfrocheiro preto
Tinta Madrid	Ver Tinto de Madrid
Tinta Mencida	Ver Tintilla de Rota
Tinta menuda	Ver Tintilla de Rota
Tinta miuda	Ver Graciano
Tinta Pinheira	Ver Rufete
Tinta Roriz	Ver Tempranillo negro
Tinta Santiago	Ver Tempranillo negro



VARIEDAD	SINONIMIAS
Tintilla	Ver Sousón
Tintilla	
Tintilla	Ver Tintilla de Rota
Tintilla de Rota	Tinta, Tinta Mencida, Tinta menuda, Tintilla, Tintillo, Tinto
Tintillo	Ver Tintilla de Rota
Tinto	Ver Mazuela
Tinto	Ver Tintilla de Rota
Tinto Aragonés	Ver Garnacha tinta
Tinto basto	Ver Tinto de Madrid
Tinto Cao	Tinta Cao
Tinto común	Ver Tinto de Madrid
Tinto de Aragón	Ver Garnacha tinta
Tinto de Madrid	Negra de Madrid, Negral, Tinto basto, Tintó común, Tintó Madrid
Tinto de Navacarnero	Ver Garnacha tinta
Tinto de Toro	
Tinto del país	Ver Tempranillo negro
Tinto fino	Ver Tempranillo negro
Tinto gallego	
Tinto Madrid	Ver Tinto de Madrid
Tinto Mencia	
Tinto mollar	
Tinto Velasco	Garnacha tintorera
Tintorera	Garnacha tintorera
Tintorera de Liria	
Tintorera de Longares	
Tintorero	Garnacha tintorera
Tiraldola	Ver Teroldego
Tirolan crni	Ver Trollinger
Tizigzaouine	Ver Planta fina de Pedralba
Tocai	Ver Sauvignonase
Tocai Friulano	Ver Sauvignonase
Tocai rosso	Ver Garnacha tinta
Tohauto	
Tokaisky	Ver Furmint
Tokaj	Ver Sauvignonase
Tokay	Ver Sauvignonase
Tokay d'Alsace	Ver Pinot grigio
Tokayer	Ver Pinot grigio
Torbato	Ver Tourbat
Torre dei Passeri	Ver Montepulciano
Torrontés	Aris, Monastrell blanco, Morrastell blanco
Torrontés mendocino	Chichera, Palet
Torrontés riojano	
Torrontés San Juanino	Moscatel romano
Tortazón	Ver Planta nova
Tortosi	Ver Tortosina
Tortosina	Nave, Tortose
Tourbat	Malvoisie du Roussillon, Torbato
Touriga francesa	
Touriga nacional	



VARIEDAD	SINONIMIAS
Toustain	Ver Sangiovese
Trajadura	Ver Treixadura blanca
Tramin	Ver Roter Traminer
Tramin cerveny	Ver Roter Traminer
Tramin korenyy	Ver Gewurztraminer
Traminac beli	Ver Savagni blanc
Traminac crveni	Ver Roter Traminer
Traminac Mirisavi	Ver Gewurztraminer
Traminac Rdeci	Ver Roter Traminer
Tramine Epice	Ver Gewurztraminer
Traminec	Ver Gewurztraminer
Traminer	Ver Gewurztraminer
Traminer aromatico	Ver Gewurztraminer
Traminer aromatique	Ver Gewurztraminer
Traminer blanc	Ver Savagni blanc
Traminer musque	Ver Gewurztraminer
Traminer parfume	Ver Gewurztraminer
Traminer rose	Ver Roter Traminer
Traminer rose aromatique	Ver Gewurztraminer
Traminer rot	Ver Gewurztraminer
Traminer roz	Ver Roter Traminer
Tramini	Ver Gewurztraminer
Tramontaner	Ver Chasselas rose
Traput	
Trbjan	Ver Trbljan
Trbljan	Rukavina, Trbjan
Trebbianello	Ver Sauvignonase
Trebbiano	Ver Ugni blanc
Trebbiano di Abruzzo	Ver Puljiznac
Trebbiano di Lugana	Ver Trebbiano di Soave
Trebbiano di Soave	Trebbiano di Lugana, Trebbiano verde, Trebbiano Veronese, Turbiana, Verdicchio, Verdicchio bianco
Trebbiano di Tortona	Ortrugo
Trebbiano Spoletino	
Trebbiano Toscano	Ver Ugni blanc
Trebbiano Toscano branquinha	Ver Ugni blanc
Trebbiano verde	Ver Trebbiano di Soave
Trebbiano Veronese	Ver Trebbiano di Soave
Treixadura blanca	Teixadura blanca, Trajadura
Trentham black	Fleming Prins
Trepat	
Tressot	Brègin Panaché, Verrot
Trieste	Pirovano 299
Trigia nera	Ver Apesorgia nera
Trincadeira preta	Crato preto, Mortagua, Murteira, Tinta Amarela
Triomphe de Jaén	
Trobat	
Trollinger	Black Hamburg, Blauer Trollinger, Frankentaler, Frankenthal, Grossvernatsch, Modri Tirolan, Schiava grossa, Tirolan crni, Tschaggele
Trousseau	Ver Maria Ardoña



VARIEDAD	SINONIMIAS
Tschaggele	Ver Trollinger
Tupchesca	Ver Baresana
Turbiana	Ver Trebbiano di Soave
Turchesca	Ver Baresana
Turchesca blanca	Ver Baresana
Turki	
Turrntes	
Tvr dac	Ver Kujundzusa
Txuri	Ver Ondarrabi Zuri
Ubiley	
Ubizzoni 4	Ver Anna María
Ugni blanc	Castelli romani, Clairette d'Afrique, Clairette ronde, Douradinha, Douradinha dos vinhos verdes, Juni blan, Pêra de Bode, Procanico, Roussan, Rossela blanco, Saint Emilion, Saint Emilion des Charentes, Sant-Emilion, Talia, Trebbiano, Trebbiano Toscano, Trebbiano Toscano branquinha, Unji blan
Ugni noir	Ver Aramón negro
Ull de llebre	Ver Tempranillo negro
Unji blan	Ver Ugni blanc
Uva cerreto	Ver Malvasía blanca di Candía
Uva d'Inverno	Ver Prunesta nera
Uva d'Oro	Ver Fortana
Uva de Almería	Ver Ohanes
Uva de colgar	Ver Ahmeur bou ahmeur
Uva de cuerno	Ver Cornichón blanco
Uva de embargo	Ver Ohanes
Uva de embarque	Ver Ohanes
Uva de Olaz	
Uva de pasa	Ver Sultanina blanca
Uva de Ragol	Ver Ahmeur bou ahmeur
Uva dei Cani	Ver Canaiolo nero
Uva dei Gesniti	Ver Aleatico
Uva del barco	Ver Ohanes
Uva del Monferrato	Ver Dolcetto
Uva del país	Ver Ohanes
Uva del rey	
Uva di Spagna	Ver Mazuela
Uva di Spagna blanca	Ver Bellone
Uva di Troia	
Uva donna	Ver Canaiolo nero
Uva Falerna	Ver Falanghina
Uva Fosca	Ver Canaiolo nero
Uva fresa	
Uva Grossa	Ver Canaiolo nero
Uva Italia	Ver Moscatel de Alejandría
Uva Jijona	
Uva Liatica	Ver Aleatico
Uva Marchigiana	Ver Canaiolo nero
Uva Merla	Ver Canaiolo nero
Uva pimiento	Ver Cornichón blanco
Uva planta	Ver Planta nova



VARIEDAD	SINONIMIAS
Uva rei	Ver Planta fina de Pedralba
Uva Rey	Ver Mantúo de Pilas
Uva rossa di Cagliari	Ver Prunesta nera
Uva verde de Alhama	Ver Dominga
Uvallón	
Uvino	Ver Ancellota
Vaalblaar stein	Ver Chenin
Vaccarese	Ver Brun Argente
Valdeorras	
Valdepeñas	Ver Airén
Valdigue	Gros Auxerrois, Napa Gamay
Valenci	Ver Valenci blanco
Valenci blanco	Apesorgia bianca, Belancin, Crujidero, Faphly, Grumier, Malvoisie des Chartreux, Mokrani, Muagur, Paloppo, Panse comune, Panse de Provence, Passerille blanche, Teneron, Valenci, Valenci real, Valency, Valensi, Valensy, Valencijsa
Valenci negro	Ver Valenci tinto
Valenci noir	Ver Valenci tinto
Valenci tinto	Planta Mula, Rucial de Mula, Valenci negro, Valenci noir
Valenciana barbera	
Valenciana blanca	Ver Doña blanca
Valenciana rosada	
Valencija	Ver Valenci blanco
Valency	Ver Valenci blanco
Valensi	Ver Valenci blanco
Valensy	Ver Valenci blanco
Valerian	Ver Seyve Villard 23-410
Valtelin rouge	Ver Früher Roter Malvasier
Varlentin	Ver Vermentino
Varousset	Ver Seyve Villard 23-657
Velenci real	Ver Valenci blanco
Velte	Ver Früher Roter Malvasier
Veltliner	Ver Früher Roter Malvasier
Veltliner rouge precoce	Ver Früher Roter Malvasier
Veltliner Fruhrot	Ver Früher Roter Malvasier
Veltlinske cervene Rane	Ver Früher Roter Malvasier
Veltlinske cervene Skore	Ver Früher Roter Malvasier
Verbesino	Ver Grignolino
Verdal del pais	Ver Verdejo blanco
Verde Matza	
Verdea	Colombana
Verdeguillo	
Verdejilla tinta	
Verdejo	Ver Verdejo blanco
Verdejo blanco	Verdal del pais, Verdejo
Verdejo negro	
Verdelet	Ver Seibel 9.110
Verdelho	
Verdello	
Verdicchio	Ver Trebbiano di Soave



VARIEDAD	SINONIMIAS
Verdicchio bianco	Ver Trebbiano di Soave
Verdiel	Verdil
Verdiguell	
Verdil	Ver Verdiel
Verdoncho	
Verdosilla	Ver Merseguera
Verdot	Ver Petit verdot
Verduzzo Friulano	Ramandolo
Verena	Ver Verena blanca
Verena blanca	Verena blanca
Veres srepzoeloe	Ver Chasselas rose
Vermaseng vert	
Vermentino	Carbes, Carbesso, Malvoisie à gros grains, Malvoisie Corse, Rolle, Varlentin
Vernaccia di S. Gimignano	
Vernaccia di Serrapetrona	Ver Vernaccia nera
Vernaccia nera	Vernaccia di Serrapetrona
Vernaccia Trentina	Ver Bianchetta Trevigiana
Vernasia	
Vernasino bianco	Ortrugo
Vernazza di Gattinara	Ver Erbaluce
Vernesina	Ortrugo
Verrot	Ver Tressot
Vetlinac crvene Rani	Ver Früher Roter Malvasier
Victor	
Victoria	
Vidadillo	Ver Vitadillo
Vidueño blanco	
Vidueño negro	
Vidure	Ver Cabernet Sauvignon
Vijiriega	Diego, Vijiriega común, Vijiriego, Vujariego
Vijiriega común	Ver Vijiriega
Vijiriego	Ver Vijiriega
Villanueva	Ver Chelva
Villard blanc	Ver Seyve Villard
Villard noir	Ver Seyve Villard 18-315
Villardiel	
Vincusa	Ver Nincusa
Vinhao	Ver Sousón
Viñate tinto	
Viosinho	
Virulés	Ver Jaén blanco
Vitadillo	Vidadillo
Vital	Boal Bonifacio, Malvasia corada
Viuna	Ver Viura
Viura	Blanca de Daroca, Lloza, Macabeo, Macabeu, Viuna
Vivona	
Vivsianka	Ver Clairette blanche
Volta	Pirovano 105
Vranac	Vranac crnogorski, Vranec
Vranac crnogorski	Ver Vranac



VARIEDAD	SINONIMIAS
Vranec	Ver Vranac
Vujariago	Ver Vijiriega
Weihzauchtraube	Ver Moscatel fino
Weinsberg S-25-30	Ver Kerner
Weiss Edler	Ver Chardonnay
Weissburgunder	Ver Pinot blanco
Weisse Riesling	Ver Riesling
Weisser Burgunder	Ver Pinot blanco
Weisser Elbling	Ver Eibling
Weisser Gutedel	Ver Chasselas blanca
Weisser Riesling	Ver Riesling
Weisser Sauvignon	Ver Sauvignon
Wel gordo	Ver Moscatel de Alejandria
White Angelica	Ver Muscadelle
White french	Ver Palomino fino
White Frontignac	Ver Moscatel fino
White Hanepoot	Ver Moscatel de Alejandria
White muscadel	Ver Moscatel fino
White muskaat	Ver Moscatel de Alejandria
White Riesling	Ver Riesling
Wildbacher	
Wratchanski misket	
Wuerzburg 48-21-4	Ver Ortega
Wurzburg B-51-2-1	Ver Albalonga
Xara	
Xarello	Cartoixa, Cartuja blanca, Pansa, Pansa blanca, Pansal, Pansal blanco, Panse blanche
Xarello Mascarese	
Xarello rosado	
XE-3	
XE-4	
XE-5	
XE-7	
XE-8	
XE-10	
XE-11	
Xoaniña	
Xynomauro	Mavro Naoussis, Popolka
Yaguí	
Yedra (Palomino x Cañocazo 16)	
Ygriega	
Zadarka	
Zalema	Ver Perruno de Arcos
Zalema fina	Ver Perruno de Arcos
Zalemo	Ver Perruno de Arcos
Zante Currant	Ver Corinto negro
Zaranda (Pedro Ximénez x Palomino 70)	
Zariza	
Zarja	Ver Dimiat
Zeini Abiad	



VARIEDAD	SINONIMIAS
Zeleni silvaner	Ver Gruner sylvaner
Zelesnak	Ver Pinot Grigio
Zibibbo	Ver Moscatel de Alejandria
Zibibbo nero	Ver Moscatel negro
Zilavka	Zilavka mostarska
Zilavka mostarska	Ver Zilavka
Zinfadel	Primitivo
Zirone di Spagna	Ver Giro
Zlarina	Ver Lasina
Zöldszilváni	Ver Gruner sylvaner
Zoleta (Pedro Ximénez x Palomino 37)	
Zorine	Ver Giro
Zoumiatiko	Ver Smederevka
Zraiki	Ver Dabouki
Zsake	Ver Jacquez
Zutac	Ver Kujundzusa
33.716	

II. Características de viníferas e híbridos de la colección del “Rancho de la Merced”

II.1.
Fenología

II.2.
Comportamiento productivo



II.1. FENOLOGÍA

VARIEDAD	DESTINO	COLOR	BROTACIÓN	FLORACIÓN	ENVERO	MADURACIÓN
A-406-49-SRLH	Mesa	Tinta	17-3	15-5	18-7	8-8
Abacá	Vinificación	Blanca	19-3	7-5	25-7	13-8
Abadesa	Vinificación	Blanca	19-3	9-5	17-7	11-8
Abondant	Vinificación	Blanca	7-3	30-4	6-7	5-8
Aboriou	Vinificación	Tinta	17-3	3-5	6-7	16-8
Aceituna	Vinificación	Blanca	24-3	14-5	14-7	10-8
Acería	Vinificación	Blanca	21-3	16-5	20-7	20-8
Actoni Macerón	Mesa	Blanca	28-3	12-5	25-7	8-9
Adarve	Vinificación	Blanca	11-3	5-5	13-7	11-8
Admirable de Courtiller	Mesa	Blanca	14-3	8-5	14-7	18-8
Agar	Vinificación	Blanca	21-3	19-5	29-7	30-8
Agodello	Vinificación	Blanca	8-3	12-5	17-7	20-8
Agostenga rosa	Mesa	Tinta	16-3	25-4	13-7	2-8
Agua santa	Vinificación	Tinta	22-3	17-5	24-7	3-9
Agudelo	Vinificación	Blanca	7-3	6-5	27-7	2-9
Agudillo	Vinificación	Tinta	12-3	1-5	13-7	5-9
Ahmeur bou ahmeur	Mesa	Tinta	19-3	12-5	30-6	15-9
Ai Izum beli	Mesa	Blanca	21-3	6-5	1-7	30-7
Airén	Vinificación	Blanca	6-3	12-5	23-7	25-8
Airén (de Cabra)	Vinificación	Blanca	15-3	6-5	27-7	10-9
Airosa	Vinificación	Blanca	16-3	6-5	7-7	3-8
Alarije dorado	Vinificación	Blanca	25-3	6-5	27-7	3-9
Alarije verdoso	Mesa	Blanca	10-3	6-5	25-7	5-9
Alba	Mesa	Blanca	8-3	8-5	26-7	23-8
Alba magna	Vinificación	Blanca	19-3	13-5	22-7	4-9
Albadrina	Vinificación	Tinta	23-3	12-5	22-7	25-8
Albaín	Vinificación	Blanca	13-3	7-5	15-7	29-8
Albalonga	Vinificación	Blanca	10-3	1-5	13-7	23-8
Albana	Vinificación	Blanca	9-3	5-5	24-7	18-8
Albarás	Vinificación	Blanca	16-3	9-5	23-7	6-9
Albarín negro	Vinificación	Tinta	12-3	3-5	13-7	3-8
Albariño	Vinificación	Blanca	16-3	9-5	10-7	21-8
Albera	Vinificación	Blanca	17-3	6-5	24-6	20-7
Alberta	Mesa	Blanca	28-3	14-5	4-8	7-9
Albillo	Vinificación-mesa	Blanca	13-3	10-5	23-7	28-8
Albillo real	Vinificación	Blanca	14-3	13-5	22-7	27-8
Alcaidesa	Vinificación	Blanca	23-3	11-5	25-7	30-8
Alcañón	Vinificación	Blanca	7-3	11-5	10-7	14-8
Alcaparra	Vinificación	Blanca	25-3	15-5	23-7	25-8
Alcayata	Vinificación	Tinta	24-3	11-5	11-7	24-8
Alcubilla	Vinificación	Blanca	17-3	17-5	24-7	25-8
Aldaba	Vinificación	Blanca	19-3	9-5	19-7	7-8
Aleatico	Vinificación	Tinta	23-3	14-5	25-7	28-8
Aledo	Mesa	Blanca	24-3	18-5	3-8	2-9
Aledo real	Mesa	Blanca	22-3	10-5	6-8	8-9
Alehuya	Vinificación	Blanca	22-3	12-5	21-7	20-8
Alfagia	Vinificación	Blanca	8-3	8-5	22-7	24-8
Alfonsarro	Vinificación	Blanca	9-3	12-5	21-7	26-8
Alfonso Lavallée	Mesa	Tinta	20-3	11-5	23-7	14-9
Alfonso Lavallée x Ferral	Mesa	Blanca	14-3	10-5	17-7	18-8
Alfrocheiro preto	Vinificación	Tinta	13-3	12-5	14-7	11-8
Alicante	Vinificación	Tinta	12-3	6-5	11-7	23-8
Alina	Vinificación	Tinta	5-3	3-5	11-7	10-8
Alonza	Vinificación	Blanca			14-7	12-8



VARIEDAD	DESTINO	COLOR	BROTACIÓN	FLORACIÓN	ENVERO	MADURACIÓN
Aljibe	Vinificación	Blanca	16-3	7-5	13-7	30-7
Almena	Vinificación	Blanca	6-3	7-5	20-7	10-8
Almería	Mesa	Blanca	21-3	14-5	21-8	27-7
Almería negra	Mesa	Tinta	18-3	10-5	30-7	30-8
Alquicia	Vinificación	Blanca	20-3	12-5	24-7	25-8
Alsacia blanca	Vinificación	Blanca	9-3	2-5	13-7	16-8
Alsacia negra	Vinificación	Tinta	9-3	3-5	13-7	3-8
Alvarello	Vinificación	Tinta	15-3	3-5	21-7	5-9
Allarén	Vinificación	Blanca	8-3	11-5	11-7	20-8
Alloza	Vinificación	Tinta	17-3	13-5	3-8	3-9
Americana blanca	Vinificación	Blanca	19-3	1-5	22-7	3-9
Americana tinta	Vinificación	Tinta	16-3	9-5	16-8	8-9
Ancellota	Vinificación	Tinta			22-7	23-8
Ancha	Vinificación	Blanca	14-3	11-5	5-7	12-8
Angarilla	Vinificación	Blanca	19-31	4-5	18-7	23-8
Angela	Mesa	Blanca	19-3	8-5	1-8	5-9
Angelina	Mesa	Tinta	19-3	10-5	22-7	6-9
Angelita	Mesa	Tinta	19-3	10-5	23-7	7-9
Anna María	Mesa	Blanca	27-2	29-4	14-6	11-7
Ansonica	Vinificación	Blanca			5-7	9-8
Apesorgia nera	Mesa	Tinta	21-3	15-5	29-7	31-8
Apirene de Viletri	Mesa	Blanca	13-3	11-5	8-7	5-8
Aragón	Vinificación	Tinta	15-3	3-5	16-7	20-8
Aramón blanco	Vinificación	Blanca	9-3	8-5	16-7	19-8
Aramón gris	Vinificación	Tinta	6-3	6-5	22-7	24-8
Aramón negro	Vinificación	Tinta	13-3	9-5	25-7	4-9
Arbane	Vinificación	Blanca	16-3	11-5	22-7	17-8
Arenal	Vinificación	Blanca	14-3	11-5	12-7	23-8
Argamusa	Vinificación	Blanca	18-3	11-5	28-7	7-9
Arganda 30-A	Mesa	Tinta	16-3	5-5	24-7	29-8
Arganda 53-D	Vinificación	Blanca	19-3	11-5	9-8	9-9
Arganda 54-E	Vinificación	Blanca	16-3	15-5	24-7	29-8
Argentina	Mesa	Tinta	22-3	16-5	27-7	30-8
Arin	Vinificación	Blanca	20-3	10-5	3-8	9-9
Arinto	Vinificación	Blanca	8-3	9-5	18-7	23-8
Arinto	Vinificación	Blanca	13-3	14-5	22-7	25-8
Ariño	Vinificación	Tinta	27-3	8-5	28-7	3-9
Aris	Vinificación	Blanca	22-3	18-5	27-7	2-9
Arizul	Mesa	Blanca	18-3	4-5	14-7	24-8
Arroyo	Vinificación	Blanca	10-3	16-5	28-7	25-8
Arturo Marescalchi	Vinificación-mesa	Tinta	14-3	25-4	22-7	8-9
Aspirán	Vinificación	Tinta	15-3	6-5	18-7	24-8
Asta	Vinificación	Blanca	22-3	10-5	24-7	2-9
Atalaya	Mesa	Blanca	15-3	9-5	21-7	18-8
Attilio Raggioneri	Mesa	Blanca	16-3	6-5	21-7	23-8
Augusta	Mesa	Blanca	17-3	3-5	13-7	16-8
Augusta Luisse	Mesa	Blanca	4-3	25-4	28-6	26-7
Augusta Suisse	Mesa	Blanca	6-3	28-4	27-6	26-7
Aurata	Mesa	Blanca	20-3	7-5	23-7	3-9
Aurora	Mesa	Blanca	21-3	15-5	27-7	28-8
Ausonia	Mesa	Blanca	15-3	7-5	26-7	2-9
Auxerrois	Vinificación	Blanca	11-3	8-5	6-7	11-8
Azada	Vinificación	Blanca	4-4	23-5	25-7	20-8
Azuela	Vinificación	Blanca	22-3	14-5	24-7	30-8



VARIEDAD	DESTINO	COLOR	BROTACIÓN	FLORACIÓN	ENVERO	MADURACIÓN
Babosa	Vinificación	Blanca	23-3	11-5	30-7	9-9
Baboso blanco	Vinificación	Blanca	14-3	3-5	25-7	23-8
Baboso blanco (El Hierro)	Vinificación	Blanca	12-3	3-5	22-7	23-8
Bacchus	Vinificación	Blanca			25-6	6-8
Baco	H.P.D.	Tinta	20-3	5-5	6-7	9-8
Baco 1	H.P.D.	Tinta	17-3	30-4	3-7	13-8
Baco 22-A	H.P.D.	Blanca	19-3	13-5	19-7	23-8
Baga	Vinificación	Tinta	10-3	11-5	17-7	12-8
Baladí	Vinificación	Blanca	20-3	7-5	29-7	31-8
Baladí-Verdejo	Vinificación	Blanca	22-3	15-5	26-7	29-8
Balai	Vinificación	Blanca	24-3	11-5	29-7	7-9
Balbal	Mesa	Blanca	17-3	2-5	13-7	3-8
Balsa	Vinificación	Blanca	4-3	3-5	30-6	29-7
Barbableu	Mesa	Tinta	22-3	5-5	20-7	23-8
Barbarossa	Mesa	Tinta	25-3	16-5	3-8	10-9
Barbera	Vinificación	Tinta	15-3	7-5	29-7	22-8
Barbera di Piemonte	Vinificación	Tinta	11-3	2-5	13-7	20-8
Barbera negra	Vinificación	Tinta	12-3	3-5	11-7	20-8
Barcelonés	Vinificación	Blanca	21-3	15-5	31-7	5-9
Baresana	Mesa	Blanca	14-3	13-5	28-7	24-8
Barlínka	Mesa	Tinta	19-3	10-5	12-7	15-8
Baroque	Vinificación	Blanca			9-8	4-9
Barrado das Moscas	Vinificación	Blanca	14-3	14-5	13-7	9-8
Basile Logothetis	Mesa	Blanca	18-3	14-5	14-7	12-8
Bastardo	Vinificación	Tinta	20-3	10-5	7-7	24-8
Bastardo tinto	Vinificación	Tinta	10-3	8-5	6-7	25-8
Batista	Vinificación	Tinta	15-3	3-5	13-7	23-8
Baúl	Vinificación	Blanca	26-3	18-5	20-7	3-9
Bayad	Mesa	Blanca	14-3	11-5	18-7	21-8
Beauty seedless	Mesa	Tinta	28-2	8-5	1-7	7-8
Beba	Mesa	Blanca	18-3	13-5	30-7	26-8
Beba de Huelva	Mesa	Blanca	20-3	15-5	28-7	6-9
Beba de Jaén	Mesa	Blanca	22-3	17-5	30-7	7-9
Beba de Jerez	Mesa	Blanca	21-3	15-5	28-7	8-9
Beba de Palos	Mesa	Blanca	23-3	15-5	25-7	7-9
Beltza	Vinificación-mesa	Tinta	25-3	17-5	28-7	30-8
Bellone	Vinificación	Blanca	15-3	10-5	4-7	10-8
Benediction D'Pecs	Mesa	Blanca	15-3	2-5	18-7	23-8
Benedicto	Vinificación	Tinta	16-3	10-5	27-7	6-9
Benitillo	Vinificación	Tinta	17-3	4-5	17-7	23-8
Bequignol	Vinificación	Tinta	15-3	2-5	6-7	16-8
Bernacha blanca	Vinificación	Blanca	20-3	7-5	21-7	24-8
Bernacha negra	Vinificación	Tinta	15-3	3-5	17-7	23-8
Berrues de huarte	Vinificación	Tinta	16-3	6-5	18-7	23-8
Bevan	Vinificación	Blanca	18-3	5-5	28-7	6-9
Bianco D'Alessano	Vinificación	Blanca			19-7	22-8
Bianchetta Trevigiana	Vinificación	Blanca			19-7	20-8
Bical tinto	Vinificación	Tinta	23-3	17-5	21-7	27-8
Bicame	Mesa	Blanca	18-3	11-5	9-7	17-8
Bienteveo	Vinificación	Blanca	9-3	4-5	9-7	8-8
Bigornia	Vinificación	Blanca	21-3	17-5	19-7	24-8
Bitoque	Vinificación	Blanca	19-3	13-5	16-7	2-8
Black Alicante	Mesa	Tinta	20-3	1-5	9-8	15-9
Black Currant	Mesa	Tinta	15-3	9-5	10-7	3-8



VARIEDAD	DESTINO	COLOR	BROTACIÓN	FLORACIÓN	ENVERO	MADURACIÓN
Black Monukka	Vinificación	Tinta	16-3	14-5	8-7	19-8
Black prince	Mesa	Tinta	18-3	7-5	9-7	12-8
Black rose	Mesa	Tinta	22-3	16-5	26-7	30-8
Black seedless	Mesa	Tinta	12-3	9-5	10-7	6-8
Blanc dame	Vinificación-mesa	Blanca	22-3	12-5	20-7	7-8
Blanca	Vinificación	Blanca	12-3	8-5	23-7	24-8
Blanca Cayetana	Vinificación	Blanca	4-3	16-5	30-7	30-8
Blanca de Daroca	Vinificación	Blanca	18-3	15-5	1-8	29-8
Blanca de Foster's	Mesa	Blanca	8-3	8-5	27-6	24-7
Blanca gordal	Mesa	Blanca	24-3	14-5	24-7	30-8
Blanca superior parral	Mesa	Blanca	18-3	8-5	12-7	6-9
Blanco basto	Vinificación	Blanca	21-3	6-5	27-7	31-8
Blanco castellano	Vinificación	Blanca	22-3	8-5	20-7	2-9
Blanco de Jerez	Vinificación	Blanca	21-3	3-5	19-7	29-8
Blanco de mesa	Mesa	Blanca	17-3	6-5	28-7	6-9
Blanco del país	Vinificación	Blanca	22-3	10-5	15-7	24-8
Blanco extra	Vinificación	Blanca	15-3	3-5	13-7	24-8
Blanco fino	Vinificación	Blanca	18-3	7-5	27-7	5-9
Blanco Jaén	Vinificación	Blanca	22-3	6-5	30-7	9-9
Blanco legítima	Vinificación	Blanca	13-3	3-5	24-7	9-9
Blanco recio	Vinificación	Blanca	18-3	11-5	29-7	9-9
Blanco rojal	Vinificación	Blanca	6-3	18-5	19-7	20-8
Blancón	Vinificación	Blanca	18-3	9-5	18-7	9-9
Blanqueta	Vinificación	Blanca	15-3	6-5	29-7	9-9
Blanquiliña	Vinificación	Blanca	12-3	6-5	9-7	19-8
Blasco	Vinificación	Tinta	17-3	4-5	24-7	24-8
Blauer Limberger	Vinificación	Tinta			5-7	7-8
Blauer Portugieser	Vinificación	Tinta			2-7	8-8
Blauer Silvaner	Vinificación	Tinta			20-7	21-8
Blaufränkisch	Vinificación	Tinta	9-3	8-5	14-7	14-8
Blush seedless	Mesa	Tinta	21-3	12-5	15-7	23-8
Boal	Vinificación	Blanca	8-3	12-5	12-7	9-8
Boal de Alicante	Vinificación	Blanca	20-3	12-5	25-7	26-8
Bobal	Vinificación	Tinta	23-3	17-5	28-7	31-8
Bocalilla	Vinificación	Tinta	25-3	17-5	24-8	17-9
Bogni 8	Mesa	Tinta	18-3	10-5	13-7	3-9
Bola dulce	Vinificación	Blanca			10-7	20-8
Bomba	Vinificación	Blanca	19-3	18-5	20-7	18-8
Bombino nero	Vinificación	Tinta			5-8	29-8
Bomogastro	Vinificación	Tinta	18-3	3-5	20-7	3-9
Bonicaire	Vinificación	Tinta	19-3	18-5	29-7	4-9
Borba	Vinificación	Blanca	16-3	15-5	26-7	5-9
Borracho	Vinificación	Blanca	16-3	16-5	19-7	18-8
Borragal	Vinificación	Tinta	19-3	4-5	31-7	8-9
Boto de gall	Mesa	Blanca	22-3	6-5	29-7	6-9
Bouchales	Vinificación	Tinta	18-3	4-5	19-7	6-9
Bouquet Traube	Vinificación	Blanca	9-3	8-5	12-7	20-8
Bourboulenc	Vinificación	Blanca	15-3	10-5	24-7	19-8
Bourdin 7.705	H.P.D.	Tinta	8-3	5-5	15-7	14-8
Brancellao	Vinificación	Tinta	19-3	12-5	27-7	24-8
Bremejuelo	Vinificación	Blanca	11-3	1-5	20-7	3-9
Breval	Vinificación	Blanca	14-3	16-5	31-7	29-8
Bronx seedless	Mesa	Tinta	8-3	7-5	1-7	25-7
Bruja	Vinificación	Blanca	14-3	14-5	18-7	12-8



VARIEDAD	DESTINO	COLOR	BROTACIÓN	FLORACIÓN	ENVERO	MADURACIÓN
Brujidera	Vinificación	Tinta	19-3	4-5	15-7	6-9
Brun Argente	Vinificación	Tinta	24-3	12-5	28-7	8-9
Bruni 1	Mesa	Blanca	19-3	6-5	17-7	29-8
Bruni 12	Mesa	Blanca	3-3	2-5	21-6	23-7
Bruni 41	Mesa	Blanca	18-3	6-5	11-7	6-8
Bruni 45	Mesa	Blanca	12-3	7-5	12-7	11-8
Bruni 74	Mesa	Tinta	15-3	30-4	3-7	30-7
Bruni 90	Mesa	Tinta	20-3	5-5	15-7	8-9
Bruni 100	Mesa	Blanca	15-3	2-5	3-7	3-8
Bruni 102	Mesa	Tinta	15-3	30-4	6-7	9-8
Bruni 116	Mesa	Blanca	12-3	7-5	7-7	12-8
Bruni 415	Mesa	Blanca	3-3	30-4	28-6	23-7
Bruni 707	Mesa	Tinta	13-3	5-5	6-7	9-8
Búcaro	Vinificación	Blanca	20-3	14-5	18-7	30-8
Budai Zold	Vinificación	Blanca	13-3	9-5	14-7	25-8
Bulería	Vinificación	Blanca	18-3	7-5	10-7	3-8
Burdeos blanco	Vinificación	Blanca	16-3	11-5	14-7	20-8
Burdeos tinto	Vinificación	Tinta	19-3	9-5	1-7	12-8
Burgunder	Vinificación	Tinta	14-3	3-5	11-7	23-8
Burra blanca	Mesa	Blanca	20-3	18-5	19-7	28-8
Caballete	Vinificación	Blanca	20-3	18-5	13-7	18-8
Cabelis	Vinificación	Tinta	21-3	12-5	20-7	24-8
Cabernet franc	Vinificación	Tinta	18-3	11-5	29-7	2-9
Cabernet Sauvignon	Vinificación	Tinta	22-3	14-5	28-7	25-8
Cachete	Vinificación	Tinta	22-3	11-5	26-7	8-9
Cagarrizo	Vinificación	Blanca	12-3	1-5	22-7	23-8
Cagazal	Vinificación	Blanca	20-3	5-5	30-7	18-8
Cailleba	Vinificación	Blanca	7-3	9-5	3-7	14-8
Caiño berzal	Vinificación	Tinta	12-3	4-5	7-7	16-8
Caiño bravo	Vinificación	Tinta	21-3	11-5	27-7	25-8
Caiño del país	Vinificación	Tinta	15-3	3-5	28-7	5-9
Caiño freixo	Vinificación	Tinta	19-3	6-5	28-7	8-9
Caiño gordo	Vinificación	Tinta	17-3	4-5	27-7	28-8
Caiño longo	Vinificación	Tinta	18-3	3-5	20-7	6-9
Caiño portugués	Vinificación	Tinta	20-3	4-5	28-7	6-9
Caiño redondo	Vinificación	Tinta	22-3	6-5	2-8	8-9
Calabrese	Vinificación	Tinta	22-3	16-5	17-7	21-8
Calagraño	Vinificación	Blanca	23-3	15-5	27-7	5-9
Califa	Vinificación-mesa	Blanca	15-3	6-5	11-7	10-8
California	Mesa	Tinta	20-3	10-5	24-7	30-8
Calina	Vinificación	Blanca	17-3	9-5	19-7	10-8
Calitor noir	Vinificación	Tinta	15-3	3-5	28-7	2-9
Calmería	Mesa	Blanca	18-3	12-5	7-8	10-9
Calop blanco	Mesa	Blanca	17-3	11-5	21-7	24-8
Calop negro	Mesa	Tinta	19-3	14-5	26-7	29-8
Cañop rojo	Mesa	Tinta	17-3	17-5	9-8	9-9
Camarate	Vinificación	Tinta	27-3	6-5	15-7	25-8
Canadá muscat	H.P.D.	Blanca	27-2	3-5	13-7	14-8
Canaiolo	Vinificación	Tinta	18-3	4-5	18-7	23-8
Canaiolo nero	Vinificación	Tinta			22-7	18-8
Canaleja	Vinificación	Blanca	13-3	8-5	17-7	8-8
Canasta	Vinificación	Blanca	22-3	11-5	23-7	20-8
Canner seedless	Mesa	Blanca	15-3	14-5	14-7	11-8
Cannon Hall	Mesa	Blanca	22-3	5-5	18-7	20-8



VARIEDAD	DESTINO	COLOR	BROTACIÓN	FLORACIÓN	ENVERO	MADURACIÓN
Canoa	Vinificación	Blanca	14-3	5-5	10-7	22-7
Cantarera	Mesa	Blanca	18-3	9-5	15-7	12-8
Cántaro	Vinificación	Blanca	19-3	7-5	13-7	27-8
Caña	Vinificación	Blanca	18-3	11-5	14-7	10-8
Cañadul	Vinificación	Blanca	21-3	10-5	20-7	18-8
Cañarroyo	Vinificación	Blanca	20-3	14-5	18-7	23-8
Cañocazo	Vinificación	Blanca	21-3	15-5	27-7	4-9
Cañona	Vinificación	Tinta	22-3	6-5	30-7	3-9
Cape Carrant	Mesa	Tinta	11-3	6-5	11-7	30-7
Capitana	Vinificación	Blanca	15-3	10-5	21-7	20-8
Capuchino	Vinificación	Blanca	8-3	5-5	19-7	4-9
Caracuel	Vinificación	Blanca	19-3	10-5	20-7	23-8
Cardinal	Mesa	Tinta	16-3	11-5	2-7	8-8
Caridad	Vinificación	Blanca	6-3	3-5	6-7	31-7
Carignan blanco	Vinificación	Blanca	16-3	11-5	25-7	27-8
Carignan tinta	Vinificación	Tinta	17-3	10-5	24-7	21-8
Carina	Mesa	Tinta	18-3	11-5	18-7	9-8
Carnaz	Vinificación	Tinta	15-3	3-5	8-7	16-8
Carrasquín	Vinificación	Blanca	17-3	12-5	27-7	21-8
Carrega somera	Vinificación	Blanca	14-3	5-5	30-7	27-8
Cartuja	Vinificación	Blanca	14-3	9-5	14-7	28-8
Cartuja blanca	Vinificación	Blanca	15-3	14-5	20-7	22-8
Castelao	Vinificación	Tinta	21-3	12-5	19-7	27-8
Castellana	Vinificación	Blanca	5-3	12-5	26-7	25-8
Castellana blanca	Vinificación	Blanca	12-3	7-5	24-7	27-8
Castellana negra	Vinificación-mesa	Tinta	15-3	5-5	17-7	24-8
Castellano morado	Mesa	Tinta	21-3	13-5	21-7	7-8
Castillo de Arcos	Vinificación	Blanca	26-3	18-5	28-7	1-9
Catalán blanco	H.P.D.	Blanca	21-3	9-5	20-7	20-8
Catalán roxo	H.P.D.	Tinta	22-3	7-5	28-7	29-8
Catalanesca blanca	Mesa	Blanca	26-3	15-5	1-8	8-9
Catarrato blanco comune	Vinificación	Blanca	18-3	4-5	25-7	22-8
Catarrato blanco lúcido	Vinificación	Blanca	19-3	3-5	29-7	23-8
Cavus	Mesa	Blanca	16-3	10-5	13-7	26-7
Centennial	Mesa	Blanca	11-3	2-5	10-7	20-8
Cercial	Vinificación	Blanca	12-3	15-5	18-7	21-8
Cereza	Vinificación	Tinta	19-3	8-5	24-7	25-8
Cereza elipsoidal	Vinificación	Tinta	18-3	11-5	13-7	30-8
Cereza itálica	Vinificación	Tinta	22-3	13-5	26-7	30-8
Cesanese comune	Vinificación	Tinta			22-7	22-8
Ciclopica	Mesa	Blanca	12-3	2-5	28-7	2-9
Ciguentes	Vinificación	Blanca	25-3	11-5	14-7	20-8
Ciliegjole	Vinificación-mesa	Tinta	5-3	10-5	16-7	25-8
Ciliegjulo nero	Vinificación	Tinta	10-3	4-5	16-7	25-8
Ciminnita	Mesa	Blanca	25-3	6-5	9-8	6-9
Cinsaut	Vinificación-mesa	Tinta	23-3	12-5	25-7	30-8
Circe	Mesa	Blanca	8-3	2-5	3-7	29-7
Cirial	Vinificación	Blanca	19-3	15-5	26-7	27-8
Ciruela roja	Mesa	Tinta	21-3	11-5	6-8	10-9
Claireto	Vinificación	Blanca	23-3	13-5	29-7	5-9
Clairette	Vinificación	Blanca			19-7	25-8
Clairette blanche	Vinificación	Blanca	18-3	16-5	28-7	31-8
Clairette rousse	Vinificación	Tinta	20-3	17-5	24-7	4-9
Clarete de Burdeos	Vinificación	Blanca	22-3	13-5	16-7	18-8



VARIEDAD	DESTINO	COLOR	BROTACIÓN	FLORACIÓN	ENVERO	MADURACIÓN
Clotilde prosperi	Mesa	Blanca	19-3	7-5	2-8	2-9
Coarna blanca	Mesa	Blanca	10-3	2-5	6-8	3-9
Coarna negra	Vinificación	Tinta	13-3	12-5	20-7	26-8
Cococciola	Vinificación	Blanca			6-8	27-8
Coda di Volpe	Vinificación	Blanca			2-8	27-8
Cojonata	Vinificación	Blanca	23-3	13-5	25-7	6-9
Colegial	Vinificación	Blanca	7-3	9-5	10-7	13-8
Colgadero	Mesa	Tinta	19-3	13-5	30-7	28-8
Colgar roja	Mesa	Tinta	27-3	5-5	31-7	30-9
Colombard	Vinificación	Blanca	9-3	4-5	11-7	26-8
Colorada	Mesa	Tinta	18-3	9-5	23-7	25-8
Colorino	Vinificación	Tinta			11-7	18-8
Collon de gallo	Vinificación	Tinta	26-3	4-5	24-7	23-8
Conca D'oro	Mesa	Tinta	13-3	11-5	12-8	4-9
Concepción	Vinificación	Tinta	24-3	20-5	19-7	23-8
Concord	H.P.D.	Tinta	19-3	8-5	28-7	2-9
Concha	Vinificación	Blanca	24-3	6-5	18-7	24-8
Conegliano 120	Mesa	Blanca	21-3	6-5	16-7	23-8
Conegliano 199	Mesa	Tinta	4-3	2-5	16-6	16-7
Conegliano 213	Mesa	Blanca	14-3	30-4	17-7	23-8
Conegliano 218	Mesa	Tinta	6-3	26-4	16-6	16-7
Consistorio	Vinificación	Blanca	19-3	14-5	20-7	27-8
Copla	Vinificación	Blanca	20-3	19-5	19-7	29-8
Corazón de ángel	Mesa	Blanca	21-3	12-5	30-7	3-9
Corazón de cabrito	Mesa	Tinta	19-3	11-5	4-8	14-8
Corcille	Mesa	Blanca	17-3	7-5	5-7	28-7
Corinfesto	Vinificación	Tinta	22-3	12-5	24-7	30-8
Corinto blanco	Mesa	Blanca	19-3	15-5	17-7	15-8
Corinto negro	Mesa	Tinta	15-3	8-5	13-7	1-8
Cornallin	Vinificación	Tinta			8-7	10-8
Cornichón blanco	Mesa	Blanca	18-3	3-5	22-7	5-9
Cornichón violet	Mesa	Tinta	21-3	5-5	23-7	23-8
Corniola di melazo	Mesa	Blanca	13-3	8-5	23-7	24-8
Corredera	Vinificación	Blanca	22-3	12-5	21-7	29-8
Corvina Veronese	Vinificación	Tinta			22-7	19-8
Corvinone	Vinificación	Tinta			22-7	24-8
Cot	Vinificación	Tinta	19-3	5-5	8-7	16-8
Cot vert	Vinificación	Tinta	18-3	6-5	16-7	23-8
Couderc 13	H.P.D.	Tinta	25-3	11-5	17-7	25-8
Couderc 7.120	H.P.D.	Tinta	21-3	10-5	4-8	2-9
Counoise	Vinificación	Tinta	24-3	5-5	28-7	3-9
Criolla	Vinificación-mesa	Tinta	18-3	10-5	31-7	25-8
Criolla 125	Vinificación	Tinta	20-3	17-5	19-7	20-8
Criolla blanca	Vinificación	Blanca	20-3	15-5	19-7	15-8
Criolla chica	Vinificación	Tinta	18-3	14-5	22-7	20-8
Criolla elipsoide	Vinificación	Tinta	19-3	18-5	2-8	22-8
Criolla grande	Vinificación	Tinta	18-3	11-5	23-7	24-8
Criolla italiana	Vinificación	Tinta	17-3	7-5	19-7	10-8
Criolla nº6	Vinificación	Tinta	21-3	9-5	29-7	23-8
Criolla pequeña	Vinificación	Tinta	21-3	10-5	31-7	10-9
Criolla Perú	Vinificación	Tinta	19-3	15-5	19-7	18-8
Criolla San Juanino	Vinificación	Tinta	20-3	15-5	10-7	10-8
Crujidera	Vinificación	Tinta	22-3	8-5	13-7	3-8
Crujillón	Mesa	Blanca	20-3	3-5	25-7	29-8



VARIEDAD	DESTINO	COLOR	BROTACIÓN	FLORACIÓN	ENVERO	MADURACIÓN
Crystal	Mesa	Blanca	16-3	11-5	28-6	26-7
Cuatendra	Vinificación	Tinta	22-3	4-5	17-7	25-8
Cuelga	Vinificación	Blanca	12-3	2-5	24-7	6-9
Cumbrão	Vinificación	Blanca	13-3	3-5	24-7	3-9
Chambourcin	Vinificación	Tinta	15-3	4-5	9-7	16-8
Chaouch	Mesa	Blanca	2-3	6-5	4-7	3-8
Chaouch rose	Mesa	Tinta	9-3	30-4	2-7	16-8
Chardonnay	Vinificación	Blanca	5-3	3-5	9-7	12-8
Chasan	Vinificación	Blanca	15-3	10-5	15-7	11-8
Chasselas apyrene	Mesa	Blanca	12-3	7-5	23-6	21-7
Chasselas blanca	Vinificación-mesa	Blanca	14-3	3-5	4-7	15-8
Chasselas de Mountauban	Mesa	Blanca	13-3	30-4	10-7	20-8
Chasselas dore	Vinificación-mesa	Blanca	18-3	14-5	5-8	25-8
Chasselas Gros Coulard	Mesa	Blanca	13-3	2-5	10-7	2-8
Chasselas H.S.	Vinificación	Blanca	1-3	6-5	25-7	16-8
Chasselas Michel Tompa	Vinificación	Blanca	14-3	7-5	14-7	12-8
Chasselas musque	Mesa	Blanca	11-3	2-5	3-7	3-8
Chasselas rose	Mesa	Tinta	9-3	30-4	14-7	13-8
Chasselas rouge	Mesa	Tinta	13-3	8-5	6-7	7-8
Chasselas violet	Mesa	Tinta	11-3	30-4	13-6	30-7
Chelva	Vinificación-mesa	Blanca	20-3	11-5	28-7	28-8
Chenin	Vinificación	Blanca	11-3	10-5	25-7	21-8
Chering blanc	Vinificación	Blanca	20-3	2-5	9-7	16-8
Cherta	Vinificación	Blanca	25-3	4-5	24-8	10-10
Chinchillana	Mesa	Tinta	18-3	7-5	16-7	17-8
Chino gordo	Vinificación	Tinta	19-3	12-5	23-7	27-8
Chirones	Vinificación	Blanca	20-3	17-5	20-7	29-8
Christmas rose	Mesa	Tinta	22-3	14-5	6-8	31-8
Dabcumi	Mesa	Blanca	15-3	14-5	12-7	26-8
Dabouki	Mesa	Blanca	19-3	8-5	17-7	23-8
Dalmasso III-33	Mesa	Tinta	21-3	5-5	22-7	20-8
Dalmasso VI-3	Mesa	Blanca	16-3	4-5	15-7	8-9
Dalmasso VI-6	Mesa	Tinta	15-3	3-5	19-7	2-8
Dalmasso XI-20	Mesa	Tinta	13-3	30-4	26-7	30-8
Damascener	Vinificación	Blanca	11-3	13-5	22-7	20-8
Damaschino	Vinificación	Blanca	15-3	10-5	9-8	9-9
Danam	Mesa	Blanca	20-3	11-5	16-7	20-8
Danlas	Mesa	Blanca	7-3	7-5	1-7	20-7
Danuta	Mesa	Blanca	15-3	13-5	10-7	13-8
Darkaia nera	Mesa	Tinta	15-3	5-5	26-7	5-9
Datal	Mesa	Blanca	8-3	6-5	30-6	19-7
Dattier de Beyrouth	Mesa	Blanca	18-3	10-5	21-7	3-9
Dattier noir	Mesa	Tinta	22-3	5-5	16-8	7-9
David	Vinificación-mesa	Blanca	22-3	11-5	19-7	24-8
Dawn seedless	Mesa	Blanca	20-3	5-5	10-7	29-7
De cilindro	Mesa	Blanca	29-3	22-5	6-7	30-8
De cuerno	Mesa	Blanca	19-3	8-5	22-7	5-9
De José Blanco	Vinificación	Blanca	19-3	28-4	23-7	4-9
De por acá	Vinificación	Tinta	22-3	6-5	12-7	25-8
De rey	Vinificación	Blanca	15-3	3-5	30-7	9-9
Del barco	Mesa	Blanca	19-3	12-5	9-8	15-10
Del rey	Vinificación-mesa	Blanca	15-3	14-5	27-7	29-8
Del reyno	Vinificación	Tinta	26-3	13-5	17-7	25-8
Delhro	Mesa	Tinta	12-3	7-5	25-6	6-8



VARIEDAD	DESTINO	COLOR	BROTACIÓN	FLORACIÓN	ENVERO	MADURACIÓN
Delight	Mesa	Blanca	10-3	4-5	4-7	22-7
Delizia di Vaprio	Mesa	Blanca	19-3	11-5	12-7	12-8
Derechero de Muniesa	Vinificación	Tinta	28-3	8-5	27-7	3-9
Desconocido	Vinificación	Blanca	26-3	19-5	22-7	28-8
Desierto	H.P.D.	Tinta	10-3	16-5	19-7	27-8
Diagalves	Mesa	Blanca	18-3	3-5	3-8	7-9
Diamant Traube	Vinificación	Blanca	16-3	16-5	18-7	20-8
Diego	Vinificación	Blanca	25-3	16-5	26-7	30-8
Diminitis	Mesa	Tinta	12-3	30-4	23-6	30-7
Dimiat	Vinificación	Blanca	9-3	2-5	17-7	6-9
Directo blanco	H.P.D.	Blanca	23-3	15-5	25-7	26-8
Dobricic	Vinificación	Tinta	26-3	8-5	27-7	6-9
Dolcetto	Vinificación	Tinta	17-3	7-5	11-7	16-8
Domina	Vinificación	Tinta			2-7	7-8
Dominga	Mesa	Blanca	23-3	15-5	7-8	1-9
Don bueno	Mesa	Blanca	20-3	13-5	20-7	20-8
Don Mariano	Mesa	Tinta	23-3	9-5	29-7	30-8
Don Zelindo blanco	Vinificación	Blanca	12-3	12-5	15-7	22-8
Don Zelindo tinto	Vinificación	Tinta	20-3	11-5	20-7	28-8
Dona María	Mesa	Blanca	24-3	4-5	3-8	6-9
Dongine	Mesa	Blanca	13-3	2-5	2-8	6-9
Doña blanca	Vinificación	Blanca	16-3	15-5	11-7	24-8
Doña Emilia	Vinificación	Tinta	17-3	3-5	11-7	16-8
Doña María	Mesa	Blanca	25-3	10-5	3-8	6-9
Doradilla (La Merced)	Vinificación	Blanca	8-3	9-5	15-7	23-8
Doradilla (Mollina)	Vinificación	Blanca	14-3	14-5	20-7	22-8
Dorona di Venecia	Mesa	Blanca	19-3	5-5	3-8	5-9
Doroni Macerón	Mesa	Tinta	22-3	10-5	31-7	16-8
Dr. Julio	Vinificación	Blanca	7-3	5-5	19-7	23-8
Dr. Seabra	Vinificación	Blanca	8-3	2-5	15-7	20-8
Duc de Magenta	Mesa	Tinta	9-3	30-4	10-7	13-8
Duca	Vinificación	Blanca	20-3	14-5	7-7	9-8
Duchess de Buccleugh	Mesa	Blanca	19-3	9-5	3-8	9-8
Duquesa	Vinificación	Blanca	24-3	14-5	19-7	13-8
Durella	Vinificación	Blanca	21-3	13-5	26-7	23-8
Early Cardinal	Mesa	Tinta	11-3	2-5	24-6	22-7
Early muscat	Mesa	Blanca	8-3	1-5	23-6	18-7
Early Niabell	H.P.D.	Tinta	10-3	30-4	20-6	20-7
Edo	H.P.D.	Tinta	14-3	8-5	17-7	16-8
Egiodola	Vinificación	Tinta	12-3	5-5	11-7	24-8
El Farrayali	Mesa	Tinta	19-3	10-5	30-7	23-8
El Gouz	Mesa	Blanca	16-3	2-5	8-7	13-8
El nueve	Vinificación	Blanca	20-3	3-5	28-7	6-9
Ebling	Vinificación	Blanca	9-3	1-5	3-7	10-8
Elettra	Mesa	Tinta	23-3	5-5	29-7	3-9
Emberrous Troube	Vinificación-mesa	Tinta	19-3	10-5	10-7	24-8
Embolicaire	Vinificación	Tinta	15-3	9-5	17-7	24-8
Emerald Riesling	Vinificación	Blanca	15-3	3-5	30-7	9-9
Emerald seedless	Mesa	Blanca	10-3	8-5	5-7	6-8
Emperador	Mesa	Tinta	22-3	15-5	6-8	28-8
Emperor	Mesa	Tinta	21-3	6-5	12-7	23-8
Empibotte	Vinificación	Blanca	20-3	15-5	21-7	30-8
Empinadillo	Vinificación	Blanca	18-3	8-5	2-8	3-9
Encín negro	Vinificación	Tinta	17-3	3-5	17-7	25-8



VARIEDAD	DESTINO	COLOR	BROTACIÓN	FLORACIÓN	ENVERO	MADURACIÓN
Epero de gall	Vinificación	Tinta	18-3	8-5	21-7	6-9
Erbaluce	Vinificación	Blanca			5-7	9-8
Escanyavella	Vinificación	Blanca	15-3	3-5	31-7	9-9
Esclafacherrí	Vinificación	Blanca	22-3	5-5	30-7	3-9
Escobera	Vinificación	Tinta	22-3	6-5	12-7	16-8
Escoursach	Vinificación	Tinta	14-3	5-5	9-7	16-8
Esgana Cao	Vinificación	Blanca	15-3	16-5	24-7	29-8
Espadeiro blanco	Vinificación	Blanca	21-3	11-5	19-7	24-8
Espuerta	Vinificación	Blanca	14-3	9-5	13-7	21-8
Esquichados	Vinificación	Blanca	16-3	8-5	1-8	3-9
Eva	Mesa	Blanca	20-3	11-5	23-7	1-9
Exotic	Mesa	Tinta	16-3	8-5	6-7	12-8
Falanghina	Vinificación	Blanca			2-8	27-8
Falso Cardinal	Mesa	Tinta	25-3	6-5	12-7	28-8
Fantasia	Mesa	Blanca	18-3	9-5	5-7	9-8
Farbertrauben	Vinificación	Tinta			8-7	11-8
Fate	Vinificación	Blanca	19-3	17-5	25-7	29-8
Favorita	Mesa	Blanca	17-3	4-5	21-7	24-8
Ferdinand de Lesseps	Mesa	Blanca	15-3	12-5	22-7	24-8
Feria	Vinificación	Blanca	23-3	15-5	16-7	22-8
Fernandella	Vinificación	Tinta	21-3	3-5	17-7	25-8
Fernando de Lesseps	Mesa	Blanca	14-3	2-5	23-7	27-8
Fernao Piris	Vinificación	Blanca	22-3	12-5	13-7	5-9
Ferral	Mesa	Tinta	20-3	14-5	4-8	10-9
Ferrén	Vinificación	Tinta	17-3	17-5	27-7	16-8
Fiesta	Mesa	Blanca	17-3	2-5	27-7	6-9
Findling	Vinificación	Blanca			1-7	19-7
Flame seedless	Mesa	Tinta	9-3	17-5	27-6	22-7
Flame Tokay	Mesa	Tinta	27-3	12-5	2-8	10-9
Flamenca	Vinificación	Blanca	12-3	7-5	17-7	2-9
Flora	Mesa	Tinta	21-3	6-5	3-9	2-10
Fogoneau	Vinificación	Tinta	13-3	4-5	15-7	24-8
Fogoneau francés	Vinificación	Tinta	18-3	3-5	25-7	23-8
Folla redonda	H.P.D.	Tinta	22-3	12-5	24-7	23-8
Folle blanche	Vinificación	Blanca	15-3	7-5	22-7	2-9
Fondo de orza	Mesa	Blanca	16-3	7-5	10-7	9-8
Forastera	Vinificación	Blanca	17-3	11-5	14-7	28-8
Forastera blanca	Vinificación	Blanca	17-3	7-5	14-7	23-8
Forcallat blanca	Vinificación	Blanca	21-3	15-5	23-7	21-8
Forcallat tinta	Vinificación	Tinta	8-3	19-5	26-7	30-8
Formosa	Vinificación	Blanca	24-3	15-5	19-7	26-8
Fortana	Vinificación	Tinta			22-7	18-8
Foster's white seedling	Mesa	Blanca	23-3	14-5	20-7	28-8
Frafhental	Mesa	Tinta	15-3	30-4	22-7	23-8
Francesa blanca	Vinificación	Blanca	11-3	30-4	22-7	2-9
Frankovka	Vinificación	Tinta	22-3	6-5	12-7	24-8
Frasco	Vinificación	Tinta	18-3	18-5	28-7	3-9
Fraula kokini	Mesa	Tinta	17-3	10-5	23-8	8-9
Freisa	Vinificación	Tinta			13-7	16-8
French Colombard	Vinificación	Blanca	7-3	30-4	16-7	23-8
Fumat	Mesa	Tinta	23-3	10-5	3-8	8-9
Furmint	Vinificación	Blanca	17-3	8-5	19-7	15-8
Fusca	Mesa	Tinta	22-3	5-5	30-7	23-8
Gabriella	Vinificación	Blanca	21-3	14-5	26-7	28-8



VARIEDAD	DESTINO	COLOR	BROTACIÓN	FLORACIÓN	ENVERO	MADURACIÓN
Gachí	Vinificación	Blanca	10-3	4-5	16-7	30-8
Galiber 255-10 Coulondre	H.P.D.	Tinta	10-3	6-5	18-7	30-8
Galiber 255-43 Coulondre	H.P.D.	Blanca	13-3	5-5	19-7	24-8
Galmete	Vinificación	Tinta	22-3	7-5	20-7	8-9
Galleta rosa	Mesa	Tinta	22-3	5-5	10-8	20-8
Gallurazeni di Damasco	Mesa	Blanca	24-3	10-5	27-7	23-8
Gamay	Vinificación	Tinta	20-3	10-5	6-7	5-8
Gamay Beaujolais	Vinificación	Tinta	10-3	29-4	11-7	16-8
Gamay noir	Vinificación	Tinta	9-3	2-5	15-7	23-8
Gamay Teinturier de Bouze	Vinificación	Tinta	13-3	29-4	6-7	9-8
Gamay Teinturier de Freaux	Vinificación	Tinta	9-3	30-4	7-7	2-8
Gansom	Vinificación	Tinta	15-3	4-5	11-7	23-8
Garduca	Vinificación	Tinta	13-3	12-5	29-6	8-8
Garganega	Vinificación	Blanca			19-7	20-8
Gargollasa	Vinificación	Tinta	23-3	19-5	28-7	27-8
Garnacha basta	Vinificación	Tinta	21-3	16-5	25-7	2-9
Garnacha blanca	Vinificación	Blanca	15-3	9-5	21-7	20-8
Garnacha dorada	Vinificación	Blanca	14-3	3-5	13-7	23-8
Garnacha fina	Vinificación	Tinta	13-3	6-5	19-7	25-8
Garnacha francesa	Vinificación	Tinta	12-3	5-5	14-7	16-8
Garnacha gorda	Vinificación	Tinta	13-3	3-5	18-7	31-8
Garnacha negra del país	Vinificación	Tinta	14-3	8-5	21-7	31-8
Garnacha peluda	Vinificación	Tinta	20-3	15-5	28-7	28-8
Garnacha Rioja	Vinificación	Tinta	17-3	6-5	26-7	30-8
Garnacha roja	Vinificación	Tinta	18-3	10-5	23-7	23-8
Garnacha tintorera	Vinificación	Tinta	9-3	13-5	17-7	28-8
Garnacho	Vinificación	Tinta		4-5	22-7	20-8
Garnacho blanco	Vinificación	Blanca	17-3	4-5	23-7	2-9
Garnacho negro	Vinificación	Tinta	16-3	6-5	25-7	28-8
Garnacho rojo	Vinificación	Tinta	24-3	8-5	21-7	30-8
Garonnet	Vinificación	Tinta	27-3	2-5	9-7	20-8
Garrido fino	Vinificación	Blanca	27-3	15-5	19-7	4-9
Garrido macho	Vinificación	Blanca	28-3	13-5	26-7	7-9
Garrut	Vinificación	Tinta	26-3	6-5	17-7	25-8
Gascón	Vinificación	Tinta	14-3	10-5	16-7	25-8
Gateta	Mesa	Tinta	19-3	12-5	21-7	27-8
Gemre	Vinificación	Tinta	17-3	8-5	12-7	5-9
General de la Marmona	Mesa	Blanca	15-3	3-5	29-7	6-9
Geuche blanc	Vinificación	Blanca	16-3	8-5	17-7	8-8
Gewurztraminer	Vinificación	Blanca	11-3	8-5	10-7	14-8
Gf. Ga. 48-12	Vinificación	Blanca	2-3	26-4	26-6	10-8
Gf. Ga. 52-42	Vinificación	Blanca	6-3	30-4	29-6	10-8
Gf. Ga. 67-198	Vinificación	Tinta	14-3	27-4	1-7	9-8
Gillemont	Vinificación	Blanca	20-3	4-5	31-7	5-9
Giro	Vinificación	Tinta	14-3	5-5	19-7	25-8
Glaciere	Mesa	Tinta	14-3	5-5	23-8	22-9
Godega	Vinificación	Blanca	21-3	16-5	9-7	11-8
Godello	Vinificación	Blanca	17-3	8-5	17-7	23-8
Gold	Mesa	Blanca	13-3	3-5	15-7	6-8
Golden hill	Mesa	Blanca	29-3	10-5	23-8	19-9
Goldriesling	Vinificación	Blanca	4-3	9-5	30-6	9-8
Gorgollasa	Vinificación	Tinta	22-3	9-5	28-7	3-9
Gorro Frigio	Mesa	Tinta	23-3	30-4	2-8	8-9
Gouveio ou Verdeiho	Vinificación	Blanca	20-3	15-5	12-7	18-8



VARIEDAD	DESTINO	COLOR	BROTACIÓN	FLORACIÓN	ENVERO	MADURACIÓN
Graciano	Vinificación	Tinta	29-3	19-5	19-7	24-8
Gradisca	Mesa	Blanca	17-3	2-5	23-7	23-8
Gramon	Vinificación	Tinta	9-3	1-5	13-7	16-8
Gran negro	Vinificación	Tinta	22-3	10-5	27-7	25-8
Grassavina T.	Vinificación	Blanca	9-3	5-5	29-7	2-9
Graziella I	Mesa	Blanca	14-3	10-5	28-6	1-8
Graziella II	Mesa	Blanca	9-3	11-5	8-7	1-8
Greco	Vinificación	Blanca	26-3	17-5	23-8	28-8
Greco nero	Vinificación	Tinta			5-8	26-8
Grechetto	Vinificación	Blanca			19-7	21-8
Greg	Mesa	Blanca	27-3	10-5	3-8	25-8
Grenache blanc	Vinificación	Blanca	22-3	12-5	26-7	21-8
Grenache gris	Vinificación	Tinta	18-3	14-5	31-7	27-8
Grenache noir	Vinificación	Tinta	15-3	15-5	20-7	21-8
Greque	Vinificación	Blanca	15-3	14-5	24-7	24-8
Grignolino	Vinificación	Tinta			12-7	14-8
Grillo blanco	Vinificación	Blanca	20-3	9-5	16-7	2-9
Grolleau	Vinificación	Tinta	17-3	2-5	14-7	16-8
Gropello di Mocasina	Vinificación	Tinta			22-7	24-8
Gropello di Santo Stefano	Vinificación	Tinta			11-7	23-8
Gropello gentile	Vinificación	Tinta			22-7	16-8
Gros Colman	Mesa	Blanca	16-3	8-5	27-7	3-9
Gros Marq	Mesa	Tinta	12-3	5-5	29-7	7-9
Gros Vert	Mesa	Blanca	22-3	13-5	22-7	21-8
Grumer negro	Vinificación	Tinta	22-3	15-5	25-7	27-8
Grumer sylvaner	Vinificación	Blanca			19-7	21-8
Grumere blanco	Vinificación	Blanca	17-3	6-5	29-7	3-9
Grumiere	Vinificación	Tinta	16-3	8-5	17-7	25-8
Gual	Vinificación	Blanca	19-3	4-5	16-7	24-8
Gualarido	Vinificación	Blanca	14-3	7-5	17-7	15-8
Guillemot	Vinificación	Blanca	16-3	13-5	24-7	26-8
Hafis Ali	Mesa	Blanca	19-3	6-5	20-7	18-8
Harstaveif blanco	Vinificación	Blanca	23-3	11-5	21-7	2-9
Heben	Vinificación	Blanca	18-3	8-5	26-7	3-9
Hebrón	Vinificación	Blanca	21-3	9-5	24-7	1-9
Helvany rouge	Mesa	Tinta	23-3	10-5	9-8	8-9
Hibrida	Vinificación	Blanca	18-3	4-5	11-7	23-8
Hibrida blanca	Vinificación	Blanca	21-3	5-5	14-7	23-8
Higonzal	Vinificación	Blanca	18-3	8-5	30-7	20-8
Himoniatico	Mesa	Blanca	24-3	11-5	9-8	3-9
Horquilla	Vinificación	Blanca	21-3	7-5	18-7	28-8
Huerta del rey	Vinificación	Blanca	10-3	14-5	23-7	18-8
Hymrod	H.P.D.	Blanca	8-3	4-5	22-6	30-7
Ignea	Mesa	Tinta	22-3	30-4	30-6	16-8
Imperial negra	Mesa	Tinta	26-3	15-5	25-8	20-9
Imperial roja	Mesa	Tinta	22-3	12-5	6-9	1-10
Impero	Mesa	Blanca	23-3	5-5	9-8	3-9
Incrocio Manzoni 6-0-13	Vinificación	Blanca			19-7	22-8
Interlaken seedless	Mesa	Blanca	10-3	12-5	30-7	9-8
Invernenga	Vinificación	Blanca			19-7	31-8
Inzolia	Vinificación	Blanca	18-3	13-5	19-7	3-9
Inzolia nera	Mesa	Tinta	22-3	10-5	14-8	6-9
Isabella	Vinificación-mesa	Tinta	13-3	29-4	24-7	30-8
Iso	Vinificación	Blanca	20-3	16-5	18-7	22-8



VARIEDAD	DESTINO	COLOR	BROTACIÓN	FLORACIÓN	ENVERO	MADURACIÓN
Italia	Mesa	Blanca	15-3	5-5	18-7	21-8
Italia x Sultanina V-6	Mesa	Blanca	13-3	9-5	22-7	30-8
Italia x Sultanina VI-4	Mesa	Blanca	19-3	10-5	21-7	17-8
Jacquez	H.P.D.	Tinta	26-3	16-5	30-7	29-8
Jaén blanco	Vinificación	Blanca	22-3	16-5	30-7	6-9
Jaén colorado	Vinificación	Tinta	9-3	2-5	12-7	20-8
Jaén negro	Vinificación	Tinta	21-3	11-5	8-7	7-8
Jaén tinto	Vinificación	Tinta	29-3	18-5	31-7	8-9
Jampal	Vinificación	Blanca	19-3	7-5	11-7	23-8
Jantar	Mesa	Blanca	7-3	30-5	1-7	23-7
Japinkay	Mesa	Blanca	20-3	2-5	18-7	16-8
Jarana	Vinificación	Blanca	16-3	10-5	16-7	21-8
Jaumes	Vinificación	Blanca	19-3	8-5	29-7	2-9
Jaumet	Mesa	Blanca	5-3	4-5	5-7	9-8
Jaumín	Mesa	Blanca	2-3	3-5	26-6	6-8
Jerez	Vinificación	Blanca	20-3	4-5	28-7	2-9
Jerez fina	Vinificación	Blanca	19-3	6-5	23-7	6-9
Jerónimo	Mesa	Tinta	15-3	13-5	26-7	28-8
Joau Santarem	Vinificación	Tinta	15-3	5-5	24-7	25-8
Jouanenc	Mesa	Blanca	12-3	2-5	2-7	6-8
Juan García	Vinificación	Tinta	23-3	14-5	11-7	16-8
Juan Ibáñez	Vinificación	Tinta	29-3	11-5	15-7	23-8
Jubilej	Mesa	Blanca	18-3	4-5	29-7	6-9
July muscat	Mesa	Blanca	28-2	2-5	4-7	23-8
Juraçon	Vinificación	Blanca	3-3	8-5	27-6	10-8
Kadarka	Vinificación	Tinta	26-3	19-5	27-7	5-9
Kalili	Mesa	Blanca	24-2	6-5	23-6	18-7
Kerino	Vinificación	Blanca	16-3	6-5	12-7	24-8
Kerner	Vinificación	Blanca			5-7	6-8
Keuka	Mesa	Tinta	21-3	9-5	14-7	30-7
King's ruby	Mesa	Tinta	18-3	11-5	23-7	26-8
Kishmish	Mesa	Tinta	16-3	13-5	25-7	7-8
Kishmish blanco	Mesa	Blanca	14-3	15-5	14-7	8-8
Knipperle	Vinificación	Blanca	5-3	30-4	13-7	19-8
Kokorko	Vinificación	Blanca	21-3	6-5	21-7	23-8
Koverszolo	Vinificación	Blanca	19-3	7-5	10-7	13-8
Krstac	Vinificación	Tinta	11-3	6-5	6-7	12-8
Krstasija	Vinificación	Tinta	20-3	6-5	17-7	8-9
Kujundzusa	Vinificación	Blanca	14-3	2-5	27-7	2-9
Kulhman 188-2	H.P.D.	Tinta	8-3	30-4	28-6	11-8
Kulhman 194-2	H.P.D.	Tinta	15-3	2-5	2-7	12-8
Kyoha	Mesa	Tinta	22-3	10-5	13-7	25-8
La Merced	Vinificación	Blanca	23-3	14-5	12-7	10-8
La Rienha	Vinificación	Blanca	21-3	16-5	23-7	31-8
Laco blanco	Vinificación	Blanca	21-3	12-5	24-7	6-9
Lady Downe's seedling	Mesa	Tinta	26-3	14-5	22-7	29-8
Lágrima de María	Mesa	Blanca	17-3	13-5	22-7	2-9
Lairén	Vinificación	Blanca	22-3	15-5	31-7	6-8
Lambrusco a Foglia Frastagliata	Vinificación	Tinta			22-7	23-8
Lambrusco Marani	Vinificación	Tinta			22-7	19-8
Lambrusco Montericco	Vinificación	Tinta			5-8	29-8
Landal	Vinificación	Tinta	24-3	2-5	29-6	6-8
Landot 244	H.P.D.	Tinta	25-3	9-5	15-7	13-8
Lanjarón claro	Vinificación	Blanca	14-3	7-5	20-7	3-9



VARIEDAD	DESTINO	COLOR	BROTACIÓN	FLORACIÓN	ENVERO	MADURACIÓN
Lasina	Mesa	Tinta	19-3	5-5	9-7	31-8
Latina	Mesa	Blanca	18-3	4-5	26-7	2-9
Lattuario nero	Mesa	Tinta	23-3	5-5	11-7	3-9
Legirueta	Vinificación	Blanca	7-3	4-5	10-7	3-8
León Millot	Vinificación	Tinta	11-3	29-4	25-6	30-7
Leopoldo III	Vinificación	Tinta	21-3	12-5	20-7	4-9
Lercat	Vinificación	Blanca	13-3	8-5	17-7	15-8
Limonera	Vinificación	Blanca	17-3	8-5	18-7	22-8
Listán	Vinificación	Blanca	15-3	15-5	15-7	14-8
Listán blanco	Vinificación	Blanca	16-3	12-5	15-7	22-8
Listán de Huelva	Vinificación	Blanca	12-3	2-5	23-7	2-9
Listán gacho	Vinificación	Blanca	22-3	6-5	25-7	24-8
Listán negro	Vinificación	Tinta	24-3	17-5	21-7	27-8
Listán prieto	Vinificación	Tinta	18-3	2-5	19-7	25-8
Lival	Mesa	Tinta	15-3	4-5	2-7	11-8
Local blanck	Mesa	Tinta	23-3	5-5	6-8	5-9
Local white Xynisteri	Mesa	Blanca	20-3	5-5	1-8	8-9
Lod Rothermere	Mesa	Tinta	9-3	30-4	22-7	30-8
Loja	Vinificación	Blanca	18-3	3-5	1-8	3-9
Lola	Vinificación	Blanca	19-3	6-5	13-7	15-8
Lombardía	Mesa	Tinta	15-3	30-4	10-7	16-8
Loose perlette	Mesa	Blanca	3-3	7-5	5-7	28-7
Loureiro blanco	Vinificación	Blanca	8-3	10-5	26-7	21-8
Luglienga blanca	Mesa	Blanca	15-3	8-5	27-6	15-8
Luisa blanca	Mesa	Blanca	17-3	2-5	29-7	9-9
Lladoner negra	Vinificación	Tinta	16-3	4-5	16-7	24-8
Lledoner pelut	Vinificación	Tinta	15-3	13-5	15-7	23-8
Macabán	Vinificación	Blanca	15-3	6-5	1-8	3-9
Macabeo	Vinificación	Blanca	22-3	15-5	26-7	2-9
Madeleine Angevine royal	Mesa	Blanca	4-3	11-5	29-6	26-8
Madeleine Clement	Mesa	Blanca	21-3	13-5	17-7	24-8
Madina	Mesa	Blanca	13-3	8-5	22-7	28-8
Madrina	Vinificación	Blanca	21-3	11-5	17-7	26-8
Magdalena real	Vinificación	Blanca	3-3	29-4	26-6	8-8
Maizancho	Mesa	Blanca	20-3	3-5	26-7	2-9
Málaga	Vinificación	Blanca	11-3	5-5	25-7	23-8
Málaga blanca	Mesa	Blanca	15-3	12-5	23-7	3-9
Malagueña	Vinificación	Blanca	16-3	6-5	20-7	24-8
Malagueña moscatel	Mesa	Blanca	17-3	7-5	31-7	20-8
Malbec	Vinificación	Tinta	19-3	13-5	25-7	20-8
Malena	Vinificación	Blanca	20-3	7-5	12-7	19-8
Malmsey	Vinificación	Blanca	20-3	16-5	26-7	31-8
Malvar	Vinificación-mesa	Blanca	18-3	14-5	20-7	22-8
Malvasía	Vinificación	Blanca	12-3	11-5	29-7	1-9
Malvasía blanca di Candía	Vinificación	Blanca			19-7	6-8
Malvasía común	Vinificación	Blanca	18-3	2-5	21-7	4-9
Malvasía corada	Vinificación	Blanca	16-3	15-5	17-7	17-8
Malvasía de Sitges	Vinificación	Blanca	15-3	13-5	21-7	24-8
Malvasía del Chianti	Vinificación	Blanca	29-3	18-5	26-7	22-8
Malvasía di Caserzo	Vinificación	Tinta			2-8	20-8
Malvasía fina	Vinificación	Blanca	6-3	10-5	22-7	28-7
Malvasía Istarka	Vinificación	Blanca	18-3	2-5	17-7	16-8
Malvasía nera	Vinificación	Tinta			1-8	26-8
Malvina	Mesa	Blanca	9-3	6-5	19-7	20-8



VARIEDAD	DESTINO	COLOR	BROTACIÓN	FLORACIÓN	ENVERO	MADURACIÓN
Mammolo	Vinificación	Tinta			8-7	14-8
Mancín	Vinificación	Tinta	17-3	8-5	17-7	3-9
Manchega	Vinificación	Blanca	20-3	15-5	28-7	2-9
Mandilari	Vinificación	Tinta	23-3	5-5	21-7	8-9
Mando	Vinificación	Tinta	26-3	15-5	18-7	22-8
Manguana	Vinificación	Blanca	12-3	4-5	2-7	30-7
Manseg vert	Vinificación	Blanca	22-3	12-5	15-8	1-9
Manses Tibbus	Vinificación	Tinta	25-3	9-5	28-7	6-9
Manto negro	Vinificación	Tinta	21-3	9-5	18-7	23-8
Mantua	Vinificación-mesa	Blanca	18-3	18-5	23-7	9-9
Mantuo de Granada	Mesa	Blanca	17-3	8-5	1-8	12-9
Mantuo de Pilas	Vinificación	Blanca	21-3	14-5	2-8	8-9
Mantuo de Sanlúcar	Vinificación	Blanca	15-3	12-5	22-7	2-9
Mantuo jerezano	Vinificación	Blanca	17-3	4-5	27-7	3-9
Mantuo negro	Vinificación	Tinta	18-3	14-5	6-8	6-9
Manzoni 6-0-13	Vinificación	Blanca			17-7	15-8
Marawi	Mesa	Blanca	19-3	10-5	29-7	5-9
Marfal	Vinificación	Blanca	13-3	14-5	19-7	23-8
María Ardoña	Vinificación	Tinta	16-3	11-5	16-7	20-8
María Pirovano	Vinificación-mesa	Blanca	25-3	14-5	7-7	12-8
Mariensteiner	Vinificación	Blanca	18-3	1-5	28-7	1-9
Marieta	Mesa	Blanca	14-3	1-5	23-7	9-9
Mario rosa	Mesa	Tinta	21-3	30-4	21-7	7-9
Marisancha	Vinificación	Blanca	19-3	12-5	24-7	24-8
Marnier	Vinificación	Tinta	9-3	8-5	12-7	14-8
Marquesa	Vinificación	Tinta	25-3	10-5	9-8	8-9
Marro seedless	Mesa	Tinta	7-3	1-5	15-7	30-7
Marsanne	Vinificación	Blanca	21-3	12-5	24-7	26-8
Marsigliana	Mesa	Tinta	21-3	10-5	9-8	7-9
Marzemino	Vinificación	Tinta			22-7	27-8
Massacamps	Vinificación	Blanca	22-3	15-5	17-7	19-8
Mateu	Vinificación	Blanca	17-3	2-5	25-7	3-9
Maturana	Vinificación	Blanca	14-3	7-5	8-7	14-8
Maturana tinta	Vinificación	Tinta	12-3	4-5	11-7	23-8
Matza Zuri	Vinificación	Blanca	12-3	2-5	28-7	3-9
Mauzac	Vinificación	Blanca	23-3	13-5	25-7	25-8
Mauzac rose	Vinificación	Tinta	10-3	5-5	5-7	28-7
Mavri korinthiaki	Mesa	Tinta	15-3	10-5	9-7	26-7
Mavrodaphne	Vinificación	Tinta	15-3	7-5	7-7	16-8
Mawrub	Mesa	Tinta	24-3	10-5	27-7	8-9
Mazel	Vinificación	Blanca	13-3	6-5	18-7	23-8
Mazuela	Vinificación	Tinta	19-3	12-5	27-7	21-8
Medina	Vinificación-mesa	Tinta	22-3	9-5	10-7	20-8
Medock	Vinificación	Blanca	14-3	8-5	15-7	23-8
Melar	Vinificación	Blanca	12-3	1-5	15-7	16-8
Melón	Vinificación	Blanca	10-3	16-5	7-7	21-8
Mencia	Vinificación	Tinta	23-3	17-5	15-7	23-8
Merbein seedless	Mesa	Blanca	10-3	11-5	15-7	9-8
Merlot	Vinificación	Tinta	14-3	5-5	14-7	24-8
Merlot blanco	Vinificación	Blanca	14-3	6-5	15-7	23-8
Merseguera	Vinificación	Blanca	19-3	14-5	26-7	29-8
Mersseguera común	Vinificación	Blanca	17-3	4-5	31-7	3-9
Meslier	Vinificación	Blanca	11-3	4-5	13-7	13-8
Meslier francoise	Vinificación	Blanca	8-3	29-4	13-7	18-8



VARIEDAD	DESTINO	COLOR	BROTACIÓN	FLORACIÓN	ENVERO	MADURACIÓN
Meslier hatif	Mesa	Blanca	7-3	29-4	4-7	3-8
Meunier negro	Vinificación	Tinta	8-3	8-5	7-7	17-8
Michele di Palieri	Mesa	Tinta	18-3	10-5	14-7	22-8
Milleran Traube	Vinificación	Blanca	12-3	10-5	15-7	16-8
Mission	Vinificación-mesa	Tinta	19-3	14-5	29-7	2-9
Mistress Hall	Mesa	Tinta	17-3	5-5	9-8	6-9
Molinara	Vinificación	Tinta			1-8	24-8
Molinera	Mesa	Tinta	23-3	11-5	20-7	29-8
Molinera de Bailén	Vinificación-mesa	Tinta	24-3	10-5	18-7	20-8
Mollar	Vinificación	Tinta	15-3	3-5	30-6	12-8
Mollar Canc	Vinificación	Tinta	16-3	13-5	20-7	29-8
Monarca del Vesubio	Vinificación	Blanca	11-3	6-5	21-7	27-8
Monastrell	Vinificación	Tinta	25-3	18-5	29-7	23-8
Mondeuse	Vinificación	Tinta	20-3	8-5	25-7	6-9
Mondina	Vinificación-mesa	Tinta	18-3	11-5	2-8	5-9
Mondragón	Vinificación	Tinta	24-3	10-5	17-7	25-8
Monja	Vinificación	Blanca	10-3	8-5	14-7	20-8
Montepulciano	Vinificación	Tinta			22-7	23-8
Montera	Vinificación	Blanca	11-3	2-5	12-7	15-8
Montils	Vinificación	Blanca	19-3	14-5	17-7	17-8
Montonec	Vinificación	Blanca	22-3	5-5	3-8	5-9
Montonico blanco	Vinificación	Blanca			19-7	20-8
Montú	Vinificación	Blanca			19-7	20-8
Monukka black	Mesa	Tinta	13-3	11-5	18-7	17-8
Mora	Vinificación	Blanca	20-3	9-5	4-7	4-8
Mora fresca	Vinificación	Blanca	17-3	15-5	26-7	25-8
Moraima	Vinificación	Tinta	11-3	12-5	28-7	6-9
Morate	Vinificación	Tinta	25-3	9-5	18-7	29-8
Moratón	Vinificación	Tinta	18-3	3-5	6-7	9-8
Moravia agria	Vinificación	Tinta	26-3	19-5	4-8	5-9
More	Mesa	Tinta	19-3	9-5	29-7	16-8
Moreto	Vinificación	Tinta	12-3	8-5	13-7	24-8
Moreto do Dao	Vinificación	Tinta	13-3	15-5	20-7	21-8
Morio muskat	Vinificación	Blanca	1-3	30-4	1-7	14-8
Morisca	Vinificación	Tinta	12-3	2-5	8-7	25-8
Morisco	Vinificación	Blanca	10-3	4-5	28-7	25-8
Morisco tinto	Vinificación	Tinta	15-3	14-5	15-7	16-8
Moristel	Vinificación	Tinta	28-3	9-5	20-7	5-9
Moscatel Adda	Vinificación-mesa	Blanca	22-3	14-5	18-7	28-8
Moscatel almizclero	Mesa	Blanca	11-3	2-5	18-7	20-8
Moscatel blanco	Vinificación-mesa	Blanca	21-3	15-5	17-7	23-8
Moscatel de Alejandria	Vinificación-mesa	Blanca	23-3	15-5	21-7	23-8
Moscatel de Chipiona	Vinificación-mesa	Blanca	23-3	20-5	25-7	26-8
Moscatel de Encinacorba	Mesa	Blanca	17-3	6-5	17-7	23-8
Moscatel de Málaga	Vinificación-mesa	Blanca	19-3	18-5	19-7	28-8
Moscatel del país	Vinificación-mesa	Blanca	16-3	30-4	15-7	23-8
Moscatel dorado	Vinificación	Blanca	9-3	2-5	24-7	2-9
Moscatel encarnado	Mesa	Tinta	13-3	8-5	17-7	19-8
Moscatel fino	Vinificación	Blanca	8-3	8-5	13-7	12-8
Moscatel gallego	Vinificación	Blanca	6-3	15-5	17-7	16-8
Moscatel morisco	Vinificación-mesa	Blanca	18-3	4-5	26-7	9-9
Moscatel negro	Mesa	Tinta	18-3	12-5	9-8	1-9
Moscatel negro de Valencia	Mesa	Tinta	26-3	16-5	9-8	7-9
Moscatel ruso	Mesa	Blanca	15-3	7-5	25-7	30-8



VARIEDAD	DESTINO	COLOR	BROTACIÓN	FLORACIÓN	ENVERO	MADURACIÓN
Moscатель selvático	Vinificación	Blanca			5-7	9-8
Moscato	Vinificación-mesa	Blanca	8-3	30-4	12-7	24-7
Moscato di Canelli	Mesa	Blanca	11-3	9-5	5-7	30-7
Moscato di Scanzo	Vinificación	Tinta			20-7	20-8
Moscato di Terracina	Mesa	Blanca	17-3	6-5	27-7	9-9
Moscato Giallo	Vinificación	Blanca			19-7	22-8
Moscato Gustav Szauder	Mesa	Blanca	19-3	10-5	26-7	9-9
Moscato Madresfield	Mesa	Tinta	13-3	8-5	19-7	30-8
Moscatuel	Mesa	Blanca	20-3	8-5	10-7	13-8
Moschato Samou	Vinificación	Blanca	12-3	4-5	5-7	14-8
Moschofilero	Vinificación	Tinta	18-3	2-5	29-7	7-9
Mouratón	Vinificación	Tinta	8-3	12-5	29-7	6-9
Mouravia	Vinificación	Tinta	28-3	22-5	24-7	31-8
Mourvedre	Vinificación	Tinta	20-3	16-5	27-7	29-8
Moza fresca	Vinificación	Blanca	20-3	4-5	17-7	23-8
Mulata	Mesa	Blanca	24-3	11-5	26-7	31-8
Muller Thurgau	Vinificación	Blanca	24-3	19-5	23-7	26-8
Munses Capdell	Vinificación	Tinta	18-3	3-5	17-7	24-8
Muñeca	Mesa	Tinta	29-3	10-5	14-7	10-8
Murciana blanca	Mesa	Blanca	21-3	9-5	30-7	9-9
Murciana negra	Mesa	Tinta	26-3	14-5	23-8	20-9
Muscadelle	Vinificación	Blanca	15-3	10-5	14-7	25-8
Muscat de Frontignan	Vinificación	Blanca	11-3	4-5	14-7	16-8
Muscat de Hambourg	Mesa	Tinta	14-3	8-5	20-7	26-8
Muscat de Lunel	Vinificación	Blanca	9-3	2-5	11-7	16-8
Muscat Julius	Mesa	Tinta	18-3	5-5	6-7	30-7
Muscat noir de Marseille	Mesa	Tinta	12-3	7-5	20-7	24-8
Muscat Ottonel	Vinificación-mesa	Blanca	13-3	3-5	8-5	7-8
Muscat Saint Laurent	Mesa	Blanca	13-3	3-5	4-7	3-8
Muscat Santa Vallier	Mesa	Blanca	15-3	6-5	17-7	21-8
Naparo	Mesa	Tinta	22-3	15-5	21-7	22-8
Nasco	Vinificación	Blanca	11-3	12-5	21-7	23-8
Navarre de la Dordogne	Vinificación-mesa	Blanca	15-3	13-5	17-7	19-8
Navarro	Vinificación	Tinta	15-3	6-5	16-7	25-8
Naves de Fitero	Vinificación	Tinta	23-3	9-5	26-7	27-8
Nebbiolo	Vinificación	Tinta			22-7	24-8
Negra	Vinificación	Tinta	16-3	30-4	12-7	25-8
Negra Blasco	Vinificación	Tinta	12-3	3-5	3-8	3-9
Negra común	Vinificación	Tinta	20-3	12-5	18-7	29-8
Negra del país	Vinificación	Tinta	20-3	9-5	13-7	13-8
Negra rayada	Vinificación-mesa	Tinta	26-3	14-5	16-8	8-9
Negra tardía	Mesa	Tinta	27-3	13-5	9-8	10-9
Negral	Vinificación	Tinta	18-3	1-5	9-7	16-8
Negrlejo	Vinificación	Tinta	1-4	16-5	20-7	18-8
Negramoll	Vinificación	Tinta	20-3	12-5	24-7	6-9
Negrara Trentina	Vinificación	Tinta			10-7	15-8
Negratelo	Vinificación	Tinta	26-3	15-5		24-8
Negrera negra	Vinificación	Tinta	16-3	3-5	5-7	25-8
Negro Amaro	Vinificación	Tinta			7-8	25-8
Negro Mouro	Vinificación	Tinta	22-3	2-5	17-7	25-8
Negrón Aldan	Vinificación	Tinta	23-3	6-5	17-7	24-8
Nehelescol blanco	Mesa	Blanca	18-3	15-5	1-8	12-9
Neretto gentile	Vinificación	Tinta			22-7	22-8
Nerille	Vinificación	Tinta	12-3	2-5	12-7	23-8



VARIEDAD	DESTINO	COLOR	BROTACIÓN	FLORACIÓN	ENVERO	MADURACIÓN
Nerona	Mesa	Tinta	20-3	12-5	23-7	17-8
Neruca	Vinificación	Blanca	19-3	6-5	23-7	4-9
Niabell	Mesa-H.P.D.	Tinta	25-3	18-5	2-8	8-9
Nieves temprano	Vinificación	Blanca	10-3	30-4	26-6	26-7
Niger	Mesa	Tinta	22-3	12-5	10-7	20-8
Nimrang	Mesa	Tinta	15-3	10-5	25-7	
Nincusa	Mesa	Tinta	19-3	5-5	17-7	30-8
Noah	Mesa	Blanca	17-3	16-5	21-7	3-9
Noica	Mesa	Tinta	23-3	11-5	16-7	30-8
Noir Glady	Vinificación	Tinta	10-3	1-5	6-7	9-8
Noir hatif de Marseille	Mesa	Tinta	15-3	25-4	27-6	28-7
Oberlin 595	H.P.D.	Tinta	15-3	4-5	1-7	8-8
Ocellade noir	Mesa	Tinta	17-3	30-4	23-7	23-8
Ohanes	Mesa	Blanca	20-3	14-5	7-8	28-9
Ojo de buey	Mesa	Tinta	27-3	17-5	9-8	8-9
Okatac	Vinificación	Tinta	29-3	14-5	3-8	6-9
Olivetta nera	Mesa	Tinta	26-3	15-5	23-8	10-9
Olivette Barthelet	Mesa	Blanca	20-3	3-5	31-7	9-9
Olivette blanco	Vinificación-mesa	Blanca	14-3	11-5	6-7	14-8
Olivette negro	Vinificación	Tinta	23-3	18-5	5-8	12-9
Olivette rouge	Vinificación	Tinta	18-3	8-5	31-7	15-8
Ondarrabi Beltza	Vinificación	Tinta	23-3	16-5	22-7	24-8
Ondarrabi Zuri	Vinificación	Blanca	8-4	8-5	24-7	25-8
Ondenc	Vinificación	Blanca	21-3	10-5	12-7	24-8
Opale	Mesa	Blanca	22-3	13-5	18-7	21-8
Ophtalmo	Mesa	Tinta	11-3	5-5	31-7	27-8
Optima	Vinificación	Blanca			30-6	2-8
Orange muscat	Mesa	Blanca	18-3	12-5	10-7	15-8
Orión	Vinificación	Blanca	12-3	11-5	12-7	15-8
Ortega	Vinificación	Blanca	6-3	27-4	5-7	29-7
Ortrugo	Vinificación	Blanca			19-7	9-8
Oscari rose	Mesa	Blanca	22-3	6-5	21-7	27-8
Pajolera	Vinificación	Blanca	19-3	1-5	15-7	28-8
Paién	Vinificación	Blanca	14-3	8-5	15-7	17-8
Palestina	Mesa	Blanca	19-3	13-5	22-7	2-9
Palestina I	Mesa	Blanca	10-3	2-5	6-7	19-8
Paloma	Vinificación	Blanca	27-3	19-5	15-7	11-8
Palomino (Australia)	Vinificación	Blanca	21-3	2-5	18-7	25-8
Palomino de Jerez	Vinificación	Blanca	26-3	13-5	21-7	26-8
Palomino de piel negra	Vinificación	Tinta	22-3	13-5	16-7	10-9
Palomino fino	Vinificación	Blanca	22-3	14-5	21-7	29-8
Palomino Garrido	Vinificación	Blanca	19-3	5-5	18-7	25-8
Palomino negro	Vinificación	Tinta	21-3	14-5	17-7	21-8
Palomino pelusón	Vinificación	Blanca	23-3	13-5	17-7	25-8
Palote	Vinificación	Blanca	17-3	2-5	26-7	3-9
Pamid	Vinificación	Tinta	16-3	6-5	17-7	25-8
Pampolat de Sagunto	Vinificación	Tinta	22-3	7-5	17-7	25-8
Pampolat Girat	Vinificación	Tinta	22-3	8-5	28-7	3-9
Pansa rosa	Vinificación	Tinta	17-3	10-5	30-7	8-9
Pansal	Vinificación	Blanca	18-3	4-5	26-7	2-9
Pansal blanco	Vinificación	Blanca	22-3	2-5	2-8	2-9
Panse blanche	Mesa	Blanca	15-3	3-5	10-7	20-8
Panse negro	Vinificación	Tinta	28-3	18-5	26-7	19-8
Panse precocè	Mesa	Blanca	12-3	3-5	5-7	19-8



VARIEDAD	DESTINO	COLOR	BROTACIÓN	FLORACIÓN	ENVERO	MADURACIÓN
Pansera	Vinificación	Blanca	13-3	13-5	24-7	29-8
Paradisía	Mesa	Blanca	13-3	3-5	29-7	9-9
Pardilla	Vinificación	Blanca	17-3	3-5	14-7	16-8
Pardillo	Vinificación	Blanca	17-3	14-5	24-7	27-8
Pardina	Vinificación	Blanca	19-3	13-5	20-7	27-8
Parduca	Vinificación	Tinta	10-3	2-5	17-7	25-8
Parellada	Vinificación	Blanca	21-3	16-5	23-7	30-8
Parra de don Gregorio	Mesa	Tinta	15-3	9-5	31-7	30-8
Parra de la casa	Mesa	Tinta	25-3	12-5	31-7	6-9
Parraleta	Vinificación	Tinta	26-3	17-5	28-7	29-8
Pascal	Vinificación	Tinta	16-3	15-5	21-7	22-8
Pasiga	Mesa	Tinta	13-3	11-5	6-7	27-7
Passerina	Vinificación	Blanca			6-8	28-8
Patagonia	Mesa	Blanca	15-3	8-5	2-8	25-8
Patio	Vinificación	Blanca	15-3	7-5	19-7	4-9
Patricia	Mesa	Tinta	20-3	10-5	29-7	7-9
Pause rose	Vinificación	Tinta	8-3	11-5	27-6	16-8
Pedro Giménez 1	Vinificación	Blanca	20-3	15-5	1-8	20-8
Pedro Giménez 2	Vinificación	Blanca	21-3	17-5	2-8	18-8
Pedro Giménez Ruggieri	Vinificación	Blanca	20-3	10-5	19-7	19-8
Pedro Luis	Vinificación	Blanca	16-3	14-5	16-7	26-8
Pedro Ximénez(Australia)	Vinificación	Blanca	20-3	4-5	20-7	26-8
Pedro Ximénez (Canarias)	Vinificación	Blanca	21-3	9-5	9-8	6-9
Pedro Ximénez (Jerez)	Vinificación	Blanca	15-3	13-5	21-7	24-8
Pedro Ximénez (Mollina)	Vinificación	Blanca	18-3	4-5	23-7	2-9
Pedro Ximénez(Montilla)	Vinificación	Blanca	20-3	13-5	22-7	25-8
Pedrol	Vinificación	Tinta	12-3	2-5	17-7	24-8
Peladillo	Vinificación	Blanca	20-3	12-5	10-7	23-8
Pepita de oro	Vinificación-mesa	Blanca	22-3	10-5	19-7	4-9
Peregil	Vinificación	Blanca	10-3	2-5	10-7	30-7
Pergolese	Mesa	Tinta	15-3	30-4	21-7	7-9
Periquita	Vinificación	Tinta	15-3	10-5	22-7	29-8
Perla de Csaba	Mesa	Blanca	18-2	29-4	12-6	2-7
Perla de Csaba rouge	Mesa	Tinta	17-3	25-4	4-7	30-7
Perla negra	Mesa	Tinta	12-3	14-5	17-7	26-8
Perlaut	Vinificación	Blanca	28-2	1-5	19-6	6-7
Perle	Vinificación	Tinta	15-3	1-5	11-7	3-8
Perlette	Vinificación-mesa	Blanca	4-3	6-5	24-6	22-7
Perlón	Mesa	Tinta	7-3	1-5	1-7	2-8
Perlona	Mesa	Tinta	6-3	5-5	2-7	2-8
Perlona 54 Pirovano	Mesa	Blanca	12-3	7-5	16-7	6-8
Perruna	Vinificación	Blanca	18-3	9-5	31-7	6-9
Perruno común	Vinificación	Blanca	13-3	13-5	24-7	31-8
Perruno de Arcos	Vinificación	Blanca	14-3	10-5	23-7	28-8
Perruno fino	Vinificación	Blanca	15-3	13-5	25-7	31-8
Petit bouschet	Vinificación	Tinta	6-3	13-5	13-7	18-8
Petit verdot	Vinificación	Tinta	19-3	18-5	23-7	26-8
Petite Arvine	Vinificación	Blanca			2-8	28-8
Phoenix	Vinificación	Blanca	20-3	11-5	7-7	11-8
Picadillo	Vinificación	Blanca	21-3	9-5	13-7	9-8
Picapoll	Mesa	Blanca	19-3	12-5	18-7	17-8
Picapolla blanca	Vinificación	Blanca	17-3	3-5	1-8	5-9
Picolit-nero	Vinificación	Tinta			5-8	26-8
Piediroso	Vinificación	Tinta			9-8	26-8



VARIEDAD	DESTINO	COLOR	BROTACIÓN	FLORACIÓN	ENVERO	MADURACIÓN
Pierce	H.P.D.	Tinta	16-3	6-5	25-7	20-8
Pignatello	Vinificación	Tinta	14-3	15-5	15-7	19-8
Pimiat	Vinificación	Blanca	9-3	10-5	11-7	20-8
Pinot Arcenan	Vinificación	Blanca	12-3	4-5	28-7	4-9
Pinot blanco	Vinificación	Blanca	5-3	4-5	10-7	13-8
Pinot Grigio	Vinificación	Tinta			13-7	16-8
Pinot Meunier	Vinificación	Tinta	13-3	1-5	11-7	16-8
Pinot noir	Vinificación	Tinta	8-3	5-5	12-7	13-8
Pinot Saint Laurent	Vinificación	Blanca	20-3	7-5	30-6	6-8
Pinotage	Vinificación	Tinta	15-3	1-5	13-7	24-8
Piñuela	Vinificación	Tinta	21-3	11-5	28-7	6-9
Piquepoul gris	Vinificación	Tinta	19-3	3-5	28-7	8-9
Piquepoul noir	Vinificación	Tinta	18-3	3-3	1-8	29-8
Piratininga	Mesa	Tinta	14-3	12-5	22-7	3-9
Pirovano 28	Vinificación	Blanca	17-3	12-5	24-7	1-9
Pirovano 93	Mesa	Blanca	13-3	2-5	21-7	2-9
Pirovano 116-A	Mesa	Blanca	9-3	12-5	5-7	28-7
Pirovano 155	Mesa	Blanca	10-3	2-5	3-8	6-9
Pirovano 159	Mesa	Tinta	10-3	29-4	9-7	2-8
Pirovano 166-A	Mesa	Blanca	10-3	6-5	31-7	2-8
Pirovano 188	Mesa	Tinta	11-3	25-4	15-7	20-8
Pirovano 235	Mesa	Blanca	8-3	2-5	13-7	16-8
Pirovano 315	Mesa	Blanca	10-3	30-4	28-6	26-7
Pirovano 531	Mesa	Tinta	17-3	30-4	25-8	3-9
Pirovano 620	Mesa	Tinta	20-3	5-5	20-7	7-9
Pirovano 671	Mesa	Blanca	21-3	1-5	26-7	5-9
Pirovano 771	Mesa	Tinta	17-3	30-4	12-7	29-8
Pizzutello bianco	Mesa	Blanca	24-3	9-5	26-7	9-9
Pizzutello moscato biondo	Mesa	Blanca	24-3	7-5	21-7	31-8
Pizzutello nero	Mesa	Tinta	17-3	5-5	5-8	7-9
Plant droit	Vinificación	Tinta	12-3	3-5	13-7	13-8
Planta fina de Pedralba	Vinificación	Blanca	19-3	12-5	18-7	21-8
Planta Mula	Vinificación-mesa	Tinta	22-3	15-5	28-7	31-8
Planta nova	Vinificación-mesa	Blanca	20-3	13-5	31-7	13-9
Plateada	Vinificación	Blanca	20-3	10-5	18-7	22-8
Plateado	Vinificación	Blanca	17-3	4-5	1-8	5-9
Plavina	Vinificación	Tinta	23-3	10-5	27-7	3-9
Pleita	Vinificación	Blanca	10-3	7-5	24-7	3-9
Plovdiva	Mesa	Tinta	16-3	9-5	23-7	23-8
Pobretón	Vinificación	Tinta	24-3	9-5	17-7	25-8
Podí	Mesa	Blanca	15-3	8-5	13-7	23-8
Poeirinho	Vinificación	Tinta	17-3	8-5	11-7	23-8
Poineer	Mesa	Tinta	18-3	10-5	22-7	6-8
Porche	Vinificación	Blanca	18-3	10-5	13-7	4-8
Portán	Vinificación	Tinta	10-3	1-5	5-7	16-8
Portuarta	Vinificación	Blanca	14-3	12-5	25-7	1-9
Portugués azul	Vinificación	Tinta	9-3	25-4	1-7	2-8
Porvera	Vinificación	Blanca	1-3	13-5	18-7	16-8
Precoce di Malingre	Mesa	Blanca	9-3	3-5	10-7	23-8
Precoce di Roma	Mesa	Blanca	7-3	3-5	1-7	30-7
Precoce Herming	Vinificación	Tinta	21-3	5-5	9-7	23-8
Prieto picudo	Vinificación	Tinta	11-3	3-5	24-7	3-9
Primiera	Mesa	Blanca	7-3	4-5	15-7	23-7
Primitivo di Gioa	Vinificación	Tinta	30-3	27-4	20-7	26-8



VARIEDAD	DESTINO	COLOR	BROTACIÓN	FLORACIÓN	ENVERO	MADURACIÓN
Primus	Mesa	Blanca	7-3	7-5	13-7	3-8
Primus 7 Pirovano	Vinificación-mesa	Blanca	27-2	2-5	29-6	21-7
Princeps	Mesa	Blanca	14-3	5-5	21-7	24-8
Princess Chasselas	Vinificación-mesa	Blanca	22-3	11-5	23-7	29-8
Principesa di Piemonte	Mesa	Blanca	28-3	10-5	2-8	5-9
Profesor Aberson	Mesa	Blanca	23-3	8-5	28-7	6-9
Prokupak	Vinificación	Tinta	11-3	4-5	28-7	6-9
Prosecco	Vinificación	Blanca			19-7	20-8
Prosperi 8	Mesa	Blanca	9-3	2-5	6-7	2-8
Prosperi 37	Mesa	Blanca	15-3	3-5	3-8	2-9
Prosperi 102	Mesa	Blanca	26-3	7-5	23-7	2-9
Prosperi 262	Mesa	Blanca	12-3	2-5	3-8	2-9
Prosperi 575	Mesa	Blanca	17-3	2-5	28-7	24-8
Provehón	Vinificación	Tinta	29-3	6-5	28-7	23-8
Prunaley	Vinificación	Tinta	20-3	2-5	13-7	20-8
Prune de Cazouls	Mesa	Tinta	14-3	30-4	9-8	8-9
Prunella	Vinificación	Blanca	4-3	7-5	10-7	20-8
Prunesta nera	Mesa	Tinta	15-3	30-4	7-9	15-10
Puesto mayor	Vinificación	Tinta	11-3	3-5	9-7	9-8
Puljiznac	Vinificación	Blanca	23-3	11-5	1-8	8-9
Queen	Mesa	Tinta	18-3	13-5	18-7	16-8
Queen Kearny	Mesa	Tinta	17-3	5-5	22-7	18-8
Quebratinajas blanco	Vinificación	Blanca	10-3	3-5	31-7	3-9
Quebratinajas tinto	Mesa	Tinta	21-3	10-5	9-8	8-9
Quigat	Vinificación	Blanca	18-3	2-5	1-8	3-9
Rabigato	Vinificación	Blanca	17-3	8-5	18-7	26-8
Rabo de ovelha	Vinificación	Blanca	23-3	12-5	25-7	29-8
Raboso negro	Vinificación	Tinta	17-3	2-5	11-7	25-8
Raboso Piave	Vinificación	Tinta			22-7	26-8
Raedera	Vinificación	Blanca	20-3	20-5	22-7	9-9
Ragol	Mesa	Tinta	23-3	13-5	5-8	16-9
Rajeno	Vinificación	Tinta	25-3	9-5	19-7	24-8
Banac silvaniski	Vinificación	Blanca	11-3	4-5	5-7	30-7
Ravat 6	H.P.D.	Blanca	17-3	29-4	22-7	25-8
Ravat blanc	Vinificación	Blanca	25-3	5-5	13-7	10-8
Rayada melonera	Vinificación	Tinta	18-3	6-5	27-7	8-9
Reboula	Vinificación	Blanca	15-3	5-5	23-7	24-8
Red essex	Mesa	Tinta	13-3	1-5	15-7	13-8
Red globe	Mesa	Tinta	18-3	6-5	12-7	30-8
Red Málaga	Mesa	Tinta	24-3	11-5	22-7	27-8
Red Ohanes	Mesa	Tinta	22-3	13-5	1-8	10-9
Redonda	Vinificación	Blanca	11-3	8-5	15-7	23-8
Redora	Vinificación	Blanca	19-3	11-5	18-7	24-8
Refosco	Vinificación	Tinta	19-3	12-5	10-8	30-8
Regina	Mesa	Blanca	20-3	13-5	18-7	3-9
Regina de Beyrouth	Mesa	Blanca	15-3	10-5	21-7	5-9
Reina de las viñas	Mesa	Blanca	2-3	4-5	2-7	20-7
Requeno	Vinificación	Tinta	26-3	8-5	17-7	24-8
Ribier	Mesa	Tinta	17-3	5-5	15-7	20-8
Ribol	Vinificación-mesa	Tinta	24-3	13-5	23-7	5-9
Ribolla Gialla	Vinificación	Blanca			17-7	20-8
Ribote	Vinificación	Tinta	18-3	9-5	17-7	24-8
Rieslaner	Vinificación	Blanca	28-3	6-5	16-7	20-8
Riesling	Vinificación	Blanca	16-3	5-5	13-7	21-8



VARIEDAD	DESTINO	COLOR	BROTACIÓN	FLORACIÓN	ENVERO	MADURACIÓN
Riesling Renano	Vinificación	Blanca			18-7	21-8
Riesling Rhenan	Vinificación	Blanca	16-3	5-5	21-7	24-8
Rocía	Vinificación	Tinta	18-3	6-5	26-7	6-9
Rocío	Vinificación	Blanca	14-3	10-5	15-7	14-8
Roditis	Mesa	Blanca	15-3	7-5	26-7	2-9
Roibal	Vinificación	Tinta	13-3	2-5	14-7	16-8
Roides precoces	Mesa	Tinta	11-3	25-4	21-6	28-7
Roja de Ragol	Mesa	Tinta	26-3	5-5	7-9	12-10
Rojal blanco	Vinificación	Blanca	12-3	5-5	11-7	16-8
Romana	Vinificación	Tinta	13-3	24-4	26-7	31-8
Rome	Vinificación-mesa	Blanca	24-3	15-5	15-7	16-8
Romorantin	Vinificación	Blanca	12-3	6-5	12-7	19-8
Rondinella	Vinificación	Tinta			22-7	20-8
Rosa del Perú	Vinificación	Tinta			5-7	10-8
Rosaki	Mesa	Blanca	24-3	12-5	19-7	27-8
Rosaki de Creta	Mesa	Blanca	19-3	8-5	27-7	6-9
Rosaki de Smirna	Mesa	Blanca	20-3	3-5	22-7	9-9
Rosaki dorado	Mesa	Blanca	26-3	18-5	26-7	2-9
Rosaki noir des Semi	Mesa	Tinta	25-3	5-5	18-7	7-9
Rosaki x Almería	Mesa	Tinta	19-3	10-5	23-8	2-10
Rosario	Vinificación	Blanca	9-3	5-5	10-7	3-8
Rosetti	Mesa	Blanca	18-3	12-5	20-7	27-8
Rossignola	Vinificación	Tinta			5-7	10-8
Rosso grosso precoz	Mesa	Tinta	14-3	30-4	13-7	23-8
Roter Traminer	Vinificación	Tinta			11-7	7-8
Rousanne	Vinificación	Blanca	23-3	14-5	14-7	8-8
Royal	Mesa	Tinta	25-3	16-5	24-7	5-9
Royal gordo	Mesa	Tinta	22-3	10-5	31-7	1-9
Royal rojo	Vinificación	Tinta	13-3	7-5	28-7	8-9
Royal Terheyden	Mesa	Tinta	17-3	5-5	26-7	20-8
Royales tinta	Mesa	Tinta	18-3	13-5	18-7	23-8
Royalty	Vinificación	Tinta	14-3	2-5	12-7	25-8
Rubi Cabernet	Vinificación	Tinta	18-3	8-5	17-7	23-8
Rubired	Vinificación	Tinta	15-3	29-4	20-7	8-9
Ruby Okuyama	Mesa	Tinta	18-3	2-5	22-7	25-8
Ruby seedless	Mesa	Tinta	3-3	7-5	10-7	18-8
Ruceta	Vinificación	Tinta	18-3	1-5	11-7	16-8
Rufete	Vinificación	Tinta	21-3	6-5	8-7	23-8
Ruggieri	H.P.D.	Blanca	13-3	12-5	15-7	31-8
Rulander	Vinificación	Tinta	24-3	21-5	21-8	10-9
Rutilia	Mesa	Blanca	14-3	7-5	24-7	24-8
Ruzake	Mesa	Blanca	18-3	7-5	26-7	15-9
Ruzevina	Vinificación	Blanca	23-3	19-5	24-7	31-8
Sabalkanskoj	Mesa	Blanca	19-3	9-5	22-7	20-8
Sabate	Vinificación	Tinta	15-3	5-5	14-7	24-8
Sabro	Vinificación	Blanca	12-3	3-5	13-7	23-8
Sacramento	Vinificación	Blanca	12-3	5-5	11-7	3-8
Saint-Laurent	Vinificación	Blanca	8-3	29-4	14-7	23-8
Salceño	Vinificación	Blanca	20-3	8-5	27-7	2-9
Salceño negro	Vinificación	Tinta	18-3	9-5	19-7	24-8
Salvador blanco	Vinificación	Blanca	21-3	16-5	25-7	26-8
Salvador negro	Vinificación	Tinta	18-3	14-5	3-7	7-8
Samarrinho	Vinificación	Blanca	14-3	17-5	24-7	3-8
Samsó	Vinificación	Tinta	15-3	5-5	18-7	25-8



VARIEDAD	DESTINO	COLOR	BROTACIÓN	FLORACIÓN	ENVERO	MADURACIÓN
San Diego	Vinificación	Tinta	21-3	14-5	9-8	8-9
San Dionisio	Vinificación	Blanca	17-3	15-5	17-7	26-8
San Jaime	Mesa	Blanca	14-3	2-5	22-7	6-9
Sangiovese	Vinificación	Tinta	20-3	8-5	12-7	13-8
Santa Paula	Mesa	Blanca	26-3	17-5	20-7	3-9
Santur August Crisp	Mesa	Tinta	13-3	8-5	30-7	3-9
Sauvignon	Vinificación	Blanca	19-3	11-5	18-7	21-8
Sauvignonase	Vinificación	Blanca	20-3	12-5	17-7	24-8
Savagni blanc	Vinificación	Blanca	20-3	10-5	18-7	18-8
Savvatioano	Vinificación	Blanca	18-3	5-5	21-7	2-9
Scarlet	Mesa	Tinta	17-3	24-4	6-7	9-8
Sciacarello	Vinificación	Tinta			11-7	16-8
Scheurebe	Vinificación	Blanca	13-3	30-4	12-7	24-8
Schiava grossa	Vinificación	Tinta			11-7	16-8
Schiava Lombarda	Vinificación	Tinta			22-7	23-8
Schiradzouli blanco	Mesa	Blanca	22-3	17-5	29-7	25-8
Seedless emperor	Mesa	Tinta	22-3	13-5	31-7	10-9
Seibel 5.455	H.P.D.	Tinta	10-3	10-5	14-7	7-8
Seibel 5.813	H.P.D.	Tinta	28-3	27-4	31-7	6-9
Seibel 6.468	H.P.D.	Blanca	16-3	2-5	22-7	27-8
Seibel 7.053	H.P.D.	Tinta	9-3	14-4	5-7	14-8
Seibel 9.110	H.P.D.	Tinta	29-3	16-5	14-7	15-8
Seibel 11.803	H.P.D.	Tinta	12-3	9-5	4-7	12-8
Seibel 15.062	H.P.D.	Tinta	27-3	17-5	18-7	26-8
Selección Bruni	Mesa	Blanca	15-3	12-5	17-7	19-8
Semillon	Vinificación	Blanca	17-3	15-5	20-7	27-8
Seminario	Vinificación	Blanca	19-3	6-5	22-7	25-8
Seña	Vinificación	Tinta	17-3	13-5	22-7	25-8
Seña tinto	Vinificación	Tinta	16-3	9-5	21-7	3-9
Señora	Vinificación	Blanca	19-3	6-5	16-7	11-8
Señorito	H.P.D.	Tinta	12-3	17-5	18-7	19-8
Serna	Mesa	Blanca	15-3	8-5	8-7	14-8
Serradelo	Vinificación	Tinta	17-3	3-5	17-7	6-9
Servant	Vinificación-mesa	Blanca	17-3	12-5	18-7	30-8
Seyve Villard 12-303	H.P.D.	Blanca	27-3	14-5	29-7	4-9
Seyve Villard 12-309	H.P.D.	Blanca	19-3	9-5	18-7	17-8
Seyve Villard 12-327	H.P.D.	Tinta	23-3	11-5	13-7	22-8
Seyve Villard 12-347	H.P.D.	Tinta	21-3	14-5	21-7	21-8
Seyve Villard 12-375	H.P.D.	Blanca	20-3	12-5	19-7	31-8
Seyve Villard 12-401	H.P.D.	Tinta	22-3	15-5	28-7	2-9
Seyve Villard 12-413	H.P.D.	Blanca	18-3	8-5	19-7	24-8
Seyve Villard 12-426	H.P.D.	Tinta	25-3	9-5	15-7	13-8
Seyve Villard 15-151	H.P.D.	Blanca	10-3	7-5	17-7	23-8
Seyve Villard 18-283	H.P.D.	Blanca	22-3	7-5	14-7	2-9
Seyve Villard 18-315	H.P.D.	Tinta	17-3	7-5	17-7	25-8
Seyve Villard 18-402	H.P.D.	Tinta	11-3	7-5	12-7	22-8
Seyve Villard 20-365	H.P.D.	Blanca	29-3	13-5	25-7	31-8
Seyve Villard 20-473	H.P.D.	Blanca	24-3	14-5	26-7	21-8
Seyve Villard 23-410	H.P.D.	Blanca	18-3	1-5	3-7	13-8
Seyve Villard 23-501	H.P.D.	Blanca	21-3	9-5	15-7	27-8
Seyve Villard 23-657	H.P.D.	Tinta	12-3	7-5	21-7	17-8
Seyve Villard 52-76	H.P.D.	Blanca	13-3	5-5	1-7	2-8
Shami	Mesa	Tinta	23-3	16-5	25-7	20-8
Sicilien	Vinificación	Blanca	15-3	6-5	7-7	3-8



VARIEDAD	DESTINO	COLOR	BROTACIÓN	FLORACIÓN	ENVERO	MADURACIÓN
Sideritis	Mesa	Tinta	22-3	14-5	7-9	10-10
Silva	Vinificación	Blanca	12-3	17-5	13-7	14-8
Silveiriña	Vinificación	Blanca	10-3	9-5	10-7	15-8
Sin hueso	Mesa	Blanca	12-3	6-5	6-7	9-8
Sinso	Vinificación	Tinta	20-3	3-5	19-7	3-9
Sirius	Vinificación	Blanca	10-3	29-4	29-6	30-7
Slavjanka	Mesa	Blanca	14-3	10-5	16-7	16-8
Smederevka	Mesa	Blanca	8-3	1-5	26-7	20-8
Sombrajo	Vinificación	Blanca	1-4	25-5	20-7	31-8
Sonora	Vinificación	Blanca	17-3	12-5	18-7	14-8
Soraya	Mesa	Blanca	16-3	3-5	18-7	16-8
Sousón	Vinificación	Tinta	22-3	5-5	18-7	25-8
Sousón retinto	Vinificación	Tinta	25-3	4-5	13-7	25-8
Sovrana	Mesa	Blanca	17-3	2-5	13-7	9-8
Spatburgunder	Vinificación	Tinta	21-3	8-5	30-6	18-8
St. Laurent	Vinificación	Tinta	13-3	2-5	28-6	10-8
Subirat parent	Vinificación	Blanca	25-3	17-5	29-7	1-9
Sulina	Mesa	Blanca	15-3	9-5	3-7	6-8
Sullivan	Mesa	Blanca	10-3	5-5	9-7	16-8
Suftalhama	Mesa	Blanca	12-3	8-5	5-7	3-8
Sultana Crimson	Mesa	Blanca	12-3	9-5	6-7	30-7
Sultana moscata	Mesa	Blanca	20-3	22-5	15-7	16-8
Sultana rosada	Mesa	Tinta	16-3	12-5	15-7	23-8
Sultanina blanca	Mesa	Blanca	14-3	12-5	10-7	15-8
Sultanina roja	Mesa	Tinta	14-3	13-5	15-7	25-8
Sullivan blanco	Vinificación-mesa	Blanca	14-3	12-5	22-7	22-8
Sumoll	Vinificación	Tinta	21-3	14-5	27-7	25-8
Superba	Mesa	Tinta	17-3	30-4	29-7	30-8
Superfrankenthal	Mesa	Tinta	18-3	30-4	6-8	2-9
Superior seedless	Mesa	Blanca	5-3	3-5	21-6	24-7
Superzibibbo	Mesa	Blanca	15-3	2-5	31-7	25-8
Suscan	Vinificación	Tinta	19-3	10-5	28-7	8-9
Sylvaner	Vinificación	Blanca	15-3	8-5	12-7	22-8
Syrah	Vinificación	Tinta	28-3	14-5	18-7	24-8
Tabanco	Vinificación	Blanca	10-3	9-5	17-7	20-8
Talismano	Mesa	Blanca	15-3	2-5	30-7	10-9
Taminga	Mesa	Blanca	8-3	29-4	25-7	23-8
Taranta	Vinificación	Blanca	18-3	10-5	20-7	14-8
Tarantey	Vinificación	Tinta	13-3	2-5	20-7	3-9
Tardana	Vinificación-mesa	Blanca	16-3	9-5	9-8	3-9
Tarragoni	Vinificación	Tinta	20-3	6-5	28-7	8-9
Tarrango	Mesa	Tinta	10-3	30-4	25-7	6-9
Tempranilla	Vinificación	Blanca	15-3	12-5	27-6	9-8
Tempranillo de Granada	Mesa	Blanca	18-3	3-5	11-7	16-8
Tempranillo negro	Vinificación	Tinta	21-3	11-5	14-7	17-8
Temprano	Vinificación	Blanca	12-3	3-5	20-7	2-8
Temprano (Mullerebe)	Vinificación	Tinta	15-3	30-5	10-7	15-8
Temprano blanco	Vinificación	Blanca	7-3	2-5	8-7	2-8
Temprano colorado	Vinificación	Tinta	11-3	2-5	11-7	20-8
Temprano de Campo Real	Vinificación	Blanca	3-3	7-5	27-6	28-7
Temprano de Mora	Vinificación	Blanca	5-5	7-5	26-6	7-8
Tenero de Vauclese	Mesa	Blanca	22-3	6-5	29-7	10-9
Terán	Vinificación	Tinta	13-3	3-5	12-7	3-9
Teresa Pirovano	Mesa	Tinta	10-3	30-4	15-7	30-8



VARIEDAD	DESTINO	COLOR	BROTACIÓN	FLORACIÓN	ENVERO	MADURACIÓN
Teroldego	Vinificación	Tinta			10-7	13-8
Terrano	Vinificación	Tinta			12-7	15-8
Terret blanc	Vinificación	Blanca	20-3	13-5	26-7	29-8
Terret noir	Vinificación	Tinta	19-3	7-5	18-7	23-8
Tetona blanca	Vinificación	Blanca	16-3	12-5	30-7	2-9
Thalloczy Lajos	Mesa	Blanca	14-3	2-5	19-7	23-8
Thermi	Mesa	Tinta	9-3	3-5	27-6	30-7
Thomuscaï	Mesa	Blanca	14-3	14-5	18-7	6-8
Tibouren	Vinificación	Tinta	10-3	2-5	17-7	25-8
Timorasso	Vinificación	Blanca			10-7	8-8
Tinogastiña	Mesa	Tinta	18-3	8-5	4-7	11-8
Tinta Amarela	Vinificación	Tinta	23-3	14-5	18-7	30-8
Tinta barrosa	Vinificación	Tinta	21-3	9-5	11-7	22-8
Tinta Carvalha	Vinificación	Tinta	16-3	5-5	7-7	16-8
Tinta corriente	Vinificación	Tinta	16-3	6-5	17-7	23-8
Tinta de Orán	Mesa	Tinta	26-3	13-5	30-7	20-8
Tinta di barca	Vinificación	Tinta	21-3	10-5	20-7	31-8
Tinta Femia	Vinificación	Tinta	18-3	3-5	19-7	13-8
Tinta Francisca	Vinificación	Tinta	20-3	12-5	20-7	29-8
Tinta Madrid	Vinificación	Tinta	19-3	6-5	13-7	16-8
Tinta miuda	Vinificación	Tinta	25-3	7-5	21-7	24-8
Tinta Pinheira	Vinificación	Tinta	17-3	29-4	6-7	2-8
Tinta Roriz	Vinificación	Tinta	13-3	17-5	26-7	28-8
Tintilla	Vinificación	Tinta	14-3	3-5	13-7	25-8
Tintilla de Rota	Vinificación	Tinta	30-3	12-5	27-7	27-8
Tinto basto	Vinificación	Tinta	18-3	6-5	17-7	25-8
Tinto Cao	Vinificación	Tinta	7-3	15-5	26-7	30-8
Tinto de Aragón	Vinificación	Tinta	14-3	5-5	17-7	24-8
Tinto de Madrid	Vinificación	Tinta	24-3	14-5	19-7	31-8
Tinto de Navacarnero	Vinificación	Tinta	13-3	8-5	17-7	25-8
Tinto de Toro	Vinificación	Tinta	21-3	12-5	16-7	23-8
Tinto del país	Vinificación	Tinta	19-3	7-5	17-7	22-8
Tinto fino	Vinificación	Tinta	18-3	8-5	15-7	23-8
Tinto gallego	Vinificación	Tinta	19-3	6-5	15-7	24-8
Tinto Madrid	Vinificación	Tinta	17-3	5-5	11-7	16-8
Tinto-Mencia	Vinificación	Tinta	16-3	3-5	11-7	16-8
Tinto Mollar	Vinificación	Tinta	17-3	6-5	11-7	25-8
Tintorera de Liria	Vinificación	Tinta	10-3	5-5	9-7	16-8
Tintorera de Longares	Vinificación	Tinta	9-3	2-5	11-7	16-8
Tintorero	Vinificación	Tinta	12-3	9-5	15-7	25-8
Tocai Friulano	Vinificación	Blanca			19-7	20-8
Tocai rosso	Vinificación	Tinta			13-7	18-8
Tohauto	Mesa	Blanca	16-3	3-5	1-8	9-9
Torrentés	Vinificación	Blanca	22-3	16-5	24-7	26-8
Torrentés (Canarias)	Vinificación	Blanca	18-3	6-5	9-8	6-9
Torrentés Mendocino	Vinificación	Blanca	18-3	9-5	20-7	20-8
Torrentés Riojano	Vinificación	Blanca	24-3	2-5	23-7	31-8
Torrentés San Juanino	Vinificación	Blanca	25-3	7-5	23-7	23-8
Tortosina	Vinificación	Blanca	21-3	14-5	17-7	22-8
Tourbat	Vinificación	Blanca	19-3	10-5	26-7	5-9
Touriga francesa	Vinificación	Tinta	11-3	11-5	12-7	19-8
Touriga nacional	Vinificación	Tinta	8-3	7-5	26-7	28-8
Traminer	Vinificación	Blanca	10-3	3-5	13-7	19-8
Traput	Vinificación	Tinta	13-3	9-5	18-7	25-8



VARIEDAD	DESTINO	COLOR	BROTACIÓN	FLORACIÓN	ENVERO	MADURACIÓN
Trbljan	Vinificación	Blanca	13-3	6-5	21-7	2-9
Trebbiano	Vinificación	Tinta	23-3	3-5	17-7	25-8
Trebbiano di Soave	Vinificación	Blanca			6-8	29-8
Trebbiano Spoletino	Vinificación	Blanca			6-8	30-8
Trebbiano Toscano	Vinificación	Blanca			22-7	20-8
Treixadura blanca	Vinificación	Blanca	18-3	12-5	25-7	29-8
Trentham black	Mesa	Tinta	20-3	30-4	30-7	29-8
Trepat	Vinificación	Tinta	18-3	19-5	21-7	21-8
Tressot	Vinificación	Tinta	19-3	15-5	8-8	31-8
Trieste	Mesa	Blanca	18-3	10-5	14-7	16-8
Trincadeira preta	Vinificación	Tinta	14-3	14-5	15-7	23-8
Triomphe de Jaén	Mesa	Blanca	16-3	3-5	19-7	13-8
Trobat	Vinificación	Tinta	28-3	8-5	26-7	25-8
Trollinger	Vinificación	Tinta	7-3	2-5	15-7	24-8
Tschetirbak	Vinificación	Blanca	21-3	17-5	25-7	23-8
Turchesca	Vinificación	Blanca	15-3	2-5	22-7	23-8
Turchesca blanca	Mesa	Blanca	15-3	17-5	20-7	26-8
Turki	Mesa	Tinta	15-3	11-5	31-7	3-9
Turrutes	Vinificación	Blanca	12-3	4-5	15-7	20-8
Ubiley	Mesa	Blanca	9-3	6-5	26-6	29-7
Ugni blanc	Vinificación	Blanca	13-3	15-5	25-7	31-8
Ull de llebre	Vinificación	Tinta	22-3	7-5	20-7	31-8
Uva de Almería	Mesa	Blanca	24-3	13-5	24-8	11-9
Uva de Olaz	Vinificación	Tinta	13-3	5-5	20-7	31-8
Uva del rey	Vinificación	Blanca	19-3	18-5	25-7	30-8
Uva di Troia	Vinificación	Tinta			11-7	16-8
Uva fresa	Mesa	Tinta	15-3	6-5	17-7	18-8
Uva Jijona	Mesa	Blanca	20-3	14-5	29-7	9-9
Uva rey	Vinificación-mesa	Blanca	22-3	17-5	18-7	19-8
Uvallón	Vinificación	Tinta	17-3	4-5	19-7	5-9
Valdeorras	Vinificación	Tinta	17-3	5-5	24-7	8-9
Valdepeñas	Vinificación	Blanca			10-7	10-8
Valdiguie	Vinificación	Tinta	20-3	5-5	15-7	29-8
Valenci blanco	Vinificación-mesa	Blanca	18-3	16-5	21-7	3-9
Valenci tinto	Vinificación-mesa	Tinta	19-3	18-5	30-7	3-9
Valenciana barbera	Vinificación	Blanca	14-3	8-5	31-7	3-9
Valenciana blanca	Vinificación	Blanca	19-3	9-5	14-7	23-8
Valenciana rosada	Vinificación	Tinta	21-3	5-5	28-7	5-9
Verde Matza	Vinificación	Tinta	24-3	7-5	21-7	3-9
Verdea	Mesa	Blanca	18-3	6-5	3-8	9-9
Verdeguillo	Vinificación	Blanca	15-3	2-5	31-7	3-9
Verdejilla tinta	Vinificación	Tinta	23-3	7-5	21-7	3-9
Verdejo blanco	Vinificación	Blanca	15-3	10-5	25-7	25-8
Verdejo negro	Vinificación	Tinta	13-3	10-5	15-7	18-8
Verdelho	Vinificación	Blanca	10-3	11-5	16-7	16-8
Verdello	Vinificación	Blanca	12-3	1-5	17-7	23-8
Verdiel	Vinificación	Blanca	17-3	12-5	13-7	12-8
Verdiguell	Vinificación	Blanca	20-3	8-5	29-7	2-9
Verdil	Vinificación	Blanca	22-3	6-5	29-7	2-9
Verdoncho	Vinificación	Blanca	4-3	8-5	27-6	10-8
Verdosilla	Vinificación	Blanca	12-3	3-5	28-7	30-8
Verduzzo Friulano	Vinificación	Blanca			19-7	20-8
Verena	Vinificación	Blanca	14-3	13-5	27-7	31-8
Vermaseng Vert	Vinificación	Tinta	9-3	8-5	25-7	3-9



VARIEDAD	DESTINO	COLOR	BROTACIÓN	FLORACIÓN	ENVERO	MADURACIÓN
Vermentino	Vinificación	Blanca	20-3	18-5	19-7	18-8
Vernaccia di S. Gimignano	Vinificación	Blanca			12-7	15-8
Vernaccia nera	Mesa	Tinta	17-3	7-5	30-7	6-9
Vernasia	Vinificación	Blanca	8-3	20-5	10-7	17-8
Victor	Mesa	Tinta	17-3	13-5	31-7	23-8
Victoria	Mesa	Blanca	15-3	10-5	30-6	6-8
Vidadillo	Vinificación	Tinta	23-3	12-5	21-7	31-8
Vidueño blanco	Vinificación	Blanca	18-3	8-5	26-7	3-9
Vidueño negro	Vinificación	Tinta	20-3	4-5	17-7	24-8
Vijiriega	Vinificación	Blanca	22-3	24-5	21-7	29-8
Vijiriega común	Vinificación	Blanca	23-3	10-5	22-7	2-9
Villardiel	Vinificación	Blanca	23-3	18-5	27-7	7-9
Viñate tinto	Vinificación	Tinta	23-3	7-5	16-7	24-8
Viosinho	Vinificación	Blanca	7-3	13-5	12-7	12-8
Vitadillo	Vinificación	Tinta	18-3	3-5	19-7	25-8
Vital	Vinificación	Blanca	17-3	5-5	28-7	5-9
Viura	Vinificación	Blanca	20-3	13-5	31-7	27-8
Vivona	Mesa	Blanca	8-3	3-5	7-7	27-7
Volta	Vinificación-mesa	Tinta	3-3	8-5	23-6	29-7
Vranac	Vinificación	Tinta	12-3	9-5	15-7	25-8
Wildbacher	Vinificación	Tinta			22-7	27-8
Wratchanski misket	Mesa	Blanca	10-3	3-5	27-7	4-9
Xara	Vinificación	Tinta	25-3	18-5	22-7	30-8
Xarello	Vinificación	Blanca	15-3	12-5	23-7	27-8
Xarello mascarese	Vinificación	Blanca	19-3	3-5	21-7	30-8
Xarello rosado	Vinificación	Tinta	11-3	3-5	28-7	3-9
XE-3	Mesa	Tinta			5-7	10-8
XE-4	Mesa	Blanca			19-7	9-8
XE-5	Mesa	Blanca			14-7	20-8
XE-7	Mesa	Blanca			30-6	6-8
XE-8	Mesa	Blanca			20-7	12-8
XE-10	Mesa	Blanca			1-7	6-8
XE-11	Mesa	Blanca			19-7	15-8
Xoaniña	Vinificación	Tinta	18-3	5-5	24-7	25-8
Xynomauro	Vinificación	Tinta	13-3	3-5	24-7	30-8
Yaqui	Vinificación	Tinta	23-3	17-5	21-7	30-8
Yedra	Vinificación	Blanca	14-3	29-4	19-7	2-9
Ygriega	Vinificación	Blanca	19-3	7-5	23-7	2-9
Zadarka	Vinificación	Tinta	21-3	18-5	24-7	24-8
Zalema	Vinificación	Blanca	19-3	8-5	19-7	20-8
Zalema fina	Vinificación	Blanca	16-3	13-5	27-7	6-9
Zaranda	Vinificación	Blanca	17-3	8-5	18-7	26-8
Zariza	Mesa	Blanca	10-3	30-4	1-7	30-7
Zeini Abiad	Mesa	Blanca	19-3	16-5	27-7	1-9
Zilavka	Vinificación	Blanca	12-3	8-5	11-7	23-8
Zinfadel	Vinificación	Tinta	22-3	6-5	24-7	24-8
Zoleta	Vinificación	Blanca	15-3	14-5	20-7	23-8
33.716	Mesa	Blanca	12-3	9-5	12-7	23-8



II.2. COMPORTAMIENTO PRODUCTIVO

VARIEDAD	DESTINO	COLOR	KG/CEPA DE UVA	KG/CEPA DE MADERA	BAUMÉ	ACIDEZ TOTAL
A-406-49-SRLH	Mesa	Tinta	1,25	0,540	12,6	3,93
Abacá	Vinificación	Blanca	3,94	0,540	13,5	4,73
Abadesa	Vinificación	Blanca	3,57	0,790	13,8	4,24
Abondant	Vinificación	Blanca	2,96	0,334	11,3	4,14
Aboriou	Vinificación	Tinta	4,58	0,635	12,2	6,03
Aceituna	Vinificación	Blanca	4,76	0,760	12,7	4,73
Acería	Vinificación	Blanca	2,40	0,326	10,2	3,98
Actoni Macerón	Mesa	Blanca	2,28	0,900	9,5	5,25
Adarve	Vinificación	Blanca	3,07	0,494	12,4	4,32
Admirable de Courtiller	Mesa	Blanca	4,53	0,634	11,1	4,08
Agar	Vinificación	Blanca	1,78	0,660	11,7	3,13
Agodello	Vinificación	Blanca	3,24	0,470	11,0	5,23
Agostenga rosa	Mesa	Tinta	5,06	0,510	11,5	2,82
Agua santa	Vinificación	Tinta	5,75	0,569	11,6	6,00
Agudelo	Vinificación	Blanca	3,39	0,385	12,3	5,40
Agudillo	Vinificación	Tinta	4,68	0,430	11,0	5,97
Ahmeur bou ahmeur	Mesa	Tinta	3,10	0,632	9,5	4,45
Ai Izum beli	Mesa	Blanca	1,75	1,020	13,8	4,80
Airén	Vinificación	Blanca	2,83	0,302	10,0	3,45
Airén (de Cabra)	Vinificación	Blanca	2,38	0,350	11,9	7,70
Airosa	Vinificación	Blanca	4,24	0,320	12,0	4,43
Alarije dorado	Vinificación	Blanca	3,65	0,270	9,6	4,57
Alarije verduoso	Mesa	Blanca	5,23	0,635	9,7	4,35
Alba	Mesa	Blanca	1,80	0,320	10,5	5,85
Alba magna	Vinificación	Blanca	1,11	0,310	9,8	5,70
Albadrina	Vinificación	Tinta	4,72	0,424	10,6	4,08
Albaín	Vinificación	Blanca	3,33	0,260	10,3	5,54
Albalonga	Vinificación	Blanca	3,11	0,160	12,4	5,55
Albana	Vinificación	Blanca	2,84	0,652	13,7	5,15
Albarás	Vinificación	Blanca	3,63	0,562	12,6	3,98
Albarín negro	Vinificación	Tinta	3,28	0,480	12,4	5,44
Albariño	Vinificación	Blanca	3,38	0,348	12,0	4,74
Albera	Vinificación	Blanca	2,38	0,852	14,2	4,81
Alberta	Mesa	Blanca	3,88	0,810	10,5	6,30
Albillo	Vinificación-mesa	Blanca	1,11	0,700	9,9	3,55
Albillo real	Vinificación	Blanca	2,02	0,342	11,4	3,49
Alcadesa	Vinificación	Blanca	3,48	1,000	14,0	4,87
Alcañón	Vinificación	Blanca	1,38	0,120	13,3	3,31
Alcaparra	Vinificación	Blanca	3,36	0,680	11,6	4,94
Alcayata	Vinificación	Tinta	3,01	0,310	10,5	5,29
Alcubilla	Vinificación	Blanca	2,97	0,435	10,5	3,39
Aldaba	Vinificación	Blanca	4,62	0,410	11,4	3,93
Aleatico	Vinificación	Tinta	3,45	0,650	11,6	3,93
Aledo	Mesa	Blanca	7,04	1,364	9,1	6,00
Aledo real	Mesa	Blanca	2,78	0,455	9,6	6,00
Aeluya	Vinificación	Blanca	5,15	0,364	10,2	5,46
Alfagia	Vinificación	Blanca	2,78	0,630	10,2	5,91
Alfonсарro	Vinificación	Blanca	2,87	0,135	9,7	3,85
Alfonso Lavallée	Mesa	Tinta	5,15	0,398	9,0	4,44
Alfonso Lavallée x Ferral	Mesa	Blanca	4,84	0,412	11,0	5,27
Alfrocheiro preto	Vinificación	Tinta	1,80	0,200	10,0	6,35
Alicante	Vinificación	Tinta	3,10	0,385	9,4	5,66
Alina	Vinificación	Tinta	7,00	0,440	9,7	6,88
Alionza	Vinificación	Blanca			11,9	5,30



VARIEDAD	DESTINO	COLOR	Kg/CEPA DE UVA	Kg/CEPA DE MADERA	BAUMÉ	ACIDEZ TOTAL
Aljibe	Vinificación	Blanca	3,90	0,360	12,3	4,61
Almena	Vinificación	Blanca	5,40	0,344	10,7	7,35
Almería	Mesa	Blanca	2,99	1,664	8,5	8,90
Almería negra	Mesa	Tinta	3,80	0,515	8,4	4,34
Alquicia	Vinificación	Blanca	5,90	0,400	10,9	3,09
Alsacia blanca	Vinificación	Blanca	2,10	0,220	12,2	5,60
Alsacia negra	Vinificación	Tinta	2,25	0,130	11,7	5,29
Alvarello	Vinificación	Tinta	1,55	0,645	12,2	5,66
Allarén	Vinificación	Blanca	5,16	0,592	11,0	4,03
Alloza	Vinificación	Tinta	2,85	0,585	9,5	3,20
Americana blanca	Vinificación	Blanca	2,76	0,245	11,6	5,85
Americana tinta	Vinificación	Tinta	2,20	0,750	10,0	5,90
Ancellota	Vinificación	Tinta			13,0	4,57
Ancha	Vinificación	Blanca	2,92	0,400	13,6	5,47
Angarilla	Vinificación	Blanca	4,92	0,435	11,4	3,26
Angela	Mesa	Blanca	1,14	0,100	10,3	7,95
Angelina	Mesa	Tinta	2,82	0,716	9,1	4,19
Angelita	Mesa	Tinta	3,62	0,780	9,3	4,36
Anna María	Mesa	Blanca	3,09	0,932	15,1	3,27
Ansonica	Vinificación	Blanca	1,40	0,350	12,0	5,60
Apesorgia nera	Mesa	Tinta	4,90	0,680	10,2	5,06
Apirene de Viletri	Mesa	Blanca	1,30	0,350	12,2	4,27
Aragón	Vinificación	Tinta	5,40	0,600	9,6	6,62
Aramón blanco	Vinificación	Blanca	2,53	0,320	11,0	6,15
Aramón gris	Vinificación	Tinta	4,46	0,260	9,8	5,50
Aramón negro	Vinificación	Tinta	4,31	0,352	9,4	6,06
Arbane	Vinificación	Blanca	1,53	0,570	13,5	4,55
Arenal	Vinificación	Blanca	3,39	0,445	12,5	2,87
Argamusa	Vinificación	Blanca	2,68	0,320	10,2	6,00
Arganda 30-A	Mesa	Tinta	4,11	0,440	10,7	4,42
Arganda 53-D	Vinificación	Blanca	3,21	0,390	9,7	7,20
Arganda 54-E	Vinificación	Blanca	8,12	0,900	10,0	4,26
Argentina	Mesa	Tinta	2,16	0,215	10,6	4,13
Arión	Vinificación	Blanca	3,38	0,455	9,6	5,25
Arinto	Vinificación	Blanca	2,56	0,292	12,2	3,73
Arinto	Vinificación	Blanca	1,86	0,380	11,0	4,73
Ariño	Vinificación	Tinta	1,53	0,630	11,4	8,05
Aris	Vinificación	Blanca	6,75	1,058	8,8	5,20
Arizul	Mesa	Blanca	3,68	0,505	10,7	8,25
Arroyo	Vinificación	Blanca	1,49	1,075	11,4	3,26
Arturo Marescalchi	Vinificación-mesa	Tinta	4,54	0,340	9,0	6,21
Aspirán	Vinificación	Tinta	3,90	0,440	9,1	5,05
Asta	Vinificación	Blanca	1,81	0,544	11,0	4,51
Atalaya	Mesa	Blanca	2,52	0,790	13,9	4,03
Attilio Raggioneri	Mesa	Blanca	3,28	0,265	11,7	5,15
Augusta	Mesa	Blanca	4,96	0,530	13,0	4,05
Augusta Suisse	Mesa	Blanca	1,90	0,250	16,6	4,50
Augusta Suisse	Mesa	Blanca	2,06	0,200	15,3	3,75
Aurata	Mesa	Blanca	1,88	0,205	9,6	8,99
Aurora	Mesa	Blanca	4,28	0,444	10,9	4,55
Ausania	Mesa	Blanca	2,03	0,320	10,3	7,22
Auxerrois	Vinificación	Blanca	1,99	0,588	13,1	4,19
Azada	Vinificación	Blanca	3,41	0,500	12,4	4,27
Azuela	Vinificación	Blanca	3,26	0,360	11,2	4,42



VARIEDAD	DESTINO	COLOR	Kg/CEPA DE UVA	Kg/CEPA DE MADERA	BAUMÉ	ACIDEZ TOTAL
Babosa	Vinificación	Blanca	2,88	0,230	10,1	6,63
Baboso blanco	Vinificación	Blanca	1,78	0,800	13,2	5,55
Baboso blanco (El Hierro)	Vinificación	Blanca	3,05	0,480	11,9	7,65
Bacchus	Vinificación	Blanca	0,63	0,400	14,2	4,40
Baco	H.P.D.	Tinta	2,53	1,292	12,1	7,83
Baco 1	H.P.D.	Tinta	2,86	1,150	11,7	6,62
Baco 22-A	H.P.D.	Blanca	5,27	0,400	10,4	6,50
Baga	Vinificación	Tinta	3,03	0,398	10,8	5,87
Baladí	Vinificación	Blanca	4,34	0,678	9,2	4,59
Baladí-Verdejo	Vinificación	Blanca	5,58	0,335	10,3	3,95
Balai	Vinificación	Blanca	3,48	0,200	9,5	4,50
Balbal	Mesa	Blanca	2,97	0,850	10,7	2,85
Balsa	Vinificación	Blanca	1,96	0,660	12,8	3,33
Barbabeu	Mesa	Tinta	3,76	0,417	10,5	4,59
Barbarossa	Mesa	Tinta	2,08	0,290	9,0	5,09
Barbera	Vinificación	Tinta	4,30	0,470	11,5	6,99
Barbera di Piemonte	Vinificación	Tinta	3,38	0,510	11,6	8,37
Barbera negra	Vinificación	Tinta	1,00	0,500	11,6	9,09
Barcelonés	Vinificación	Blanca	5,74	0,642	10,2	4,27
Baresana	Mesa	Blanca	3,09	1,976	10,2	5,32
Barlinka	Mesa	Tinta	6,51	0,587	7,4	5,91
Baroque	Vinificación	Blanca	0,95	0,350	9,6	6,03
Barrado das Moscas	Vinificación	Blanca	2,82	0,506	12,1	4,88
Basile Logothetis	Mesa	Blanca	0,94	0,350	13,1	5,54
Bastardo	Vinificación	Tinta	1,55	0,604	13,8	4,72
Bastardo tinto	Vinificación	Tinta	2,00	0,620	12,6	6,78
Batista	Vinificación	Tinta	3,38	0,440	10,1	5,44
Baúl	Vinificación	Blanca	4,71	0,615	12,4	4,00
Bayad	Mesa	Blanca	3,44	0,425	11,1	4,50
Beauty seedless	Mesa	Tinta	2,98	0,478	12,1	4,21
Beba	Mesa	Blanca	3,86	0,542	9,4	4,93
Beba de Huelva	Mesa	Blanca	3,56	0,900	9,4	3,42
Beba de Jaén	Mesa	Blanca	1,63	0,272	9,0	4,75
Beba de Jerez	Mesa	Blanca	3,21	0,500	8,6	4,24
Beba de Palos	Mesa	Blanca	6,26	0,666	8,38	4,36
Beltza	Vinificación-mesa	Tinta	2,33	0,264	10,0	6,09
Bellone	Vinificación	Blanca	1,50	0,350	12,4	5,30
Benediction D'Pecs	Mesa	Blanca	2,14	0,255	11,3	6,78
Benedicto	Vinificación	Tinta	2,65	0,410	10,2	3,85
Benitillo	Vinificación	Tinta	2,48	0,375	10,7	6,87
Bequignol	Vinificación	Tinta	2,47	0,275	11,7	5,59
Bernacha blanca	Vinificación	Blanca	2,00	0,260	9,5	4,65
Bernacha negra	Vinificación	Tinta	2,78	0,550	12,2	6,47
Berrues de huarte	Vinificación	Tinta	1,93	0,430	11,9	5,73
Bevan	Vinificación	Blanca	2,76	0,530	11,5	5,25
Bianco D'Alessano	Vinificación	Blanca	1,38	0,350	12,5	6,06
Bianchetta Trevigiana	Vinificación	Blanca			13,5	6,06
Bical tinto	Vinificación	Tinta	1,56	0,800	13,2	6,80
Bicane	Mesa	Blanca	5,21	0,778	9,5	5,16
Bienteveo	Vinificación	Blanca	4,99	0,382	11,1	4,24
Bigornia	Vinificación	Blanca	1,14	0,420	13,1	3,45
Bitoque	Vinificación	Blanca	3,62	0,710	13,9	5,53
Black Alicante	Mesa	Tinta	7,60	0,457	7,9	7,63
Black Currant	Mesa	Tinta	0,50	0,940	16,3	6,09



VARIEDAD	DESTINO	COLOR	Kg/CEPA DE UVA	Kg/CEPA DE MADERA	BAUMÉ	ACIDEZ TOTAL
Black Monukka	Vinificación	Tinta	1,09	0,622	11,5	3,26
Black prince	Mesa	Tinta	3,12	0,450	10,8	3,31
Black rose	Mesa	Tinta	3,70	0,550	12,0	4,99
Black seedless	Mesa	Tinta	1,05	0,350	14,0	5,22
Blanc dame	Vinificación-mesa	Blanca	4,78	0,416	10,2	4,86
Blanca	Vinificación	Blanca	4,70	0,510	10,5	4,72
Blanca Cayetana	Vinificación	Blanca	5,72	0,524	10,5	4,42
Blanca de Daroca	Vinificación	Blanca	3,22	0,480	10,9	4,74
Blanca de Foster's	Mesa	Blanca	3,18	1,070	11,8	3,11
Blanca gordal	Mesa	Blanca	4,10	0,746	8,9	5,06
Blanca superior parral	Mesa	Blanca	4,64	0,535	9,6	4,62
Blanco basto	Vinificación	Blanca	2,55	0,330	9,5	7,22
Blanco castellano	Vinificación	Blanca	2,66	0,350	9,7	5,45
Blanco de Jerez	Vinificación	Blanca	2,28	0,260	9,5	4,60
Blanco de mesa	Mesa	Blanca	4,38	0,850	9,7	4,35
Blanco del país	Vinificación	Blanca	1,75	0,710	10,0	6,60
Blanco extra	Vinificación	Blanca	2,48	0,275	9,2	5,75
Blanco fino	Vinificación	Blanca	2,98	0,360	10,5	6,63
Blanco Jaén	Vinificación	Blanca	1,98	0,385	9,9	6,75
Blanco legítima	Vinificación	Blanca	2,20	0,240	11,7	7,07
Blanco recio	Vinificación	Blanca	2,63	0,195	9,1	6,04
Blanco rojal	Vinificación	Blanca			14,3	6,97
Blancón	Vinificación	Blanca	2,35	0,325	8,7	5,45
Blanqueta	Vinificación	Blanca	2,43	0,355	9,6	4,80
Blanquillina	Vinificación	Blanca	1,18	0,390	11,6	4,57
Blasco	Vinificación	Tinta	2,74	0,235	10,2	5,44
Blauer Limberger	Vinificación	Tinta	0,50	0,350	17,1	6,97
Blauer Portugieser	Vinificación	Tinta	1,30	0,340	16,5	4,54
Blauer Silvaner	Vinificación	Tinta	1,60	0,310	13,2	7,42
Blaufrankisch	Vinificación	Tinta	6,82	0,670	12,5	6,35
Blush seedless	Mesa	Tinta	3,38	0,250	10,6	4,71
Boal	Vinificación	Blanca	1,54	0,356	12,9	5,37
Boal de Alicante	Vinificación	Blanca	5,74	0,524	9,8	5,70
Bobal	Vinificación	Tinta	2,11	0,370	10,4	4,75
Bocalilla	Vinificación	Tinta	2,49	0,900	8,6	8,82
Bogni 8	Mesa	Tinta	6,08	0,480	10,0	4,97
Bola dulce	Vinificación	Blanca	1,90	0,350	10,9	5,30
Bomba	Vinificación	Blanca	5,77	1,162	10,8	4,24
Bombino nero	Vinificación	Tinta	1,75	0,350	12,5	9,24
Bomogastro	Vinificación	Tinta	2,88	0,610	10,7	6,12
Bonicaire	Vinificación	Tinta	3,39	0,378	9,4	4,95
Borba	Vinificación	Blanca	0,48	0,300	10,3	3,94
Borracho	Vinificación	Blanca	3,86	0,520	11,1	4,96
Borragal	Vinificación	Tinta	0,96	0,158	10,1	8,84
Boto de gall	Mesa	Blanca	2,66	0,565	10,1	6,15
Bouchales	Vinificación	Tinta	4,91	0,135	10,7	6,15
Bouquet Traube	Vinificación	Blanca	3,04	0,334	12,1	5,06
Bourboulenc	Vinificación	Blanca	5,90	0,768	11,3	4,94
Bourdin 7.705	H.P.D.	Tinta	2,36	0,200	13,8	5,79
Brancellao	Vinificación	Tinta	3,42	0,710	11,0	5,96
Bremejuelo	Vinificación	Blanca	1,98	0,620	13,6	6,04
Breval	Vinificación	Blanca	2,95	0,424	9,2	5,28
Bronx seedless	Mesa	Tinta	3,33	0,840	12,4	3,45
Bruja	Vinificación	Blanca	2,63	0,620	11,6	4,17



VARIEDAD	DESTINO	COLOR	Kg/CEPA DE UVA	Kg/CEPA DE MADERA	BAUMÉ	ACIDEZ TOTAL
Brujidera	Vinificación	Tinta	4,55	0,535	10,4	5,20
Brun Argente	Vinificación	Tinta	2,61	0,260	9,7	6,89
Bruni 1	Mesa	Blanca	3,79	1,150	11,6	7,50
Bruni 12	Mesa	Blanca	1,23	0,620	12,5	3,30
Bruni 41	Mesa	Blanca	2,47	0,700	12,7	4,50
Bruni 45	Mesa	Blanca	2,55	0,360	11,7	3,64
Bruni 74	Mesa	Tinta	3,71	0,442	13,2	2,80
Bruni 90	Mesa	Tinta	3,31	0,365	8,9	3,53
Bruni 100	Mesa	Blanca	3,19	0,400	11,5	4,69
Bruni 102	Mesa	Tinta	4,54	0,412	10,4	3,22
Bruni 116	Mesa	Blanca	2,55	0,720	11,9	4,14
Bruni 415	Mesa	Blanca	1,58	1,325	11,4	3,60
Bruni 707	Mesa	Tinta	3,17	0,667	11,7	5,92
Búcaro	Vinificación	Blanca	5,30	0,510	9,7	5,25
Budaj Zold	Vinificación	Blanca	2,35	0,228	11,1	4,94
Bulería	Vinificación	Blanca	3,42	0,380	11,4	3,68
Burdeos blanco	Vinificación	Blanca	3,55	0,590	12,3	4,65
Burdeos tinto	Vinificación	Tinta	2,72	0,990	11,8	4,85
Burgunder	Vinificación	Tinta	1,98	0,275	11,9	6,04
Burra blanca	Mesa	Blanca	7,20	0,502	8,3	4,64
Caballete	Vinificación	Blanca	4,38	0,965	11,9	3,70
Cabelis	Vinificación	Tinta	3,45	0,510	10,1	7,50
Cabernet franc	Vinificación	Tinta	3,58	0,580	11,6	5,02
Cabernet Sauvignon	Vinificación	Tinta	3,58	0,950	11,6	5,22
Cachete	Vinificación	Tinta	2,54	0,342	11,3	5,00
Cagarrizo	Vinificación	Blanca	1,83	0,065	10,2	5,01
Cagazal	Vinificación	Blanca	2,08	0,210	9,8	5,16
Cailleba	Vinificación	Blanca	1,36	0,410	12,5	3,57
Caiño berzal	Vinificación	Tinta	3,50	0,640	10,0	5,60
Caiño bravo	Vinificación	Tinta	3,30	1,112	11,1	7,96
Caiño del país	Vinificación	Tinta	2,88	0,600	10,2	8,78
Caiño freixo	Vinificación	Tinta	2,83	0,630	9,5	11,94
Caiño gordo	Vinificación	Tinta	2,65	0,560	9,9	8,27
Caiño longo	Vinificación	Tinta	2,51	0,650	10,6	7,37
Caiño portugués	Vinificación	Tinta	2,13	0,960	13,2	9,00
Caiño redondo	Vinificación	Tinta	1,75	0,540	9,2	10,32
Calabrese	Vinificación	Tinta	3,59	0,590	11,6	6,80
Calagraño	Vinificación	Blanca	6,15	0,506	9,0	5,18
Califa	Vinificación-mesa	Blanca	4,57	0,580	13,0	3,78
California	Mesa	Tinta	3,75	0,350	10,4	6,51
Calina	Vinificación	Blanca	4,21	0,680	11,9	5,80
Calitor noir	Vinificación	Tinta	4,78	0,480	9,9	5,44
Calmería	Mesa	Blanca	3,10	0,700	9,9	5,54
Calop blanco	Mesa	Blanca	7,81	0,760	9,6	4,53
Calop negro	Mesa	Tinta	3,39	0,530	9,5	4,73
Calop rojo	Mesa	Tinta	3,79	0,402	8,8	4,87
Camarate	Vinificación	Tinta	4,05	0,830	9,0	7,22
Canadá muscat	H.P.D.	Blanca	0,59	0,300	11,5	4,74
Canaiolo	Vinificación	Tinta	2,93	0,280	10,5	5,00
Canaiolo nero	Vinificación	Tinta	3,10	0,350	11,0	5,60
Canaleja	Vinificación	Blanca	4,22	0,500	12,6	4,97
Canasta	Vinificación	Blanca	3,02	0,410	11,8	5,04
Canner seedless	Mesa	Blanca	1,80	0,610	12,2	3,76
Cannon Hall	Mesa	Blanca	1,53	0,130	13,6	4,20



VARIEDAD	DESTINO	COLOR	Kg/CEPA DE UVA	Kg/CEPA DE MADERA	BAUMÉ	ACIDEZ TOTAL
Canoa	Vinificación	Blanca	2,72	0,596	13,2	6,58
Cantarera	Mesa	Blanca	4,07	1,064	11,1	4,11
Cántaro	Vinificación	Blanca	2,96	0,495	10,8	3,22
Caña	Vinificación	Blanca	3,72	0,552	12,6	5,86
Cañadul	Vinificación	Blanca	3,97	0,472	12,2	5,50
Cañarroyo	Vinificación	Blanca	2,17	0,162	9,6	4,36
Cañocazo	Vinificación	Blanca	2,54	0,402	9,2	3,43
Cañona	Vinificación	Tinta	3,50	0,280	9,7	6,28
Cape Currant	Mesa	Tinta	1,25	0,440	13,3	6,73
Capitana	Vinificación	Blanca	1,57	0,528	12,5	4,80
Capuchino	Vinificación	Blanca	3,34	0,250	10,4	5,46
Caracuel	Vinificación	Blanca	3,54	0,380	13,1	3,85
Cardinal	Mesa	Tinta	2,78	0,518	11,0	3,09
Caridad	Vinificación	Blanca	2,35	0,740	13,6	3,86
Carignan blanco	Vinificación	Blanca	2,92	0,314	10,7	6,93
Carignan tinta	Vinificación	Tinta	8,57	0,850	10,1	6,82
Carina	Mesa	Tinta	3,53	0,490	12,0	4,03
Carnaz	Vinificación	Tinta	3,75	0,570	11,0	5,16
Carrasquin	Vinificación	Blanca	2,07	0,420	12,1	5,42
Carrega somera	Vinificación	Blanca	2,78	0,415	9,8	6,34
Cartuja	Vinificación	Blanca	3,87	0,545	10,4	2,36
Cartuja blanca	Vinificación	Blanca	2,83	0,370	10,9	5,65
Castelao	Vinificación	Tinta	3,34	0,690	10,5	5,79
Castellana	Vinificación	Blanca	2,03	0,560	10,2	3,11
Castellana blanca	Vinificación	Blanca	1,63	0,550	11,0	5,60
Castellana negra	Vinificación-mesa	Tinta	2,13	0,600	11,4	5,45
Castellano morado	Mesa	Tinta	2,29	0,586	8,3	3,21
Castillo de Arcos	Vinificación	Blanca	8,76	0,730	9,2	4,27
Catalán blanco	H.P.D.	Blanca	3,68	0,400	11,2	5,76
Catalán roxo	H.P.D.	Tinta	2,41	0,300	11,4	5,84
Catalanesca blanco	Mesa	Blanca	0,80	0,300	13,4	4,95
Catarrato bianco comune	Vinificación	Blanca	1,78	0,460	12,1	8,25
Catarrato bianco lúcido	Vinificación	Blanca	1,90	0,320	13,3	8,25
Cavus	Mesa	Blanca	1,70	0,360	13,2	4,05
Centennial	Mesa	Blanca	2,50	0,600	11,6	5,70
Cercial	Vinificación	Blanca	4,78	0,580	10,5	5,46
Cereza	Vinificación	Tinta	4,10	0,980	11,3	6,78
Cereza elipsoidal	Vinificación	Tinta	2,30	0,550	13,0	7,20
Cereza itálica	Vinificación	Tinta	2,10	0,600	12,6	5,75
Cesanese comune	Vinificación	Tinta			14,8	7,42
Ciclopica	Mesa	Blanca	2,58	0,530	12,8	8,25
Ciguentes	Vinificación	Blanca	4,84	0,752	9,8	4,76
Cilieggiolo	Vinificación-mesa	Tinta	2,48	0,370	11,3	8,26
Cilieggiolo nero	Vinificación	Tinta	2,98	0,470	11,8	9,98
Ciminnita	Mesa	Blanca	2,08	0,280	8,5	6,34
Cinsaut	Vinificación-mesa	Tinta	5,64	0,733	10,8	4,93
Circe	Mesa	Blanca	1,31	0,800	13,4	3,60
Cirial	Vinificación	Blanca	4,19	0,692	9,6	3,90
Ciruela roja	Mesa	Tinta	1,88	0,690	7,5	6,19
Claireto	Vinificación	Blanca	1,98	0,230	9,6	6,75
Clairette	Vinificación	Blanca	1,10	0,350	11,0	5,15
Clairette blanche	Vinificación	Blanca	3,81	0,310	9,7	4,62
Clairette rousse	Vinificación	Tinta	5,95	0,420	9,6	4,74
Clarete de Burdeos	Vinificación	Blanca	3,93	0,440	10,0	3,90



VARIEDAD	DESTINO	COLOR	Kg/CEPA DE UVA	Kg/CEPA DE MADERA	BAUMÉ	ACIDEZ TOTAL
Clotilde prosperi	Mesa	Blanca	2,07	0,365	11,2	5,25
Coarna blanca	Mesa	Blanca	2,28	0,550	11,7	3,90
Coarna negra	Vinificación	Tinta	7,49	1,032	9,7	4,50
Cococciola	Vinificación	Blanca	1,63	0,250	12,2	8,33
Coda di Volpe	Vinificación	Blanca	0,80	0,300	10,1	7,27
Cojonata	Vinificación	Blanca	3,10	0,250	9,6	5,55
Colegial	Vinificación	Blanca	3,01	0,360	10,5	2,84
Colgadero	Mesa	Tinta	3,19	0,874	10,0	5,65
Colgar roja	Mesa	Tinta	0,80	0,348	8,1	4,21
Colombard	Vinificación	Blanca	3,84	0,690	11,0	6,85
Colorada	Mesa	Tinta	3,95	0,580	9,7	4,59
Colorino	Vinificación	Tinta			15,7	7,27
Collon de gallo	Vinificación	Tinta	3,54	0,415	10,6	4,12
Conca D'oro	Mesa	Tinta	0,33	0,810	10,0	4,34
Concepción	Vinificación	Tinta	2,59	0,780	10,2	5,52
Concord	H.P.D.	Tinta	1,23	0,170	10,2	6,31
Concha	Vinificación	Blanca	3,09	0,605	11,6	3,44
Conegliano 120	Mesa	Blanca	2,10	0,160	11,4	4,90
Conegliano 199	Mesa	Tinta	1,54	0,560	13,0	3,26
Conegliano 213	Mesa	Blanca	2,78	0,660	11,9	4,45
Conegliano 218	Mesa	Tinta	1,18	0,600	12,6	3,71
Consistorio	Vinificación	Blanca	3,81	0,375	9,7	4,10
Copla	Vinificación	Blanca	4,44	0,405	10,9	5,14
Corazón de ángel	Mesa	Blanca	4,51	0,550	9,1	3,25
Corazón de cabrito	Mesa	Tinta	2,58	0,338	10,5	4,30
Corcille	Mesa	Blanca	2,61	0,920	12,3	3,16
Corinfesto	Vinificación	Tinta	1,10	0,334	10,2	4,87
Corinto blanco	Mesa	Blanca	1,48	0,190	11,7	4,50
Corinto negro	Mesa	Tinta	1,04	0,626	16,2	6,18
Cornallin	Vinificación	Tinta	0,54	0,300	16,4	5,90
Cornichón blanco	Mesa	Blanca	1,71	0,045	8,9	4,05
Cornichón violet	Mesa	Tinta	4,04	0,370	10,4	4,56
Corniola di melazo	Mesa	Blanca	2,47	0,470	8,9	5,00
Corredera	Vinificación	Blanca	3,71	0,534	11,9	3,73
Corvina Veronese	Vinificación	Tinta	0,60	0,350	13,9	6,21
Corvione	Vinificación	Tinta			13,4	6,82
Cot	Vinificación	Tinta	2,78	0,660	12,4	5,36
Cot vert	Vinificación	Tinta	2,49	0,265	11,1	5,51
Couderc 13	H.P.D.	Tinta	1,73	0,700	10,3	4,97
Couderc 7.120	H.P.D.	Tinta	2,62	0,150	11,6	8,20
Counoise	Vinificación	Tinta	2,40	0,210	9,5	7,50
Criolla	Vinificación-mesa	Tinta	5,15	0,543	9,6	3,67
Criolla 125	Vinificación	Tinta	0,90	0,500	14,5	5,45
Criolla blanca	Vinificación	Blanca	2,40	0,200	14,0	5,45
Criolla chica	Vinificación	Tinta	2,50	0,175	10,7	4,54
Criolla elipsoide	Vinificación	Tinta	2,10	0,200	13,3	5,15
Criolla grande	Vinificación	Tinta	3,10	0,200	13,2	10,50
Criolla italiana	Vinificación	Tinta	3,10	0,350	13,6	5,90
Criolla nº6	Vinificación	Tinta	0,80	0,550	12,2	6,75
Criolla pequeña	Vinificación	Tinta	3,80	0,600	11,2	4,27
Criolla Perú	Vinificación	Tinta	3,20	0,600	11,5	4,24
Criolla San Juanino	Vinificación	Tinta	2,80	0,500	13,5	4,84
Crujidera	Vinificación	Tinta	3,28	0,480	13,6	4,29
Crujillón	Mesa	Blanca	4,63	0,640	10,4	5,82



VARIEDAD	DESTINO	COLOR	Kg/CEPA DE UVA	Kg/CEPA DE MADERA	BAUMÉ	ACIDEZ TOTAL
Crystal	Mesa	Blanca	1,83	1,685	10,5	4,90
Cuatendra	Vinificación	Tinta	2,53	0,380	11,9	5,20
Cuelga	Vinificación	Blanca	2,78	0,510	10,0	5,40
Cumbrão	Vinificación	Blanca	2,54	0,280	11,0	7,65
Chambourcin	Vinificación	Tinta	2,67	0,340	12,9	8,78
Chaouch	Mesa	Blanca	1,75	0,466	11,0	2,82
Chaouch rose	Mesa	Tinta	3,05	0,785	11,2	3,55
Chardonnay	Vinificación	Blanca	1,75	0,405	11,2	7,57
Chasan	Vinificación	Blanca	2,59	0,356	11,6	3,18
Chasselas apyrene	Mesa	Blanca	2,27	0,512	13,0	2,89
Chasselas blanca	Vinificación-mesa	Blanca	3,95	0,590	11,5	3,42
Chasselas de Mountauban	Mesa	Blanca	3,38	0,350	12,4	5,25
Chasselas dore	Vinificación-mesa	Blanca	7,11	0,782	9,7	4,22
Chasselas Gros Coulard	Mesa	Blanca	1,31	0,255	11,8	3,75
Chasselas H.S.	Vinificación	Blanca	3,68	1,360	11,4	6,82
Chasselas Michel Tompa	Vinificación	Blanca	4,80	0,338	11,1	4,67
Chasselas musque	Mesa	Blanca	1,70	0,420	12,3	3,90
Chasselas rose	Mesa	Tinta	3,95	0,592	10,8	4,37
Chasselas rouge	Mesa	Tinta	3,69	0,392	11,3	3,04
Chasselas violet	Mesa	Tinta	2,63	0,190	10,4	3,59
Chelva	Vinificación-mesa	Blanca	5,85	0,464	9,6	4,86
Chenin	Vinificación	Blanca	2,62	0,970	10,6	4,89
Chering blanc	Vinificación	Blanca	2,75	0,220	10,2	4,59
Cherta	Vinificación	Blanca	1,83	0,330	9,1	7,22
Chinchillana	Mesa	Tinta	3,65	0,420	10,5	4,43
Chino gordo	Vinificación	Tinta	3,23	1,210	11,1	6,70
Chirones	Vinificación	Blanca	1,81	0,338	13,1	4,74
Christmas rose	Mesa	Tinta	3,50	0,630	9,3	7,42
Dabcumi	Mesa	Blanca	6,39	0,716	9,1	3,72
Dabouki	Mesa	Blanca	2,29	0,415	9,4	4,72
Dalmaso III-33	Mesa	Tinta	2,75	0,320	8,9	4,90
Dalmaso VI-3	Mesa	Blanca	2,38	0,690	10,2	3,90
Dalmaso VI-6	Mesa	Tinta	2,44	0,620	12,1	3,28
Dalmaso XI-20	Mesa	Tinta	6,58	0,290	10,3	4,43
Damascener	Vinificación	Blanca	2,03	0,640	10,3	4,36
Damaschino	Vinificación	Blanca	3,30	0,360	9,9	6,93
Danam	Mesa	Blanca	7,47	0,528	9,4	3,57
Danias	Mesa	Blanca	6,76	0,818	10,8	3,21
Danuta	Mesa	Blanca	3,40	0,560	9,5	5,60
Darkaia nera	Mesa	Tinta	5,04	0,365	9,2	7,45
Datal	Mesa	Blanca	4,14	0,736	10,3	3,50
Dattier de Beyrouth	Mesa	Blanca	4,51	1,398	10,4	3,45
Dattier noir	Mesa	Tinta	4,21	0,160	8,3	7,19
David	Mesa	Blanca	2,23	0,335	11,6	4,42
Dawn seedless	Mesa	Blanca	3,56	0,385	14,0	3,24
De cilindro	Mesa	Blanca	4,54	0,696	10,2	4,35
De cuerno	Mesa	Blanca	1,89	0,515	12,1	3,30
De José Blanco	Vinificación	Blanca	2,07	0,175	11,7	5,60
De por acá	Vinificación	Tinta	2,82	0,680	9,5	5,60
De rey	Vinificación	Blanca	5,25	0,370	9,1	4,80
Del barco	Mesa	Blanca	3,46	0,900	9,0	7,50
Del rey	Vinificación-mesa	Blanca	0,98	0,348	10,4	3,45
Del reyno	Vinificación	Tinta	3,03	0,790	11,6	5,29
Delhro	Mesa	Tinta	1,80	0,400	15,8	4,99



VARIEDAD	DESTINO	COLOR	Kg/CEPA DE UVA	Kg/CEPA DE MADERA	BAUMÉ	ACIDEZ TOTAL
Delight	Mesa	Blanca	3,67	0,590	11,0	3,02
Delizia di Vaprio	Mesa	Blanca	6,42	0,776	11,9	3,81
Derechero de Muniesa	Vinificación	Tinta	3,65	0,600	10,0	5,05
Desconocido	Vinificación	Blanca	8,50	0,475	9,5	4,69
Desierto	H.P.D.	Tinta	1,39	0,500	11,1	4,60
Diagalves	Mesa	Blanca	4,59	0,320	8,6	5,70
Diamant Traube	Vinificación	Blanca	2,08	0,286	10,7	4,55
Diego	Vinificación	Blanca	4,65	0,458	10,3	5,71
Diminitis	Mesa	Tinta	2,00	0,490	13,3	4,16
Dimiat	Vinificación	Blanca	3,40	0,200	10,1	7,35
Directo blanco	H.P.D.	Blanca	3,78	0,500	11,9	5,95
Dobricic	Vinificación	Tinta	3,15	0,675	9,5	6,04
Dolcetto	Vinificación	Tinta	3,55	0,260	10,6	5,88
Domina	Vinificación	Tinta			15,1	5,45
Dominga	Mesa	Blanca	6,16	0,290	9,3	5,46
Don bueno	Mesa	Blanca	5,12	0,360	10,0	4,14
Don Mariano	Mesa	Tinta	3,10	0,378	8,0	7,39
Don Zelindo blanco	Vinificación	Blanca	3,24	0,567	10,2	5,91
Don Zelindo tinto	Vinificación	Tinta	2,71	0,520	12,4	6,18
Dona María	Mesa	Blanca	2,66	0,215	11,7	9,00
Dongine	Mesa	Blanca	2,72	0,335	11,2	4,95
Doña blanca	Vinificación	Blanca	2,18	0,632	11,0	5,19
Doña Emilia	Vinificación	Tinta	2,03	0,830	12,8	5,00
Doña María	Mesa	Blanca	2,10	0,240	11,4	8,25
Doradilla (La Merced)	Vinificación	Blanca	4,05	0,696	9,7	4,48
Doradilla (Mollina)	Vinificación	Blanca	4,02	0,215	12,1	4,55
Dorona di Venecia	Mesa	Blanca	2,88	0,190	10,5	8,40
Doroni Macerón	Mesa	Tinta	1,71	0,796	9,5	4,21
Dr. Julio	Vinificación	Blanca	1,43	0,170	12,9	7,05
Dr. Seabra	Vinificación	Blanca	1,73	0,170	12,8	7,22
Duc de Magenta	Mesa	Tinta	6,08	0,600	11,1	3,77
Duca	Vinificación	Blanca	2,90	0,330	12,4	3,64
Duchess de Buccleugh	Mesa	Blanca	2,00	0,445	10,9	7,50
Duquesa	Vinificación	Blanca	2,13	0,825	12,1	6,14
Durella	Vinificación	Blanca	2,84	0,338	11,1	7,55
Early Cardinal	Mesa	Tinta	1,55	0,350	11,6	4,69
Early muscat	Mesa	Blanca	4,42	0,788	13,3	3,18
Early Niabell	H.P.D.	Tinta	0,50	0,210	13,5	5,97
Edo	H.P.D.	Tinta	3,60	0,280	11,8	6,55
Egiodola	Vinificación	Tinta	3,66	0,320	11,1	4,12
El Farrayali	Mesa	Tinta	1,34	0,990	10,0	3,94
El Gouz	Mesa	Blanca	1,68	1,240	13,7	5,25
El nueve	Vinificación	Blanca	1,70	0,140	11,7	6,78
Elbling	Vinificación	Blanca	3,06	0,387	11,2	5,07
Elettra	Mesa	Tinta	1,93	1,350	11,3	5,60
Emberrous Trouble	Vinificación-mesa	Tinta	2,85	0,218	11,9	3,93
Embolicaire	Vinificación	Tinta	4,10	0,600	10,3	4,41
Emerald Riesling	Vinificación	Blanca	3,05	0,235	12,3	8,69
Emerald seedless	Mesa	Blanca	2,20	0,550	12,3	5,60
Emperador	Mesa	Tinta	3,20	0,320	10,4	4,99
Emperor	Mesa	Tinta	3,18	0,310	9,1	7,28
Empibotte	Vinificación	Blanca	3,61	0,410	9,9	6,95
Empinadillo	Vinificación	Blanca	3,33	0,265	9,9	7,95
Encín negro	Vinificación	Tinta	3,13	0,630	9,8	5,29



VARIEDAD	DESTINO	COLOR	KG/CEPA DE UVA	KG/CEPA DE MADERA	BAUMÉ	ACIDEZ TOTAL
Epero de Gall	Vinificación	Tinta	3,09	0,495	12,0	5,73
Erbaluce	Vinificación	Blanca	0,58	0,320	13,2	6,97
Escanyavella	Vinificación	Blanca	3,00	0,350	9,8	6,63
Esclafacherri	Vinificación	Blanca	2,63	0,215	8,7	7,51
Escobera	Vinificación	Tinta	3,58	0,465	10,4	4,90
Escoursach	Vinificación	Tinta	3,48	0,355	11,5	4,56
Esgana Cao	Vinificación	Blanca	3,65	0,492	11,3	9,48
Espadeiro blanco	Vinificación	Blanca	2,36	1,138	10,9	6,90
Espuerta	Vinificación	Blanca	2,59	1,280	10,5	3,17
Esquichados	Vinificación	Blanca	2,61	0,320	10,6	6,34
Eva	Mesa	Blanca	4,43	0,210	8,8	3,59
Exotic	Mesa	Tinta	2,01	0,380	9,7	4,88
Falanghai	Vinificación	Blanca	3,60	0,275	12,4	8,33
Falso Cardinal	Mesa	Tinta	3,61	0,680	9,2	3,42
Fantasia	Mesa	Blanca	0,60	0,420	13,7	4,24
Farbertrauben	Vinificación	Tinta			12,7	6,06
Fate	Vinificación	Blanca	1,42	0,280	10,6	3,08
Favorita	Mesa	Blanca	2,04	0,410	12,8	6,93
Ferdinand de Lesseps	Mesa	Blanca	4,58	0,332	10,0	6,08
Feria	Vinificación	Blanca	5,02	0,560	10,7	3,86
Fernandella	Vinificación	Tinta	3,85	0,435	11,2	4,56
Fernando de Lesseps	Mesa	Blanca	3,73	0,690	12,5	9,00
Fernao Piris	Vinificación	Blanca	2,28	0,200	9,7	7,51
Ferral	Mesa	Tinta	5,65	0,370	8,5	5,46
Ferrén	Vinificación	Tinta	2,74	0,640	10,9	7,57
Fiesta	Mesa	Blanca	2,05	0,420	14,2	4,77
Findling	Vinificación	Blanca	1,15	0,320	12,5	6,82
Flame seedless	Mesa	Tinta	4,36	1,110	13,0	4,41
Flame Tokay	Mesa	Tinta	2,45	0,550	9,5	4,65
Flamenca	Vinificación	Blanca	5,05	0,730	9,8	4,97
Flora	Mesa	Tinta	5,00	1,400	8,5	8,61
Fogoneau	Vinificación	Tinta	4,68	0,365	9,2	5,66
Fogoneau francés	Vinificación	Tinta	2,98	0,840	11,6	5,89
Folla redonda	H.P.D.	Tinta	5,33	0,300	12,4	7,98
Folle blanche	Vinificación	Blanca	3,75	0,328	9,7	6,36
Fondo de orza	Mesa	Blanca	2,75	0,520	11,9	6,00
Forastera	Vinificación	Blanca	3,50	0,336	10,8	6,15
Forastera blanca	Vinificación	Blanca	3,23	0,400	9,7	6,70
Forcallat blanca	Vinificación	Blanca	1,67	0,588	9,7	3,04
Forcallat tinta	Vinificación	Tinta	1,00	0,130	9,9	5,54
Formosa	Vinificación	Blanca	6,00	0,194	9,7	4,07
Fortana	Vinificación	Tinta			11,0	6,90
Foster's white seedling	Mesa	Blanca	5,77	0,374	9,0	5,04
Frahhental	Mesa	Tinta	4,50	0,315	8,2	4,96
Francesa blanca	Vinificación	Blanca	2,47	0,100	10,9	9,13
Frankovka	Vinificación	Tinta	2,78	0,320	9,7	6,63
Frasco	Vinificación	Tinta	5,88	0,570	9,7	6,24
Fraula kokkini	Mesa	Tinta	5,06	0,860	9,0	5,29
Freisa	Vinificación	Tinta			14,1	8,03
French Colombard	Vinificación	Blanca	2,65	0,520	13,0	8,99
Fumat	Mesa	Tinta	4,94	0,390	10,0	5,24
Furmint	Vinificación	Blanca	3,54	0,766	12,5	5,60
Fusca	Mesa	Tinta	5,94	0,640	8,0	6,31
Gabriella	Vinificación	Blanca	2,83	0,262	10,4	3,51



VARIEDAD	DESTINO	COLOR	Kg/CEPA DE UVA	Kg/CEPA DE MADERA	BAUMÉ	ACIDEZ TOTAL
Gachí	Vinificación	Blanca	3,07	0,400	10,1	3,49
Galiber 255-10 Coulondre	H.P.D.	Tinta	6,62	0,030	11,8	4,80
Galiber 255-43 Coulondre	H.P.D.	Blanca	1,43	1,040	11,6	4,05
Galmete	Vinificación	Tinta	3,30	0,470	9,9	8,57
Galleta rosa	Mesa	Tinta	2,87	0,235	10,5	7,50
Gallurazeni di Damasco	Mesa	Blanca	1,21	0,470	9,9	2,40
Gamay	Vinificación	Tinta	1,80	0,660	12,2	3,21
Gamay Beaujolais	Vinificación	Tinta	2,31	0,135	14,0	6,76
Gamay noir	Vinificación	Tinta	2,04	0,180	13,6	6,58
Gamay Teinturier de Bouze	Vinificación	Tinta	2,94	0,125	15,4	7,50
Gamay Teinturier de Freaux	Vinificación	Tinta	3,11	0,090	13,0	7,07
Gansom	Vinificación	Tinta	2,97	0,255	11,3	6,32
Garduca	Vinificación	Tinta	2,74	0,286	11,1	4,23
Garganega	Vinificación	Blanca			10,5	6,82
Gargollasa	Vinificación	Tinta	1,59	0,630	10,6	3,59
Garnacha basta	Vinificación	Tinta	4,88	0,286	9,1	5,63
Garnacha blanca	Vinificación	Blanca	2,97	0,476	11,6	4,39
Garnacha dorada	Vinificación	Blanca	2,33	0,400	11,9	6,00
Garnacha fina	Vinificación	Tinta	3,67	0,445	13,2	4,44
Garnacha francesa	Vinificación	Tinta	2,68	0,225	10,1	3,23
Garnacha gorda	Vinificación	Tinta	3,51	0,415	11,0	6,65
Garnacha negra del país	Vinificación	Tinta	3,38	1,220	11,6	5,20
Garnacha peluda	Vinificación	Tinta	1,81	0,350	11,5	4,23
Garnacha Rioja	Vinificación	Tinta	5,28	0,690	11,0	4,85
Garnacha roja	Vinificación	Tinta	4,69	0,670	12,4	4,56
Garnacha tintorera	Vinificación	Tinta	4,18	0,700	10,7	4,65
Garnacho	Vinificación	Tinta	2,00	0,375	12,0	5,36
Garnacho blanco	Vinificación	Blanca	2,33	0,400	12,0	7,35
Garnacho negro	Vinificación	Tinta	2,34	1,130	12,0	3,83
Garnacho rojo	Vinificación	Tinta	3,68	0,300	12,4	4,26
Garonnet	Vinificación	Tinta	2,46	0,260	12,0	4,90
Garrido fino	Vinificación	Blanca	4,23	0,478	9,8	4,75
Garrido macho	Vinificación	Blanca	4,12	0,388	8,9	4,67
Garrut	Vinificación	Tinta	2,33	0,340	10,2	6,89
Gascón	Vinificación	Tinta	3,48	0,540	11,6	5,05
Gateta	Mesa	Tinta	2,35	0,662	11,0	3,62
Gemre	Vinificación	Tinta	3,25	0,625	9,5	5,01
General de la Marmona	Mesa	Blanca	3,73	0,475	10,9	4,95
Geuche blanc	Vinificación	Blanca	3,86	0,412	10,7	5,61
Gewurztraminer	Vinificación	Blanca	2,47	0,840	11,0	4,87
Gf. Ga. 48-12	Vinificación	Blanca	6,25	0,670	12,0	6,06
Gf. Ga. 52-42	Vinificación	Blanca	1,38	0,200	11,0	4,84
Gf. Ga. 67-198	Vinificación	Tinta	2,65	0,150	12,9	5,30
Gillemont	Vinificación	Blanca	2,48	0,245	10,7	9,60
Giro	Vinificación	Tinta	3,33	0,510	10,2	4,13
Glaciere	Mesa	Tinta	1,33	0,300	7,8	7,40
Godoga	Vinificación	Blanca	2,61	0,294	12,1	5,04
Godello	Vinificación	Blanca	1,69	0,318	11,6	5,04
Gold	Mesa	Blanca	2,23	0,490	11,9	4,35
Golden hill	Mesa	Blanca	1,61	0,315	11,1	6,98
Goldriesling	Vinificación	Blanca	2,11	0,472	12,7	3,47
Gorgollasa	Vinificación	Tinta	2,41	0,590	12,9	3,37
Gorro Frigio	Mesa	Tinta	4,98	0,540	9,8	4,47
Gouveia ou Verdeiho	Vinificación	Blanca	2,95	0,566	12,2	5,76



VARIEDAD	DESTINO	COLOR	Kg/CEPA DE UVA	Kg/CEPA DE MADERA	BAUMÉ	ACIDEZ TOTAL
Graciano	Vinificación	Tinta	2,93	0,340	10,8	7,63
Gradisca	Mesa	Blanca	2,59	0,255	10,9	6,00
Gramon	Vinificación	Tinta	3,68	0,290	10,5	6,73
Gran negro	Vinificación	Tinta	4,30	0,510	10,9	7,55
Grassavina T.	Vinificación	Blanca	2,15	0,190	12,3	7,51
Graziella I	Mesa	Blanca	1,43	0,245	14,8	4,63
Graziella II	Mesa	Blanca	1,76	0,645	13,6	5,21
Greco	Vinificación	Blanca	3,40	0,476	9,5	8,05
Greco nero	Vinificación	Tinta			9,7	9,09
Grechetto	Vinificación	Blanca			13,5	4,99
Greg	Mesa	Blanca	2,38	0,445	10,2	6,75
Grenache blanc	Vinificación	Blanca	3,83	0,902	11,8	5,30
Grenache gris	Vinificación	Tinta	6,17	0,940	11,9	5,11
Grenache noir	Vinificación	Tinta	8,05	0,880	11,4	4,94
Greque	Vinificación	Blanca	3,00	0,470	11,6	5,29
Grignolino	Vinificación	Tinta			14,7	6,51
Grillo blanco	Vinificación	Blanca	1,13	0,280	12,6	9,87
Grolleau	Vinificación	Tinta	3,06	0,550	12,1	5,51
Gropello di Mocasina	Vinificación	Tinta			14,0	5,30
Gropello di Santo Stefano	Vinificación	Tinta			14,0	7,57
Gropello gentile	Vinificación	Tinta			13,4	4,99
Gros Colman	Mesa	Blanca	4,98	0,632	9,4	4,97
Gros Marq	Mesa	Tinta	5,60	0,560	8,7	5,82
Gros Vert	Mesa	Blanca	8,78	0,696	9,8	5,70
Grumer negro	Vinificación	Tinta	4,91	0,760	9,7	3,42
Grumer sylvaner	Vinificación	Blanca			13,6	6,21
Grumere blanco	Vinificación	Blanca	2,13	0,320	11,3	6,60
Grumiere	Vinificación	Tinta	4,68	0,510	8,9	5,20
Gual	Vinificación	Blanca	2,13	0,360	13,9	7,35
Gualarido	Vinificación	Blanca	3,34	0,864	11,5	4,25
Guillemot	Vinificación	Blanca	3,45	0,720	10,6	7,29
Hafis Ali	Mesa	Blanca	2,33	0,455	11,2	4,54
Harslavelf blanco	Vinificación	Blanca	1,50	0,355	12,1	7,95
Heben	Vinificación	Blanca	1,68	0,305	11,4	5,60
Hebrón	Vinificación	Blanca	2,75	0,694	9,7	4,69
Helvany rouge	Mesa	Tinta	5,70	0,810	8,4	6,28
Híbrida	Vinificación	Blanca	2,18	0,100	12,0	10,02
Híbrida blanca	Vinificación	Blanca	1,93	0,130	12,8	7,95
Higonzal	Vinificación	Blanca	2,78	0,360	11,8	6,19
Hioniatico	Mesa	Blanca	1,45	0,250	9,4	8,84
Horquilla	Vinificación	Blanca	3,24	0,520	11,3	3,24
Huerta del rey	Vinificación	Blanca	1,25	0,350	10,4	2,20
Hymrod	H.P.D.	Blanca	0,19	0,580	13,0	4,68
Ignea	Mesa	Tinta	4,50	0,250	11,3	4,58
Imperial negra	Mesa	Tinta	1,83	0,626	9,7	4,09
Imperial roja	Mesa	Tinta	2,80	0,550	8,7	4,94
Impero	Mesa	Blanca	1,90	0,160	10,3	7,20
Incrocio Manzoni 6-0-13	Vinificación	Blanca			14,3	4,99
Interlaken seedless	Mesa	Blanca	3,98	0,630	12,5	3,98
Invernenga	Vinificación	Blanca			12,0	5,37
Inzolia	Vinificación	Blanca	3,52	0,355	9,5	6,94
Inzolia nera	Mesa	Tinta	3,15	0,690	8,9	5,00
Isabella	Vinificación-mesa	Tinta	1,53	0,350	8,5	9,95
Iso	Vinificación	Blanca	3,14	0,510	9,8	3,63



VARIEDAD	DESTINO	COLOR	Kg/CEPA DE UVA	Kg/CEPA DE MADERA	BAUMÉ	ACIDEZ TOTAL
Italia	Mesa	Blanca	3,03	0,648	10,4	4,83
Italia x Sultanina V-6	Mesa	Blanca	1,73	0,300	10,3	5,46
Italia x Sultanina VI-4	Mesa	Blanca	4,50	0,675	10,2	3,20
Jacquez	H.P.D.	Tinta	5,32	0,560	13,2	8,47
Jaén blanco	Vinificación	Blanca	2,91	0,608	9,4	4,23
Jaén colorado	Vinificación	Tinta	2,09	0,270	14,4	6,00
Jaén negro	Vinificación	Tinta	5,39	0,356	12,2	4,20
Jaén tinto	Vinificación	Tinta	2,20	0,270	10,7	5,89
Jampal	Vinificación	Blanca	2,52	0,200	11,0	6,60
Jantar	Mesa	Blanca	3,78	0,790	9,7	3,86
Japinkay	Mesa	Blanca	2,48	0,315	10,9	4,80
Jarana	Vinificación	Blanca	5,49	0,785	10,3	2,99
Jaumes	Vinificación	Blanca	2,23	0,355	10,3	6,15
Jaumet	Mesa	Blanca	2,78	0,640	13,1	4,35
Jaumín	Mesa	Blanca	3,91	0,830	12,0	4,22
Jerez	Vinificación	Blanca	3,03	0,310	10,8	6,93
Jerez fina	Vinificación	Blanca	2,03	0,540	11,7	6,00
Jerónimo	Mesa	Tinta	3,44	1,046	9,2	3,15
Joau Santarem	Vinificación	Tinta	2,60	0,380	10,3	7,37
Jouanenc	Mesa	Blanca	3,50	0,480	12,4	3,90
Juan García	Vinificación	Tinta	1,56	0,825	9,2	4,70
Juan Ibáñez	Vinificación	Tinta	1,25	0,355	10,4	5,43
Jubilej	Mesa	Blanca	2,98	0,625	11,1	5,40
July muscat	Mesa	Blanca	3,31	0,494	13,4	3,91
Juraçon	Vinificación	Blanca	1,92	1,550	12,4	3,55
Kadarka	Vinificación	Tinta	4,71	1,120	11,6	7,02
Kallii	Mesa	Blanca	1,13	0,368	11,9	3,13
Kerino	Vinificación	Blanca	2,04	0,270	10,3	3,30
Kerner	Vinificación	Blanca			15,7	4,99
Keuka	Mesa	Tinta	3,92	0,335	11,0	3,57
King's ruby	Mesa	Tinta	6,63	0,650	9,9	4,84
Kishmish	Mesa	Tinta	1,46	1,670	11,5	3,10
Kishmish blanco	Mesa	Blanca	1,57	0,340	13,1	4,61
Knipperle	Vinificación	Blanca	2,23	0,500	11,7	4,41
Kokorko	Vinificación	Blanca	1,55	0,300	11,4	4,27
Koverszolo	Vinificación	Blanca	2,89	0,870	12,9	5,12
Krstac	Vinificación	Tinta	3,35	0,530	9,6	8,46
Krstasija	Vinificación	Tinta	3,23	0,335	10,0	7,37
Kujundzusa	Vinificación	Blanca	2,60	0,445	13,4	7,31
Kulhman 188-2	H.P.D.	Tinta	2,07	0,460	12,5	4,37
Kulhman 194-2	H.P.D.	Tinta	1,69	0,460	13,3	5,01
Kyoha	Mesa	Tinta	1,10	0,430	12,3	4,69
La Merced	Vinificación	Blanca	3,27	0,435	12,7	3,35
La Rienha	Vinificación	Blanca	4,96	0,720	8,7	4,87
Laco blanco	Vinificación	Blanca	4,84	0,410	10,6	5,64
Lady Downe's seedling	Mesa	Tinta	3,00	0,465	11,2	5,34
Lágrima de María	Mesa	Blanca	1,16	0,420	10,4	6,48
Lairén	Vinificación	Blanca	2,81	0,784	10,2	5,32
Lambrusco a Foglia Frastagliata	Vinificación	Tinta			13,1	7,57
Lambrusco Marani	Vinificación	Tinta			15,1	10,30
Lambrusco Montericco	Vinificación	Tinta			10,6	12,27
Landal	Vinificación	Tinta	1,93	0,415	15,4	7,79
Landot 244	H.P.D.	Tinta	2,22	1,020	13,8	7,15
Lanjarón claro	Vinificación	Blanca	1,33	0,270	10,8	4,57



VARIEDAD	DESTINO	COLOR	Kg/CEPA DE UVA	Kg/CEPA DE MADERA	BAUMÉ	ACIDEZ TOTAL
Lasina	Mesa	Tinta	2,82	0,495	11,0	5,03
Latina	Mesa	Blanca	1,58	0,390	9,5	7,37
Lattuario nero	Mesa	Tinta	1,41	0,850	8,8	6,93
Legiruela	Vinificación	Blanca	2,13	0,395	12,6	6,30
León Millot	Vinificación	Tinta	1,43	0,645	13,5	3,68
Leopoldo III	Vinificación	Tinta	4,26	0,660	9,3	6,89
Lercat	Vinificación	Blanca	1,63	0,200	11,1	4,95
Limonera	Vinificación	Blanca	4,50	0,390	10,8	3,22
Listán	Vinificación	Blanca	2,28	0,225	11,9	4,09
Listán blanco	Vinificación	Blanca	4,88	0,280	10,3	4,83
Listán de Huelva	Vinificación	Blanca	2,60	0,340	10,8	6,00
Listán gacho	Vinificación	Blanca	1,38	0,230	9,7	7,07
Listán negro	Vinificación	Tinta	1,93	0,930	11,3	3,25
Listán prieto	Vinificación	Tinta	2,60	0,610	8,8	7,72
Lival	Mesa	Tinta	2,70	0,376	9,2	3,11
Local blanc	Mesa	Tinta	7,16	0,750	9,7	4,49
Local white Xynisteri	Mesa	Blanca	2,90	1,025	10,2	5,10
Lod Rothermere	Mesa	Tinta	2,22	0,160	10,8	4,43
Loja	Vinificación	Blanca	2,96	0,310	10,0	5,01
Lola	Vinificación	Blanca	1,61	0,198	12,3	4,03
Lombardia	Mesa	Tinta	1,89	0,365	10,4	5,05
Loose perlette	Mesa	Blanca	3,58	0,690	12,5	3,91
Loureiro blanco	Vinificación	Blanca	2,56	0,210	10,9	6,84
Luglienga blanca	Mesa	Blanca	3,70	0,568	11,4	3,59
Luisa blanca	Mesa	Blanca	2,48	1,180	9,9	3,73
Lladoner negra	Vinificación	Tinta	2,64	0,380	10,7	5,30
Lledoner pelut	Vinificación	Tinta	3,45	0,330	11,1	6,49
Macabán	Vinificación	Blanca	2,33	0,290	9,2	4,86
Macabeo	Vinificación	Blanca	3,52	0,450	10,2	5,73
Madeleine Angevine royal	Mesa	Blanca	1,50	0,100	11,5	3,59
Madeleine Clement	Mesa	Blanca	6,29	0,630	9,7	4,63
Madina	Mesa	Blanca	1,42	0,350	9,5	6,06
Madrina	Vinificación	Blanca	2,62	0,185	10,2	3,60
Magdalena real	Vinificación	Blanca	4,31	0,518	12,2	3,93
Maizancho	Mesa	Blanca	7,31	0,235	8,8	5,45
Málaga	Vinificación	Blanca	2,21	0,170	11,5	7,82
Málaga blanca	Mesa	Blanca	8,51	0,892	10,3	4,24
Malagueña	Vinificación	Blanca	5,66	0,205	9,4	5,40
Malagueña moscatel	Mesa	Blanca	1,93	0,435	10,4	7,05
Malbec	Vinificación	Tinta	3,53	0,970	10,9	5,06
Malena	Vinificación	Blanca	4,48	0,260	10,6	2,99
Malmsey	Vinificación	Blanca	4,66	0,550	9,4	4,25
Malvar	Vinificación-mesa	Blanca	4,75	0,712	10,6	3,62
Malvasia	Vinificación	Blanca	1,65	1,250	11,3	6,50
Malvasia bianca di Candia	Vinificación	Blanca			13,7	5,30
Malvasia común	Vinificación	Blanca	2,60	0,315	11,0	5,89
Malvasia corada	Vinificación	Blanca	3,31	0,504	11,8	5,23
Malvasia de Sitges	Vinificación	Blanca	2,21	1,170	10,7	5,74
Malvasia del Chianti	Vinificación	Blanca	5,19	0,888	10,7	6,07
Malvasia di Caserzo	Vinificación	Tinta			15,5	7,27
Malvasia fina	Vinificación	Blanca	3,00	0,200	11,5	4,72
Malvasia Istarka	Vinificación	Blanca	1,53	0,375	13,0	6,63
Malvasia nera	Vinificación	Tinta			14,7	8,33
Malvina	Mesa	Blanca	2,10	0,74	12,6	4,64



VARIEDAD	DESTINO	COLOR	Kg/CEPA DE UVA	Kg/CEPA DE MADERA	BAUMÉ	ACIDEZ TOTAL
Mammolo	Vinificación	Tinta			14,4	6,21
Mancín	Vinificación	Tinta	3,32	0,425	10,8	7,65
Manchega	Vinificación	Blanca	2,34	0,390	9,6	4,09
Mandilari	Vinificación	Tinta	2,88	0,465	8,2	8,88
Mando	Vinificación	Tinta	4,18	0,882	10,9	5,54
Manguana	Vinificación	Blanca	2,35	0,345	10,9	3,31
Manseg vert	Vinificación	Blanca	3,63	0,454	11,6	10,63
Manses Tibbus	Vinificación	Tinta	3,04	0,955	11,9	3,39
Manto negro	Vinificación	Tinta	2,08	0,290	10,4	5,45
Mantua	Vinificación-mesa	Blanca	1,90	0,320	8,7	4,85
Mantuo de Granada	Mesa	Blanca	2,73	0,410	9,9	6,90
Mantuo de Pilas	Vinificación	Blanca	2,53	0,350	8,9	4,13
Mantuo de Sanlúcar	Vinificación	Blanca	2,38	0,352	9,2	4,01
Mantuo jerezano	Vinificación	Blanca	2,25	0,330	10,1	4,86
Mantuo negro	Vinificación	Tinta	4,27	0,590	9,6	5,63
Manzoni 6-0-13	Vinificación	Blanca			14,0	5,30
Marawi	Mesa	Blanca	2,97	0,535	11,7	6,60
Marfal	Vinificación	Blanca	4,75	0,592	10,8	3,54
María Ardoña	Vinificación	Tinta	3,07	0,630	12,7	4,89
Maria Pirovano	Vinificación-mesa	Blanca	2,08	0,270	12,5	3,34
Mariensteiner	Vinificación	Blanca	1,88	0,245	13,5	7,51
Marieta	Mesa	Blanca	1,98	0,420	11,7	6,30
Mario rosa	Mesa	Tinta	5,69	0,275	9,3	5,99
Marisancha	Vinificación	Blanca	2,38	0,540	11,0	3,41
Marnier	Vinificación	Tinta	1,71	0,516	11,9	4,34
Marquesa	Vinificación	Tinta	1,85	0,695	10,1	6,19
Marro seedless	Mesa	Tinta	3,16	1,065	15,3	5,06
Marsanne	Vinificación	Blanca	3,59	0,920	10,9	3,50
Marsigliana	Mesa	Tinta	2,93	0,730	9,3	3,79
Marzemino	Vinificación	Tinta			12,8	4,84
Massacamps	Vinificación	Blanca	3,29	0,650	10,6	4,50
Mateu	Vinificación	Blanca	2,28	0,430	10,8	5,75
Maturana	Vinificación	Blanca	1,77	0,440	12,7	3,70
Maturana tinta	Vinificación	Tinta	2,33	0,595	12,3	3,98
Matza Zuri	Vinificación	Blanca	2,53	0,290	11,4	9,00
Mauzac	Vinificación	Blanca	6,04	0,416	11,7	4,70
Mauzac rose	Vinificación	Tinta	1,75	0,170	14,2	4,05
Mavri korinthiaki	Mesa	Tinta	1,00	0,260	14,2	6,98
Mavrodaphne	Vinificación	Tinta	2,96	0,546	10,7	4,84
Mawrub	Mesa	Tinta	4,23	0,550	8,8	8,67
Mazel	Vinificación	Blanca	2,43	0,535	11,8	4,50
Mazueta	Vinificación	Tinta	7,20	0,740	10,1	6,10
Medina	Vinificación-mesa	Tinta	3,08	0,525	12,3	5,34
Medock	Vinificación	Blanca	2,50	0,330	11,7	6,00
Melar	Vinificación	Blanca	2,22	0,200	12,4	5,75
Melón	Vinificación	Blanca	3,75	0,588	12,9	4,99
Mencia	Vinificación	Tinta	4,32	0,410	10,3	4,42
Merbein seedless	Mesa	Blanca	3,46	0,975	12,7	3,74
Merlot	Vinificación	Tinta	4,17	0,340	12,0	4,44
Merlot blanco	Vinificación	Blanca	4,17	0,340	11,2	4,22
Merseguera	Vinificación	Blanca	3,86	0,542	10,1	2,62
Mersseguera común	Vinificación	Blanca	2,88	0,240	9,8	5,75
Meslier	Vinificación	Blanca	2,65	0,340	13,9	6,19
Meslier francoise	Vinificación	Blanca	1,48	0,200	11,8	9,58



VARIEDAD	DESTINO	COLOR	Kg/CEPA DE UVA	Kg/CEPA DE MADERA	BAUMÉ	ACIDEZ TOTAL
Meslier hatif	Mesa	Blanca	1,33	0,235	13,6	8,25
Meunier negro	Vinificación	Tinta	0,99	0,290	14,7	5,02
Michele di Palieri	Mesa	Tinta	3,20	0,450	11,0	5,20
Milleran Traube	Vinificación	Blanca	2,97	0,444	11,7	5,50
Mission	Vinificación-mesa	Tinta	5,01	0,490	10,8	3,88
Mistress Hall	Mesa	Tinta	5,10	0,565	11,6	4,73
Molinara	Vinificación	Tinta	3,10	0,350	13,5	4,99
Molinerá	Mesa	Tinta	2,62	0,646	9,3	3,09
Molinerá de Bailén	Vinificación-mesa	Tinta	2,75	0,350	9,2	5,75
Mollar	Vinificación	Tinta	1,91	0,410	11,6	3,98
Mollar Cano	Vinificación	Tinta	1,13	0,440	10,9	4,46
Monarca del Vesubio	Vinificación	Blanca	4,06	1,220	10,7	4,41
Monastrell	Vinificación	Tinta	3,08	0,782	9,9	5,93
Mondeuse	Vinificación	Tinta	4,86	0,375	9,9	6,93
Mondina	Vinificación-mesa	Tinta	2,96	0,936	9,7	5,46
Mondragón	Vinificación	Tinta	2,03	0,240	8,9	6,04
Monja	Vinificación	Blanca	5,42	0,585	10,8	3,20
Montepulciano	Vinificación	Tinta			13,1	8,03
Montera	Vinificación	Blanca	2,95	0,316	12,3	4,06
Montils	Vinificación	Blanca	5,71	0,476	11,7	5,08
Montonec	Vinificación	Blanca	2,10	0,340	11,5	6,63
Montonico blanco	Vinificación	Blanca			11,1	6,82
Montú	Vinificación	Blanca			13,3	5,60
Monukka black	Mesa	Tinta	1,04	1,160	12,0	3,28
Mora	Vinificación	Blanca	5,30	0,520	12,2	3,38
Mora fresca	Vinificación	Blanca	7,94	0,710	9,4	4,18
Moraima	Vinificación	Tinta	3,35	0,560	8,7	4,42
Morate	Vinificación	Tinta	3,38	0,620	9,8	7,37
Moratón	Vinificación	Tinta	4,35	0,570	9,5	6,06
Moravia agria	Vinificación	Tinta	4,41	0,250	9,2	7,67
More	Mesa	Tinta	3,90	0,340	9,6	6,84
Moreto	Vinificación	Tinta	1,80	0,485	11,7	5,30
Moreto do Dao	Vinificación	Tinta	2,75	0,500	12,8	5,83
Morio muskat	Vinificación	Blanca	1,77	0,300	11,9	4,18
Morisca	Vinificación	Tinta	3,73	0,590	10,6	5,75
Morisco	Vinificación	Blanca	2,18	0,340	9,2	7,07
Morisco tinto	Vinificación	Tinta	3,71	0,438	10,1	4,53
Moristel	Vinificación	Tinta	1,88	0,365	11,6	5,30
Moscatel Adda	Vinificación-mesa	Blanca	2,63	0,644	10,2	3,82
Moscatel almizclero	Mesa	Blanca	2,48	0,395	13,0	6,30
Moscatel blanco	Vinificación-mesa	Blanca	4,49	0,370	12,1	4,48
Moscatel de Alejandria	Vinificación-mesa	Blanca	1,56	0,382	12,0	4,37
Moscatel de Chipiona	Vinificación-mesa	Blanca	2,20	0,362	12,3	5,13
Moscatel de Encinacorba	Mesa	Blanca	1,83	0,590	10,5	6,90
Moscatel de Málaga	Vinificación-mesa	Blanca	3,93	0,430	11,7	4,77
Moscatel del pais	Vinificación-mesa	Blanca	1,56	0,095	13,9	6,93
Moscatel dorado	Vinificación	Blanca	1,95	0,405	13,3	3,68
Moscatel encarnado	Mesa	Tinta	2,18	0,490	14,7	4,94
Moscatel fino	Vinificación	Blanca	2,37	0,380	13,7	5,55
Moscatel gallego	Vinificación	Blanca	2,78	0,632	12,0	4,96
Moscatel morisco	Vinificación-mesa	Blanca	3,15	0,545	13,2	5,97
Moscatel negro	Mesa	Tinta	4,24	0,555	10,3	8,08
Moscatel negro de Valencia	Mesa	Tinta	1,60	0,160	11,1	4,76
Moscatel ruso	Mesa	Blanca	6,73	0,420	11,0	4,28



VARIEDAD	DESTINO	COLOR	Kg/CEPA DE UVA	Kg/CEPA DE MADERA	BAUMÉ	ACIDEZ TOTAL
Moscattello selvatico	Vinificación	Blanca			12,3	5,30
Moscato	Vinificación-mesa	Blanca	3,85	0,660	14,3	4,73
Moscato di Canelli	Mesa	Blanca	2,00	0,540	15,0	3,15
Moscato di Scanzo	Vinificación	Tinta			12,7	9,24
Moscato di Terracina	Mesa	Blanca	4,25	0,410	10,7	7,05
Moscato Giallo	Vinificación	Blanca			13,8	4,32
Moscato Gustav Szauter	Mesa	Blanca	2,33	0,520	12,2	4,77
Moscato Madresfield	Mesa	Tinta	3,85	0,636	12,4	4,07
Moscatuel	Mesa	Blanca	2,00	0,070	12,1	5,85
Moschato Samou	Vinificación	Blanca	1,02	0,246	13,5	4,95
Moschofilero	Vinificación	Tinta	5,25	0,750	10,8	4,12
Mouratón	Vinificación	Tinta	6,71	0,860	9,2	5,63
Mouravia	Vinificación	Tinta	2,52	0,626	9,9	5,62
Mourvedre	Vinificación	Tinta	2,60	0,125	10,5	5,14
Moza fresca	Vinificación	Blanca	3,49	0,495	11,3	6,19
Mulata	Mesa	Blanca	6,65	0,420	12,0	5,70
Muller Thurgau	Vinificación	Blanca	0,51	0,530	11,0	4,81
Munses Capdell	Vinificación	Tinta	4,48	0,320	9,1	4,86
Muñeca	Mesa	Tinta	4,58	0,405	8,8	4,05
Murciana blanca	Mesa	Blanca	1,58	0,170	8,7	5,55
Murciana negra	Mesa	Tinta	2,66	0,415	7,8	8,56
Muscadelle	Vinificación	Blanca	3,16	0,404	11,2	3,61
Muscat de Frontignan	Vinificación	Blanca	2,38	0,300	14,1	6,75
Muscat de Hambourg	Mesa	Tinta	3,93	0,534	9,3	4,42
Muscat de Lunel	Vinificación	Blanca	1,65	0,330	13,4	7,20
Muscat Julius	Mesa	Tinta	4,56	0,315	11,5	2,81
Muscat noir de Marseille	Mesa	Tinta	3,52	0,428	11,8	4,35
Muscat Ottonel	Vinificación-mesa	Blanca	2,86	0,598	13,6	3,01
Muscat Saint Laurent	Mesa	Blanca	1,50	0,300	11,8	4,20
Muscat Santa Vallier	Mesa	Blanca	4,97	0,334	11,1	4,44
Naparo	Mesa	Tinta	3,13	0,230	9,1	4,31
Nasco	Vinificación	Blanca	0,91	0,480	13,6	5,36
Navarre de la Dordogne	Vinificación-mesa	Blanca	2,58	0,630	12,5	4,66
Navarro	Vinificación	Tinta	3,28	0,880	11,9	4,86
Naves de Fitero	Vinificación	Tinta	2,63	0,250	11,8	6,04
Nebbiolo	Vinificación	Tinta	3,10	0,300	13,0	7,57
Negra	Vinificación	Tinta	3,68	0,240	8,6	5,30
Negra Blasco	Vinificación	Tinta	1,66	0,585	13,0	4,27
Negra común	Vinificación	Tinta	6,92	0,680	10,2	4,34
Negra del país	Vinificación	Tinta	1,00	0,810	10,8	4,88
Negra rayada	Vinificación-mesa	Tinta	2,58	0,805	9,8	4,56
Negra tardía	Mesa	Tinta	0,90	0,625	9,0	6,43
Negral	Vinificación	Tinta	1,73	0,280	13,0	6,93
Negrалеjo	Vinificación	Tinta	1,00	0,425	13,0	6,97
Negramoll	Vinificación	Tinta	1,80	0,662	10,9	5,23
Negrara Trentina	Vinificación	Tinta	2,10	0,320	13,0	4,24
Negratelo	Vinificación	Tinta	0,30	0,312	9,8	5,73
Negrera negra	Vinificación	Tinta	3,48	0,630	12,3	8,84
Negro Amaro	Vinificación	Tinta			12,4	8,30
Negro Mouro	Vinificación	Tinta	3,70	0,750	11,0	6,93
Negrón Aldan	Vinificación	Tinta	0,75	0,120	10,9	6,19
Nehelescol blanco	Mesa	Blanca	3,61	0,236	9,4	4,48
Neretto gentile	Vinificación	Tinta			13,5	6,06
Nerille	Vinificación	Tinta	2,53	0,170	10,3	5,30



VARIEDAD	DESTINO	COLOR	Kg/CEPA DE UVA	Kg/CEPA DE MADERA	BAUMÉ	ACIDEZ TOTAL
Nerona	Mesa	Tinta	2,00	0,960	10,6	4,71
Neruca	Vinificación	Blanca	2,53	0,375	10,9	5,30
Niabell	Mesa-H.P.D.	Tinta	1,73	0,235	8,8	4,27
Nieves temprano	Vinificación	Blanca	2,00	0,350	13,4	3,90
Niger	Mesa	Tinta	3,50	0,150	10,5	4,12
Nimrang	Mesa	Tinta	3,00	0,005	11,1	7,63
Nincusa	Mesa	Tinta	3,25	0,235	8,7	5,55
Noah	Mesa	Blanca	6,18	0,585	9,5	4,43
Noica	Mesa	Tinta	2,00	0,200	10,3	4,30
Noir Glady	Vinificación	Tinta	1,91	0,465	14,2	5,00
Noir hatif de Marseille	Mesa	Tinta	1,62	0,340	14,3	4,46
Oberlin 595	H.P.D.	Tinta	0,75	0,800	13,1	7,68
Ocillade noir	Mesa	Tinta	4,33	0,242	12,3	4,70
Ohanes	Mesa	Blanca	1,66	0,526	7,9	5,69
Ojo de buey	Mesa	Tinta	4,25	0,600	9,7	4,57
Okatac	Vinificación	Tinta	2,63	0,740	9,9	5,60
Olivetta nera	Mesa	Tinta	2,71	0,345	8,3	5,66
Olivette Barthelet	Mesa	Blanca	2,10	0,375	9,9	6,75
Olivette blanco	Vinificación-mesa	Blanca	1,89	0,700	10,1	3,29
Olivette negro	Vinificación	Tinta	3,31	0,724	8,0	5,23
Olivette rouge	Vinificación	Tinta	2,40	0,515	9,0	7,81
Ondarrabi Beltza	Vinificación	Tinta	5,55	0,520	11,1	4,88
Ondarrabi Zuri	Vinificación	Blanca	4,11	0,348	11,5	6,39
Ondenc	Vinificación	Blanca	3,42	0,280	11,6	3,65
Opale	Mesa	Blanca	2,18	0,320	10,1	4,74
Ophtalmo	Mesa	Tinta	6,50	1,025	8,9	5,39
Optima	Vinificación	Blanca	3,20	0,350	14,8	5,67
Orange muscat	Mesa	Blanca	1,75	0,400	13,4	4,54
Orión	Vinificación	Blanca	6,08	0,260	12,7	4,64
Ortega	Vinificación	Blanca	1,67	0,510	15,7	4,57
Ortrugo	Vinificación	Blanca	1,90	0,350	13,3	3,73
Oscari rose	Mesa	Blanca	1,65	0,780	9,0	3,28
Pajolera	Vinificación	Blanca	4,35	0,875	10,5	3,11
Palén	Vinificación	Blanca	2,44	0,370	13,6	5,75
Palestina	Mesa	Blanca	3,29	0,296	9,1	4,16
Palestina I	Mesa	Blanca	2,28	0,545	12,5	6,26
Paloma	Vinificación	Blanca	3,83	0,710	11,9	3,95
Palomino (Australia)	Vinificación	Blanca	4,29	0,465	11,0	4,27
Palomino de Jerez	Vinificación	Blanca	3,42	0,462	10,3	4,00
Palomino de piel negra	Vinificación	Tinta	1,25	0,200	10,3	4,20
Palomino fino	Vinificación	Blanca	4,21	0,400	10,5	4,38
Palomino Garrido	Vinificación	Blanca	4,97	0,435	9,5	4,65
Palomino negro	Vinificación	Tinta	1,94	0,762	11,8	3,90
Palomino pelusón	Vinificación	Blanca	1,35	0,210	10,1	4,52
Palote	Vinificación	Blanca	2,23	0,430	10,9	6,45
Pamid	Vinificación	Tinta	2,16	0,380	12,5	6,32
Pampolat de Sagunto	Vinificación	Tinta	2,53	0,330	12,4	6,62
Pampolat Girat	Vinificación	Tinta	2,66	0,295	10,0	8,53
Pansa rosa	Vinificación	Tinta	2,48	0,265	11,8	7,90
PansaI	Vinificación	Blanca	2,38	0,410	11,8	7,80
PansaI blanco	Vinificación	Blanca	2,58	0,520	9,6	4,20
Panse blanche	Mesa	Blanca	1,73	0,635	12,3	4,35
Panse negro	Vinificación	Tinta	1,80	0,726	10,2	5,17
Panse precoce	Mesa	Blanca	2,79	0,480	11,4	4,50



VARIEDAD	DESTINO	COLOR	KG/CEPA DE UVA	KG/CEPA DE MADERA	BAUMÉ	ACIDEZ TOTAL
Pansera	Vinificación	Blanca	1,43	0,340	8,7	3,81
Paradisía	Mesa	Blanca	1,25	0,045	11,0	6,30
Pardilla	Vinificación	Blanca	2,17	0,230	11,0	5,45
Pardillo	Vinificación	Blanca	7,28	0,750	9,4	3,94
Pardina	Vinificación	Blanca	2,50	0,300	9,9	4,61
Parduca	Vinificación	Tinta	1,71	0,500	11,2	5,30
Parellada	Vinificación	Blanca	4,50	0,440	8,8	4,52
Parra de don Gregorio	Mesa	Tinta	3,08	1,390	10,8	4,57
Parra de la casa	Mesa	Tinta	4,06	1,190	9,9	4,57
Parraleta	Vinificación	Tinta	3,91	0,450	10,1	7,04
Pascal	Vinificación	Tinta	3,50	0,374	10,3	5,30
Pasiga	Mesa	Tinta	1,63	1,170	11,8	3,38
Passerina	Vinificación	Blanca			12,0	6,26
Patagonia	Mesa	Blanca	6,40	0,410	11,3	5,90
Patio	Vinificación	Blanca	3,57	0,230	10,2	5,32
Patricia	Mesa	Tinta	4,37	0,515	11,3	2,10
Pause rose	Vinificación	Tinta	0,95	0,325	12,3	3,32
Pedro Giménez 1	Vinificación	Blanca	4,00	0,400	11,9	5,90
Pedro Giménez 2	Vinificación	Blanca	0,90	0,200	12,3	4,40
Pedro Giménez Ruggieri	Vinificación	Blanca	2,50	0,650	12,1	4,99
Pedro Luis	Vinificación	Blanca	2,58	0,332	10,2	3,31
Pedro Ximénez (Australia)	Vinificación	Blanca	4,55	0,375	11,7	4,64
Pedro Ximénez (Canarias)	Vinificación	Blanca	3,68	0,420	9,9	5,70
Pedro Ximénez (Jerez)	Vinificación	Blanca	2,04	0,400	11,9	3,49
Pedro Ximénez (Mollina)	Vinificación	Blanca	2,40	0,560	9,8	9,00
Pedro Ximénez (Montilla)	Vinificación	Blanca	2,02	0,378	10,4	4,46
Pedrol	Vinificación	Tinta	3,60	0,580	11,0	7,20
Peladillo	Vinificación	Blanca	2,84	1,300	11,8	4,42
Pepita de oro	Vinificación-mesa	Blanca	2,66	1,202	9,9	4,01
Peregil	Vinificación	Blanca	1,32	0,640	11,9	4,13
Pergolese	Mesa	Tinta	0,30	0,100	10,4	5,00
Periquita	Vinificación	Tinta	2,14	0,321	10,3	5,02
Perla de Csaba	Mesa	Blanca	2,38	0,490	15,1	3,58
Perla de Csaba rouge	Mesa	Tinta	4,61	0,383	11,6	2,62
Perla negra	Mesa	Tinta	3,45	0,536	9,9	5,59
Perlaut	Vinificación	Blanca	3,01	0,430	13,9	4,09
Perle	Vinificación	Tinta	2,50	0,565	11,7	4,26
Perlette	Vinificación-mesa	Blanca	3,74	0,850	12,4	3,18
Perlón	Mesa	Tinta	6,10	0,470	8,3	5,34
Perlona	Mesa	Tinta	5,26	0,363	9,6	4,45
Perlona 54 Pirovano	Mesa	Blanca	4,80	1,150	12,8	5,03
Perruna	Vinificación	Blanca	2,16	0,435	11,2	5,40
Perruno común	Vinificación	Blanca	7,92	0,760	8,6	3,69
Perruno de Arcos	Vinificación	Blanca	4,96	0,560	9,6	4,12
Perruno fino	Vinificación	Blanca	4,14	0,460	8,5	4,29
Petit bouschet	Vinificación	Tinta	4,28	0,480	11,2	4,72
Petit verdot	Vinificación	Tinta	2,35	0,840	12,6	6,59
Petite Arvine	Vinificación	Blanca			13,5	5,97
Phoenix	Vinificación	Blanca	4,10	0,420	11,2	3,46
Picadillo	Vinificación	Blanca	3,96	1,110	12,4	4,47
Picapoll	Mesa	Blanca	2,20	0,924	11,3	3,18
Picapolla blanca	Vinificación	Blanca	2,15	0,335	10,2	7,20
Picolit-nero	Vinificación	Tinta			14,4	6,97
Piedirosso	Vinificación	Tinta			12,8	7,27



VARIEDAD	DESTINO	COLOR	Kg/CEPA DE UVA	Kg/CEPA DE MADERA	BAUMÉ	ACIDEZ TOTAL
Pierce	H.P.D.	Tinta	1,12	0,370	10,3	7,19
Pignatello	Vinificación	Tinta	1,55	0,725	11,7	5,30
Pimiat	Vinificación	Blanca	3,27	0,550	10,2	4,68
Pinot Arcenan	Vinificación	Blanca	1,60	0,280	11,8	7,66
Pinot blanco	Vinificación	Blanca	4,14	0,828	12,9	4,59
Pinot Grigio	Vinificación	Tinta			13,7	6,06
Pinot Meunier	Vinificación	Tinta	1,28	0,115	13,8	6,63
Pinot noir	Vinificación	Tinta	3,09	0,730	13,2	4,85
Pinot Saint Laurent	Vinificación	Blanca	1,61	0,362	14,2	6,84
Pinotage	Vinificación	Tinta	5,00	0,505	13,5	5,75
Piñuela	Vinificación	Tinta	5,08	0,340	8,2	6,78
Piquepoul gris	Vinificación	Tinta	3,15	0,335	9,9	8,02
Piquepoul noir	Vinificación	Tinta	1,13	0,150	9,7	8,23
Piratininga	Mesa	Tinta	3,96	0,340	10,7	5,23
Pirovano 28	Vinificación	Blanca	3,76	0,480	10,6	5,19
Pirovano 93	Mesa	Blanca	1,83	0,205	11,0	5,55
Pirovano 116-A	Mesa	Blanca	1,66	0,246	12,6	3,15
Pirovano 155	Mesa	Blanca	0,20	0,010	10,0	6,90
Pirovano 159	Mesa	Tinta	4,38	0,338	11,6	4,08
Pirovano 166-A	Mesa	Blanca	1,83	0,460	12,0	4,05
Pirovano 188	Mesa	Tinta	2,85	0,363	12,2	3,39
Pirovano 235	Mesa	Blanca	2,13	0,470	11,4	2,85
Pirovano 315	Mesa	Blanca	1,33	0,325	11,8	3,45
Pirovano 531	Mesa	Tinta	4,91	0,450	8,6	4,06
Pirovano 620	Mesa	Tinta	3,53	0,248	12,2	6,65
Pirovano 671	Mesa	Blanca	0,70	0,210	12,9	3,00
Pirovano 771	Mesa	Tinta	5,61	0,328	8,1	4,86
Pizzutello bianco	Mesa	Blanca	2,81	0,850	9,6	4,05
Pizzutello moscato biondo	Mesa	Blanca	1,55	0,235	11,9	5,40
Pizzutello nero	Mesa	Tinta	6,33	0,400	10,2	3,69
Plant droit	Vinificación	Tinta	3,65	0,155	10,1	4,57
Planta fina de Pedralba	Vinificación	Blanca	6,19	0,768	10,2	4,18
Planta Mula	Vinificación-mesa	Tinta	9,56	0,737	10,1	3,74
Planta nova	Vinificación-mesa	Blanca	3,12	0,608	8,2	7,34
Plateada	Vinificación	Blanca	6,28	0,664	9,3	3,87
Plateado	Vinificación	Blanca	3,13	0,400	9,8	6,34
Plavina	Vinificación	Tinta	4,17	0,775	9,6	5,30
Pleita	Vinificación	Blanca	5,12	0,615	9,4	4,57
Plovdiva	Mesa	Tinta	2,95	0,330	10,5	4,34
Pobretón	Vinificación	Tinta	2,00	0,295	9,5	8,55
Podi	Mesa	Blanca	1,83	0,315	12,3	6,75
Poeirinho	Vinificación	Tinta	1,88	0,470	9,1	9,70
Poineer	Mesa	Tinta	1,10	0,320	9,5	4,24
Porche	Vinificación	Blanca	1,83	0,300	12,5	3,44
Portán	Vinificación	Tinta	2,56	0,605	11,9	5,14
Portuato	Vinificación	Blanca	7,05	0,660	9,2	4,65
Portugués azul	Vinificación	Tinta	3,03	0,328	12,6	3,87
Porvera	Vinificación	Blanca	1,74	0,550	12,4	3,22
Precoce di Malingre	Mesa	Blanca	2,53	0,430	14,2	3,90
Precoce di Roma	Mesa	Blanca	1,85	0,280	12,2	4,47
Precoce Herming	Vinificación	Tinta	2,33	0,265	11,9	9,70
Prieto picudo	Vinificación	Tinta	3,53	0,235	12,3	4,13
Primera	Mesa	Blanca	1,00	0,045	10,3	2,97
Primitivo di Gioa	Vinificación	Tinta	2,88	0,260	8,7	4,50



VARIEDAD	DESTINO	COLOR	Kg/CEPA DE UVA	Kg/CEPA DE MADERA	BAUMÉ	ACÍBEZ TOTAL
Primus	Mesa	Blanca	2,10	0,290	13,5	4,35
Primus 7 Pirovano	Vinificación-mesa	Blanca	3,70	0,548	13,7	3,15
Princeps	Mesa	Blanca	2,48	0,235	8,9	6,30
Princess Chasselas	Vinificación-mesa	Blanca	5,90	1,140	9,3	4,10
Principesa di Piemonte	Mesa	Blanca	1,06	0,320	10,	5,25
Profesor Abersson	Mesa	Blanca	3,69	0,450	9,3	5,40
Prokupak	Vinificación	Tinta	3,25	0,370	11,1	6,63
Prosecco	Vinificación	Blanca	2,10	0,270	10,0	4,92
Prosperi 8	Mesa	Blanca	2,08	0,590	13,3	4,95
Prosperi 37	Mesa	Blanca	3,46	0,280	9,1	6,95
Prosperi 102	Mesa	Blanca	2,66	0,255	10,1	5,40
Prosperi 262	Mesa	Blanca	2,58	0,355	8,9	5,25
Prosperi 575	Mesa	Blanca	2,03	0,520	11,4	3,98
Provechón	Vinificación	Tinta	1,43	0,285	10,6	5,73
Prunaley	Vinificación	Tinta	1,93	0,310	12,6	6,18
Prune de Cazouls	Mesa	Tinta	7,23	0,363	8,3	6,42
Prunella	Vinificación	Blanca	3,68	0,592	12,1	5,00
Prunesta nera	Mesa	Tinta	1,80	0,568	8,6	6,55
Puesto mayor	Vinificación	Tinta	3,10	0,800	12,4	7,06
Puljiznac	Vinificación	Blanca	2,76	0,610	9,8	8,40
Queen	Mesa	Tinta	4,23	0,638	10,3	4,22
Queen Kearny	Mesa	Tinta	7,07	0,525	9,8	6,84
Quiebratinajas blanco	Vinificación	Blanca	3,23	0,325	10,4	6,34
Quiebratinajas tinto	Mesa	Tinta	2,75	0,525	9,6	5,89
Quigat	Vinificación	Blanca	2,36	0,135	8,5	8,69
Rabigato	Vinificación	Blanca	2,44	0,378	10,7	4,54
Rabo de ovelha	Vinificación	Blanca	4,98	0,482	9,7	6,33
Raboso negro	Vinificación	Tinta	3,60	1,030	11,0	6,04
Raboso Piave	Vinificación	Tinta	3,50	0,700	12,5	9,54
Raedera	Vinificación	Blanca	4,39	0,500	11,9	4,13
Ragol	Mesa	Tinta	2,89	0,542	8,3	4,55
Rajeno	Vinificación	Tinta	2,35	0,650	11,2	6,04
Ranac silvaniski	Vinificación	Blanca	2,28	0,370	12,5	5,01
Ravat 6	H.P.D.	Blanca	4,59	0,520	13,0	4,90
Ravat blanc	Vinificación	Blanca	2,58	0,707	14,6	4,10
Rayada melonera	Vinificación	Tinta	5,13	1,200	11,4	5,30
Reboula	Vinificación	Blanca	2,43	0,160	11,2	7,65
Red essex	Mesa	Tinta	0,90	0,460	13,1	4,54
Red globe	Mesa	Tinta	4,10	1,700	10,8	5,07
Red Málaga	Mesa	Tinta	4,98	1,316	9,6	3,86
Red Ohanes	Mesa	Tinta	1,50	0,420	9,3	5,50
Redondal	Vinificación	Blanca	0,56	0,385	12,2	4,32
Redora	Vinificación	Blanca	2,82	0,392	10,6	4,03
Refosco	Vinificación	Tinta	3,02	0,418	11,2	5,44
Regina	Mesa	Blanca	4,68	0,678	9,0	3,90
Regina de Beyrouth	Mesa	Blanca	2,56	0,660	10,4	6,00
Reina de las viñas	Mesa	Blanca	3,39	0,594	11,2	2,65
Requeno	Vinificación	Tinta	3,27	0,480	10,7	4,72
Ribier	Mesa	Tinta	5,55	0,576	10,6	3,86
Ribol	Vinificación-mesa	Tinta	4,22	0,562	9,5	4,27
Ribolla Gialla	Vinificación	Blanca	3,10	0,320	11,7	5,67
Ribote	Vinificación	Tinta	2,40	0,670	11,9	5,16
Rieslaner	Vinificación	Blanca	2,30	0,210	13,3	8,40
Riesling	Vinificación	Blanca	1,83	0,760	11,2	4,66



VARIEDAD	DESTINO	COLOR	Kg/CEPA DE UVA	Kg/CEPA DE MADERA	BAUMÉ	ACIDEZ TOTAL
Riesling Renano	Vinificación	Blanca	2,50	0,300	13,3	5,97
Riesling Rhenan	Vinificación	Blanca	2,38	0,235	11,6	7,05
Rocía	Vinificación	Tinta	3,03	0,315	9,7	5,89
Rocio	Vinificación	Blanca	2,77	0,295	11,3	5,23
Roditis	Mesa	Blanca	3,36	0,730	10,1	6,75
Roibal	Vinificación	Tinta	1,93	0,660	12,6	6,63
Roides precoces	Mesa	Tinta	3,18	0,348	12,5	4,36
Roja de Ragol	Mesa	Tinta	3,88	0,633	8,3	5,90
Rojal blanco	Vinificación	Blanca	2,83	0,150	10,3	7,37
Romana	Vinificación	Tinta	2,00	0,710	8,9	9,58
Rome	Vinificación-mesa	Blanca	1,11	0,264	11,7	4,13
Romorantín	Vinificación	Blanca	4,53	0,454	12,1	4,87
Rondinella	Vinificación	Tinta	3,20	0,350	12,7	11,06
Rosa del Perú	Vinificación	Tinta	2,10	0,320	11,7	5,45
Rosaki	Mesa	Blanca	2,71	0,730	9,9	4,82
Rosaki de Creta	Mesa	Blanca	2,60	0,295	13,3	3,45
Rosaki de Smirna	Mesa	Blanca	4,83	0,650	10,5	4,20
Rosaki dorado	Mesa	Blanca	1,75	0,456	8,7	4,68
Rosaki noir des Semis	Mesa	Tinta	8,23	0,428	8,9	4,48
Rosaki x Almería	Mesa	Tinta	1,83	0,320	7,1	7,06
Rosario	Vinificación	Blanca	2,84	0,454	13,8	4,85
Rosetti	Mesa	Blanca	4,69	0,714	9,1	4,45
Rossignola	Vinificación	Tinta	3,20	0,370	13,6	6,36
Rosso grosso precoz	Mesa	Tinta	6,83	0,538	9,5	5,18
Roter Traminer	Vinificación	Tinta	3,10	0,410	14,0	3,78
Rousanne	Vinificación	Blanca	1,94	0,638	10,6	7,05
Royal	Mesa	Tinta	2,07	0,650	8,8	4,15
Royal gordo	Mesa	Tinta	2,33	0,285	9,6	4,54
Royal rojo	Vinificación	Tinta	2,80	0,535	9,7	5,60
Royal Terheyden	Mesa	Tinta	6,93	0,688	10,1	4,61
Royales tinta	Mesa	Tinta	6,97	0,455	10,3	5,38
Royalty	Vinificación	Tinta	2,90	0,765	11,9	7,66
Rubi Cabernet	Vinificación	Tinta	2,28	0,405	12,0	7,35
Rubired	Vinificación	Tinta	3,13	0,585	11,6	8,40
Ruby Okuyama	Mesa	Tinta	2,00	0,400	11,9	4,99
Ruby seedless	Mesa	Tinta	2,23	0,735	10,7	3,09
Ruceta	Vinificación	Tinta	3,93	0,670	11,9	6,63
Rufete	Vinificación	Tinta	2,52	0,470	12,4	4,15
Ruggieri	H.P.D.	Blanca	4,28	0,370	11,3	4,09
Rulander	Vinificación	Tinta	0,80	1,465	11,2	4,10
Rutilia	Mesa	Blanca	0,94	1,070	11,5	6,86
Ruzake	Mesa	Blanca	2,58	0,710	12,7	7,80
Ruzevina	Vinificación	Blanca	6,31	1,290	9,7	4,56
Sabalkanskoi	Mesa	Blanca	6,32	0,990	9,4	3,86
Sabate	Vinificación	Tinta	2,85	0,115	11,1	5,45
Sabro	Vinificación	Blanca	0,78	0,280	13,4	3,98
Sacramento	Vinificación	Blanca	4,08	0,302	11,6	4,20
Saint-Laurent	Vinificación	Blanca	2,20	0,160	14,4	6,60
Salceño	Vinificación	Blanca	2,10	0,310	11,5	8,10
Salceño negro	Vinificación	Tinta	2,88	0,500	9,5	9,88
Salvador blanco	Vinificación	Blanca	4,14	0,876	11,0	3,96
Salvador negro	Vinificación	Tinta	0,50	0,700	10,5	4,99
Samarrinho	Vinificación	Blanca	3,14	0,782	11,8	4,85
Samsó	Vinificación	Tinta	2,75	0,495	10,9	8,55



VARIEDAD	DESTINO	COLOR	Kg/CEPA DE UVA	Kg/CEPA DE MADERA	BAUMÉ	ACIDEZ TOTAL
San Diego	Vinificación	Tinta	3,63	0,635	10,9	6,63
San Dionisio	Vinificación	Blanca	2,87	1,080	10,9	3,16
San Jaime	Mesa	Blanca	2,56	0,235	10,9	6,45
Sangiovese	Vinificación	Tinta	3,56	0,400	11,1	5,64
Santa Paula	Mesa	Blanca	5,54	0,686	8,9	4,42
Santur August Crisp	Mesa	Tinta	1,21	0,510	11,1	3,34
Sauvignon	Vinificación	Blanca	1,79	0,390	11,1	4,75
Sauvignonase	Vinificación	Blanca	3,85	1,250	12,6	4,06
Savagni blanc	Vinificación	Blanca	1,09	0,790	12,5	5,31
Savvatio	Vinificación	Blanca	1,75	0,175	11,0	7,05
Scarlet	Mesa	Tinta	1,35	0,310	11,2	8,01
Sciacarello	Vinificación	Tinta	2,40	0,350	14,5	9,99
Scheurebe	Vinificación	Blanca	2,12	0,264	11,6	4,18
Schiava grossa	Vinificación	Tinta			13,1	5,60
Schiava Lombarda	Vinificación	Tinta			13,0	5,90
Schiradzouli blanco	Mesa	Blanca	1,68	0,375	10,9	4,95
Seedless emperor	Mesa	Tinta	1,39	0,860	8,5	5,41
Seibel 5.455	H.P.D.	Tinta	4,94	0,210	12,1	5,60
Seibel 5.813	H.P.D.	Tinta	6,87	0,960	10,6	7,31
Seibel 6.468	H.P.D.	Blanca	4,73	0,380	11,0	5,80
Seibel 7.053	H.P.D.	Tinta	2,55	0,120	12,0	5,31
Seibel 9.110	H.P.D.	Tinta	5,55	0,400	11,4	4,16
Seibel 11.803	H.P.D.	Tinta	1,65	0,400	12,0	5,51
Seibel 15.062	H.P.D.	Tinta	4,45	0,700	12,5	5,26
Selección Bruni	Mesa	Blanca	3,74	1,000	10,5	7,21
Semillon	Vinificación	Blanca	3,35	0,708	11,3	4,11
Seminario	Vinificación	Blanca	2,88	0,210	10,1	4,43
Seña	Vinificación	Tinta	1,00	0,180	11,6	8,33
Seña tinto	Vinificación	Tinta	1,81	0,355	13,5	8,55
Señora	Vinificación	Blanca	3,00	0,250	10,4	4,76
Señorito	H.P.D.	Tinta	3,39	0,500	13,1	4,31
Serna	Mesa	Blanca	4,60	0,350	10,5	6,51
Serradelo	Vinificación	Tinta	3,12	0,335	11,4	9,02
Servant	Vinificación-mesa	Blanca	4,42	0,570	9,5	5,88
Seyve Villard 12-303	H.P.D.	Blanca	3,33	0,900	9,3	8,46
Seyve Villard 12-309	H.P.D.	Blanca	2,12	0,530	11,8	5,60
Seyve Villard 12-327	H.P.D.	Tinta	1,34	0,100	9,9	5,28
Seyve Villard 12-347	H.P.D.	Tinta	1,27	0,500	12,0	5,94
Seyve Villard 12-375	H.P.D.	Blanca	3,85	0,580	11,6	6,20
Seyve Villard 12-401	H.P.D.	Tinta	2,55	0,560	11,5	7,74
Seyve Villard 12-413	H.P.D.	Blanca	5,74	0,340	11,1	6,47
Seyve Villard 12-426	H.P.D.	Tinta	2,31	0,150	12,1	8,62
Seyve Villard 15-151	H.P.D.	Blanca	2,69	0,400	12,2	5,43
Seyve Villard 18-283	H.P.D.	Blanca	4,85	0,580	9,8	4,79
Seyve Villard 18-315	H.P.D.	Tinta	3,41	0,130	10,7	5,96
Seyve Villard 18-402	H.P.D.	Tinta	2,73	0,320	10,9	6,80
Seyve Villard 20-365	H.P.D.	Blanca	4,55	0,560	10,5	5,72
Seyve Villard 20-473	H.P.D.	Blanca	4,20	0,580	10,3	5,50
Seyve Villard 23-410	H.P.D.	Blanca	4,15	0,400	10,7	3,93
Seyve Villard 23-501	H.P.D.	Blanca	5,20	0,400	9,1	5,19
Seyve Villard 23-657	H.P.D.	Tinta	3,43	0,300	13,1	7,14
Seyve Villard 52-76	H.P.D.	Blanca	2,21	0,500	11,5	5,73
Shami	Mesa	Tinta	3,17	0,450	8,7	4,73
Sicilien	Vinificación	Blanca	2,03	0,290	12,2	6,15



VARIEDAD	DESTINO	COLOR	Kg/CEPA DE UVA	Kg/CEPA DE MADERA	BAUMÉ	ACIDEZ TOTAL
Sideritis	Mesa	Tinta	4,34	0,638	8,1	8,63
Silva	Vinificación	Blanca	4,58	0,290	11,5	3,92
Silveiriña	Vinificación	Blanca	5,67	0,454	11,2	3,82
Sin hueso	Mesa	Blanca	1,98	0,870	11,9	5,55
Sinso	Vinificación	Tinta	2,33	0,260	9,8	6,63
Sirius	Vinificación	Blanca	4,75	0,500	12,7	3,72
Slavjanka	Mesa	Blanca	1,25	0,900	11,1	6,45
Smederevka	Mesa	Blanca	1,39	0,260	11,8	6,15
Sombrajo	Vinificación	Blanca	1,87	0,820	11,0	4,63
Sonora	Vinificación	Blanca	3,59	0,470	12,7	3,45
Soraya	Mesa	Blanca	2,03	0,470	11,2	6,30
Sousón	Vinificación	Tinta	1,70	0,305	11,5	9,14
Sousón retinto	Vinificación	Tinta	2,23	0,345	9,8	10,02
Sovrana	Mesa	Blanca	3,28	0,280	9,7	4,95
Spatburgunder	Vinificación	Tinta	1,85	0,010	12,8	5,79
St. Laurent	Vinificación	Tinta	1,80	0,200	11,6	6,33
Subirat parent	Vinificación	Blanca	4,14	0,806	9,5	4,14
Sulina	Mesa	Blanca	3,00	0,450	12,7	4,02
Sullivan	Mesa	Blanca	1,65	0,085	12,3	7,50
Sultahama	Mesa	Blanca	4,53	0,130	13,4	4,05
Sultana Crimson	Mesa	Blanca	2,94	0,615	12,9	3,87
Sultana moscata	Mesa	Blanca	0,43	0,472	12,2	3,45
Sultana rosada	Mesa	Tinta	3,19	0,305	12,3	4,22
Sultanina blanca	Mesa	Blanca	1,38	0,920	12,0	3,73
Sultanina roja	Mesa	Tinta	2,19	0,706	10,2	4,48
Sullivan blanco	Vinificación-mesa	Blanca	2,70	0,572	11,3	2,32
Sumoll	Vinificación	Tinta	5,66	0,698	10,4	4,98
Superba	Mesa	Tinta	1,01	0,620	9,9	6,33
Superfrankenthal	Mesa	Tinta	3,65	0,225	9,8	5,29
Superior seedless	Mesa	Blanca	3,12	0,618	12,7	3,73
Superzibibbo	Mesa	Blanca	2,03	0,230	10,2	7,05
Suscan	Vinificación	Tinta	1,60	0,350	10,1	6,04
Sylvaner	Vinificación	Blanca	3,22	0,964	11,6	4,15
Syrah	Vinificación	Tinta	3,67	0,730	13,1	5,07
Tabanco	Vinificación	Blanca	1,61	0,815	11,1	3,49
Talismano	Mesa	Blanca	1,60	0,025	12,3	9,13
Taminga	Mesa	Blanca	2,11	0,210	13,1	9,60
Taranta	Vinificación	Blanca	5,68	0,500	12,6	3,02
Tarantey	Vinificación	Tinta	2,60	0,585	10,7	5,89
Tardana	Vinificación-mesa	Blanca	2,15	0,250	11,1	9,30
Tarragoni	Vinificación	Tinta	4,18	0,530	9,6	8,25
Tarrango	Mesa	Tinta	6,71	0,560	8,3	7,94
Tempranilla	Vinificación	Blanca	1,59	0,388	11,7	4,78
Tempranillo de Granada	Mesa	Blanca	2,33	0,235	10,9	4,65
Tempranillo negro	Vinificación	Tinta	2,66	0,720	12,1	3,55
Temprano	Vinificación	Blanca	2,26	0,220	12,4	4,72
Temprano (Mullerebe)	Vinificación	Tinta	2,00	0,400	12,5	5,16
Temprano blanco	Vinificación	Blanca	3,33	0,165	11,9	4,65
Temprano colorado	Vinificación	Tinta	3,37	0,210	11,5	4,57
Temprano de Campo Real	Vinificación	Blanca	3,26	0,520	13,6	3,05
Temprano de Mora	Vinificación	Blanca	4,92	1,100	12,9	3,21
Tenero de Vauclese	Mesa	Blanca	3,18	0,320	9,2	9,75
Terán	Vinificación	Tinta	2,02	0,425	10,0	7,52
Teresa Pirovano	Mesa	Tinta	3,34	0,100	12,3	3,53



VARIEDAD	DESTINO	COLOR	Kg/CEPA DE UVA	Kg/CEPA DE MADERA	BAUMÉ	ACIDEZ TOTAL
Teroldego	Vinificación	Tinta			13,6	4,54
Terrano	Vinificación	Tinta			15,0	8,33
Terret blanc	Vinificación	Blanca	3,83	0,200	8,9	5,95
Terret noir	Vinificación	Tinta	2,80	0,180	10,3	5,16
Tetona blanca	Vinificación	Blanca	2,98	0,460	10,0	6,30
Thalloszy Lajos	Mesa	Blanca	2,75	0,070	11,7	2,40
Thermi	Mesa	Tinta	6,00	0,510	12,8	4,31
Thomuscat	Mesa	Blanca	1,05	0,866	13,9	4,48
Tibouren	Vinificación	Tinta	2,20	0,305	11,3	6,34
Timorasso	Vinificación	Blanca			13,9	6,06
Tinogastiña	Mesa	Tinta	4,00	0,400	13,5	4,84
Tinta Amarela	Vinificación	Tinta	3,13	0,474	11,1	5,83
Tinta barrosa	Vinificación	Tinta	2,56	0,522	11,8	5,03
Tinta Carvalha	Vinificación	Tinta	2,80	0,325	9,8	5,30
Tinta corriente	Vinificación	Tinta	2,13	0,970	10,6	5,16
Tinta de Orán	Mesa	Tinta	3,78	0,335	10,3	5,88
Tinta di barca	Vinificación	Tinta	3,11	0,374	10,2	4,95
Tinta Femia	Vinificación	Tinta	1,88	0,520	10,4	8,11
Tinta Francisca	Vinificación	Tinta	1,32	0,492	10,9	4,89
Tinta Madrid	Vinificación	Tinta	3,68	0,560	10,4	5,89
Tinta miuda	Vinificación	Tinta	1,75	0,315	11,6	9,58
Tinta Pinheira	Vinificación	Tinta	2,50	0,270	11,6	4,28
Tinta Roriz	Vinificación	Tinta	5,81	0,530	10,7	4,35
Tintilla	Vinificación	Tinta	2,70	0,570	9,3	6,04
Tintilla de Rota	Vinificación	Tinta	1,36	0,560	12,5	6,27
Tinto basto	Vinificación	Tinta	2,00	0,310	10,5	5,16
Tinto Cao	Vinificación	Tinta	4,06	0,570	11,3	5,41
Tinto de Aragón	Vinificación	Tinta	3,80	0,830	11,8	5,16
Tinto de Madrid	Vinificación	Tinta	2,85	0,452	10,2	4,00
Tinto de Navacarnero	Vinificación	Tinta	3,55	0,775	12,3	3,83
Tinto de Toro	Vinificación	Tinta	5,53	1,464	12,0	4,51
Tinto del país	Vinificación	Tinta	3,90	0,534	10,0	4,34
Tinto fino	Vinificación	Tinta	2,75	0,730	10,7	3,98
Tinto gallego	Vinificación	Tinta	2,12	0,215	10,7	6,63
Tinto Madrid	Vinificación	Tinta	2,40	0,460	11,6	4,57
Tinto Mencia	Vinificación	Tinta	3,30	0,570	10,4	5,01
Tinto Mollar	Vinificación	Tinta	3,42	0,310	10,0	4,47
Tintorera de Liria	Vinificación	Tinta	4,05	0,655	10,4	5,16
Tintorera de Longares	Vinificación	Tinta	3,75	0,495	9,0	6,19
Tintorero	Vinificación	Tinta	2,65	1,135	13,3	4,72
Tocai Friulano	Vinificación	Blanca			14,0	3,43
Tocai rosso	Vinificación	Tinta			15,0	5,30
Tohauto	Mesa	Blanca	2,20	0,325	9,8	6,00
Torrentés	Vinificación	Blanca	1,27	0,276	10,8	5,20
Torrentés (Canarias)	Vinificación	Blanca	3,40	0,450	9,0	5,40
Torrentés Mendocino	Vinificación	Blanca	2,70	0,300	12,4	3,78
Torrentés Riojano	Vinificación	Blanca	1,51	0,160	10,3	3,98
Torrentés San Juanino	Vinificación	Blanca	1,70	0,350	12,0	5,70
Tortosina	Vinificación	Blanca	1,66	0,250	11,2	3,63
Tourbat	Vinificación	Blanca	5,77	0,552	10,1	6,00
Touriga francesa	Vinificación	Tinta	2,80	0,506	10,7	4,68
Touriga nacional	Vinificación	Tinta	3,20	0,475	10,3	3,55
Traminer	Vinificación	Blanca	2,98	0,540	13,3	7,35
Trapat	Vinificación	Tinta	3,35	0,660	10,9	5,75



VARIEDAD	DESTINO	COLOR	Kg/CEPA DE UVA	Kg/CEPA DE MADERA	BAUMÉ	ACIDEZ TOTAL
Trbljan	Vinificación	Blanca	2,45	0,350	11,9	6,71
Trebbiano	Vinificación	Tinta	1,88	0,575	11,7	7,37
Trebbiano di Soave	Vinificación	Blanca			12,2	7,31
Trebbiano Spoletino	Vinificación	Blanca			13,6	7,46
Trebbiano Toscano	Vinificación	Blanca			10,7	5,07
Treixadura blanca	Vinificación	Blanca	4,93	0,440	9,3	4,29
Trentham black	Mesa	Tinta	4,28	0,240	9,2	5,51
Trepat	Vinificación	Tinta	9,75	0,932	8,6	5,97
Tressot	Vinificación	Tinta	7,03	1,020	9,8	4,45
Trieste	Mesa	Blanca	1,00	0,020	11,9	4,05
Trincadeira preta	Vinificación	Tinta	6,33	0,135	10,8	5,26
Triomphe de Jaén	Mesa	Blanca	1,68	0,150	11,5	6,30
Trobat	Vinificación	Tinta	1,43	0,640	11,6	3,98
Trollinger	Vinificación	Tinta	3,38	0,395	11,2	5,30
Tschetirbak	Vinificación	Blanca	5,00	1,250	10,5	5,04
Turchesca	Vinificación	Blanca	2,15	0,555	11,8	4,35
Turchesca blanca	Mesa	Blanca	2,29	1,024	10,6	3,65
Turki	Mesa	Tinta	2,80	0,590	10,7	5,58
Turrantes	Vinificación	Blanca	2,88	0,330	10,9	4,95
Ubiley	Mesa	Blanca	1,50	0,355	13,6	4,80
Ugni blanc	Vinificación	Blanca	3,28	0,542	9,7	6,15
Ull de llebre	Vinificación	Tinta	1,70	0,740	10,4	3,39
Uva de Almería	Mesa	Blanca	2,41	0,610	8,0	8,30
Uva de Olaz	Vinificación	Tinta	2,91	0,665	10,4	3,98
Uva del rey	Vinificación	Blanca	5,97	0,648	8,7	4,36
Uva di Troia	Vinificación	Tinta			12,8	5,60
Uva fresa	Mesa	Tinta	2,22	0,558	10,9	4,82
Uva Jijona	Mesa	Blanca	2,73	0,560	10,6	3,90
Uva rey	Vinificación-mesa	Blanca	3,94	0,601	9,7	3,62
Uvallón	Vinificación	Tinta	2,95	0,335	9,3	5,89
Valdeorras	Vinificación	Tinta	2,63	0,245	13,5	5,30
Valdepeñas	Vinificación	Blanca	3,00	0,400	13,5	4,47
Valdigue	Vinificación	Tinta	3,13	0,275	13,1	4,57
Valenci blanco	Vinificación-mesa	Blanca	3,63	0,730	9,5	3,35
Valenci tinto	Vinificación-mesa	Tinta	7,78	0,878	10,6	5,20
Valenciana barbera	Vinificación	Blanca	3,01	0,210	10,7	6,75
Valenciana blanca	Vinificación	Blanca	2,93	0,185	11,7	6,78
Valenciana rosada	Vinificación	Tinta	2,96	0,345	11,7	6,19
Verde Matza	Vinificación	Tinta	3,83	0,450	11,4	5,30
Verdea	Mesa	Blanca	0,80	0,010	9,7	4,80
Verdeguillo	Vinificación	Blanca	2,27	0,340	10,2	5,55
Verdejilla tinta	Vinificación	Tinta	2,50	0,610	11,7	5,04
Verdejo blanco	Vinificación	Blanca	2,87	1,134	11,9	3,79
Verdejo negro	Vinificación	Tinta	4,31	0,960	11,6	4,45
Verdelho	Vinificación	Blanca	4,38	0,346	12,8	4,63
Verdello	Vinificación	Blanca	3,48	0,270	9,9	6,93
Verdiel	Vinificación	Blanca	4,44	0,750	13,4	3,52
Verdiguell	Vinificación	Blanca	1,78	0,310	11,4	6,45
Verdil	Vinificación	Blanca	0,78	0,135	12,1	7,07
Verdoncho	Vinificación	Blanca	3,22	0,210	12,7	4,37
Verdosilla	Vinificación	Blanca	2,36	0,280	11,7	7,26
Verduzzo Friulano	Vinificación	Blanca			14,2	4,09
Verena	Vinificación	Blanca	3,51	0,510	9,5	3,90
Vermaseng Vert	Vinificación	Tinta	1,20	0,780	12,6	5,75



VARIEDAD	DESTINO	COLOR	Kg/CEPA DE UVA	Kg/CEPA DE MADERA	BAUMÉ	ACIDEZ TOTAL
Vermentino	Vinificación	Blanca	2,93	0,620	11,8	4,62
Vernaccia di S. Gimignano	Vinificación	Blanca			14,4	4,69
Vernaccia nera	Mesa	Tinta	3,82	0,340	9,7	5,63
Vernasia	Vinificación	Blanca	2,13	1,490	12,9	6,83
Victor	Mesa	Tinta	2,98	0,342	10,0	4,83
Victoria	Mesa	Blanca	3,75	0,570	11,8	5,30
Vidadillo	Vinificación	Tinta	1,85	0,130	11,0	6,49
Vidueño blanco	Vinificación	Blanca	1,95	0,380	10,3	6,15
Vidueño negro	Vinificación	Tinta	2,66	0,530	11,9	8,55
Vijiriega	Vinificación	Blanca	3,09	0,400	10,3	4,41
Vijiriega común	Vinificación	Blanca	1,88	0,185	10,3	6,45
Villardiel	Vinificación	Blanca	5,37	0,470	11,0	5,65
Viñate tinto	Vinificación	Tinta	2,05	0,260	11,0	5,45
Viosinho	Vinificación	Blanca	2,40	0,552	12,7	4,38
Vitadillo	Vinificación	Tinta	2,20	0,170	10,9	8,40
Vital	Vinificación	Blanca	2,79	0,160	10,4	7,37
Viura	Vinificación	Blanca	5,50	0,700	11,1	4,95
Vivona	Mesa	Blanca	1,43	0,255	15,5	5,89
Volta	Vinificación-mesa	Tinta	1,99	1,454	14,2	3,27
Vranac	Vinificación	Tinta	1,40	0,720	11,0	5,75
Wildbacher	Vinificación	Tinta			14,2	10,90
Wrachanski misket	Mesa	Blanca	1,55	0,420	13,3	4,72
Xara	Vinificación	Tinta	5,05	0,616	11,4	7,29
Xarello	Vinificación	Blanca	4,90	0,642	9,9	6,07
Xarello mascarese	Vinificación	Blanca	2,57	0,290	10,8	6,47
Xarello rosado	Vinificación	Tinta	2,98	0,435	13,4	7,37
XE-3	Mesa	Tinta	2,25	0,470	11,3	4,69
XE-4	Mesa	Blanca	0,45	0,600	11,6	3,94
XE-5	Mesa	Blanca	0,97	0,800	13,5	4,09
XE-7	Mesa	Blanca	1,37	0,600	10,0	4,54
XE-8	Mesa	Blanca	1,40	0,550	11,0	4,10
XE-10	Mesa	Blanca	1,60	0,400	11,3	4,40
XE-11	Mesa	Blanca	0,93	0,530	12,6	4,54
Xoaniña	Vinificación	Tinta	4,35	0,620	12,7	8,11
Xynomauro	Vinificación	Tinta	3,25	0,340	11,2	9,36
Yaquí	Vinificación	Tinta	4,21	0,580	12,2	8,12
Yedra	Vinificación	Blanca	4,38	0,575	9,7	3,50
Ygriega	Vinificación	Blanca	2,23	0,225	9,8	5,55
Zadarka	Vinificación	Tinta	5,04	0,760	9,8	6,21
Zalema	Vinificación	Blanca	4,80	0,650	12,7	6,34
Zalema fina	Vinificación	Blanca	5,14	0,624	8,0	4,50
Zaranda	Vinificación	Blanca	4,15	0,626	13,3	4,10
Zariza	Mesa	Blanca	2,40	0,590	12,4	3,28
Zeini Abiad	Mesa	Blanca	0,55	0,902	10,3	3,11
Zilavka	Vinificación	Blanca	4,59	0,600	10,9	5,13
Zinfadel	Vinificación	Tinta	3,73	0,355	11,5	7,37
Zoleta	Vinificación	Blanca	2,42	0,320	11,3	4,69
33.716	Mesa	Blanca	1,70	0,350	12,5	12,30

4. ANEXOS

**Fichas que se confeccionan
y controles que se realizan para cada variedad de la colección**



4.1. FICHAS DE SITUACIÓN

	VARIEDAD PALOMINO FINO														
COLOR	BLANCA	DESTINO VINIFICACIÓN													
SITUACIÓN	<table border="1" style="width: 100%; border-collapse: collapse; text-align: center;"> <thead> <tr> <th style="width: 15%;">PARCELA</th> <th style="width: 15%;">SUB-PARCELA</th> <th style="width: 15%;">LINEO</th> <th style="width: 15%;">ORDEN</th> <th style="width: 15%;">N.º CEPAS</th> </tr> </thead> <tbody> <tr> <td>7</td> <td>16</td> <td>37</td> <td>2</td> <td>5</td> </tr> </tbody> </table>					PARCELA	SUB-PARCELA	LINEO	ORDEN	N.º CEPAS	7	16	37	2	5
PARCELA	SUB-PARCELA	LINEO	ORDEN	N.º CEPAS											
7	16	37	2	5											
ESTACIÓN EXPERIMENTAL RANCHO DE LA MERCED Jerez de la Frontera															

PROCEDENCIA	<u>Viña "La Merced"</u>																		
PORTAINJERTO	<u>161-49</u>	AÑO INJERCIÓN	<u>1984</u>	PODA	<u>Vara y Pulgar</u>														
OBSERVACIONES	<hr/> <hr/> <hr/>																		
	-	-	-	-	-														
	128																		
CARACTERES DESCRITOS SEGUN MÉTODO O.I.V.																			
DIPOSITIVAS	<table border="1" style="width: 100%; border-collapse: collapse; text-align: center;"> <thead> <tr> <th style="width: 33%;">CARTAPACIO</th> <th style="width: 33%;">HOJA</th> <th style="width: 33%;">LÍNEA</th> </tr> </thead> <tbody> <tr> <td>3</td> <td>7</td> <td>2</td> </tr> </tbody> </table>					CARTAPACIO	HOJA	LÍNEA	3	7	2								
CARTAPACIO	HOJA	LÍNEA																	
3	7	2																	
	<table border="1" style="width: 100%; border-collapse: collapse; text-align: center;"> <thead> <tr> <th style="width: 12.5%;">APICE</th> <th style="width: 12.5%;">FLOR</th> <th style="width: 12.5%;">HAZ</th> <th style="width: 12.5%;">ENVES</th> <th style="width: 12.5%;">RAYA</th> <th style="width: 12.5%;">PEPITAS</th> <th style="width: 12.5%;">RACIMO</th> </tr> </thead> <tbody> <tr> <td>si</td> <td>si</td> <td>si</td> <td>si</td> <td>si</td> <td>si</td> <td>si</td> </tr> </tbody> </table>					APICE	FLOR	HAZ	ENVES	RAYA	PEPITAS	RACIMO	si	si	si	si	si	si	si
APICE	FLOR	HAZ	ENVES	RAYA	PEPITAS	RACIMO													
si	si	si	si	si	si	si													



4.2. FICHAS DE SINONIMIAS

<div style="border: 1px solid black; padding: 5px; display: inline-block;"> VARIEDAD PALOMINO FINO </div>		
COLOR	<div style="border: 1px solid black; padding: 5px; display: inline-block;"> BLANCO </div>	DESTINO
		<div style="border: 1px solid black; padding: 5px; display: inline-block;"> VINIFICACIÓN </div>
SINONIMIAS	LOCALIDAD	FUENTE
Albán Jerez Jerez fina Listán Listán blanco Palomina blanca	Granada y Provincia Bibliografía Bibliografía Sanlúcar y Chipiona Bibliografía Jerez, Trebujena. Arcos, Espera	Simón de Roxas Clemente Archivo "El Encín" Madrid Archivo "El Encín" Madrid Simón de Roxas Clemente G. Fernández de Bobadilla Simón de Roxas Clemente
ESTACIÓN EXPERIMENTAL RANCHO DE LA MERCED Jerez de la Frontera		

<div style="border: 1px solid black; padding: 5px; display: inline-block;"> SINONIMIA ALBÁN </div>		
COLOR	<div style="border: 1px solid black; padding: 5px; display: inline-block;"> BLANCO </div>	DESTINO
		<div style="border: 1px solid black; padding: 5px; display: inline-block;"> VINIFICACIÓN </div>
SINONIMIA DE: <u> PALOMINO FINO </u>		
SEGUN: <u> SIMÓN DE ROXAS CLEMENTE </u>		
ESTACIÓN EXPERIMENTAL RANCHO DE LA MERCED Jerez de la Frontera		



4.3. FICHAS DE CONTROL AGRONÓMICO

VIÑA LA MERCED

VARIEDAD

PALOMINO FINO

CLON

OBSERVACIONES	1989	Año 1990		Año 1991		Año 1992		Año 1993	
	Anual	Anual	Media	Anual	Media	Anual	Media	Anual	Media
Cepas productivas	5	5		5		5		5	5
Fecha de brotación	22-3	18-3		22-3		21-3		25-3	22-3
Fecha de floración	15-5	17-5		17-5		5-5		14-5	14-5
Fecha de parada del crecimiento	6-7	3-7		9-7		29-6		22-7	8-7
Fecha de envero	22-7	17-7		25-7		17-7		26-7	21-7
Fecha de agostamiento de los sarmientos	21-7	17-7		28-7		18-7		21-7	21-7
Fecha de maduración	5-9	25-8		1-9		28-8		23-8	29-8
Fecha de caída de las hojas	13-11	26-11		17-11		10-11		10-11	15-11
Sensibilidad al mildiu	1/5	0/5		0/5		0/5		1/5	0/5
Sensibilidad al oidio	1/5	0/5		1/5		0/5		1/5	1/5
Sensibilidad a la botrytis	1/5	0/5		0/5		0/5		0/5	0/5
Sensibilidad a la filoxera	-	-		-		-		-	-
Sensibilidad a la clorosis	0/5	0/5		0/5		0/5		0/5	0/5
Vigor	4/5	4/5		4/5		4/5		3/5	4/5
Yemas totales	43	46		42		40		41	42
Yemas brotadas	36	36		33		37		37	36
% yemas brotadas	84	78		78		92		90	84
Racimos por cepa	9	6		10		13		12	10
Fecha de vendimia	10-9	18-9		15-9		8-9		5-9	11-9
Kilos de uva por cepa	2,95	4,00		3,90		4,00		6,20	4,21
Carretadas por aranzada	7,22	9,86		9,61		9,86		15,28	10,36
Rendimiento (l./100 Kg.)									
Baumé a 15° C	9,54	10,94		10,90		10,50		10,52	10,48
Azúcares totales (g/l)									
Azúcares reductores (g/l)									
Acidez total en tartárico (g/l)	5,05	4,47		3,78		4,48		4,12	4,38
Ácido tartárico (g/l)									
Ácido málico (g/l)									
pH									
Materias colorantes									
Kilos de madera por cepa	0,32	0,50		0,50		0,38		0,30	0,40
Estaquillas por cepa	-	-		-		-		-	-
Índice de fertilidad	10,46	8,33		15,55		17,56		16,21	13,88
Factor de producción	281,4	437,6		425,1		420,0		652,2	441,2
Índice de productividad de azúcar	29,82	79,78		46,33		33,91		57,17	46,23
Factor de maduración	18,89	24,47		28,83		23,43		25,53	23,92



Marco de plantación 2,30 x 1,15 Patrón 161-49 Fecha de Plantación Enero-1984
 Fecha de injerto Agosto-1984 Poda vara y pulgar Parcela nº 7 subparcela nº 16
 Nº de cepas 5 Color Blanca Destino Vinificación

Estado sanitario: Bueno

$$\text{Índice de fertilidad} = \frac{\text{Racimos} \times 10}{\text{Yemas totales}}$$

$$\text{Factor de producción} = \frac{\text{Peso de uva}}{100} \times \text{Bé}$$

$$\text{Índice de productividad de azúcar} = \text{Peso del racimo} \times (\text{Bé})^2$$

$$\text{Factor de maduración} = \frac{\text{Bé} \times 10}{\text{Ac. t.}}$$

Otros factores de posible evaluación: % de flores abiertas, superficie foliar, crecimiento, longitud de los sarmientos, azúcar por yema, etc.

Número medio de flores por inflorescencia: 780 botones florales

Número medio de bayas por racimo: 280 bayas

Peso medio de un racimo: 498 gr.

Peso medio de una baya: 1,70 gr.

Peso medio del raspón: 22,60 gr.

Longitud media del racimo: largo 23 cm

Longitud media de lignificación de los sarmientos: 935 cm

Observaciones: **Existen clones seleccionados de esta variedad, que mejoran las características agronómicas, enológicas y sanitarias de la misma.**



4.4. FICHAS AMPELOGRÁFICAS

DESCRIPTION AMPÉLOGRAPHIQUE OFFICIELLE

VARIÉTÉ: **PALOMINO FINO**DÉCRITE PAR: **ESTACIÓN EXPERIMENTAL "RANCHO DE LA MERCED"**PAYS: **ESPAÑA**

	Code O.I.V.	Notation		Code O.I.V.	Notation
Jeune rameau	001	7	Feuille adulte	087	1
Junger Trieb	002	2	Ausgewachsenes Blatt	088	1
Young shoot	003	3/5	Mature Leaf	089	1
Pámpano joven	004	5	Hoja adulta	090	3
	005	1		091	1
				093	1
Rameau / Trieb	006	3	Inflorescence	151	3
Shoot / Pámpano	007	2	Infloreszenz	153	2
	008	2	Inflorescence		
	009	2/3	Inflorescencia		
	010	2			
	011	1	Grappe / Traube	202	5
	012	1	Buch / Racimo	204	5
	013	3		206	1
	014	5		207	5
	015	5			
	351	7	Baie / Beere	220	5
			Berry / Baya	222	2
Vrilles / Ranken	016	1		223	2
Tendrils / Zarcillos	017	3/5		224	2
				225	1
Jeune feuille	051	4		226	2
Junges Blatt	052	3		227	5
Young leaf	053	5/7		228	3
Hoja joven	054	1		229	2
	055	5		230	1
	056	1		232	2
				234	1
Feuille adulte	065	7		236	1
Ausgewachsenes Blatt	067	3		238	3
Mature Leaf	068	3		239	1
Hoja adulta	069	7		241	3
	070	5		242	5
	071	3			
	072	9	Sarment / Rebholz	101	2
	073	3	Woody shoot / Sarmiento	102	3
	074	4		103	2
	075	3		104	1
	076	3			
	077	5	Caractéristiques du moût	505	5
	078	5	Merkmale von Most	506	1
	079	4	Characteristics of grape must		
	080	2	Características del mosto		
	081	1			
	082	2	Phénologie / Phenologie	301	5
	083	1	Phenology / Fenología	302	5
	084	7		303	5
	085	5		304	5
	086	5			



DESCRIPTION AMPÉLOGRAPHIQUE COMPLÉMENTAIRE

VARIÉTÉ: **PALOMINO FINO**

DÉCRITE PAR: **ESTACIÓN EXPERIMENTAL "RANCHO DE LA MERCED"**

PAYS: **ESPAÑA**

	Code O.I.V.	Notation		Code O.I.V.	Notation
Feuille adulte	066	3/5	Résistances / Resistenz	401	7
Ausgewachsenes Blatt	092	3	Resistance / Resistencia	402	–
Mature Leaf				403	7
Hoja adulta	306	1		451	1
Sarment / Rebholz	105	1		452	5
Woody shoot / Sarmiento	106	1		453	5
Inflorescence	152	2		454	1
Infloreszenz				455	5
Inflorescence	154	5		456	5
Inflorescencia				457	1
Grappe / Traube	201	2		458	5
Bunch / Racimo	203	7		459	5
	205	9		460	1
Baie / Beere	221	3		461	9
Berry / Baya	231	1		462	1
	233	9			
	235	5	Production / Produktion	501	5
	237	1	Production / Producción	502	5
	240	5		503	3
	243	3		504	5/7
	244	1			
Phénologie / Phenologie	305	3	Porte-greffe / Unterlage	551	–
Phenology / Fenología			Rootstock / Portainjerto	552	–
Végétation / Vegetation	352	5		553	–
Vegetation / Vegetación	353	3			
	354	5			



4.5. FOTOGRAFÍAS

PALOMINO FINO



Sumidad y hojas jóvenes

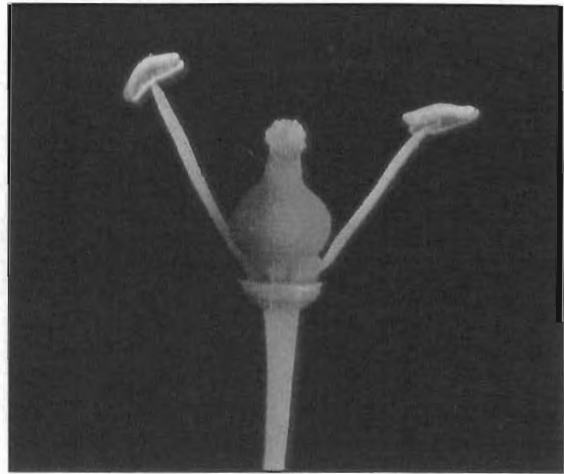

Flor

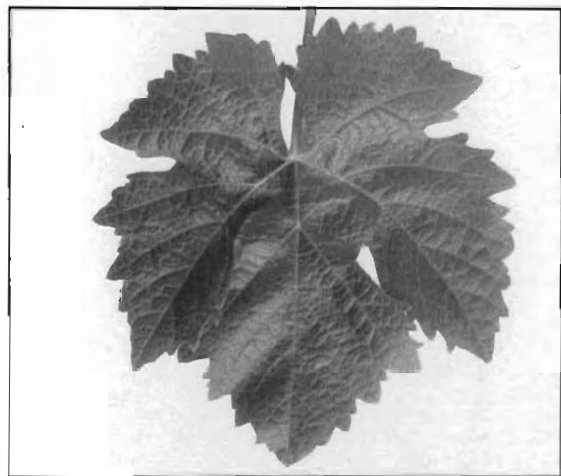

Haz

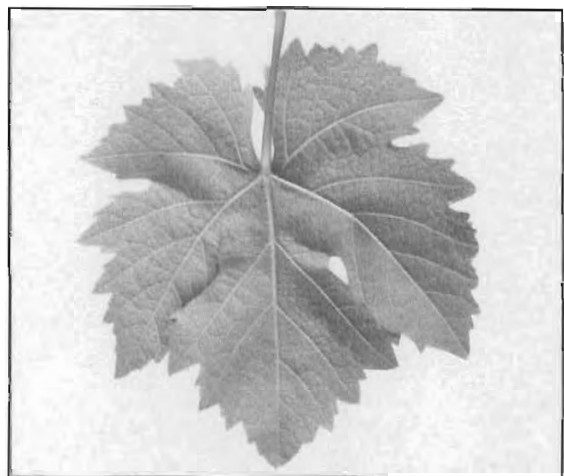

Envés

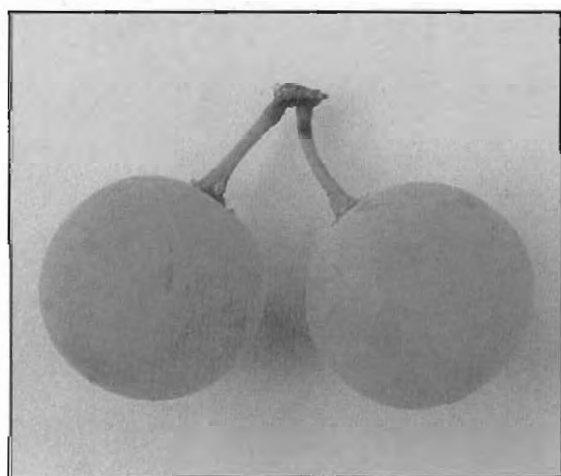

Baya

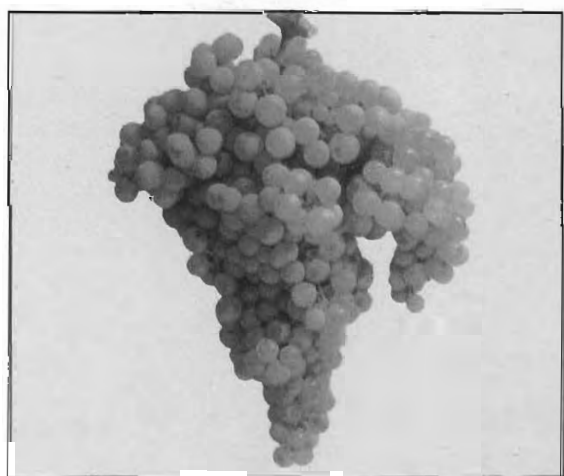

Racimo

5. Bibliografia



5. Bibliografía

- Alcalde A. J. 1989. Cultivares vitícolas argentinas. Asociación Cooperadora de la Estación Experimental Agropecuaria. Mendoza INTA.
- Allewelt G. 1987. The genetic resources of vitis. Siebeldingen.
- Alonso de Herrera G. 1513. Agricultura general.
- Aristoy M. Variedades de vid cultivadas en Valencia. Diputación provincial de Valencia.
- Borrego J. 1990. Descripciones ampelográficas nacionales. Monografías sobre investigación y experimentación agraria. Servicio de Investigación Agraria. Dirección General de Política Alimentaria e Investigación Agraria.
- B.O.E. 1985. Calificación de variedades de vid. Nº 173. Real Decreto 1.195/1985 de 5 de junio.
- Boutelou E. 1807. Memoria sobre el cultivo de la vid en Sanlúcar de Barrameda y Xerez de la Frontera. Madrid.
- Branas J. y Truel P. 1965-66. Variétés de raisins de table. Progrès Agricole e Viticole. Tomo I, II y III. Montpellier.
- Cabello Saenz de Santa María F. 1995. La colección de vides de El Encín. Consejería de Economía. Madrid.
- Columela L.J. 1959. Los doce libros de Agricultura. (siglo I). Ed. Iberia.
- Couderc M. Ampélographie (1894) Citado por Viala O. et Vermorel V. Ed. Masson et Cie. París (1901-1910).
- Dupré de Saint Maur. 1783. Tableaux de la Synonymie de la vigne. Gironde.
- Duque M^a Cr., Yañez F. 1994. Colección ampelográfica de patrones y variedades de vid de Castilla-La Mancha. Consejería de Agricultura y Medio Ambiente. Serie: Área de cultivo nº 5.
- Fernández de Bobadilla G. 1956. Viníferas jerezanas y de Andalucía Occidental. INIA. Madrid.
- Galet P. 1962 y 1964. Cépages et vignobles de France. Tome I al IV. Imp. Paysan du Midi. Montpellier.
- Galet P. 1988 y 1990. Cépages et vignobles de France. Tome I y II. Imp. Charles Déhan. Montpellier.



- Galet P. 1985. Précis d'Ampelographie pratique. Imp. Charles Dehan. Montpellier.
- Galet P y Hidalgo L. 1987. Cuaderno de Ampelografía. Enciclopedia del vino. Ed. Orbis S.A. Barcelona.
- García de Luján A. 1985. Características fundamentales de la viticultura andaluza. Jornadas Técnicas I Muestra de vinos mallorquines y andaluces. Manacor.
- García de Luján A. y Lara Benítez M. 1988. Variedades de vid de Andalucía. Agricultura. Julio-Agosto.
- García de Luján A. y Lara Benítez M. 1989. La colección de vides del Rancho de la Merced. Dirección General de Investigación y Extensión Agrarias. Junta de Andalucía. Dos ediciones.
- García de Lujan A., Puertas B. y Lara M. 1990. Variedades de vid en Andalucía. Consejería de Agricultura y Pesca de la Junta de Andalucía.
- Hidalgo L. y Candela R. 1971. Contribución al conocimiento del Inventario vitícola nacional. Instituto Nacional de Investigaciones Agrarias y Alimentaria (INIA). Serie Monografías 156 pág.
- Hidalgo L. 1980. Segunda comunicación sobre caracterización agronómica de variedades Vitis vinífera. Anales del Instituto Nacional de Investigaciones Agrarias. Serie Producción Vegetal. 12. 143-268.
- Hidalgo L. 1980. Caracterización macrofísica del ecosistema medio-planta en los viñedos españoles. Comunicaciones INIA. Serie Producción Vegetal nº 29.
- Hidalgo L. 1989. Sexta y última comunicación sobre afinidad de portainjertos y viníferas en la red nacional de campos comarcales de contraste de patrones. Comunicaciones INIA. Serie Producción Vegetal nº 71. Madrid.
- Marcilla J. 1942. Tratado práctico de Viticultura y Enología españolas. Tomo I. Ed. S.A.E.T.A. Madrid.
- Ministerio de Agricultura. 1973-1983. Catastros vitícolas y vinícolas de las provincias españolas.
- Ministerio de Fomento. 1911. La invasión filoxérica en España. Madrid.
- O.I.V. 1972. Registro ampelográfico universal. Vol V.
- O.I.V. 1983. Código de los caracteres descriptivos de las variedades y especies de vitis. París.
- O.I.V. 1993-1995, Cépages du monde. París.
- O.I.V. 1996. Liste internationale des variétés de vignes et de leurs synonymes. París.
- Puertas García, Belén; García de Luján A. y Lara M. 1987. Contribución al estudio de variedades antiguas de la zona del jerez. IV Jornadas Universitarias sobre el jerez. Universidad de Cádiz (Puerto Real).
- Roxas Clemente S. 1807. Ensayo sobre las variedades de vid que vegetan en Andalucía. Madrid.
- Wagner R. y Truel P. 1988. Nouvelles variétés de raisins de table et de raisins secs. Oficina Internacional de la Viña y del Vino. París.

