3 de febrero de 2006
Oli06020303

Las previsiones para Andalucía, al finalizar la campaña de molturación, confirman una producción de aceite inferior a 600.000 toneladas

Las estimaciones de producción para Andalucía en la presente campaña 2005/06 arrojan unos valores de producción de 559.597 toneladas de aceite de oliva. Para el conjunto de España, la producción estimada de aceite de oliva asciende a 727.897 toneladas, lo que supone un descenso de aproximadamente el 24% con respecto a la cosecha de la campaña 2004/05.

La Unidad de Prospectiva de la Consejería de Agricultura y Pesca ha realizado, como viene haciendo en las siete últimas campañas, una estimación de la producción de aceite de oliva en Andalucía, mediante encuestas (telefónicas o por correo electrónico) a la red de almazaras colaboradoras.

La tercera y última estimación para la presente campaña 2005/06 se basa en una encuesta a 217 almazaras, realizada a finales de enero de 2006, con la campaña de molturación de aceituna muy avanzada en la mayor parte de Andalucía e incluso finalizada en ciertas zonas.

Los resultados obtenidos confirman un sensible descenso de la producción de aceite en Andalucía con respecto a la pasada campaña, estimándose una producción de aceite de oliva de 559.597 toneladas. A su vez, la producción de aceite de oliva en España, calculada a partir de la producción estimada para Andalucía y de la producción estimada para el resto de España (Avance de superficies y producciones del MAPA, octubre de 2005) asciende a 727.897 t.

En lo que respecta a los restantes países productores de aceite de oliva, se estima una producción para Italia en torno a 600.000 toneladas de aceite de oliva, que representan un descenso aproximado del 32% respecto a las cifras de la campaña anterior. (Fuente: Consejo Oleícola Internacional).

Producción estimada para 2005/06

Provincia	Aceituna estimada (t)	Aceite estimado (t)
Almería	51.592	10.605
Cádiz	23.208	4.402
Córdoba	709.052	148.430
Granada	197.308	44.876
Huelva	34.506	6.253
Jaén	1.014.502	234.254
Málaga	249.791	50.932
Sevilla	318.757	59.845
Andalucía	**2.598.715**	**559.597**
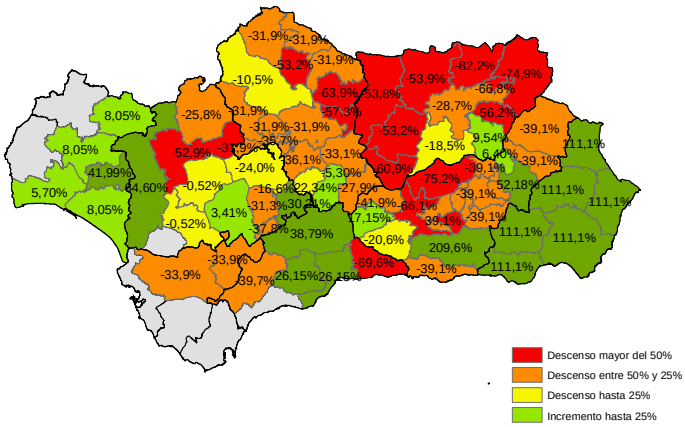
Variación de la producción en la campaña 2005/06 vs. 2004/05