

RONDA

SITUACIÓN

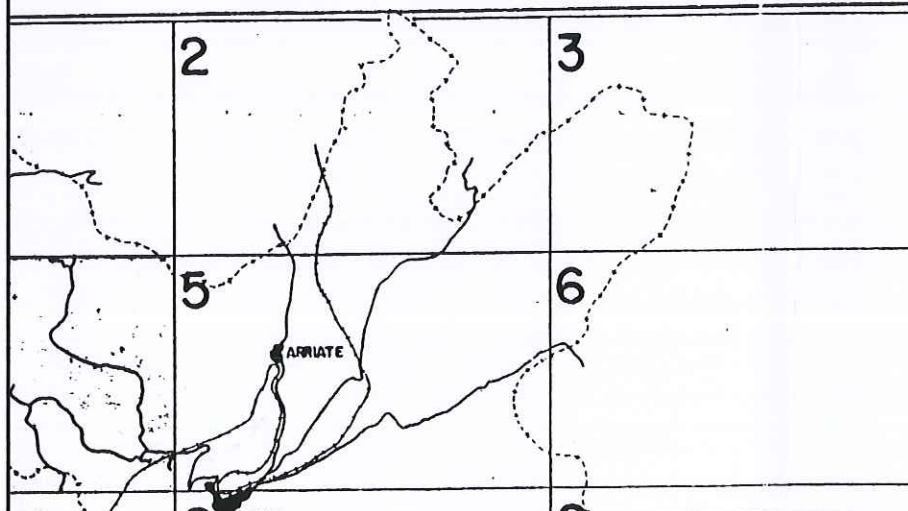

R O N D A PLAN GENERAL DE ORDENACION URBANA

CONSEJERIA DE OBRAS PUBLICAS Y TRANSPORTES DE LA JUNTA DE ANDALUCIA
EXCMO. AYUNTAMIENTO DE RONDA

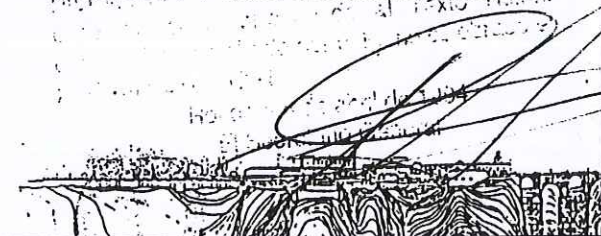

NATALE JESÚS ZACCARIA ANET
INGENIERO TÉCNICO INDUSTRIAL
Nº Colegiado 2826, Málaga

DOCUMENTO TÉCNICO DE:
**MEMORIA TÉCNICA PARA REPARACIÓN
DE MURO PERIMETRAL DE PARCELA
JUNTO A RIO GUADALEVÍN.**

FECHA:
ENERO-2019

ESCALA:
1/20000

REFERENCIA:
VAR-17-005

PLANO DE:
**SITUACIÓN SEGÚN EL
P.G.O.U. DE RONDA EN VIGOR.**

LOCALIZACIÓN:
**POL. 7, PARC. 102
RONDA.**

Nº PLANO:
01

PROMOTOR:
**Pedro Ductor Jiménez
LA INDIANA, RONDA.**



CARTOGRAFÍA CATASTRAL

Parcela Catastral: 29084A00700102

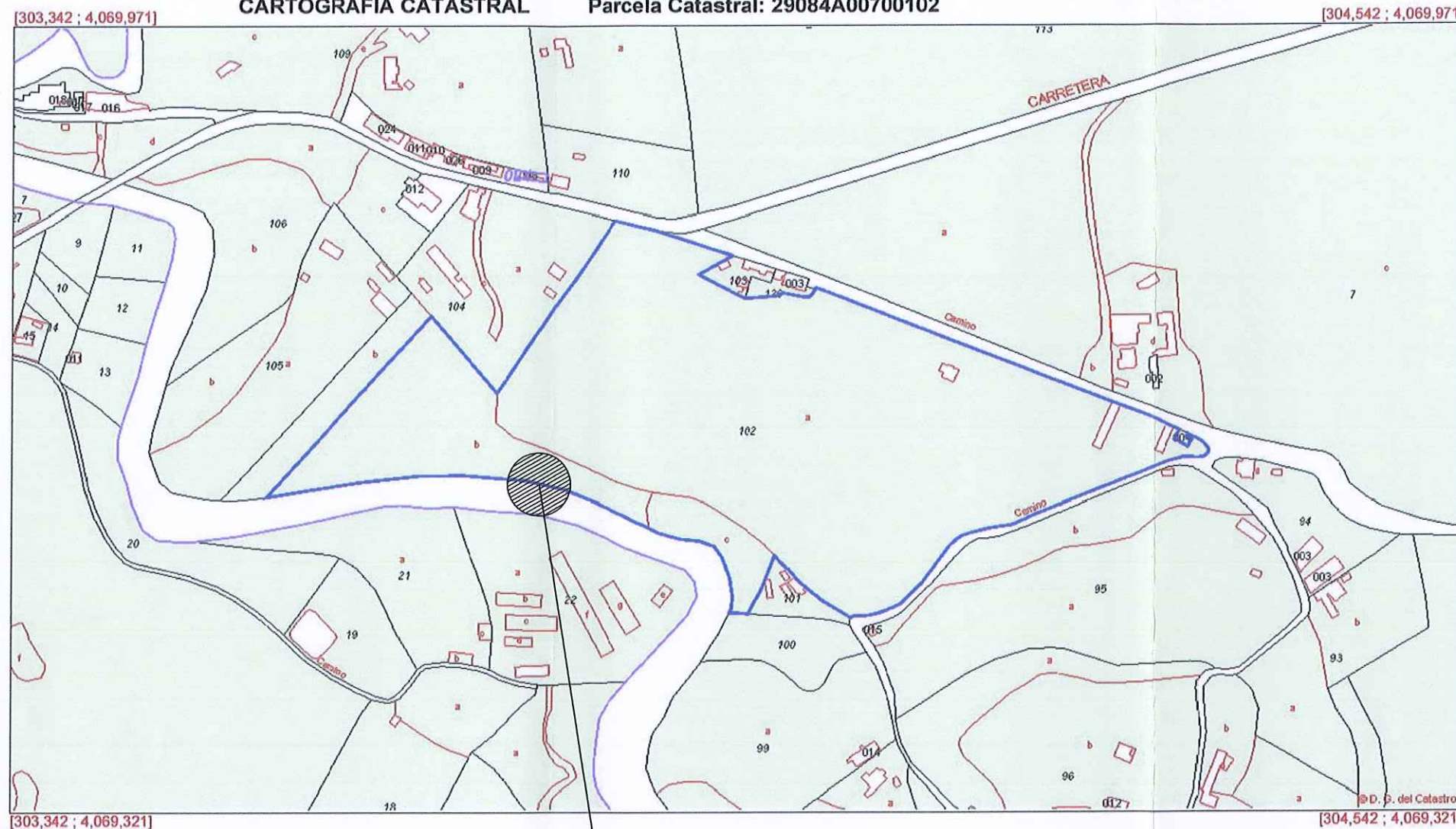

Coordenadas del centro: X = 303,942 Y = 4,069,646

Este documento no es una certificación catastral

© Dirección General del Catastro 29/09/17



EMPLAZAMIENTO

SITIA, S.C.A.
EMPRESA DE INGENIERÍA

NATALE JESÚS ZACCARIA ANET
INGENIERO TÉCNICO INDUSTRIAL
Nº Colegiado 2826, Málaga

DOCUMENTO TÉCNICO DE:
MEMORIA TÉCNICA PARA REPARACIÓN
DE MURO PERIMETRAL DE PARCELA
JUNTO A RIO GUADALEVÍN.

PLANO DE:
EMPLAZAMIENTO SEGÚN
CARTOGRAFÍA CATASTRAL.

LOCALIZACIÓN:
POL. 7, PARC. 102
RONDA.

Nº PLANO:
02

PROMOTOR:
Pedro Ductor Jiménez
LA INDIANA, RONDA.

FECHA:
ENERO-2019

ESCALA:
1/5000

REFERENCIA:
VAR-17-005

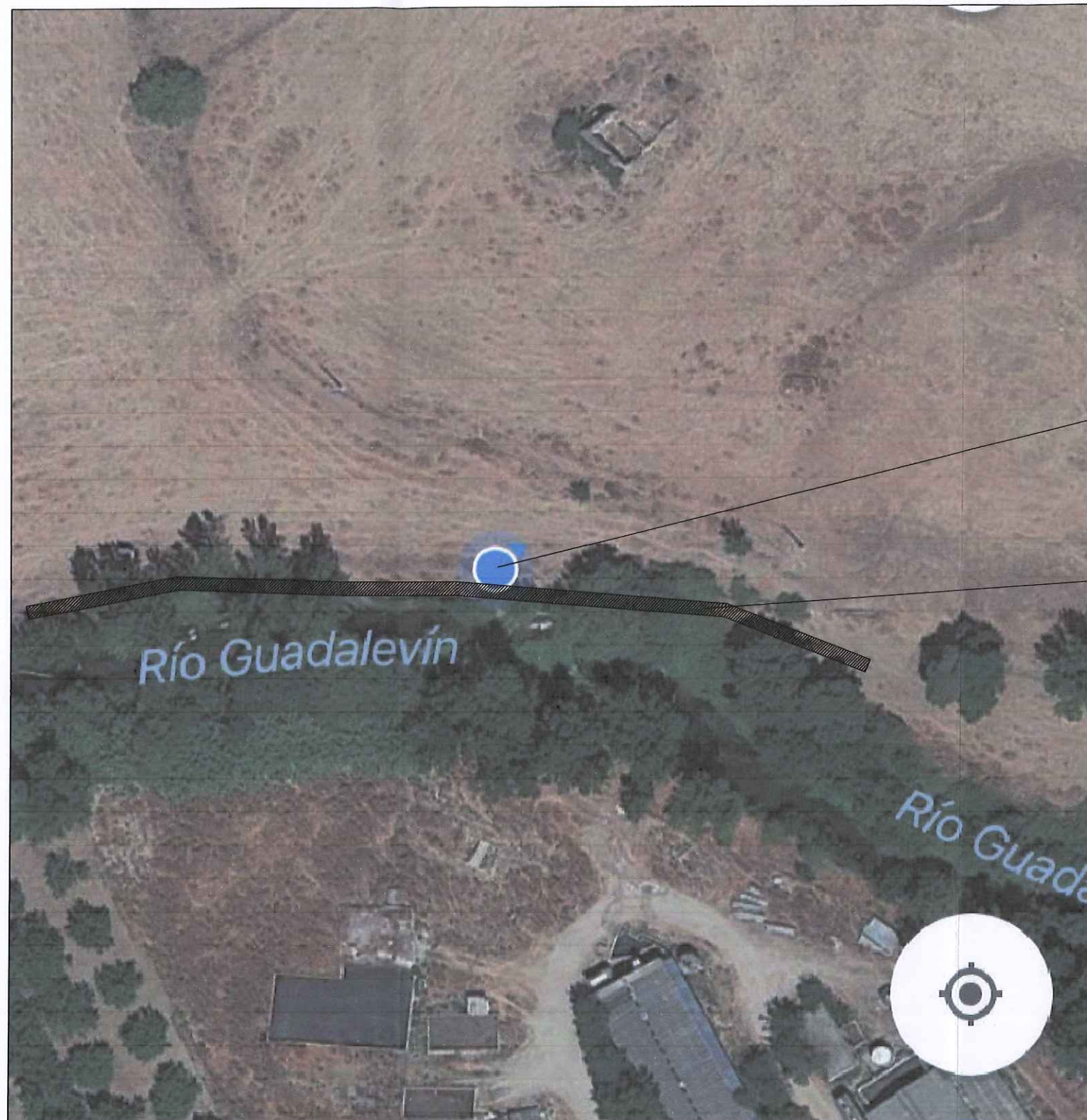

X= 303891
Y= 4069794

ZONA A REPARAR
120 m APROXM.

COORDENADAS UTM, HUSO 30
ETRS89/UTM ZONE 30N

SITIA, S.C.A.
EMPRESA DE INGENIERÍA

NATALE JESÚS ZACCARIA ANET
INGENIERO TÉCNICO INDUSTRIAL
Nº Colegiado 2826, Málaga

DOCUMENTO TÉCNICO DE:		FECHA:
MEMORIA TÉCNICA PARA REPARACIÓN DE MURO PERIMETRAL DE PARCELA JUNTO A RIO GUADALEVÍN.		ENERO-2019
PLANO DE:		ESCALA:
VISTA AÉREA. COORDENADAS UTM.		1/750
LOCALIZACIÓN:	Nº PLANO:	PROMOTOR:
POL. 7, PARC. 102 RONDA.	03	Pedro Ductor Jiménez LA INDIANA, RONDA.

REFERENCIA:
VAR-17-005

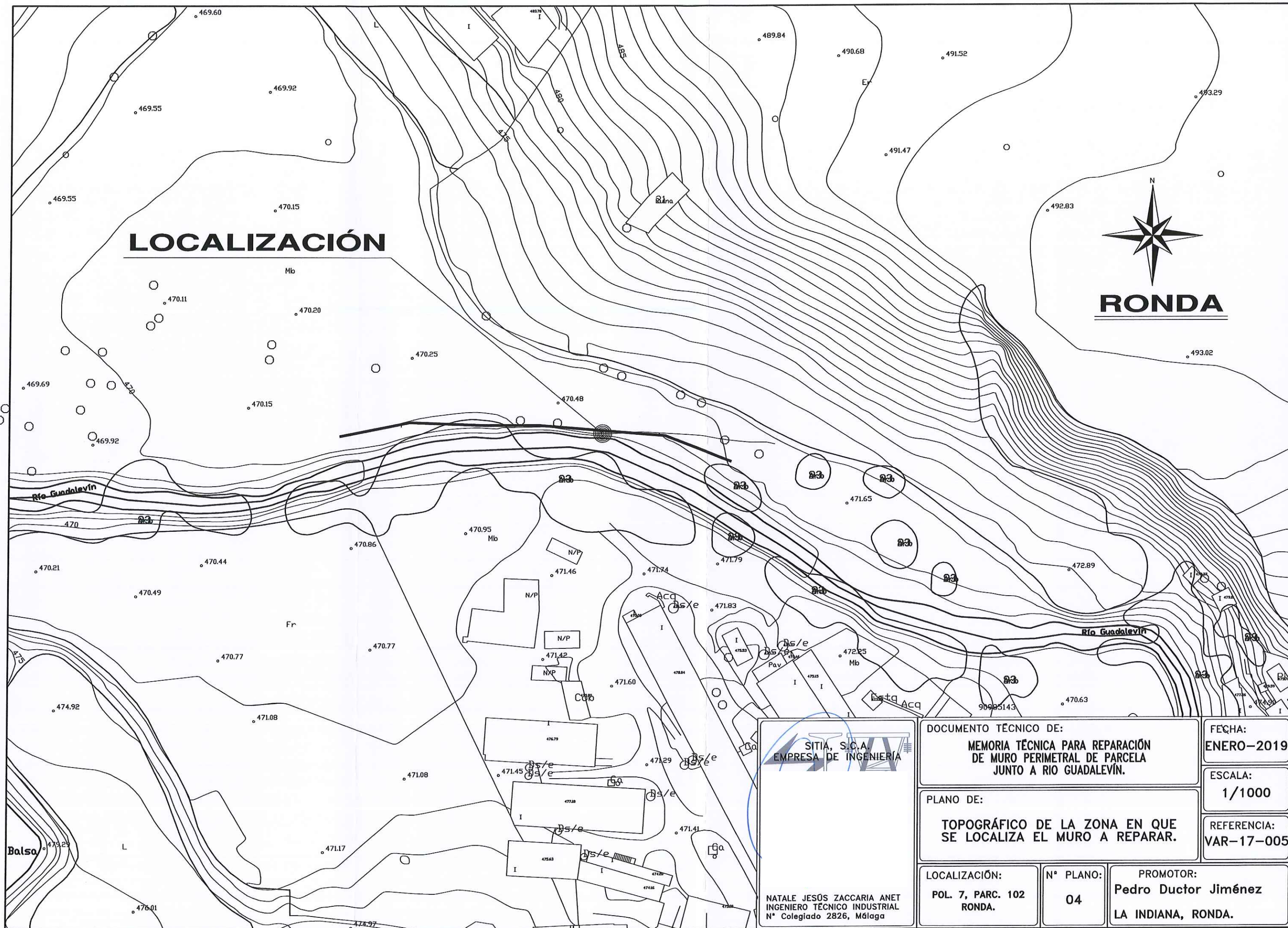



**LONGITUD A REPARAR
120 m APROXIMADAMENTE**

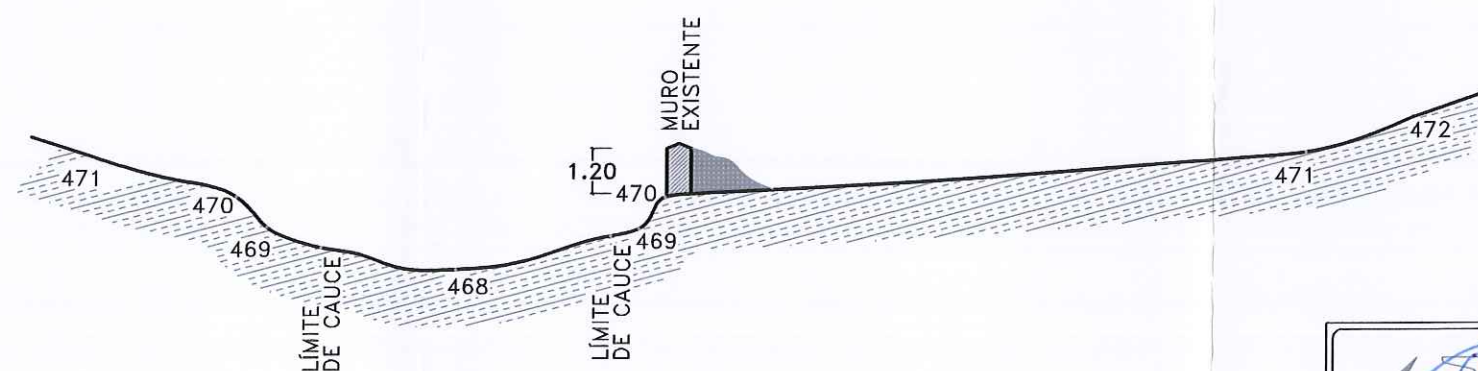

**SECCIÓN AA'
TRANSVERSAL**

 <p>SITA, S.C.A. EMPRESA DE INGENIERÍA</p>	DOCUMENTO TÉCNICO DE:		FECHA:
	MEMORIA TÉCNICA PARA REPARACIÓN DE MURO PERIMETRAL DE PARCELA JUNTO A RIO GUADALEVÍN.		ENERO-2019
	PLANO DE:		ESCALA:
	SECCIÓN TRANSVERSAL EN LA ZONA DEL MURO A REPARAR.		1/200
<p>NATALE JESÚS ZACCARIA ANET INGENIERO TÉCNICO INDUSTRIAL Nº Colegiado 2826, Málaga</p>	LOCALIZACIÓN:	Nº PLANO:	PROMOTOR:
	POL. 7, PARC. 102 RONDA.	05	Pedro Ductor Jiménez LA INDIANA, RONDA.

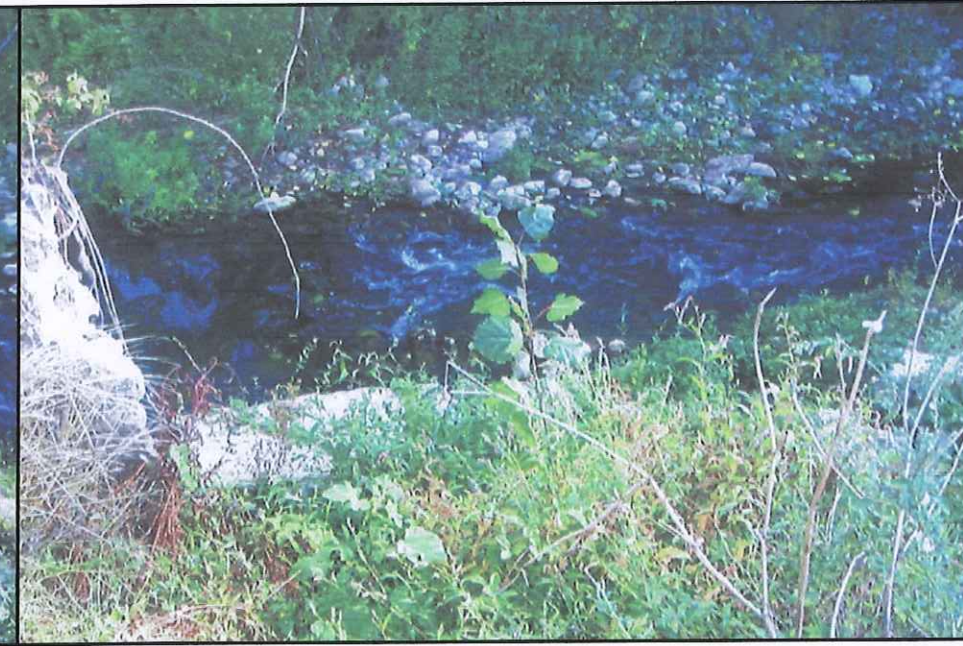
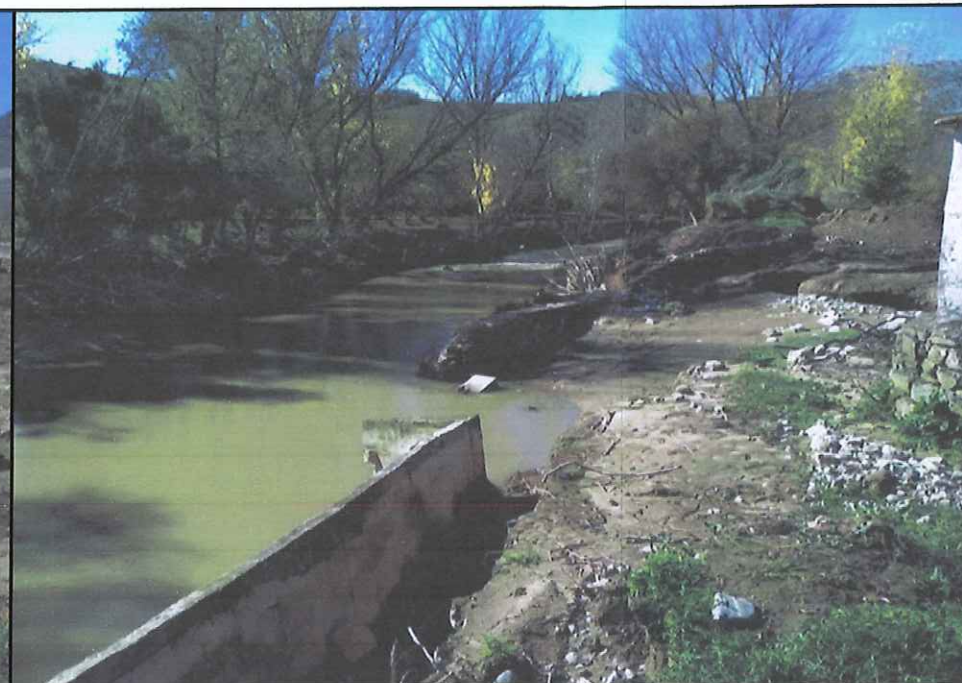

SITIA, S.A.
PRESA DE INGENIERIA

NATALE JESÚS ZACCARIA ANET
INGENIERO TÉCNICO INDUSTRIAL
Nº Colegiado 2826, Málaga

DOCUMENTO TÉCNICO DE:		FECHA:
MEMORIA TÉCNICA PARA REPARACIÓN DE MURO PERIMETRAL DE PARCELA JUNTO A RIO GUADALEVÍN.		ENERO-2019
PLANO DE:		ESCALA:
ANEXO FOTOGRÁFICO		S/E
LOCALIZACIÓN:	Nº PLANO:	PROMOTOR:
POL. 7, PARC. 102 RONDA.	06	Pedro Ductor Jiménez LA INDIANA, RONDA.

REFERENCIA:
VAR-17-005