

Cuaderno de Bitácora

Un viaje por los Puertos de Andalucía

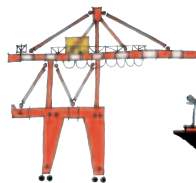

Agencia Pública de Puertos de Andalucía
CONSEJERÍA DE FOMENTO Y VIVIENDA



Cuaderno de Bitácora

Un viaje por los Puertos de Andalucía

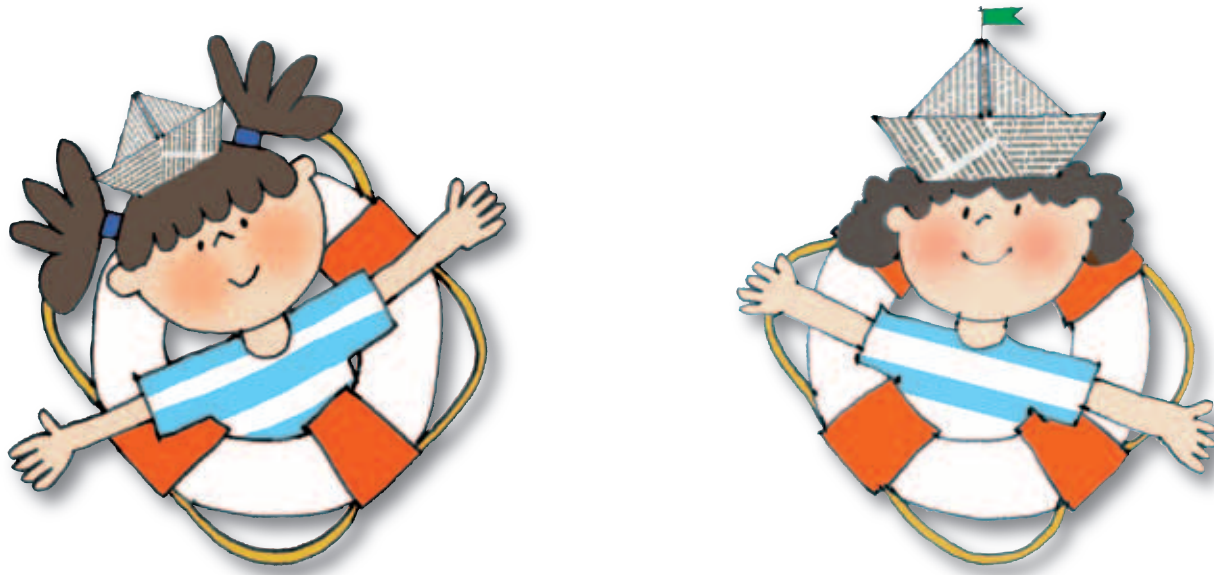

1983-2013 30 años de Puertos Autonómicos



Agencia Pública de Puertos de Andalucía
CONSEJERÍA DE FOMENTO Y VIVIENDA

Andalucía es una región grande en todos los sentidos. Bordeada por dos mares, el Atlántico y el Mediterráneo, muchos pueblos se sitúan en la costa, cerca de ellos.

Por eso hay tantos puertos. Y no todos son iguales, puesto que se dedican a actividades pesqueras, deportivas y comerciales, principalmente. Quizás alguno de vosotros habréis visitado alguna vez uno y, si no, espero que tras leer este libro lo hagáis y os resulte interesante y enriquecedor.

Porque en un puerto pasan muchas cosas, más de las que parece si no se conoce a fondo. No sólo hay barcos. También hay lonjas donde se subasta el pescado fresco, grandes contenedores que llegan de otros países cargados de todo tipo de cosas, talleres que arreglan los barcos, incluso clubes náuticos que organizan regatas... Pescadores, marineros, gruístas, ingenieros y muchos otros trabajadores acuden día a día a los puertos a ganarse su sustento, mientras que otras personas los usan para el ocio y el deporte.

Por eso, por la enorme cantidad de actividades que acogen, los puertos son fundamentales para la economía de Andalucía, para crear empleo. Además, son una parte muy importante en nuestra historia. Porque a través de ellos han llegado y llegan mercancías y gentes de otros lugares, que nos han enriquecido con sus culturas y costumbres diferentes a las nuestras, y nos han hecho ser lo que somos.

Y, como debemos cuidar nuestro planeta para que lo disfruten las futuras generaciones, todo este trasiego hay que hacerlo respetando nuestro medio ambiente, evitando la contaminación, ahorrando energía y empleando los recursos naturales de forma, razonable. Es lo que nosotros llamamos una movilidad sostenible. Es decir, una manera de hacer las cosas pensando en hoy y en mañana.

ELENA CORTÉS JIMÉNEZ

Consejera de Fomento y Vivienda

Cuaderno de Bitácora: Un viaje por los puertos de Andalucía, 1983-2013 : 30 años de puertos autonómicos. - Sevilla : Consejería de Fomento y Vivienda, Agencia Pública de Puertos de Andalucía, 2012

44p. : il. col. ; 22 x 26 cm

Obra de carácter didáctico y divulgativo.-- D.L. SE-362-2013

ISBN 978-84-7595-296-3

1. Puertos-Material didáctico 2. Puertos-Andalucía

© Marina García Gurevich

© JUNTA DE ANDALUCÍA. Consejería de Fomento y Vivienda
Agencia Pública de Puertos de Andalucía

COORDINACIÓN DE LA EDICIÓN
Secretaría General Técnica. Servicio de Publicaciones

DIRECCIÓN TÉCNICA Y EDITORIAL
Agencia Pública de Puertos de Andalucía

TEXTO E ILUSTRACIONES
Marina García Gurevich

DISEÑO Y MAQUETACIÓN
Factoría Sur Producciones

IMPRESIÓN Y ENCUADERNACIÓN
Egondi Artes Gráficas

Nº Registro: JAFV/APPA-55-2012
ISBN: 978-84-7595-296-3
D.L.: SE-362-2013

ÍNDICE

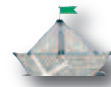

Un viaje por los Puertos de Andalucía 4



Puertos Deportivos 6



Puertos Pesqueros 8



Puertos Comerciales 10



Puertos de Pasajeros 12

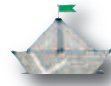

Andalucía puerto a puerto 14



Postales desde HUELVA 15



Postales desde SEVILLA 19



Postales desde CÁDIZ 21



Postales desde MÁLAGA 27



Postales desde GRANADA 31



Postales desde ALMERÍA 33

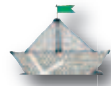

Apuntes de navegante 37

¡Defendamos el medio ambiente! 38

Principales especies de pesca del litoral andaluz

Seguros y protegidos siempre 39

Señales de los puertos andaluces

¡A jugar con los puertos! 40





Un viaje por los puertos de Andalucía



¿Sabes que en Andalucía hay nada menos que **52 puertos** y que forman el sistema portuario más importante de toda España? Y esta es una historia que comenzó hace muchísimos años pues, desde la antigüedad, Andalucía ha estado en contacto con el mundo a través del mar.

A los puertos andaluces han llegado personas de culturas diferentes, mercancías, alimentos y animales de lo más exóticos. ¿Y sabes cómo funcionan los puertos?

Pues hay cuatro funciones básicas: las actividades deportivas, la pesca, el tráfico de mercancías y el transporte de personas. Y por ello se les denomina:

-  Puertos Deportivos
-  Puertos Pesqueros
-  Puertos Comerciales
-  Puertos de Pasajeros





JAÉN

GRANADA

ALMERÍA

Mar Mediterráneo

La **Agencia Pública de Puertos de Andalucía** gestiona 35 de los 52 puertos andaluces.

El **Estado** administra los 7 más importantes, que son los **Puertos del Estado**. Además hay uno, **Gibraltar**, que es de soberanía británica.



Algunos tienen sólo una función, pero la mayoría cumplen varias y por ello se les conoce como **puertos multifuncionales**. Primero te contaremos cómo funcionan... ¡Y luego te llevaremos a conocerlos a todos! Nada más y nada menos que navegando **870 km.** por el inmenso litoral andaluz de las provincias de:

HUELVA

MÁLAGA

SEVILLA

GRANADA

CÁDIZ

ALMERÍA

Y más... También te contaremos cómo cuidar el **medio ambiente** portuario, qué hacer para movernos con **seguridad en los puertos**, cuáles son las **señales** que nos ayudan a guiarnos y...

¡**Juegos y pasatiempos** para divertirse!

¿Listo para comenzar el viaje?

¡**52 puertos**, el Océano Atlántico, el Mar Mediterráneo y el Estrecho de Gibraltar nos esperan!

¡**A navegar, grumete!**



Puertos Deportivos

En contacto con la naturaleza

En los **Puertos Deportivos** se pueden realizar todo tipo de deportes náuticos. ¡Y el buen clima y lo maravilloso del paisaje los hacen más atractivos aún!

Hay muchos tipos de **Puertos Deportivos** según donde estén situados (en el mar o en el río), la cantidad de amarres que tenga, el tamaño de los barcos que puede recibir o las instalaciones con que cuente.

Pequeños o enormes

Hay **Puertos Deportivos** que puede recibir sólo pequeñas lanchas y otros, también, embarcaciones más grandes: ¡Algunos tienen muelles pequeños y otros con capacidad para amarrar yates de hasta 50 metros de largo como el Puerto José Banús!

¿Todo el año... o sólo unos días?

Los puertos pueden ser de **abrigo**, **invernada** o **escala** según el tiempo que permanezcan las embarcaciones en él. Por eso, en los puertos suele haber **amarres fijos** y también **amarres de tránsito**.

Abrigo

Amarres fijos
para todo el año

Invernada

Amarres de tránsito
para pasar el invierno

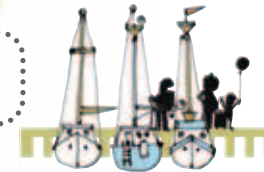

Escala

Amarres de tránsito
para quedarse poco tiempo

Contra viento y marea

A veces, cuando sopla mucho viento, se hace muy difícil la entrada en algunos puertos de mar. Por eso, algunos están protegidos con **diques** de bloques. Los puertos fluviales, al estar en ríos o rías, están naturalmente protegidos.



Para estar muy a gusto

Los **Puertos Deportivos** tienen diferentes servicios e instalaciones, según sea su tamaño, para que todo funcione bien y podamos disfrutar de nuestra estancia en ellos: **muelles** con **atraques** para amarrar embarcaciones, varaderos y talleres para repararlas, **grúas** y **pórticos** para transportarlas y, según el tamaño del puerto, supermercado, bar, restaurante, farmacia y servicios de recogida de basuras y aceites. Éstas son algunas de las **señales** que los identifican:



Muelle deportivo



Información PINAV



Recogida de basuras

¡Al agua pato!

En los alrededores de los **Puertos Deportivos**, hay paisajes excepcionales y muchas posibilidades de hacer deporte mientras conocemos nuestro rico patrimonio natural y cultural. ¡Acércate a los puertos y podrás aprender o practicar alguno de ellos!



Submarinismo
¡Para intrépidos de las profundidades!



Surf, windsurf y kitesurf
Para los que les gusta deslizarse sobre las olas con una tabla, ¡y también con vela o cometa!



Piragüismo y remo
Para excursionistas y aventureros de mar y de río.

Pesca

Con cañas, anzuelos... ¡y mucha paciencia!



¿lo sabías?

Los Puertos Deportivos andaluces, cuenta con casi **20.000** puntos de atraque. ¡Y año tras año, se suman muchos más!



Puertos Pesqueros

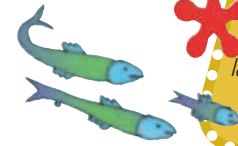

¿lo sabías?

¡Es importantísimo respetar las tallas mínimas para preservar el **ecosistema marino!**

Puertos de mar de río

Los **Puertos Pesqueros** se encuentran a orillas de un río o del mar y siempre están preparados para recibir barcos de pesca. Según su tamaño e importancia, tienen distintas instalaciones y servicios. En los puertos están las **lonjas** para comercializar el pescado y el marisco y las **cámaras de hielo** para tratarlo y conservarlo. Los puertos también son refugios seguros para los barcos averiados o pillados en medio de una tempestad.

¡Para todos los gustos!

Nuestro litoral posee una riquísima variedad de especies. **Pescados azules**, o grasos, como el atún, la sardina o los boquerones. También **pescados blancos**, los menos grasos, como la merluza o el lenguado. ¡Y una gran cantidad de **moluscos** como el pulpo, las chirlas o las almejas y de **crustáceos** como los langostinos o las gambas.

Pescado Azul
entre 5% y 10%
de grasa

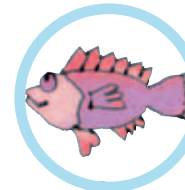
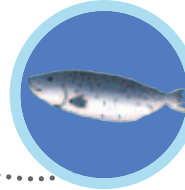

Pescado blanco
menos de 2%
de grasa

Tradición marinera

Muchos de los **Puertos Pesqueros** andaluces, se encuentran en pueblos y ciudades de larga tradición marinera donde la pesca es muy importante para la economía. El período de pesca puede ser **estacional**, como el del atún que es de abril a junio, o **todo el año**.

¡Al rico pescado fresco!

¿Sabías que, en el trayecto de vuelta, los pescadores clasifican, seleccionan y colocan el pescado en cajas según su especie y tamaño? Al llegar al puerto, los marineros atracan el barco y desembarcan las cajas directamente a la **lonja**, donde se subasta. Los **barcos de cerco** salen al anochecer y por ello, al amanecer, ya se encuentran en la lonja, en cambio los **barcos de arrastre** salen antes del amanecer y vuelven por la tarde.



Bajura y altura

La flota de un puerto pesquero está compuesta por todos sus barcos. Hay dos tipos de flota: **de bajura** y **de altura** y pueden ser grandes o pequeñas según la cantidad de embarcaciones que tenga.

● Flota de bajura

Barcos pequeños que pescan, o faenan, cerca de la costa y regresan diariamente al puerto.



● Flota de altura

Barcos de gran tamaño, faenan en alta mar y tardan varios días o meses en volver al puerto.



Pescar es todo un arte

¿Y sabías que existen numerosas **artes de pesca**, o formas de pescar, que son practicadas tanto en bajura como en altura? Algunas son antiquísimas y otras, lamentablemente, poco sostenibles.

● Palangre

Consiste en una línea con grandes anzuelos y cebo para pescar especies de gran tamaño, como el pez espada, el pez martillo, el mero o los atunes.



● Pesca de Cerco

Se atraen los cardúmenes de noche, con luceros o botes de luz, y luego los rodean, o "cercan", con una red. Se usa para la pesca de melva, bonito, boquerones, sardinas o caballas entre otros.

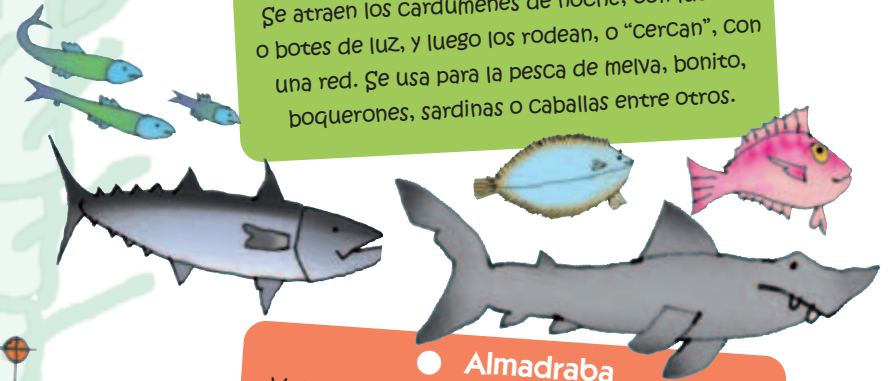

● Almadraba

Ya los antiguos romanos utilizaban este arte para la pesca del atún. Éstos caen presos en redes y luego son pescados con arpones. ¡Algunos son enormes y llegan a pesar 700 kilos!



● Artes de pesca menores

Las artes de red, como el enmalle y el trasmallo, se practican con paños de redes rectangulares. También están las artes de anzuelo y las de trampa.



● Pesca de Arrastre

Una gran red "barre" el fondo del mar, atrapando todo lo que encuentra a su paso. ¡Por eso puede resultar poco sostenible! Se usa para pescar sardinas, salmonetes y pulpo entre muchos otros.



Puertos Comerciales

Puertos con mucha marcha

En los **Puertos Comerciales** siempre verás enormes barcos entrando y saliendo, grúas cargando y descargando mercancías, sitios especiales de almacenamiento y otros para reparar buques cuando lo necesiten. A veces, los puertos están dentro de las ciudades y otras no, pero siempre ayudan al desarrollo de la región a la cual pertenecen. Podríamos imaginarlos, incluso como pequeñas ciudades con mucho tráfico... de barcos.

De aquí para allá

Desde los **Puertos Comerciales** de Andalucía, se distribuyen mercancías hacia otros lugares. **En barco**, a numerosos puertos extranjeros y **por carreteras** y **vías de ferrocarril** hacia los grandes centros de distribución del resto de Andalucía, España y Europa... ¡Los puertos nunca duermen!



Líquidos, sólidos... ¡y hasta animalitos!

En los puertos hay mercancías de todo tipo, tamaño... ¡Y también de grado de peligrosidad! Así se clasifican:

● Graneles líquidos

Pueden ser alimentos líquidos, como el aceite. También petróleo, gasolina, productos químicos, o sustancias gaseosas. ¡Cuidado, son mercancías inflamables y explosivas.



● Graneles sólidos

No están envasados y llegan a la mayoría de los Puertos Comerciales españoles: cereales, semillas, abono, cemento, yeso o carbón.



● Productos de pesca

Pescados y mariscos congelados para su transporte a grandes distancias.



● Mercancías generales

Vehículos, chatarra, máquinas... ¡y hasta animales!



● Contenedores

Cajas metálicas enormes que sirven para transportar mercancías.



La puerta de la historia...

Desde tiempos muy remotos, **Andalucía** ha sido la “puerta de comunicación” entre el Atlántico y el Mediterráneo y el paso obligado de la ruta con América y África. Por aquí entraron importantes civilizaciones que dejaron su huella, como los fenicios, griegos, romanos y árabes. Algunos puertos se originaron por la riqueza mineral de la zona y otros tienen su historia ligada a los descubrimientos y conquistas de tierras muy lejanas.



Muchos y muy importantes

Bahía de Algeciras es el Puerto Comercial más importante de toda Andalucía y uno de los que tiene más tráfico de España. Pero hay muchos más, de diferente tamaño e importancia como lo son: Huelva, Sevilla, Puerto de Santa María, La Cabezuela, Cádiz, Tarifa, Málaga, Motril, Almería, Carboneras y Garrucha.



Paisaje portuario

Los barcos son los protagonistas de los puertos y los hay de todo tipo y tamaño, según la carga que transporten. También están los **muelles** y los atraques para amarrarlos; las **grúas** y elevadores, para cargar y descargar las mercancías. Las **carretillas** y **plataformas** que las transportan; los **pantalanes** donde se almacenan los contenedores y los **varaderos** donde se reparan los barcos. ¡Toda una ciudad en movimiento! Diariamente, muchos trabajadores hacen posible que esta “ciudad” funcione. Éstos son algunos de ellos:

✓ Remolcadores

Ayudan a los buques a atracar en el muelle cuando es necesario.

✓ Aduaneros

Inspeccionan las mercancías.

✓ Prácticos

Especialistas en maniobras difíciles. Ayudan a los buques más grandes a entrar y salir de los puertos.

✓ Controladores marítimos

Atienden los salvamentos y rescates en el mar y controlan el medio ambiente marino.

✓ Autoridad Portuaria

Coordina todas las operativas portuarias, realiza obras y conserva las instalaciones.

✓ Amarradores

Aseguran el buque atándolos a los **bolardos** de los muelles.

✓ Estibadores

Realizan actividades de carga y descarga en los muelles.

✓ Consignatarios

Facilitan al barco todos los trámites en el puerto.





Puertos de Pasajeros

De aquí para allá...

Los **Puertos de Pasajeros** transportan personas y, también, vehículos. Algunos pasajeros realizan trayectos de distancias cortas, al trabajo o de paseo, y otros vienen y van en **cruceros turísticos** que duran varios días. Cientos de miles de pasajeros llegan y salen, de nuestros puertos. ¡Y cada año hay más y más!

Viajes para todos los gustos

¿Sabías que existen diferentes tipos de **Puertos de Pasajeros** según el tamaño de las embarcaciones que pueden recibir? Algunos son pequeños y sólo reciben **tráfico nacional**: barcos de líneas regulares entre puertos de Andalucía o itinerarios turísticos de corta distancia. Otros, los de **tráfico internacional**, están preparados para recibir grandes e inmensos cruceros repletos de turistas. ¿Has visto aquellos que parecen enormes ciudades flotantes?

¿lo sabías?

¡España es el tercer destino mundial de preferencia para pasajeros de cruceros, después de Grecia e Italia!



Cada uno a lo suyo

Los **Puertos de Pasajeros** están muy organizados para que todo funcione a la perfección y tanto los buques y su tripulación como los pasajeros se sientan seguros y atendidos en todo momento. Para ello están los **consignatarios** quienes, además, realizan el control de pasaportes de todos aquellos que desembarcan en el puerto. El buen funcionamiento del servicio de **recogida de basuras** es imprescindible y, por supuesto, la recogida de combustible usado se hace de forma separada. Y no hay que olvidar a los **remolcadores** que ayudan a los grandes cruceros a maniobrar a la entrada y salida de los puertos.



Seguros y a gusto

Hasta el siglo pasado no había muchas medidas de seguridad en los puertos, pero hoy, los **Puertos de Pasajeros** cuentan con terminales, muelles, atraques y también instalaciones especiales, como zona comercial y de ocio, según el tamaño e importancia del puerto. Éstas son algunas de las **señales** que los identifican:



Muelle
Comercial



Oficina
del Puerto



Bar
Restaurante



Locales
Comerciales



Es muy importante, también, que el puerto y la ciudad donde se encuentra, estén muy unidos. Por ello se proyectan **paseos marítimos**, zonas peatonales, **centros de ocio** y **playas** en torno a los puertos. ¡Todo lo necesario para hacer más atractiva la estancia en nuestra tierra!

De las minas... ¡al mundo mundial!

El “**vaporcito**” de Cádiz o las “**canoas**” que unen Punta Umbría con la ciudad de Huelva, desde la época de las Minas de Riotinto, son muy famosos y aún perviven. Y sin olvidar los puertos, como Tarifa, histórica frontera de pasajeros marroquíes.

¿lo sabías?

Los puertos de Málaga,
Cádiz y Almería son los
que más turismo reciben.

Veo, veo...

Los delfines nadan, bucean y dan saltos en absoluta libertad a lo largo de la costa andaluza y, especialmente, en el Estrecho de Gibraltar. Es fácil verlos desde el puerto de Algeciras o Tarifa. ¡Y también a las enormes ballenas!



Andalucía puerto a puerto

postales de viaje

¿Sabías que **Andalucía** es una de las primeras regiones turísticas de Europa?

¿Y que una de las mejores formas de conocer nuestra tierra es llegando por mar?

Navegaremos toda la costa, en seis etapas, para conocer cada uno de los **puertos andaluces**

¿Te apuntas, grumete? Éste es nuestro plan de viaje:



- 1 Descenderemos por el Río Guadiana, hasta el Océano Atlántico y navegaremos por la Costa de La Luz de **HUELVA**.
- 2 Remontaremos el río Guadalquivir hasta la ciudad de **SEVILLA** y su importantísimo puerto.
- 3 De regreso, viajaremos por toda la Costa de la Luz de **CÁDIZ** y... ¡Atravesaremos el Estrecho de Gibraltar donde se unen mares y continentes!
- 4 Desde allí, navegaremos por las cálidas aguas del Mar Mediterráneo conociendo la Costa del Sol de **MÁLAGA**.
- 5 Seguiremos viaje hacia **GRANADA**, conoceremos su Costa Tropical y...
- 6 ¡Llegaremos al final navegando toda la Costa de **ALMERÍA**!



HUELVA

1 Huelva

2 Sanlúcar de Guadiana

3 Ayamonte

4 Isla Canela

5 Isla Cristina

6 El Terrón

7 El Rompido

8 Punta Umbría

9 Mazagón

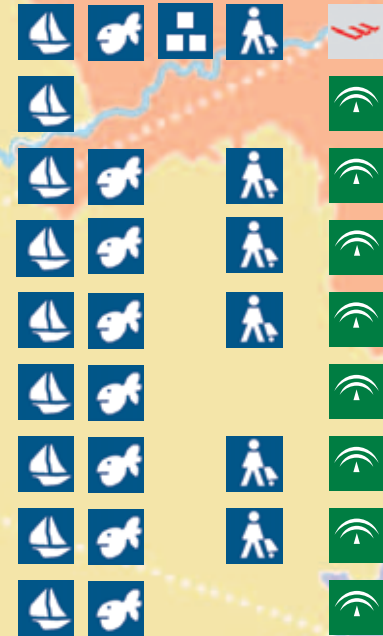

Puerto de Huelva

CÁDIZ

CÁDIZ

Postales desde

HUELVA

Océano Atlántico



Puerto de Huelva



¿Sabías que el moderno **Puerto de Huelva** tiene dos partes y en ellas ocurren cosas muy diferentes?

El **puerto interior**, con un solo muelle, es el que se encuentra en la ciudad de **Huelva** y por eso los habitantes lo consideran “el puerto”.

Hasta su **lonja** llegan diariamente los pescadores, cargados de doradas, lenguados, acedías y mariscos que se distribuyen a muchas ciudades españolas. Algunas mercancías llamadas “limpias”, como la pasta de papel, llegan hasta aquí y también las “canoas” que hacen el paseo turístico desde Punta Umbría.

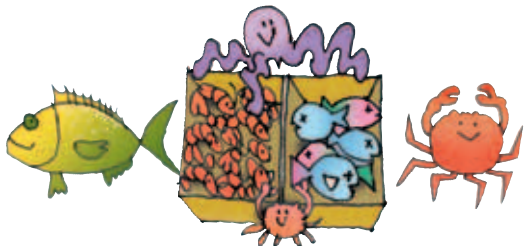

El **puerto exterior**, en cambio, se encuentra sobre el mar y es el principal y el que más tráfico tiene. Hasta aquí llegan barcos petroleros, de graneles líquidos, y numerosos productos de la industria química. Cada uno de ellos cuenta con sus propios muelles y pantalanes.

¡No te pierdas dar un paseo por el larguísimo muelle de minerales del siglo XIX conocido como el “**Muelle del Tinto**”!



Sanlúcar de Guadiana

El río de los patos

Los romanos le pusieron “Ana”, que significa patos, y los árabes le agregaron el “Uadi”, que significa río. Por eso, el Guadiana, es el río de los patos. Zarpamos del Puerto Deportivo de Sanlúcar de Guadiana y descendemos entre marismas y cañaverales rumbo al mar. Montones de aves nos acompañan y los turistas de los barcos de paseo, que remontan el río, nos saludan al pasar.



Ayamonte

Tierra de marineros

Rodeada de marismas y bosques de pinos y eucaliptos, se encuentra la colina del pueblo de Ayamonte desde donde se divisa Portugal. Dicen que tres marineros ayamontinos acompañaron a Cristóbal Colón en sus viajes, y mucho les queda de aquel espíritu marinero. El buen clima hace posible la pesca durante todo el año. Un buen sitio para encontrarse: el Paseo de la Ribera y disfrutar de un atún a la ayamontina.



¿Lo sabías?

El puerto de Huelva es el principal puerto industrial del sur de España



Isla Canela Isla Cristina



¡Tres mil horas de sol!

El Puerto Pesquero de Isla Cristina, en la desembocadura del río Carreras, es uno de los más importantes del litoral andaluz. Por eso, en su lonja hay movimiento todo el año. Y también en su moderno Puerto Deportivo: ¡más de tres mil horas de sol al año te esperan para disfrutar tus deportes náuticos preferidos. ¡No te pierdas la Playa del Moral y dar un paseo por la Marina de Isla Canela!



El Rompido

Pueblo marinero



El pueblo marinero de El Rompido tiene varias curiosidades: una larguísima punta de arena que se introduce en el mar, llamada Flecha de El Rompido, y dos faros, uno al lado del otro. Puedes visitar las marismas del río Piedras, hacer paseos en barco hasta El Terrón, apuntarte a la escuela de windsurf en Marina de El Rompido y también... ¡Llegarte en barca y hacer picnic en la playa de la Flecha!



¡Vamos de fiesta! 16/julio

Las Fiestas en honor a la Virgen del Carmen, patrona de los marineros, son muy populares en todos los pueblos de la costa onubense.



El Terrón

¡¡Tierraaaaaa!!



¿Te gusta la pesca? El antiguo Puerto Pesquero de El Terrón, en el municipio de Lepe, se ha reconvertido en un Puerto Deportivo de primera ideal para la práctica de este deporte. La antigua flota de pescadores se dedicaba al arte de la pesca de la draga hidráulica. ¿Sabías que el marinero lepero, Rodrigo de Triana fue el primero que avistó tierra en la expedición de Cristóbal Colón?



Punta Umbría

De la mina al mar



La compañía inglesa de las minas de Río Tinto construyó aquí las primeras viviendas de madera y junco para sus trabajadores. Hoy, Punta Umbría, es el segundo puerto más importante de Andalucía por cantidad de pesca. Gambas, chocos, boquerones, sardinas y chirilas llegan diariamente a su lonja. Por el paseo marítimo puedes llegar hasta el Puerto Deportivo y viajar en la "canoa de pasajeros" hasta Huelva.



Mazagón

Paraíso ecológico

Nada mejor para aprender a navegar a vela que la ría de Huelva. Allí, muy cerca del Parque Natural de Doñana, se encuentra el Puerto de Mazagón. ¡Todo un paraíso ecológico rodeado de dunas y médanos cubiertos de pinos! Muy cerca de allí, las carabelas de Palos de la Frontera te recuerdan el sitio donde empezaron los grandes viajes del descubrimiento de América. ¿Qué tal unos enormes fresones para el postre?



¡A disfrutar la naturaleza!

La provincia de Huelva es un paraíso de espacios naturales por conocer y varios de ellos se encuentran en los alrededores o muy cerca de los puertos.

- **Parque Nacional de Doñana**
Reserva de la Biosfera y el más importante de Europa. Ideal para observar más de 300 aves migratorias en su viaje de Europa a África, ¡y al famoso lince ibérico!
(Mazagón, Huelva)

Y también ideales para ver aves:

- **Marismas del Río Carreras**
(Isla Cristina)
- **Paraje Natural Enebrales de Punta Umbría** (Punta Umbría)
- **Paraje Natural Marismas del Río Piedras** (El Rompido).

Y para ir en bici:

- **Pinares de Cartaya** (El Rompido)



Paseos en barco

- **Ferry regular de pasajeros**
(Ayamonte- Portugal)
- **Canoa de pasajeros**
(Punta Umbría - Huelva)
- **Paseos turísticos a La Flecha**
(El Rompido - playa de La Flecha)



¡No te lo pierdas!

Hay numerosas regatas y competiciones para disfrutar aún más los Puertos Deportivos de Huelva, aquí van algunas de ellas:

- Febrero** ● **Descenso del Guadiana en piragua**
(Sanlúcar de Guadiana)
- Abril** ● **Regata de Invierno "Bahía de Huelva"**
(Mazagón)
- Mayo** ● **Campeonato de Andalucía por Equipos de Optimist**
(Isla Canela)
- Junio** ● **Regata de los Descubridores**
(Punta Umbría)
- Julio** ● **Regata "Fin de Curso"**
(El Rompido)



HUELVA

SEVILLA

10

Puerto de Sevilla

11

10

Sevilla

11

Gelves

CÁDIZ

Océano Atlántico

Postales desde

SEVILLA



Puerto de Sevilla



La historia de la ciudad de Sevilla y de su puerto, a orillas del río Guadalquivir, han estado siempre muy unidas.

¿Sabías que el importantísimo **Puerto de Sevilla** es el único comercial y fluvial del país? Situado a 80 km. del mar recibe todos los años inmensos buques de carga con varios millones de toneladas de mercancías de todo tipo.



Sus muelles están preparados para recibir **contenedores**, **graneles sólidos**, especialmente agrícolas y siderúrgicos, y **graneles líquidos**. ¡Por eso es uno de los mayores de España! Además es un moderno **puerto intermodal**, capaz de almacenar y distribuir mercancías, hacia toda Andalucía, gracias a sus conexiones ferroviarias y viales, ¡siempre en continuo crecimiento! Y eso no es todo. Sevilla cuenta con un fantástico Club Náutico y varias instalaciones deportivas para practicar kayak o remo. A Sevilla también llegan **inmensos cruceros** remontando el río desde el Atlántico y el Mediterráneo.



Gelves

Marineros de agua dulce

Si lo que te gustan son las aventuras acuáticas, debes venir al Puerto Deportivo de Gelves, a orillas del río Guadalquivir y tan sólo a 3,5 km. de Sevilla. ¿Sabías que es uno de los puertos fluviales más importantes de España? A lo largo del año se organizan numerosas competiciones de vela, piragüismo y remo. ¡No te pierdas un paseo en catamarán por el río!

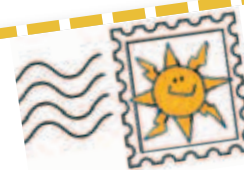

¡No te lo pierdas!

- **Cruceros de paseo por el Guadalquivir** (de Sevilla a Sanlúcar de Barrameda)
- **Campeonato de Andalucía de Larga Distancia** (Sevilla)

Abril

¡A disfrutar la naturaleza!

- **Parque Nacional de Doñana**

Imprescindible visitar este parque, Reserva de la Biosfera y el más importante de Europa. Ideal para observar muchas aves autóctonas y más de 300 aves migratorias en su viaje de Europa a África. ¡No olvides tus prismáticos! (Gelves)



Para saber más
Visita el Centro de Información del Puerto de Sevilla.
¡Conocerás toda la historia del puerto desde sus orígenes!

HUELVA



Postales desde

SEVILLA

Puerto de Cádiz

Océano Atlántico

Estrecho de Gibraltar

Gibraltar

- 12 Cádiz     
- 13 Bonanza 
- 14 Chipiona  
- 15 Rota   
- 16 Base Naval de Rota 
- 17 Puerto Sherry 
- 18 El Puerto de Santa María     
- 19 La Cabezueta 
- 20 Zona Franca de Cádiz 
- 21 Puerto América  
- 22 Sancti Petri   
- 23 Gallineras 
- 24 Conil  
- 25 Barbate   
- 26 Tarifa     
- 27 Algeciras     
- 28 La Línea  
- 29 La Atunara  
- 30 Sotogrande 

CÁDIZ

Puerto Bahía de Cádiz



Cádiz es, y ha sido desde siempre, tierra de navegantes.

Por su ubicación entre dos mares y por estar muy cerca de África, el complejo **Puerto Bahía de Cádiz** es uno de los más importantes de España. Su bulliciosa **lonja** cuenta con **almacenes** y **frigoríficos** para preparar, conservar y distribuir el pescado. El Puerto Comercial tiene nada más y nada menos que 17 muelles, una inmensa **terminal de contenedores** y también **silos** de almacenaje de granos.



A su **Estación Marítima** llegan enormes cruceros con turistas de todo el mundo. Diariamente parten catamaranes hacia Rota o el Puerto de Santa María y también a Tánger y las Islas Canarias.

Además, Cádiz es un importante **Puerto de Inspección Fronterizo**: su servicio de **Aduanas** controla que toda la mercadería que pasa por el puerto cumpla las normas y se encuentre en perfecto estado sanitario. ¡Y no olvidemos sus modernos servicios de **construcción** y **reparación de buques**!



Bonanza

El faro más alto

Este Puerto Pesquero fluvial, o de interior, le debe su nombre a que es la primer zona donde se hace "bonacible" la navegación de ascenso por el río Guadalquivir. Anteriormente se exportaban desde aquí los vinos de Jerez. ¿Has visto su enorme faro de ladrillos rojos? ¡Es el más alto de España con sus 62,6 metros de altura! Puedes subir sus 322 escalones hasta la linterna para comprobarlo.



Febrero

¡A disfrazarse!

En Cádiz, el Carnaval es muy famoso y toda la ciudad baila al compás de sus chirigotas. También encontrarás carnavales divertidísimos en Rota, El Puerto de Santa María y Barbate entre otros pueblos de la provincia.



Chipiona

Rodeada de huertas

En la desembocadura del río Guadalquivir, frente al Parque Nacional de Doñana y rodeada de magníficas playas, se encuentra Chipiona. Si vas por el paseo marítimo, verás el segundo faro más alto de España y llegarás a su moderno puerto deportivo. Prueba los famosos langostinos de Sanlúcar, que llegan diariamente al Puerto Pesquero, y saborea un rico melón o sandía de las huertas de la zona.



Rota

¡A la urta sabrosa!

¡La urta es un pez tan famoso en Rota que hasta tiene Feria propia! Pruébalo "a la rotea", que es riquísimo, y luego visita, junto a los Puertos Deportivo y Pesquero, el Castillo de la Luna. Todavía existen en la costa "corrales" de la época árabe donde quedan atrapados, en bajamar, moluscos y crustáceos. ¿Sabías que los pescadores utilizan el sistema tradicional con cántaros de barro para la pesca del pulpo?



Base Naval de Rota



España y los EE.UU. comparten una de las más modernas y avanzadas instalaciones navales que existen y el Centro Meteorológico y Oceanográfico para Europa. ¡En el punto medio entre EE.UU. y Asia!

Puerto Sherry

Al abrigo del viento

Ubicado en la Bahía de Cádiz, Puerto Sherry es uno de los Puertos Deportivos más importantes de Andalucía. Aquí se realizan numerosas regatas de crucero y vela ligera y también concursos de pesca. Puedes apuntarte en la escuela de vela o en la escuela de buceo, disfrutar de su paseo marítimo o jugar al pádel junto al mar.

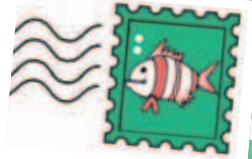

Y también...

- **Rutas a caballo** por pinares y playas. (Sancti Petri, Conil, Barbate)
- **Submarinismo** (El Puerto de Santa María, Sancti Petri)
- **Paraje Natural del estuario del Río Guadiaro** (Sotogrande).

¡A disfrutar la naturaleza!

Muy cerca de los puertos de la provincia de Cádiz, se encuentran espacios naturales impresionantes que vale la pena conocer. Aquí te dejamos algunos:

- **Parque Nacional de Doñana**
Reserva de la Biosfera y el más importante de Europa. Ideal para observar más de 300 aves migratorias en su viaje de Europa a África. (Chipiona, Bonanza)
- **Parque Natural Bahía de Cádiz**
Lo mejor: un paseo en barco por el laberinto de caños y salinas del parque contemplando a los flamencos. (Cádiz, El Puerto de Santa María)
- **Parque Natural Los Alcornocales**
¡El mayor alcornocal de la península! (Tárrifa, Algeciras, La Línea)

El Puerto de Santa María

La de los cien palacios

Marismas, pinares y playas rodean a el Puerto de Santa María, la "ciudad de los cien palacios". Este importante puerto, perteneciente al complejo portuario Bahía de Cádiz, recibía, antiguamente, los buques cargadores que comerciaban con América. Ha crecido muchísimo gracias a la actividad pesquera y hoy también es ideal para practicar deportes náuticos, como el windsurf, kayak, motonáutica, pesca o submarinismo.



La Cabezuela Zona Franca de Cádiz

Paisaje de grúas

En la zona central de la Bahía de Cádiz te encontrarás con un paisaje de grúas, pórticos, básculas, almacenes y muelles larguísimos. Y esto se debe a los dos importantes Puertos Comerciales que hay en la zona: La Cabezuela, en Puerto Real y Zona Franca, en Cádiz. ¡Tienen todo lo necesario para recibir y almacenar graneles sólidos, graneles líquidos y la mercancía general que traen los inmensos buques!



Sancti Petri Gallineras

A orillas del Caño

En el espectacular paraje de Sancti Petri, situado entre el mar y los Caños que lo comunican con la Bahía de Cádiz, encontrarás el Puerto Deportivo de Sancti Petri. Aprovecha un viaje en piragua para conocer la isla con los restos del templo de Hércules del siglo XIII. O navega por el Caño, hacia la Bahía de Cádiz, y llegarás al Puerto Deportivo fluvial y refugio pesquero de Gallineras.



¡Vamos de fiesta!

- Fiestas de la Virgen del Carmen (Rota, Barbate, La Atunara)
- Hogueras de San Juan (Conil)

16 de julio

24 de junio

Puerto América

Entre el mar y la bahía

El Puerto Deportivo Puerto América está situado dentro del Puerto de Cádiz, justo en el sitio donde las aguas del Océano Atlántico se unen con las de la Bahía de Cádiz. Un sitio ideal para practicar deportes de vela y disfrutar de las famosas playas de La Caleta y La Victoria. Si haces el paseo en barco hasta Sancti Petri, verás una magnífica vista de la ciudad de Cádiz.



Conil

Pueblo almadrabero

En Conil hubo almadrabas y pesquerías desde la época de los fenicios y los romanos. Ahora, una flota dedicada a la pesca de bajura, trae diariamente a la lonja del puerto kilos de pescado blanco como la urta, dorada o cazón entre otros. Entre marzo y junio se montan las almadrabas para la pesca del atún, típica actividad de la zona del Estrecho. ¡Algunos ejemplares llegan a pesar 700 kilos!



Barbate

Tradición atunera

¿Qué te parecería viajar en un antiguo barco almadrabetero, acondicionado para pasajeros, por la costa de los Acantilados de Barbate hasta el famoso Faro de Trafalgar? En el Centro de Interpretación del Atún, te lo contarán todo acerca del arte de pesca de almadraba. ¡Dedícate una mañana a hacer surf y luego a saborear una de las mil recetas de atún en este pueblo de gran tradición marinera!



Tarifa

¡A la velocidad del viento!

Muy cerca del Estrecho de Gibraltar, Tarifa es considerada el paraíso del windsurf y del Kitesurf. Por eso hay varias escuelas para aprender. ¿Sabías que el Puerto de Pasajeros es el tercero en importancia de Andalucía por la cantidad de vehículos y personas que anualmente viajan a Tánger? Muy cerca te espera un paseo ideal: la playa de Bolonia con su inmensa duna y los restos arqueológicos de Baelo Claudia.



Puerto Bahía de Algeciras



¿Sabías que **Algeciras** es una de las ciudades portuarias más importantes de Europa y que está situada en una de las principales rutas marítimas del mundo? El **Puerto Bahía de Algeciras**, junto al Estrecho de Gibraltar, se compone de un gran **Puerto Comercial**, primero en tráfico de contenedores de España y rodeado de un gran complejo industrial; el **Puerto de Pasajeros**, escala de numerosos ferrys y enormes cruceros turísticos; un **Puerto Pesquero** que recibe gran cantidad de pescado fresco y congelado para su distribución y un **Puerto Deportivo** desde donde puedes salir a navegar por toda la bahía y conocer el enorme movimiento de este complejo portuario.



La Línea

De la Bahía al Peñón

La Bahía de Algeciras tiene las características ideales para que atraquen todo tipo de barcos. ¡Y además cuenta con todos los servicios e instalaciones necesarias! No hay más que ver el movimiento del Puerto Comercial de La Línea. Si te gusta la vela y el submarinismo, en el Puerto Deportivo, puedes apuntarte a algún curso o hacer una excursión en velero, desde el Puerto Deportivo de La Alcaidesa hasta el Peñón de Gibraltar.



El Estrecho de Gibraltar es un ecosistema único por su variedad y, también, una de las zonas de mayor tráfico del mundo: ¡Y si no, que se lo pregunten a las pobres ballenas, delfines y tortugas marinas!



La Atunara

Peces voladores

Los pescadores que salen al amanecer del puerto de La Atunara son los primeros en ver el enorme Peñón de Gibraltar recortarse al fondo de la playa del Levante. Volverán cargados de vieiras, chirlas, corruco y melva destinados a elaborar conservas. Es tradicional, durante el verano, que los atunareños se sienten en las puertas de sus casas a vender los "peces voladores" ¡elaborados como lo hacían los antiguos romanos!



Sotogrande

Deportivo de lujo

El primer Puerto Deportivo que encontramos en el Mediterráneo se encuentra dentro de una urbanización de lujo y rodeado de equipamiento deportivo de primera. Sotogrande es famoso por las lujosas embarcaciones que atracan en su puerto, en el estuario del río Guadiaro, por sus playas, sus renombrados campos de golf y por ser sede de importantes competiciones de polo y de vela.



¡No te lo pierdas!

En los Puertos Deportivos de Cádiz se organizan numerosas competiciones náuticas, aquí van algunas de ellas:

Enero

- Regata "Cajasol" (El Puerto de Santa María)

Septiembre

- Campeonato de Andalucía de Catamarán (El Puerto de Santa María)

Noviembre

- Regata Copa de Sotogrande (Sotogrande)

- Campeonato de Andalucía de Kiteboard (Tarifa)

- Regata Isla de Las Cortes (Gallineras)

Mayo

Agosto



Y también...

- "El Vaporcito de Cádiz" Cruza todos los días la Bahía de Cádiz, para unir Cádiz y El Puerto de Santa María, como hace decenas de años!
- Paseos en Barco (Parque Natural Bahía de Cádiz)

el "vaporcito" de Cádiz



31 Málaga



32 La Duquesa



33 Estepona



34 Puerto José Banús



35 Marítimo de Marbella



36 Marina La Bajadilla-Marbella



37 Cabopino



38 Fuengirola



39 Benalmádena

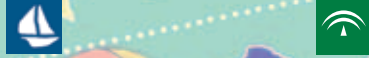

40 El Candado



41 Caleta de Vélez



CÓRDOBA

GRANADA

Postales desde



CÁDIZ

Puerto de Málaga

Mar Mediterráneo

MÁLAGA



Puerto de Málaga



Si te acercas al **Puerto de Málaga**, la famosa “Farola” te dará la bienvenida a este moderno puerto que nunca duerme y crece cada vez más unido a la ciudad y su gente. Palacios, museos, parques y playas, una situación privilegiada y un clima ideal tienen mucho para contarte y para que disfrutes de esta ciudad encantadora. Ya los romanos exportaban desde este puerto el famoso garum, o pasta de pescado, y también aceite y vino. Hoy, el moderno **Puerto Comercial** de Málaga está preparado para recibir todo tipo de mercancías: importa grandes cantidades de cereales, cemento y petróleo y exporta orujo y aceite principalmente.



Málaga es el segundo destino turístico de la Península y a su estación marítima llegan gran cantidad de cruceros. En su **Puerto Pesquero** siempre hay mucho movimiento, y cuenta con una gran lonja, zona de saladeros, frigoríficos y envasado. Y para aprender todo tipo de deportes náuticos, como remo, piragüismo, natación, pesca y vela, Málaga contará con un **Puerto Deportivo**. ¡Y no hay que olvidar su importante muelle dedicado a reparaciones de buques!



La Duquesa

La tierra del pescaíto

Nada más entrar a la provincia de Málaga, cerca de Manilva, encontramos el Puerto Deportivo de La Duquesa. Rodeado de varias urbanizaciones de lujo y un campo de golf impresionante. También puedes practicar buceo en la playa de acantilados de Punta Chulera o acercarte a la barriada de Sabinillas a saborear un rico pescaíto frito. ¡No te pierdas en septiembre la Fiesta de la Vendimia!



¡Vamos de fiesta!

- **Fiestas de la Virgen del Carmen** (La Duquesa, Fuengirola, Benalmádena)
- **Hogueras de San Juan** (en todo el litoral de la Costa del Sol)

16 de julio

24 de junio

Estepona

Caballos e hipopótamos

En esta ciudad de casitas blancas, al pie de Sierra Bermeja, encontrarás de todo. Un Paseo Marítimo que te lleva directo hasta el Puerto de Pescadores donde saborear un exquisito espeto de sardinas. La famosa Escuela de Arte Equestre de la Costa del Sol. Playas muy tranquilas y otras de lo más animadas. Y, si lo que te va es la aventura... ¡visita a los leones e hipopótamos en el Parque Selwo!



Puerto José Banús

La muy glamourosa

Puerto Banús es un lugar para "ver y ser visto". Entre fabulosos yates de lujo, espectaculares mansiones, playas glamourosas y fondo de montaña. Aquí se realizan numerosas competiciones náuticas y se juega la Copa Príncipe de Asturias de Pesca. Tiene una capacidad de hasta 1.000 atraques, ¡y puede recibir barcos de hasta 60 metros de largo!



Marítimo de Marbella Marina La Bajadilla Cabopino

Marbella es la reina indiscutible de la Costa del Sol. En su famosa "Milla de Oro", se encuentran algunas de las residencias más lujosas. Son famosos también sus 21 campos de golf, ¡y sus casi 30 Km. de playas! Además, cuenta con tres magníficos y concurridos Puertos Deportivos: Marina La Bajadilla, donde también llegan pescadores y, en un futuro, enormes cruceros, el Marítimo de Marbella y el de Cabopino.



Fuengirola

Girolas y boliches

Dicen que a Fuengirola, el nombre se lo dieron las "girolas", las antiguas embarcaciones que usaban los marineros genoveses para la pesca del "boliche" o pescado menudo. Todos los días, al alba, se subasta el pescado, que llega por la noche a su lonja. En el corazón de la ciudad se encuentra el importante Instituto Español de Oceanografía. ¡Y en el Puerto Deportivo, puedes disfrutar de tu deporte náutico preferido!

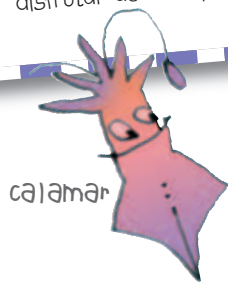

calamar

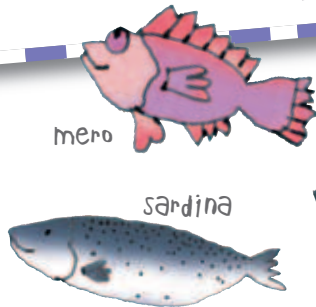

mero

sardina

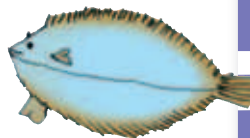

lenguado

Marbella es un sitio ideal para practicar remo, piragüismo, vela, natación... ¡Disfruta de sus extensas playas y conoce el pasado árabe de su casco antiguo!



Benalmádena

La mejor del mundo

¿Sabías que Benalmádena ha ganado dos veces el premio a la mejor marina del mundo? Además, el Puerto Deportivo se encuentra en medio de residencias, en estilo hindú, árabe o andaluz, que se desparrraman en varias islas artificiales, formando un paisaje de lo más curioso. ¡No te pierdas un viaje en telecabina para disfrutar de la costa a mucha altura! ¡Y visita el divertido acuario interactivo!



El Candado

Cerca de "la Farola"

¿Sabías que el único faro de España que se nombra en femenino es La Farola de Málaga? La verás a la entrada del puerto y es todo un símbolo de la ciudad con sus destellos. Y para hacer deportes náuticos, nada mejor que acercarse al Puerto Deportivo de El Candado, muy cerca del centro de la ciudad. ¡Apuntate a algún curso de buceo, vela o piragüismo!



¡No te lo pierdas!

Hay numerosas regatas y competiciones para disfrutar aún más los Puertos Deportivos de Málaga, aquí van algunas de ellas:

Febrero

- **Copa Andalucía de Optimist**
(Málaga)

Abril

- **Semana Náutica de la Costa del Sol**
(Benalmádena)
- **Regata Mar de Alborán**
(El Candado)

Junio

- **Regata Fuengirola - Estepona**
(Fuengirola)

Julio

- **Campeonato de España de Kitesurf**
(Málaga)

Octubre

- **Regata de los Descubridores**
(Fuengirola)

Caleta de Vélez

Capital de la axarquía

En el valle del río Vélez se encuentra Vélez Málaga, capital de la Axarquía. Su Puerto Pesquero es uno de los más importantes de la provincia y las sardinas, boquerones y pulpos que traen a su lonja, ¡están buenisimos!. Para practicar deportes náuticos, nada mejor que su moderno Puerto Deportivo: único de la costa oriental de la provincia. ¡Prueba los riquísimos frutos tropicales de la zona!



¡A disfrutar la naturaleza!

- **Parque Natural Sierra Bermeja**
Bosques de alcornoques, pinares y pinsapos.
(Estepona)
- **Parque Natural Montes de Málaga**
El pulmón verde de la capital, ideal para llevar tu bici. (Málaga)
- **Parque Natural Sierra de las Nieves**
- **Humedales del Guadalhorce**
Un lugar ideal para observar las aves
(Málaga)





42 Marina del Este
(Punta de la Mona)



43 Motril



Granada

ALMERÍA

MÁLAGA

Postales desde

Mar Mediterráneo

GRANADA



Marina del Este

Tesoros y corales

Dicen que este Puerto Deportivo es uno de los mejores secretos de la Costa Tropical granadina. Escondido entre La Herradura y Almuñécar y conocido también como Punta de la Mona, tiene una playa preciosa, cerrada por un gran acantilado. Muchos navíos se han hundido, hace siglos, en estas costas y sus tesoros se encuentran custodiados por corales y estrellas de mar, esperando que los descubras!



¡A disfrutar la naturaleza!

¡En toda la provincia de Granada hay mucho para disfrutar de la naturaleza! En la costa, cerca de los puertos podrás conocer:

- Paraje Natural Acantilados de Maro-Cerro Gordo
Corales, anémonas y praderas de posidonias en esta costa de abruptos acantilados (Punta de la Mona)



Puerto de Motril



Motril es considerada la capital de la Costa Tropical y en sus puertos se desarrolla una intensa actividad. Graneles sólidos y líquidos llegan a los muelles de carga del **Puerto Comercial**. Chocos, pulpos, gambas y también enormes peces espada y atunes se subastan en la lonja del **Puerto Pesquero**. Y miles de turistas llegan, cada vez más, en grandes cruceros al **Puerto de Pasajeros**. Acércate al Puerto Deportivo y conoce esta tierra de acantilados, calas, aguas transparentes y brisas suaves. ¡Ideal para navegar!

La **Costa Tropical** es todo un paraíso para los deportistas e ideal para practicar deportes náuticos. Un microclima especial y un mar muy azul te esperan. ¡Ven a practicar vela, windsurf, submarinismo!

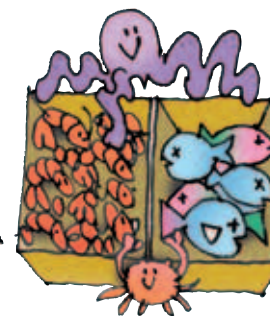
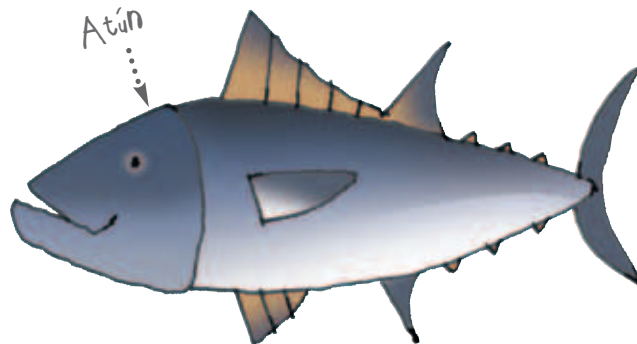

- 44 Almería
- 45 Adra
- 46 Almerimar
- 47 Roquetas de Mar
- 48 Aguadulce
- 49 San José
- 50 Carboneras
- 51 Garrucha
- 52 Villaricos

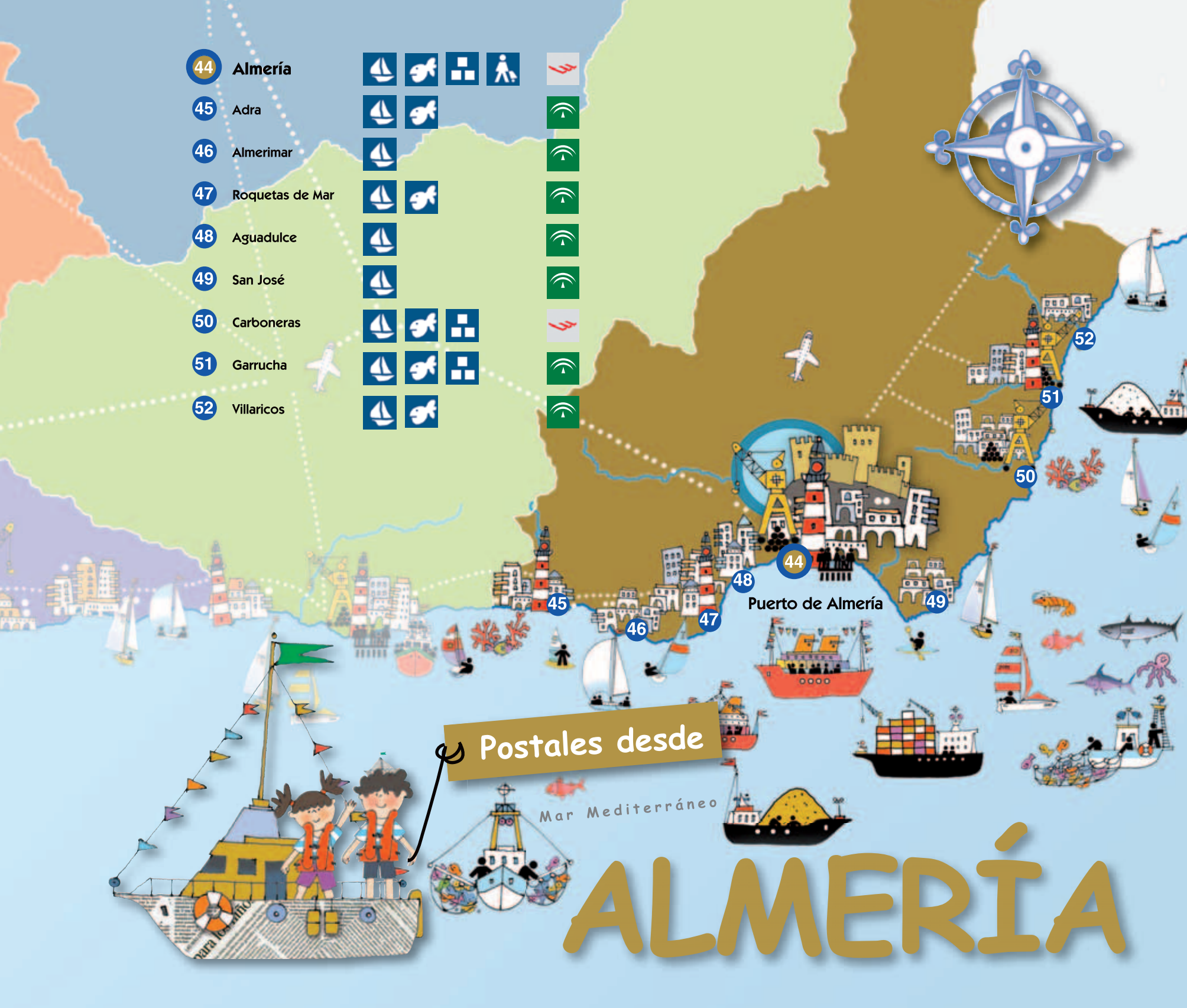
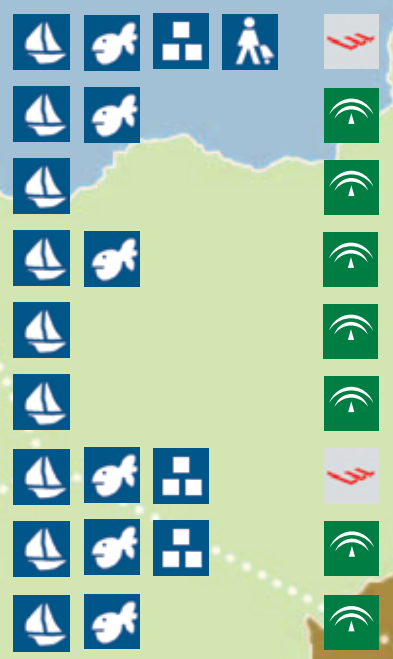

Postales desde

Mar Mediterráneo

ALMERÍA



Puerto de Almería



El **Puerto de Almería** ha sido la entrada de culturas desde la antigüedad, pero fueron los árabes quienes la convirtieron en un importante enclave comercial, y le dieron el nombre de “Al-miriya” o “espejo del Mar”. Hoy es uno de los puertos españoles de mayor tránsito de pasajeros y exportador de graneles sólidos. Por eso está todo muy organizado para que funcione a la perfección. Los graneles sólidos llegan al **Muelle de Pechina**, los contenedores al **Muelle de Ribera** y de **Poniente**, los inmensos cruceros al **Muelle de Levante**... ¡y la enorme cantidad de pesca al **Puerto Pesquero** para subastarlo en su lonja!



Entre el antiguo cargadero de hierro, el imponente **Cable Inglés**, y la playa de San Miguel, se encuentra el moderno **Puerto Deportivo**, conocido como Club de Mar. Puedes llegar dando un paseo por el Parque de las Almadrabillas y el paseo Marítimo y verás cómo están de integrados la ciudad y su puerto.



Adra

La pesquería fenicia

Adra, la antigua “Abdera” de la época fenicia, ha transformado su antigua pesquería en un bullicioso Puerto Pesquero, donde a diario, se subasta caballa, mero, calamares y pulpo, entre otros. La caña de azúcar y la minería le dieron mucho empuje a la zona y por ello la ciudad cuenta también con un Puerto Deportivo centenario. ¡Date un chapuzón y descubre los corales y erizos de su costa!



Almerimar

Paraíso windsurfista

Rodeado de invernaderos de plástico para la agricultura intensiva, se encuentra uno de los mejores Puertos Deportivos del levante: Almerimar, un complejo turístico de alto nivel, campos de golf, la animada playa de San Miguel y la ensenada del mismo nombre, ¡verdadero paraíso de los windsurfistas! Y, si te gusta el senderismo o andar a caballo, ¡date un paseo por la Sierra de Gádor!



La Alcazaba de Almería es la mayor fortaleza musulmana de España. Si subes allí tendrás una panorámica fabulosa de la ciudad, el puerto y la Bahía de Almería!

Roquetas de Mar

¡Qué ricas moragas!

El Día de las Moragas es tradicional en Roquetas de Mar. Por todo el pueblo se hacen fogatas para disfrutar de este delicioso pescado que trae al puerto la flota de pescadores. Desde el espigón se ven las mejores estampas de la ciudad y, si vas por el paseo marítimo, justo al lado de la playa de La Romanilla, llegarás al Puerto Deportivo. ¡Haz un tour de buceo!



San José

Incomparable paisaje

San José es un pueblo de ambiente pesquero, casitas de color blanco y mucha tranquilidad, ¡y todo esto dentro del incomparable paisaje del Parque Natural Cabo de Gata-Níjar! Si te va la aventura acuática puedes dar un paseo en kayak descubriendo inmensos acantilados, calas y playas excepcionales. ¡O descubrir algas, esponjas, corales y posidonias haciendo submarinismo en sus aguas super cristalinas!



• ¡Atención buceadores!

Si haces buceo en los espacios protegidos, tienes que tener mucho cuidado de no tocar nada del fondo marino con las manos o las aletas. No recojas organismos vivos, minerales o restos arqueológicos, ¡y no alimentes a los animales!



Aguadulce

Manantiales y mangos

Dicen que el nombre de Aguadulce le viene de los manantiales de agua que brotaban en la orilla del mar, muy cerca del Puerto Deportivo. Desde allí puedes hacer un paseo en barco al atardecer, disfrutar alguna de sus magníficas playas y... ¡No te pierdas de probar los frutos tropicales de la zona como el riquísimo mango!



Carboneras

Cemento para todos

Carboneras es famosa por su playa de los Muertos, sus fiestas de Moros y Cristianos, y por tener un Puerto Pesquero y un Puerto Comercial con mucho movimiento. ¿Sabías que desde aquí se exporta gran cantidad de cemento? ¡Y todo en pleno Parque Natural de Cabo de Gata! Visita la Isla de San Andrés justo frente al casco urbano; ¡tiene forma de ballena y es ideal para hacer buceo!



Garrucha

Yeso y gambas rojas

A Garrucha se le conoce también como "la pequeña San Sebastián" porque, en verano, sus calles se llenan de glamour. Para comprobarlo, nada mejor que un paseo por su estupendo Malecón y ver las construcciones. También es conocida por sus famosísimas gambas rojas, ¡cada barco descarga unos 25 a 40 Kg. por día!, y por la cantidad de yeso y minerales que se exportan desde su puerto.

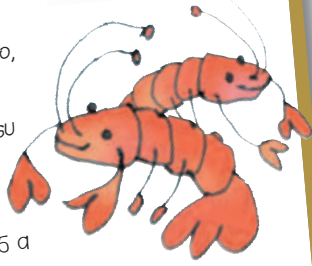

¡Vamos de fiesta!

- Fiestas de Moros y Cristianos (Carboneras)
- Fiestas de la Virgen del Carmen (Roquetas de Mar)
- Fiestas de la Virgen del Mar (Almería)

Junio

Julio

Agosto

Villaricos

Para submarinistas

Para quien le guste practicar el submarinismo, la pesca deportiva y la vela el Puerto Deportivo La Esperanza, en Villaricos, es lo ideal. Rodeado de excelentes playas de aguas cristalinas en medio de un paisaje semidesértico y con un montón de historia. ¿Sabías que por los alrededores hay montones de casas-cuevas usadas desde la prehistoria? ¡No te pierdas conocer el Castillo de las Cuevas de Almánzora!



¡No te lo pierdas!

Aquí van algunas de las regatas y competiciones que se organizan en los Puertos Deportivos de Almería.

Abril

- Copa de España de Láser 4.7 (Roquetas de Mar)

Mayo

- Regata Mar El Coral (Almería)

Agosto

- Campeonato Andalucía de Optimist (Almería)
- Regata Trofeo Ciudad de Adra (Adra)

- Competiciones de windsurf (Almerimar)

- Travesía del Puerto a Nado (Almería)

Para más información consulta la web de la Federación Andaluza de Vela: www.fav.es

Disfrutar la naturaleza

- Parque Natural Cabo de Gata-Níjar
Reserva de la Biosfera. Formaciones volcánicas junto a dunas, calas, playas, salinas e increíble fondo marino ideal para buceo. (San José)

- Reserva Natural Albuferas de Adra
Para ver muchas especies de aves acuáticas y migratorias. (Adra)

- Paraje Natural Punta Entinas-Sabinar
Complejo de dunas, playas y lagunas de interés ecológico, para ver muchas especies de aves. (Roquetas de Mar)



apuntes de navegante

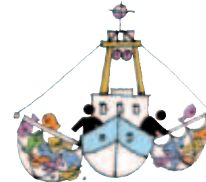
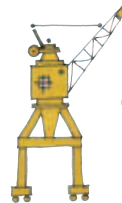
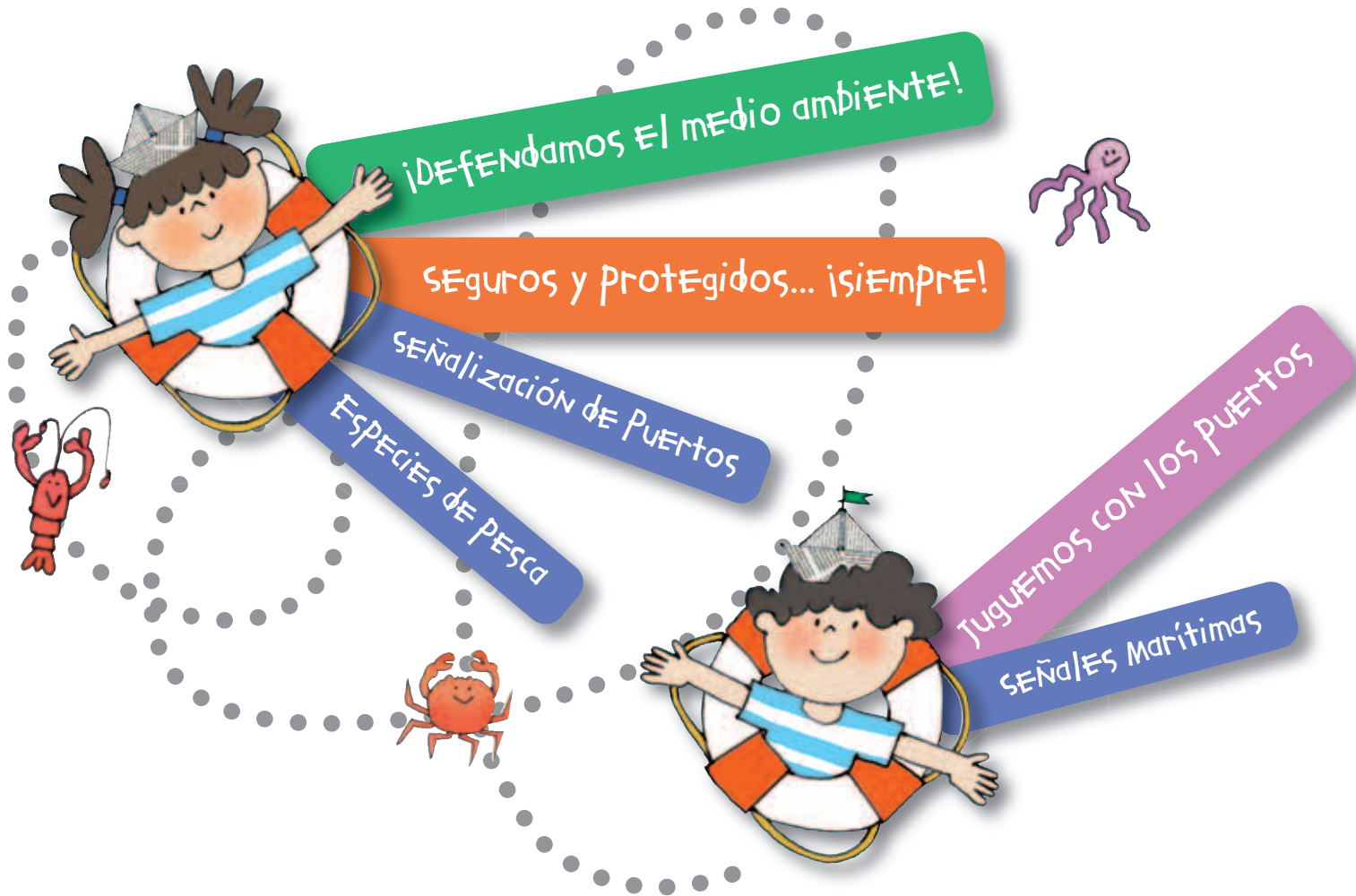

PRINCIPALES ESPECIES DE PESCA DEL LITORAL ANDALUZ



atún



boquerones

calamar



cazón



dorada



gambas



lenguado



melva



mero



pez espada



pulpo



salmonete



sardina



urta



¡DEFENDAMOS EL MEDIO AMBIENTE!

¿Sabías que los seres vivos se organizan para compartir el espacio? Y al conjunto que forman esos seres vivos y su espacio se le llama ecosistema. Por eso es muy importante que las actividades de los puertos afecten lo menos posible a los ecosistemas del litoral donde se encuentren.

Aquí te dejamos unas pistas para que tú también colabores.

¡Gracias por ayudar a preservar y mejorar el medio ambiente!

● ¡Al agua nada!

Si estás en el puerto, o sales de paseo en barco, nunca arrojes nada al agua: ni líquidos, ni papeles, ni basuras, ni objetos de ningún tipo. Pueden causar daño a plantas, peces, moluscos y otros seres vivos.

● ¡Cuida el agua!

Igual que en tu casa, en los servicios sanitarios del puerto debes cuidar el agua y dejar los grifos bien cerrados. ¡No te olvides mientras te miras en el espejo!

● Sólo en las boyas

¿Sabes por qué es mejor amarrar los barcos en la zona de boyas? Si se anclan fuera del puerto pueden dañar las praderas de posidonias. Son unas algas muy bonitas y delicadas que habitan en el mar.

● Cada uno en su sitio

En los puertos, como en la ciudad, los residuos debes tirarlos en los contenedores. ¡Mira bien dónde va cada uno! Los envases al contenedor amarillo, el papel y el cartón al azul, el vidrio al verde y la basura orgánica al contenedor gris.

● ¡Avisa a los mayores!

Si ves que algún vehículo, máquina o barco pierde combustible, avisa a los mayores. Las autoridades del puerto se ocuparán de retirarlo con mucho cuidado.

● ¡Y protégete del sol!

Tú también eres parte del medio ambiente y debes cuidarte. Usa siempre protección solar y un sombrero en los días de verano o de mucho sol.



Numerosos puertos y playas de Andalucía tienen otorgado el galardón de la **Bandera Azul** por la calidad de sus instalaciones y por ser muy cuidadosos con el medio ambiente.

SEGuros y PROTEGidos... ¡SIEMPRE!

Embarcaciones que entran y salen, mercancías que se cargan y descargan, personas que van y vienen y también grúas, camiones o carretillas. ¡Con tanto movimiento, en los puertos siempre hay peligros que es importante prever y de los que debemos cuidarnos! Para nosotros, existen medidas de seguridad y control que debemos respetar. ¡No las olvides!



● ¡No te pierdas!

Presta mucha atención a las señales de peligro y no te separes de los adultos para no perderte ni tener ningún accidente.



● Camina por las sendas

Cuando camines o pasees, hazlo únicamente por las Vías establecidas para ello.



● ¡Cuidado con las caídas!

Ten mucho cuidado en los bordes de muelles y pantalanes para no caerte al agua o golpearte con algo suelto.



● ¡Nunca con fuego!

No lo provoques: un incendio es un gran peligro en los puertos por la cantidad de sustancias inflamables que hay.



● ¡Cuidado con la electricidad!

La electricidad y las máquinas en movimiento, pueden hacerte mucho daño, ¡especialmente si estás mojado o descalzo!



● Ni bañarse ni pescar

No puedes pescar ni bañarte en el puerto. ¡Es muy peligroso nadar entre los barcos o alrededor de los muelles!



● Aléjate de las mercancías

Las Zonas de carga y descarga de mercancías son sitios peligrosos. ¡Mantente alejado!



● Prohibido pasar

Las lonjas de pescadores, los varaderos y los diques y escolleras son lugares muy peligrosos. ¡Recuerda que el paso está restringido sólo a personal autorizado!



SEÑALIZACIÓN DE LOS PUERTOS



Información



Agua potable



Recogida de basuras



Aseos



Recogida de aceites



Bar-Restaurante



Muelle comercial



Escuela de vela



Muelle deportivo



Bandera Azul



Muelle pesquero



Punto limpio



Electricidad



Hielo

Código INTERNACIONAL DE SEÑALES MARÍTIMAS.

Cada una representa un mensaje y, además, una letra del abecedario. Si necesitas comunicarte con otro barco o con un puerto cercano no tienes más que izarlas en el mástil de tu barco.



Juguemos con los puertos

1. LOS SIETE ERRORES



Observa bien estos dos dibujos del puerto de Málaga y señala los siete errores que los diferencian.



2. ¿VAMOS DE PESCA?

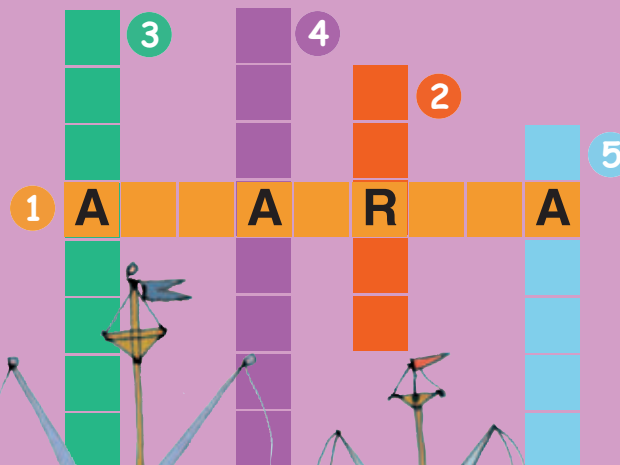

¿Recuerdas los nombres de las diferentes artes de pesca?
¡Entonces podrás completar el siguiente crucigrama!

- 1 Arte de pesca utilizado desde la época de los romanos para la Captura del atún.
- 2 Atraer los cardúmenes de noche con una luz y rodearlos con una red.
- 3 Barrer el fondo del mar con una red.
- 4 Arte utilizada para Capturar peces de gran tamaño con una línea con Varios anzuelos y cebo.
- 5 Flota que faena cerca de la costa y regresa diariamente al puerto.



3. sopa de oficios

En esta sopa de letras se han escondido los nombres de algunos de los oficios de los trabajadores de los puertos. ¡A ver si les encuentras!





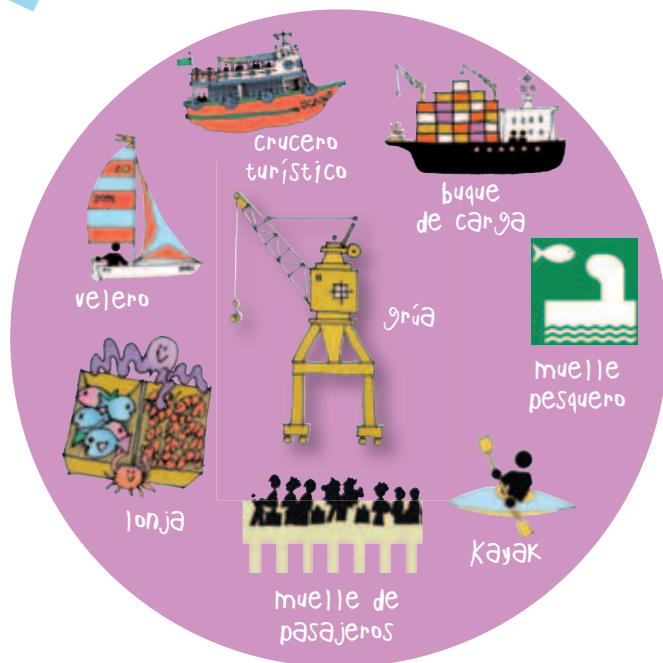

A I B F E R X P R M A C O
 K R O D A C L O M E R X I
 R I L O R E A R B C U R R
 E R P V U R P O M A I R A
 S A N R R E R S N E R F T
 T O S C A R C P R A D E A
 I R O E R C R M I R S O N
 B K S I N R T R R O E I G
 A R E C O N R I R V X R I
 D R M A R S R R C R L A S
 O R A D U A N E R O R X N
 R A B C R M P U E R T R O
 D E R P R A R Y C E R I C

PRACTICO ADUANERO REMOLCADOR
 CONSIGNATARIO ESTIBADOR

4. Busca y relaciona



¿Con cuál de estos cuatro tipos de puertos relacionarías cada una de estas imágenes?

-  1 Puerto Comercial
-  2 Puerto Deportivo
-  3 Puerto Pesquero
-  4 Puerto de Pasajeros

M
N
O
P
Q
R
S
T
U
V
W
X
Y
Z

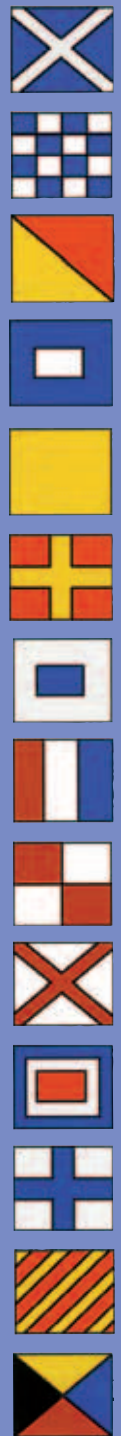

5. El mapa equivocado

Aquí te hicimos una síntesis de nuestro recorrido por la Costa del Sol de Málaga. Pero al hacer este mapa cometimos dos errores: ¡Aparece un puerto que no corresponde a esta provincia y hemos perdido otro importantísimo! ¿Sabrías descubrirlos?



6. ¿VERDADERO O FALSO?



1 No es importante respetar las tallas mínimas de la pesca: el ecosistema marino se preserva solo.



2 Los graneles sólidos llegan a los puertos comerciales sin envasar.



4 Los amarres para embarcaciones que permanecen durante el invierno en los puertos deportivos se llaman “de abrigo”.

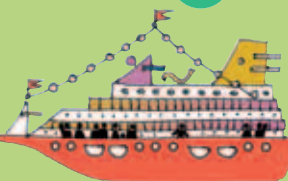

5 España es el tercer destino mundial de preferencia para pasajeros de cruceros.

6 Los aduaneros son los que facilitan al barco todos los trámites en el puerto.

V F
.....



0



1



2



3



4



5



6



7



8



9



7. Muy cerca...

Algunos de los espacios naturales más increíbles de Andalucía se encuentran cerca de puertos. ¿Cuál de esos espacios puedes visitar si te encuentras en estos cinco puertos?



El Puerto de Santa María



Parque Natural Cabo de Gata-Níjar

Gelves



Paraje Natural Acentilados de Maro-Cerro Gordo



Parque Nacional de Doñana



Parque Natural Sierra Bermeja

Estepona



Parque Natural Bahía de Cádiz

San José

Punta de la Mona

8. Para detectives



Si te fijas en la letra que corresponde a cada bandera marítima descubrirás el mensaje oculto. ¿Te animas?

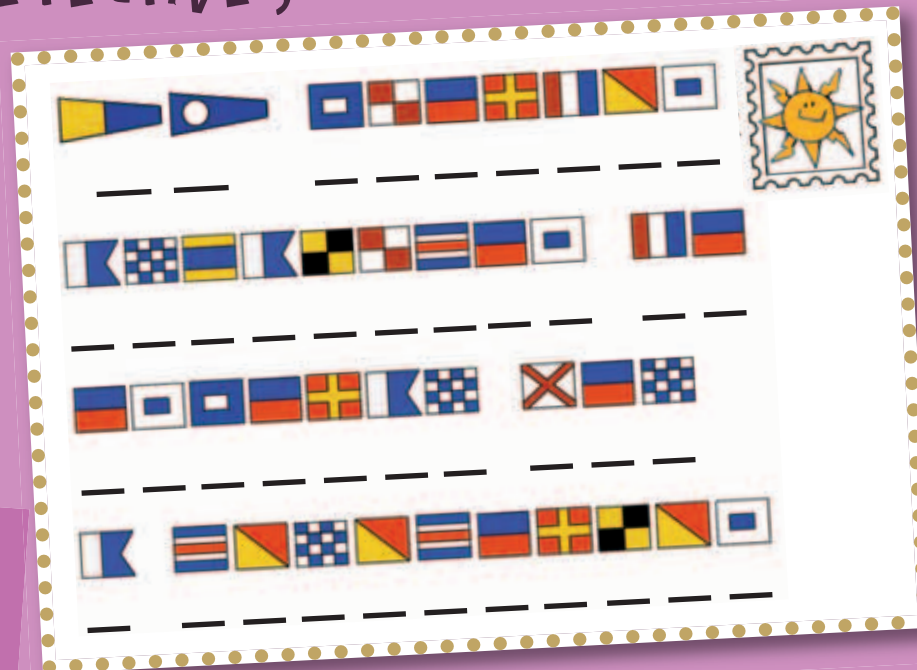

SOLUCIONES

-
- 1/Almadra; 2/ Cerco; 3/ Arrastre; 4/ Palangre; 5/ Bajura.
- | | | | | | | | | | | | | |
|---|---|---|---|---|---|---|---|---|---|---|---|---|
| A | I | B | F | E | R | X | P | R | M | A | C | O |
| K | R | O | D | A | C | L | O | M | E | R | X | I |
| R | I | L | O | R | E | A | R | B | C | U | R | R |
| E | R | P | V | U | R | P | O | M | A | I | R | A |
| S | A | N | T | E | R | S | N | E | R | F | T | |
| T | O | S | C | A | R | C | P | R | A | D | E | A |
| I | R | O | E | C | R | M | I | R | S | O | N | |
| B | K | S | I | N | H | T | R | R | O | E | I | G |
| A | R | E | C | O | N | H | I | R | V | X | R | I |
| D | R | M | A | R | S | R | H | C | R | L | A | S |
| O | R | A | D | U | A | N | E | R | O | R | X | N |
| R | A | B | C | R | M | P | U | E | R | T | R | O |
| D | E | R | P | R | A | R | Y | C | E | R | I | C |
- 1/ buque de carga, grúa; 2/velero, kayak; 3/muelle pesquero, lonja; 4/muelle pasajeros, crucero turístico.
- El puerto de Málaga que falta es Puerto Banús. Aguadulce es un puerto de Almería.
- 1=F; 2=V; 3=V; 4=F; 5=V; 6=F
- El Puerto de Santa María/ P.N. Bahía de Cádiz; Gelves/ P.N. de Doñana; San José/ P.N. Cabo de Gata-Níjar; Punta de la Mona/ P.N. Acentilados de Maro - Cerro Gordo; Estepona/ P.N. Sierra Bermeja.
- 52 puertos andaluces te esperan, ¡ven a descubrirlos!



MiS NOTAS

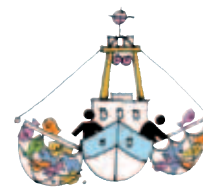
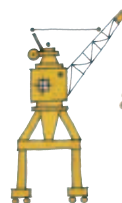

MIS NOTAS

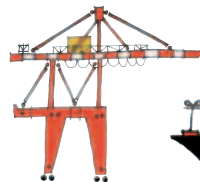



¡Hasta pronto, grumetes!



Agencia Pública de Puertos de Andalucía
CONSEJERÍA DE FOMENTO Y VIVIENDA

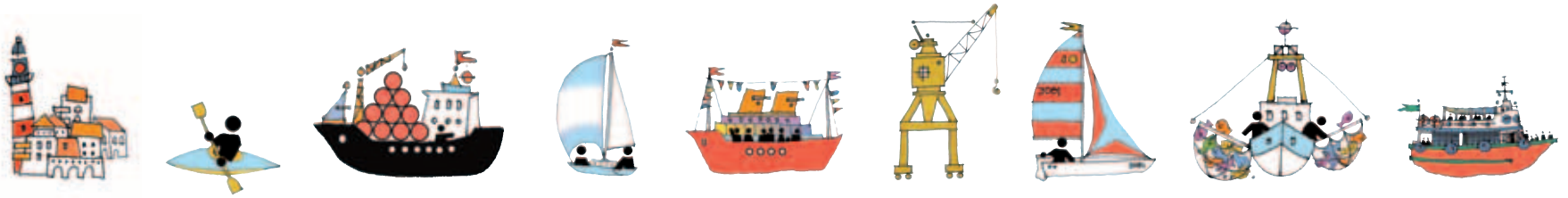

Colaboran



Agencia Pública de Puertos de Andalucía
CONSEJERÍA DE FOMENTO Y VIVIENDA

