

EXPLOTACIÓN DEL REGISTRO DE
ESTABLECIMIENTOS
INDUSTRIALES DE ANDALUCÍA

AÑO 2011

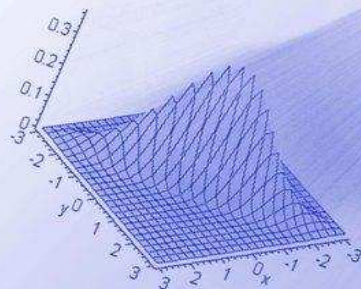

Unidad Estadística y Cartográfica

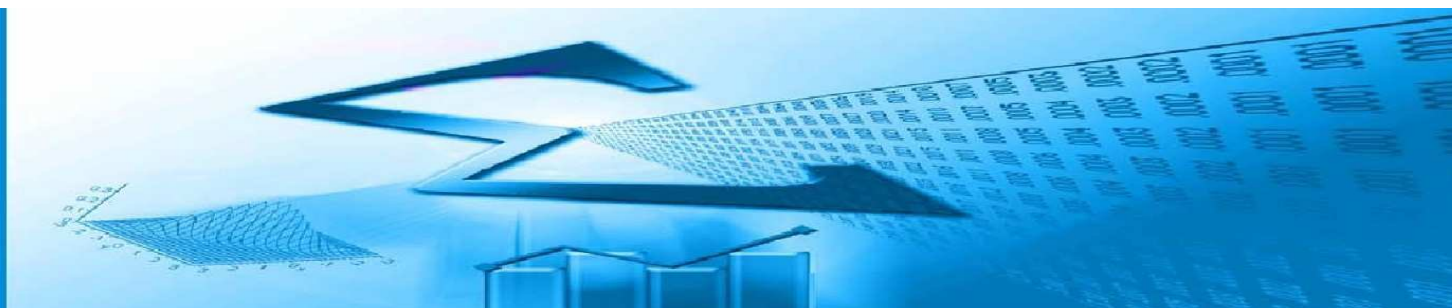

ÍNDICE

| | |
|--|---------------------------|
| 1. Introducción..... | Página 3 |
| 2. Relación de tablas y gráficos..... | Página 4 |
| 2.1. Tabla. Establecimientos del Registro Industrial con alta en 2011 por sección de actividad económica y provincia. | Página 4 |
| 2.2. Gráfico. Establecimientos del Registro Industrial con alta en 2011 por provincia. | Página 5 |
| 2.3. Gráfico. Establecimientos del Registro Industrial con alta en 2011 por sección de actividad económica..... | Página 5 |
| 2.4. Gráfico. Establecimientos del Registro Industrial con alta en 2011 por sección de actividad económica y provincia..... | Página 6 |
| 2.5. Tabla. Establecimientos del Registro Industrial con alta en 2011 por división de actividad económica y provincia. | Página 7 |
| 2.6. Gráfico. Establecimientos del Registro Industrial con alta en 2011 por división de actividad económica. | Página 9 |
| 2.7. Gráfico. Establecimientos del Registro Industrial con alta en 2011 por división de actividad económica para la rama de industria..... | Página 10 |
| 2.8. Tabla. Establecimientos del Registro Industrial con alta en 2011 por potencia instalada y provincia..... | Página 11 |
| 2.9. Gráfico. Establecimientos del Registro Industrial con alta en 2011 por potencia instalada. | Página 11 |
| 2.10. Gráfico. Establecimientos del Registro Industrial con alta en 2011 por potencia instalada y provincia. | Página 12 |
| 2.11. Tabla. Establecimientos del Registro Industrial con alta en 2011 por superficie edificada y provincia..... | Página 13 |
| 2.12. Gráfico. Establecimientos del Registro Industrial con alta en 2011 por superficie edificada..... | Página 13 |
| 2.13. Gráfico. Establecimientos del Registro Industrial con alta en 2011 por superficie edificada y provincia. | Página 14 |
| 2.14. Tabla. Establecimientos del Registro Industrial con alta en 2011 por superficie del solar y provincia. | Página 15 |
| 2.15. Gráfico. Establecimientos del Registro Industrial con alta en 2011 por superficie del solar. | Página 15 |
| 2.16. Gráfico. Establecimientos del Registro Industrial con alta en 2011 por superficie del solar y provincia. | Página 16 |
| 2.17. Tabla. Establecimientos del Registro Industrial con alta en 2011 por empleo y provincia..... | Página 17 |
| 2.18. Gráfico. Establecimientos del Registro Industrial con alta en 2011 por empleo..... | Página 17 |
| 2.19. Gráfico. Establecimientos del Registro Industrial con alta en 2011 por empleo y provincia. | Página 18 |
| 2.20. Tabla. Establecimientos del Registro Industrial con alta en 2011 por inversión realizada y provincia..... | Página 19 |
| 2.21. Gráfico. Establecimientos del Registro Industrial con alta en 2011 por inversión. | Página 19 |
| 2.22. Gráfico. Establecimientos del Registro Industrial con alta en 2011 por inversión y provincia. | Página 20 |

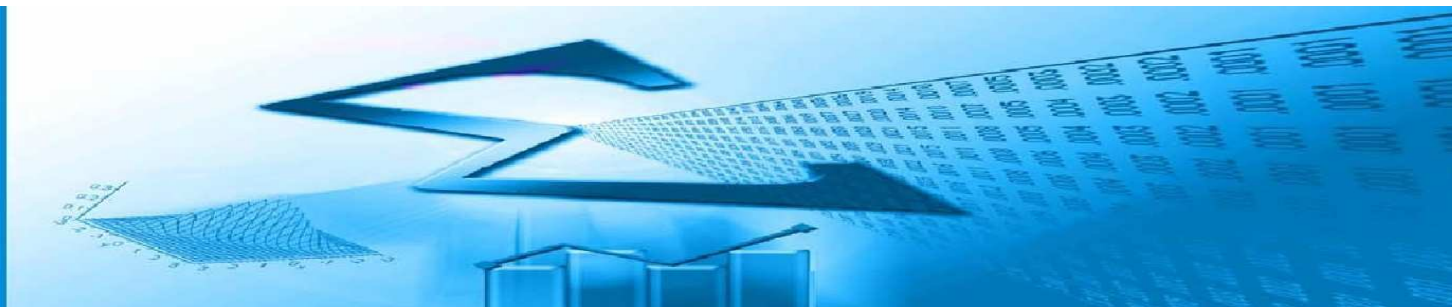

| | |
|---|---------------------------|
| 2.23. Tabla. Establecimientos del Registro Industrial con alta en 2011 por mes de inscripción y provincia. | Página 21 |
| 2.24. Gráfico. Establecimientos del Registro Industrial con alta en 2011 por mes de inscripción. | Página 21 |
| 2.25. Gráfico. Establecimientos del Registro Industrial con alta en 2011 por mes de inscripción y provincia. | Página 22 |
| 2.26. Tabla. Totales por provincia. | Página 23 |
| 2.27. Gráfico. Potencia instalada (Kw) por provincia. | Página 23 |
| 2.28. Gráfico. Superficie del solar (m2) por provincia..... | Página 23 |
| 2.29. Gráfico. Superficie edificada (m2) por provincia..... | Página 24 |
| 2.30. Gráfico. Empleo por provincia. | Página 24 |
| 2.31. Gráfico. Inversión (€) por provincia..... | Página 24 |
| 2.32. Gráfico. Establecimientos por provincia. | Página 24 |
| 2.33. Tabla. Ratios por provincia..... | Página 25 |
| 2.34. Gráfico. Potencia/Establecimientos..... | Página 25 |
| 2.35. Gráfico. Superficie del solar/Establecimientos. | Página 25 |
| 2.36. Gráfico. Superficie edificada/Establecimientos. | Página 26 |
| 2.37. Gráfico. Inversión/Establecimientos. | Página 26 |
| 2.38. Gráfico. Empleo/Establecimientos..... | Página 26 |

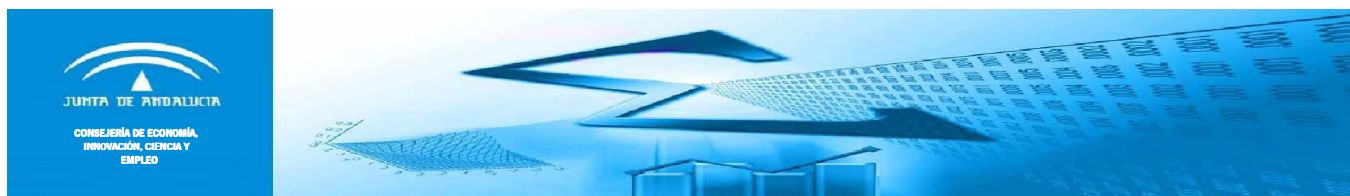

1. Introducción

El Registro de establecimientos industriales de Andalucía se crea por Decreto de 121/1999 de 18 de mayo.

Uno de los fines con los que se crea el registro es poseer la constatación administrativa de la existencia de las actividades industriales y disponer de la información necesaria sobre estas actividades y de los servicios relacionados con las mismas, así como de las Entidades de Acreditación, Organismos de Control, Laboratorios y otros agentes autorizados en materia de seguridad y calidad industrial, para el ejercicio de las competencias atribuidas a las distintas Administraciones Públicas en materia económica e industrial.

La información existente en el Registro se estructura en tres divisiones:

División 1: Establecimientos y actividades industriales.

División 2: Empresas de servicios a la actividad industrial.

División 3: Agentes autorizados para colaborar con las Administraciones Públicas en el campo de la calidad, seguridad industrial y medio ambiente.

No obstante, quedan excluidos del ámbito del registro, las empresas sin trabajadores contratados cuyo titular sea una persona física.

La relación de actividades definidas como industriales por el Registro son las siguientes:

1. Las actividades dirigidas a la obtención, reparación, mantenimiento, transformación o reutilización de productos industriales, el envasado y embalaje y el aprovechamiento, recuperación y eliminación de residuos o subproductos, cualquiera que sea la naturaleza de los recursos y procesos técnicos utilizados y, en su caso, las instalaciones que éstas precisen.
2. Las actividades de generación, distribución y suministro de la energía y productos energéticos.
3. Las actividades de investigación, aprovechamiento y beneficio de los yacimientos minerales y demás recursos geológicos, cualesquiera que fuesen su origen y estado físico.
4. Las instalaciones nucleares y radioactivas.
5. Las industrias de fabricación de armas y explosivos y aquellas que se declaren de interés para la defensa nacional.
6. Las industrias alimentarias, agrarias, pecuarias, forestales y pesqueras.
7. Las actividades industriales relacionadas con el transporte y las telecomunicaciones.
8. Las actividades industriales relativas al medicamento y la sanidad.
9. Las actividades industriales relativas a la producción y difusión de la cultura y la conservación de patrimonio histórico.
10. Las actividades de distribución del agua.

Las tablas y gráficos elaborados en esta publicación hacen referencia únicamente a las altas que se han dado en el Registro en la División 1. La clasificación de actividad económica utilizada para la elaboración de los mismos ha sido la Clasificación Nacional de Actividades Económicas 2009 revisión 1. Se ha optado por no incluir la división 35 "Suministro de energía eléctrica, gas, vapor y aire acondicionado" en esta publicación, por no disponer de la totalidad de la información referente a esta actividad.

Fuente de información

Dirección General de Industria, Energía y
Minas
Consejería de Economía, Innovación,
Ciencia y Empleo

Elaboración y edición

Unidad Estadística y Cartográfica
Consejería de Economía, Innovación,
Ciencia y Empleo

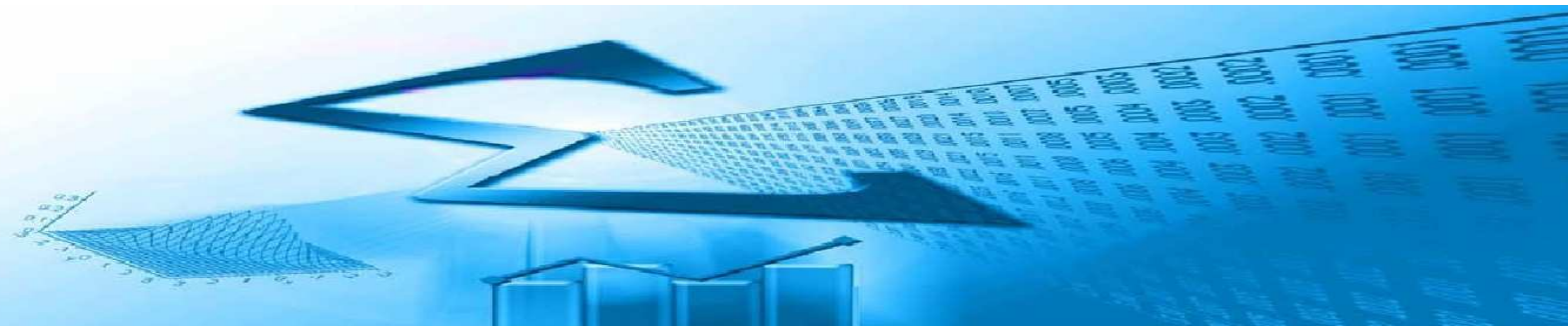

2. Relación de tablas y gráficos.

2.1. Tabla. Establecimientos del Registro Industrial con alta en 2011 por sección de actividad económica y provincia.

| Actividad económica. Secciones CNAE-09 Rev.1 | Almería | Cádiz | Córdoba | Granada | Huelva | Jaén | Málaga | Sevilla | Total |
|---|-----------|------------|------------|------------|-----------|------------|------------|------------|------------|
| A. Agricultura, ganadería, silvicultura y pesca | 3 | 1 | 1 | . | 3 | . | 3 | 1 | 12 |
| B. Industrias extractivas | 3 | 4 | 5 | 1 | 3 | 6 | 2 | 8 | 32 |
| C. Industria manufacturera | 27 | 53 | 37 | 36 | 7 | 53 | 50 | 60 | 323 |
| E. Suministro de agua, actividades de saneamiento, gestión de residuos y descontaminación | 3 | 5 | 3 | 9 | . | 3 | 11 | 3 | 37 |
| F. Construcción | 4 | . | 11 | 10 | . | . | 14 | 1 | 40 |
| G. Comercio al por mayor y al por menor; reparación de vehículos de motor y motocicletas | 32 | 51 | 44 | 59 | 26 | 37 | 65 | 50 | 364 |
| H. Transporte y almacenamiento | . | 2 | . | . | . | . | 1 | 1 | 4 |
| I. Hostelería | . | . | . | . | . | . | 1 | . | 1 |
| M. Actividades profesionales, científicas y técnicas | . | 1 | 1 | 1 | . | . | . | . | 3 |
| N. Actividades administrativas y servicios auxiliares | 1 | . | . | 2 | . | 1 | 3 | . | 7 |
| R. Actividades artísticas, recreativas y de entretenimiento | 1 | . | . | . | . | . | 1 | . | 2 |
| S. Otros servicios | 1 | 4 | . | 1 | . | 1 | 5 | 1 | 13 |
| Total | 75 | 121 | 102 | 119 | 39 | 101 | 156 | 125 | 838 |



CONSEJERÍA DE ECONOMÍA,
INNOVACIÓN, CIENCIA Y
EMPLEO

2.2. Gráfico: Establecimientos del Registro Industrial con alta en 2011 por provincia

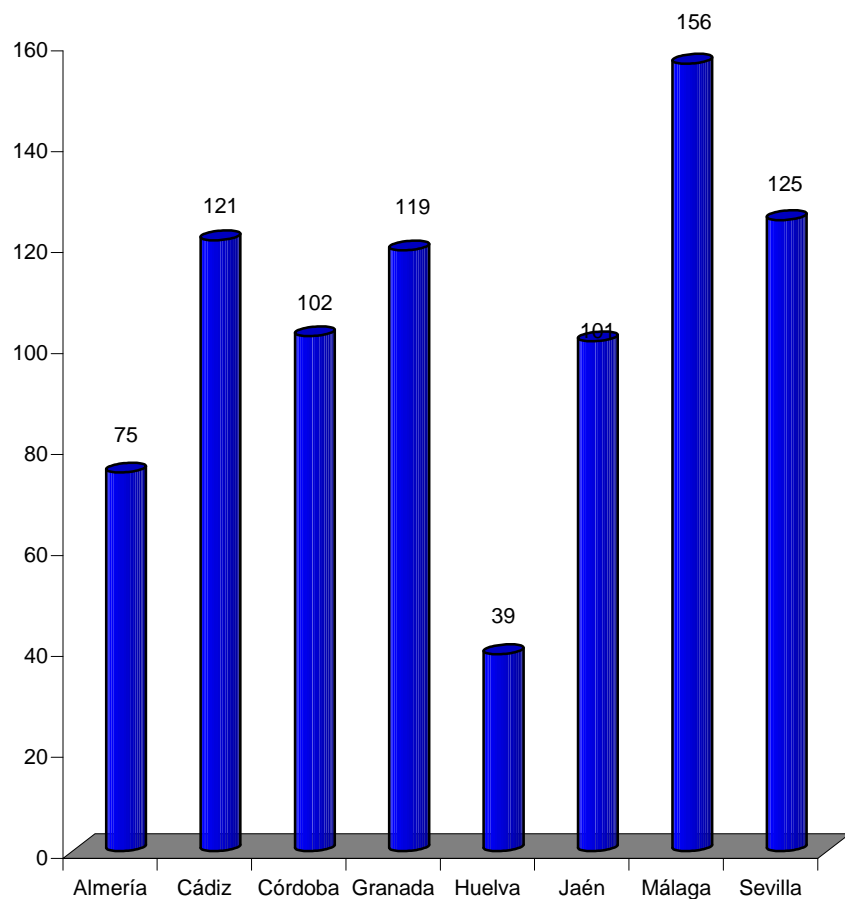

2.3. Gráfico: Establecimientos del Registro Industrial con alta en 2011 por sección económica

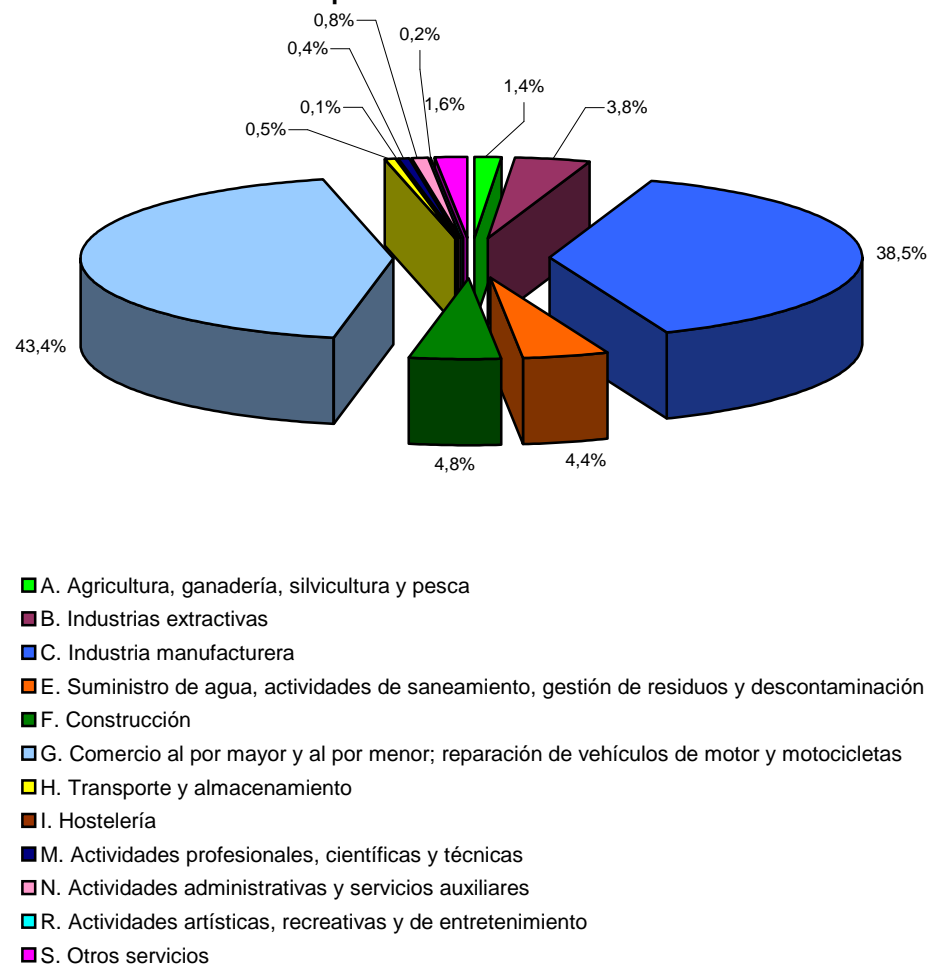

2.4. Gráfico: Establecimientos del Registro Industrial con alta en 2011 por sección de actividad económica y provincia.

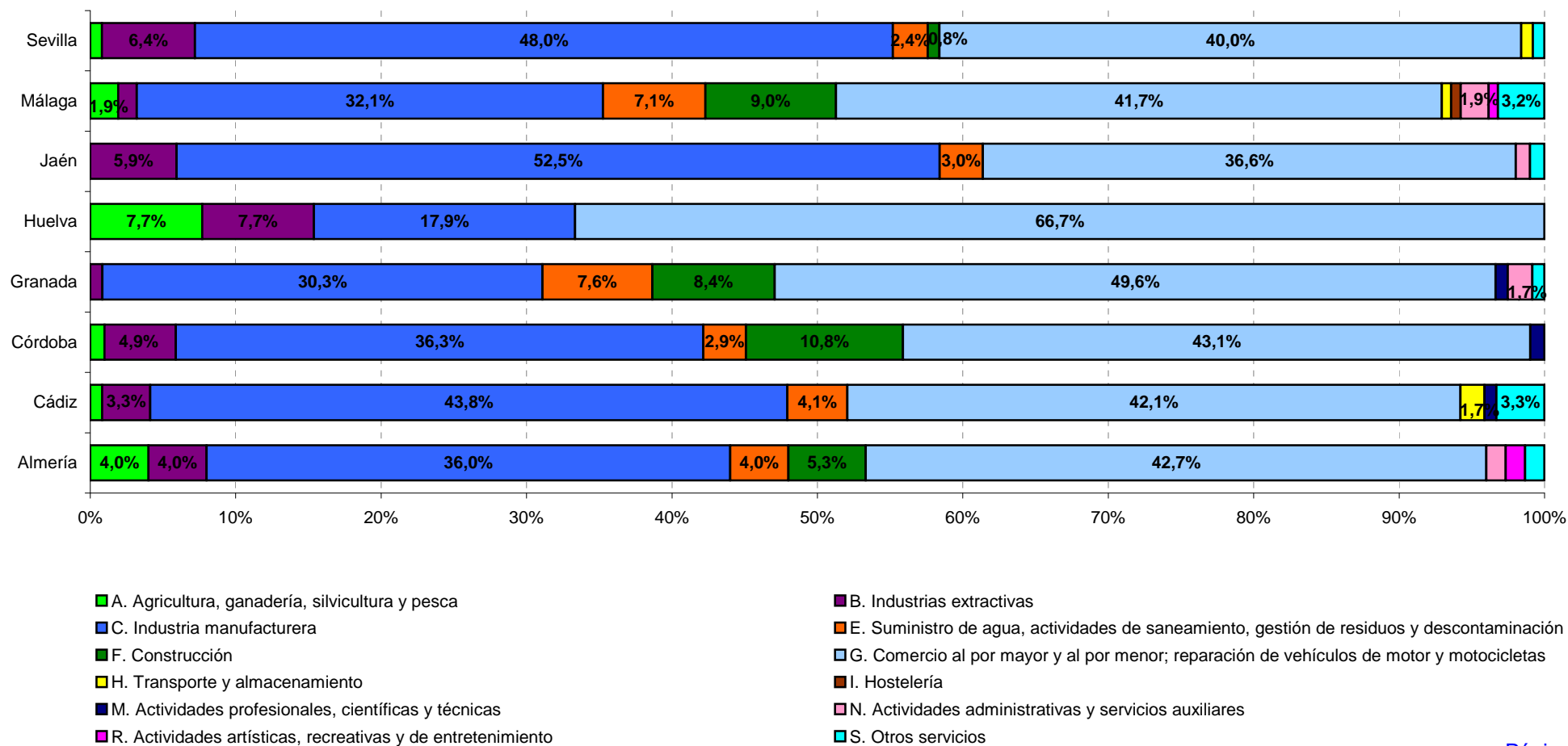

2.5. Tabla. Establecimientos del Registro Industrial con alta en 2011 por división de actividad económica y provincia.

| Actividad económica. Divisiones CNAE-09 Rev.1 | Almería | Cádiz | Córdoba | Granada | Huelva | Jaén | Málaga | Sevilla | Total |
|---|---------|-------|---------|---------|--------|------|--------|---------|-------|
| 01. Agricultura, ganadería, caza y servicios relacionados con las mismas. | 3 | 1 | 1 | . | 3 | . | 3 | 1 | 12 |
| 07. Extracción de minerales metálicos | . | . | . | . | . | . | 1 | . | 1 |
| 08. Otras industrias extractivas. | 3 | 4 | 5 | 1 | 3 | 6 | 1 | 8 | 31 |
| 10. Industria de la alimentación. | 8 | 17 | 16 | 14 | 2 | 21 | 24 | 14 | 116 |
| 11. Fabricación de bebidas. | . | 4 | . | 3 | . | . | 1 | . | 8 |
| 13. Industria textil. | . | 1 | 2 | . | . | 1 | . | 1 | 5 |
| 14. Confección de prendas de vestir. | . | . | 1 | . | . | . | . | . | 1 |
| 15. Industria del cuero y del calzado. | . | 2 | . | . | . | . | . | . | 2 |
| 16. Industria de la madera y del corcho, excepto muebles; cestería y espartería | 3 | 2 | . | 1 | 1 | 5 | 1 | 1 | 14 |
| 17. Industria del papel. | . | . | 1 | 1 | . | . | 1 | 1 | 4 |
| 18. Artes gráficas y reproducción de soportes grabados. | 1 | . | . | 2 | . | . | 1 | . | 4 |
| 20. Industria química. | 3 | . | 2 | 1 | 1 | 1 | 1 | 2 | 11 |
| 21. Fabricación de productos farmacéuticos. | . | . | . | 1 | . | . | . | 1 | 2 |
| 22. Fabricación de productos de caucho y plásticos. | . | . | . | . | . | 1 | . | . | 1 |
| 23. Fabricación de otros productos minerales no metálicos. | 5 | 3 | 1 | 2 | 1 | 7 | 6 | 11 | 36 |
| 24. Metalurgia; fabricación de productos de hierro, acero y ferroaleaciones. | . | . | . | 1 | 1 | . | 1 | . | 3 |
| 25. Fabricación de productos metálicos, excepto maquinaria y equipo. | 4 | 18 | 6 | 5 | 1 | 11 | 6 | 19 | 70 |
| 26. Fabricación de productos informáticos, electrónicos y ópticos | . | . | . | . | . | . | . | 1 | 1 |
| 27. Fabricación de material y equipo eléctrico. | 1 | . | . | 1 | . | 2 | 2 | 1 | 7 |
| 28. Fabricación de maquinaria y equipo n.c.o.p. | . | . | 2 | 1 | . | 1 | . | . | 4 |
| 29. Fabricación de vehículos de motor, remolques y semirremolques. | . | . | . | 1 | . | 1 | . | . | 2 |
| 30. Fabricación de otro material de transporte. | . | 1 | . | . | . | 1 | . | 2 | 4 |



2.5. Tabla. Establecimientos del Registro Industrial con alta en 2011 por división de actividad económica y provincia.

| Actividad económica. Divisiones CNAE-09 Rev.1 | Almería | Cádiz | Córdoba | Granada | Huelva | Jaén | Málaga | Sevilla | Total |
|--|-----------|------------|------------|------------|-----------|------------|------------|------------|------------|
| 31. Fabricación de muebles. | . | 2 | 5 | 1 | . | . | 4 | 5 | 17 |
| 32. Otras industrias manufactureras. | . | 1 | 1 | . | . | . | 1 | . | 3 |
| 33. Reparación e instalación de maquinaria y equipo. | 2 | 2 | . | 1 | . | 1 | 1 | 1 | 8 |
| 36. Captación, depuración y distribución de agua. | . | 1 | 2 | 6 | . | . | 9 | . | 18 |
| 37. Recogida y tratamiento de aguas residuales. | . | . | 1 | . | . | . | . | . | 1 |
| 38. Recogida, tratamiento y eliminación de residuos; valorización. | 3 | 4 | . | 3 | . | 3 | 2 | 3 | 18 |
| 43. Actividades de construcción especializada. | 4 | . | 11 | 10 | . | . | 14 | 1 | 40 |
| 45. Venta y reparación de vehículos de motor y motocicletas. | 16 | 43 | 35 | 54 | 17 | 34 | 57 | 45 | 301 |
| 46. Comercio al por mayor e intermediarios del comercio, excepto de vehículos de motor y motocicletas. | 8 | 1 | 4 | 2 | 6 | 2 | 3 | 3 | 29 |
| 47. Comercio al por menor, excepto de vehículos de motor y motocicletas. | 8 | 7 | 5 | 3 | 3 | 1 | 5 | 2 | 34 |
| 52. Almacenamiento y actividades anexas al transporte. | . | 2 | . | . | . | . | 1 | 1 | 4 |
| 56. Servicios de comidas y bebidas. | . | . | . | . | . | . | 1 | . | 1 |
| 71. Servicios técnicos de arquitectura e ingeniería; ensayos y análisis técnicos. | . | 1 | 1 | . | . | . | . | . | 2 |
| 72. Investigación y desarrollo | . | . | . | 1 | . | . | . | . | 1 |
| 77. Actividades de alquiler. | 1 | . | . | . | . | . | . | . | 1 |
| 81. Servicios a edificios y actividades de jardinería. | . | . | . | 2 | . | . | 3 | . | 5 |
| 82. Actividades administrativas de oficina y otras actividades auxiliares a las empresas. | . | . | . | . | . | 1 | . | . | 1 |
| 93. Actividades deportivas, recreativas y de entretenimiento | 1 | . | . | . | . | . | 1 | . | 2 |
| 94. Actividades asociativas | 1 | . | . | . | . | . | . | . | 1 |
| 96. Otros servicios personales. | . | 4 | . | 1 | . | 1 | 5 | 1 | 12 |
| Total | 75 | 121 | 102 | 119 | 39 | 101 | 156 | 125 | 838 |



2.6. Gráfico: Establecimientos del Registro Industrial con alta en 2011 por división de actividad económica

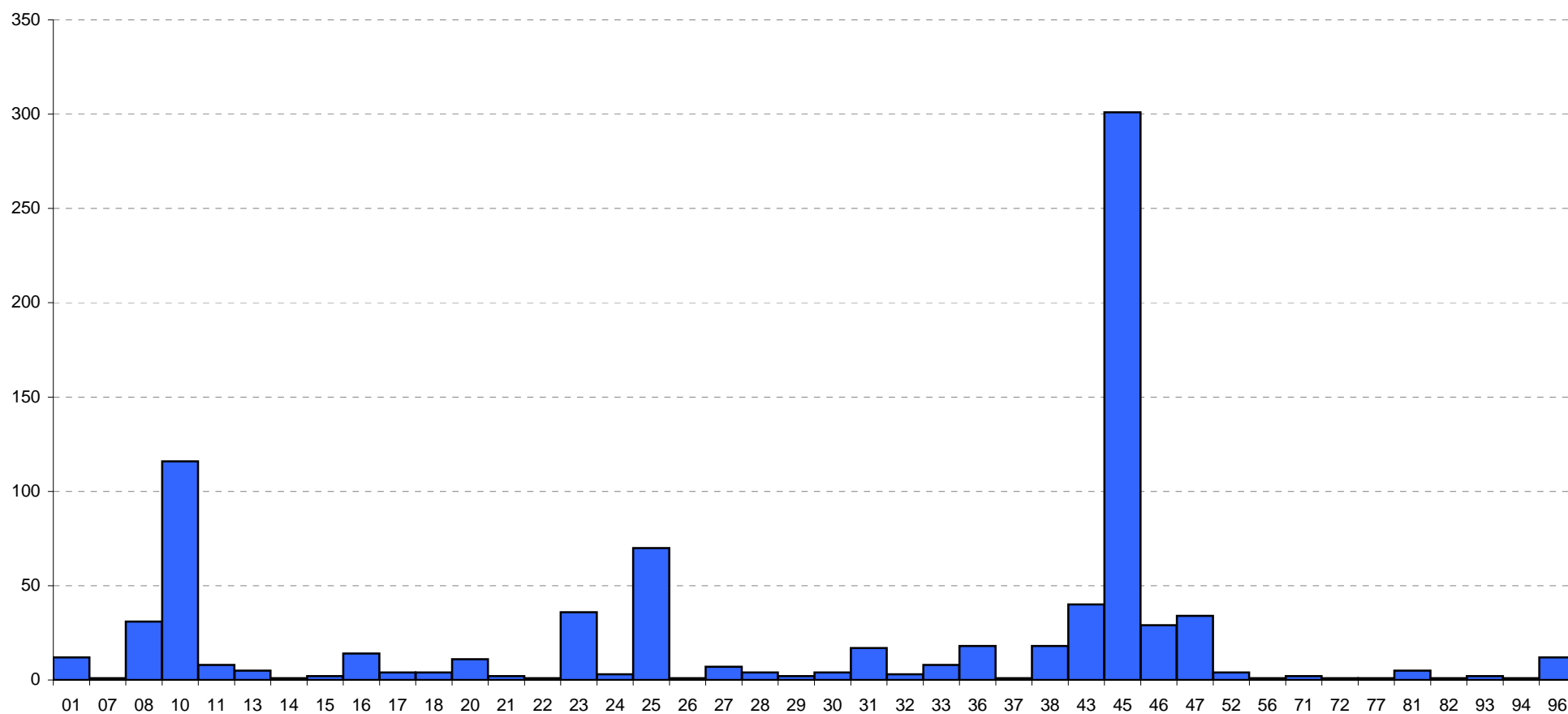



2.7. Gráfico: Establecimientos del Registro Industrial con alta en 2011 por división de actividad económica para la rama de industria

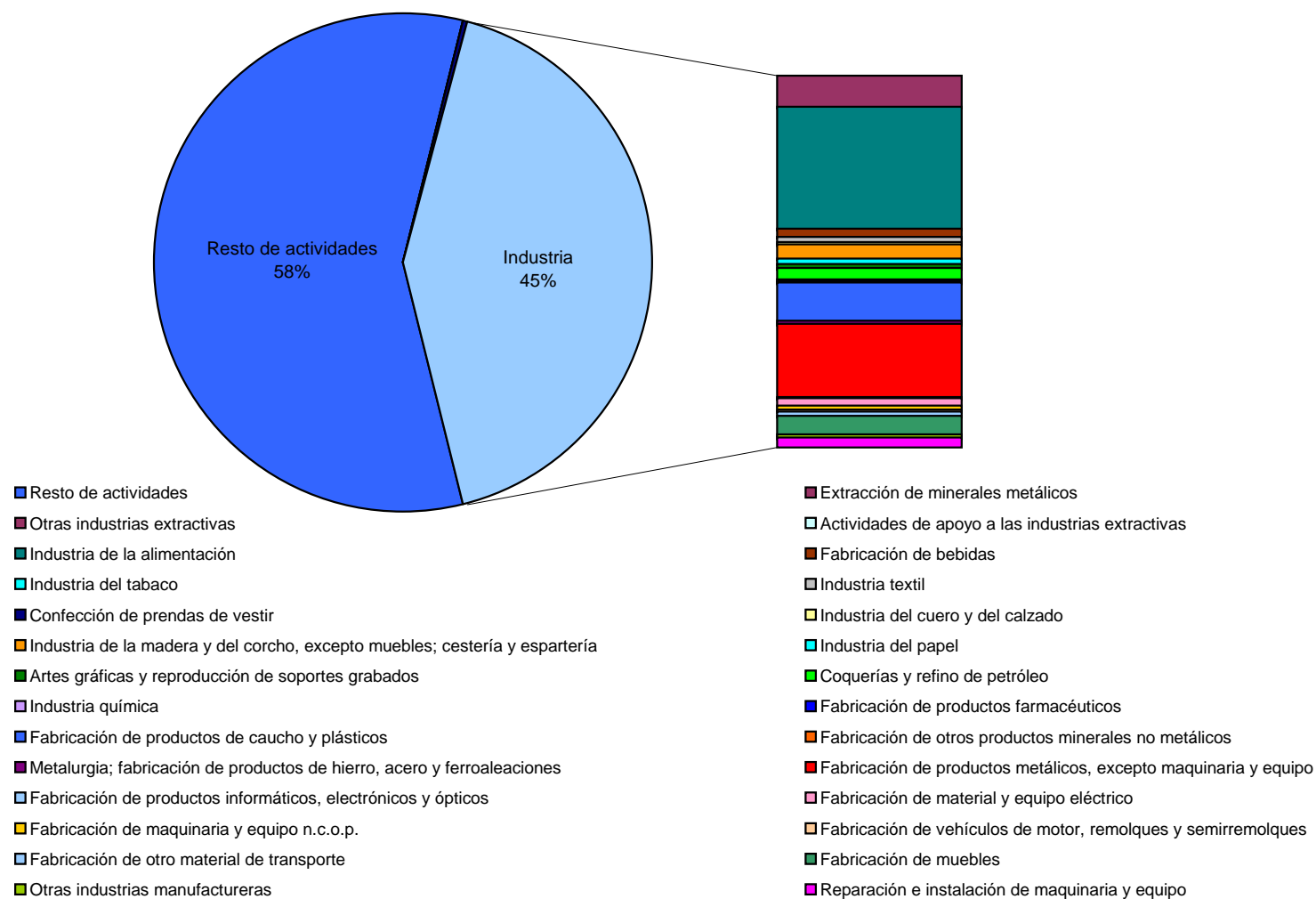



2.8. Tabla. Establecimientos del Registro Industrial con alta en 2011 por potencia instalada y provincia.

| Potencia instalada (kW) | Almería | Cádiz | Córdoba | Granada | Huelva | Jaén | Málaga | Sevilla | Total |
|-------------------------|-----------|------------|------------|------------|-----------|------------|------------|------------|------------|
| De 1 a 49 | 40 | 80 | 64 | 84 | 25 | 49 | 86 | 84 | 512 |
| De 50 a 99 | 11 | 20 | 12 | 19 | 8 | 8 | 23 | 22 | 123 |
| De 100 a 499 | 14 | 12 | 15 | 11 | 4 | 10 | 13 | 13 | 92 |
| De 500 a 1.999 | 3 | 3 | 6 | 4 | 2 | 6 | 4 | 4 | 32 |
| De 2.000 a 4.999 | . | 2 | 2 | . | . | . | . | 1 | 5 |
| De 5.000 ó más | 0 | . | 1 | 1 | . | . | . | . | 2 |
| No consta | 7 | 4 | 2 | . | . | 28 | 30 | 1 | 72 |
| Total | 75 | 121 | 102 | 119 | 39 | 101 | 156 | 125 | 838 |

2.9. Gráfico: Establecimientos del Registro Industrial con alta en 2011 por potencia instalada

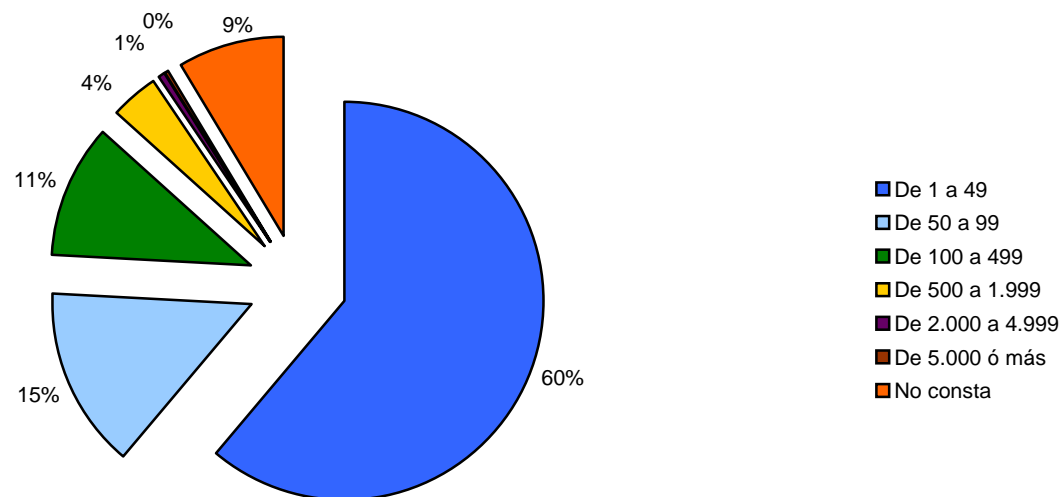



CONSEJERÍA DE ECONOMÍA,
INNOVACIÓN, CIENCIA Y
EMPLEO

2.10. Gráfico: Establecimientos del Registro Industrial con alta en 2011 por potencia instalada y provincia.

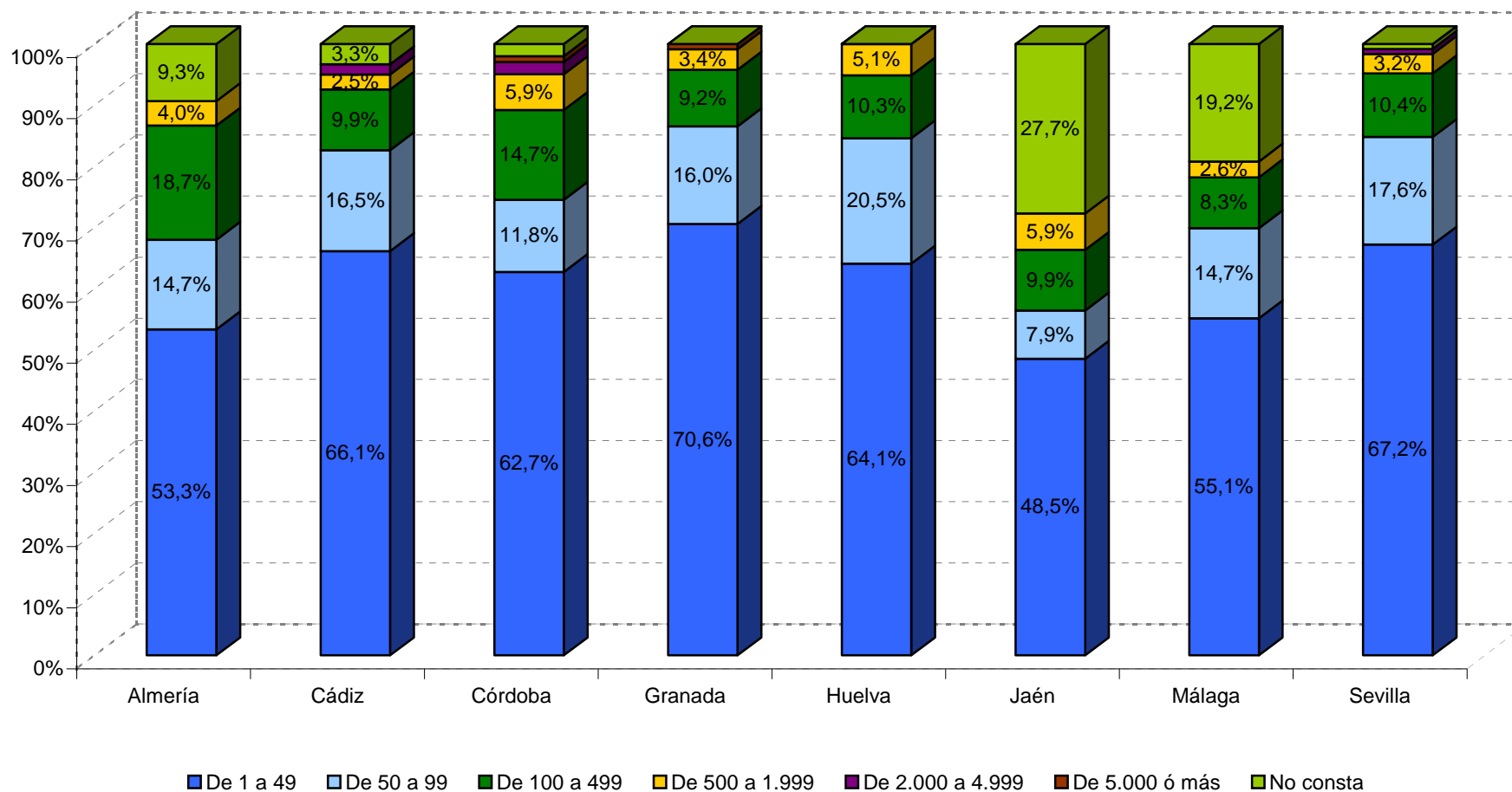



2.11. Tabla. Establecimientos del Registro Industrial con alta en 2011 por superficie edificada y provincia.

| Edificio (m ²) | Almería | Cádiz | Córdoba | Granada | Huelva | Jaén | Málaga | Sevilla | Total |
|----------------------------|-----------|------------|------------|------------|-----------|------------|------------|------------|------------|
| De 1 a 99 | 2 | 14 | 20 | 24 | 2 | 8 | 16 | 10 | 96 |
| De 100 a 499 | 23 | 62 | 38 | 50 | 22 | 23 | 63 | 50 | 331 |
| De 500 a 999 | 12 | 15 | 10 | 17 | 6 | 15 | 18 | 17 | 110 |
| De 1.000 a 1.999 | 9 | 11 | 10 | 5 | 1 | 10 | 6 | 9 | 61 |
| De 2.000 a 4.999 | 5 | 3 | 7 | 5 | 3 | 6 | 8 | 7 | 44 |
| De 5.000 a 9.999 | 3 | 2 | . | 1 | 1 | . | 4 | 3 | 14 |
| De 10.000 ó más | 1 | 1 | 3 | 2 | . | 1 | 1 | 1 | 10 |
| No consta | 20 | 13 | 14 | 15 | 4 | 38 | 40 | 28 | 172 |
| Total | 75 | 121 | 102 | 119 | 39 | 101 | 156 | 125 | 838 |

2.12. Gráfico: Establecimientos del Registro Industrial con alta en 2011 por superficie edificada.

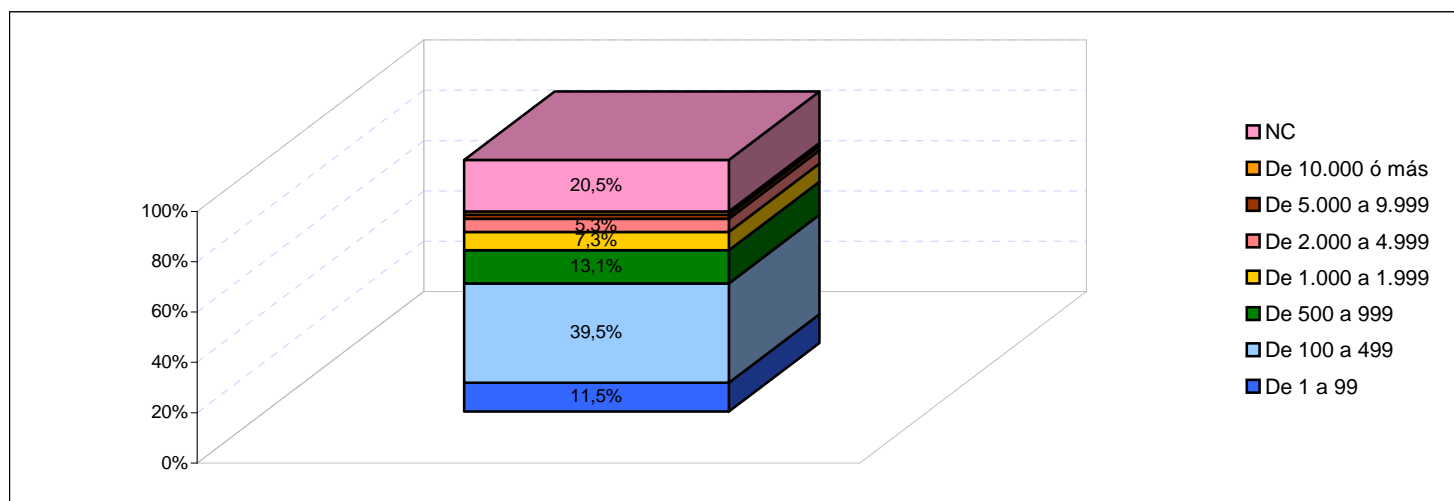



2.13. Gráfico: Establecimientos del Registro Industrial con alta en 2011 por superficie edificada y provincia.

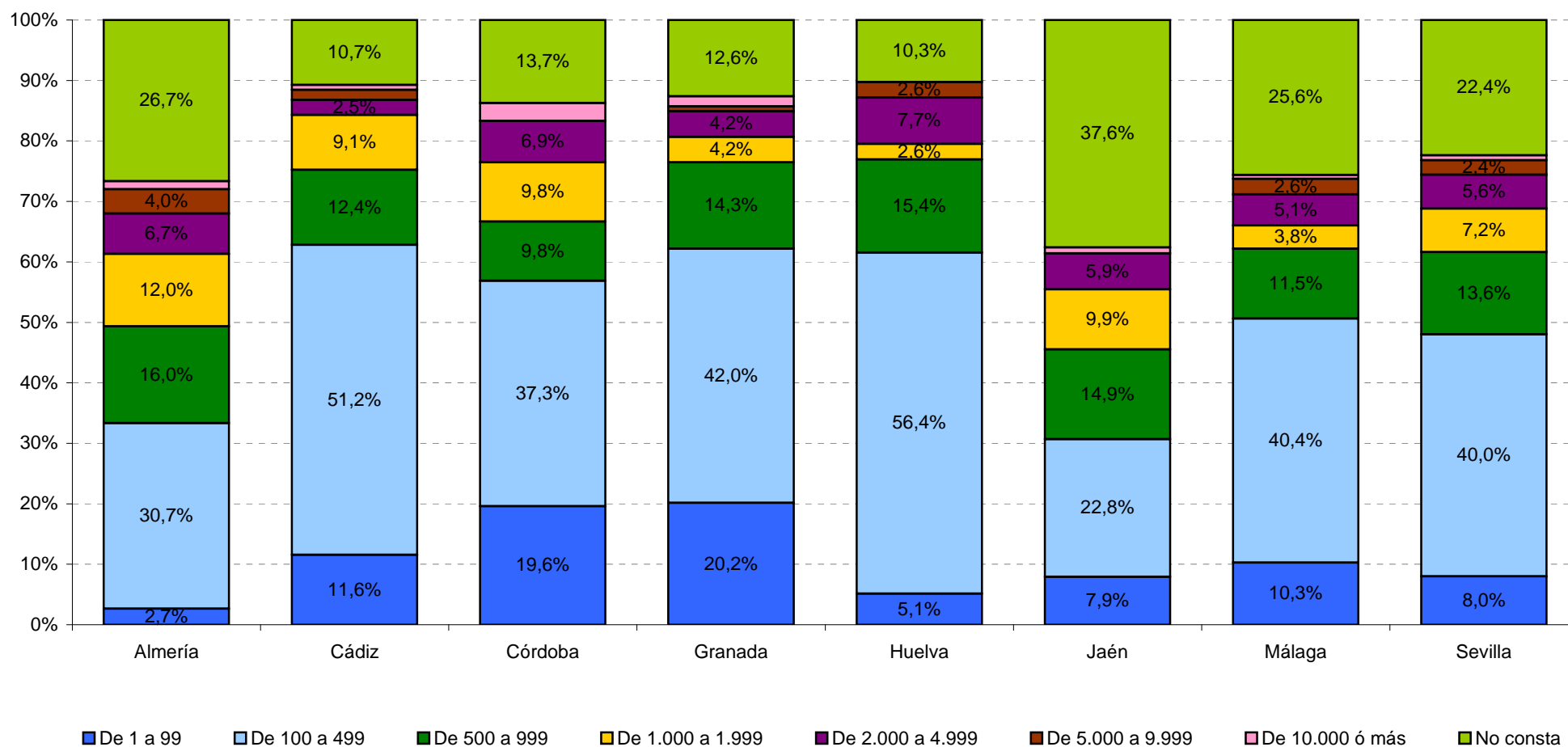



2.14. Tabla. Establecimientos del Registro Industrial con alta en 2011 por superficie del solar y provincia.

| Solar (m ²) | Almería | Cádiz | Córdoba | Granada | Huelva | Jaén | Málaga | Sevilla | Total |
|-------------------------|-----------|------------|------------|------------|-----------|------------|------------|------------|------------|
| De 1 a 99 | 1 | 7 | 5 | 8 | . | 3 | 7 | 3 | 34 |
| De 100 a 499 | 13 | 37 | 22 | 41 | 14 | 12 | 38 | 34 | 211 |
| De 500 a 999 | 7 | 16 | 8 | 18 | . | 8 | 16 | 15 | 88 |
| De 1.000 a 4.999 | 13 | 17 | 11 | 13 | 4 | 13 | 14 | 11 | 96 |
| De 5.000 a 9.999 | 4 | 4 | 3 | 7 | . | 4 | 5 | 7 | 34 |
| De 10.000 a 49.999 | 6 | 6 | 5 | 4 | 4 | 1 | 7 | 4 | 37 |
| De 50.000 ó más | 3 | 2 | 5 | 3 | 5 | 3 | 6 | 5 | 32 |
| No consta | 28 | 32 | 43 | 25 | 12 | 57 | 63 | 46 | 306 |
| Total | 75 | 121 | 102 | 119 | 39 | 101 | 156 | 125 | 838 |

2.15. Gráfico: Establecimientos del Registro Industrial en 2011 por superficie del solar.

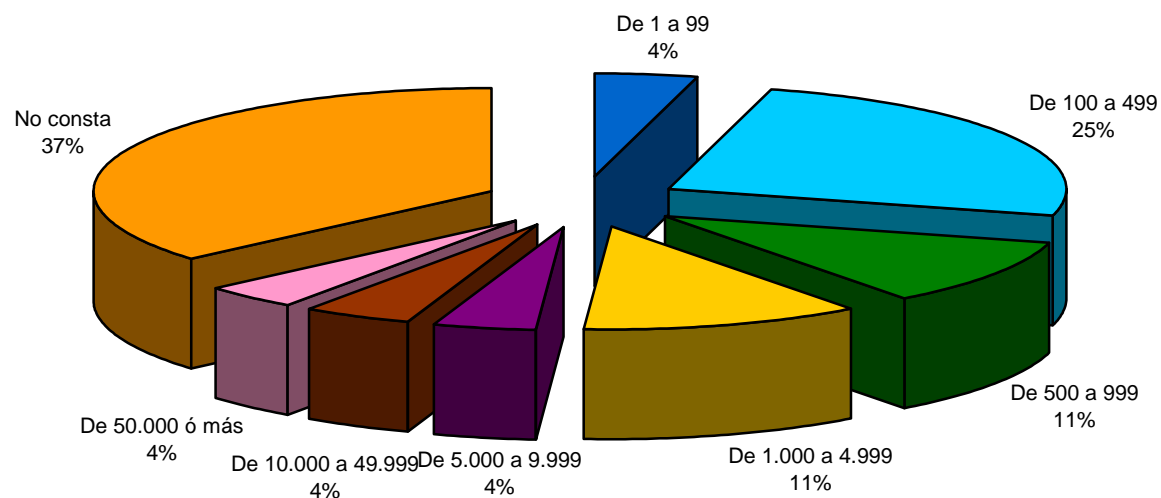



2.16. Gráfico: Establecimientos del Registro Industrial con alta en 2011 por superficie del solar y provincia.

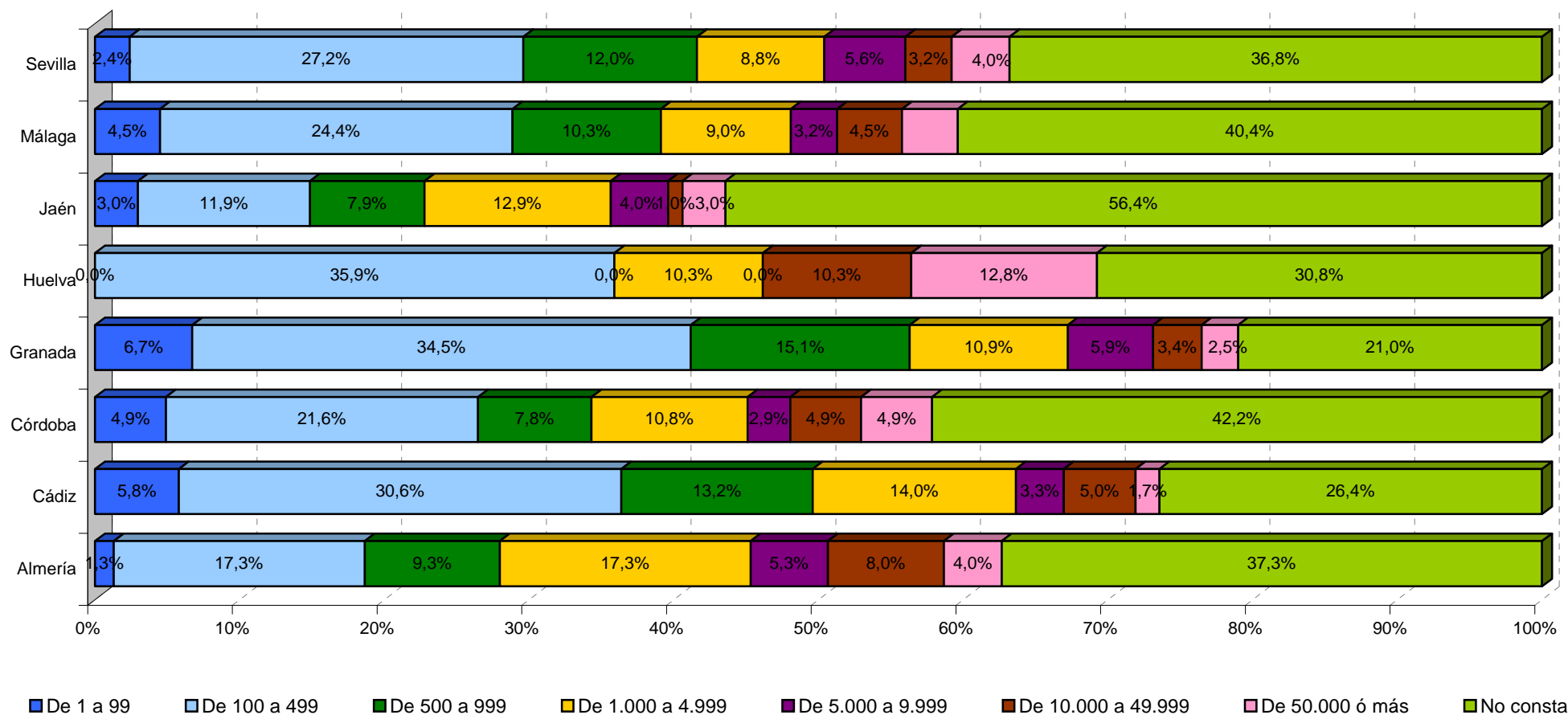



2.17. Tabla. Establecimientos del Registro Industrial con alta en 2011 por empleo y provincia.

| Empleo | Almería | Cádiz | Córdoba | Granada | Huelva | Jaén | Málaga | Sevilla | Total |
|--------------|-----------|------------|------------|------------|-----------|------------|------------|------------|------------|
| De 0 a 2 | 27 | 63 | 57 | 76 | 24 | 65 | 89 | 44 | 445 |
| De 3 a 5 | 26 | 35 | 14 | 27 | 7 | 25 | 35 | 59 | 228 |
| De 6 a 9 | 10 | 10 | 13 | 3 | 2 | 4 | 14 | 9 | 65 |
| De 10 a 11 | . | 3 | 7 | 2 | . | 4 | 1 | . | 17 |
| De 12 a 14 | 3 | 3 | 4 | 3 | 1 | 2 | 3 | 3 | 22 |
| De 15 a 19 | 2 | 3 | 1 | 2 | . | . | 3 | 4 | 15 |
| De 20 ó más | 7 | 4 | 6 | 6 | 5 | 1 | 11 | 6 | 46 |
| Total | 75 | 121 | 102 | 119 | 39 | 101 | 156 | 125 | 838 |

2.18. Gráfico: Establecimientos del Registro Industrial con alta en 2011 por empleo.

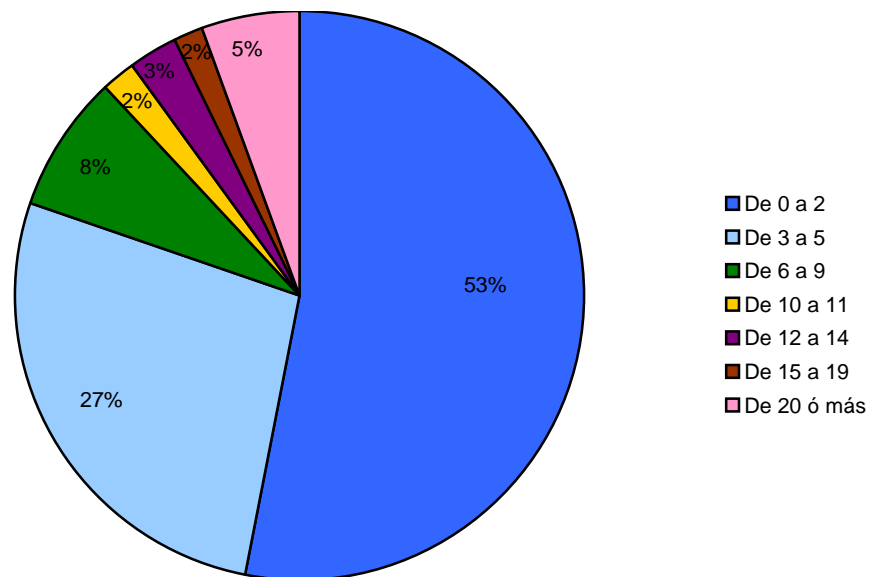

2.19. Gráfico: Establecimientos del Registro Industrial con alta en 2011 por empleo y provincia.

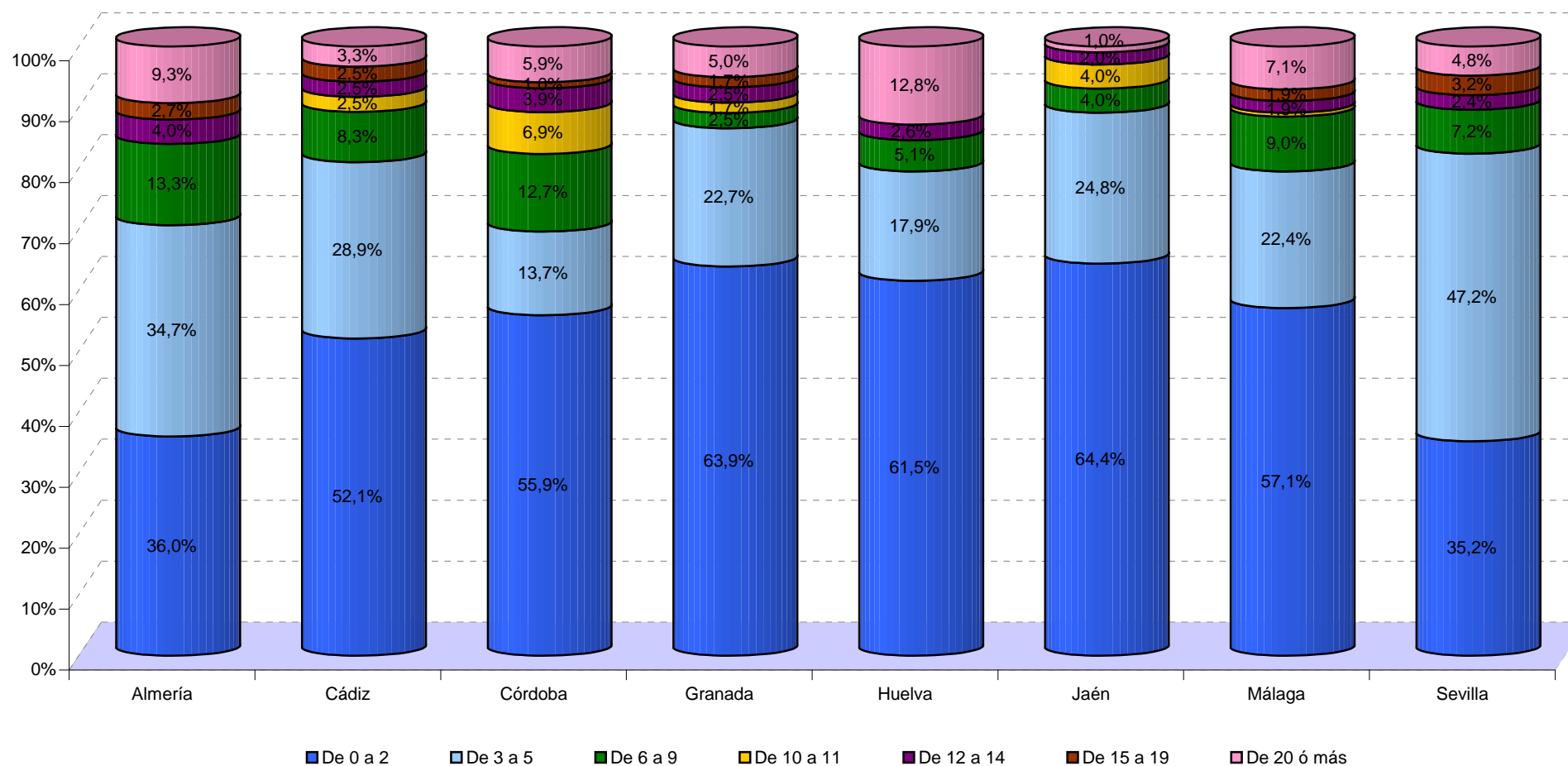



CONSEJERÍA DE ECONOMÍA,
INNOVACIÓN, CIENCIA Y
EMPLEO



2.20. Tabla. Establecimientos del Registro Industrial con alta en 2011 por inversión y provincia.

| Inversión (€) | Almería | Cádiz | Córdoba | Granada | Huelva | Jaén | Málaga | Sevilla | Total |
|----------------------|-----------|------------|------------|------------|-----------|------------|------------|------------|------------|
| De 0 a 999 | 1 | 0 | 9 | 1 | 2 | 0 | 8 | 0 | 21 |
| De 1.000 a 9.999 | 3 | 18 | 4 | 9 | 4 | 6 | 4 | 10 | 58 |
| De 10.000 a 49.999 | 5 | 37 | 17 | 47 | 6 | 16 | 19 | 37 | 184 |
| De 50.000 a 99.999 | 15 | 15 | 25 | 15 | 6 | 8 | 19 | 15 | 118 |
| De 100.000 a 499.999 | 21 | 32 | 31 | 15 | 11 | 28 | 30 | 36 | 204 |
| De 500.000 a 999.999 | 10 | 5 | 2 | 8 | 1 | 12 | 8 | 11 | 57 |
| De 1.000.000 ó más | 12 | 11 | 12 | 13 | 6 | 11 | 15 | 15 | 95 |
| No consta | 8 | 3 | 2 | 11 | 3 | 20 | 53 | 1 | 101 |
| Total | 75 | 121 | 102 | 119 | 39 | 101 | 156 | 125 | 838 |

2.21. Gráfico: Establecimientos del Registro Industrial con alta en 2011 por inversión.

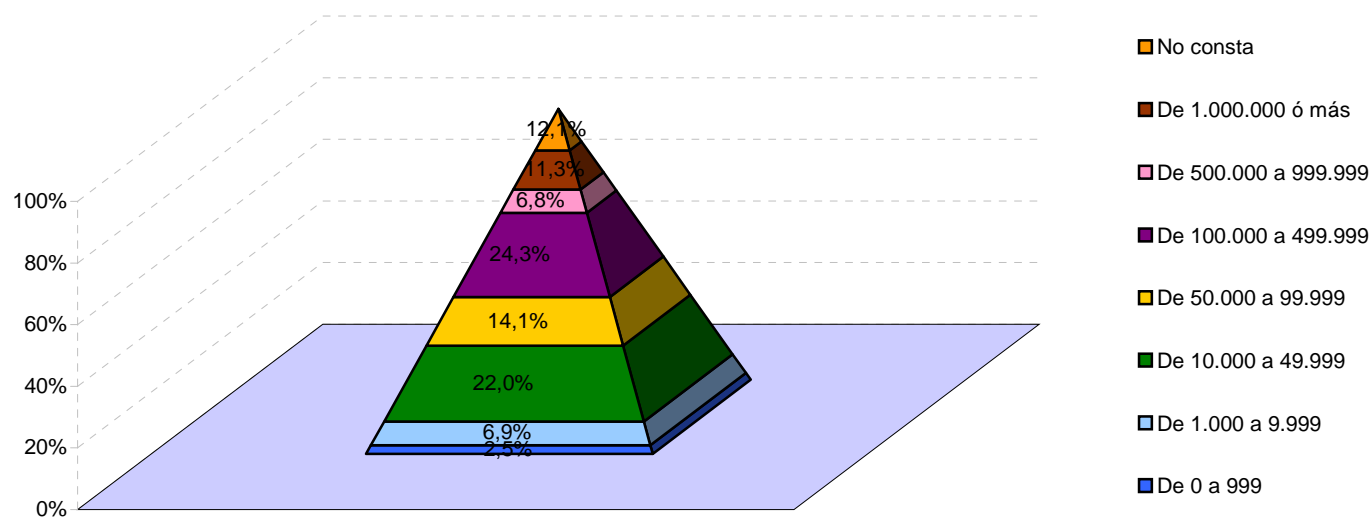



2.22. Gráfico: Establecimientos del Registro Industrial con alta en 2011 por inversión y provincia.

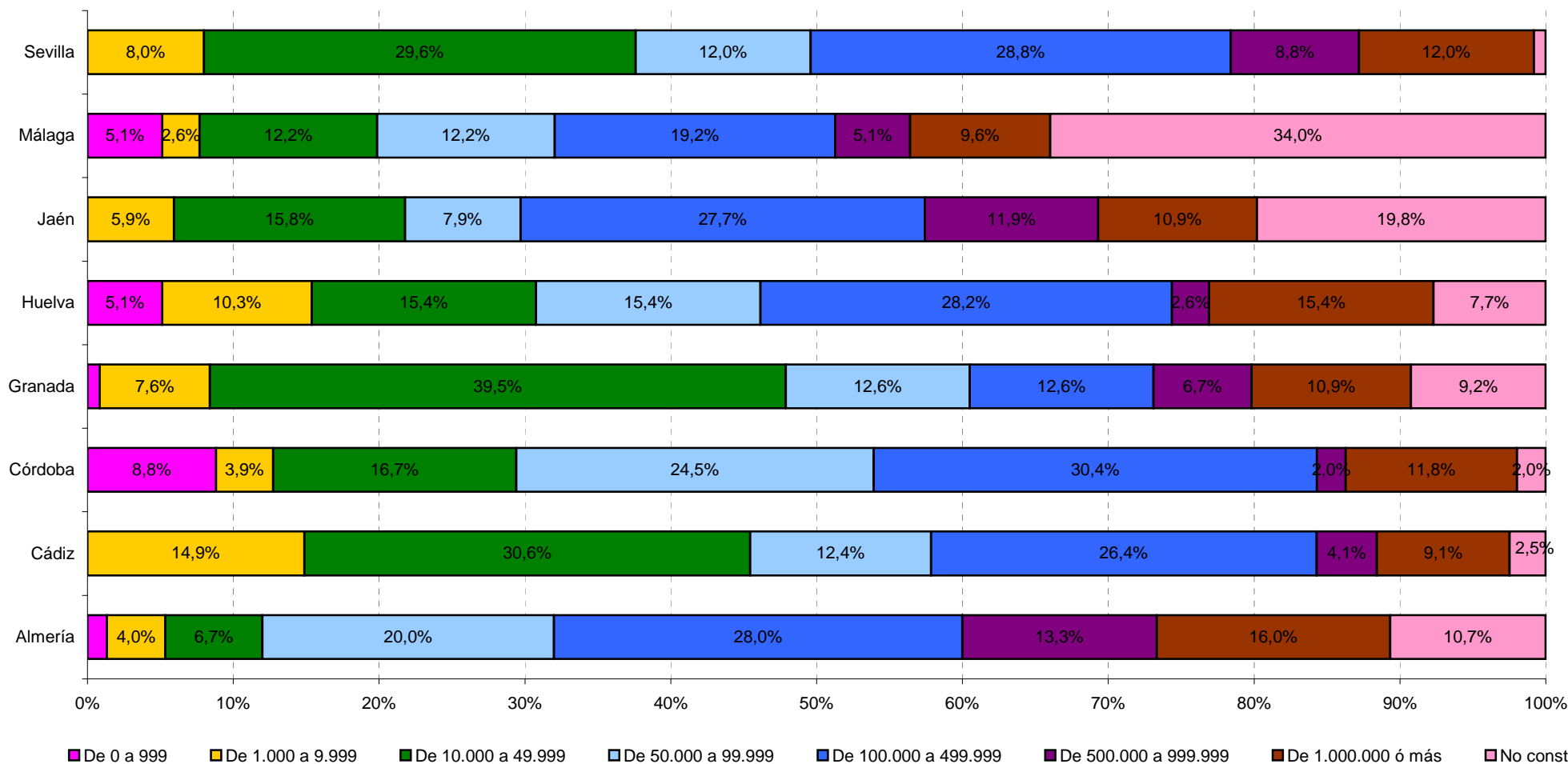

2.23. Tabla. Establecimientos del Registro Industrial con alta en 2011 por mes de inscripción y provincia.

| Provincia | Enero | Febrero | Marzo | Abril | Mayo | Junio | Julio | Agosto | Septiembre | Octubre | Noviembre | Diciembre | Total |
|--------------|-----------|-----------|-----------|-----------|-----------|-----------|-----------|-----------|------------|-----------|------------|-----------|------------|
| Almería | 5 | 4 | 11 | 13 | 3 | 7 | 6 | 7 | 5 | 8 | 2 | 4 | 75 |
| Cádiz | 6 | 18 | 14 | 9 | 13 | 11 | 10 | 4 | 9 | 9 | 16 | 2 | 121 |
| Córdoba | 11 | 5 | 10 | 13 | 3 | 13 | 9 | 6 | 5 | 13 | 7 | 7 | 102 |
| Granada | 4 | 6 | 14 | 15 | 6 | 14 | 11 | 13 | 4 | 8 | 14 | 10 | 119 |
| Huelva | 5 | 4 | 2 | 5 | 5 | 4 | 2 | 6 | 2 | . | . | 4 | 39 |
| Jaén | 6 | 8 | 5 | 6 | 14 | 6 | 7 | 7 | 9 | 9 | 18 | 6 | 101 |
| Málaga | 1 | 12 | 14 | 13 | 18 | 7 | 9 | 3 | 25 | 12 | 33 | 9 | 156 |
| Sevilla | 7 | 15 | 10 | 4 | 10 | 15 | 7 | 10 | 14 | 13 | 17 | 3 | 125 |
| Total | 45 | 72 | 80 | 78 | 72 | 77 | 61 | 56 | 73 | 72 | 107 | 45 | 838 |

2.24. Gráfico: Establecimientos del Registro Industrial por mes de inscripción.

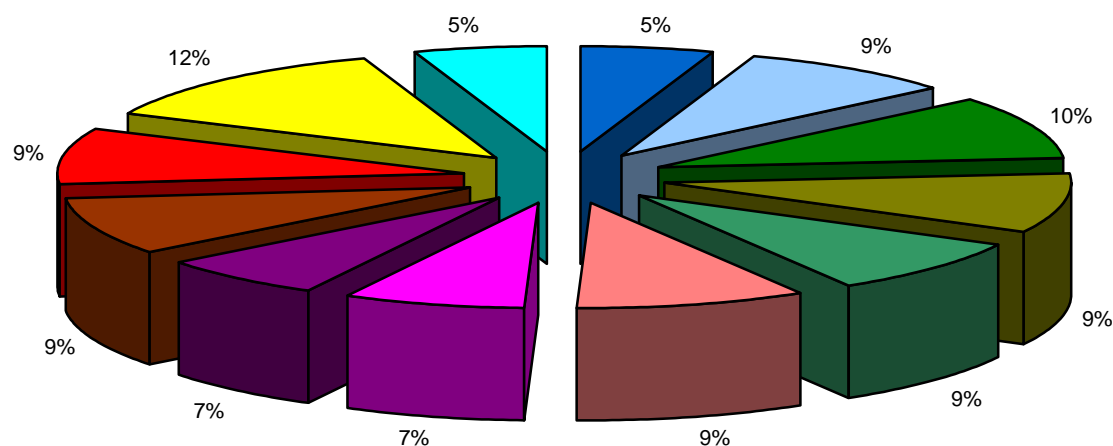



2.25. Gráfico: Establecimientos del Registro Industrial por mes de inscripción y provincia.

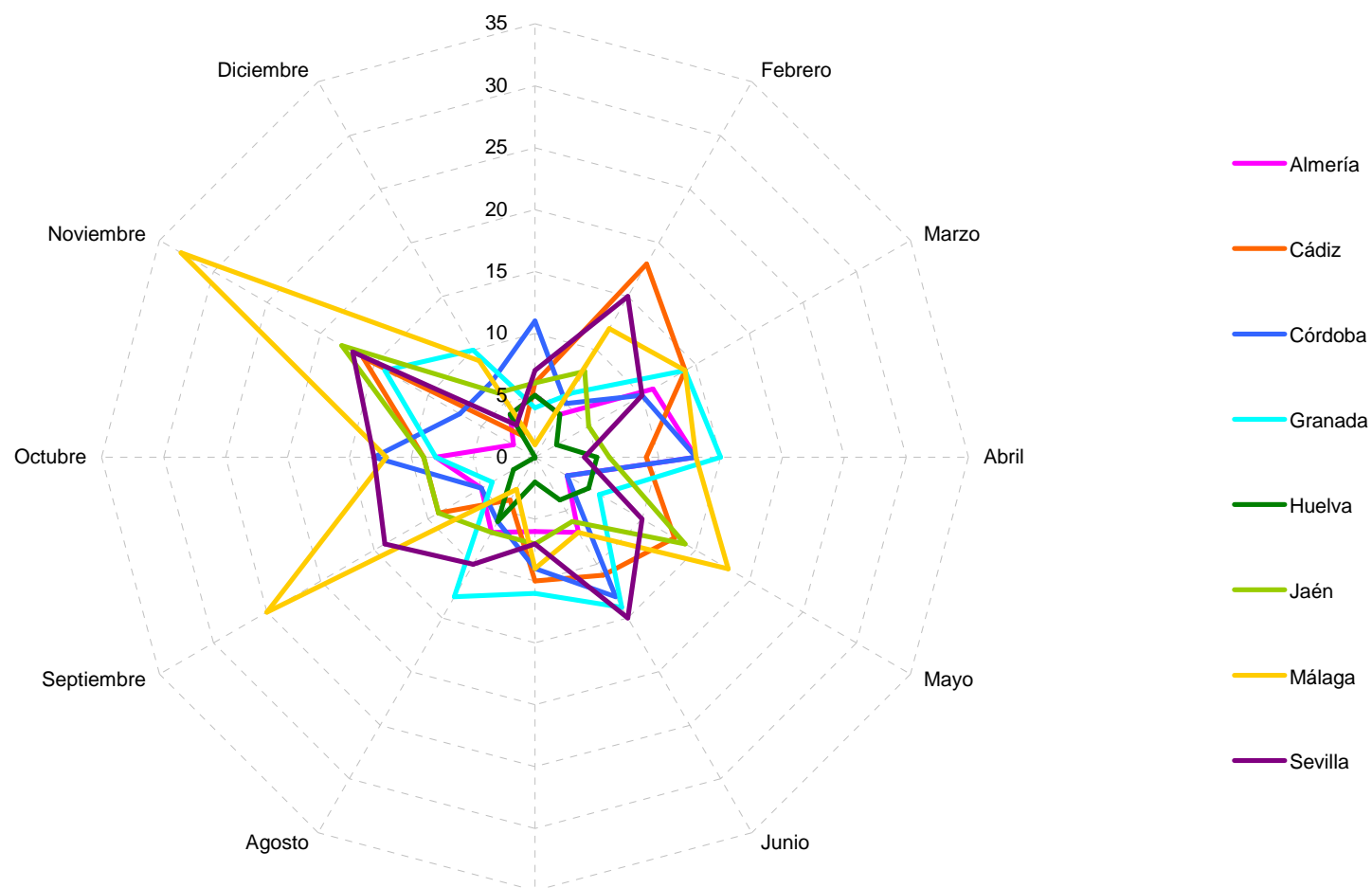



2.26. Tabla. Totales por provincia.

| Provincia | Potencia Instalada (Kw) | Superficie solar (m ²) | Superficie edificada (m ²) | Empleo | Inversión (€) | Establecimientos |
|--------------|-------------------------|------------------------------------|--|--------------|----------------------|------------------|
| Almería | 7.289 | 766.142 | 76.384 | 1.066 | 95.896.403 | 75 |
| Cádiz | 15.190 | 510.083 | 78.212 | 598 | 144.847.460 | 121 |
| Córdoba | 19.616 | 1.043.120 | 162.497 | 577 | 188.288.667 | 102 |
| Granada | 17.180 | 1.598.954 | 131.755 | 792 | 110.274.605 | 119 |
| Huelva | 4.863 | 2.099.783 | 26.512 | 243 | 20.787.428 | 39 |
| Jaén | 8.109 | 278.144 | 69.770 | 273 | 63.905.076 | 101 |
| Málaga | 11.101 | 1.085.285 | 117.025 | 922 | 102.934.717 | 156 |
| Sevilla | 13.972 | 815.810 | 97.914 | 674 | 329.372.187 | 125 |
| TOTAL | 97.320 | 8.197.321 | 760.069 | 5.145 | 1.056.306.543 | 838 |

2.27. Gráfico: Potencia Instalada por provincia.

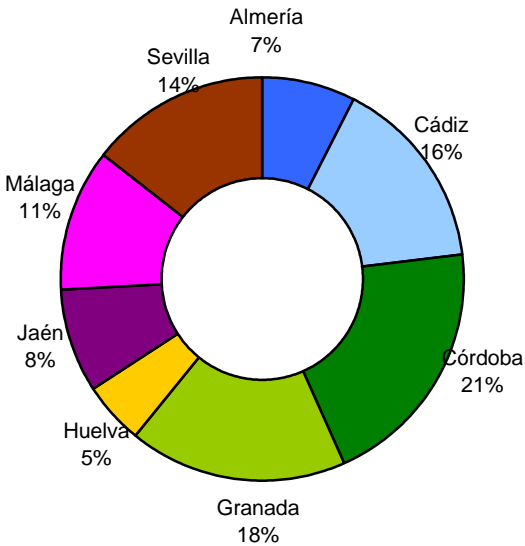

2.28. Gráfico: Superficie solar por provincia

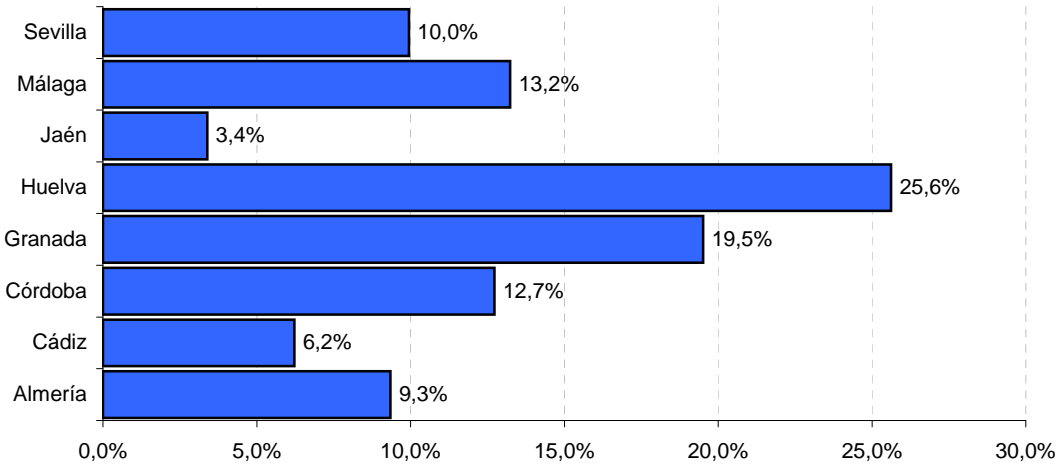



2.29. Gráfico: Superficie edificada por provincia

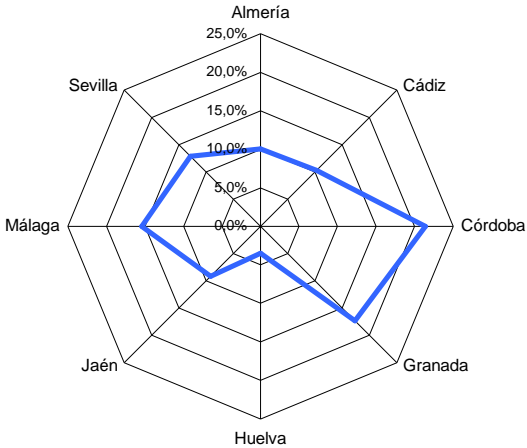

2.30. Gráfico: Empleo por provincia

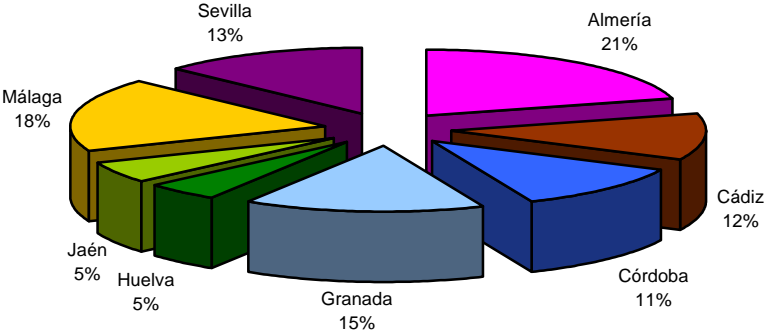

2.31. Gráfico: Establecimientos por provincia

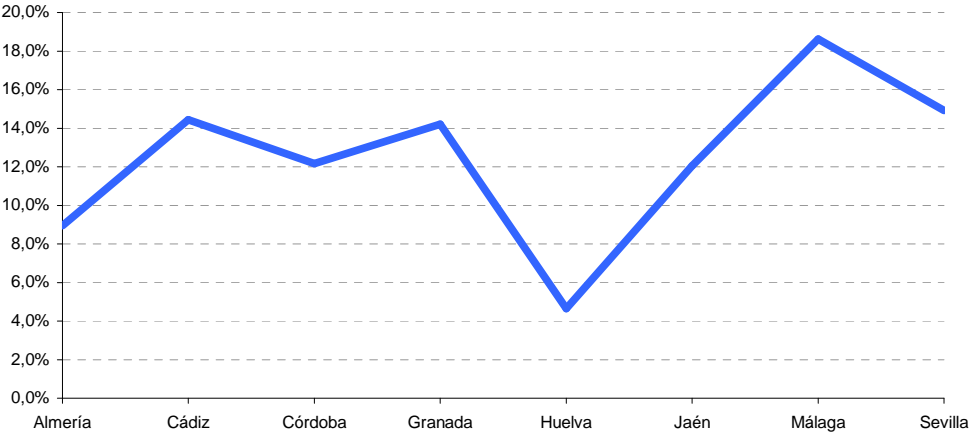

2.32. Gráfico: Inversión realizada por provincia

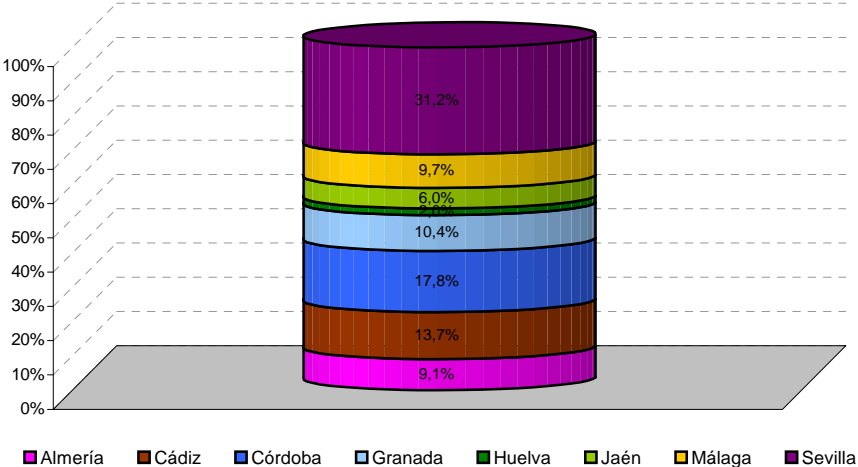

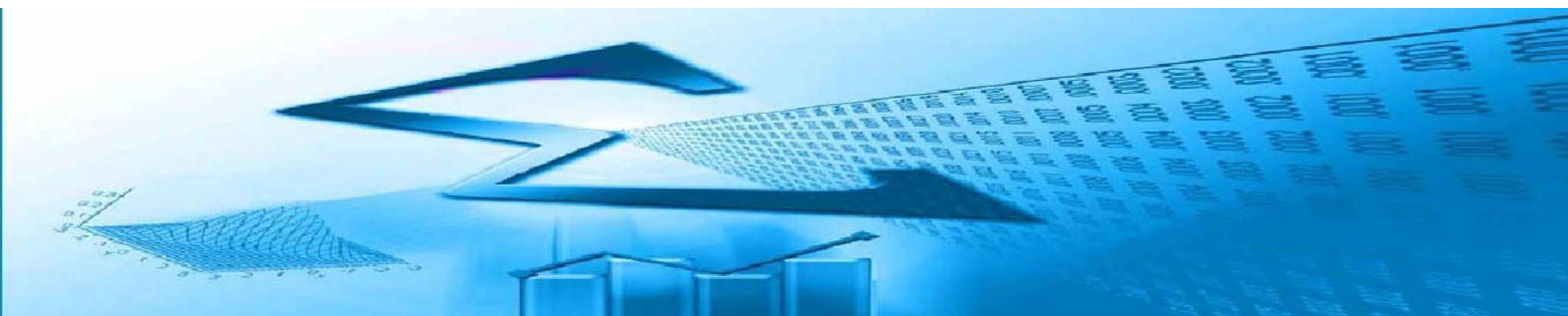

2.33. Tabla. Ratio por provincias.

| Provincia | Potencia/ N° Establecimientos | S_solar/ N° Establecimientos | S_edificio/ N° Establecimientos | Empleo/ N° Establecimientos | Inversión/ N° Establecimientos |
|-----------|----------------------------------|---------------------------------|------------------------------------|--------------------------------|-----------------------------------|
| Almería | 97,2 | 10.215,2 | 1.018,5 | 14,2 | 1.278.618,7 |
| Cádiz | 125,5 | 4.215,6 | 646,4 | 4,9 | 1.197.086,4 |
| Córdoba | 192,3 | 10.226,7 | 1.593,1 | 5,7 | 1.845.967,3 |
| Granada | 144,4 | 13.436,6 | 1.107,2 | 6,7 | 926.677,3 |
| Huelva | 124,7 | 53.840,6 | 679,8 | 6,2 | 533.011,0 |
| Jaén | 80,3 | 2.753,9 | 690,8 | 2,7 | 632.723,5 |
| Málaga | 71,2 | 6.957,0 | 750,2 | 5,9 | 659.837,9 |
| Sevilla | 111,8 | 6.526,5 | 783,3 | 5,4 | 2.634.977,5 |

2.34. Gráfico: Potencia/N° Establecimientos

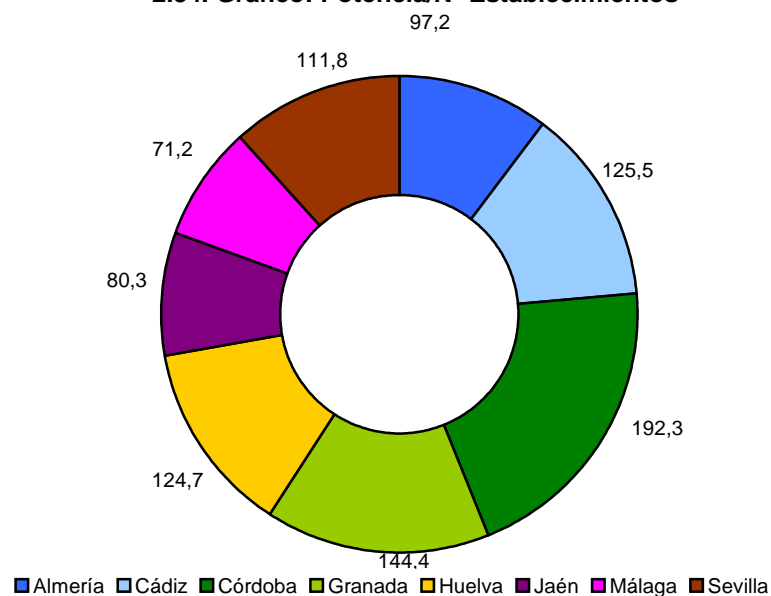

2.35. Gráfico: Superficie solar/N° Establecimientos

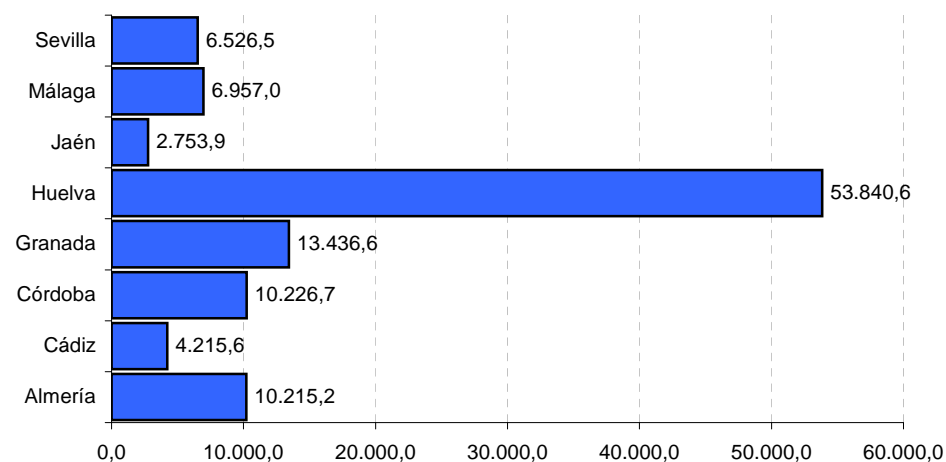



2.36. Gráfico: Empleo/Nº Establecimientos

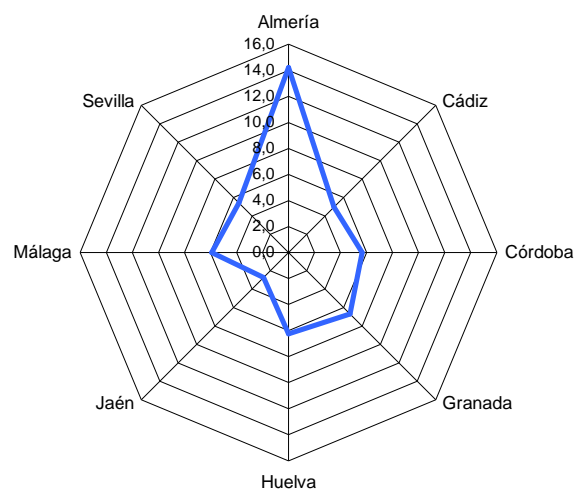

2.37. Gráfico: Superficie edificada/Nº Establecimientos

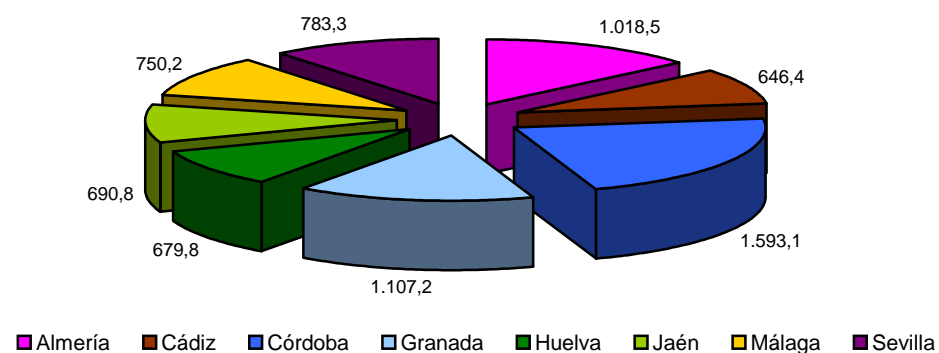

2.38. Gráfico: Inversión/ Nº Establecimientos

