

Consejería de Agricultura y Pesca

Anuario de Estadísticas Agrarias  
y Pesqueras de Andalucía

2000



JUNTA DE ANDALUCÍA

**Edita:** © Consejería de Agricultura y Pesca  
Junta de Andalucía

**Pública:** Viceconsejería  
Servicio de Publicaciones y Divulgación

**Coordina y elabora:** Secretaría General de Agricultura y Pesca  
Servicio de Estudios y Estadísticas

**Maqueta e imprime:** Ideas Exclusivas y Publicidad, S.L.

**Depósito Legal:** SE-4687-03

## PRESENTACIÓN

La Consejería de Agricultura y Pesca de la Junta de Andalucía viene publicando desde hace años la información estadística de los sectores agrario y pesquero de Andalucía a través de Boletines, Memorias, Anuarios y en los últimos años desde la página web que posee en Internet, con el fin de dar a conocer a la sociedad los datos relativos a la agricultura y la pesca andaluzas.

El Anuario de Estadísticas Agrarias y Pesqueras de 2000 que ahora se edita, recoge en un volumen único los datos definitivos de las estadísticas de la agricultura, ganadería y pesca del año 2000, es decir las producciones agrícolas cosechadas en el año que se indica, salvo en los cítricos y el olivar, cuyas producciones se atribuyen al año en que comienza la recolección aunque ésta continúa en los primeros meses del año 2001.

Con esta publicación se da cumplimiento a la Ley del Plan Estadístico de Andalucía 1998-2001 y al programa Estadístico Anual correspondiente a 2000 que incluye la difusión de los datos estadísticos agrarios y pesqueros definitivos.

Las fuentes de obtención de datos son en su mayoría, operaciones estadísticas incluidas en el Plan y Programa Estadístico antes señalados, elaborándose por los Departamentos de Estudios y Estadísticas provinciales y regional.

Esta publicación no hubiera sido posible sin la colaboración de un gran número de personas tanto de la Administración Pública como del sector privado, a los que desde estas líneas esta Consejería agradece su colaboración.

**Paulino Plata Cánovas**  
Consejero de Agricultura y Pesca

# ÍNDICE

<b>1ª PARTE: TERRITORIO Y CLIMATOLOGIA.....</b>	<b>15</b>
<b>1.1. TERRITORIO.....</b>	<b>17</b>
1.1.1. Extensión superficial según zonas altimétricas por provincias. (km²).....	17
1.1.2. Comarcas agrarias por provincias. ....	18
<b>1.2. CLIMATOLOGÍA.....</b>	<b>28</b>
1.2.1. Valores climatológicos en diversas estaciones por áreas geográficas. Año 2000.....	28
1.2.2. Valores de precipitaciones. Año Agrícola 1999-2000. ....	30
<b>1.3. HIDROGRAFÍA.....</b>	<b>30</b>
1.3.1. Recursos hidráulicos según cuencas y subcuencas. Año 2000. ....	30
1.3.2. Evolución mensual de los embalses. ....	33
1.3.3. Demanda de agua para regadío según cuencas hidrográficas y zonas regables. Año 2000. ...	34
<b>2ª PARTE: DEMOGRAFÍA.....</b>	<b>37</b>
<b>2.1. DEMOGRAFÍA.....</b>	<b>39</b>
2.1.1. Evolución de la población de derecho según sexo por provincias. Años 1940-1999. ....	39
2.1.2. Densidad de población de derecho. Años 1940-1999. (Hab./km²).....	40
<b>2.2. POBLACIÓN ACTIVA.....</b>	<b>40</b>
2.2.1. Población de 16 y más años según su relación con la actividad económica por provincias. Año 2000. ....	40
2.2.2. Evolución de la población ocupada por provincias. (1990 - 2000).....	41
2.2.3. Evolución de la población ocupada según grupos de edad y sexo. Andalucía. (1990 - 2000)...	41
2.2.4. Evolución de la población ocupada según sectores económicos. Andalucía. (1990 - 2000)....	41
2.2.5. Evolución de la población parada por provincias. Andalucía. (1990-2000).....	42
2.2.6. Poblaciones activas y ocupadas en Andalucía y España. Sector agrario. (1998-2000).....	42
2.2.7. Población activa y ocupada en Andalucía y España. Sector agrario y total. Año 2000.....	43
2.2.8. U.E. Porcentaje de asalariados sobre el total de ocupados en Agricultura. (1990 – 1999). ....	44
2.2.9. C.E. Relación entre la población ocupada agraria/población ocupada total %. (1990 – 2000).	44
2.2.10. Evolución del paro registrado por provincias. (1990 – 2000). ....	45
2.2.11. Evolución del paro registrado en Andalucía por sectores económicos. (1990 – 2000).....	45
<b>3ª PARTE: CENSO AGRARIO.....</b>	<b>47</b>
<b>3.1. CENSO AGRARIO.....</b>	<b>49</b>
3.1.1. Principales características censales por provincias. Año 1989. ....	49
3.1.2. Explotaciones agrarias. Características censales según tamaño de las explotaciones por provincias. Año 1989. ....	50
3.1.3. Explotaciones agrarias. Características censales según régimen de tenencia por provincias. Año 1989. ....	51
3.1.4. Trabajadores en las explotaciones agrarias por provincias. Año 1989. ....	52
3.1.5. Explotaciones agrarias según la personalidad jurídica del titular de la explotación por provincias. Año 1989. ....	52

<b>3.2. ENCUESTA SOBRE LA ESTRUCTURA DE LAS EXPLOTACIONES AGRARIAS DE 1997.....</b>	<b>53</b>
3.2.1. Número, Superficie total y superficie agrícola utilizada (SAU) de las explotaciones.....	53
3.2.2. Distribución general de la superficie.....	53
3.2.3. Aprovechamiento de las tierras labradas.....	54
3.2.4. Aprovechamiento de las tierras labradas en seco.....	54
3.2.5. Aprovechamiento de las tierras labradas en regadío.....	55
3.2.6. Tierras para pastos permanentes.....	55
3.2.7. Otras tierras.....	56
3.2.8. Especies arbóreas forestales.....	56
<b>4ª PARTE: DISTRIBUCIÓN DE LA TIERRA.....</b>	<b>57</b>
<b>4.1. DISTRIBUCIÓN GENERAL DE TIERRAS (HA). 2000.....</b>	<b>59</b>
4.1.1. Tierras ocupadas por cultivos herbáceos.....	59
4.1.2. Barbechos y otras tierras no ocupadas.....	59
4.1.3. Tierras ocupadas por cultivos leñosos.....	59
4.1.4. Total tierras de cultivo.....	60
4.1.5. Prados naturales.....	60
4.1.6. Pastizales.....	60
4.1.7. Total prados y pastizales.....	61
4.1.8. Aprovechamiento. Monte maderable.....	61
4.1.9. Aprovechamiento. Monte abierto.....	61
4.1.10. Aprovechamiento. Monte leñoso.....	62
4.1.11. Total terreno forestal.....	62
4.1.12. Erial a pastos.....	62
4.1.13. Espartizal.....	63
4.1.14. Terreno improductivo.....	63
4.1.15. Superficie no agrícola.....	63
4.1.16. Ríos y lagos.....	64
4.1.17. Total otras superficies.....	64
4.1.18. Total superficie provincial.....	64
<b>4.2. RESUMEN PROVINCIAL POR GRUPO DE CULTIVO (Ha.). 2000.....</b>	<b>65</b>
4.2.1. Cereales para grano.....	65
4.2.2. Leguminosas para grano.....	65
4.2.3. Tubérculos consumo humano.....	65
4.2.4. Cultivos industriales.....	66
4.2.5. Flores y plantas ornamentales.....	66
4.2.6. Cultivos forrajeros.....	66
4.2.7. Hortalizas.....	67
4.2.8. Total cultivos herbáceos.....	67
4.2.9. Cítricos.....	67
4.2.10. Frutales.....	68
4.2.11. Viñedo.....	68
4.2.12. Olivar.....	68
4.2.13. Otros cultivos leñosos.....	69
4.2.14. Viveros.....	69
4.2.15. Total cultivos leñosos.....	69
<b>5ª PARTE: SUPERFICIES Y PRODUCCIONES AGRÍCOLAS.....</b>	<b>71</b>
<b>5.1. CEREALES PARA GRANO.....</b>	<b>73</b>
5.1.1. Trigo duro.....	73
5.1.2. Trigo semiduro y blando.....	73
5.1.3. Trigo. Resumen general.....	74
5.1.4. Cebada caballar (6 carreras).....	74

5.1.5. Cebada cervecera (2 carreras).....	75
5.1.6. Cebada. Resumen general. ....	75
5.1.7. Avena. ....	76
5.1.8. Centeno. ....	76
5.1.9. Escaña. ....	77
5.1.10. Tranquillón. ....	77
5.1.11. Triticale. ....	78
5.1.12. Arroz (cáscara). ....	78
5.1.13. Maíz híbrido. ....	79
5.1.14. Maíz. Resumen general. ....	79
5.1.15. Sorgo. ....	80
5.1.16. Mijo. ....	80
5.1.17. Alpiste.....	81
5.1.18. Otros cereales.....	81
5.1.19. Total cereales grano.....	82
<b>5.2. LEGUMINOSAS PARA GRANO. ....</b>	<b>83</b>
5.2.1. Judías secas. ....	83
5.2.2. Habas secas. ....	83
5.2.3. Lentejas. ....	84
5.2.4. Garbanzos.....	84
5.2.5. Guisantes secos. Resumen general. ....	85
5.2.6. Veza.....	85
5.2.7. Altramuz.....	86
5.2.8. Yeros. ....	86
5.2.9. Otras leguminosas. ....	87
5.2.10. Total leguminosas grano.....	87
<b>5.3. TUBÉRCULOS PARA CONSUMO HUMANO. ....</b>	<b>88</b>
5.3.1. Patata extratemprana (recolección entre 15 de enero y 15 de abril).....	88
5.3.2. Patata temprana (recolección entre 15 de abril y 15 de junio).....	88
5.3.3. Patata media estación (recolección entre 15 de junio y 15 de septiembre). ....	89
5.3.4. Patata tardía (recolección entre 30 de septiembre y 15 de enero año siguiente). ....	89
5.3.5. Patata. Resumen general. ....	90
5.3.6. Batata. ....	90
5.3.7. Boniato. ....	91
5.3.8. Total tubérculos consumo humano.....	91
<b>5.4. CULTIVOS INDUSTRIALES. ....</b>	<b>92</b>
<b>AZUCARERAS. ....</b>	<b>92</b>
5.4.1. Caña de azúcar. ....	92
5.4.2. Remolacha azucarera. ....	92
<b>TEXTILES. ....</b>	<b>93</b>
5.4.3. Algodón Bruto.....	93
5.4.4. Lino textil (fibra). ....	93
<b>OLEAGINOSAS.....</b>	<b>94</b>
5.4.5. Algodón (semilla).....	94
5.4.6. Lino Oleaginoso. ....	94
5.4.7. Cacahuete (sin descortezar).....	95
5.4.8. Girasol. ....	95
5.4.9. Cártamo. ....	96
5.4.10. Soja. ....	96
5.4.11. Colza. ....	97
<b>CONDIENTOS.....</b>	<b>97</b>
5.4.12. Pimiento para pimentón (desecado).....	97
5.4.13. Anís. ....	98

VARIOS.....	98
5.4.14. Tabaco (seco no fermentado).....	98
5.4.15. Lavanda y lavandín.....	99
5.4.16. Otros cultivos industriales.....	99
5.4.17. Total cultivos industriales.....	100
CULTIVOS PARA FLOR CORTADA.....	100
5.4.18. Claveles tipo americano.....	100
5.4.19. Otras variedades de claveles.....	101
5.4.20. Claveles. Resumen general.....	101
5.4.21. Rosas baccara o rouge meilland.....	102
5.4.22. Otras variedades de rosas.....	102
5.4.23. Rosas. Resumen general.....	103
5.4.24. Otras flores.....	103
5.4.25. Total flores.....	104
5.4.26. Plantas ornamentales.....	104
<b>5.5. CULTIVOS FORRAJEROS Y PASTOS.....</b>	<b>105</b>
5.5.1. Cereales de invierno para forraje.....	105
5.5.2. Maíz forrajero.....	105
5.5.3. Sorgo forrajero.....	106
5.5.4. Ballico.....	106
5.5.5. Otras gramíneas.....	107
5.5.6. Alfalfa.....	107
5.5.7. Trébol.....	108
5.5.8. Esparceta.....	108
5.5.9. Zulla.....	109
5.5.10. Veza para forraje.....	109
5.5.11. Habas, guisantes, altramuces, alholva, algarrobas y otros.....	110
5.5.12. Nabo forrajero.....	110
5.5.13. Remolacha forrajera.....	111
5.5.14. Zanahoria forrajera.....	111
5.5.15. Patata, chirivia y otros.....	112
5.5.16. Praderas polifitas.....	112
5.5.17. Col forrajera.....	113
5.5.18. Calabaza forrajera.....	113
5.5.19. Cardo y otros forrajes varios.....	114
5.5.20. Total cultivos forrajeros.....	114
5.5.21. Superficie cosechada que también se pasta.....	115
5.5.22. Rastrojeras pastadas.....	115
5.5.23. Barbechos pastados.....	116
5.5.24. Ramones, pampanera y otros.....	116
5.5.25. Aprovechamiento. Prados naturales.....	117
5.5.26. Pastizales.....	117
5.5.27. Monte abierto (arbolado con pastos).....	118
5.5.28. Monte leñoso (monte bajo y matorral).....	118
5.5.29. Erial a pastos.....	119
5.5.30. Total aprovechamiento.....	119
<b>5.6. HORTALIZAS.....</b>	<b>120</b>
5.6.1. Col repollo de hojas lisas.....	120
5.6.2. Col repollo de hojas rizadas o de Milán.....	120
5.6.3. Col de Bruselas.....	121
5.6.4. Otras coles.....	121
5.6.5. Col. Resumen general.....	122
5.6.6. Berza.....	122
5.6.7. Espárrago.....	123

5.6.8.	Apio.....	123
5.6.9.	Lechuga romana.....	124
5.6.10.	Lechuga acogollada.....	124
5.6.11.	Lechuga. Resumen general.....	125
5.6.12.	Escarola.....	125
5.6.13.	Espinaca.....	126
5.6.14.	Acelga.....	126
5.6.15.	Cardo.....	127
5.6.16.	Endibia.....	127
5.6.17.	Borraja.....	128
5.6.18.	Sandía.....	128
5.6.19.	Melón de piel lisa.....	129
5.6.20.	Melón tendral.....	129
5.6.21.	Melón cantalupo.....	130
5.6.22.	Otros melones.....	130
5.6.23.	Melón. Resumen general.....	131
5.6.24.	Calabaza.....	131
5.6.25.	Calabacín.....	132
5.6.26.	Pepino.....	132
5.6.27.	Pepinillo.....	133
5.6.28.	Berenjena.....	133
5.6.29.	Tomate de recolección 1-1 al 31-5.....	134
5.6.30.	Tomate de recolección 1-6 al 30-9.....	134
5.6.31.	Tomate de recolección 1-10 al 31-12.....	135
5.6.32.	Tomate. Resumen general.....	135
5.6.33.	Pimiento.....	136
5.6.34.	Guindilla.....	136
5.6.35.	Fresa y fresón.....	137
5.6.36.	Alcachofa.....	137
5.6.37.	Coliflor.....	138
5.6.38.	Ajo.....	138
5.6.39.	Cebolla babosa.....	139
5.6.40.	Cebolla medio grano o liria.....	139
5.6.41.	Cebolla grano o valenciana.....	140
5.6.42.	Otras cebollas.....	140
5.6.43.	Cebolla. Resumen general.....	141
5.6.44.	Cebolleta.....	141
5.6.45.	Puerro.....	142
5.6.46.	Remolacha de mesa.....	142
5.6.47.	Zanahoria.....	143
5.6.48.	Rábano.....	143
5.6.49.	Nabo.....	144
5.6.50.	Judías verdes.....	144
5.6.51.	Guisantes verdes.....	145
5.6.52.	Habas verdes.....	145
5.6.53.	Champiñón.....	146
5.6.54.	Otras setas.....	146
5.6.55.	Otras hortalizas.....	147
5.6.56.	Total hortalizas.....	147
<b>5.7.</b>	<b>CÍTRICOS.....</b>	<b>148</b>
5.7.1.	Navel: Navelina.....	148
5.7.2.	Navel: Navel.....	148
5.7.3.	Navel: Navelate.....	149
5.7.4.	Blancas selectas: Salustiana.....	149



5.7.5.	Otras blancas selectas.....	150
5.7.6.	Blancas comunes.....	150
5.7.7.	Sanguinas.....	151
5.7.8.	Tardías: Verna.....	151
5.7.9.	Tardías: Valencia late.....	152
5.7.10.	Total naranjo.....	152
5.7.11.	Naranjo amargo.....	153
5.7.12.	Satsuma.....	153
5.7.13.	Clementinas.....	154
5.7.14.	Otras mandarinas.....	154
5.7.15.	Total mandarino.....	155
5.7.16.	Berna.....	155
5.7.17.	Mesero.....	156
5.7.18.	Otros limones.....	156
5.7.19.	Total limonero.....	157
5.7.20.	Pomelo.....	157
5.7.21.	Limero y otros cítricos.....	158
5.7.22.	Total cítricos.....	158
<b>5.8.</b>	<b>FRUTALES NO CÍTRICOS.....</b>	<b>159</b>
5.8.1.	Manzano variedad starking.....	159
5.8.2.	Manzano variedad golden delicius.....	159
5.8.3.	Otras variedades de manzano.....	160
5.8.4.	Manzano. Resumen general.....	160
5.8.5.	Peral. Variedad limonera.....	161
5.8.6.	Peral. Variedad ercolini.....	161
5.8.7.	Peral. Variedad blanquilla.....	162
5.8.8.	Otras variedades de peral.....	162
5.8.9.	Peral. Resumen general.....	163
5.8.10.	Membrillero.....	163
5.8.11.	Níspero.....	164
5.8.12.	Acerolo, serbal y otros.....	164
5.8.13.	Albaricoquero.....	165
5.8.14.	Cerezo y guindo.....	165
5.8.15.	Melocotonero y nectarina.....	166
5.8.16.	Ciruelo.....	166
	<b>OTROS DE FRUTOS CARNOSOS.....</b>	<b>167</b>
5.8.17.	Higuera.....	167
5.8.18.	Chirimoyo.....	167
5.8.19.	Granado.....	168
5.8.20.	Aguacate.....	168
5.8.21.	Platanera.....	169
5.8.22.	Palmera datilera.....	169
5.8.23.	Chumbera.....	170
5.8.24.	Azufaifo, guayabo, kaki, frambuesa, grosellero, moral y otros.....	170
	<b>DE FRUTO SECO.....</b>	<b>171</b>
5.8.25.	Almendro (cáscara).....	171
5.8.26.	Nogal (cáscara).....	171
5.8.27.	Avellano (cáscara).....	172
5.8.28.	Total frutales.....	172
<b>5.9.</b>	<b>OLIVAR.....</b>	<b>173</b>
5.9.1.	Olivar de aceituna de mesa.....	173
5.9.2.	Olivar de aceituna de almazara.....	173
5.9.3.	Total olivar.....	174

5.9.4.	Productos obtenidos de la aceituna .....	175
5.9.5.	Aceituna de oliva virgen según el grado de acidez. ....	175
<b>5.10.</b>	<b>VIÑEDO.....</b>	<b>176</b>
5.10.1.	Uva de mesa cultivo único. ....	176
5.10.2.	Uva de mesa cultivo asociado. ....	176
5.10.3.	Viñedo de uva de mesa. Resumen general. ....	177
5.10.4.	Viñedo de uva para vinificación en cultivo único. ....	177
5.10.5.	Viñedo de uva para vinificación en cultivo asociado.....	178
5.10.6.	Viñedo de uva para vinificación. Resumen general. ....	178
5.10.7.	Viñedo de uva para pasificación. ....	179
5.10.8.	Total viñedo. ....	179
5.10.9.	Productos obtenidos de la transformación. ....	180
5.10.10.	Vinos de mesa (total). ....	180
5.10.11.	Otros vinos (total). ....	180
5.10.12.	Total vino.....	181
5.10.13.	Vinos de calidad producidos en región determinada (V.C.P.R.D.). ....	182
5.10.14.	Mosto conservado. ....	182
5.10.15.	Total zumos y mostos.....	182
5.10.16.	Uvas pasas.....	182
<b>5.11.</b>	<b>OTROS CULTIVOS LEÑOSOS.....</b>	<b>183</b>
5.11.1.	Alcaparra.....	183
5.11.2.	Agave y pita.....	183
5.11.3.	Caña vulgar.....	184
5.11.4.	Mimbrera.....	184
5.11.5.	Zumaque. ....	185
5.11.6.	Algarrobo. ....	185
5.11.7.	Moreras y otros. ....	186
5.11.8.	Total otros cultivos leñosos.....	186
<b>6ª</b>	<b>PARTE: CENSOS Y PRODUCCIONES GANADERAS.....</b>	<b>187</b>
<b>6.1.</b>	<b>CENSOS GANADEROS. ....</b>	<b>189</b>
6.1.1.	Ganado Bovino: Análisis provincial del censo de animales, por tipos en Diciembre de 2000..	189
6.1.2.	Ganado Ovino: Análisis provincial del censo de animales, por tipos, en Diciembre de 2000...	190
6.1.3.	Ganado Caprino: Análisis provincial del censo de animales, por tipos, en Diciembre de 2000.	190
6.1.4.	Ganado Porcino: Análisis provincial del censo de animales, por tipos en Diciembre de 2000.	191
6.1.5.	Censo de Ganado Equino. Año 1998. ....	191
<b>6.2.</b>	<b>PRODUCTOS GANADEROS.....</b>	<b>192</b>
6.2.1.	Sacrificio de ganado: Producción de carne por especies (toneladas). Año 2000. ....	192
6.2.2.	Carne de Bovino: Desagregación provincial de los resultados del número de cabezas sacrificadas, peso medio y peso canal total, por clases de animales. Año 2000....	192
6.2.3.	Carne de ovino: Desagregación provincial de los resultados del número de cabezas sacrificadas, peso medio y peso canal total, por clases de animales. Año 2000. ....	193
6.2.4.	Carne de caprino: Desagregación provincial de los resultados del número de cabezas sacrificadas, peso medio y peso canal total, por clases de animales. Año 2000. ...	193
6.2.5.	Carne de porcino: Desagregación provincial de los resultados del número de cabezas sacrificadas, peso canal medio y peso canal total, por clases de animales. Año 2000. ....	194
6.2.6.	Carne de equino: Desagregación provincial de los resultados del número de cabezas sacrificadas, peso medio y peso canal total, por clases de animales. Año 2000. ....	194
6.2.7.	Carne de aves: Desagregación provincial de los resultados del número de cabezas (miles) sacrificadas, su peso medio y peso canal total. Año 2000. ....	195
6.2.8.	Producción lechera en Andalucía. Censo de hembras de ordeño. Año 2000. ....	196
6.2.9.	Producción de leche (miles de litros). Año 2000. ....	196

6.2.10.	Producción de huevos. Año 2000.....	197
6.2.11.	Producción de lana. Año 2000. ....	197
6.2.12.	Producción de miel y cera. Año 2000. ....	198
6.2.13.	Producción de estiércol. Año 2000.....	198
6.2.14.	Trabajo Animal. Año 2000.....	199
<b>6.3.</b>	<b>MOVIMIENTO COMERCIAL PECUARIO DE ENERO A DICIEMBRE DE 2000.....</b>	<b>200</b>
6.3.1.	Procedencia del total de cabezas de ganado adquiridas en Almería. ....	200
6.3.2.	Destino del total de cabezas vendidas en la provincia de Almería. ....	200
6.3.3.	Procedencia del total de cabezas de ganado adquiridas en Cádiz. ....	201
6.3.4.	Destino del total de cabezas vendidas en la provincia de Cádiz.....	201
6.3.5.	Procedencia del total de cabezas de ganado adquiridas en Córdoba.....	202
6.3.6.	Destino del total de cabezas vendidas en la provincia de Córdoba. ....	202
6.3.7.	Procedencia del total de cabezas de ganado adquiridas en Granada.....	203
6.3.8.	Destino del total de cabezas vendidas en la provincia de Granada.....	203
6.3.9.	Procedencia del total de cabezas de ganado adquiridas en Huelva. ....	204
6.3.10.	Destino del total de cabezas vendidas en la provincia de Huelva. ....	204
6.3.11.	Procedencia del total de cabezas de ganado adquiridas en Jaén. ....	205
6.3.12.	Destino del total de cabezas vendidas en la provincia de Jaén.....	205
6.3.13.	Procedencia del total de cabezas de ganado adquiridas en Málaga.....	206
6.3.14.	Destino del total de cabezas vendidas en la provincia de Málaga. ....	206
6.3.15.	Procedencia del total de cabezas de ganado adquiridas en Sevilla.....	207
6.3.16.	Destino del total de cabezas vendidas en la provincia de Sevilla. ....	207
<b>7ª</b>	<b>PARTE: FORESTALES. ....</b>	<b>209</b>
<b>7.1.</b>	<b>USOS Y COBERTURAS DEL SUELO EN ANDALUCÍA. 1999. ....</b>	<b>211</b>
7.1.1.	Superficies construidas y alteradas. ....	211
7.1.2.	Superficies agrícolas. ....	211
7.1.3.	Superficies forestales y naturales. ....	212
7.1.4.	Zonas húmedas y superficies de agua. ....	212
7.1.5.	Caracterización de los suelos en Andalucía. ....	213
7.1.6.	Capacidad productiva de los suelos y usos implantados.....	213
7.1.7.	Erosión.....	213
7.1.7.1.	Estimación de pérdidas de suelo en Andalucía 2000.....	213
7.1.7.2.	Estimación de pérdidas de suelo en Andalucía. Evolución temporal 1976-2000. ....	214
<b>7.2.</b>	<b>ESPACIOS NATURALES. DISTRIBUCIÓN PROVINCIAL DE ESPACIOS. PROTEGIDOS EN ANDALUCÍA. 2000.....</b>	<b>214</b>
<b>7.3.</b>	<b>REPOBLACIONES. ....</b>	<b>215</b>
7.3.1.	Repoblaciones forestales por provincias y especies. Año 1999. ....	215
7.3.2.	Repoblaciones forestales por provincias y tipo de propiedad. Año 1999.....	216
<b>7.4.</b>	<b>INCENDIOS FORESTALES. ....</b>	<b>216</b>
7.4.1.	Incendios forestales en Andalucía, por provincias. 2000. ....	216
7.4.2.	Distribución de incendios en Andalucía según superficies afectadas 2000.....	217
<b>7.5.</b>	<b>LOS BENEFICIOS DEL MONTE. 2000. ....</b>	<b>217</b>
7.5.1.	Aprovechamientos forestales en Andalucía en espacios naturales protegidos 2000.....	217
7.5.2.	Autorizaciones para aprovechamientos forestales en montes públicos de Andalucía 2000. ....	218
7.5.3.	Autorizaciones para aprovechamientos forestales en montes privados de Andalucía 2000.....	218
7.5.4.	Pesca Continental. ....	219
7.5.4.1.	Licencias de pesca continental deportiva expedidas por la Consejería de Medio Ambiente. 2000. ....	219
7.5.4.2.	Cotos de pesca en Andalucía. Año 2000.....	220
7.5.5.	Caza. ....	221
7.5.5.1.	Aprovechamiento en cacerías organizadas, 2000.....	221

7.5.5.2. Número y valor económico (miles de pts) de licencias de caza en Andalucía. Año 2000. ....	221
<b>8ª PARTE: MEDIOS DE PRODUCCIÓN. ....</b>	<b>223</b>
<b>8.1. SEMILLAS Y PLANTAS DE VIVERO. 2000. ....</b>	<b>225</b>
8.1.1. Semillas disponibles para su precintado. ....	225
8.1.1.1. Superficie y producción de semillas. ....	225
8.1.1.2. Precintado de semilla y valor. ....	225
8.1.1.3. Relación de productores de plantas con actividad en cada provincia. ....	226
8.1.1.4. Puntos de producción por provincias de especies o grupos de especies en el registro provisional de productores de plantas de vivero incluyendo los viveros productores de plantas hortícolas. ....	226
8.1.1.5. Valoración de la producción de plantas de vivero en Andalucía según el grupo de producción. ....	227
8.1.1.6. Inscripciones en el registro de comerciantes de semillas y plantas de vivero en el año 2000. ....	227
8.1.2. Semillas y plantas de vivero producidas en Andalucía, 2000. ....	228
8.1.2.1. Almería. ....	228
8.1.2.2. Cádiz. ....	229
8.1.2.3. Córdoba. ....	230
8.1.2.4. Granada. ....	231
8.1.2.5. Huelva. ....	232
8.1.2.6. Jaén. ....	233
8.1.2.7. Málaga. ....	234
8.1.2.8. Sevilla. ....	235
8.1.2.9. Andalucía. ....	236
<b>8.2. MAQUINARIA AGRÍCOLA. ....</b>	<b>237</b>
8.2.1. Resumen general del movimiento de maquinaria agrícola automotriz en los registros oficiales. Año 2000. ....	237
8.2.2. Inscripciones en los registros oficiales de maquinaria. Andalucía 2000. Resumen Altas-Bajas. ....	238
8.2.3. Evolución del parque de maquinaria durante el año 2000 en Andalucía. ....	238
8.2.4. Inscripción de maquinaria agrícola nueva (unidades) en Andalucía, Año 2000. Distribución por tipo de máquina y provincia. Origen: Nacionales. ....	239
8.2.5. Inscripción de maquinaria agrícola nueva (unidades) en Andalucía, Año 2000. Distribución por tipo de máquina y provincia. Origen: Importadas. ....	239
8.2.6. Inscripción de maquinaria agrícola nueva (unidades) en Andalucía, Año 2000. Distribución por tipo de máquina y provincia. Origen: Nacionales + Importadas. ....	240
8.2.7. Inscripción en maquinaria agrícola nueva. ....	241
8.2.8. Distribución por tipos, de los tractores nuevos inscritos en 2000. ....	241
<b>8.3. FERTILIZANTES Y OTROS. ....</b>	<b>242</b>
8.3.1. Consumo de fertilizantes en Andalucía. Año 2000. ....	242
8.3.2. Precios de Fertilizantes. Año 2000. ....	242
8.3.3. Otros medios de producción. Año 2000. ....	242
<b>9ª PARTE: INFORMACIÓN ECONÓMICA. ....</b>	<b>243</b>
<b>9.1. MACROMAGNITUDES AGRARIAS DE ANDALUCÍA (SERIE HISTÓRICA), EN MILLONES DE PTAS. ....</b>	<b>245</b>
9.1.1. Macromagnitudes agrarias de Almería (serie histórica), en millones de ptas. ....	248
9.1.2. Macromagnitudes agrarias de Cádiz (serie histórica), en millones de ptas. ....	251
9.1.3. Macromagnitudes agrarias de Córdoba (serie histórica), en millones de ptas. ....	254
9.1.4. Macromagnitudes agrarias de Granada (serie histórica), en millones de ptas. ....	257
9.1.5. Macromagnitudes agrarias de Huelva (serie histórica), en millones de ptas. ....	260

9.1.6.	Macromagnitudes agrarias de Jaén (serie histórica), en millones de ptas.....	263
9.1.7.	Macromagnitudes agrarias de Málaga (serie histórica), en millones de ptas.....	266
9.1.8.	Macromagnitudes agrarias de Sevilla (serie histórica), en millones de ptas.....	269
<b>9.2.</b>	<b>V.A.B. A PRECIOS BÁSICOS ANDALUCÍA-ESPAÑA.....</b>	<b>272</b>
<b>9.3.</b>	<b>ENCUESTA ANUAL DE PRECIOS DE LA TIERRA 2000.....</b>	<b>273</b>
9.3.1.	Encuesta anual de precios de la tierra por provincias y aprovechamiento. (Ptas./Ha).....	273
9.3.2.	Encuesta de precios de la tierra en Andalucía y España. Serie histórica. (Miles de Ptas./Ha.).	274
<b>9.4.</b>	<b>PRECIOS PERCIBIDOS POR LOS AGRICULTORES, 2000.....</b>	<b>275</b>
<b>10ª</b>	<b>PARTE: PESCA.....</b>	<b>279</b>
<b>10.1.</b>	<b>PESCA FRESCA SUBASTADA EN LONJAS. 2.000.....</b>	<b>281</b>
10.1.1.	Pesca fresca subastada en lonjas por puertos. Almería.....	281
10.1.2.	Pesca fresca subastada en lonjas por puertos. Cádiz.....	284
10.1.3.	Pesca fresca subastada en lonjas por puertos. Granada.....	292
10.1.4.	Pesca fresca subastada en lonjas por puertos. Huelva.....	294
10.1.5.	Pesca fresca subastada en lonjas por puertos. Málaga.....	297
10.1.6.	Pesca fresca subastada en lonjas por puertos. Andalucía.....	300
<b>10.2.</b>	<b>PRODUCCION ALMADRABERA. AÑO 2000.....</b>	<b>303</b>
10.2.1.	Producción almadrabera. Resumen del total anual.....	303
10.2.2.	Datos por especies y meses. Año 2000.....	303
<b>10.3.</b>	<b>PESCA CONGELADA. DESEMBARCOS TOTALES AÑO 2000.....</b>	<b>304</b>
<b>10.4.</b>	<b>ESTADÍSTICAS FLOTA PESQUERA ANDALUZA. 2000.....</b>	<b>305</b>
10.4.1.	Flota andaluza por tipo de buque.....	305
10.4.2.	Flota pesquera por tipo de Puertos Base.....	306
<b>10.5.</b>	<b>PRODUCCIÓN DE ACUICULTURA MARINA Y VALORACIÓN EN ANDALUCÍA. 2000.....</b>	<b>307</b>
10.5.1.	Criadero.....	307
10.5.2.	Engorde.....	307
10.5.3.	Producción en criaderos por provincias. ( Millones de unidades).....	308
10.5.4.	Producción de engorde por provincias. (Tm.).....	309
10.5.5.	Establecimientos dedicados a cultivos marinos.....	310

**1<sup>a</sup>**

**PARTE**

TERRITORIO Y  
CLIMATOLOGIA.

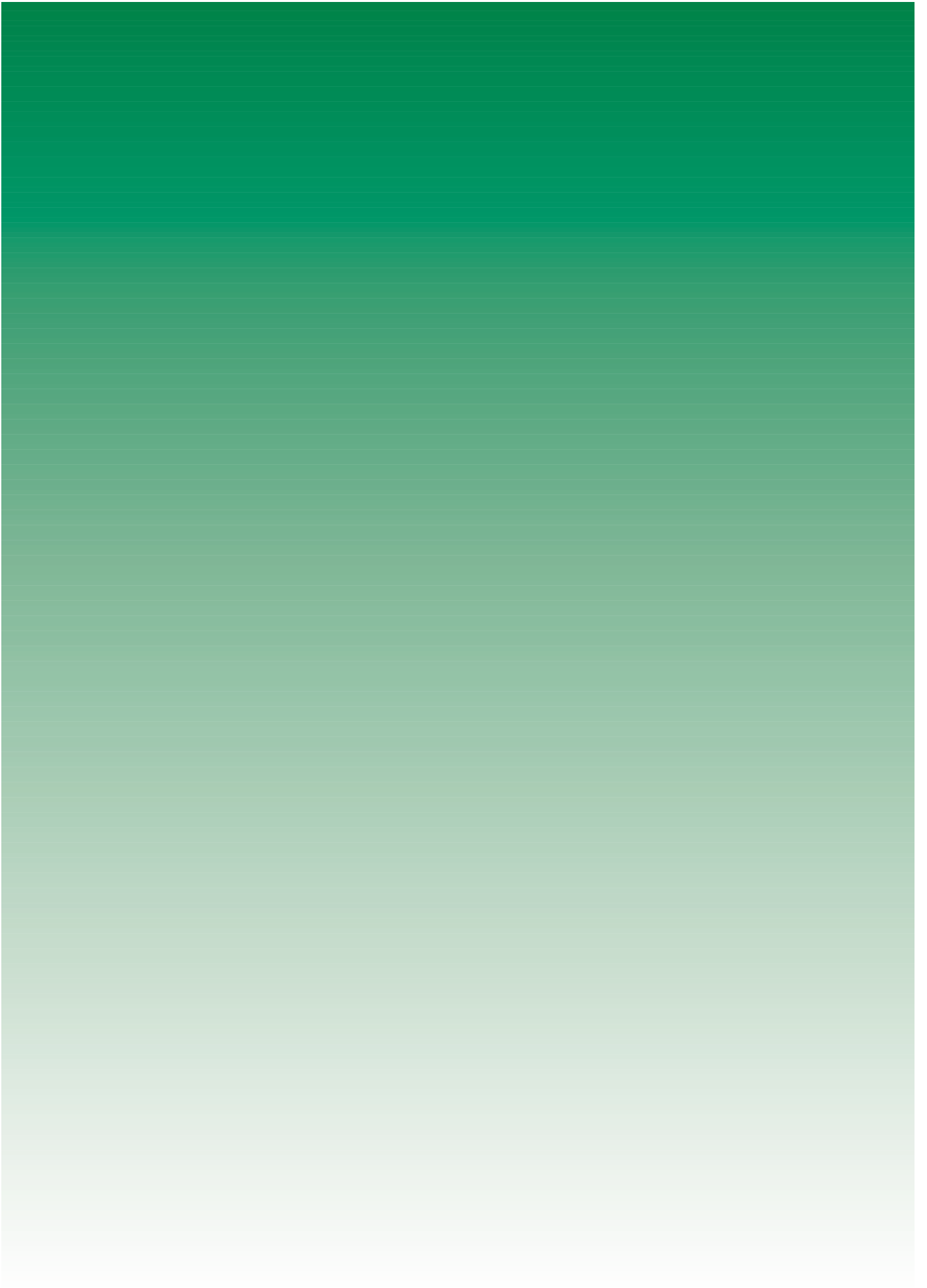

## 1.1. TERRITORIO.

### 1.1.1. EXTENSIÓN SUPERFICIAL SEGÚN ZONAS ALTIMÉTRICAS POR PROVINCIAS. AÑO 2000. (KM<sup>2</sup>)

	Almería	Cádiz	Córdoba	Granada	Huelva	Jaén	Málaga	Sevilla	Andalucía
<b>Menos de 100 m</b>									
Superficie	874,0	3.864,6	385,2	106,4	3.466,7	74,5	715,5	5.709,7	15.196,5
%	10,0	51,9	2,8	0,8	34,2	0,6	9,8	40,7	17,3
<b>De 101 a 200 m</b>									
Superficie	693,9	1.322,3	1.508,7	85,8	2.386,6	2.586,8	585,0	3.153,0	12.322,2
%	7,9	17,8	11,0	0,7	23,5	19,2	8,0	22,5	14,1
<b>De 201 a 400 m</b>									
Superficie	1.176,7	1.269,0	3.794,7	207,5	2.523,0	3.422,9	1.228,6	2.983,4	16.605,7
%	13,4	17,1	27,6	1,6	24,9	25,4	16,8	21,2	19,0
<b>De 401 a 600 m</b>									
Superficie	1.282,1	543,1	5.033,3	690,1	1.431,8	4.919,0	2.269,1	1.720,2	17.888,6
%	14,6	7,3	36,6	5,5	14,1	36,5	31,0	12,3	20,4
<b>De 601 a 1.000 m</b>									
Superficie	2.168,5	387,3	2.974,7	5.094,7	339,6	1.722,2	2.046,8	475,3	15.209,1
%	24,7	5,2	21,6	40,3	3,3	12,8	28,0	3,4	17,4
<b>De 1.001 a 1.400 m</b>									
Superficie	1.776,4	53,1	72,2	4.439,9	0,1	755,5	414,7	0,8	7.512,8
%	20,3	0,7	0,5	35,1	-	5,6	5,7	-	8,6
<b>De 1.401 a 2.000 m</b>									
Superficie	720,8	2,6	0,8	1.493,5	-	2,7	48,1	-	2.268,4
%	8,2	-	-	11,8	-	-	0,7	-	2,6
<b>De 2.001 a 2.400 m</b>									
Superficie	73,2	-	-	286,3	-	-	0,2	-	359,7
%	0,8	-	-	2,3	-	-	-	-	0,4
<b>De 2.401 a 3.000 m</b>									
Superficie	3,0	-	-	211,3	-	-	-	-	214,3
%	-	-	-	1,7	-	-	-	-	0,2
<b>De 3.001 a 3.400 m</b>									
Superficie	-	-	-	19,5	-	-	-	-	19,5
%	-	-	-	0,2	-	-	-	-	-
<b>Más de 3.400 m</b>									
Superficie	-	-	-	0,1	-	-	-	-	0,1
%	-	-	-	-	-	-	-	-	-
<b>Total</b>									
Superficie	8.768,5	7.442,0	13.769,5	12.635,3	10.147,8	13.483,5	7.308,0	14.042,3	87.597,0
%	100,0	100,0	100,0	100,0	100,0	100,0	100,0	100,0	100,0

FUENTE: Consejería de Obras Públicas y Transportes.



### 1.1.2. COMARCAS AGRARIAS POR PROVINCIAS

Almería	Población de Derecho (1999)	Superficie Km <sup>2</sup> (1999)	Tipo zona Desfav	Tipo zona Objet					
<b>Comarca-Municipio</b>					75 Pulpi	5.375	96	1	1
					93 Turre	2.233	108	1	1
					100 Vera	6.926	58	1	1
<b>1. LOS VELEZ</b>					<b>TOTAL COMARCA</b>	<b>52.702</b>	<b>1.104</b>		
37 Chirivel	1.824	197	2	1	<b>4. RIO NACIMIENTO</b>				
63 María	1.685	225	2	1	1 Abia	1.519	45	2	1
98 Vélez-Blanco	2.144	441	2	1	2 Abrucena	1.460	83	2	1
99 Vélez-Rubio	6.502	282	2	1	5 Alboloduy	811	70	2	1
<b>TOTAL COMARCA</b>	<b>12.155</b>	<b>1.145</b>			10 Alhabia	670	16	2	1
<b>2. ALTO ALMANZORA</b>					15 Alsodux	105	20	2	1
4 Albánchez	605	35	2	1	45 Fiñana	2.594	135	2	1
6 Albox	9.671	168	1	1	50 Gérgal	1.067	228	2	1
8 Alcóntar	610	94	2	1	65 Nacimiento	528	81	2	1
17 Arboleas	1.540	65	2	1	80 Santa Cruz de Marchena	215	20	2	1
18 Armuña de Almanzora	324	8	2	1	901 Tres Villas (Las)	605	85	2	1
19 Bacares	284	95	2	1	<b>TOTAL COMARCA</b>	<b>9.574</b>	<b>783</b>		
21 Bayarque	234	27	2	1	<b>5. CAMPO TABERNAS</b>				
31 Cantoria	3.206	79	2	1	9 Alcudia de Monteagudo	194	15	2	1
34 Còbdar	252	32	2	1	26 Benitagla	86	7	2	1
36 Chercos	296	14	2	1	27 Benizalón	324	32	2	1
44 Fines	1.727	23	1	1	33 Castro de Filabres	181	29	2	1
56 Laroya	105	21	2	1	59 Lubrín	1.771	138	2	1
58 Lijar	496	28	2	1	60 Lucainena de las Torres	595	123	2	1
61 Lúcar	792	95	2	1	68 Olula de Castro	189	34	2	1
62 Macael	5.861	44	2	1	82 Senés	335	50	2	1
69 Olula del Río	6.008	23	1	1	86 Sorbas	2.735	249	2	1
70 Oria	2.138	235	2	1	88 Tabernas	3.241	281	2	1
72 Partaloa	377	53	2	1	90 Tahal	392	95	2	1
76 Purchena	1.623	57	2	1	94 Turrillas	247	39	2	1
83 Serón	2.673	167	2	1	95 Uleila del Campo	976	39	1	1
84 Sierro	484	28	2	1	97 Velefique	313	65	2	1
85 Somontín	492	19	2	1	<b>TOTAL COMARCA</b>	<b>11.579</b>	<b>1.196</b>		
87 Suffí	249	10	2	1	<b>6. ALTO ANDARAX</b>				
89 Taberno	1.002	44	2	1	7 Alcolea	856	67	2	1
92 Tijola	3.796	70	2	1	11 Alhama de Almería	3.124	26	2	1
96 Urrácal	332	25	2	1	12 Alicún	241	6	2	1
103 Zurgena	2.079	72	1	1	14 Almócita	185	30	2	1
<b>TOTAL COMARCA</b>	<b>47.256</b>	<b>1.631</b>			20 Bayárcal	334	37	2	1
<b>3. BAJO ALMANZORA</b>					23 Beires	144	39	2	1
16 Antas	2.677	100	1	1	28 Bentarique	321	11	2	1
22 Bédar	566	46	2	1	30 Canjáyar	1.694	67	2	1
35 Cuevas del Almanzora	9.584	263	1	1	46 Fondón	926	92	2	1
48 Gallardos (Los)	1.700	35	1	1	51 Huécija	531	19	2	1
49 Garrucha	5.156	8	1	1	54 Illar	468	19	2	1
53 Huércal-Overa	13.870	318	1	1	55 Instinción	544	33	2	1
64 Mojácar	4.615	72	1	1					

57 Láujar de Andarax	1.855	92	2	1
67 Ohanes	784	32	2	1
71 Padules	491	27	2	1
73 Paterna del Río	383	45	2	1
77 Rágol	398	27	2	1
91 Terque	421	16	2	1

<b>TOTAL COMARCA</b>	<b>13.700</b>	<b>685</b>		
----------------------	---------------	------------	--	--

**7. CAMPO DALIAS**

3 Adra	21.286	90	2	1
29 Berja	13.317	218	2	1
38 Dalias	3.663	140	4	1
41 Enix	284	67	2	1
43 Felix	575	81	2	1
79 Roquetas de Mar	42.333	60	4	1
102 Vicar	15.356	64	4	1
902 Ejido (El)	51.485	227	4	1
903 Mojónera (La)	6.582	24	2	1

<b>TOTAL COMARCA</b>	<b>154.881</b>	<b>971</b>		
----------------------	----------------	------------	--	--

**8. CAMPO NIJAR Y BAJO ANDARAX**

13 Almería	169.027	295	4	1
24 Benahadux	2.775	16	4	1
32 Carboneras	6.360	95	4	1
47 Gádor	2.574	88	4	1
52 Huércal de Almería	6.395	21	4	1
66 Níjar	16.083	601	4	1
74 Pechina	2.689	46	4	1
78 Ríoja	1.186	36	4	1
81 Santa Fe de Mondújar	414	35	4	1
101 Viator	3.493	21	4	1

<b>TOTAL COMARCA</b>	<b>210.996</b>	<b>1.254</b>		
----------------------	----------------	--------------	--	--

<b>TOTAL PROVINCIA</b>	<b>512.843</b>	<b>8.769</b>		
------------------------	----------------	--------------	--	--

Cádiz	Población de Derecho (1999)	Superficie Km <sup>2</sup> (1999)	Tipo zona Desfav	Tipo zona Objet
-------	-----------------------------	-----------------------------------	------------------	-----------------

**1. CAMPIÑA DE CÁDIZ**

3 Algar	1.803	27	2	1
6 Arcos de la Frontera	27.948	528	0	1
10 Bornos	8.029	55	0	1
17 Espera	3.975	123	0	1
20 Jerez de la Frontera	182.660	1.186	0	1
27 Puerto de Santa María (El)	75.097	159	0	1
37 Trebujena	6.919	69	4	1
41 Villamartín	12.105	210	0	1
902 San José del Valle	4.285	226	-	-

<b>TOTAL COMARCA</b>	<b>322.821</b>	<b>2.583</b>		
----------------------	----------------	--------------	--	--

**2. COSTA NOROESTE DE CÁDIZ**

12 Cádiz	142.449	12	0	1
14 Conil de la Frontera	17.470	87	0	1
15 Chiclana de la Frontera	57.585	207	0	1
16 Chipiona	16.200	33	0	1
30 Rota	25.198	84	0	1
31 San Fernando	87.179	32	0	1
32 Sanlúcar de Barrameda	61.648	174	4	1

<b>TOTAL COMARCA</b>	<b>407.729</b>	<b>629</b>		
----------------------	----------------	------------	--	--

**3. SIERRA DE CÁDIZ**

2 Alcalá del Valle	5.274	47	0	1
5 Algodonales	5.680	135	2	1
9 Benaocaz	632	70	2	1
11 Bosque (El)	1.847	31	2	1
18 Gastor (El)	1.978	28	2	1
19 Grazalema	2.249	121	2	1
24 Olvera	8.818	194	2	1
26 Prado del Rey	5.814	49	0	1
29 Puerto Serrano	6.743	80	2	1
34 Setenil de las Bodegas	3.099	82	0	1
36 Torre Alháuquime	959	18	2	1
38 Ubrique	17.960	71	2	1
40 Villaluenga del Rosario	447	57	2	1
42 Zahara	1.560	72	2	1

<b>TOTAL COMARCA</b>	<b>63.060</b>	<b>1.055</b>		
----------------------	---------------	--------------	--	--

**4. LA JANDA**

1 Alcalá de los Gazules	5.575	479	0	1
7 Barbate	22.011	142	0	1
23 Medina-Sidonia	10.844	493	0	1
25 Paterna de Rivera	5.180	14	0	1
28 Puerto Real	34.447	197	0	1
39 Vejer de la Frontera	12.731	264	0	1
901 Benalup - Casas Viejas	6.286	58	-	-

<b>TOTAL COMARCA</b>	<b>97.074</b>	<b>1.647</b>		
----------------------	---------------	--------------	--	--

**5. CAMPO DE GIBRALTAR**

4 Algeciras	103.106	86	2	1
8 Barrios (Los)	16.511	332	2	1
13 Castellar de la Frontera	2.483	179	4	1
21 Jimena de la Frontera	9.127	347	2	1
22 Línea de la Concepción (La)	59.828	26	4	1
33 San Roque	22.719	140	4	1
35 Tarifa	15.344	419	2	1

<b>TOTAL COMARCA</b>	<b>229.118</b>	<b>1.529</b>		
----------------------	----------------	--------------	--	--

<b>TOTAL PROVINCIA</b>	<b>1.119.802</b>	<b>7.443</b>		
------------------------	------------------	--------------	--	--

Córdoba	Población de Derecho (1999)	Superficie Km <sup>2</sup> (1999)	Tipo zona Desfav	Tipo zona Objet					
Comarca-Municipio									
<b>1. PEDROCHE</b>					49 Palma del Río	19.243	200	0	1
3 Alcaracejos	1.474	177	1	1	50 Pedro Abad	2.904	24	0	1
6 Añora	1.631	111	1	1	53 Posadas	7.167	158	0	1
8 Belalcázar	3.835	355	1	1	57 Rambla (La)	7.266	137	0	1
9 Belmez	3.992	211	1	1	60 Santaella	5.875	272	0	1
11 Blázquez (Los)	726	102	1	1	66 Villa del Río	7.181	22	0	1
16 Cardeña	1.912	513	1	1	67 Villafranca de Córdoba	3.686	58	0	1
20 Conquista	508	39	1	1	<b>TOTAL COMARCA</b>	<b>414.309</b>	<b>2.911</b>		
23 Dos Torres	2.602	129	1	1	<b>4. LAS COLONIAS</b>				
28 Fuente la Lancha	416	7	1	1	17 Carlota (La)	10.336	80	1	1
29 Fuente Obejuna	6.032	592	1	1	30 Fuente Palmera	9.849	76	1	1
32 Granjuela (La)	517	56	1	1	33 Guadalcázar	1.156	72	1	1
34 Guijo (El)	412	67	1	1	59 S. Sebastián de los Ballest.	843	10	1	1
35 Hinojosa del Duque	7.992	533	1	1	65 Victoria (La)	1.786	20	1	1
51 Pedroche	1.840	122	1	1	<b>TOTAL COMARCA</b>	<b>23.970</b>	<b>258</b>		
52 Peñarroya-Pueblonuevo	13.352	63	1	1	<b>5. CAMPIÑA ALTA</b>				
54 Pozoblanco	16.218	332	1	1	2 Aguilar de la Frontera	13.416	168	1	1
61 Santa Eufemia	1.153	189	1	1	7 Baena	19.712	361	1	1
62 Torrecampo	1.417	197	1	1	10 Benamejí	4.763	54	1	1
64 Valsequillo	466	122	1	1	13 Cabra	20.744	229	1	1
69 Villanueva de Córdoba	9.957	427	1	1	22 Doña Mencía	4.955	15	1	1
70 Villanueva del Duque	1.825	137	1	1	24 Encinas Reales	2.395	34	1	1
72 Villaralto	1.533	23	1	1	38 Lucena	35.837	351	1	1
74 Viso (El)	3.124	254	1	1	41 Montemayor	3.825	58	1	1
<b>TOTAL COMARCA</b>	<b>82.934</b>	<b>4.758</b>			42 Montilla	22.910	170	1	1
<b>2. LA SIERRA</b>					44 Monturque	1.938	33	1	1
1 Adamuz	4.453	334	2	1	45 Moriles	3.795	20	1	1
26 Espiel	2.415	436	2	1	46 Nueva Carteya	5.690	70	1	1
36 Hornachuelos	4.937	911	2	1	48 Palenciana	1.569	16	1	1
43 Montoro	9.481	586	2	1	56 Puente Genil	27.825	170	1	1
47 Obejo	1.505	214	2	1	63 Valenzuela	1.463	19	1	1
68 Villaharta	640	12	2	1	<b>TOTAL COMARCA</b>	<b>170.837</b>	<b>1.768</b>		
71 Villanueva del Rey	1.268	214	2	1	<b>6. PENIBÉTICA</b>				
73 Villaviciosa de Córdoba	3.877	470	2	1	4 Almedinilla	2.555	56	1	1
<b>TOTAL COMARCA</b>	<b>28.576</b>	<b>3.177</b>			15 Carcabuey	2.888	80	2	1
<b>3. CAMPIÑA BAJA</b>					31 Fuente-Tójar	848	24	1	1
5 Almodóvar del Río	7.144	174	0	1	37 Iznájar	5.200	136	2	1
12 Bujalance	8.156	124	0	1	39 Luque	3.364	141	1	1
14 Cañete de las Torres	3.385	104	0	1	55 Priego de Córdoba	22.208	287	2	1
18 Carpio (El)	4.509	47	0	1	58 Rute	10.083	131	2	1
19 Castro del Río	8.023	218	0	1	75 Zuheros	904	42	2	1
21 Córdoba	311.708	1.252	0	1	<b>TOTAL COMARCA</b>	<b>48.050</b>	<b>897</b>		
25 Espejo	3.998	57	0	1	<b>TOTAL PROVINCIA</b>	<b>768.676</b>	<b>13.769</b>		
27 Fernán-Núñez	9.491	30	0	1					
40 Montalbán de Córdoba	4.573	34	0	1					

<b>Granada</b>	Población de Derecho (1999)	Superficie Km <sup>2</sup> (1999)	Tipo zona Desfav	Tipo zona Objet					
<b>1. DE LA VEGA</b>					<b>2. GUADIX</b>				
3 Albolote	12.916	79	0	1	5 Albuñán	478	9	2	1
11 Alfácar	4.333	17	2	1	10 Aldeire	786	70	2	1
14 Alhendín	4.223	51	0	1	15 Alicún de Ortega	719	23	2	1
21 Armilla	13.706	4	0	1	18 Alquife	930	12	2	1
22 Atarfe	11.220	47	0	1	25 Beas de Guadix	384	16	2	1
24 Beas de Granada	990	23	2	1	27 Benalúa	3.327	7	1	1
36 Cájar	3.243	2	0	1	49 Cogollos de Guadix	774	30	2	1
37 Calicasas	599	11	0	1	54 Cortes y Graena	1.023	22	2	1
47 Cenes de la Vega	5.043	7	2	1	63 Darro	1.526	50	2	1
48 Cijuela	1.522	17	0	1	64 Dehesas de Guadix	679	72	2	1
50 Cogollos de la Vega	2.020	50	2	1	67 Diezma	941	42	2	1
57 Cúllar Vega	3.171	4	0	1	69 Dólar	629	78	2	1
59 Chauchina	4.138	21	0	1	74 Ferreira	365	44	2	1
62 Churriana de la Vega	6.669	7	0	1	76 Fonelas	1.256	96	1	1
68 Dílar	1.510	80	2	1	85 Gor	1.167	182	2	1
70 Díudar	292	8	2	1	86 Gorafe	575	77	2	1
79 Fuente Vaqueros	4.038	16	0	1	89 Guadix	20.246	317	2	1
84 Gójar	3.502	12	2	1	96 Huélagos	617	33	1	1
87 Granada	244.767	88	0	1	97 Huéneja	1.246	117	2	1
94 Güejar Sierra	2.769	239	2	1	108 Jerez del Marquesado	1.163	83	2	1
95 Güevéjar	1.507	11	2	1	114 Calahorra (La)	931	40	2	1
99 Huétor de Santillán	1.665	94	2	1	117 Lanteira	643	53	2	1
100 Huétor Tájar	8.313	40	0	1	123 Lugros	397	63	2	1
101 Huétor Vega	8.575	4	2	1	128 Marchal	422	8	2	1
111 Jun	1.724	4	0	1	154 Peza (La)	1.464	101	2	1
115 Láchar	2.477	13	0	1	161 Polícar	265	6	2	1
122 Loja	20.143	446	2	1	167 Purullena	2.022	30	2	1
127 Maracena	14.331	5	0	1	187 Villanueva de las Torres	938	66	2	1
134 Monachil	5.067	89	2	1	907 Valle del Zalabí	2.392	108	2	1
138 Moraleda de Zafayona	2.809	48	0	1	<b>TOTAL COMARCA</b>	<b>48.305</b>	<b>1.855</b>		
144 Nívar	651	11	2	1	<b>3. BAZA</b>				
145 Ogijares	8.502	7	0	1	23 Baza	21.336	545	2	1
149 Otura	4.058	24	0	1	29 Benamaurel	2.420	127	1	1
153 Peligros	7.380	9	0	1	39 Caniles	5.116	216	2	1
157 Pinos Genil	1.159	14	2	1	53 Cortes de Baza	2.886	141	1	1
158 Pinos Puente	13.524	99	0	1	56 Cúllar	5.078	427	2	1
165 Pulianas	3.835	6	0	1	78 Freila	1.034	60	1	1
168 Quéntar	1.108	67	2	1	194 Zújar	2.831	102	2	1
171 Salar	2.793	86	0	1	912 Cuevas del Campo	2.232	97	2	1
175 Santa Fe	12.740	38	0	1	<b>TOTAL COMARCA</b>	<b>42.933</b>	<b>1.715</b>		
188 Villanueva Mesía	1.933	11	0	1	<b>4. HUESCAR</b>				
189 Viznar	742	13	2	1	45 Castillejar	1.859	132	1	1
193 Zúbia (La)	12.826	20	2	1	46 Castril	3.093	247	2	1
905 Gabias (Las)	8.338	39	0	1	82 Galera	1.360	117	1	1
911 Vegas del Genil	2.791	14	0	1	98 Huéscar	8.024	468	2	1
913 Zagra	1.195	11	2	1	146 Orce	1.460	324	2	1
<b>TOTAL COMARCA</b>	<b>480.857</b>	<b>2.006</b>			164 Puebla de Don Fadrique	2.550	522	2	1
					<b>TOTAL COMARCA</b>	<b>18.346</b>	<b>1.810</b>		

**5. IZNALLOZ**

2 Alamedilla	947	90	2	1
28 Benalúa de las Villas	1.473	21	2	1
38 Campotéjar	1.447	36	2	1
51 Colomera	1.664	113	2	1
66 Deifontes	2.424	40	1	1
83 Gobernador	387	23	2	1
88 Guadahortuna	2.285	120	2	1
105 Iznalloz	7.094	310	1	1
136 Montejícar	2.861	89	2	1
137 Montillana	1.393	76	2	1
152 Pedro Martínez	1.427	138	2	1
159 Piñar	1.376	126	2	1
178 Torre-Cardela	1.206	15	2	1
909 Morelábor	968	39	2	1

**TOTAL COMARCA 26.952 1.236**

**6. MONTEFRÍO**

12 Algarinejo	5.265	93	2	1
102 Illora	10.672	198	2	1
132 Moclín	4.544	112	2	1
135 Montefrío	7.028	254	2	1

**TOTAL COMARCA 27.509 657**

**7. ALHAMA**

1 Agrón	415	27	2	1
13 Alhama de Granada	5.934	433	2	1
20 Arenas del Rey	2.043	116	2	1
34 Cacín	836	39	2	1
61 Chimeneas	1.537	91	1	1
72 Escúzar	849	46	1	1
107 Jayena	1.355	80	2	1
126 Malahá (La)	1.587	25	1	1
174 Santa Cruz del Comercio	550	17	2	1
185 Ventas de Huelma	665	43	1	1
192 Zafarraya	2.194	58	2	1

**TOTAL COMARCA 17.965 975**

**8. LA COSTA**

4 Albondón	1.060	35	2	1
6 Albuñol	5.547	63	2	1
17 Almuñécar	21.170	83	2	1
93 Gualchos	2.969	31	2	1
103 Itrabo	1.029	19	2	1
109 Jete	756	14	2	1
120 Lentegí	340	23	2	1
124 Lújar	562	37	2	1
133 Molvízar	2.769	21	2	1
140 Motril	50.398	109	2	1
148 Otívar	1.090	58	2	1

162 Polopos	1.264	27	2	1
170 Rubite	400	29	2	1
173 Salobreña	10.255	35	2	1
177 Sorvilán	665	35	2	1
184 Vélez de Benaudalla	2.569	79	2	1
906 Guajares (Los)	1.327	90	2	1

**TOTAL COMARCA 104.170 788**

**9. LAS ALPUJARRAS**

16 Almegíjar	420	30	2	1
30 Bérchules	814	69	2	1
32 Bubión	372	15	2	1
33 Busquístar	370	18	2	1
35 Cádiar	1.650	47	2	1
40 Cáñar	325	26	2	1
42 Capileira	560	57	2	1
43 Carataunas	190	5	2	1
44 Cástaras	310	28	2	1
112 Juviles	183	15	2	1
116 Lanjarón	3.870	61	2	1
121 Lobras	176	16	2	1
141 Murtas	834	72	2	1
147 Órgiva	5.123	134	2	1
151 Pampaneira	345	18	2	1
163 Pórtugos	437	21	2	1
176 Soportújar	276	14	2	1
179 Torvizcón	955	51	2	1
180 Trevélez	779	91	2	1
181 Turón	377	55	2	1
182 Ugíjar	2.499	67	2	1
183 Válor	1.001	59	2	1
901 Taha (La)	831	26	2	1
903 Nevada	1.431	78	2	1
904 Alpujarra de la Sierra	1.221	69	2	1

**TOTAL COMARCA 25.349 1.142**

**10. LECRÍN**

7 Albuñuelas	1.249	140	2	1
71 Dúrcal	5.667	77	2	1
119 Lecrín	2.322	40	2	1
143 Nigüelas	1.115	30	2	1
150 Padul	6.777	89	2	1
902 Valle (El)	1.326	26	2	1
908 Villamena	1.009	20	2	1
910 Pinar (El)	1.210	38	2	1

**TOTAL COMARCA 20.675 460**

**TOTAL PROVINCIA 813.061 12.644**

Huelva	Población de Derecho (1999)	Superficie Km <sup>2</sup> (1999)	Tipo zona Desfav	Tipo zona Objet				
<b>1. SIERRA</b>								
1 Alájar	794	41	2	1				
4 Almonaster la Real	2.011	322	2	1				
7 Aracena	6.672	185	2	1				
8 Aroche	3.517	499	2	1				
9 Arroyomolinos de León	1.174	87	2	1				
16 Cala	1.457	84	1	1				
20 Cañaver de León	515	35	2	1				
22 Castaño del Robledo	207	13	2	1				
24 Corteconcepción	703	49	2	1				
25 Cortegana	5.132	174	2	1				
26 Cortelazor	327	40	2	1				
27 Cumbres de Enmedio	63	14	1	1				
28 Cumbres de San Bartolomé	572	145	1	1				
29 Cumbres Mayores	2.135	122	2	1				
31 Encinasola	1.845	178	1	1				
33 Fuenteheridos	645	11	2	1				
34 Galaroza	1.600	22	2	1				
38 Higuera de la Sierra	1.260	24	2	1				
39 Hinojales	436	27	2	1				
43 Jabugo	2.591	25	2	1				
45 Linares de la Sierra	309	29	2	1				
48 Marines (Los)	326	10	1	1				
51 Nava (La)	326	62	2	1				
59 Puerto Moral	251	20	2	1				
62 Rosal de la Frontera	1.869	210	1	1				
67 Santa Ana la Real	514	27	1	1				
69 Santa Olalla del Cala	2.297	204	1	1				
71 Valdelarco	273	15	2	1				
79 Zufre	1.112	341	2	1				
<b>TOTAL COMARCA</b>	<b>40.933</b>	<b>3.015</b>						
<b>2. ANDÉVALO OCCIDENTAL</b>								
3 Almendro (El)	874	171	1	1				
6 Alosno	4.843	193	1	1				
10 Ayamonte	16.980	142	1	1				
15 Cabezas Rubias	969	109	1	1				
23 Cerro de Andévalo (El)	2.760	287	1	1				
37 Granado (El)	681	98	1	1				
57 Paymogo	1.235	214	1	1				
58 Puebla de Guzmán	3.242	337	1	1				
63 San Bartolomé de la Torre	2.897	57	1	1				
65 Sanlúcar de Guadiana	397	97	1	1				
66 San Silvestre de Guzmán	653	49	1	1				
68 Santa Bárbara de Casa	1.368	147	1	1				
73 Villablanca	2.030	98	1	1				
75 Villanueva de las Cruces	430	34	1	1				
76 Villanueva de los Castillejos	2.707	264	1	1				
<b>TOTAL COMARCA</b>	<b>42.066</b>	<b>2.297</b>						
<b>3. ANDÉVALO ORIENTAL</b>								
12 Berrocal	412	126	2	1				
17 Calañas	4.873	283	0	1				
18 Campillo (El)	2.424	91	0	1				
19 Campofrío	861	48	0	1				
36 Granada de Río-Tinto (La)	223	44	2	1				
49 Minas de Riotinto	5.027	24	0	1				
52 Nerva	6.475	55	2	1				
72 Valverde del Camino	12.510	219	0	1				
78 Zalamea la Real	3.497	240	2	1				
<b>TOTAL COMARCA</b>	<b>36.302</b>	<b>1.130</b>						
<b>4. COSTA</b>								
2 Aljaraque	10.298	34	4	1				
21 Cartaya	12.094	226	4	1				
35 Gibraleón	10.908	328	4	1				
41 Huelva	140.583	149	0	1				
42 Isla Cristina	18.070	50	4	1				
44 Lepe	18.995	129	4	1				
60 Punta Umbría	11.864	38	4	1				
<b>TOTAL COMARCA</b>	<b>222.812</b>	<b>954</b>						
<b>5. CONDADO CAMPIÑA</b>								
11 Beas	4.165	144	0	1				
13 Bollullos Par del Condado	12.727	50	4	1				
14 Bonares	5.063	66	4	1				
30 Chucena	1.980	26	0	1				
32 Escacena del Campo	2.202	136	0	1				
47 Manzanilla	2.507	40	0	1				
53 Niebla	3.924	225	0	1				
54 Palma del Condado (La)	9.709	61	0	1				
56 Paterna del Campo	3.914	132	0	1				
61 Rociana del Condado	6.353	73	4	1				
64 San Juan del Puerto	5.882	45	0	1				
70 Trigueros	7.225	119	0	1				
74 Villalba del Alcor	3.589	62	0	1				
77 Villarrasa	2.071	72	0	1				
<b>TOTAL COMARCA</b>	<b>71.311</b>	<b>1.251</b>						
<b>6. CONDADO LITORAL</b>								
5 Almonte	17.202	861	4	1				
40 Hinojos	3.548	321	4	1				
46 Lucena del Puerto	2.243	69	4	1				
50 Moguer	14.030	204	4	1				
55 Palos de la Frontera	7.060	50	4	1				
<b>TOTAL COMARCA</b>	<b>44.083</b>	<b>1.505</b>						
<b>TOTAL PROVINCIA</b>	<b>457.507</b>	<b>10.152</b>						

Jaén	Población de Derecho (1999)	Superficie Km <sup>2</sup> (1999)	Tipo zona Desfav	Tipo zona Objet							
<b>1. SIERRA MORENA</b>					49	Jabalquinto	2.552	72	1	1	
4	Aldeaquemada	627	121	2	1	55	Linares	58.722	198	1	1
5	Andújar	38.254	963	2	1	56	Lopera	3.982	67	1	1
11	Baños de la Encina	2.783	392	2	1	61	Mengibar	8.535	62	1	1
21	Carboneros	681	58	1	1	69	Porcuna	6.969	177	1	1
24	Carolina (La)	15.121	201	2	1	77	Santiago de Calatrava	927	48	1	1
39	Guarromán	2.831	96	1	1	85	Torreblascopedro	3.001	60	1	1
59	Marmolejo	7.687	178	1	1	903	Villatorres	4.539	73	1	1
76	Santa Elena	1.020	144	2	1	<b>TOTAL COMARCA</b>					
96	Villanueva de la Reina	3.322	209	1	1		<b>122.725</b>		<b>1.281</b>		
<b>TOTAL COMARCA</b>											
	<b>72.326</b>		<b>2.362</b>								
<b>2. EL CONDADO</b>					<b>5. LA LOMA</b>						
8	Arquillos	1.936	65	1	1	9	Baeza	15.841	193	1	1
25	Castellar	3.696	159	2	1	14	Begíjar	3.171	43	1	1
29	Chiclana de Segura	1.390	236	2	1	20	Canena	2.139	14	1	1
62	Montizón	2.017	211	2	1	46	Ibros	3.056	55	1	1
63	Navas de San Juan	5.251	175	1	1	48	Iznatoraf	1.220	86	2	1
79	Santisteban del Puerto	5.042	373	2	1	57	Lupión	1.084	24	1	1
84	Sorihuela del Guadalimar	1.238	54	2	1	74	Rus	3.793	47	1	1
94	Vilches	5.089	274	2	1	75	Sabiote	4.199	112	1	1
<b>TOTAL COMARCA</b>											
	<b>25.659</b>		<b>1.547</b>								
<b>3. SIERRA DE SEGURA</b>					<b>6. CAMPIÑA DEL SUR</b>						
12	Beas de Segura	8.135	216	2	1	3	Alcaudete	11.404	238	1	1
16	Benatae	581	45	2	1	50	Jaén	109.247	426	3	1
37	Génave	708	64	2	1	51	Jamilena	3.327	9	2	1
43	Hornos	744	118	2	1	58	Mancha Real	9.067	97	1	1
65	Orcera	2.259	126	2	1	60	Martos	22.637	260	1	1
71	Puente de Génave	2.048	38	2	1	86	Torre del Campo	12.866	182	1	1
72	Puerta de Segura (La)	2.730	98	2	1	87	Torredonjimeno	13.839	158	1	1
81	Segura de la Sierra	2.211	224	2	1	98	Villardompardo	1.261	17	1	1
82	Siles	2.728	175	2	1	<b>TOTAL COMARCA</b>					
91	Torres de Albánchez	1.026	65	2	1		<b>183.648</b>		<b>1.387</b>		
101	Villarodrigo	576	78	2	1	<b>7. MAGINA</b>					
904	Santiago-Pontones	4.520	684	2	1	1	Albánchez de Úbeda	1.502	39	2	1
<b>TOTAL COMARCA</b>											
	<b>28.266</b>		<b>1.931</b>								
<b>4. CAMPIÑA DEL NORTE</b>					<b>902 Bedmar y Garcéz</b>						
6	Arjona	5.695	158	1	1			3.239	119	2	1
7	Arjónilla	3.941	43	1	1	<b>TOTAL COMARCA</b>					
10	Bailén	17.481	118	1	1		<b>34.314</b>		<b>1.103</b>		
27	Cazalilla	840	47	1	1	<b>5. LA LOMA</b>					
31	Escañuela	951	14	1	1	9	Baeza	15.841	193	1	1
32	Espelúy	791	26	1	1	14	Begíjar	3.171	43	1	1
35	Fuerte del Rey	1.156	35	1	1	20	Canena	2.139	14	1	1
40	Lahiguera	1.937	44	1	1	46	Ibros	3.056	55	1	1
41	Higuera de Calatrava	706	39	1	1	48	Iznatoraf	1.220	86	2	1

**8. SIERRA DE CAZORLA**

28 Cazorla	8.643	304	2	1
30 Chilluévar	1.781	38	2	1
42 Hinojares	508	41	2	1
45 Huesa	2.735	137	2	1
47 Iruela (La)	1.988	124	2	1
66 Peal de Becerro	5.379	147	2	1
70 Pozo Alcón	5.859	139	2	1
73 Quesada	6.158	328	2	1
80 Santo Tomé	2.362	73	2	1

<b>TOTAL COMARCA</b>	<b>35.413</b>	<b>1.331</b>
----------------------	---------------	--------------

**9. SIERRA SUR**

2 Alcalá la Real	21.521	261	2	1
19 Campillo de Arenas	2.221	114	2	1
26 Castillo de Locubín	5.277	104	2	1
33 Frailes	1.894	41	2	1
34 Fuensanta de Martos	3.372	54	2	1
38 Guardia de Jaén (La)	2.106	38	2	1
64 Noalejo	2.298	50	2	1
67 Pegalajar	3.126	80	2	1
93 Valdepeñas de Jaén	4.520	183	2	1
99 Villares (Los)	4.878	88	2	1
901 Cárcheles	1.570	43	2	1

<b>TOTAL COMARCA</b>	<b>52.783</b>	<b>1.056</b>
----------------------	---------------	--------------

<b>TOTAL PROVINCIA</b>	<b>649.665</b>	<b>13.482</b>
------------------------	----------------	---------------

<b>Málaga</b>	Población de Derecho	Superficie Km <sup>2</sup>	Tipo zona	Tipo zona
<b>Comarca-Municipio</b>	(1999)	(1999)	Desfav	Objet

**1. NORTE O ANTEQUERA**

1 Alameda	4.947	65	0	1
3 Alfarnate	1.431	34	2	1
4 Alfarnatejo	408	20	2	1
10 Almargen	2.145	35	0	1
15 Antequera	40.433	814	3	1
17 Archidona	8.203	187	0	1
18 Ardales	2.958	106	2	1
32 Campillos	7.633	187	0	1
35 Cañete la Real	2.215	165	0	1
39 Casabermeja	2.958	68	2	1
43 Colmenar	3.172	66	2	1
47 Cuevas Bajas	1.438	16	0	1
48 Cuevas del Becerro	1.933	16	2	1
49 Cuevas de San Marcos	4.017	37	2	1
55 Fuente de Piedra	1.940	91	0	1
59 Humilladero	2.513	35	0	1
72 Molina	3.345	75	0	1
83 Riogordo	2.692	41	2	1

88 Sierra de Yeguas	3.218	86	0	1
89 Teba	4.394	144	0	1
95 Villanueva de Algaidas	4.159	75	2	1
96 Villanueva del Rosario	3.339	45	2	1
97 Villanueva del Trabuco	4.753	59	2	1
98 Villanueva de Tapia	1.606	17	2	1

<b>TOTAL COMARCA</b>	<b>115.850</b>	<b>2.484</b>
----------------------	----------------	--------------

**2. SERRANÍA DE RONDA**

6 Algatocin	947	20	2	1
14 Alpandeire	301	31	2	1
20 Arriate	3.436	8	2	1
21 Atajate	169	11	2	1
22 Benadalid	260	20	2	1
24 Benalauría	504	21	2	1
28 Benaolán	1.648	32	2	1
29 Benarrabá	653	26	2	1
31 Burgo (El)	1.992	117	2	1
37 Cartajima	219	22	2	1
46 Cortes de la Frontera	3.565	177	2	1
52 Faraján	273	21	2	1
56 Gaucín	1.688	98	2	1
57 Genalguacil	571	31	2	1
60 Igualeja	912	44	2	1
63 Jímera de Libar	419	27	2	1
64 Jubrique	848	39	2	1
65 Júzcar	223	33	2	1
74 Montejaque	1.020	46	2	1
77 Parauta	223	44	2	1
81 Pujerra	310	24	2	1
84 Ronda	33.806	481	2	1

<b>TOTAL COMARCA</b>	<b>53.987</b>	<b>1.373</b>
----------------------	---------------	--------------

**3. CENTRO- SUR O GUADALHORCE**

7 Alhaurín de la Torre	20.192	82	4	1
8 Alhaurín el Grande	16.870	73	4	1
11 Almogía	4.119	164	2	1
12 Álora	12.565	169	4	1
13 Alozaina	2.127	34	2	1
23 Benahavís	1.867	145	2	1
25 Benalmádena	30.059	27	0	1
36 Carratraca	838	23	2	1
38 Cártama	13.004	105	4	1
40 Casarabonela	2.559	113	2	1
41 Casares	3.224	163	2	1
42 Coin	17.627	127	4	1
51 Estepona	40.552	137	2	1
54 Fuengirola	46.392	10	0	1
58 Guaro	1.901	22	4	1
61 Istán	1.322	100	2	1
67 Málaga	530.553	395	2	1
68 Manilva	5.509	35	4	1



69	Marbella	101.144	117	0	1
70	Mijas	39.302	148	0	1
73	Monda	1.671	58	2	1
76	Ojén	1.994	86	2	1
80	Pizarra	6.586	63	4	1
90	Tolox	2.488	94	2	1
93	Valle de Abdalajís	3.035	21	2	1
100	Yunquera	3.256	58	2	1
901	Torremolinos	39.068	20	0	1

**TOTAL COMARCA 949.824 2.589**

**4. VÉLEZ-MÁLAGA**

2	Alcaucín	1.499	46	2	1
5	Algarrobo	4.861	10	4	1
9	Almáchar	1.956	15	2	1
16	Árchez	338	5	2	1
19	Arenas	1.199	26	2	1
26	Benamargosa	1.552	12	2	1
27	Benamocarra	2.790	6	4	1
30	Borge (El)	1.033	24	2	1
33	Canillas de Aceituno	2.257	42	2	1
34	Canillas de Albaida	680	33	2	1
44	Comares	1.407	25	2	1
45	Cómpeta	2.703	54	2	1
50	Cútar	609	20	4	1
53	Frigiliana	2.157	41	2	1
62	Iznate	751	8	2	1
66	Macharaviaya	346	7	2	1
71	Moclinejo	1.076	15	2	1
75	Nerja	15.725	85	2	1
79	Periana	3.408	58	2	1
82	Rincón de la Victoria	21.721	28	4	1
85	Salares	213	11	2	1
86	Sayalonga	1.143	18	2	1
87	Sedella	484	31	2	1
91	Torrox	11.919	51	2	1
92	Totalán	615	9	2	1
94	Vélez-Málaga	54.796	157	2	1
99	Viñuela	1.185	27	4	1

**TOTAL COMARCA 138.423 864**

**TOTAL PROVINCIA 1.258.084 7.310**

Sevilla	Población de Derecho (1999)	Superficie Km <sup>2</sup> (1999)	Tipo zona Desfav	Tipo zona Objet
---------	-----------------------------	-----------------------------------	------------------	-----------------

**1. SIERRA NORTE**

2	Alanís	2.038	280	1	1
9	Almadén de la Plata	1.728	256	1	1
13	Aznalcóllar	5.804	199	1	1
27	Castilblanco de los Arroyos	4.403	325	1	1
31	Castillo de las Guardas (El)	1.607	260	1	1
32	Cazalla de la Sierra	5.198	352	1	1
33	Constantina	7.246	483	1	1
43	Garrobo (El)	780	45	1	1
45	Gerena	5.450	129	1	1
48	Guadalcanal	3.015	275	2	1
49	Guillena	8.286	226	1	1
57	Madroño (El)	368	103	1	1
66	Navas de la Concepción (Las)	1.905	63	1	1
73	Pedroso (El)	2.406	314	1	1
78	Puebla de los Infantes (La)	3.469	155	1	1
80	Real de la Jara (El)	1.742	160	2	1
83	Ronquillo (El)	1.437	76	1	1
88	San Nicolás del Puerto	692	45	2	1

**TOTAL COMARCA 57.574 3.746**

**2. LA VEGA**

5	Alcalá del Río	9.265	83	0	1
6	Alcolea del Río	3.350	50	0	1
7	Algaba (La)	12.785	18	0	1
18	Brenes	10.597	22	0	1
19	Burguillos	3.498	42	0	1
21	Camas	25.499	12	0	1
23	Cantillana	8.959	107	0	1
34	Coria del Río	23.751	64	0	1
38	Dos Hermanas	94.591	160	0	1
44	Gelves	5.644	8	0	1
55	Lora del Río	18.878	292	0	1
69	Palacios y Villafranca (Los)	32.452	114	0	1
70	Palomares del Río	3.651	13	0	1
74	Peñaflor	3.864	85	0	1
81	Rinconada (La)	27.673	140	0	1
86	San Juan de Aznalfarache	20.563	4	0	1
89	Santiponce	6.905	9	0	1
91	Sevilla	701.927	141	0	1
92	Tocina	8.828	14	0	1
99	Villanueva del Río y Minas	5.549	154	0	1
101	Villaverde del Río	6.598	41	0	1

**TOTAL COMARCA 1.034.827 1.573**

**3. EL ALJARAFE**

3 Albaida del Aljarafe	33.005	11	0	1
10 Almensilla	2.884	14	0	1
15 Benacazón	5.033	32	0	1
16 Bollullos de la Mitación	5.012	63	0	1
17 Bormujos	8.223	12	0	1
25 Carrión de los Céspedes	2.306	6	0	1
28 Castilleja de Guzmán	1.195	2	0	1
29 Castilleja de la Cuesta	15.981	2	0	1
30 Castilleja del Campo	622	16	0	1
40 Espartinas	4.749	23	0	1
47 Gines	9.303	3	0	1
51 Húévar del Aljarafe	2.278	58	0	1
59 Mairena del Aljarafe	33.005	17	0	1
67 Olivares	7.697	46	0	1
75 Pilas	11.221	46	4	1
85 Salteras	2.986	57	0	1
87 Sanlúcar la Mayor	10.796	137	0	1
93 Tomares	17.414	5	0	1
94 Umbrete	4.830	12	0	1
96 Valencina de la Concepción	6.410	25	0	1
98 Villanueva del Ariscal	4.585	5	0	1

<b>TOTAL COMARCA</b>	<b>189.535</b>	<b>592</b>		
----------------------	----------------	------------	--	--

**4. MARISMAS**

12 Aznalcázar	3.490	450	1	1
79 Puebla del Río (La)	10.660	377	1	1
97 Villamanrique de la Condesa	3.791	58	1	1
902 Villafranco del Guadalquivir	6.076	114	-	-

<b>TOTAL COMARCA</b>	<b>24.017</b>	<b>999</b>		
----------------------	---------------	------------	--	--

**5. LA CAMPIÑA**

4 Alcalá de Guadaíra	56.743	287	0	1
11 Arahál	18.431	202	0	1
20 Cabezas de San Juan (Las)	15.660	230	0	1
22 Campana (La)	5.212	125	0	1
24 Carmona	25.403	924	0	1
36 Coronil (El)	5.114	92	0	1
39 Écija	37.565	976	0	1
42 Fuentes de Andalucía	7.468	150	0	1
52 Lantejuela (La)	3.569	18	0	1
53 Lebrija	24.023	372	0	1
56 Luisiana (La)	4.339	43	0	1
58 Mairena del Alcor	16.408	69	0	1
60 Marchena	18.132	379	0	1
63 Molares (Los)	2.672	43	0	1
68 Osuna	17.306	592	0	1

71 Paradas	6.972	111	0	1
84 Rubio (El)	3.702	21	0	1
95 Utrera	46.052	679	0	1
102 Viso del Alcor (El)	16.036	20	0	1
901 Cañada Rosal	3.036	25	0	1
903 Cuervo de Sevilla (El)	7.717	31	-	-

<b>TOTAL COMARCA</b>	<b>341.560</b>	<b>5.389</b>		
----------------------	----------------	--------------	--	--

**6. SIERRA SUR**

8 Algámitas	1.382	21	2	1
35 Coripe	1.560	52	0	1
37 Corrales (Los)	4.133	66	0	1
62 Martín de la Jara	2.774	50	0	1
64 Montellano	6.943	117	0	1
65 Morón de la Frontera	28.207	432	0	1
76 Pruna	3.297	100	2	1
77 Puebla de Cazalla (La)	10.750	188	0	1
90 Saucejo (El)	4.221	92	0	1
100 Villanueva de San Juan	1.565	34	0	1

<b>TOTAL COMARCA</b>	<b>64.832</b>	<b>1.152</b>		
----------------------	---------------	--------------	--	--

**7. DE ESTEPA**

1 Aguadulce	1.953	14	0	1
14 Badolatosa	3.124	48	0	1
26 Casariche	5.145	53	0	1
41 Estepa	11.654	191	0	1
46 Gilena	3.849	52	0	1
50 Herrera	6.005	53	0	1
54 Lora de Estepa	765	18	0	1
61 Marinaleda	2.623	25	0	1
72 Pedrera	5.011	60	0	1
82 Roda de Andalucía (La)	4.194	77	0	1

<b>TOTAL COMARCA</b>	<b>44.323</b>	<b>591</b>		
----------------------	---------------	------------	--	--

<b>TOTAL PROVINCIA</b>	<b>1.756.668</b>	<b>14.042</b>		
------------------------	------------------	---------------	--	--

## 1.2. CLIMATOLOGÍA.

### 1.2.1. VALORES CLIMATOLÓGICOS EN DIVERSAS ESTACIONES POR ÁREAS GEOGRÁFICAS. AÑO 2000.

Área geográfica/Estación	Parámetro	ENE	FEB	MAR	ABR	MAY	JUN	JUL	AGO	SEP	OCT	NOV	DIC	Anual*
<b>Alto Guadalquivir</b>														
Linares "Torrubia"	TM	7,00	11,80	13,20	12,40	20,20	26,00	27,10	27,00	22,90	15,70	10,10	..	..
Linares "Torrubia"	DTM	-1,54	1,80	0,60	-2,85	0,60	1,30	-1,69	-1,21	-1,62	-2,38	-2,13	..	..
Linares "Torrubia"	PM	9,70	..	21,00	101,00	20,60	4,30	1,00	0,00	5,80	26,00	55,40	104,00	..
Linares "Torrubia"	DPM	-48,70	..	-30,70	47,60	-12,50	-15,20	-3,80	-2,70	-13,70	-19,80	-6,20	45,90	..
<b>Bajo Guadalquivir</b>														
Jerez de la Frontera "Base Aérea"	TM	9,90	13,50	15,20	14,75	19,65	24,40	25,40	26,15	23,50	18,50	14,00	13,10	<b>18,17</b>
Jerez de la Frontera "Base Aérea"	DTM	-0,89	1,46	1,62	-0,61	1,29	2,63	0,25	0,59	-0,06	-0,69	-0,39	1,74	..
Sanlúcar la Mayor	PM	..	0,00	28,00	131,30	135,30	-	..	0,00	6,00	32,00	52,60	206,50	..
Sanlúcar la Mayor	DPM	..	-70,40	-25,10	77,80	104,90	-17,70	..	-5,30	-11,30	-32,30	-49,00	108,10	..
<b>Litoral Costa del Sol</b>														
Málaga "Aeropuerto"	TM	11,00	14,30	14,70	15,70	19,60	23,30	25,50	25,80	23,00	18,60	15,10	12,90	<b>18,29</b>
Málaga "Aeropuerto"	DTM	-1,18	1,64	0,66	-0,02	0,86	1,24	0,77	0,52	-0,11	-0,53	-0,05	0,25	..
Málaga "Aeropuerto"	PM	46,90	0,00	13,70	113,40	44,30	1,20	1,00	1,00	4,20	51,40	32,70	147,60	<b>457,40</b>
Málaga "Aeropuerto"	DPM	-36,00	-74,90	-45,40	73,90	20,90	-12,10	-0,50	-4,30	-10,50	-3,10	-82,40	50,10	..
<b>Litoral Gaditano</b>														
Cádiz "Cortadura"	TM	12,20	15,20	16,50	15,95	19,95	23,40	24,60	..	23,65	19,35	15,70	14,90	..
Cádiz "Cortadura"	DTM	-0,49	1,65	1,77	-0,25	1,19	1,92	0,24	..	0,29	-0,72	-0,38	1,62	..
Barbate	PM	21,80	0,00	19,90	99,20	44,00	0,60	-	-	14,10	76,80	87,20	239,00	<b>602,60</b>
Barbate	DPM	-118,80	-130,20	-62,30	31,80	-2,70	-16,90	-0,10	-2,70	-5,10	-2,10	-67,70	61,10	..
<b>Litoral Occidental Almería</b>														
Almería "Aeropuerto"	TM	12,00	14,70	15,60	16,40	20,70	25,30	25,90	26,60	24,00	19,00	15,50	14,10	<b>19,15</b>
Almería "Aeropuerto"	DTM	..	1,61	1,16	0,13	1,67	2,90	0,50	0,57	-0,07	-1,02	-0,58	0,80	..
Almería "Aeropuerto"	PM	19,40	1,00	0,40	13,20	53,30	-	-	1,00	0,80	81,10	0,70	81,20	<b>252,10</b>
Almería "Aeropuerto"	DPM	-4,30	-18,00	-18,40	-11,20	41,10	-8,00	-1,10	0,20	-11,00	50,10	-29,20	57,40	..
<b>Litoral Onubense</b>														
Huelva "Ronda Este"	TM	9,85	14,20	15,20	14,45	19,40	23,40	24,95	25,75	23,15	18,80	14,05	12,85	<b>18,00</b>
Huelva "Ronda Este"	DTM	-2,21	1,02	0,38	-1,88	0,31	1,13	-0,30	0,27	-0,89	-0,82	-1,21	0,41	..
Almonte C. De A.	PM	39,80	..	24,10	116,50	95,50	-	-	-	12,20	32,00	80,10	204,50	..
Almonte C. De A.	DPM	-48,20	..	-30,10	62,50	67,40	-19,90	-0,80	-2,10	-4,50	-25,90	-23,20	98,50	..
<b>Litoral Oriental Almería</b>														
Níjar	TM	10,60	15,10	14,60	16,20	20,30	23,60	25,60	28,00	23,60	18,20	14,80	13,70	<b>18,69</b>
Níjar	DTM	-0,65	3,15	1,38	1,33	2,12	1,21	-0,11	2,39	0,35	-0,70	0,18	1,99	..
Níjar	PM	27,00	-	2,00	20,00	37,00	-	-	-	-	112,00	4,00	61,50	<b>263,50</b>
Níjar	DPM	-3,40	-24,10	-31,40	-10,80	19,20	-8,50	-0,60	-4,70	-18,20	76,80	-27,40	29,90	..
<b>Medio Guadalquivir</b>														
Córdoba "Aeropuerto"	TM	8,05	12,65	12,65	14,20	20,65	25,60	27,55	27,95	24,85	18,60	12,60	11,25	<b>18,05</b>
Córdoba "Aeropuerto"	DTM	-1,39	1,79	-0,43	-1,03	1,67	2,44	0,69	1,28	0,95	0,09	-0,36	1,62	..
Montoro "Loma Corrales"	PM	15,00	-	25,20	216,90	23,70	1,80	0,90	-	4,30	53,40	117,00	183,10	<b>641,30</b>
Montoro "Loma Corrales"	DPM	-71,60	-90,80	-38,40	137,90	-16,90	-25,40	-3,90	-5,30	-27,50	-10,00	18,00	77,20	..
<b>Medio-Bajo Guadalquivir</b>														
Sevilla "Aeropuerto"	TM	10,15	15,05	16,65	15,90	21,60	21,45	28,05	28,30	25,35	19,65	14,35	12,60	<b>19,09</b>
Sevilla "Aeropuerto"	DTM	-0,52	3,12	2,68	-0,12	1,99	-1,98	1,22	1,48	0,93	0,13	0,06	1,48	..
Écija "Aforos"	PM	8,60	-	-	116,10	19,90	-	-	-	6,70	69,90	61,40	146,00	<b>428,60</b>
Écija "Aforos"	DPM	-65,90	-55,50	-31,50	68,50	-8,70	-24,70	-4,60	-5,00	-15,90	22,30	-24,40	76,90	..
<b>Sierra Morena Occidental</b>														
Constantina	TM	..	..	..	..	..	..	..	..	..	..	..	..	..
Constantina	DTM	..	..	..	..	..	..	..	..	..	..	..	..	..
Constantina	PM	26,70	-	54,50	336,40	130,60	-	-	-	11,10	84,50	190,70	319,90	<b>1.154,40</b>
Constantina	DPM	-117,10	-125,90	-32,10	249,70	73,00	-33,70	-4,30	-5,60	-10,90	-4,20	46,10	166,30	..
<b>Sierra Morena Oriental</b>														
Linares "V.O.R."	TM	7,80	13,00	14,40	12,30	20,30	26,00	28,80	27,90	24,00	16,80	10,40	..	..
Linares "V.O.R."	DTM	-0,12	4,05	2,83	-1,27	2,34	3,12	0,97	0,97	0,42	-0,62	-1,19	..	..
Dos Torres	PM	12,40	2,60	25,20	137,40	50,70	0,20	-	0,10	8,60	35,50	67,90	81,40	<b>422,00</b>
Dos Torres	DPM	-43,90	-49,40	-14,00	83,80	14,40	-28,70	-10,80	-11,00	-12,10	-15,00	2,30	19,30	..

Área geográfica/Estación	Parámetro	ENE	FEB	MAR	ABR	MAY	JUN	JUL	AGO	SEP	OCT	NOV	DIC	Anual*
<b>Sierras Penibéticas Centrales</b>														
Órjiva	TM	8,40	13,80	14,60	13,80	18,80	23,90	25,70	26,50	22,40	16,50	11,80	..	..
Órjiva	DTM	-1,35	3,12	2,05	-0,54	0,94	2,46	..	..	..	-0,69	-1,26	..	..
Órjiva	PM	32,00	-	13,00	114,00	97,00	1,00	-	1,00	10,00	87,10	29,00	182,70	<b>566,80</b>
Órjiva	DPM	-31,90	-56,60	-33,40	64,10	64,00	-13,60	-2,90	-2,80	-6,50	34,80	-45,90	115,20	..
<b>Sierras Penibéticas Occidentales</b>														
	TM	..	..	..	..	..	..	..	..	..	..	..	..	..
	DTM	..	..	..	..	..	..	..	..	..	..	..	..	..
Medina Sidonia "Los Albujejos"	PM	17,70	-	12,90	127,60	45,20	..	-	-	15,50	111,40	111,70	365,40	..
Medina Sidonia "Los Albujejos"	DPM	-99,10	-94,00	-55,40	62,90	3,60	..	-0,40	-5,60	-5,40	27,60	-35,60	234,20	..
<b>Sierras Penibéticas Septentrionales</b>														
Albox	TM	9,00	15,00	15,60	16,80	21,00	25,20	28,00	..	25,00	19,00	14,30	..	..
Albox	DTM	-2,16	2,95	1,71	0,85	1,65	2,02	1,50	..	0,57	-0,56	-0,47	..	..
Huércal Overa	PM	22,70	-	1,50	-	51,70	-	-	-	26,00	67,00	4,00	..	..
Huércal Overa	DPM	5,10	-17,20	-26,20	-26,60	23,60	-13,00	-4,70	-4,30	11,40	19,20	-29,20	..	..
<b>Sierras Subbéticas Centrales</b>														
Cabra de Santo Cristo	TM	7,30	12,80	13,00	11,20	17,50	23,10	25,60	25,60	22,80	16,20	..	..	..
Cabra de Santo Cristo	DTM	0,45	5,00	3,53	-0,34	1,93	3,12	1,36	1,51	2,08	1,34	..	..	..
Alcaudete "Los Peñones"	PM	4,50	-	18,10	96,10	42,70	-	-	-	6,40	70,50	59,60	105,70	<b>403,60</b>
Alcaudete "Los Peñones"	DPM	-38,70	-48,50	-24,70	52,90	13,00	-16,70	-5,40	-3,70	-7,40	31,20	3,30	49,40	..
<b>Sierras Subbéticas Occidentales</b>														
El Burgo "ICONA"	TM	9,90	15,00	14,40	13,20	15,80	..	..	20,00	19,60	16,70	13,20	12,40	..
El Burgo "ICONA"	DTM	2,02	6,08	3,78	0,64	-0,84	..	..	-4,68	-1,97	0,51	1,82	3,96	..
Grazalema	PM	68,10	-	30,70	447,00	72,40	0,10	-	0,00	39,20	158,10	456,70	599,70	<b>1.872,00</b>
Grazalema	DPM	-290,00	-356,60	-174,10	272,30	-41,90	-48,30	-1,60	-10,50	-0,30	14,20	175,80	239,50	..
<b>Sierras Subbéticas Orientales</b>														
Santiago de la Espada	TM	2,10	8,60	8,50	7,20	15,00	20,70	24,90	23,10	18,60	11,20	6,20	6,00	<b>12,67</b>
Santiago de la Espada	DTM	-2,17	3,75	1,76	-1,42	1,97	2,88	2,35	0,79	0,61	-0,97	-1,11	1,48	..
Pontones	PM	5,90	-	17,30	238,90	97,50	-	5,20	-	49,50	131,90	169,70	213,30	<b>929,20</b>
Pontones	DPM	-103,50	-134,00	-71,70	146,50	11,80	-47,60	-6,70	-14,20	15,60	63,50	64,70	85,90	..
<b>Surco Intrabético Central</b>														
Granada "Aeropuerto"	TM	5,90	10,80	12,10	12,10	18,50	23,70	25,60	25,10	21,60	15,20	9,60	9,00	<b>15,77</b>
Granada "Aeropuerto"	DTM	-0,86	2,40	1,64	-0,69	1,92	2,73	1,18	0,93	0,58	-0,40	-0,84	1,85	..
Granada "Aeropuerto"	PM	9,10	-	30,60	74,60	65,70	0,40	-	-	24,10	52,10	58,20	116,00	<b>430,80</b>
Granada "Aeropuerto"	DPM	-35,90	-45,30	-7,80	37,20	38,70	-19,60	-4,30	-1,80	10,10	14,00	3,30	65,70	..
<b>Surco Intrabético Occidental</b>														
Antequera "Cortijo Robledo"	TM	8,00	12,80	12,60	11,50	16,80	21,90	24,80	25,00	21,90	16,00	11,00	10,40	<b>16,06</b>
Antequera "Cortijo Robledo"	DTM	-0,30	3,59	1,80	-0,79	1,05	1,90	0,85	0,71	0,38	-0,39	-1,07	0,80	..
Antequera "Cortijo Robledo"	PM	25,70	1,00	20,00	164,30	56,30	4,90	-	1,00	11,80	50,80	87,30	205,70	<b>628,80</b>
Antequera "Cortijo Robledo"	DPM	-50,80	-81,20	-35,20	108,70	24,20	-15,20	-3,00	-11,10	-9,50	-5,20	-10,10	112,50	..
<b>Surco Intrabético Septentrional</b>														
Huésca "ICONA"	TM	4,30	10,40	11,40	11,60	18,40	23,60	26,60	25,40	20,60	14,30	7,90	..	..
Huésca "ICONA"	DTM	-0,82	3,97	2,40	-0,60	1,22	1,69	0,36	0,35	0,17	0,17	-0,39	..	..
Huésca "San Clemente"	PM	10,80	1,00	10,40	55,40	73,30	1,10	1,00	1,30	8,40	100,40	44,00	129,30	<b>436,40</b>
Huésca "San Clemente"	DPM	-37,70	-59,70	-28,30	20,50	36,60	-28,50	-10,00	-14,40	-16,30	60,20	-5,10	76,40	..

FUENTE: Instituto Nacional de Meteorología.

Consejería de Medio ambiente. Informe del año 2000 de medio Ambiente.

\* Media anual para las temperaturas y acumulado anual para las precipitaciones.

TM: Temperaturas medias (°C)

DTM: Desviación respecto de las temperaturas medias (°C)

PM: Precipitaciones medias (l/m²)

DPM: Desviación respecto de las precipitaciones medias (l/m²)

## 1.2.2. VALORES DE PRECIPITACIONES. AÑO AGRÍCOLA 1999-2000.

Estación	1999				2000								AÑO	("PNA
	Sept.	Oct.	Nov.	Dic.	Ene.	Feb.	Mar.	Abr.	May.	Jun.	Jul.	Ago.		
Almería(A)	4,30	46,10	35,40	15,30	19,40	lp	0,40	13,20	53,30	0,00	0	lp	187,4	202,20
Cádiz	22,80	182,40	0,10	18,50	51,70	0,20	7,60	109,00	45,40	0,00	0	0	437,7	609,20
Córdoba(A)	62,5	196,90	31,70	49,00	24,10	0,20	35,00	120,20	59,30	0,50	0,10	lp	579,5	625,20
Granada(A)	12,5	96,90	44,60	49,00	9,10	0,00	30,60	74,60	65,70	0,40	0,00	0,00	383,4	335,70
Huelva	46,30	121,30	4,00	31,40	28,80	0,40	32,80	104,50	79,90	0,00	0,00	0,00	449,4	515,00
Jaén	50,10	136,00	28,80	46,70	4,00	0,00	11,60	120,40			0,10			547,40
Málaga(A)	19,60	69,90	21,10	12,20	46,90	0,00	13,70	113,40	44,30	1,20	lp	lp	342,30	546,50
Sevilla(A)	52,40	245,50	3,50	22,20	23,70	lp	22,80	132,70	78,60	0,00	0,00	0,00	581,40	618,20

Fuente: Instituto Nacional de Meteorología (I.N.M.).Ministerio de Medio Ambiente.

PNA: Precipitación Normal Acumulada desde el día 1 de sept. hasta el 31 de agosto con datos climatológicos medios de 1961-1990

## 1.3 HIDROGRAFÍA

### 1.3.1.RECURSOS HIDRÁULICOS SEGÚN CUENCAS Y SUBCUENCAS. AÑO 2000.

#### CONFEDERACIÓN HIDROGRÁFICA DEL GUADALQUIVIR.

Embases	Capacidad Hm³	VOLUMEN EMBASADO				Variación 00/99(%)
		A 28 Dic 00 Hm³	% Cap.	A 30 Dic 99 Hm³	% Cap.	
Tranco de Beas (JA)	498	158,848	31,9	193,735	38,9	-18,0
Guadalmena (JA)	346	126,674	36,6	106,769	30,9	18,6
Giribaile (JA)	475	115,625	24,3	140,204	29,5	-17,5
La Fernandina (JA)	245	60,806	24,8	80,356	32,8	-24,3
Guadalén (JA)	163	53,530	32,8	65,976	40,5	-18,9
Rumblar (JA)	126	71,852	57,0	72,550	57,6	-1,0
Jándula (JA)	322	85,315	26,5	80,605	25,0	5,8
Yeguas (CO)	229	72,651	31,7	72,153	31,5	0,7
Guadalmellato (CO)	147	83,472	56,8	48,368	32,9	72,6
S. Rafael Navallana (CO)	157	78,590	50,1	94,154	60,0	-16,5
Puente Nuevo (CO)	282	84,401	29,9	114,074	40,5	-26,0
La Breña (CO)	100	40,993	41,0	44,765	44,8	-8,4
Bembézar (CO)	342	147,502	43,1	120,869	35,3	22,0
Retortillo (SE)	61	50,734	83,2	33,952	55,7	49,4
JoséTorán (SE)	113	53,199	47,1	52,083	46,1	2,1
Huesna (SE)	138	115,267	83,5	83,920	60,8	37,4
Pintado (SE)	213	82,212	38,6	67,432	31,7	21,9
Aracena (HU)	127	69,089	54,4	71,003	55,9	-2,7
Zufre (HU)	179	104,220	58,2	57,857	32,3	80,1
San Clemente (GR)	118	8,454	7,2	8,723	7,4	-3,1
Negratín (GR)	567	305,978	54,0	328,942	58,0	-7,0
Vadomojón (JA)	163	99,450	61,0	86,456	53,0	15,0
Canales (GR)	70	33,857	48,4	30,628	43,8	10,5
Bermejales (GR)	103	76,689	74,5	76,735	74,5	-0,1
Iznájar (CO)	981	319,001	32,5	436,523	44,5	-26,9
Torre del Aguila (SE)	64	21,210	33,1	23,465	36,7	-9,6
Zahara (CA)	223	209,397	93,9	195,997	87,9	6,8
Bornos (CA)	200	101,603	50,8	69,470	34,7	46,3
Hurones (CA)	135	104,494	77,4	55,898	41,4	86,9
Guadalcacín (CA)	800	358,741	44,8	428,962	53,6	-16,4
Barbate (CA)	228	96,452	42,3	69,920	30,7	37,9
Otros Embalses	641	388,531	60,6	303,729	47,4	27,9
<b>TOTAL</b>	<b>8.556</b>	<b>3.778,837</b>	<b>44,2</b>	<b>3.716,273</b>	<b>43,4</b>	<b>1,7</b>

## RESUMEN POR PROVINCIAS

Provincias	Capacidad Hm <sup>3</sup>	Volumen Embasado			
		2000		1999	
		Volumen Hm <sup>3</sup>	Embalsado % s/Capacidad	Volumen Hm <sup>3</sup>	Embalsado % s/Capacidad
Jaén	2.433	810,773	33,3	858,004	35,3
Córdoba	2.299	861,895	37,5	967,346	42,1
Ciudad Real	58	39,837	68,7	40,924	70,6
Sevilla	834	500,169	60,0	378,109	45,3
Huelva	306	173,309	56,6	128,866	42,1
Granada	991	493,312	49,8	511,417	51,6
Cádiz	1.635	899,542	55,0	831,607	50,9
<b>TOTAL</b>	<b>8.556</b>	<b>3.778,837</b>	<b>44,2</b>	<b>3.716,273</b>	<b>43,4</b>

## RESUMEN POR CUENCAS

Cuenca	Capacidad Hm <sup>3</sup>	Volumen Embasado			
		2000		1999	
		A 28 Dic 2000	% Cap 2000	A 28 Dic 1999	% Cap 1999
<b>1.- GUADALQUIVIR</b>					
1.1 Emb.Reg.General	4.715	1.697,942	36,0	1.935,080	41,0
1.2 Otros Embalses	2.206	1.181,353	53,6	949,586	43,0
Suma GUADALQUIVIR	6.921	2.879,295	41,6	2.884,666	41,7
<b>2.- GUADALETE</b>	1.358	774,235	57,0	750,327	55,3
<b>3.- BARBATE</b>	277	125,307	45,2	81,280	29,3
<b>TOTAL</b>	<b>8.556</b>	<b>3.778,837</b>	<b>44,2</b>	<b>3.716,273</b>	<b>43,4</b>

CONFEDERACIÓN HIDROGRÁFICA DEL SUR

Embases	Capacidad Hm³	VOLUMEN EMBASADO				
		A 2 Ene 2001	% Cap 2000	A 3 Ene 2000	% Cap 1999	Variación 00/99(%)
Charco Redondo (CA)	73	30,0	41,1	12,9	17,7	132,6
Guadarranque (CA)	78	76,0	97,4	55,2	70,8	37,7
Concepción (MA cap.)	56	56,0	100,0	28,4	50,7	97,2
Limonero (MA)	25	9,7	38,8	1,2	4,8	708,3
Conde de Guadalhorce (MA)	70	33,6	48,0	20,8	29,7	61,5
Guadalhorce (MA)	126	79,4	63,0	80,7	64,0	-1,6
Guadalteba(MA)	156	64,3	41,2	75,0	48,1	-14,3
Viñuela (MA cap.)	170	62,7	36,9	84,4	49,6	-25,7
Benínar (AL)	63	14,3	22,7	12,7	20,2	12,6
C. Almazora (AL)	168	5,9	3,5	10,8	6,4	-45,4
Béznar (GR)	56	43,4	77,5	32,7	58,4	32,7
<b>TOTAL</b>	<b>1.041</b>	<b>475,3</b>	<b>45,7</b>	<b>414,8</b>	<b>39,8</b>	<b>14,6</b>

CONFEDERACIÓN HIDROGRÁFICA DEL GUADIANA

Embases	Capacidad Hm³	VOLUMEN EMBASADO				
		A 2 Ene 2000	% Cap 2000	A 27 Dic 1999	% Cap 1999	Variación 00/99(%)
Chanza	341	323,3	94,7	191,0	55,9	69,3
Piedras	60	59,2	99,5	45,4	76,3	30,4
Los Machos	12	12,0	100,0	7,4	61,7	62,2
Corumbel Bajo	18	17,0	94,4	3,6	20,0	372,2
<b>TOTAL</b>	<b>431</b>	<b>411,5</b>	<b>95,5</b>	<b>247,4</b>	<b>57,4</b>	<b>66,3</b>

### 1.3.2. EVOLUCIÓN MENSUAL DE LOS EMBALSES.

#### C.H.GUADALQUIVIR

	SEPT	OCT	NOV	DIC	ENE	FEB	MAR	ABR	MAY	JUN	JUL	AGO
1996/1997	4.385,7	4.290,6	4.292,2	6.043,3	6.613,5	6.535,3	6.581,9	6.638,7	6.567,4	6.452,4	6.017,7	5.505,9
1997/1998	5.314,0	5.363,3	5.818,8	6.970,0	6.857,7	7.112,1	7.141,2	7.183,4	7.206,9	6.987,1	6.519,5	5.971,8
1998/1999	5.739,8	5.715,2	5.620,5	5.586,1	5.645,7	5.623,6	5.528,7	5.240,5	4.953,2	4.473,5	3.762,5	3.343,7
1999/2000	3.185,0	3.550,5	3.610,4	3.716,3	3.821,4	3.826,5	3.728,0	4.229,0	4.446,7	3.995,8	3.544,7	3.130,1

#### C.H. DEL SUR

	SEPT	OCT	NOV	DIC	ENE	FEB	MAR	ABR	MAY	JUN	JUL	AGO
1996/1997	731,9	708,7	686,0	853,7	851,6	869,6	864,6	863,7	856,0	818,6	782,1	731,3
1997/1998	709,2	727,2	733,3	823,1	844,1	856,6	861,5	860,3	831,2	809,4	770,6	718,4
1998/1999	681,9	654,1	626,5	613,3	622,0	611,0	615,3	568,0	544,0	511,7	466,4	428,3
1999/2000	397,6	405,1	400,5	414,8	452,3	457,1	448,7	488,0	484,2	453,1	420,7	375,6

#### C.H. GUADIANA

	SEPT	OCT	NOV	DIC	ENE	FEB	MAR	ABR	MAY	JUN	JUL	AGO
1996/1997	351,3	340,5	333,2	408,2	422,2	405,1	391,5	388,5	377,3	366,4	354,8	337,3
1997/1998	325,7	327,1	377,6	392,8	415,2	421,1	408,0	402,5	393,8	379,8	361,8	339,6
1998/1999	326,7	314,9	303,8	291,9	288,4	282,1	291,3	283,2	277,6	266,6	248,5	234,5
1999/2000	228,7	251,3	249,0	247,4	246,0	242,8	235,9	278,9	340,1	324,7	311,7	293,7

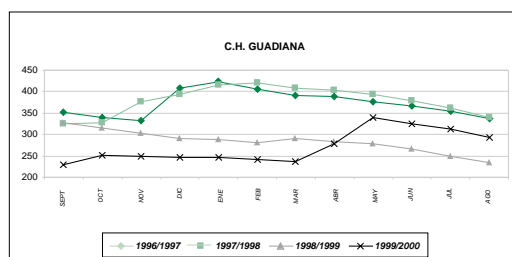
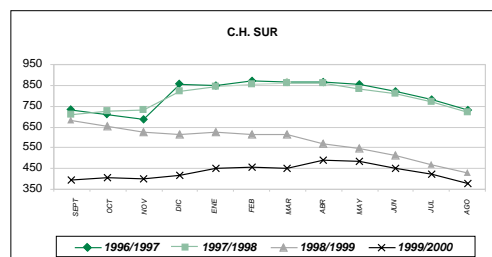
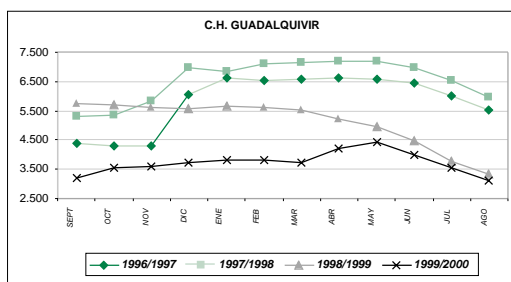



### 1.3.3. DEMANDA DE AGUA PARA REGADÍO SEGÚN CUENCAS HIDROGRÁFICAS Y ZONAS REGABLES. AÑO 2000.

Cuenca Hidrográfica	Superficie (Ha)	Consumo bruto (Hm³) (*)			
<b>Cuenca del Guadalquivir</b>			Tradicionales Comarca de Guadix	22.788	70,6
Algallarin	590	4,1	Tradicionales Comarca de Huéscar	5.619	20,6
Almonte-Marismas	3.899	15,5	Tradicionales Comarca de la Vega	28.044	116,2
Arroyo Albina (Yeguas)	633	2,8	Vega de Gelves	218	1,2
C. Rivera de Huelva	259	1,5	Vegas Altas	3.015	19,6
Campaña La Campana- La Luisiana-			Vegas Bajas	3.633	23,6
Fuentes de Andalucía	1.782	6,9	Vegas Medias	3.588	22,2
Campaña Utrera-Lebrija	4.250	13,0	Z.R. Almonte-Marismas (Sector I)	2.752	6,9
Comarca Campiña Alta	5.307	18,3	Z.R. Arroyo Salado de Morón	1.930	11,0
Comarca Campiña Baja	25.932	96,8	Z.R. Bajo Guadalquivir: B-XI Sur	410	2,5
Comarca Campiña Norte	22.868	48,9	Z.R. Bajo Guadalquivir: B-XII	14.099	91,6
Comarca Campiña Sur	21.486	45,1	Z.R. Bajo Guadalquivir: Bajo Guadalquivir y B-XI Norte	22.307	134,1
Comarca Cazorla	11.161	35,0	Z.R. Bajo Guadalquivir: Privados B-XII	614	4,0
Comarca de Alhama	3.396	13,1	Z.R. Bajo Guadalquivir: Privados		
Comarca de la Sierra	2.898	13,7	Bajo Guadalquivir	25.404	147,4
Comarca de Montefrío	2.888	10,2	Z.R. Cacín	6.235	22,4
Comarca El Condado	7.695	14,5	Z.R. Bembézar Margen Derecha	11.680	93,4
Comarca Iznalloz	6.246	12,2	Z.R. Bembézar Margen Izquierda	3.501	28,0
Comarca La Loma	49.291	81,4	Z.R. Genil Margen Derecha	2.100	16,8
Comarca Las Colonias	2.399	8,1	Z.R. Genil Margen Izquierda	5.000	40,0
Comarca Penibética	2.749	11,2	Z.R. Rumbiar	5.390	32,3
Comarca Segura	4.813	18,9	Z.R. Fuente Palmera	5.166	23,2
Comarca Sierra Mágina	23.095	61,1	Z.R. Genil-Cabra	15.134	68,1
Comarca Sierra Morena	6.244	18,3	Z.R. Guadalen	875	4,4
Comarca Sierra Sur	5.460	13,8	Z.R. Guadalpellato	6.700	57,0
Condado Guadalquivir	640	1,9	Z.R. Monte Algaida	955	6,0
Condado Litoral	2.141	9,8	Z.R. Valle Inferior del Guadalquivir	18.494	129,5
Guadalentín	5.801	23,2	Z.R. Vega de Coria	1.317	7,2
Guadalmena	3.435	17,2	Z.R. Viar	11.958	74,1
Jandulilla	2.095	4,2	Z.R. Donadio	2.505	10,4
Los Alcores	3.370	11,9	<b>TOTAL</b>	<b>596.250</b>	<b>2.661,8</b>
Maruanas	1.800	12,6	Cabecera del Barbate	200	1,0
Mengibar-Villargordo	3.000	12,0	Riegos Conil/Chiclana	1.140	4,5
Norte de la Comarca de las Marismas	1.614	8,9	Riegos del Barbate	352	1,0
Otros riegos Comarca de Guadix	280	0,6	Riegos Guadalporcún	912	6,1
Otros riegos de la Vega	11.662	57,9	Riegos Jerez	3.425	14,6
Riego del arroz	38.585	347,9	Riegos S. Grazalema	188	1,0
Riegos de la Comarca de Estepa	4.360	12,7	S. Andrés y Buenavista	352	2,1
Riegos de la Sierra Norte	2.987	9,6	Z.R. Bajo Guadalete	1.782	7,6
Riegos de la Sierra Sur	4.992	13,1	Z.R. Barbate	12.500	62,5
Riegos del Aljarafe	6.160	17,8	Z.R. Bornos Margen Izquierda	2.095	10,5
Río Corbones	5.700	21,4	Z.R. Costa-Noroeste	5.850	33,4
Río Genil	26.561	152,0	Z.R. Coto de Bornos	624	3,1
Río Guadaira	4.260	12,5	Z.R. Guadalcacín	11.749	80,7
Salado de Arjona	4.500	18,0	Z.R. Villamartín	900	4,0
San Antonio	132	0,9	<b>TOTAL</b>	<b>42.069</b>	<b>232,1</b>
Sierra Boyera	860	4,3			
Tradicionales Comarca Baza	14.543	42,7			

<b>Cuenca del Guadiana</b>			Río Grande	3.235	27,6
Andévalo	140	1,0	Río Guaro	1.977	12,0
Ayamonte	553	3,6	Río Vélez	6.291	46,1
C. Múrtigas	238	1,3	Río Verde	2.987	20,9
Chanza	7.671	39,6	S. pablo de Buceite	361	3,2
Comarca de los Pedroches	2.124	8,5	San Martín del Tesorillo	844	7,6
Condado-Andévalo	4.457	13,9	Tradic. Motril-Salobreña (C-100 y 200)	3.287	23,0
Entre Chanza y Sur-Andévalo	1.150	4,1	Tradic. Motril-Salobreña (C-50)	2.686	18,8
Palos-Moguer	3.683	19,0	Tradic. Motril-Salobreña (C>200)	800	5,6
Punta Umbría	100	0,6	Valle de Lecrín	3.232	16,2
Sierra Aracena	130	0,7	Z.R. Cuevas de Almanzora	2.500	12,5
Subsistema 8.1, 8.2, 8.3.	833	4,2	Z.R. Guadalhorce	10.145	67,2
Subsistema 8.4	532	2,6	Z.R. Guadarranque	1.343	5,8
Sur Andévalo	3.244	14,6	Z.R. Llanos de Antequera	2.646	5,3
Villanueva-Villablanca	1.550	7,3	Zafarraya	1.204	6,0
<b>TOTAL</b>	<b>26.405</b>	<b>121,0</b>	<b>TOTAL</b>	<b>143.439</b>	<b>815,4</b>
<b>Cuenca del Sur</b>			<b>Comarca del Segura (Cuenca del Segura)</b>	1.125	6,8
Almargen	606	1,4	Los Guiraos	220	1,1
Alpujarra	8.770	47,4	Los Vélez	1.795	5,9
Alrededor Z.R. Guadalhorce	4.700	30,5	Riegos de Pulpí	3.000	18,0
Alto Almanzora	3.042	12,0	<b>TOTAL</b>	<b>6.140</b>	<b>31,8</b>
Alto Andarax	1.376	4,1	<b>ANDALUCÍA</b>	<b>814.303</b>	<b>3.862,1</b>
Axarquía Este	3.164	19,9	Fuente: Consejería de Obras Públicas y transportes. (* ) Volumen de agua anual que es suministrada en la cabecera del sistema para una campaña media.		
Bajo Almanzora	7.534	53,4			
Bajo Andarax	3.974	23,2			
Cabecera Guadalhorce	3.072	20,3			
Campo de Nijar	4.900	31,6			
Campo de Tabernas	2.459	4,7			
El Burgo- Turón	451	1,7			
El Chorro-Las Piedras	430	3,2			
El Saltador	2.000	12,0			
Genal	439	2,9			
Guadalteba	836	2,3			
Guadiaro	755	4,7			
Higueral de Tijola	600	2,9			
Laguna Fuente Piedra	908	2,2			
Las Cañas	1.004	6,1			
Marbella-Estepona	2.139	13,8			
Medio Almanzora	3.073	14,5			
Medio Andarax	3.635	16,4			
Nacimiento	4.100	10,5			
Ojén-Benalmádena	2.104	9,7			
Otros Antequera-Archidona	4.522	11,6			
Otros riegos comarca de la Costa	1.680	9,6			
Poniente	21.326	127,5			
Riegos Bahía de Algeciras	451	2,6			
Riegos de Contraviesa	2.098	13,3			
Riegos Genal Guadiaro	1.855	11,2			
Riegos Hozgarganta	510	2,7			
Río de la Cueva	1.388	7,7			

**2<sup>a</sup>**

**PARTE**

DEMOGRAFÍA



## 2.1. DEMOGRAFÍA.

### 2.1.1. EVOLUCIÓN DE LA POBLACIÓN DE DERECHO SEGÚN SEXO POR PROVINCIAS.

	1940	1950	1960	1970	1975	1981	1986	1991	1996	1999
<b>Andalucía</b>										
Hombres	2.563.962	2.740.467	2.907.532	2.941.485	3.011.300	3.170.456	3.347.032	3.416.291	3.559.436	3.592.680
Mujeres	2.690.158	2.906.777	3.032.515	3.049.591	3.122.116	3.270.529	3.442.740	3.524.231	3.675.437	3.712.437
<b>Total</b>	<b>5.254.120</b>	<b>5.647.244</b>	<b>5.940.047</b>	<b>5.991.076</b>	<b>6.133.416</b>	<b>6.440.985</b>	<b>6.789.772</b>	<b>6.940.522</b>	<b>7.234.873</b>	<b>7.305.117</b>
<b>Almería</b>										
Hombres	179.206	174.326	180.035	185.347	191.112	202.899	218.964	225.388	250.552	256.380
Mujeres	194.496	187.443	189.412	192.292	197.379	207.932	223.360	230.108	251.209	256.463
<b>Total</b>	<b>373.702</b>	<b>361.769</b>	<b>369.447</b>	<b>377.639</b>	<b>388.491</b>	<b>410.831</b>	<b>442.324</b>	<b>455.496</b>	<b>501.761</b>	<b>512.843</b>
<b>Cádiz</b>										
Hombres	290.872	339.185	400.726	435.912	463.891	491.545	519.604	535.859	548.263	555.684
Mujeres	299.339	354.082	411.954	442.690	471.839	496.843	524.889	542.545	557.499	564.118
<b>Total</b>	<b>590.211</b>	<b>693.267</b>	<b>812.680</b>	<b>878.602</b>	<b>935.730</b>	<b>988.388</b>	<b>1.044.493</b>	<b>1.078.404</b>	<b>1.105.762</b>	<b>1.119.802</b>
<b>Córdoba</b>										
Hombres	369.672	383.117	392.133	356.706	349.339	352.094	365.751	368.751	372.249	376.237
Mujeres	391.572	407.125	411.374	374.611	368.423	368.729	381.754	385.701	389.152	392.439
<b>Total</b>	<b>761.244</b>	<b>790.242</b>	<b>803.507</b>	<b>731.317</b>	<b>717.762</b>	<b>720.823</b>	<b>747.505</b>	<b>754.452</b>	<b>761.401</b>	<b>768.676</b>
<b>Granada</b>										
Hombres	366.089	387.962	382.269	365.272	364.981	372.459	384.971	387.553	395.509	397.751
Mujeres	381.292	405.376	394.843	376.387	377.989	386.159	398.294	402.962	412.544	415.310
<b>Total</b>	<b>747.381</b>	<b>793.338</b>	<b>777.112</b>	<b>741.659</b>	<b>742.970</b>	<b>758.618</b>	<b>783.265</b>	<b>790.515</b>	<b>808.053</b>	<b>813.061</b>
<b>Huelva</b>										
Hombres	181.003	176.821	196.725	197.223	197.469	206.167	214.134	218.648	224.776	226.227
Mujeres	194.177	192.901	207.792	206.182	205.502	212.417	219.861	224.828	229.959	231.280
<b>Total</b>	<b>375.180</b>	<b>369.722</b>	<b>404.517</b>	<b>403.405</b>	<b>402.971</b>	<b>418.584</b>	<b>433.995</b>	<b>443.476</b>	<b>454.735</b>	<b>457.507</b>
<b>Jaén</b>										
Hombres	374.633	382.517	368.824	328.772	320.018	315.143	319.814	314.848	319.859	321.263
Mujeres	386.214	398.711	378.117	339.434	331.251	324.678	327.035	322.785	328.692	328.399
<b>Total</b>	<b>760.847</b>	<b>781.228</b>	<b>746.941</b>	<b>668.206</b>	<b>651.269</b>	<b>639.821</b>	<b>646.849</b>	<b>637.633</b>	<b>648.551</b>	<b>649.662</b>
<b>Málaga</b>										
Hombres	334.639	365.948	382.725	419.793	450.557	505.426	567.436	570.326	611.750	612.914
Mujeres	353.554	390.135	398.965	433.786	465.136	520.183	582.998	590.517	637.540	645.170
<b>Total</b>	<b>688.193</b>	<b>756.083</b>	<b>781.690</b>	<b>853.579</b>	<b>915.693</b>	<b>1.025.609</b>	<b>1.150.434</b>	<b>1.160.843</b>	<b>1.249.290</b>	<b>1.258.084</b>
<b>Sevilla</b>										
Hombres	467.848	530.591	604.095	652.460	673.933	724.723	756.358	794.918	836.478	846.224
Mujeres	489.514	571.004	640.058	684.209	704.597	753.588	784.549	824.785	868.842	879.258
<b>Total</b>	<b>957.362</b>	<b>1.101.595</b>	<b>1.244.153</b>	<b>1.336.669</b>	<b>1.378.530</b>	<b>1.478.311</b>	<b>1.540.907</b>	<b>1.619.703</b>	<b>1.705.320</b>	<b>1.725.482</b>
<b>España</b>										
Hombres	12.678.601	13.561.190	15.109.592	16.685.869	17.658.308	18.491.187	18.878.119	19.036.446	19.399.549	19.670.642
Mujeres	13.572.587	14.611.078	15.962.155	17.431.754	18.353.946	19.191.168	19.595.299	19.835.822	20.269.845	20.531.518
<b>Total</b>	<b>26.251.188</b>	<b>28.172.268</b>	<b>31.071.747</b>	<b>34.117.623</b>	<b>36.012.254</b>	<b>37.682.355</b>	<b>38.473.418</b>	<b>38.872.268</b>	<b>39.669.394</b>	<b>40.202.160</b>

FUENTES: INE. Censos de población  
 IEA. Censo de población de Andalucía 1991.  
 INE. Padrones municipales de habitantes.  
 INE. Revisión del padrón municipal de habitantes

## 2.1.2. DENSIDAD DE POBLACIÓN DE DERECHO. AÑOS 1940 - 1999. (HAB/KM<sup>2</sup>).

	1940	1950	1960	1970	1975	1981	1986	1991	1996	1999
Almería	42,62	41,26	42,13	43,7	44,3	46,85	50,44	51,94	55,53	58,48
Cádiz	79,24	93,08	109,11	117,96	125,64	132,71	140,24	144,79	147,78	150,45
Córdoba	55,29	57,39	58,36	53,11	52,13	52,35	54,29	54,79	55,42	55,83
Granada	59,15	62,79	61,2	58,7	58,8	60,04	61,99	62,57	63,95	64,30
Huelva	37,02	36,48	39,92	39,81	39,76	41,3	42,83	43,76	44,87	45,07
Jaén	56,43	57,94	55,4	49,56	48,3	47,45	47,92	47,29	48,1	48,19
Málaga	94,16	103,45	106,95	116,78	125,28	140,32	157,4	158,82	170,92	172,10
Sevilla	68,12	78,38	88,52	95,1	98,08	105,18	109,63	115,24	121,33	122,88
<b>ANDALUCÍA</b>	<b>59,98</b>	<b>64,46</b>	<b>67,81</b>	<b>68,39</b>	<b>70,01</b>	<b>73,53</b>	<b>77,51</b>	<b>79,23</b>	<b>82,38</b>	<b>83,38</b>
<b>ESPAÑA</b>	<b>52,01</b>	<b>55,81</b>	<b>61,56</b>	<b>67,59</b>	<b>71,35</b>	<b>74,76</b>	<b>76,22</b>	<b>77,01</b>	<b>78,56</b>	<b>78,98</b>

Fuentes: I.N.E. Censos de Población y Padrones Municipales de Habitantes.  
INE: Revisión del Padrón Municipal de habitantes.

## 2.2. POBLACIÓN ACTIVA.

### 2.2.1. POBLACIÓN DE 16 Y MÁS AÑOS SEGÚN SU RELACIÓN CON LA ACTIVIDAD ECONÓMICA POR PROVINCIAS. AÑO 2000. (MILES DE PERSONAS) (\*)

Provincias	Total	Activos					Inactivos	Población contada aparte
		Total	Ocupados	Parados		Total		
				Han trabajado	Buscan 1º empleo			
Almería	384,85	200,60	168,00	26,93	5,68	32,60	182,90	1,35
Cádiz	892,35	459,00	321,30	102,90	34,80	137,70	430,55	2,80
Córdoba	619,28	299,70	221,83	64,23	13,65	77,88	316,30	3,28
Granada	662,78	296,65	228,40	54,13	14,13	68,25	364,13	2,00
Huelva	363,65	184,75	137,15	37,53	10,08	47,60	177,33	1,58
Jaén	520,48	245,53	186,78	49,83	8,93	58,75	273,45	1,50
Málaga	991,93	483,45	390,00	74,98	18,48	93,45	505,05	3,43
Sevilla	1.369,48	702,28	515,38	156,90	30,00	186,90	663,23	3,98
<b>ANDALUCÍA</b>	<b>5.804,78</b>	<b>2.871,95</b>	<b>2.168,83</b>	<b>567,40</b>	<b>135,73</b>	<b>703,13</b>	<b>2.912,93</b>	<b>19,90</b>
<b>ESPAÑA</b>	<b>32.830,83</b>	<b>16.844,13</b>	<b>14.473,73</b>	<b>1.863,38</b>	<b>507,03</b>	<b>2.370,40</b>	<b>15.905,20</b>	<b>81,50</b>

Fuente: I.N.E. Encuesta de población activa.

(\*) Media anual calculada a partir de los cuatro trimestres del año.

### 2.2.2. EVOLUCIÓN DE LA POBLACIÓN OCUPADA POR PROVINCIAS. (1990 - 2000) (MILES DE PERSONAS) (\*)

	1990	1991	1992	1993	1994	1995	1996	1997	1998	1999	2000
Almería	139,20	138,75	142,42	139,20	131,40	135,90	144,10	144,50	151,78	167,04	168,00
Cádiz	255,65	247,05	249,30	236,40	240,50	244,80	256,50	271,50	278,48	300,58	321,30
Córdoba	193,07	199,55	192,48	186,50	187,10	182,60	189,40	188,20	199,40	208,46	221,83
Granada	200,55	194,40	197,92	192,10	188,40	189,30	203,00	202,90	213,28	220,94	228,40
Huelva	122,65	116,95	108,58	104,30	105,80	113,00	114,00	119,40	115,50	128,11	137,15
Jaén	171,58	176,60	167,25	154,00	150,10	148,40	156,30	168,40	190,25	188,04	186,78
Málaga	325,35	331,22	324,07	296,60	291,40	296,50	324,50	340,30	357,90	369,58	390,00
Sevilla	414,47	429,65	420,67	387,40	393,20	420,80	434,20	444,10	454,40	487,45	515,38
<b>Andalucía</b>	<b>1.822,52</b>	<b>1.834,17</b>	<b>1.802,69</b>	<b>1.696,50</b>	<b>1.687,90</b>	<b>1.731,30</b>	<b>1.822,00</b>	<b>1.879,30</b>	<b>1.960,99</b>	<b>2.070,20</b>	<b>2.168,83</b>
<b>España</b>	<b>12.578,78</b>	<b>12.609,40</b>	<b>12.366,25</b>	<b>11.837,50</b>	<b>11.730,10</b>	<b>12.041,80</b>	<b>12.396,00</b>	<b>12.764,60</b>	<b>13.204,85</b>	<b>13817,44</b>	<b>14473,73</b>

Fuente: I.N.E. Encuesta de población activa.

(\*) Media anual calculada a partir de los cuatro trimestres del año.

### 2.2.3. EVOLUCIÓN DE LA POBLACIÓN OCUPADA SEGÚN GRUPOS DE EDAD Y SEXO. (1990 - 2000) (MILES DE PERSONAS) (\*)

	1990	1991	1992	1993	1994	1995	1996	1997	1998	1999	2000
<b>OCUPADOS</b>	1.822,52	1.834,17	1.802,69	1.696,50	1.687,90	1.731,30	1.822,00	1.879,50	1.960,99	2.070,20	2.168,83
<b>SEXO</b>											
<b>Varones</b>	1.320,07	1.308,14	1.257,29	1.169,20	1.173,60	1.183,10	1.231,20	1.270,30	1.332,85	1.394,52	1.442,38
<b>Mujeres</b>	502,45	526,03	545,40	527,30	514,30	548,20	590,80	609,20	628,14	675,68	726,45
<b>GRUPOS DE EDAD</b>											
<b>16-19</b>	95,76	97,92	91,65	67,60	58,80	61,30	63,80	53,90	59,09	67,43	70,70
<b>20-24</b>	239,48	238,98	219,70	193,80	190,40	198,00	196,40	210,00	208,35	234,43	251,55
<b>25-54</b>	1.253,58	1.270,08	1.262,87	1.226,70	1.242,10	1.285,20	1.370,80	1.428,40	1.499,02	1.566,28	1.634,48
<b>55 y más</b>	233,72	227,30	228,47	208,40	196,70	186,80	191,00	187,20	194,53	202,06	212,10

Fuente: I.N.E. Encuesta de población activa.

(\*) Media anual calculada a partir de los cuatro trimestres del año.

### 2.2.4. EVOLUCIÓN DE LA POBLACIÓN OCUPADA SEGÚN SECTORES ECONÓMICOS. (1990-2000) (MILES DE PERSONAS) (\*)

	1990	1991	1992	1993	1994	1995	1996	1997	1998	1999	2000
Agricultura	286,60	272,80	248,27	223,30	222,40	201,90	214,20	240,40	251,98	242,70	240,95
Industria	282,07	286,50	272,04	228,60	228,50	224,40	229,10	230,70	256,23	273,37	274,70
Construcción	220,35	210,05	185,08	160,10	157,40	174,80	181,60	184,80	201,83	246,44	264,88
Servicios	1.033,50	1.064,82	1.097,30	1.084,50	1.079,60	1.130,20	1.197,10	1.223,60	1.250,95	1.307,69	1.388,30
<b>Total</b>	<b>1.822,52</b>	<b>1.834,17</b>	<b>1.802,69</b>	<b>1.696,50</b>	<b>1.687,90</b>	<b>1.731,30</b>	<b>1.822,00</b>	<b>1.879,50</b>	<b>1.960,99</b>	<b>2070,20</b>	<b>2168,83</b>

Fuente: I.N.E. Encuesta de población activa.

(\*) Media anual calculada a partir de los cuatro trimestres del año.

## 2.2.5. EVOLUCIÓN DE LA POBLACIÓN PARADA POR PROVINCIAS. (1990-2000)

(MILES DE PERSONAS) (\*)

	1990	1991	1992	1993	1994	1995	1996	1997	1998	1999	2000
Almería	31,3	31,5	33,8	37,3	44,1	42,2	39,6	44,3	36,73	27,73	32,60
Cádiz	125,4	128,1	123,2	152,1	182,8	179,1	163,9	167,9	163,50	144,39	137,70
Córdoba	67,3	64,7	75,9	83,6	82,1	85,2	95,0	89,8	92,68	91,97	77,88
Granada	65,5	61,3	69,3	79,5	81,1	92,5	95,3	98,1	90,98	79,96	68,25
Huelva	37,5	39,7	50,4	56,2	58,2	45,4	49,6	50,1	51,63	45,86	47,60
Jaén	46,1	54,3	59,4	71,7	73,0	73,2	82,3	72,9	48,58	54,73	58,75
Málaga	113,1	132,6	146,8	178,4	166,5	165,9	149,5	143,4	132,63	121,28	93,45
Sevilla	140,0	125,8	147,4	177,7	206,0	204,6	199,7	207,7	201,83	193,55	186,90
<b>Andalucía</b>	<b>626,2</b>	<b>638,0</b>	<b>706,2</b>	<b>836,5</b>	<b>893,8</b>	<b>888,1</b>	<b>874,9</b>	<b>874,2</b>	<b>818,56</b>	<b>759,47</b>	<b>703,13</b>
<b>España</b>	<b>2.441,2</b>	<b>2.463,7</b>	<b>2.788,5</b>	<b>3.481,3</b>	<b>3.738,1</b>	<b>3.583,5</b>	<b>3.540,0</b>	<b>3.356,4</b>	<b>3060,35</b>	<b>2605,49</b>	<b>2370,4</b>

## 2.2.6. POBLACIONES ACTIVAS Y OCUPADAS EN ANDALUCÍA Y ESPAÑA. SECTOR AGRARIO. (1998-2000).

(MILES DE PERSONAS) (\*)

Concepto	1998			1999			2000		
	Andalucía	España	% And./Esp	Andalucía	España	% And./Esp	Andalucía	España	% And./Esp
Población activa total	2779,55	16265,20	17,09	2829,67	16422,93	17,23	2871,95	16844,13	17,05
Población ocupada total	1960,99	13204,90	14,85	2070,20	13817,44	14,98	2168,83	14473,73	14,98
Población parada total	818,60	3060,40	26,75	759,47	2605,49	29,15	703,13	2370,40	29,66
Tasa de paro	29,45	18,82	-	26,84	15,86	-	24,48	14,07	-
Población activa agraria *	407,53	1285,83	31,69	391,47	1222,47	32,02	392,58	1196,85	32,80
Población ocupada agraria	251,98	1060,58	23,76	242,70	1014,82	23,92	240,95	988,98	24,36
Población parada agraria*	155,55	225,25	69,06	148,77	207,65	71,64	151,63	207,88	72,94
Tasa de paro agrario *	38,17	17,52	-	38,00	16,99	-	38,62	17,37	-
Pobl. act. agraria/ Pobl. activa %	14,66	7,91	-	13,83	7,44	-	13,67	7,11	-
Ocupados agrarios/Ocup. total %	12,85	8,03	-	11,72	7,34	-	11,11	6,83	-
Parados agrarios/Parados total	19,00	7,36	-	19,59	7,97	-	21,56	8,77	-
Población asalariada agraria	160,20	403,90	39,66	153,60	399,72	38,43	160,25	394,55	40,62
Población no asalariada agraria	91,78	656,68	13,98	89,10	615,10	14,49	80,70	594,43	13,58
Asalariados/Pobl. ocup. agr. %	63,58	38,08	-	63,29	39,39	-	66,51	39,89	-

Fuente: I.N.E. Encuesta de población activa.

(\*) Media anual calculada a partir de los cuatro trimestres del año.



**2.2.7. POBLACIÓN ACTIVA Y OCUPADA EN ANDALUCÍA Y ESPAÑA. SECTOR AGRARIO Y TOTAL. AÑO 2000.**  
(MILES DE PERSONAS)

	1º Trimestre			2º Trimestre		
	Andalucía	España	%And/Esp	Andalucía	España	%And/Esp
Población > 16 años	5788,60	32785,60	17,66	5799,40	32815,70	17,67
Población activa total	2874,80	16723,10	17,19	2881,70	16795,10	17,16
Tasa de actividad	49,66	51,01	-	49,69	51,18	-
Población ocupada total	2145,50	14213,00	15,10	2174,60	14449,50	15,05
Población parada total	729,30	2510,10	29,05	707,20	2345,50	30,15
Tasa de paro	25,37	15,01	-	24,54	13,97	-
Población activa agraria *	410,00	1213,80	33,78	393,40	1204,60	32,66
Población ocupada agraria	260,40	1008,00	25,83	239,20	992,30	24,11
Población parada agraria*	149,60	205,80	72,69	154,20	212,30	72,63
Tasa de paro agrario *	36,49	16,96	-	39,20	17,62	-
Pobl. act. agraria/ Pobl. activa %	14,26	7,26	-	13,65	7,17	-
Ocupados agrarios/Ocupados total %	12,14	7,09	-	11,00	6,87	-
Parados agrarios/Parados total	20,51	8,20	-	21,80	9,05	-
Población asalariada agraria	172,60	406,80	42,43	162,40	400,90	40,51
Población no asalariada agraria	87,80	601,20	14,60	76,80	591,40	12,99
Asalariados/Pobl. ocup. agr. %	66,28	40,36	-	67,89	40,40	-

	3º Trimestre			4º Trimestre		
	Andalucía	España	%And/Esp	Andalucía	España	%And/Esp
Población > 16 años	5810,20	32846,00	17,69	5821,10	32876,10	17,71
Población activa total	2875,80	16945,80	16,97	2855,40	16912,60	16,88
Tasa de actividad	49,50	51,59	-	49,05	51,44	-
Población ocupada total	2160,00	14621,60	14,77	2195,20	14610,80	15,02
Población parada total	715,80	2324,20	30,80	660,20	2301,80	28,68
Tasa de paro	24,89	13,72	-	23,12	13,61	-
Población activa agraria *	374,90	1189,40	31,52	392,00	1179,60	33,23
Población ocupada agraria	208,10	967,00	21,52	256,10	988,60	25,91
Población parada agraria*	166,80	222,40	75,00	135,90	191,00	71,15
Tasa de paro agrario *	44,49	18,70	-	34,67	16,19	-
Pobl. act. agraria/ Pobl. activa %	13,04	7,02	-	13,73	6,97	-
Ocupados agrarios/Ocupados total %	9,63	6,61	-	11,67	6,77	-
Parados agrarios/Parados total	23,30	9,57	-	20,58	8,30	-
Población asalariada agraria	130,70	367,40	35,57	175,30	403,10	43,49
Población no asalariada agraria	77,40	599,60	12,91	80,80	585,50	13,80
Asalariados/Pobl. ocup. agr. %	62,81	37,99	-	68,45	40,77	-

\* No se incluyen las personas paradas hace más de 3 años

\* No se incluyen tampoco los que buscan el primer empleo

## 2.2.8. U.E. PORCENTAJE DE ASALARIADOS SOBRE EL TOTAL DE OCUPADOS EN AGRICULTURA. AÑOS 1990 - 1999.

	1990	1991	1992	1993	1994	1995	1996	1997	1998	1999
Alemania	27,1	23,2	23,2	23,5	44,7	46,1	46,1	53,0	52,1	53,8
Austria	12,4	12,9	14,0	14,6	13,8	13,3	13,4	13,3	13,5	14,2
Bélgica	17,9	18,2	18,9	:	16,7	16,7	13,5	16,7	21,3	25,8
Dinamarca	36,1	36,5	36,6	37,0	47,2	50,9	50,0	48,0	42,8	52,7
España	31,8	34,5	32,0	31,0	31,0	32,7	31,2	35,9	37,3	39,7
Francia	21,1	21,7	22,5	23,5	24,3	25,5	27,7	28,6	30,1	29,7
Finlandia	24,2	25,8	25,1	24,7		17,9	19,3	25,0	24,4	28,2
Grecia	3,9	3,8	3,5	4,5	3,7	5,0	4,5	4,1	4,1	4,2
Holanda	35,6	36,5	40,4	38,8	37,4	39,3	38,5	37,8	42,9	43,2
Irlanda	13,6	14,8	14,4	:	18,5	19,2	19,2	19,5	:	19,8
Italia	42,2	40,8	42,8	37,9	35,7	35,7	37,3	35,5	37,3	37,9
Luxemburgo	24,2	24,6	25,0	26,7	:	:	32,7	29,1	27,6	23,2
Portugal	18,9	16,7	18,4	16,7	14,8	14,2	16,5	14,5	16,3	15,4
Reino Unido	53,4	47,5	48,3	50,6	44,4	43,3	45,2	44,4	46,7	48,4
Suecia	39,0	40,4	38,7	36,1	35,8	32,6	30,8	31,5	29,5	25,2
<b>EUR- 15</b>	<b>-</b>	<b>31,4</b>	<b>30,7</b>	<b>29,4</b>	<b>30,6</b>	<b>30</b>	<b>30,9</b>	<b>31,3</b>	<b>32,4</b>	<b>33,4</b>
<b>ANDALUCÍA</b>	<b>62,5</b>	<b>64,2</b>	<b>58,6</b>	<b>58,6</b>	<b>57,3</b>	<b>59,2</b>	<b>59,5</b>	<b>64,6</b>	<b>63,6</b>	<b>63,3</b>

Antes de 1.991 no se incluía Alemania Oriental. Estadísticas de Eurostat y anuales de la OCDE.

## 2.2.9. C.E. RELACIÓN ENTRE LA POBLACIÓN OCUPADA AGRARIA/POBLACIÓN OCUPADA TOTAL %. AÑOS 1990 - 2000.

	1990	1991	1992	1993	1994	1995	1996	1997	1998	1999	2000
Alemania	3,7	3,9	3,4	3,1	3,3	3,2	3,2	2,9	2,8	2,9	2,6
Austria	7,9	7,4	7,1	6,9	7,3	7,3	7,4	6,9	6,5	6,2	6,1
Bélgica	2,7	2,7	2,5	:	2,9	2,7	2,7	2,7	2,2	2,4	1,9
Dinamarca	5,7	5,5	5,5	5,4	5	4,4	3,9	3,8	3,7	3,3	3,7
España	11,8	10,7	10,1	10,1	9,9	9,3	8,6	8,3	7,9	7,4	6,9
Francia	5,6	5,4	5,2	5,1	5,2	4,9	4,8	4,6	4,4	4,3	4,2
Finlandia	8,4	8,5	8,6	8,6	8,3	7,7	7,8	7,8	7,1	6,4	6,2
Grecia	23,9	22,2	21,9	21,3	20,8	20,4	20,3	19,9	17,7	17,0	17,0
Holanda	4,6	4,5	3,8	3,9	3,9	3,7	3,6	3,7	3,5	3,2	3,3
Irlanda	15,0	13,8	13,6	12,7	12,5	12,0	11,2	10,9	-	8,6	7,9
Italia	8,8	8,5	8,2	8,2	7,7	7,5	6,7	6,5	6,4	5,4	5,2
Luxemburgo	3,3	3,1	3,0	3,0	3	3,7	2,4	2,4	2,9	2,0	2,4
Portugal	18,0	17,6	11,6	11,7	11,8	11,5	12,2	13,3	13,7	12,6	12,5
Reino Unido	2,2	2,3	2,3	2,2	2,1	2,1	2	1,9	1,7	1,6	1,5
Suecia	3,4	3,4	3,3	3,4	3,5	3,3	3,3	3,2	3,1	3,0	2,9
<b>EUR- 15</b>	<b>-</b>	<b>6,2</b>	<b>5,7</b>	<b>5,6</b>	<b>-</b>	<b>5,3</b>	<b>5,1</b>	<b>5,0</b>	<b>-</b>	<b>4,5</b>	<b>4,4</b>
<b>ANDALUCÍA</b>	<b>15,7</b>	<b>14,9</b>	<b>13,8</b>	<b>13,2</b>	<b>13,2</b>	<b>11,7</b>	<b>11,8</b>	<b>12,8</b>	<b>12,9</b>	<b>11,7</b>	<b>11,1</b>

Antes de 1.991 no se incluía Alemania Oriental. Estadísticas de Eurostat y anuales de la OCDE.

## 2.2.10. EVOLUCIÓN DEL PARO REGISTRADO POR PROVINCIAS. AÑOS 1990 - 2000.

(MILES DE PERSONAS) (\*)

	1990	1991	1992	1993	1994	1995	1996	1997	1998	1999	2000
Almería	27,4	27,5	24,0	25,0	24,8	21,7	18,7	17,6	15,94	13,51	13,63
Cádiz	94,5	89,4	95,6	104,4	106,6	101,4	90,7	86,6	80,52	74,01	72,11
Córdoba	59,1	58,8	56,3	60,2	59,4	56,0	51,2	46,5	44,12	40,81	39,69
Granada	68,0	60,7	56,7	56,3	55,2	50,1	45,9	41,5	37,91	33,23	33,52
Huelva	43,5	34,9	28,9	30,1	29,6	26,2	22,6	21,1	19,43	18,12	17,36
Jaén	33,8	32,8	34,3	38,0	35,7	31,6	28,6	25,6	22,91	21,77	21,50
Málaga	104,8	109,0	113,2	115,4	112,1	101,5	91,0	83,9	75,20	64,73	60,07
Sevilla	142,6	133,1	125,7	145,2	151,8	142,5	129,1	120,8	112,61	100,21	95,82
<b>Andalucía</b>	<b>573,6</b>	<b>546,1</b>	<b>534,7</b>	<b>574,6</b>	<b>575,2</b>	<b>531,0</b>	<b>477,8</b>	<b>443,5</b>	<b>408,64</b>	<b>366,39</b>	<b>353,70</b>
<b>ESPAÑA</b>	<b>2.350,0</b>	<b>2.289,0</b>	<b>2.259,9</b>	<b>2.537,9</b>	<b>2.647,0</b>	<b>2.449,0</b>	<b>2.275,4</b>	<b>2.118,7</b>	<b>1889,55</b>	<b>1651,62</b>	<b>1557,53</b>

FUENTE : INEM. Estadísticas de Empleo.

(\*) Media anual calculada a partir de los doce meses del año.

## 2.2.11. EVOLUCIÓN DEL PARO REGISTRADO EN ANDALUCÍA POR SECTORES ECONÓMICOS. AÑOS 1990 - 2000. (\*)

	1990	1991	1992	1993	1994	1995	1996	1997	1998	1999	2000
Agricultura	35.868	31.444	22.265	22.389	28.795	28.616	23.843	23.625	22.760	20.580	18.724
Industria	82.460	79.679	79.916	87.803	84.664	74.581	64.222	55.990	48.740	43.080	40.251
Construcción	78.232	81.148	91.456	103.854	95.543	79.766	69.586	61.038	52.440	44.210	42.176
Servicios	204.341	203.881	211.731	241.383	249.667	235.443	209.734	197.204	186.750	172.840	172.486
Sin empleo anter.	172.715	149.979	129.287	119.192	116.500	112.631	110.445	105.600	97.950	85.680	80.063
<b>TOTAL</b>	<b>573.616</b>	<b>546.131</b>	<b>534.655</b>	<b>574.621</b>	<b>575.169</b>	<b>531.037</b>	<b>477.830</b>	<b>443.457</b>	<b>408.640</b>	<b>366.390</b>	<b>353.700</b>

FUENTE : INEM. Estadísticas de Empleo.

(\*) Media anual calculada a partir de los doce meses del año.

**3<sup>a</sup>**

**PARTE**

CENSO AGRARIO

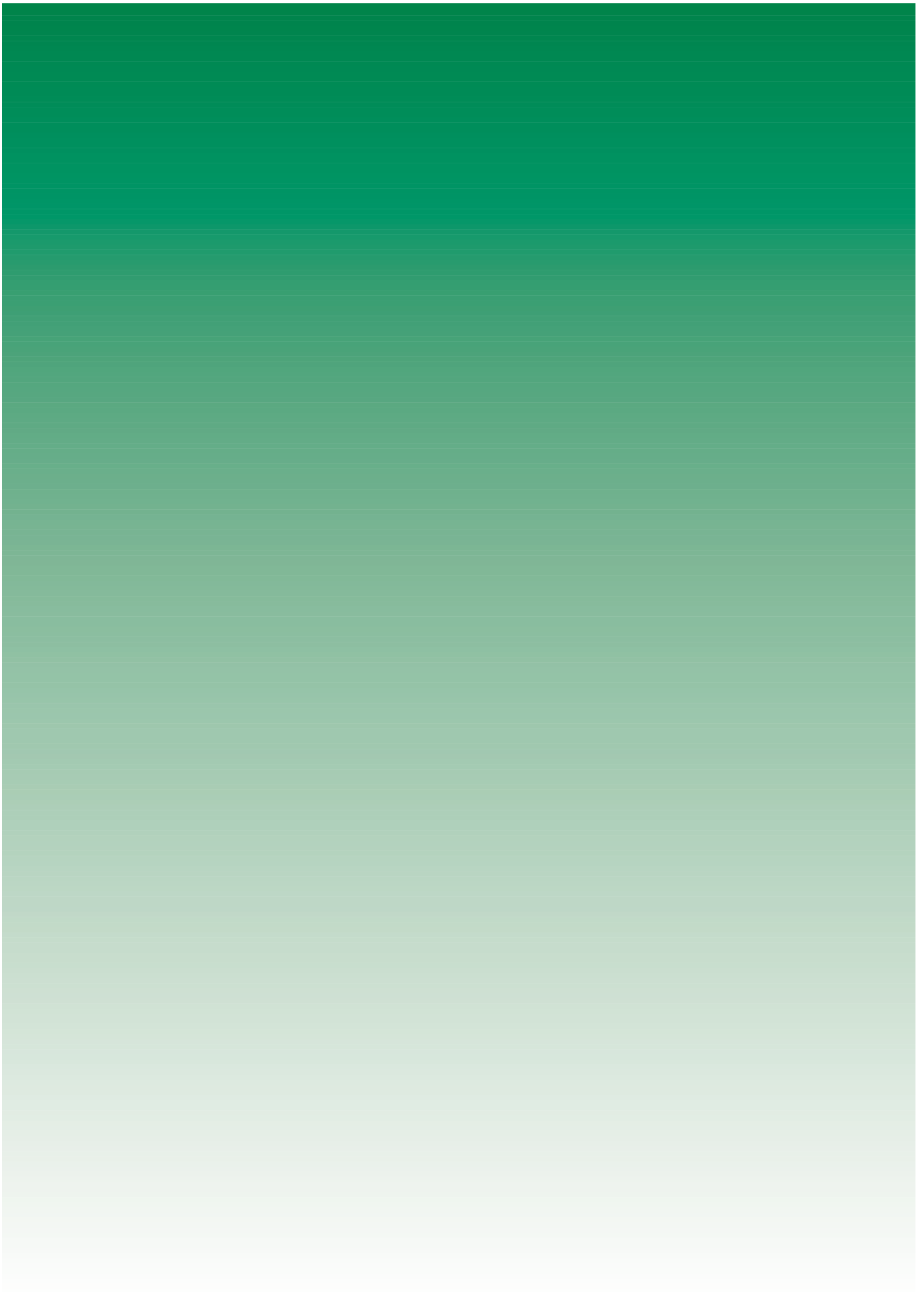

### 3.1. CENSO AGRARIO.

#### 3.1.1. PRINCIPALES CARACTERÍSTICAS CENSALES POR PROVINCIAS. AÑO 1989.

	Andalucía	Almería	Cádiz	Córdoba	Granada	Huelva	Jaén	Málaga	Sevilla	España (*)
<b>Explotaciones sin tierra</b>	<b>3.826</b>	319	293	352	651	215	331	765	900	<b>20.776</b>
<b>Explotaciones con tierra</b>										
Número de explotaciones	<b>423.645</b>	48.960	20.347	51.109	81.850	25.723	98.796	60.294	36.566	<b>2.264.168</b>
Superficie total (Ha)	<b>7.595.603</b>	755.885	631.340	1.248.102	1.140.555	866.230	1.230.190	637.775	1.085.526	<b>42.939.208</b>
SAU (Ha)	<b>4.537.188</b>	308.342	434.883	802.386	658.025	267.841	837.507	373.227	854.977	<b>24.740.506</b>
Número de parcelas	<b>1.243.209</b>	136.062	35.671	146.806	260.470	74.730	348.953	144.805	95.712	<b>18.433.605</b>
Tamaño medio exp. (ha.)	<b>17,93</b>	15,44	31,03	24,42	13,93	33,68	12,45	10,58	29,69	<b>18,96</b>
Nº medio de parcelas x exp.	<b>2,93</b>	2,78	1,75	2,87	3,18	2,91	3,53	2,40	2,62	<b>8,14</b>

FUENTES: IEA. Comarcalización del Censo Agrario de Andalucía.

(\*) INE. Censo Agrario.

### 3.1.2. EXPLOTACIONES AGRARIAS. CARACTERÍSTICAS CENSALES SEGÚN TAMAÑO DE LAS EXPLOTACIONES POR PROVINCIAS. AÑO 1989.

	Andalucía	Almería	Cádiz	Córdoba	Granada	Huelva	Jaén	Málaga	Sevilla	España <sup>(*)</sup>
<b>Nº de explotaciones</b>	<b>427.471</b>	49.279	20.640	51.461	82.501	25.938	99.127	61.059	37.466	<b>2.284.944</b>
<b>Sin tierras</b>	<b>3.826</b>	319	293	352	651	215	331	765	900	<b>20.776</b>
<b>Con tierras</b>										
De 0,1 a 1 Ha.	<b>107.438</b>	15.492	5.649	9.327	27.143	5.583	23.128	16.638	4.478	<b>633.665</b>
De 1 a 5	<b>182.785</b>	20.376	7.351	20.604	33.103	11.275	48.293	28.629	13.154	<b>837.184</b>
De 5 a 10	<b>54.680</b>	4.704	2.430	7.652	9.623	3.309	13.713	7.436	5.813	<b>302.253</b>
De 10 a 20	<b>35.003</b>	3.651	1.798	5.208	5.678	2.147	6.945	3.653	5.923	<b>216.649</b>
De 20 a 50	<b>23.501</b>	2.838	1.398	4.045	3.555	1.600	3.989	2.263	3.813	<b>154.712</b>
De 50 a 100	<b>9.023</b>	957	580	1.816	1.360	694	1.324	827	1.465	<b>59.040</b>
De 100 a 200	<b>5.228</b>	454	441	1.221	711	436	670	422	873	<b>29.544</b>
Más de 200	<b>5.987</b>	488	700	1.236	677	679	734	426	1.047	<b>31.121</b>
<b>Total</b>	<b>423.645</b>	<b>48.960</b>	<b>20.347</b>	<b>51.109</b>	<b>81.850</b>	<b>25.723</b>	<b>98.796</b>	<b>60.294</b>	<b>36.566</b>	<b>2.264.168</b>
<b>Nº de parcelas</b>										
De 0,1 a 1 Ha.	<b>151.596</b>	23.321	6.468	11.443	42.683	7.622	32.506	22.658	4.895	<b>1.796.421</b>
De 1 a 5	<b>468.116</b>	47.822	11.444	47.563	99.339	27.647	146.043	66.111	22.147	<b>5.355.976</b>
De 5 a 10	<b>219.252</b>	19.186	4.675	27.841	42.953	12.692	72.590	24.482	14.833	<b>3.160.268</b>
De 10 a 20	<b>162.496</b>	17.339	3.856	21.658	30.902	9.721	47.942	13.868	17.210	<b>2.918.015</b>
De 20 a 50	<b>126.623</b>	15.992	3.594	17.437	23.392	8.376	30.806	9.393	17.633	<b>2.575.860</b>
De 50 a 100	<b>50.794</b>	5.871	1.573	8.133	10.589	3.226	10.130	3.822	7.450	<b>1.285.560</b>
De 100 a 200	<b>29.925</b>	2.947	1.194	6.370	5.779	2.116	4.859	2.106	4.554	<b>688.768</b>
Más de 200	<b>34.407</b>	3.584	2.867	6.361	4.833	3.330	4.077	2.365	6.990	<b>652.740</b>
<b>Total</b>	<b>1.243.209</b>	<b>136.062</b>	<b>35.671</b>	<b>146.806</b>	<b>260.470</b>	<b>74.730</b>	<b>348.953</b>	<b>144.805</b>	<b>95.712</b>	<b>18.433.608</b>
<b>Superficie censada (Ha.)</b>										
De 0,1 a 1 Ha.	<b>54.758</b>	7.606	2.713	5.123	12.687	2.725	12.921	8.466	2.517	<b>287.727</b>
De 1 a 5	<b>433.008</b>	42.825	17.243	51.492	78.141	26.490	117.677	66.609	32.531	<b>2.013.587</b>
De 5 a 10	<b>377.644</b>	32.215	16.971	53.666	66.422	22.580	94.668	50.427	40.695	<b>2.105.962</b>
De 10 a 20	<b>480.490</b>	49.506	25.599	72.562	77.944	29.319	95.402	49.804	80.354	<b>2.987.872</b>
De 20 a 50	<b>717.516</b>	85.714	42.847	125.001	107.991	48.991	120.908	67.954	118.110	<b>4.725.044</b>
De 50 a 100	<b>623.695</b>	65.576	40.674	126.177	94.543	47.927	90.716	57.204	100.878	<b>4.064.342</b>
De 100 a 200	<b>726.828</b>	61.627	62.816	171.910	97.078	59.866	92.185	58.772	122.574	<b>4.030.124</b>
Más de 200	<b>4.181.676</b>	410.818	422.479	642.176	605.747	628.332	605.718	278.538	587.868	<b>22.724.550</b>
<b>Total</b>	<b>7.595.615</b>	<b>755.887</b>	<b>631.342</b>	<b>1.248.107</b>	<b>1.140.553</b>	<b>866.230</b>	<b>1.230.195</b>	<b>637.774</b>	<b>1.085.527</b>	<b>42.939.208</b>
<b>SAU (Ha.)</b>										
De 0,1 a 1 Ha.	<b>49.660</b>	6.206	2.303	4.873	11.510	2.453	12.574	7.352	2.389	<b>223.938</b>
De 1 a 5	<b>387.425</b>	30.077	15.384	48.394	69.075	22.441	113.485	57.189	31.380	<b>1.513.441</b>
De 5 a 10	<b>331.978</b>	20.227	15.564	48.964	58.193	17.376	89.972	42.546	39.136	<b>1.598.968</b>
De 10 a 20	<b>412.788</b>	29.607	23.494	64.755	68.050	19.503	89.476	40.942	76.961	<b>2.303.822</b>
De 20 a 50	<b>588.123</b>	51.328	39.037	104.064	91.946	26.182	111.734	54.016	109.816	<b>3.825.670</b>
De 50 a 100	<b>478.755</b>	37.563	35.037	93.524	76.128	19.947	82.156	43.684	90.716	<b>3.260.728</b>
De 100 a 200	<b>526.049</b>	34.376	52.386	122.385	72.090	22.947	76.529	40.661	104.675	<b>2.835.869</b>
Más de 200	<b>1.762.405</b>	98.957	251.677	315.426	211.035	136.989	261.582	86.834	399.905	<b>9.178.070</b>
<b>Total</b>	<b>4.537.183</b>	<b>308.341</b>	<b>434.882</b>	<b>802.385</b>	<b>658.027</b>	<b>267.838</b>	<b>837.508</b>	<b>373.224</b>	<b>854.978</b>	<b>24.740.506</b>

FUENTES: IEA. Comarcalización del Censo Agrario de Andalucía.  
(\*) INE. Censo Agrario.

### 3.1.3. EXPLOTACIONES AGRARIAS. CARACTERÍSTICAS CENSALES SEGÚN RÉGIMEN DE TENENCIA POR PROVINCIAS. AÑO 1989. (\* )

	Andalucía	Almería	Cádiz	Córdoba	Granada	Huelva	Jaén	Málaga	Sevilla	España <sup>(1)</sup>
<b>Todos los regímenes</b>										
Número de explotaciones	<b>423.645</b>	48.960	20.347	51.109	81.850	25.723	98.796	60.294	36.566	<b>2.264.168</b>
Superficie total (Ha)	<b>7.595.603</b>	755.885	631.340	1.248.102	1.140.555	866.230	1.230.190	637.775	1.085.526	<b>42.939.214</b>
SAU (Ha)	<b>4.537.188</b>	308.342	434.883	802.386	658.025	267.841	837.507	373.227	854.977	<b>24.740.525</b>
<b>Propiedad</b>										
Número de explotaciones	<b>400.286</b>	46.514	17.429	47.634	77.370	23.525	96.554	57.565	33.695	<b>2.149.512</b>
Superficie total (Ha)	<b>6.042.632</b>	667.132	469.027	938.846	853.051	712.894	1.045.151	487.493	869.038	<b>32.379.591</b>
SAU (Ha)	<b>3.596.064</b>	247.926	311.810	605.869	497.603	217.467	731.649	305.060	678.680	<b>17.929.461</b>
<b>Arrendamiento</b>										
Número de explotaciones	<b>43.073</b>	2.343	4.077	6.910	10.511	2.638	5.833	4.916	5.845	<b>332.656</b>
Superficie total (Ha)	<b>952.308</b>	46.585	133.798	216.901	104.589	135.383	60.395	72.801	181.856	<b>5.624.111</b>
SAU (Ha)	<b>682.036</b>	31.165	109.315	160.368	81.517	40.359	56.421	56.268	146.623	<b>4.901.455</b>
<b>Aparcería</b>										
Número de explotaciones	<b>11.426</b>	3.197	396	1.349	2.128	377	2.644	553	782	<b>72.951</b>
Superficie total (Ha)	<b>183.961</b>	33.672	6.414	30.638	59.625	3.946	24.514	6.256	18.896	<b>1.288.565</b>
SAU (Ha)	<b>163.386</b>	27.890	5.966	27.502	53.620	2.442	23.410	5.283	17.273	<b>1.174.789</b>
<b>Otros regímenes de tenencia</b>										
Número de explotaciones	<b>6.261</b>	165	772	830	829	1.770	622	629	644	<b>72.977</b>
Superficie total (Ha)	<b>416.702</b>	8.495	22.101	61.718	123.290	14.007	100.130	71.225	15.736	<b>3.646.947</b>
SAU (Ha)	<b>95.702</b>	1.361	7.791	8.648	25.285	7.573	26.028	6.616	12.400	<b>734.820</b>

FUENTES: IEA. Comarcalización del Censo Agrario de Andalucía.

(\* ) La suma por regímenes no tiene por qué coincidir con el total al poder estar constituida una explotación por tierras bajo distintas forma de tenencia.

(1) INE. Censo Agrario.



### 3.1.4. TRABAJADORES EN LAS EXPLOTACIONES AGRARIAS POR PROVINCIAS. AÑO 1989.

	Almería	Cádiz	Córdoba	Granada	Huelva	Jaén	Málaga	Sevilla	Andalucía
<b>Trabajo familiar</b>									
<b>Titulares</b>									
Nº de explotaciones	48.788	19.942	50.211	81.791	25.196	98.237	60.251	36.402	<b>420.818</b>
UTA (*)	20.114	6.258	8.665	12.381	5.229	9.558	10.307	8.947	<b>81.459</b>
<b>Cónyuges</b>									
Nº de explotaciones	15.453	3.733	16.519	22.678	3.805	37.400	12.152	8.490	<b>120.230</b>
UTA (*)	7.210	796	1.801	2.195	747	2.230	1.745	1.185	<b>17.909</b>
<b>Otros miembros</b>									
Nº de explotaciones	7.189	7.772	16.994	16.795	6.233	34.088	11.980	14.232	<b>115.283</b>
UTA (*)	5.247	3.086	3.236	2.754	1.798	3.681	2.707	4.485	<b>26.994</b>
<b>Trabajo no familiar</b>									
<b>Asalariado fijo</b>									
Nº de explotaciones	1.272	1.381	2.946	1.324	1.255	2.298	1.427	2.481	<b>14.384</b>
UTA (*)	2.545	4.157	3.967	1.398	1.802	2.420	2.049	6.068	<b>24.406</b>
<b>Asalariado eventual</b>									
Nº de explotaciones	11277	5970	23165	33089	7646	48432	22182	17430	<b>169.191</b>
UTA (*)	7293	10417	17101	8557	11857	15497	7249	21390	<b>99.361</b>

FUENTE: IEA. Comarcalización del Censo Agrario de Andalucía.  
(\*) Unidad de Trabajo Año

### 3.1.5. EXPLOTACIONES AGRARIAS SEGÚN LA PERSONALIDAD JURÍDICA DEL TITULAR DE LA EXPLOTACIÓN POR PROVINCIAS. AÑO 1989.

	Andalucía	Almería	Cádiz	Córdoba	Granada	Huelva	Jaén	Málaga	Sevilla	España (*)
Persona física	<b>420.818</b>	48.788	19.942	50.211	81.791	25.196	98.237	60.251	36.402	<b>2.238.612</b>
Sociedad	<b>2.674</b>	163	355	325	176	415	208	378	654	<b>11.063</b>
Entidad Pública	<b>1.318</b>	180	103	198	237	97	272	178	53	<b>15.904</b>
Cooperativa de producción	<b>317</b>	13	68	26	37	46	23	15	89	<b>1.127</b>
Otra condición jurídica	<b>2.344</b>	135	172	701	260	184	387	237	268	<b>18.238</b>
Todas las explotaciones	<b>427.471</b>	49.279	20.640	51.461	82.501	25.938	99.127	61.059	37.466	<b>2.284.944</b>

FUENTES: IEA. Comarcalización del Censo Agrario de Andalucía.  
(\*) INE. Censo Agrario.

## 3.2. ENCUESTA SOBRE LA ESTRUCTURA DE LAS POBLACIONES AGRÍCOLAS, 1997.

### 3.2.1. NÚMERO, SUPERFICIE TOTAL Y SUPERFICIE AGRICOLA UTILIZADA (S.A.U.) DE LAS EXPLOTACIONES.

Tamaño de las explotaciones según SAU (ha.)	Explotaciones		Superficie Total		SAU	
	Nº de Explotaciones	Porcentaje	Ha	Porcentaje	Ha	Porcentaje
<b>Explotaciones con tierras</b>	273.233	100,00	5.853.953	100,00	4.911.021	100,00
<b>Sin SAU</b>	846	0,31	20.935	0,36	0	0,00
<b>Con SAU</b>	272.387	99,69	5.833.018	99,64	4.911.021	100,00
<1	17.663	6,46	18.777	0,32	9.373	0,19
1 a <2	54.085	19,79	108.792	1,86	70.200	1,43
2 a <5	84.104	30,78	290.362	4,96	249.934	5,09
5 a <10	49.939	18,28	370.852	6,34	338.171	6,89
10 a <20	30.519	11,17	472.221	8,07	417.012	8,49
20 a <30	9.974	3,65	261.089	4,46	239.489	4,88
30 a <50	9.492	3,47	419.433	7,16	357.802	7,29
50 a <100	7.884	2,89	620.262	10,60	545.862	11,1
>=100	8.728	3,19	3.271.231	55,88	2.683.179	54,64

### 3.2.2. DISTRIBUCIÓN GENERAL DE LA SUPERFICIE.

Tamaño de las explotaciones según SAU (Ha.)	Todas las tierras		Tierras labradas		Tierras para pastos permanentes		Otras tierras		SAU	
	Nº de explotaciones	Ha explotaciones	Nº de explotaciones	Ha explotaciones	Nº de explotaciones	Ha explotaciones	Nº de explotaciones	Ha explotaciones	Nº de explotaciones	Ha
<b>Explotaciones con tierras</b>	273.233	5.853.953	266.135	3.586.209	24.249	1.324.813	67.122	942.931	272.387	4.911.021
<b>Sin SAU</b>	846	20.935	-	-	-	-	846	20.935	-	-
<b>Con SAU</b>	272.387	5.833.018	266.135	3.586.209	24.249	1.324.813	66.276	921.997	272.387	4.911.021
<1	17.663	18.777	17.626	9.353	103	20	7.330	9.404	17.663	9.373
1 a < 2	54.085	108.792	53.467	68.648	1.663	1.552	13.082	38.592	54.085	70.200
2 a < 5	84.104	290.362	82.592	239.628	5.119	10.306	16.165	40.428	84.104	249.934
5 a < 10	49.939	370.852	48.833	312.821	5.262	25.349	9.223	32.681	49.939	338.171
10 a < 20	30.519	472.221	29.670	392.489	2.854	24.523	7.703	55.208	30.519	417.012
20 a < 30	9.974	261.089	9.575	212.840	1.656	26.649	2.009	21.600	9.974	239.489
30 a < 50	9.492	419.433	9.116	315.990	1.683	41.812	3.154	61.631	9.492	357.802
50 a < 100	7.884	620.262	7.318	441.687	2.279	104.176	2.987	74.400	7.884	545.862
> = 100	8.728	3.271.231	7.938	1.592.753	3.628	1.090.426	4.624	588.052	8.728	2.683.179

### 3.2.3. APROVECHAMIENTO DE LAS TIERRAS LABRADAS.

Tamaño de las explotaciones según SAU (Ha)	Todas la tierras labradas		Cultivos									
			Herbáceos <sup>(1)</sup>		Frutales		Olivar		Viñedo		Otras tierras labradas	
	Nº de explotaciones	Ha	Nº de explotaciones	Ha	Nº de explotaciones	Ha	Nº de explotaciones	Ha	Nº de explotaciones	Ha	Nº de explotaciones	Ha
<b>Explotaciones con SAU</b>	266.135	3.586.209	127.870	1.940.509	65.625	234.080	172.523	1.370.904	15.557	36.334	2629	4.382
<1	17.626	9.353	10.628	5.541	8.100	2.916	1.770	677	623	86	191	133
1 a < 2	53.467	68.648	20.375	19.365	13.500	10.521	32.458	35.883	3.409	2.602	415	277
2 a < 5	82.592	239.628	32.062	55.906	21.085	35.184	60.593	140.007	5.428	7.504	842	1.027
5 a < 10	48.833	312.821	25.569	91.220	12.284	38.235	36.475	175.884	3.518	6.828	903	654
10 a < 20	29.670	392.489	16.117	150.019	4.946	32.908	19.826	204.225	1.349	5.255	73	82
20 a < 30	9.575	212.840	5.671	83.194	1.710	14.372	6.636	112.913	469	2.310	6	51
30 a < 50	9.116	315.990	6.219	146.230	1.565	22.400	5.785	144.699	396	1.743	119	918
50 a < 100	7.318	441.687	5.315	228.152	1.342	25.268	4.787	184.591	241	3.156	62	520
>= 100	7.938	1.592.753	6.913	1.160.882	1.093	52.277	4.192	372.024	124	6.850	18	720

(1) Incluye barbechos y huertas familiares.

### 3.2.4. APROVECHAMIENTO DE LAS TIERRAS LABRADAS EN SECANO.

Tamaño de las explotaciones según SAU (Ha)	Todas la tierras labradas		Cultivos									
			Herbáceos <sup>(1)</sup>		Frutales		Olivar		Viñedo		Otras tierras labradas	
	Nº de explotaciones	Ha	Nº de explotaciones	Ha	Nº de explotaciones	Ha	Nº de explotaciones	Ha	Nº de explotaciones	Ha	Nº de explotaciones	Ha
<b>Explotaciones con SAU</b>	201.810	2.853.201	70.577	1.567.208	36.599	151.431	144.687	1.096.386	13.702	34.810	2.179	3.366
<1	1.637	790	802	323	218	57	475	329	425	81	-	-
1 a < 2	33.807	39.958	6.451	5.493	5.812	4.078	23.930	27.882	2.388	2.228	415	277
2 a < 5	67.184	176.660	15.098	29.903	13.642	21.661	53.232	116.866	5.103	7.242	745	988
5 a < 10	42.471	240.995	15.995	66.628	9.512	29.524	30.055	137.631	3.271	6.580	864	632
10 a < 20	25.624	308.432	11.850	106.550	3.384	22.372	17.834	174.423	1.328	5.082	4	4
20 a < 30	8.702	168.541	4.388	59.271	1.225	9.281	6.115	97.681	458	2.280	4	28
30 a < 50	8.257	259.531	4.916	114.716	1.215	15.376	5.244	127.499	388	1.711	88	229
50 a < 100	6.643	360.890	4.630	189.235	907	15.834	4.222	152.252	226	3.051	53	518
>= 100	7.484	1.297.405	6.447	995.089	683	33.248	3.579	261.823	114	6.554	5	690

(1) Incluye barbechos.

### 3.2.5. APROVECHAMIENTO DE LAS TIERRAS LABRADAS EN REGADÍO.

Tamaño de las explotaciones según SAU (Ha)	Todas la tierras labradas		Cultivos									
			Herbáceos <sup>(1)</sup>		Frutales		Olivar		Viñedo		Otras tierras labradas	
	Nº de explotaciones	Ha	Nº de explotaciones	Ha	Nº de explotaciones	Ha	Nº de explotaciones	Ha	Nº de explotaciones	Ha	Nº de explotaciones	Ha
<b>Explotaciones con SAU</b>	134.305	733.007	80.028	373.301	34.091	82.649	49.367	274.518	1.984	1.524	451	1.016
<1	17.212	8.563	10.223	5.218	7.982	2.859	1.296	348	198	5	191	133
1 a < 2	28.513	28.690	16.474	13.872	8.841	6.443	9.788	8.001	1.021	374	-	-
2 a < 5	36.864	62.968	21.036	26.003	9.092	13.523	16.691	23.141	325	262	97	39
5 a < 10	23.099	71.827	12.957	24.592	4.262	8.711	11.175	38.253	303	248	38	22
10 a < 20	13.021	84.058	7.673	43.469	2.006	10.535	5.357	29.802	54	173	69	78
20 a < 30	4.352	44.298	3.068	23.922	490	5.091	1.659	15.232	15	30	2	23
30 a < 50	3.980	56.459	3.177	31.514	469	7.025	1.082	17.200	43	32	32	689
50 a < 100	3.401	80.797	2.385	38.917	501	9.433	1.082	32.340	15	105	9	2
> = 100	3.864	295.348	3.035	165.793	448	19.029	1.238	110.201	10	295	13	29

(1) Incluye huertos familiares.

### 3.2.6. TIERRAS PARA PASTOS PERMANENTES.

Tamaño de las explotaciones según SAU (Ha.)	Total		Secano		Regadío	
	Nº de explotaciones	Ha	Nº de explotaciones	Ha	Nº de explotaciones	Ha
<b>Explotaciones con SAU</b>	24.249	1.324.813	23.855	1.320.401	638	4.412
<1	103	20	99	20	4	0
1 a < 2	1.663	1.552	1.560	1.500	103	52
2 a < 5	5.119	10.306	4.878	9.750	241	556
5 a < 10	5.262	25.349	5.246	24.844	143	506
10 a < 20	2.854	24.523	2.852	24.233	46	290
20 a < 30	1.656	26.649	1.650	26.394	22	255
30 a < 50	1.683	41.812	1.668	41.605	30	207
50 a < 100	2.279	104.176	2.275	103.897	12	279
> = 100	3.628	1.090.426	3.626	1.088.159	37	2.267

### 3.2.7. OTRAS TIERRAS.

Tamaño de las explotaciones según SAU (Ha)	Todas la tierras labradas		Erial		Espartizal		Matorral		Especies arbóreas forestales		Otras superficies	
	Nº de explotaciones	Ha	Nº de explotaciones	Ha	Nº de explotaciones	Ha	Nº de explotaciones	Ha	Nº de explotaciones	Ha	Nº de explotaciones	Ha
<b>Explotaciones con tierras</b>	67.122	942.931	8.962	73.116	1.012	20.985	11.193	236.584	7.236	524.292	46.029	87.954
Sin SAU	846	20.935	-	-	1	6	85	4.021	210	16.279	663	629
Con SAU	66.276	921.997	8.962	73.116	1.011	20.979	11.107	232.563	7.026	508.013	45.366	87.325
<1	7.330	9.404	629	1.565	193	457	120	289	609	3.838	6.200	3.256
1 a < 2	13.082	38.592	1.688	2.392	98	98	1.858	2.233	964	24.391	9.749	9.478
2 a < 5	16.165	40.428	2.298	3.203	342	514	2.362	9.429	883	15.289	11.196	11.994
5 a < 10	9.223	32.681	1.384	3.261	75	348	2.221	15.036	884	4.590	5.284	9.447
10 a < 20	7.703	55.208	1.327	8.834	68	2.150	1.617	13.077	798	23.388	4.473	7.760
20 a < 30	2.009	21.600	307	3.443	1	13	404	6.726	209	9.681	1.318	1.737
30 a < 50	3.154	61.631	471	11.972	10	1.273	654	16.960	673	23.566	1.940	7.859
50 a < 100	2.987	74.400	474	10.870	132	3.891	718	22.655	737	32.084	2.044	4.900
> = 100	4.624	588.052	385	27.578	93	12.237	1.152	146.156	1.270	371.187	3.161	30.895

### 3.2.8. ESPECIES ARBÓREAS FORESTALES.

Tamaño de las explotaciones según SAU (Ha.)	Total especies				Fronosas			
	Comercial		No comercial		Comercial		No comercial	
	Nº de explotaciones	Ha	Nº de explotaciones	Ha	Nº de explotaciones	Ha	Nº de explotaciones	Ha
<b>Explotaciones con tierras</b>	1.780	114.972	5.723	409.321	1.146	64.304	4.138	195.456
Sin SAU	11	1.807	203	14.472	7	982	201	14.427
Con SAU	1.769	113.164	5.521	394.849	1.139	63.322	3.937	181.029
<1	371	310	237	3.528	120	160	194	3.441
1 a < 2	189	100	774	24.291	189	100	441	174
2 a < 5	76	7.737	827	7.551	74	737	393	4.034
5 a < 10	308	1.877	680	2.713	235	1.084	614	2.058
10 a < 20	245	4.287	602	19.100	134	1.149	573	17.224
20 a < 30	50	1.487	162	8.193	27	946	109	5.656
30 a < 50	190	3.020	500	20.546	83	1.277	353	5.232
50 a < 100	91	4.968	654	27.116	66	2.791	476	11.867
> = 100	248	89.377	1.083	281.810	210	55.076	785	131.344

Fuente: Encuesta sobre la Estructura de las Explotaciones Agrarias, 1997. I.N.E.

**4<sup>a</sup>**

**PARTE**

DISTRIBUCIÓN  
DE LA TIERRA

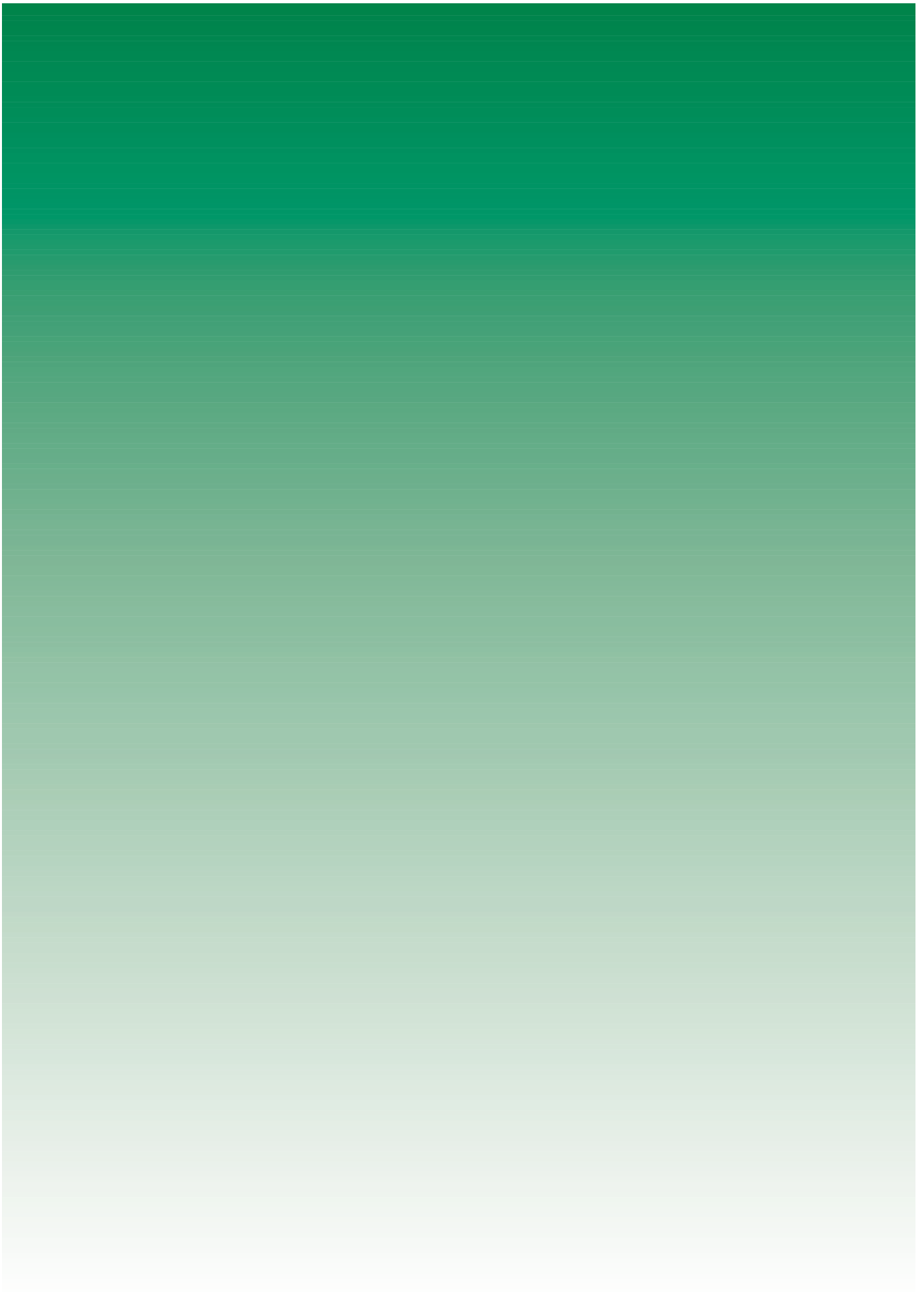

## 4.1 DISTRIBUCIÓN GENERAL DE TIERRAS DE LA PROVINCIA (HA).2000 APROVECHAMIENTO

### 4.1.1. TIERRAS OCUPADAS POR CULTIVOS HERBACEOS.

	1.999			2.000			VARIACION ANUAL		
	Secano	Regadío	TOTAL	Secano	Regadío	TOTAL	Secano	Regadío	TOTAL
ALMERÍA	22.224	50.205	72.429	21.179	50.673	71.852	-1.045	468	-577
CÁDIZ	198.134	59.916	258.050	196.049	64.183	260.232	-2.085	4.267	2.182
CÓRDOBA	221.400	72.397	293.797	226.789	70.653	297.442	5.389	-1.744	3.645
GRANADA	116.879	53.103	169.982	113.825	52.765	166.590	-3.054	-338	-3.392
HUELVA	74.872	19.913	94.785	70.446	17.455	87.901	-4.426	-2.458	-6.884
JAÉN	55.510	24.861	80.371	38.448	22.760	61.208	-17.062	-2.101	-19.163
MÁLAGA	79.760	26.088	105.848	82.090	26.472	108.562	2.330	384	2.714
SEVILLA	460.737	200.950	661.687	447.021	193.570	640.591	-13.716	-7.380	-21.096
<b>ANDALUCÍA</b>	<b>1.229.516</b>	<b>507.433</b>	<b>1.736.949</b>	<b>1.195.847</b>	<b>498.531</b>	<b>1.694.378</b>	<b>-33.669</b>	<b>-8.902</b>	<b>-42.571</b>

### 4.1.2. BARBECHOS Y OTRAS TIERRAS NO OCUPADAS.

	1.999			2.000			VARIACION ANUAL		
	Secano	Regadío	TOTAL	Secano	Regadío	TOTAL	Secano	Regadío	TOTAL
ALMERÍA	101.989	17.518	119.507	101.989	17.518	119.507	0	0	0
CÁDIZ	36.877	0	36.877	36.087	0	36.087	-790	0	-790
CÓRDOBA	78.260	5.544	83.804	71.330	5.882	77.212	-6.930	338	-6.592
GRANADA	150.770	17.079	167.849	130.555	17.938	148.493	-20.215	859	-19.356
HUELVA	75.602	4.321	79.923	82.578	4.823	87.401	6.976	502	7.478
JAÉN	54.966	3.137	58.103	22.302	1.674	23.976	-32.664	-1.463	-34.127
MÁLAGA	51.058	313	51.371	42.420	3.115	45.535	-8.638	2.802	-5.836
SEVILLA	55.809	5.496	61.305	63.437	9.671	73.108	7.628	4.175	11.803
<b>ANDALUCÍA</b>	<b>605.331</b>	<b>53.408</b>	<b>658.739</b>	<b>550.698</b>	<b>60.621</b>	<b>611.319</b>	<b>-54.633</b>	<b>7.213</b>	<b>-47.420</b>

### 4.1.3. TIERRAS OCUPADAS POR CULTIVOS LEÑOSOS.

	1.999			2.000			VARIACION ANUAL		
	Secano	Regadío	TOTAL	Secano	Regadío	TOTAL	Secano	Regadío	TOTAL
ALMERÍA	90.669	31.631	122.300	90.809	31.721	122.530	140	90	230
CÁDIZ	31.263	3.797	35.060	31.652	4.033	35.685	389	236	625
CÓRDOBA	336.117	25.540	361.657	335.501	27.000	362.501	-616	1.460	844
GRANADA	213.673	49.047	262.720	213.656	48.880	262.536	-17	-167	-184
HUELVA	39.457	17.174	56.631	36.949	18.461	55.410	-2.508	1.287	-1.221
JAÉN	440.776	131.366	572.142	448.280	150.586	598.866	7.504	19.220	26.724
MÁLAGA	147.608	26.635	174.243	146.202	27.288	173.490	-1.406	653	-753
SEVILLA	158.902	50.635	209.537	154.928	65.614	220.542	-3.974	14.979	11.005
<b>ANDALUCÍA</b>	<b>1.458.465</b>	<b>335.825</b>	<b>1.794.290</b>	<b>1.457.977</b>	<b>373.583</b>	<b>1.831.560</b>	<b>-488</b>	<b>37.758</b>	<b>37.270</b>



#### 4.1.4 TOTAL TIERRAS DE CULTIVO.

	1.999			2.000			VARIACION ANUAL		
	Secano	Regadío	TOTAL	Secano	Regadío	TOTAL	Secano	Regadío	TOTAL
ALMERÍA	214.882	99.354	314.236	213.977	99.912	313.889	-905	558	-347
CÁDIZ	266.274	63.713	329.987	263.788	68.216	332.004	-2.486	4.503	2.017
CÓRDOBA	635.777	103.481	739.258	633.620	103.535	737.155	-2.157	54	-2.103
GRANADA	481.322	119.229	600.551	458.036	119.583	577.619	-23.286	354	-22.932
HUELVA	189.931	41.408	231.339	189.973	40.739	230.712	42	-669	-627
JAÉN	551.252	159.364	710.616	509.030	175.020	684.050	-42.222	15.656	-26.566
MÁLAGA	278.426	53.036	331.462	270.712	56.875	327.587	-7.714	3.839	-3.875
SEVILLA	675.448	257.081	932.529	665.386	268.855	934.241	-10.062	11.774	1.712
<b>ANDALUCÍA</b>	<b>3.293.312</b>	<b>896.666</b>	<b>4.189.978</b>	<b>3.204.522</b>	<b>932.735</b>	<b>4.137.257</b>	<b>-88.790</b>	<b>36.069</b>	<b>-52.721</b>

#### 4.1.5. PRADOS NATURALES.

	1.999			2.000			VARIACION ANUAL		
	Secano	Regadío	TOTAL	Secano	Regadío	TOTAL	Secano	Regadío	TOTAL
ALMERÍA	3.618	2	3.620	3.618	2	3.620	-	-	-
CÁDIZ	2.976	-	2.976	2.976	-	2.976	-	-	-
CÓRDOBA	1.101	36	1.137	1.462	6	1.468	361	-30	331
GRANADA	4.600	1.000	5.600	4.600	1.000	5.600	-	-	-
HUELVA	560	-	560	560	-	560	-	-	-
JAÉN	1.238	-	1.238	12.792	517	13.309	11.554	517	12.071
MÁLAGA	-	-	-	-	-	-	-	-	-
SEVILLA	4.225	-	4.225	16.454	-	16.454	12.229	-	12.229
<b>ANDALUCÍA</b>	<b>18.318</b>	<b>1.038</b>	<b>19.356</b>	<b>42.462</b>	<b>1.525</b>	<b>43.987</b>	<b>24.144</b>	<b>487</b>	<b>24.631</b>

#### 4.1.6. PASTIZALES.

	1.999			2.000			VARIACION ANUAL		
	Secano	Regadío	TOTAL	Secano	Regadío	TOTAL	Secano	Regadío	TOTAL
ALMERÍA	53.855	-	53.855	53.855	-	53.855	-	-	-
CÁDIZ	98.450	-	98.450	98.450	-	98.450	-	-	-
CÓRDOBA	122.409	-	122.409	121.091	-	121.091	-1.318	-	-1.318
GRANADA	155.000	-	155.000	155.000	-	155.000	-	-	-
HUELVA	78.138	-	78.138	78.138	-	78.138	-	-	-
JAÉN	125.345	-	125.345	131.762	-	131.762	6.417	-	6.417
MÁLAGA	-	-	-	-	-	-	-	-	-
SEVILLA	91.472	-	91.472	68.370	-	68.370	-23.102	-	-23.102
<b>ANDALUCÍA</b>	<b>724.669</b>	<b>-</b>	<b>724.669</b>	<b>706.666</b>	<b>-</b>	<b>706.666</b>	<b>-18.003</b>	<b>-</b>	<b>-18.003</b>

## 4.1.7 TOTAL PRADOS Y PASTIZALES.

	1.999			2.000			VARIACION ANUAL		
	Secano	Regadío	TOTAL	Secano	Regadío	TOTAL	Secano	Regadío	TOTAL
ALMERÍA	57.473	2	57.475	57.473	2	57.475	-	-	-
CÁDIZ	101.426	-	101.426	101.426	-	101.426	-	-	-
CÓRDOBA	123.510	36	123.546	122.553	6	122.559	-957	-30	-987
GRANADA	159.600	1.000	160.600	159.600	1.000	160.600	-	-	-
HUELVA	78.698	-	78.698	78.698	-	78.698	-	-	-
JAÉN	126.583	-	126.583	144.554	517	145.071	17.971	517	18.488
MÁLAGA	-	-	-	-	-	-	-	-	-
SEVILLA	95.697	-	95.697	84.824	-	84.824	-10.873	-	-10.873
<b>ANDALUCÍA</b>	<b>742.987</b>	<b>1.038</b>	<b>744.025</b>	<b>749.128</b>	<b>1.525</b>	<b>750.653</b>	<b>6.141</b>	<b>487</b>	<b>6.628</b>

## 4.1.8. APROVECHAMIENTO. MONTE MADERABLE.

	1.999			2.000			VARIACION ANUAL		
	Secano	Regadío	TOTAL	Secano	Regadío	TOTAL	Secano	Regadío	TOTAL
ALMERÍA	108.148	11	108.159	108.148	11	108.159	-	-	-
CÁDIZ	28.060	-	28.060	28.100	-	28.100	40	-	40
CÓRDOBA	86.675	53	86.728	86.675	53	86.728	-	-	-
GRANADA	167.500	10.000	177.500	167.500	10.000	177.500	-	-	-
HUELVA	301.539	53	301.592	301.537	53	301.590	-2	-	-2
JAÉN	209.260	148	209.408	209.260	148	209.408	-	-	-
MÁLAGA	101.550	610	102.160	94.990	448	95.438	-6.560	-162	-6.722
SEVILLA	54.219	-	54.219	46.756	-	46.756	-7.463	-	-7.463
<b>ANDALUCÍA</b>	<b>1.056.951</b>	<b>10.875</b>	<b>1.067.826</b>	<b>1.042.966</b>	<b>10.713</b>	<b>1.053.679</b>	<b>-13.985</b>	<b>-162</b>	<b>-14.147</b>

## 4.1.9. APROVECHAMIENTO. MONTE ABIERTO.

	1.999			2.000			VARIACION ANUAL		
	Secano	Regadío	TOTAL	Secano	Regadío	TOTAL	Secano	Regadío	TOTAL
ALMERÍA	33.512	-	33.512	33.512	-	33.512	-	-	-
CÁDIZ	117.229	-	117.229	118.000	-	118.000	771	-	771
CÓRDOBA	275.186	-	275.186	276.223	-	276.223	1.037	-	1.037
GRANADA	33.000	-	33.000	44.000	-	44.000	11.000	-	11.000
HUELVA	195.653	-	195.653	195.653	-	195.653	-	-	-
JAÉN	73.598	-	73.598	73.637	-	73.637	39	-	39
MÁLAGA	18.519	-	18.519	24.728	-	24.728	6.209	-	6.209
SEVILLA	130.707	-	130.707	124.639	-	124.639	-6.068	-	-6.068
<b>ANDALUCÍA</b>	<b>877.404</b>	<b>-</b>	<b>877.404</b>	<b>890.392</b>	<b>-</b>	<b>890.392</b>	<b>12.988</b>	<b>-</b>	<b>12.988</b>

#### 4.1.10. APROVECHAMIENTO. MONTE LEÑOSO.

	1.999			2.000			VARIACION ANUAL		
	Secano	Regadío	TOTAL	Secano	Regadío	TOTAL	Secano	Regadío	TOTAL
ALMERÍA	43.751	-	43.751	43.751	-	43.751	-	-	-
CÁDIZ	76.110	-	76.110	76.500	-	76.500	390	-	390
CÓRDOBA	75.651	-	75.651	75.450	-	75.450	-201	-	-201
GRANADA	52.500	-	52.500	70.000	-	70.000	17.500	-	17.500
HUELVA	93.467	-	93.467	93.467	-	93.467	-	-	-
JAÉN	127.497	-	127.497	127.497	-	127.497	-	-	-
MÁLAGA	62.185	-	62.185	64.669	-	64.669	2.484	-	2.484
SEVILLA	100.754	-	100.754	76.142	-	76.142	-24.612	-	-24.612
<b>ANDALUCÍA</b>	<b>631.915</b>	<b>-</b>	<b>631.915</b>	<b>627.476</b>	<b>-</b>	<b>627.476</b>	<b>-4.439</b>	<b>-</b>	<b>-4.439</b>

#### 4.1.11. TOTAL TERRENO FORESTAL.

	1.999			2.000			VARIACION ANUAL		
	Secano	Regadío	TOTAL	Secano	Regadío	TOTAL	Secano	Regadío	TOTAL
ALMERÍA	185.411	11	185.422	185.411	11	185.422	-	-	-
CÁDIZ	221.399	-	221.399	222.600	-	222.600	1.201	-	1.201
CÓRDOBA	437.512	53	437.565	438.348	53	438.401	836	-	836
GRANADA	253.000	10.000	263.000	281.500	10.000	291.500	28.500	-	28.500
HUELVA	590.659	53	590.712	590.657	53	590.710	-2	-	-2
JAÉN	410.355	148	410.503	410.394	148	410.542	39	-	39
MÁLAGA	182.254	610	182.864	184.387	448	184.835	2.133	-162	1.971
SEVILLA	285.680	-	285.680	247.537	-	247.537	-38.143	-	-38.143
<b>ANDALUCÍA</b>	<b>2.566.270</b>	<b>10.875</b>	<b>2.577.145</b>	<b>2.560.834</b>	<b>10.713</b>	<b>2.571.547</b>	<b>-5.436</b>	<b>-162</b>	<b>-5.598</b>

#### 4.1.12. TERRENO A PASTOS.

	1.999			2.000			VARIACION ANUAL		
	Secano	Regadío	TOTAL	Secano	Regadío	TOTAL	Secano	Regadío	TOTAL
ALMERÍA	220.918	-	220.918	190.540	-	190.540	-30.378	-	-30.378
CÁDIZ	20.500	-	20.500	20.500	-	20.500	-	-	-
CÓRDOBA	18.454	-	18.454	20.196	-	20.196	1.742	-	1.742
GRANADA	69.300	-	69.300	77.000	-	77.000	7.700	-	7.700
HUELVA	52.556	-	52.556	52.556	-	52.556	-	-	-
JAÉN	34.671	-	34.671	43.379	-	43.379	8.708	-	8.708
MÁLAGA	125.638	-	125.638	124.954	-	124.954	-684	-	-684
SEVILLA	1.306	-	1.306	42.359	-	42.359	41.053	-	41.053
<b>ANDALUCÍA</b>	<b>543.343</b>	<b>-</b>	<b>543.343</b>	<b>571.484</b>	<b>-</b>	<b>571.484</b>	<b>28.141</b>	<b>-</b>	<b>28.141</b>

## 4.1.13 .ESPARTIZAL.

	1.999			2.000			VARIACION ANUAL		
	Secano	Regadío	TOTAL	Secano	Regadío	TOTAL	Secano	Regadío	TOTAL
ALMERÍA	53.855	-	53.855	53.855	-	53.855	-	-	-
CÁDIZ	-	-	-	-	-	-	-	-	-
CÓRDOBA	27	-	27	27	-	27	-	-	-
GRANADA	48.000	-	48.000	48.000	-	48.000	-	-	-
HUELVA	-	-	-	-	-	-	-	-	-
JAÉN	11.976	-	11.976	11.974	-	11.974	-2	-	-2
MÁLAGA	1.020	-	1.020	1.020	-	1.020	-	-	-
SEVILLA	864	-	864	851	-	851	-13	-	-13
<b>ANDALUCÍA</b>	<b>115.742</b>	<b>-</b>	<b>115.742</b>	<b>115.727</b>	<b>-</b>	<b>115.727</b>	<b>-15</b>	<b>-</b>	<b>-15</b>

## 4.1.14. TERRENO IMPRODUCTIVO.

	1.999			2.000			VARIACION ANUAL		
	Secano	Regadío	TOTAL	Secano	Regadío	TOTAL	Secano	Regadío	TOTAL
ALMERÍA	19.392	-	19.392	19.392	-	19.392	-	-	-
CÁDIZ	4.975	-	4.975	4.975	-	4.975	-	-	-
CÓRDOBA	12.390	-	12.390	12.390	-	12.390	-	-	-
GRANADA	30.000	-	30.000	30.000	-	30.000	-	-	-
HUELVA	13.256	-	13.256	13.056	-	13.056	-200	-	-200
JAÉN	13.522	-	13.522	14.597	-	14.597	1.075	-	1.075
MÁLAGA	15.000	-	15.000	15.548	-	15.548	548	-	548
SEVILLA	14.598	-	14.598	18.293	-	18.293	3.695	-	3.695
<b>ANDALUCÍA</b>	<b>123.133</b>	<b>-</b>	<b>123.133</b>	<b>128.251</b>	<b>-</b>	<b>128.251</b>	<b>5.118</b>	<b>-</b>	<b>5.118</b>

## 4.1.15. SUPERFICIE NO AGRICOLA.

	1.999			2.000			VARIACION ANUAL		
	Secano	Regadío	TOTAL	Secano	Regadío	TOTAL	Secano	Regadío	TOTAL
ALMERÍA	46.658	-	46.658	46.658	-	46.658	-	-	-
CÁDIZ	43.700	-	43.700	43.700	-	43.700	-	-	-
CÓRDOBA	29.415	-	29.415	29.431	-	29.431	16	-	16
GRANADA	34.500	-	34.500	34.500	-	34.500	-	-	-
HUELVA	20.859	-	20.859	21.059	-	21.059	200	-	200
JAÉN	26.767	-	26.767	26.455	-	26.455	-312	-	-312
MÁLAGA	46.750	-	46.750	62.098	-	62.098	15.348	-	15.348
SEVILLA	49.444	-	49.444	51.412	-	51.412	1.968	-	1.968
<b>ANDALUCÍA</b>	<b>298.093</b>	<b>-</b>	<b>298.093</b>	<b>315.313</b>	<b>-</b>	<b>315.313</b>	<b>17.220</b>	<b>-</b>	<b>17.220</b>

#### 4.1.16. RIOS Y LAGOS.

	1.999			2.000			VARIACION ANUAL		
	Secano	Regadío	TOTAL	Secano	Regadío	TOTAL	Secano	Regadío	TOTAL
ALMERÍA	10.005	-	10.005	10.005	-	10.005	-	-	-
CÁDIZ	15.224	-	15.224	15.224	-	15.224	-	-	-
CÓRDOBA	17.165	-	17.165	17.165	-	17.165	-	-	-
GRANADA	12.000	-	12.000	12.000	-	12.000	-	-	-
HUELVA	25.017	-	25.017	25.017	-	25.017	-	-	-
JAÉN	13.689	-	13.689	13.689	-	13.689	-	-	-
MÁLAGA	11.588	-	11.588	11.588	-	11.588	-	-	-
SEVILLA	23.315	-	23.315	23.917	-	23.917	602	-	602
<b>ANDALUCÍA</b>	<b>128.003</b>	<b>-</b>	<b>128.003</b>	<b>128.605</b>	<b>-</b>	<b>128.605</b>	<b>602</b>	<b>-</b>	<b>602</b>

#### 4.1.17. TOTAL OTRAS SUPERFICIES.

	1.999			2.000			VARIACION ANUAL		
	Secano	Regadío	TOTAL	Secano	Regadío	TOTAL	Secano	Regadío	TOTAL
ALMERÍA	350.828	-	350.828	320.450	-	320.450	-30.378	-	-30.378
CÁDIZ	84.399	-	84.399	84.399	-	84.399	-	-	-
CÓRDOBA	77.451	-	77.451	79.209	-	79.209	1.758	-	1.758
GRANADA	193.800	-	193.800	201.500	-	201.500	7.700	-	7.700
HUELVA	111.688	-	111.688	111.688	-	111.688	-	-	-
JAÉN	100.625	-	100.625	110.094	-	110.094	9.469	-	9.469
MÁLAGA	199.996	-	199.996	215.208	-	215.208	15.212	-	15.212
SEVILLA	89.527	-	89.527	136.832	-	136.832	47.305	-	47.305
<b>ANDALUCÍA</b>	<b>1.208.314</b>	<b>-</b>	<b>1.208.314</b>	<b>1.259.380</b>	<b>-</b>	<b>1.259.380</b>	<b>51.066</b>	<b>-</b>	<b>51.066</b>

#### 4.1.18. TOTAL SUPERFICIE PROVINCIAL.

	1.999			2.000			VARIACION ANUAL		
	Secano	Regadío	TOTAL	Secano	Regadío	TOTAL	Secano	Regadío	TOTAL
ALMERÍA	808.594	99.367	907.961	777.311	99.925	877.236	-31.283	558	-30.725
CÁDIZ	673.498	63.713	737.211	672.213	68.216	740.429	-1.285	4.503	3.218
CÓRDOBA	1.274.250	103.570	1.377.820	1.273.730	103.594	1.377.324	-520	24	-496
GRANADA	1.087.722	130.229	1.217.951	1.100.636	130.583	1.231.219	12.914	354	13.268
HUELVA	970.976	41.461	1.012.437	971.016	40.792	1.011.808	40	-669	-629
JAÉN	1.188.815	159.512	1.348.327	1.174.072	175.685	1.349.757	-14.743	16.173	1.430
MÁLAGA	660.676	53.646	714.322	670.307	57.323	727.630	9.631	3.677	13.308
SEVILLA	1.146.352	257.081	1.403.433	1.134.579	268.855	1.403.434	-11.773	11.774	1
<b>ANDALUCÍA</b>	<b>7.810.883</b>	<b>908.579</b>	<b>8.719.462</b>	<b>7.773.864</b>	<b>944.973</b>	<b>8.718.837</b>	<b>-37.019</b>	<b>36.394</b>	<b>-625</b>

## 4.2. RESUMEN PROVINCIAL POR GRUPO DE CULTIVO (Ha.) 2000

## 4.2.1 CEREALES PARA GRANO.

	SECANO				REGADÍO				TOTAL SECANO Y REGADÍO
	Ocupación principal	Ocupaciones posteriores	Ocupaciones asociadas	TOTAL	Ocupación principal	Ocupaciones posteriores	Ocupaciones asociadas	TOTAL	
ALMERÍA	19.946	-	-	19.946	884	-	-	884	20.830
CÁDIZ	108.120	-	-	108.120	13.802	-	-	13.802	121.922
CÓRDOBA	153.282	-	-	153.282	23.243	80	-	23.323	176.605
GRANADA	89.540	-	-	89.540	16.215	200	-	16.415	105.955
HUELVA	37.241	-	-	37.241	1.196	-	-	1.196	38.437
JAÉN	27.468	-	-	27.468	3.529	-	-	3.529	30.997
MÁLAGA	43.140	-	-	43.140	5.273	-	-	5.273	48.413
SEVILLA	206.411	-	-	206.411	61.029	-	-	61.029	267.440
<b>ANDALUCÍA</b>	<b>685.148</b>	<b>-</b>	<b>-</b>	<b>685.148</b>	<b>125.171</b>	<b>280</b>	<b>-</b>	<b>125.451</b>	<b>810.599</b>

## 4.2.2. LEGUMINOSAS PARA GRANO.

	SECANO				REGADÍO				TOTAL SECANO Y REGADÍO
	Ocupación principal	Ocupaciones posteriores	Ocupaciones asociadas	TOTAL	Ocupación principal	Ocupaciones posteriores	Ocupaciones asociadas	TOTAL	
ALMERÍA	1.228	-	-	1.228	10	-	-	10	1.238
CÁDIZ	6.231	-	-	6.231	195	-	-	195	6.426
CÓRDOBA	10.011	-	-	10.011	666	-	-	666	10.677
GRANADA	13.045	-	-	13.045	1.265	-	-	1.265	14.310
HUELVA	3.975	-	-	3.975	37	-	-	37	4.012
JAÉN	4.506	-	-	4.506	350	-	-	350	4.856
MÁLAGA	8.956	-	-	8.956	537	-	-	537	9.493
SEVILLA	5.929	-	-	5.929	363	-	-	363	6.292
<b>ANDALUCÍA</b>	<b>53.881</b>	<b>-</b>	<b>-</b>	<b>53.881</b>	<b>3.423</b>	<b>-</b>	<b>-</b>	<b>3.423</b>	<b>57.304</b>

## 4.2.3. TUBERCULOS CONSUMO HUMANO.

	SECANO				REGADÍO				TOTAL SECANO Y REGADÍO
	Ocupación principal	Ocupaciones posteriores	Ocupaciones asociadas	TOTAL	Ocupación principal	Ocupaciones posteriores	Ocupaciones asociadas	TOTAL	
ALMERÍA	-	-	-	-	353	-	-	353	353
CÁDIZ	-	-	-	-	3.012	-	-	3.012	3.012
CÓRDOBA	97	-	-	97	3.417	134	-	3.551	3.648
GRANADA	-	-	-	-	4.270	-	-	4.270	4.270
HUELVA	481	-	-	481	569	-	-	569	1.050
JAÉN	57	-	-	57	2.491	134	4	2.629	2.686
MÁLAGA	219	-	-	219	3.841	-	-	3.841	4.060
SEVILLA	474	-	-	474	5.154	-	-	5.154	5.628
<b>ANDALUCÍA</b>	<b>1.328</b>	<b>-</b>	<b>-</b>	<b>1.328</b>	<b>23.107</b>	<b>268</b>	<b>4</b>	<b>23.379</b>	<b>24.707</b>

#### 4.2.4. CULTIVOS INDUSTRIALES.

	SECANO				REGADÍO				TOTAL SECANO Y REGADÍO
	Ocupacion principal	Ocupaciones posteriores	Ocupaciones asociadas	TOTAL	Ocupacion principal	Ocupaciones posteriores	Ocupaciones asociadas	TOTAL	
ALMERÍA	-	-	-	-	-	-	-	-	-
CÁDIZ	60.839	-	-	60.839	25.076	-	-	25.076	85.915
CÓRDOBA	54.181	-	-	54.181	32.040	-	-	32.040	86.221
GRANADA	5.940	-	-	5.940	4.500	-	-	4.500	10.440
HUELVA	20.816	-	-	20.816	4.988	-	-	4.988	25.804
JAÉN	3.327	-	-	3.327	9.077	-	-	9.077	12.404
MÁLAGA	12.025	-	-	12.025	3.164	-	-	3.164	15.189
SEVILLA	163.314	-	-	163.314	116.144	-	-	116.144	279.458
<b>ANDALUCÍA</b>	<b>320.442</b>	<b>-</b>	<b>-0</b>	<b>320.442</b>	<b>194.989</b>	<b>-</b>	<b>-</b>	<b>194.989</b>	<b>515.431</b>

#### 4.2.5 FLORES Y PLANTAS ORNAMENTALES.

	SECANO				REGADÍO				TOTAL SECANO Y REGADÍO
	Ocupacion principal	Ocupaciones posteriores	Ocupaciones asociadas	TOTAL	Ocupacion principal	Ocupaciones posteriores	Ocupaciones asociadas	TOTAL	
ALMERÍA	-	-	-	-	144	-	-	144	144
CÁDIZ	-	-	-	-	737	-	-	737	737
CÓRDOBA	-	-	-	-	40	-	-	40	40
GRANADA	-	-	-	-	80	-	-	80	80
HUELVA	-	-	-	-	34	-	-	34	34
JAÉN	-	-	-	-	92	-	-	92	92
MÁLAGA	-	-	-	-	209	-	-	209	209
SEVILLA	-	-	-	-	300	-	-	300	300
<b>ANDALUCÍA</b>	<b>-</b>	<b>-</b>	<b>-</b>	<b>-</b>	<b>1.636</b>	<b>-</b>	<b>-</b>	<b>1.636</b>	<b>1.636</b>

#### 4.2.6 CULTIVOS FORRAJEROS.

	SECANO				REGADÍO				TOTAL SECANO Y REGADÍO
	Ocupacion principal	Ocupaciones posteriores	Ocupaciones asociadas	TOTAL	Ocupacion principal	Ocupaciones posteriores	Ocupaciones asociadas	TOTAL	
ALMERÍA	5	-	-	5	290	-	-	290	295
CÁDIZ	20.609	-	-	20.609	1.890	-	-	1.890	22.499
CÓRDOBA	7.805	-	-	7.805	2.691	-	-	2.691	10.496
GRANADA	5.300	-	-	5.300	5.260	200	-	5.460	10.760
HUELVA	3.995	4	3.056	7.055	375	-	-	375	7.430
JAÉN	2.347	-	-	2.347	1.710	6	2	1.718	4.065
MÁLAGA	16.724	-	-	16.724	1.130	-	-	1.130	17.854
SEVILLA	69.708	-	-	69.708	2.665	-	-	2.665	72.373
<b>ANDALUCÍA</b>	<b>126.493</b>	<b>4</b>	<b>3.056</b>	<b>129.553</b>	<b>16.011</b>	<b>206</b>	<b>2</b>	<b>16.219</b>	<b>145.772</b>

## 4.2.7. HORTALIZAS

	SECANO				REGADÍO				TOTAL SECANO Y REGADÍO
	Ocupacion principal	Ocupaciones posteriores	Ocupaciones asociadas	TOTAL	Ocupacion principal	Ocupaciones posteriores	Ocupaciones asociadas	TOTAL	
ALMERÍA	-	-	-	-	48.992	-	-	48.992	48.992
CÁDIZ	250	-	-	250	19.471	-	-	19.471	19.721
CÓRDOBA	1.393	20	-	1.413	8.161	181	-	8.342	9.755
GRANADA	-	-	-	-	20.105	560	110	20.775	20.775
HUELVA	875	3	-	878	9.988	268	-	10.256	11.134
JAÉN	743	-	-	743	5.076	82	207	5.365	6.108
MÁLAGA	1.026	-	-	1.026	12.318	-	-	12.318	13.344
SEVILLA	1.185	-	-	1.185	7.915	-	-	7.915	9.100
<b>ANDALUCÍA</b>	<b>5.472</b>	<b>23</b>	<b>-</b>	<b>5.495</b>	<b>132.026</b>	<b>1.091</b>	<b>317</b>	<b>133.434</b>	<b>138.929</b>

## 4.2.8. TOTAL CULTIVOS HERBÁCEOS.

	SECANO				REGADÍO				TOTAL SECANO Y REGADÍO
	Ocupacion principal	Ocupaciones posteriores	Ocupaciones asociadas	TOTAL	Ocupacion principal	Ocupaciones posteriores	Ocupaciones asociadas	TOTAL	
ALMERÍA	21.179	-	-	21.179	50.673	-	-	50.673	71.852
CÁDIZ	196.049	-	-	196.049	64.183	-	-	64.183	260.232
CÓRDOBA	226.769	20	-	226.789	70.258	395	-	70.653	297.442
GRANADA	113.825	-	-	113.825	51.695	960	110	52.765	166.590
HUELVA	67.383	7	3.056	70.446	17.187	268	-	17.455	87.901
JAÉN	38.448	-	-	38.448	22.325	222	213	22.760	61.208
MÁLAGA	82.090	-	-	82.090	26.472	-	-	26.472	108.562
SEVILLA	447.021	-	-	447.021	193.570	-	-	193.570	640.591
<b>ANDALUCÍA</b>	<b>1.192.764</b>	<b>27</b>	<b>3.056</b>	<b>1.195.847</b>	<b>496.363</b>	<b>1.845</b>	<b>323</b>	<b>498.531</b>	<b>1.694.378</b>

## 4.2.9. CITRICOS.

	SECANO				REGADÍO				TOTAL SECANO Y REGADÍO
	Ocupacion principal	Ocupaciones posteriores	Ocupaciones asociadas	TOTAL	Ocupacion principal	Ocupaciones posteriores	Ocupaciones asociadas	TOTAL	
ALMERÍA	-	-	-	-	10.773	-	-	10.773	10.773
CÁDIZ	-	-	-	-	2.285	-	-	2.285	2.285
CÓRDOBA	-	-	-	-	3.635	-	-	3.635	3.635
GRANADA	-	-	-	-	700	-	-	700	700
HUELVA	-	-	-	-	12.354	-	-	12.354	12.354
JAÉN	-	-	-	-	1	-	-	1	1
MÁLAGA	-	-	-	-	12.808	-	-	12.808	12.808
SEVILLA	-	-	-	-	13.208	-	-	13.208	13.208
<b>ANDALUCÍA</b>	<b>-</b>	<b>-</b>	<b>-</b>	<b>-</b>	<b>55.764</b>	<b>-</b>	<b>-</b>	<b>55.764</b>	<b>55.764</b>



#### 4.2.10. FRUTALES

	SECANO				REGADÍO				TOTAL SECANO Y REGADÍO
	Ocupacion principal	Ocupaciones posteriores	Ocupaciones asociadas	TOTAL	Ocupacion principal	Ocupaciones posteriores	Ocupaciones asociadas	TOTAL	
ALMERÍA	80.579	-	-	80.579	9.679	-	-	9.679	90.258
CÁDIZ	795	-	-	795	372	-	-	372	1.167
CÓRDOBA	1.658	-	-	1.658	1.524	-	-	1.524	3.182
GRANADA	73.280	-	-	73.280	10.905	-	-	10.905	84.185
HUELVA	3.250	-	-	3.250	2.964	-	-	2.964	6.214
JAÉN	6.987	-	-	6.987	1.408	-	-	1.408	8.395
MÁLAGA	23.505	-	-	23.505	7.799	-	-	7.799	31.304
SEVILLA	838	-	-	838	7.387	-	-	7.387	8.225
<b>ANDALUCÍA</b>	<b>190.892</b>	<b>-</b>	<b>-</b>	<b>190.892</b>	<b>42.038</b>	<b>-</b>	<b>-</b>	<b>42.038</b>	<b>232.930</b>

#### 4.2.11. VIÑEDO.

	SECANO				REGADÍO				TOTAL SECANO Y REGADÍO
	Ocupacion principal	Ocupaciones posteriores	Ocupaciones asociadas	TOTAL	Ocupacion principal	Ocupaciones posteriores	Ocupaciones asociadas	TOTAL	
ALMERÍA	900	-	-	900	1.284	-	-	1.284	2.184
CÁDIZ	10.888	-	-	10.888	-	-	-	-	10.888
CÓRDOBA	10.308	-	-	10.308	1	-	-	1	10.309
GRANADA	4.700	-	13	4.713	620	-	5	625	5.338
HUELVA	7.357	-	-	7.357	286	-	-	286	7.643
JAÉN	738	-	-	738	42	-	-	42	780
MÁLAGA	6.499	-	-	6.499	40	-	-	40	6.539
SEVILLA	1.150	-	-	1.150	1.150	-	-	1.150	2.300
<b>ANDALUCÍA</b>	<b>42.540</b>	<b>-</b>	<b>13</b>	<b>42.553</b>	<b>3.423</b>	<b>-</b>	<b>5</b>	<b>3.428</b>	<b>45.981</b>

#### 4.2.12. OLIVAR.

	SECANO				REGADÍO				TOTAL SECANO Y REGADÍO
	Ocupacion principal	Ocupaciones posteriores	Ocupaciones asociadas	TOTAL	Ocupacion principal	Ocupaciones posteriores	Ocupaciones asociadas	TOTAL	
ALMERÍA	6.000	-	-	6.000	9.800	-	-	9.800	15.800
CÁDIZ	18.800	-	-	18.800	1.150	-	-	1.150	19.950
CÓRDOBA	323.489	-	-	323.489	21.828	-	-	21.828	345.317
GRANADA	135.583	-	-	135.583	36.650	-	-	36.650	172.233
HUELVA	26.332	-	-	26.332	2.848	-	-	2.848	29.180
JAÉN	440.418	-	-	440.418	149.114	-	-	149.114	589.532
MÁLAGA	114.478	-	-	114.478	6.641	-	-	6.641	121.119
SEVILLA	152.756	-	-	152.756	43.813	-	-	43.813	196.569
<b>ANDALUCÍA</b>	<b>1.217.856</b>	<b>-</b>	<b>-</b>	<b>1.217.856</b>	<b>271.844</b>	<b>-</b>	<b>-</b>	<b>271.844</b>	<b>1.489.700</b>

## 4.2.13. OTROS CULTIVOS LEÑOSOS.

	SECANO				REGADÍO				TOTAL SECANO Y REGADÍO
	Ocupacion principal	Ocupaciones posteriores	Ocupaciones asociadas	TOTAL	Ocupacion principal	Ocupaciones posteriores	Ocupaciones asociadas	TOTAL	
ALMERÍA	3.330	-	-	3.330	185	-	-	185	3.515
CÁDIZ	1.164	-	-	1.164	141	-	-	141	1.305
CÓRDOBA	46	-	-	46	6	-	-	6	52
GRANADA	80	-	-	80	-	-	-	-	80
HUELVA	10	-	-	10	-	-	-	-	10
JAÉN	131	-	-	131	1	-	-	1	132
MÁLAGA	1.720	-	-	1.720	-	-	-	-	1.720
SEVILLA	28	-	-	28	-	-	-	-	28
<b>ANDALUCÍA</b>	<b>6.509</b>	<b>-</b>	<b>-</b>	<b>6.509</b>	<b>333</b>	<b>-</b>	<b>-</b>	<b>333</b>	<b>6.842</b>

## 4.2.14. VIVEROS.

	SECANO				REGADÍO				TOTAL SECANO Y REGADÍO
	Ocupacion principal	Ocupaciones posteriores	Ocupaciones asociadas	TOTAL	Ocupacion principal	Ocupaciones posteriores	Ocupaciones asociadas	TOTAL	
ALMERÍA	-	-	-	-	0	-	-	-	-
CÁDIZ	5	-	-	5	85	-	-	85	90
CÓRDOBA	-	-	-	-	6	-	-	6	6
GRANADA	-	-	-	-	-	-	-	-	-
HUELVA	-	-	-	-	9	-	-	9	9
JAÉN	6	-	-	6	20	-	-	20	26
MÁLAGA	-	-	-	-	-	-	-	-	-
SEVILLA	156	-	-	156	56	-	-	56	212
<b>ANDALUCÍA</b>	<b>167</b>	<b>-</b>	<b>-</b>	<b>167</b>	<b>176</b>	<b>-</b>	<b>-</b>	<b>176</b>	<b>343</b>

## 4.2.15 TOTAL CULTIVOS LEÑOSOS.

	SECANO				REGADÍO				TOTAL SECANO Y REGADÍO
	Ocupacion principal	Ocupaciones posteriores	Ocupaciones asociadas	TOTAL	Ocupacion principal	Ocupaciones posteriores	Ocupaciones asociadas	TOTAL	
ALMERÍA	90.809	-	-	90.809	31.721	-	-	31.721	122.530
CÁDIZ	31.652	-	-	31.652	4.033	-	-	4.033	35.685
CÓRDOBA	335.501	-	-	335.501	27.000	-	-	27.000	362.501
GRANADA	213.643	-	13	213.656	48.875	-	5	48.880	262.536
HUELVA	36.949	-	-	36.949	18.461	-	-	18.461	55.410
JAÉN	448.280	-	-	448.280	150.586	-	-	150.586	598.866
MÁLAGA	146.202	-	-	146.202	27.288	-	-	27.288	173.490
SEVILLA	154.928	-	-	154.928	65.614	-	-	65.614	220.542
<b>ANDALUCÍA</b>	<b>1.457.964</b>	<b>-</b>	<b>13</b>	<b>1.457.977</b>	<b>373.578</b>	<b>-</b>	<b>5</b>	<b>373.583</b>	<b>1.831.560</b>

**5<sup>a</sup>**

**PARTE**

SUPERFICIE Y  
PRODUCCIONES  
AGRÍCOLAS



## 5.1. CEREALES PARA GRANO

### 5.1.1. TRIGO DURO.

	SUPERFICIE			REDIMEINTO GRANO		PRODUCCIÓN	DESTINO DE LA PRODUCCIÓN DE GRANO EN LAS EXPLOTACIONES PRODUCTORAS					Total semilla utilizada Tm.
	Secano	Regadio	Total	Secano	Regadio	Grano	Paja cosecha Tm	Reserva consumo propio			Venta fuera de la explotación Tm	
	Ha	Ha	Ha	Kg/Ha	Kg/Ha	Tm		Semilla Tm	Pienso Tm	Ali. Huma Tm		
Almería	-	-	4.616	-	-	3.910	-	-	-	-	-	-
Cádiz	-	-	89.929	-	-	212.819	-	-	-	-	-	-
Córdoba	-	-	117.457	-	-	411.786	-	-	-	-	-	-
Granada	-	-	21.855	-	-	19.014	-	-	-	-	-	-
Huelva	-	-	15.797	-	-	38.400	-	-	-	-	-	-
Jaén	-	-	18.417	-	-	31.414	-	-	-	-	-	-
Málaga	-	-	32.799	-	-	66.184	-	-	-	-	-	-
Sevilla	-	-	182.741	-	-	420.585	-	-	-	-	-	-
<b>Andalucía</b>	-	-	<b>483.611</b>	-	-	<b>1.204.112</b>	-	-	-	-	-	-

### 5.1.2. TRIGO SEMIDURO Y BLANDO

	SUPERFICIE			REDIMEINTO GRANO		PRODUCCIÓN	DESTINO DE LA PRODUCCIÓN DE GRANO EN LAS EXPLOTACIONES PRODUCTORAS					Total semilla utilizada Tm.
	Secano	Regadio	Total	Secano	Regadio	Grano	Paja cosecha Tm	Reserva consumo propio			Venta fuera de la explotación Tm	
	Ha	Ha	Ha	Kg/Ha	Kg/Ha	Tm		Semilla Tm	Pienso Tm	Ali. Huma Tm		
Almería	-	-	1.188	-	-	1.591	-	-	-	-	-	-
Cádiz	-	-	8.060	-	-	19.086	-	-	-	-	-	-
Córdoba	-	-	16.735	-	-	56.153	-	-	-	-	-	-
Granada	-	-	5.860	-	-	6.212	-	-	-	-	-	-
Huelva	-	-	5.332	-	-	15.250	-	-	-	-	-	-
Jaén	-	-	2.339	-	-	4.471	-	-	-	-	-	-
Málaga	-	-	2.615	-	-	5.282	-	-	-	-	-	-
Sevilla	-	-	22.123	-	-	63.996	-	-	-	-	-	-
<b>Andalucía</b>	-	-	<b>64.252</b>	-	-	<b>172.041</b>	-	-	-	-	-	-

### 5.1.3. TRIGO. RESUMEN GENERAL.

	SUPERFICIE			REDIMEINTO GRANO		PRODUCCIÓN		DESTINO DE LA PRODUCCIÓN DE GRANO EN LAS EXPLOTACIONES PRODUCTORAS				Total semilla utilizada Tm.
	Secano	Regadío	Total	Secano	Regadío	Grano	Paja cosecha Tm	Reserva consumo propio			Venta fuera de la explotación Tm	
	Ha	Ha	Ha	Kg/Ha	Kg/Ha	Tm		Semilla Tm	Pienso Tm	Ali. Huma Tm		
Almería	5.578	226	5.804	896	2.226	5.501	3.851	471	1.100		3.930	712
Cádiz	92.547	5.442	97.989	2.300	3.500	231.905	207.555	34.786	11.595		185.524	20.578
Córdoba	118.020	16.172	134.192	3.308	4.794	467.939	127.482	19.961	22.399		425.579	23.484
Granada	25.490	2.225	27.715	670	3.662	25.226	10.090	1.514	500		23.212	6.236
Huelva	20.621	508	21.129	2.513	3.600	53.649	37.555	360	-	-	53.290	4.013
Jaén	19.019	1.737	20.756	1.590	3.250	35.885	17.942	1.794	1.077	538	32.476	3.489
Málaga	31.931	3.483	35.414	1.900	3.100	71.466	-	131	1.429		69.906	7.083
Sevilla	191.236	13.628	204.864	2.297	3.325	484.582	135.730	1.327	-	-	483.254	40.973
<b>Andalucía</b>	<b>504.442</b>	<b>43.421</b>	<b>547.863</b>	<b>2.393</b>	<b>3.888</b>	<b>1.376.154</b>	<b>540.205</b>	<b>60.344</b>	<b>38.100</b>	<b>538</b>	<b>1.277.171</b>	<b>106.568</b>

### 5.1.4. CEBADA CABALLAR ( 6 CARRERAS).

	SUPERFICIE			REDIMEINTO GRANO		PRODUCCIÓN		DESTINO DE LA PRODUCCIÓN DE GRANO EN LAS EXPLOTACIONES PRODUCTORAS				Total semilla utilizada Tm.
	Secano	Regadío	Total	Secano	Regadío	Grano	Paja cosecha Tm	Reserva consumo propio			Venta fuera de la explotación Tm	
	Ha	Ha	Ha	Kg/Ha	Kg/Ha	Tm		Semilla Tm	Pienso Tm	Ali. Huma Tm		
Almería	-	-	11.621	1.806	2.818	21.517	-	-	-	-	-	-
Cádiz	-	-	1.591	-	-	3.757	-	-	-	-	-	-
Córdoba	-	-	5.711	-	-	14.597	-	-	-	-	-	-
Granada	-	-	39.300	-	-	62.880	-	-	-	-	-	-
Huelva	-	-	1.844	-	-	3.135	-	-	-	-	-	-
Jaén	-	-	2.123	-	-	3.200	-	-	-	-	-	-
Málaga	-	-	524	-	-	1.153	-	-	-	-	-	-
Sevilla	-	-	787	-	-	1.390	-	-	-	-	-	-
<b>Andalucía</b>	<b>-</b>	<b>-</b>	<b>63.501</b>	<b>-</b>	<b>-</b>	<b>111.629</b>	<b>-</b>	<b>-</b>	<b>-</b>	<b>-</b>	<b>-</b>	<b>-</b>

5.1.5. CEBADA CERVECERA ( 2 CARRERAS).

	SUPERFICIE			REDIMEINTO GRANO		PRODUCCIÓN		DESTINO DE LA PRODUCCIÓN DE GRANO EN LAS EXPLOTACIONES PRODUCTORAS					Total semilla utilizada Tm.
	Secano	Regadío	Total	Secano	Regadío	Grano	Paja cosecha Tm	Reserva consumo propio			Venta fuera de la explotación Tm		
	Ha	Ha	Ha	Kg/Ha	Kg/Ha	Tm		Semilla Tm	Pienso Tm	Ali. Huma Tm			
Almería	-	-	-	-	-	-	-	-	-	-	-	-	-
Cádiz	-	-	4.116	-	-	9.722	-	-	-	-	-	-	-
Córdoba	-	-	2.447	-	-	6.256	-	-	-	-	-	-	-
Granada	-	-	16.755	-	-	27.008	-	-	-	-	-	-	-
Huelva	-	-	510	-	-	1.076	-	-	-	-	-	-	-
Jaén	-	-	4.247	-	-	7.003	-	-	-	-	-	-	-
Málaga	-	-	5.591	-	-	16.530	-	-	-	-	-	-	-
Sevilla	-	-	3.280	-	-	6.736	-	-	-	-	-	-	-
<b>Andalucía</b>	<b>-</b>	<b>-</b>	<b>36.946</b>	<b>-</b>	<b>-</b>	<b>74.331</b>	<b>-</b>	<b>-</b>	<b>-</b>	<b>-</b>	<b>-</b>	<b>-</b>	<b>-</b>

5.1.6. CEBADA. RESUMEN GENERAL.

	SUPERFICIE			REDIMEINTO GRANO		PRODUCCIÓN		DESTINO DE LA PRODUCCIÓN DE GRANO EN LAS EXPLOTACIONES PRODUCTORAS					Total semilla utilizada Tm.
	Secano	Regadío	Total	Secano	Regadío	Grano	Paja cosecha Tm	Reserva consumo propio			Venta fuera de la explotación Tm		
	Ha	Ha	Ha	Kg/Ha	Kg/Ha	Tm		Semilla Tm	Pienso Tm	Ali. Huma Tm			
Almería	11.096	525	11.621	1.806	2.815	21.517	19.366	880	3.500	-	17.137	882	
Cádiz	5.413	294	5.707	2.300	3.500	13.479	12.064	2.022	674	-	10.783	1.198	
Córdoba	7.700	458	8.158	2.500	3.500	20.853	7.750	832	5.005	-	15.016	979	
Granada	47.945	8.110	56.055	1.320	3.280	89.888	40.450	7.216	19.800	-	62.872	9.996	
Huelva	2.322	32	2.354	1.779	2.500	4.211	3.781	150	3.000	-	1.061	424	
Jaén	5.923	447	6.370	1.500	2.950	10.203	5.510	510	612	-	9.081	864	
Málaga	5.524	591	6.115	2.800	3.750	17.683	-	206	4.421	-	13.056	826	
Sevilla	3.806	261	4.067	1.921	3.120	8.126	2.402	406	1.625	-	6.096	549	
<b>Andalucía</b>	<b>89.729</b>	<b>10.718</b>	<b>100.447</b>	<b>1.681</b>	<b>3.279</b>	<b>185.960</b>	<b>91.323</b>	<b>12.222</b>	<b>38.637</b>	<b>-</b>	<b>135.102</b>	<b>15.718</b>	

### 5.1.7. AVENA.

	SUPERFICIE			REDIMEINTO GRANO		PRODUCCIÓN		DESTINO DE LA PRODUCCIÓN DE GRANO EN LAS EXPLOTACIONES PRODUCTORAS				Total semilla utilizada Tm.
	Secano	Regadío	Total	Secano	Regadío	Grano	Paja cosecha Tm	Reserva consumo propio			Venta fuera de la explotación Tm	
	Ha	Ha	Ha	Kg/Ha	Kg/Ha	Tm		Semilla Tm	Pienso Tm	Ali. Huma Tm		
Almería	3.259	94	3.353	1.728	2.500	5.867	5.279	200	1.500	-	4.167	204
Cádiz	6.540	228	6.768	2.400	3.500	16.494	14.762	2.474	825	-	13.195	1.421
Córdoba	14.764	446	15.210	2.000	3.000	30.866	14.450	1.616	17.550	-	11.700	1.901
Granada	15.540	2.130	17.670	252	3.000	10.306	5.771	928	2.060	-	7.318	2.184
Huelva	3.595	151	3.746	1.123	1.300	4.233	4.445	105	2.820	-	1.308	543
Jaén	2.365	475	2.840	975	2.900	3.683	2.210	258	736	-	2.689	237
Málaga	4.763	569	5.332	2.400	3.800	13.593	5.437	127	6.797	-	6.670	507
Sevilla	5.769	394	6.163	1.750	2.450	11.061	3.318	468	5.531	-	5.062	585
<b>Andalucía</b>	<b>56.595</b>	<b>4.487</b>	<b>61.082</b>	<b>1.460</b>	<b>3.000</b>	<b>96.104</b>	<b>55.672</b>	<b>6.176</b>	<b>37.819</b>	<b>-</b>	<b>52.109</b>	<b>7.582</b>

### 5.1.8. CENTENO.

	SUPERFICIE			REDIMEINTO GRANO		PRODUCCIÓN		DESTINO DE LA PRODUCCIÓN DE GRANO EN LAS EXPLOTACIONES PRODUCTORAS				Total semilla utilizada Tm.
	Secano	Regadío	Total	Secano	Regadío	Grano	Paja cosecha Tm	Reserva consumo propio			Venta fuera de la explotación Tm	
	Ha	Ha	Ha	Kg/Ha	Kg/Ha	Tm		Semilla Tm	Pienso Tm	Ali. Huma Tm		
Almería	13	-	13	655	-	9	6	1	8	-	1	-
Cádiz	-	-	-	-	-	-	-	-	-	-	-	-
Córdoba	84	1	85	1.300	2.500	112	81	18	94	-	21	-
Granada	240	10	250	354	1.500	100	50	9	30	-	61	45
Huelva	25	3	28	800	1.000	23	22	2	-	-	21	4
Jaén	12	-	12	690	-	8	6	-	2	-	6	1
Málaga	-	-	-	-	-	-	-	-	-	-	-	-
Sevilla	10	-	10	1.500	-	15	5	1	14	-	-	1
<b>Andalucía</b>	<b>384</b>	<b>14</b>	<b>398</b>	<b>641</b>	<b>1.464</b>	<b>266</b>	<b>170</b>	<b>31</b>	<b>148</b>	<b>-</b>	<b>88</b>	<b>73</b>



5.1.9. ESCAÑA.

	SUPERFICIE			REDIMEINTO GRANO		PRODUCCIÓN	DESTINO DE LA PRODUCCIÓN DE GRANO EN LAS EXPLOTACIONES PRODUCTORAS					Total semilla utilizada Tm.
	Secano	Regadío	Total	Secano	Regadío		Grano Tm	Paja cosecha Tm	Reserva consumo propio			
	Ha	Ha	Ha	Kg/Ha	Kg/Ha	Semilla Tm			Pienso Tm	Ali. Huma Tm		
Almería	-	-	-	-	-	-	-	-	-	-	-	-
Cádiz	-	-	-	-	-	-	-	-	-	-	-	-
Córdoba	-	-	-	-	-	-	-	-	-	-	-	-
Granada	-	-	-	-	-	-	-	-	-	-	-	-
Huelva	-	-	-	-	-	-	-	-	-	-	-	-
Jaén	-	-	-	-	-	-	-	-	-	-	-	-
Málaga	-	-	-	-	-	-	-	-	-	-	-	-
Sevilla	-	-	-	-	-	-	-	-	-	-	-	-
<b>Andalucía</b>	-	-	-	-	-	-	-	-	-	-	-	-

5.1.10. TRANQUILLÓN.

	SUPERFICIE			REDIMEINTO GRANO		PRODUCCIÓN	DESTINO DE LA PRODUCCIÓN DE GRANO EN LAS EXPLOTACIONES PRODUCTORAS					Total semilla utilizada Tm.
	Secano	Regadío	Total	Secano	Regadío		Grano Tm	Paja cosecha Tm	Reserva consumo propio			
	Ha	Ha	Ha	Kg/Ha	Kg/Ha	Semilla Tm			Pienso Tm	Ali. Huma Tm		
Almería	-	-	-	-	-	-	-	-	-	-	-	-
Cádiz	-	-	-	-	-	-	-	-	-	-	-	-
Córdoba	12.301	204	12.505	1.000	2.000	12.709	11.880	1.860	6.509	-	4.340	2.188
Granada	-	-	-	-	-	-	-	-	-	-	-	-
Huelva	-	-	-	450	-	-	-	-	-	-	-	-
Jaén	15	-	15	700	-	11	7	-	8	-	3	1
Málaga	-	-	-	-	-	-	-	-	-	-	-	-
Sevilla	30	-	30	1.500	-	45	14	3	42	-	-	3
<b>Andalucía</b>	<b>12.346</b>	<b>204</b>	<b>12.550</b>	<b>1.001</b>	<b>2.000</b>	<b>12.765</b>	<b>11.901</b>	<b>1.863</b>	<b>6.559</b>	<b>-</b>	<b>4.343</b>	<b>2.192</b>

### 5.1.11. TRITICALE.

	SUPERFICIE			REDIMEINTO GRANO		PRODUCCIÓN		DESTINO DE LA PRODUCCIÓN DE GRANO EN LAS EXPLOTACIONES PRODUCTORAS				Total semilla utilizada Tm.	
	Secano	Regadío	Total	Secano	Regadío	Grano	Paja cosecha	Reserva consumo propio			Venta fuera de la explotación		
	Ha	Ha	Ha	Kg/Ha	Kg/Ha	Tm	Tm	Semilla Tm	Pienso Tm	Ali. Huma Tm	Tm		
Almería	-	-	-	-	-	-	-	-	-	-	-	-	-
Cádiz	2.978	226	3.204	2.400	3.500	7.938	7.105	1.191	397	-	-	6.351	673
Córdoba	343	37	380	1.500	2.500	607	361	57	83	-	-	468	67
Granada	325	15	340	132	3.800	100	40	6	40	-	-	54	41
Huelva	10.469	211	10.680	2.300	3.199	24.754	27.576	100	9.000	-	-	15.654	2.135
Jaén	110	-	110	900	-	99	56	4	7	-	-	88	10
Málaga	877	152	1.029	2.400	3.900	2.698	1.079	28	674	-	-	1.995	185
Sevilla	3.342	394	3.736	2.325	3.400	9.110	2.733	269	2.277	-	-	6.563	672
<b>Andalucía</b>	<b>18.444</b>	<b>1.035</b>	<b>19.479</b>	<b>2.264</b>	<b>3.428</b>	<b>45.305</b>	<b>38.950</b>	<b>1.655</b>	<b>12.478</b>	<b>-</b>	<b>-</b>	<b>31.173</b>	<b>3.783</b>

### 5.1.12. ARROZ (CÁSCARA).

	SUPERFICIE			REDIMEINTO GRANO		PRODUCCIÓN		DESTINO DE LA PRODUCCIÓN DE GRANO EN LAS EXPLOTACIONES PRODUCTORAS				Total semilla utilizada Tm.	
	Secano	Regadío	Total	Secano	Regadío	Grano	Paja cosecha	Reserva consumo propio			Venta fuera de la explotación		
	Ha	Ha	Ha	Kg/Ha	Kg/Ha	Tm	Tm	Semilla Tm	Pienso Tm	Ali. Huma Tm	Tm		
Almería	-	-	-	-	-	-	-	-	-	-	-	-	-
Cádiz	-	2.833	2.833	-	8.100	22.947	-	3.442	1.147	-	-	18.358	595
Córdoba	-	-	-	-	-	-	-	-	-	-	-	-	-
Granada	-	-	-	-	-	-	-	-	-	-	-	-	-
Huelva	-	-	-	-	-	-	-	-	-	-	-	-	-
Jaén	-	-	-	-	-	-	-	-	-	-	-	-	-
Málaga	-	-	-	-	-	-	-	-	-	-	-	-	-
Sevilla	-	36.119	36.119	-	8.375	302.497	-	158	-	-	-	302.339	6.321
<b>Andalucía</b>	<b>-</b>	<b>38.952</b>	<b>38.952</b>	<b>-</b>	<b>8.355</b>	<b>325.444</b>	<b>-</b>	<b>3.600</b>	<b>1.147</b>	<b>-</b>	<b>-</b>	<b>320.697</b>	<b>6.916</b>

**5.1.13. MAÍZ HÍBRIDO.**

	SUPERFICIE			REDIMEINTO GRANO		PRODUCCIÓN Grano	DESTINO DE LA PRODUCCIÓN DE GRANO EN LAS EXPLOTACIONES PRODUCTORAS					Total semilla utilizada Tm.
	Secano	Regadío	Total	Secano	Regadío		Paja cosecha Tm	Reserva consumo propio			Venta fuera de la explotación Tm	
	Ha	Ha	Ha	Kg/Ha	Kg/Ha	Tm		Semilla Tm	Pienso Tm	Ali. Huma Tm		
Almería	-	-	-	-	-	-	-	-	-	-	-	-
Cádiz	-	-	4.490	-	-	53.064	-	-	-	-	-	-
Córdoba	-	-	5.978	-	-	62.601	-	-	-	-	-	-
Granada	-	-	3.900	-	-	28.080	-	-	-	-	-	-
Huelva	-	-	439	-	-	-	-	-	-	-	-	-
Jaén	-	-	876	-	-	5.755	-	-	-	-	-	-
Málaga	-	-	466	-	-	3.262	-	-	-	-	-	-
Sevilla	-	-	10.054	-	-	114.256	-	-	-	-	-	-
<b>Andalucía</b>	<b>-</b>	<b>-</b>	<b>26.203</b>	<b>-</b>	<b>-</b>	<b>267.018</b>	<b>-</b>	<b>-</b>	<b>-</b>	<b>-</b>	<b>-</b>	<b>-</b>

**5.1.14. MAÍZ. RESUMEN GENERAL \*.**

	SUPERFICIE			REDIMEINTO GRANO		PRODUCCIÓN Grano	DESTINO DE LA PRODUCCIÓN DE GRANO EN LAS EXPLOTACIONES PRODUCTORAS					Total semilla utilizada Tm.
	Secano	Regadío	Total	Secano	Regadío		Paja cosecha Tm	Reserva consumo propio			Venta fuera de la explotación Tm	
	Ha	Ha	Ha	Kg/Ha	Kg/Ha	Tm		Semilla Tm	Pienso Tm	Ali. Huma Tm		
Almería	-	32	32	-	3.582	115	-	1	100	3	10	1
Cádiz	106	4.384	4.490	4.300	12.000	53.064	-	7.960	2.653	-	42.451	94
Córdoba	28	5.950	5.978	4.500	10.500	62.601	-	-	3.130	-	59.471	179
Granada	-	3.900	3.900	-	7.200	28.080	-	-	2.800	-	25.280	156
Huelva	155	284	439	4.500	10.500	3.680	-	-	400	-	3.280	11
Jaén	6	870	876	2.100	6.600	5.755	-	-	1.100	-	4.655	26
Málaga	45	466	511	1.000	7.000	3.307	-	-	496	-	2.811	15
Sevilla	140	9.914	10.054	1.750	11.500	114.256	-	-	5.713	-	108.543	302
<b>Andalucía</b>	<b>480</b>	<b>25.800</b>	<b>26.280</b>	<b>3.296</b>	<b>10.437</b>	<b>270.857</b>	<b>-</b>	<b>7.961</b>	<b>16.392</b>	<b>3</b>	<b>246.501</b>	<b>784</b>

\*Se incluye también el apartado de otro maíz.

### 5.1.15. SORGO.

	SUPERFICIE			REDIMEINTO GRANO		PRODUCCIÓN	DESTINO DE LA PRODUCCIÓN DE GRANO EN LAS EXPLOTACIONES PRODUCTORAS					Total semilla utilizada Tm.
	Secano	Regadío	Total	Secano	Regadío		Grano Tm	Paja cosecha Tm	Reserva consumo propio			
	Ha	Ha	Ha	Kg/Ha	Kg/Ha	Semilla Tm			Pienso Tm	Ali. Huma Tm		
Almería	-	2	2	-	3.000	6	4	1	5	-	-	-
Cádiz	532	390	922	1.500	6.000	3.138	-	471	157	-	2.510	19
Córdoba	14	28	42	3.500	7.500	259	-	-	13	-	246	1
Granada	-	25	25	-	8.000	200	-	-	90	-	110	1
Huelva	-	1	1	-	6.000	6	-	-	6	-	-	-
Jaén	-	-	-	-	-	-	-	-	-	-	-	-
Málaga	-	12	12	-	7.000	84	-	-	8	-	76	-
Sevilla	12	168	180	1.850	6.500	1.114	-	-	279	-	836	2
<b>Andalucía</b>	<b>558</b>	<b>626</b>	<b>1.184</b>	<b>1.558</b>	<b>6.291</b>	<b>4.807</b>	<b>4</b>	<b>472</b>	<b>558</b>	<b>-</b>	<b>3.778</b>	<b>23</b>

### 5.1.16. MIJO.

	SUPERFICIE			REDIMEINTO GRANO		PRODUCCIÓN	DESTINO DE LA PRODUCCIÓN DE GRANO EN LAS EXPLOTACIONES PRODUCTORAS					Total semilla utilizada Tm.
	Secano	Regadío	Total	Secano	Regadío		Grano Tm	Paja cosecha Tm	Reserva consumo propio			
	Ha	Ha	Ha	Kg/Ha	Kg/Ha	Semilla Tm			Pienso Tm	Ali. Huma Tm		
Almería	-	-	-	-	-	-	-	-	-	-	-	-
Cádiz	-	-	-	-	-	-	-	-	-	-	-	-
Córdoba	-	-	-	-	-	-	-	-	-	-	-	-
Granada	-	-	-	-	-	-	-	-	-	-	-	-
Huelva	-	-	-	-	-	-	-	-	-	-	-	-
Jaén	18	-	18	1.000	-	18	-	-	4	-	14	2
Málaga	-	-	-	-	-	-	-	-	-	-	-	-
Sevilla	-	-	-	-	-	-	-	-	-	-	-	-
<b>Andalucía</b>	<b>18</b>	<b>-</b>	<b>18</b>	<b>1.000</b>	<b>-</b>	<b>18</b>	<b>-</b>	<b>-</b>	<b>4</b>	<b>-</b>	<b>14</b>	<b>2</b>

5.1.17. ALPISTE.

	SUPERFICIE			REDIMEINTO GRANO		PRODUCCIÓN	DESTINO DE LA PRODUCCIÓN DE GRANO EN LAS EXPLOTACIONES PRODUCTORAS					Total semilla utilizada Tm.
	Secano	Regadío	Total	Secano	Regadío		Grano Tm	Paja cosecha Tm	Reserva consumo propio			
	Ha	Ha	Ha	Kg/Ha	Kg/Ha	Semilla Tm			Pienso Tm	Ali. Huma Tm		
Almería	-	-	-	-	-	-	-	-	-	-	-	-
Cádiz	-	-	-	-	-	-	-	-	-	-	-	-
Córdoba	-	-	-	-	-	-	-	-	-	-	-	-
Granada	-	-	-	-	-	-	-	-	-	-	-	-
Huelva	-	-	-	-	-	-	-	-	-	-	-	-
Jaén	-	-	-	-	-	-	-	-	-	-	-	-
Málaga	-	-	-	-	-	-	-	-	-	-	-	-
Sevilla	29	-	29	750	-	22	-	2	-	-	20	2
<b>Andalucía</b>	<b>29</b>	<b>-</b>	<b>29</b>	<b>750</b>	<b>-</b>	<b>22</b>	<b>-</b>	<b>2</b>	<b>-</b>	<b>-</b>	<b>20</b>	<b>2</b>

5.1.18. OTROS CEREALES.

	SUPERFICIE			REDIMEINTO GRANO		PRODUCCIÓN	DESTINO DE LA PRODUCCIÓN DE GRANO EN LAS EXPLOTACIONES PRODUCTORAS					Total semilla utilizada Tm.
	Secano	Regadío	Total	Secano	Regadío		Grano Tm	Paja cosecha Tm	Reserva consumo propio			
	Ha	Ha	Ha	Kg/Ha	Kg/Ha	Semilla Tm			Pienso Tm	Ali. Huma Tm		
Almería	-	5	5	-	2.500	13	9	1	12	-	-	-
Cádiz	4	5	9	3.200	11.000	68	-	10	3	-	55	2
Córdoba	28	27	55	2.500	3.000	151	-	6	145	-	-	7
Granada	-	-	-	-	-	-	-	-	-	-	-	-
Huelva	54	6	60	1.900	2.500	118	-	5	60	-	53	9
Jaén	-	-	-	-	-	-	-	-	-	-	-	-
Málaga	-	-	-	-	-	-	-	-	-	-	-	-
Sevilla	2.037	151	2.188	1.185	3.400	2.927	-	177	2.750	-	-	295
<b>Andalucía</b>	<b>2.123</b>	<b>194</b>	<b>2.317</b>	<b>1.224</b>	<b>3.489</b>	<b>3.277</b>	<b>9</b>	<b>199</b>	<b>2.970</b>	<b>-</b>	<b>108</b>	<b>313</b>

5.1.19. TOTAL CEREALES GRANO.

	SUPERFICIE			REDIMEINTO GRANO		PRODUCCIÓN		DESTINO DE LA PRODUCCIÓN DE GRANO EN LAS EXPLOTACIONES PRODUCTORAS				Total semilla utilizada Tm.
	Secano	Regadío	Total	Secano	Regadío	Grano	Paja cosecha	Reserva consumo propio			Venta fuera de la explotación	
	Ha	Ha	Ha	Kg/Ha	Kg/Ha	Tm	Tm	Semilla Tm	Pienso Tm	Ali. Huma Tm	Tm	
Almería	19.946	884	20.830	-	-	33.027	28.515	1.555	6.225	3	25.244	1.800
Cádiz	108.120	13.802	121.922	-	-	349.033	241.486	52.356	17.451	-	279.227	24.580
Córdoba	153.282	23.323	176.605	-	-	596.096	162.004	24.350	54.928	-	516.820	28.827
Granada	89.540	16.415	105.955	-	-	153.900	56.401	9.673	25.320	-	118.907	18.659
Huelva	37.241	1.196	38.437	-	-	90.673	73.379	722	15.286	-	74.667	7.139
Jaén	27.468	3.529	30.997	-	-	55.662	25.731	2.566	3.546	538	49.012	4.630
Málaga	43.140	5.273	48.413	-	-	108.832	6.516	492	13.825	-	94.514	8.616
Sevilla	206.411	61.029	267.440	-	-	933.754	144.202	2.811	18.231	-	912.713	49.705
<b>Andalucía</b>	<b>685.148</b>	<b>125.451</b>	<b>810.599</b>	<b>-</b>	<b>-</b>	<b>2.320.978</b>	<b>738.234</b>	<b>94.525</b>	<b>154.812</b>	<b>541</b>	<b>2.071.104</b>	<b>143.956</b>

## 5.2. LEGUMINOSAS PARA GRANO.

### 5.2.1. JUDÍAS SECAS.

	SUPERFICIE			REDIMEINTO GRANO		PRODUCCIÓN		DESTINO DE LA PRODUCCIÓN DE GRANO EN LAS EXPLOTACIONES PRODUCTORAS					
	Secano	Regadío	Total	Secano	Regadío	Grano	Paja cosecha Tm	Reserva consumo propio			Venta fuera de la explotación Tm	Total semilla utilizada Tm.	
	Ha	Ha	Ha	Kg/Ha	Kg/Ha	Tm		Semilla Tm	Pienso Tm	Ali. Huma Tm			
Almería	-	-	-	-	-	-	-	-	-	-	-	-	-
Cádiz	-	10	10	-	1.000	10	9	2	1	-	8	2	
Córdoba	2	18	20	750	1.200	23	-	3	-	2	18	3	
Granada	-	155	155	-	1.504	233	249	14	-	84	135	16	
Huelva	-	-	-	-	-	-	-	-	-	-	-	-	
Jaén	47	64	111	850	1.300	123	101	7	-	15	101	11	
Málaga	30	17	47	400	1.700	41	-	-	-	21	20	3	
Sevilla	22	-	22	450	-	10	1	1	-	-	9	3	
<b>Andalucía</b>	<b>101</b>	<b>264</b>	<b>365</b>	<b>627</b>	<b>1.427</b>	<b>440</b>	<b>360</b>	<b>27</b>	<b>1</b>	<b>122</b>	<b>291</b>	<b>38</b>	

### 5.2.2. HABAS SECAS. RESUMEN GENERAL.

	SUPERFICIE			REDIMEINTO GRANO		PRODUCCIÓN		DESTINO DE LA PRODUCCIÓN DE GRANO EN LAS EXPLOTACIONES PRODUCTORAS				
	Secano	Regadío	Total	Secano	Regadío	Grano	Paja cosecha Tm	Reserva consumo propio			Venta fuera de la explotación Tm	Total semilla utilizada Tm.
	Ha	Ha	Ha	Kg/Ha	Kg/Ha	Tm		Semilla Tm	Pienso Tm	Ali. Huma Tm		
Almería	-	3	3	-	1.833	5	3	1	4	-	-	1
Cádiz	1.580	64	1.644	600	1.200	1.025	-	154	51	-	820	21
Córdoba	981	490	1.471	1.500	2.000	2.452	2.697	140	231	-	2.081	147
Granada	80	110	190	350	1.500	193	210	10	14	-	169	24
Huelva	184	16	200	800	1.200	166	-	10	141	-	15	32
Jaén	205	145	350	850	1.500	392	294	24	110	-	258	57
Málaga	2.128	342	2.470	500	1.900	1.714	86	102	429	-	1.184	408
Sevilla	1.052	125	1.177	400	1.500	608	30	141	213	-	254	188
<b>Andalucía</b>	<b>6.210</b>	<b>1.295</b>	<b>7.505</b>	<b>685</b>	<b>1.777</b>	<b>6.555</b>	<b>3.320</b>	<b>582</b>	<b>1.193</b>	<b>-</b>	<b>4.781</b>	<b>878</b>

### 5.2.3. LENTEJAS.

	SUPERFICIE			REDIMEINTO GRANO		PRODUCCIÓN	DESTINO DE LA PRODUCCIÓN DE GRANO EN LAS EXPLOTACIONES PRODUCTORAS					Total semilla utilizada Tm.
	Secano	Regadío	Total	Secano	Regadío		Grano Tm	Paja cosecha Tm	Reserva consumo propio			
	Ha	Ha	Ha	Kg/Ha	Kg/Ha	Semilla Tm			Pienso Tm	Ali. Huma Tm		
Almería	23	-	23	232	-	5	4	2	3	-	-	2
Cádiz	-	-	-	-	-	-	-	-	-	-	-	-
Córdoba	14	7	21	500	1.400	17	24	1	-	1	15	1
Granada	115	10	125	90	700	17	22	1	-	1	15	6
Huelva	-	-	-	-	-	-	-	-	-	-	-	-
Jaén	85	23	108	750	1.190	91	62	5	-	5	81	8
Málaga	4	10	14	500	1.100	13	-	-	-	-	13	2
Sevilla	20	-	20	375	-	8	-	1	-	-	7	1
<b>Andalucía</b>	<b>261</b>	<b>50</b>	<b>311</b>	<b>368</b>	<b>1.103</b>	<b>151</b>	<b>112</b>	<b>10</b>	<b>3</b>	<b>7</b>	<b>131</b>	<b>20</b>

### 5.2.4. GARBANZOS.

	SUPERFICIE			REDIMEINTO GRANO		PRODUCCIÓN	DESTINO DE LA PRODUCCIÓN DE GRANO EN LAS EXPLOTACIONES PRODUCTORAS					Total semilla utilizada Tm.
	Secano	Regadío	Total	Secano	Regadío		Grano Tm	Paja cosecha Tm	Reserva consumo propio			
	Ha	Ha	Ha	Kg/Ha	Kg/Ha	Semilla Tm			Pienso Tm	Ali. Huma Tm		
Almería	95	-	95	306	-	29	14	5	-	6	18	5
Cádiz	4.241	86	4.327	700	1.200	3.072	2.749	461	154	-	2.458	493
Córdoba	5.742	79	5.821	950	2.000	5.613	2.357	361	-	263	4.989	378
Granada	5.665	385	6.050	70	600	628	621	19	-	31	578	435
Huelva	494	2	496	850	1.100	422	4	24	-	25	373	50
Jaén	2.119	58	2.177	650	1.100	1.441	1.009	72	-	130	1.239	177
Málaga	3.954	69	4.023	600	1.200	2.455	-	60	-	500	1.895	402
Sevilla	3.905	48	3.953	650	1.500	2.610	392	282	-	-	2.329	376
<b>Andalucía</b>	<b>26.215</b>	<b>727</b>	<b>26.942</b>	<b>593</b>	<b>981</b>	<b>16.270</b>	<b>7.146</b>	<b>1.284</b>	<b>154</b>	<b>955</b>	<b>13.879</b>	<b>2.316</b>



5.2.5. GUISANTES SECOS. RESUMEN GENERAL.

	SUPERFICIE			REDIMEINTO GRANO		PRODUCCIÓN Grano	DESTINO DE LA PRODUCCIÓN DE GRANO EN LAS EXPLOTACIONES PRODUCTORAS					Total semilla utilizada Tm.
	Secano	Regadio	Total	Secano	Regadio		Paja cosecha Tm	Reserva consumo propio			Venta fuera de la explo- tación Tm	
	Ha	Ha	Ha	Kg/Ha	Kg/Ha	Tm		Semilla Tm	Pienso Tm	Ali. Huma Tm		
Almería	7	-	7	400	-	3	2	1	2	-	-	1
Cádiz	255	24	279	600	1.200	182	163	27	9	-	145	28
Córdoba	871	36	907	800	1.300	744	-	82	66	-	596	86
Granada	55	25	80	40	480	14	9	1	-	-	13	5
Huelva	44	-	44	850	-	37	4	2	10	3	22	6
Jaén	103	11	114	750	1.300	92	60	5	9	-	78	17
Málaga	500	40	540	625	1.600	377	-	8	19	-	350	54
Sevilla	394	71	465	900	1.750	479	48	52	48	-	379	70
<b>Andalucía</b>	<b>2.229</b>	<b>207</b>	<b>2.436</b>	<b>734</b>	<b>1.402</b>	<b>1.927</b>	<b>286</b>	<b>178</b>	<b>163</b>	<b>3</b>	<b>1.583</b>	<b>267</b>

5.2.6. VEZA.

	SUPERFICIE			REDIMEINTO GRANO		PRODUCCIÓN Grano	DESTINO DE LA PRODUCCIÓN DE GRANO EN LAS EXPLOTACIONES PRODUCTORAS					Total semilla utilizada Tm.
	Secano	Regadio	Total	Secano	Regadio		Paja cosecha Tm	Reserva consumo propio			Venta fuera de la explo- tación Tm	
	Ha	Ha	Ha	Kg/Ha	Kg/Ha	Tm		Semilla Tm	Pienso Tm	Ali. Huma Tm		
Almería	230	7	237	313	852	78	31	14	-	-	64	14
Cádiz	137	1	138	400	1.200	56	50	8	3	-	45	14
Córdoba	2.094	33	2.127	850	1.000	1.813	1.813	121	254	-	1.438	128
Granada	4.275	495	4.770	134	800	969	872	58	200	-	711	253
Huelva	1.803	-	1.803	530	-	956	48	35	446	-	475	108
Jaén	1.530	49	1.579	915	1.775	1.487	1.071	119	446	-	922	145
Málaga	2.326	59	2.385	600	1.450	1.481	74	45	370	-	1.066	298
Sevilla	263	2	265	400	850	107	32	25	43	-	39	33
<b>Andalucía</b>	<b>12.658</b>	<b>646</b>	<b>13.304</b>	<b>501</b>	<b>945</b>	<b>6.946</b>	<b>3.991</b>	<b>425</b>	<b>1.762</b>	<b>-</b>	<b>4.760</b>	<b>993</b>

### 5.2.7. ALTRAMUZ.

	SUPERFICIE			REDIMEINTO GRANO		PRODUCCIÓN Grano	DESTINO DE LA PRODUCCIÓN DE GRANO EN LAS EXPLOTACIONES PRODUCTORAS					Total semilla utilizada Tm.
	Secano	Regadío	Total	Secano	Regadío		Reserva consumo propio				Venta fuera de la explo- tación Tm	
	Ha	Ha	Ha	Kg/Ha	Kg/Ha	Tm	Paja cosecha Tm	Semilla Tm	Pienso Tm	Ali. Huma Tm		
Almería	-	-	-	-	-	-	-	-	-	-	-	-
Cádiz	-	-	-	-	-	-	-	-	-	-	-	-
Córdoba	196	3	199	750	1.000	150	-	15	20	-	115	16
Granada	-	-	-	-	-	-	-	-	-	-	-	-
Huelva	1.443	18	1.461	950	1.600	1.400	-	59	616	-	725	117
Jaén	-	-	-	830	-	-	-	-	-	-	2	-
Málaga	-	-	-	-	-	-	-	-	-	-	-	-
Sevilla	108	11	119	300	500	38	-	14	6	-	18	19
<b>Andalucía</b>	<b>1.747</b>	<b>32</b>	<b>1.779</b>	<b>887</b>	<b>1.166</b>	<b>1.588</b>	<b>-</b>	<b>88</b>	<b>642</b>	<b>-</b>	<b>860</b>	<b>152</b>

### 5.2.8. YEROS

	SUPERFICIE			REDIMEINTO GRANO		PRODUCCIÓN Grano	DESTINO DE LA PRODUCCIÓN DE GRANO EN LAS EXPLOTACIONES PRODUCTORAS					Total semilla utilizada Tm.
	Secano	Regadío	Total	Secano	Regadío		Reserva consumo propio				Venta fuera de la explo- tación Tm	
	Ha	Ha	Ha	Kg/Ha	Kg/Ha	Tm	Paja cosecha Tm	Semilla Tm	Pienso Tm	Ali. Huma Tm		
Almería	873	-	873	302	-	264	106	52	-	-	212	52
Cádiz	18	-	18	500	-	9	8	1	-	-	7	4
Córdoba	98	-	98	800	-	78	-	6	11	-	61	6
Granada	2.855	85	2.940	87	600	299	251	18	30	-	251	151
Huelva	-	-	-	-	-	-	-	-	-	-	-	-
Jaén	417	-	417	800	-	334	251	20	134	-	180	33
Málaga	14	-	14	625	-	9	-	-	9	-	-	2
Sevilla	27	-	27	375	-	10	3	3	-	-	7	4
<b>Andalucía</b>	<b>4.302</b>	<b>85</b>	<b>4.387</b>	<b>221</b>	<b>600</b>	<b>1.003</b>	<b>619</b>	<b>100</b>	<b>184</b>	<b>-</b>	<b>718</b>	<b>252</b>

5.2.9. OTRAS LEGUMINOSAS\*.

	SUPERFICIE			REDIMEINTO GRANO		PRODUCCIÓN		DESTINO DE LA PRODUCCIÓN DE GRANO EN LAS EXPLOTACIONES PRODUCTORAS				Total semilla utilizada Tm.
	Secano	Regadío	Total	Secano	Regadío	Grano	Paja cosecha Tm	Reserva consumo propio			Venta fuera de la explotación Tm	
	Ha	Ha	Ha	Kg/Ha	Kg/Ha	Tm		Semilla Tm	Pienso Tm	Ali. Huma Tm		
Almería	-	-	-	-	-	-	-	-	-	-	-	-
Cádiz	-	10	10	-	1.200	12	11	2	1	-	10	2
Córdoba	13	-	13	900	-	12	-	1	2	-	9	1
Granada	-	-	-	-	-	-	-	-	-	-	-	-
Huelva	7	1	8	450	1.100	4	-	-	4	-	-	1
Jaén	-	-	-	-	-	-	-	-	-	-	-	-
Málaga	-	-	-	-	-	-	-	-	-	-	-	-
Sevilla	138	106	244	904	1.521	286	86	27	214	-	45	35
<b>Andalucía</b>	<b>158</b>	<b>117</b>	<b>275</b>	<b>884</b>	<b>1.490</b>	<b>314</b>	<b>97</b>	<b>30</b>	<b>221</b>	<b>-</b>	<b>64</b>	<b>39</b>

\* Hace referencia a las algarrobos.

5.2.10. TOTAL LEGUMINOSAS GRANO.

	SUPERFICIE			REDIMEINTO GRANO		PRODUCCIÓN		DESTINO DE LA PRODUCCIÓN DE GRANO EN LAS EXPLOTACIONES PRODUCTORAS				Total semilla utilizada Tm.
	Secano	Regadío	Total	Secano	Regadío	Grano	Paja cosecha Tm	Reserva consumo propio			Venta fuera de la explotación Tm	
	Ha	Ha	Ha	Kg/Ha	Kg/Ha	Tm		Semilla Tm	Pienso Tm	Ali. Huma Tm		
Almería	1.228	10	1.238	-	-	384	160	75	9	6	294	75
Cádiz	6.231	195	6.426	-	-	4.366	2.990	655	219	-	3.493	564
Córdoba	10.011	666	10.677	-	-	10.901	6.891	730	584	266	9.322	766
Granada	13.045	1.265	14.310	-	-	2.353	2.234	121	244	116	1.872	890
Huelva	3.975	37	4.012	-	-	2.985	56	130	1.217	28	1.610	314
Jaén	4.506	350	4.856	-	-	3.959	2.848	252	699	150	2.861	448
Málaga	8.956	537	9.493	-	-	6.089	161	215	827	521	4.528	1.169
Sevilla	5.929	363	6.292	-	-	4.156	591	546	524	-	3.087	729
<b>Andalucía</b>	<b>53.881</b>	<b>3.423</b>	<b>57.304</b>	<b>-</b>	<b>-</b>	<b>35.194</b>	<b>15.931</b>	<b>2.724</b>	<b>4.323</b>	<b>1.087</b>	<b>27.067</b>	<b>4.955</b>

### 5.3. TUBÉRCULOS PARA CONSUMO HUMANO.

#### 5.3.1. PATATA EXTRATEMPRANA (RECOLECCIÓN ENTRE 15 DE ENERO Y 15 DE ABRIL).

	SUPERFICIE			REDIMEINTO GRANO		Producción	DESTINO DE LA PRODUCCIÓN DE GRANO EN LAS EXPLOTACIONES PRODUCTORAS				Total semilla utilizada Tm.
	Secano Ha	Regadio Ha	Total Ha	Secano Kg/Ha	Regadio Kg/Ha		Consumo propio (Tm)			Venta fuera de la explotación Tm	
							Siembra	Pérdidas y Alim. Anim.	Alimentación humana		
Almería	-	25	25	-	26.800	670	-	-	475	195	50
Cádiz	-	446	446	-	23.500	10.481	105	-	1.048	9.328	94
Córdoba	-	-	-	-	-	-	-	-	-	-	-
Granada	-	420	420	-	28.000	11.760	-	-	300	11.460	672
Huelva	10	30	40	7.000	11.000	400	-	-	25	375	39
Jaén	-	-	-	-	-	-	-	-	-	-	-
Málaga	-	750	750	-	26.000	19.500	-	-	500	19.000	1.500
Sevilla	40	121	161	6.500	20.000	2.680	-	-	-	2.680	242
<b>Andalucía</b>	<b>50</b>	<b>1.792</b>	<b>1.842</b>	<b>6.600</b>	<b>25.201</b>	<b>45.491</b>	<b>105</b>	<b>-</b>	<b>2.348</b>	<b>43.038</b>	<b>2.597</b>

#### 5.3.2. PATATA TEMPRANA (RECOLECCIÓN ENTRE 15 DE ABRIL Y 15 DE JUNIO)

	SUPERFICIE			REDIMEINTO GRANO		Producción	DESTINO DE LA PRODUCCIÓN DE GRANO EN LAS EXPLOTACIONES PRODUCTORAS				Total semilla utilizada Tm.
	Secano Ha	Regadio Ha	Total Ha	Secano Kg/Ha	Regadio Kg/Ha		Consumo propio (Tm)			Venta fuera de la explotación Tm	
							Siembra	Pérdidas y Alim. Anim.	Alimentación humana		
Almería	-	138	138	-	18.000	2.484	-	2	575	1.907	207
Cádiz	-	660	660	-	23.000	15.180	152	-	1.518	13.510	139
Córdoba	47	2.023	2.070	11.000	24.000	49.069	1.201	981	736	46.151	3.623
Granada	-	1.040	1.040	-	19.700	20.488	-	400	600	19.488	1.560
Huelva	235	225	460	7.660	12.000	4.500	50	700	190	3.560	439
Jaén	27	1.069	1.096	5.600	14.100	15.224	228	609	913	13.474	1.040
Málaga	219	1.084	1.303	5.400	27.000	30.451	-	-	1.151	29.300	2.168
Sevilla	282	4.165	4.447	7.500	28.500	120.818	-	-	-	120.818	8.330
<b>Andalucía</b>	<b>810</b>	<b>10.404</b>	<b>11.214</b>	<b>7.118</b>	<b>24.264</b>	<b>258.213</b>	<b>1.631</b>	<b>2.692</b>	<b>5.683</b>	<b>248.208</b>	<b>17.506</b>

### 5.3.3. PATATA MEDIA ESTACIÓN (RECOLECCIÓN ENTRE 15 DE JUNIO Y 30 DE SEPTIEMBRE)

	SUPERFICIE			REDIMIENTO GRANO		Producción	DESTINO DE LA PRODUCCIÓN DE GRANO EN LAS EXPLOTACIONES PRODUCTORAS				Total semilla utilizada Tm.
	Secano	Regadío	Total	Secano	Regadío		Consumo propio (Tm)			Venta fuera de la explotación Tm	
	Ha	Ha	Ha	Kg/Ha	Kg/Ha		Siembra	Pérdidas y Alim. Anim.	Alimentación humana		
Almería	-	150	150	-	23.000	3.450	112	3	650	2.685	225
Cádiz	-	710	710	-	24.000	17.040	170	-	1.704	15.166	-
Córdoba	42	574	616	14.000	29.000	17.234	-	345	259	16.631	924
Granada	-	2.290	2.290	-	23.500	53.815	-	550	3.700	49.565	3.435
Huelva	158	143	301	8.750	15.500	3.599	31	210	154	3.205	328
Jaén	16	1.347	1.363	4.750	21.300	28.767	575	1.438	3.164	23.590	1.482
Málaga	-	966	966	-	30.000	28.980	290	-	690	28.000	1.932
Sevilla	67	562	629	8.000	27.500	15.991	-	-	-	15.991	1.124
<b>Andalucía</b>	<b>283</b>	<b>6.742</b>	<b>7.025</b>	<b>9.125</b>	<b>24.665</b>	<b>168.876</b>	<b>1.178</b>	<b>2.546</b>	<b>10.321</b>	<b>154.833</b>	<b>9.450</b>

### 5.3.4. PATATA TARDÍA (RECOLECCIÓN ENTRE 30 DE SEPTIEMBRE Y 15 DE ENERO AÑO SIGUIENTE)

	SUPERFICIE			REDIMIENTO GRANO		Producción	DESTINO DE LA PRODUCCIÓN DE GRANO EN LAS EXPLOTACIONES PRODUCTORAS				Total semilla utilizada Tm.
	Secano	Regadío	Total	Secano	Regadío		Consumo propio (Tm)			Venta fuera de la explotación Tm	
	Ha	Ha	Ha	Kg/Ha	Kg/Ha		Siembra	Pérdidas y Alim. Anim.	Alimentación humana		
Almería	-	40	40	-	18.000	720	-	1	425	294	60
Cádiz	-	710	710	-	24.000	17.040	170	-	1.704	15.166	-
Córdoba	8	934	942	13.000	28.000	26.256	-	525	394	25.337	1.413
Granada	-	510	510	-	17.000	8.670	-	350	2.600	5.720	765
Huelva	56	163	219	6.500	12.500	2.402	26	140	104	2.132	272
Jaén	14	210	224	4.200	19.500	4.154	125	249	332	3.448	205
Málaga	-	600	600	-	31.000	18.600	-	-	600	18.000	1.200
Sevilla	85	156	241	6.500	15.000	2.893	-	-	-	2.893	312
<b>Andalucía</b>	<b>163</b>	<b>3.323</b>	<b>3.486</b>	<b>6.621</b>	<b>23.971</b>	<b>80.734</b>	<b>321</b>	<b>1.265</b>	<b>6.159</b>	<b>72.990</b>	<b>4.227</b>

### 5.3.5. PATATA. RESUMEN GENERAL.

	SUPERFICIE			REDIMEINTO GRANO		Producción	DESTINO DE LA PRODUCCIÓN DE GRANO EN LAS EXPLOTACIONES PRODUCTORAS				Total semilla utilizada Tm.
	Secano	Regadio	Total	Secano	Regadio		Consumo propio (Tm)			Venta fuera de la explotación Tm	
	Ha	Ha	Ha	Kg/Ha	Kg/Ha		Siembra	Pérdidas y Alim. Anim.	Alimentación humana		
Almería	-	353	353	-	-	7.324	112	6	2.125	5.081	542
Cádiz	-	2.526	2.526	-	-	59.741	597	-	5.974	53.170	233
Córdoba	97	3.531	3.628	-	-	92.559	1.201	1.851	1.389	88.119	5.960
Granada	-	4.260	4.260	-	-	94.733	-	1.300	7.200	86.233	6.432
Huelva	459	561	1.020	-	-	10.901	107	1.050	473	9.272	1.078
Jaén	57	2.626	2.683	-	-	48.145	928	2.296	4.409	40.512	2.727
Málaga	219	3.400	3.619	-	-	97.531	290	-	2.941	94.300	6.800
Sevilla	474	5.004	5.478	-	-	142.381	-	-	-	142.382	10.008
<b>Andalucía</b>	<b>1.306</b>	<b>22.261</b>	<b>23.567</b>	<b>-</b>	<b>-</b>	<b>553.314</b>	<b>3.235</b>	<b>6.503</b>	<b>24.511</b>	<b>519.069</b>	<b>33.780</b>

### 5.3.6. BATATA.

	SUPERFICIE			REDIMEINTO GRANO		Producción	DESTINO DE LA PRODUCCIÓN DE GRANO EN LAS EXPLOTACIONES PRODUCTORAS				Total semilla utilizada Tm.
	Secano	Regadio	Total	Secano	Regadio		Consumo propio (Tm)			Venta fuera de la explotación Tm	
	Ha	Ha	Ha	Kg/Ha	Kg/Ha		Siembra	Pérdidas y Alim. Anim.	Alimentación humana		
Almería	-	-	-	-	-	-	-	-	-	-	-
Cádiz	-	-	-	-	-	-	-	-	-	-	-
Córdoba	-	20	20	-	20.000	400	26	8	6	360	30
Granada	-	5	5	-	20.000	100	-	-	20	80	1
Huelva	16	6	22	9.000	15.000	234	-	25	65	144	-
Jaén	-	3	3	-	12.700	38	1	3	3	31	4
Málaga	-	441	441	-	18.500	8.159	-	-	-	8.159	441
Sevilla	-	150	150	7.500	24.500	3.675	-	-	-	3.675	300
<b>Andalucía</b>	<b>16</b>	<b>625</b>	<b>641</b>	<b>9.000</b>	<b>19.939</b>	<b>12.606</b>	<b>27</b>	<b>36</b>	<b>94</b>	<b>12.449</b>	<b>776</b>

### 5.3.7. BONIATO

	SUPERFICIE			REDIMEINTO GRANO		Producción	DESTINO DE LA PRODUCCIÓN DE GRANO EN LAS EXPLOTACIONES PRODUCTORAS				Total semilla utilizada Tm.
	Secano	Regadío	Total	Secano	Regadío		Consumo propio (Tm)			Venta fuera de la explotación Tm	
	Ha	Ha	Ha	Kg/Ha	Kg/Ha		Siembra	Pérdidas y Alim. Anim.	Alimentación humana		
Almería	-	-	-	-	-	-	-	-	-	-	-
Cádiz	-	486	486	-	25.000	12.150	122	-	1.215	10.814	-
Córdoba	-	-	-	-	-	-	-	-	-	-	-
Granada	-	5	5	-	20.000	100	-	-	20	80	1
Huelva	6	2	8	9.000	14.000	82	-	15	8	59	-
Jaén	-	-	-	-	-	-	-	-	-	-	-
Málaga	-	-	-	-	-	-	-	-	-	-	-
Sevilla	-	-	-	-	-	-	-	-	-	-	-
<b>Andalucía</b>	<b>6</b>	<b>493</b>	<b>499</b>	<b>9.000</b>	<b>24.905</b>	<b>12.332</b>	<b>122</b>	<b>15</b>	<b>1.243</b>	<b>10.953</b>	<b>1</b>

### 5.3.8. TOTAL TUBÉRCULOS CONSUMO HUMANO.

	SUPERFICIE			REDIMEINTO GRANO		Producción	DESTINO DE LA PRODUCCIÓN DE GRANO EN LAS EXPLOTACIONES PRODUCTORAS				Total semilla utilizada Tm.
	Secano	Regadío	Total	Secano	Regadío		Consumo propio (Tm)			Venta fuera de la explotación Tm	
	Ha	Ha	Ha	Kg/Ha	Kg/Ha		Siembra	Pérdidas y Alim. Anim.	Alimentación humana		
Almería	-	353	353	-	-	7.324	112	6	2.125	5.081	542
Cádiz	-	3.012	3.012	-	-	71.891	719	-	7.189	63.984	233
Córdoba	97	3.551	3.648	-	-	92.959	1.227	1.859	1.395	88.479	5.990
Granada	-	4.270	4.270	-	-	94.933	-	1.300	7.240	86.393	6.434
Huelva	481	569	1.050	-	-	11.217	107	1.090	546	9.475	1.078
Jaén	57	2.629	2.686	-	-	48.183	929	2.299	4.412	40.543	2.731
Málaga	219	3.841	4.060	-	-	105.689	290	-	2.941	102.459	7.241
Sevilla	474	5.154	5.628	-	-	146.056	-	-	-	146.057	10.308
<b>Andalucía</b>	<b>1.328</b>	<b>23.379</b>	<b>24.707</b>	<b>-</b>	<b>-</b>	<b>578.252</b>	<b>3.384</b>	<b>6.554</b>	<b>25.848</b>	<b>542.471</b>	<b>34.557</b>

## 5.4. CULTIVOS INDUSTRIALES

### AZUCARERAS

#### 5.4.1. CAÑA DE AZÚCAR.

	Superficie			Rendimiento		Producción Tm	Productos obtenidos de la industrialización		
	Secano Ha	Regadio Ha	Total Ha	Secano Kg/Ha	Regadio Kg/Ha		Azúcar Tm	Melaza Tm	Pulpa seca o Bagazo Tm
Almería	-	-	-	-	-	-	-	-	-
Cádiz	-	-	-	-	-	-	-	-	-
Córdoba	-	-	-	-	-	-	-	-	-
Granada	-	615	615	-	103.935	63.920	5.739	3.043	486
Huelva	-	-	-	-	-	-	-	-	-
Jaén	-	-	-	-	-	-	-	-	-
Málaga	-	447	447	-	94.000	42.018	5.495	-	6.723
Sevilla	-	-	-	-	-	-	-	-	-
<b>Andalucía</b>	<b>-</b>	<b>1.062</b>	<b>1.062</b>	<b>-</b>	<b>99.753</b>	<b>105.938</b>	<b>11.234</b>	<b>3.043</b>	<b>7.209</b>

#### 5.4.2. REMOLACHA AZUCARERA

	Superficie			Rendimiento		Producción Tm	Productos obtenidos de la industrialización		
	Secano Ha	Regadio Ha	Total Ha	Secano Kg/Ha	Regadio Kg/Ha		Azúcar Tm	Melaza Tm	Pulpa seca o Bagazo Tm
Almería	-	-	-	-	-	-	-	-	-
Cádiz	19.375	5.421	24.796	38.000	60.600	1.064.763	192.296	56.858	943.380
Córdoba	294	2.690	2.984	37.749	61.376	176.200	24.069	12.334	8.810
Granada	-	-	-	-	-	-	-	-	-
Huelva	539	243	782	42.500	54.000	36.030	4.742	164	1.861
Jaén	24	809	833	18.500	58.000	47.366	7.579	2.368	2.620
Málaga	8	72	80	-	47.000	3.384	558	-	389
Sevilla	4.694	18.016	22.710	25.000	75.000	1.468.550	242.311	95.456	110.141
<b>Andalucía</b>	<b>24.934</b>	<b>27.251</b>	<b>52.185</b>	<b>35.616</b>	<b>70.025</b>	<b>2.796.292</b>	<b>471.555</b>	<b>167.180</b>	<b>1.067.201</b>



## TEXTILES

### 5.4.3. ALGODÓN BRUTO

Provincia	Superficie			Rendimiento		Productos obtenidos de la industrialización	
	Secano Ha	Regadío Ha	Total Ha	Secano Kg/Ha	Regadío Kg/Ha	Producción Tm	Fibra Tm
Almería	-	-	-	-	-	-	-
Cádiz	3.088	12.574	15.662	1.575	3.700	51.387	13.855
Córdoba	29	9.527	9.556	1.090	3.116	29.718	9.807
Granada	-	-	-	-	-	-	-
Huelva	4	940	944	2.500	3.800	3.582	1.154
Jaén	25	6.686	6.711	600	3.350	22.413	7.396
Málaga	-	167	167	-	3.445	575	184
Sevilla	948	55.456	56.404	750	3.175	176.784	58.551
<b>Andalucía</b>	<b>4.094</b>	<b>85.350</b>	<b>89.444</b>	<b>1.375</b>	<b>3.267</b>	<b>284.459</b>	<b>90.947</b>

### 5.4.4. LINO TEXTIL (FIBRA)

Provincia	Superficie			Rendimiento		Producción Tm
	Secano Ha	Regadío Ha	Total Ha	Secano kg/Ha	Regadío Kg/Ha	
Almería	-	-	-	-	-	-
Cádiz	-	-	-	-	-	-
Córdoba	109	-	109	1.500	-	164
Granada	20	-	20	400	-	8
Huelva	-	-	-	-	-	-
Jaén	-	-	-	-	-	-
Málaga	-	-	-	-	-	-
Sevilla	-	-	-	-	-	-
<b>Andalucía</b>	<b>129</b>	<b>-</b>	<b>129</b>	<b>1.329</b>	<b>-</b>	<b>172</b>

## OLEAGINOSAS

### 5.4.5. ALGODÓN (SEMILLA).

	Superficie			Redimiento		Producción Tm	Destino de la producción			Prod. Obt. Molturación	
	Secano Ha	Regadio Ha	Total Ha	Secano Kg/Ha	Regadio Kg/Ha		Semilla Siembra	Otros usos en grano Tm	Molturación Tm	Aceite Tm	harina Tm
Almería	-	-	-	-	-	-	-	-	-	-	-
Cádiz	-	-	-	-	-	-	-	-	-	-	-
Córdoba	-	-	-	665	1.901	18.130	-	-	18.128	3.444	9.426
Granada	-	-	-	-	-	-	-	-	-	-	-
Huelva	-	-	-	-	-	-	-	-	-	-	-
Jaén	-	-	-	600	1.674	11.207	1.121	10.086	-	-	-
Málaga	-	-	-	-	-	-	-	-	-	-	-
Sevilla	-	-	-	390	1.651	91.928	-	-	91.928	17.007	47.802
<b>Andalucía</b>	<b>-</b>	<b>-</b>	<b>-</b>	<b>-</b>	<b>-</b>	<b>121.265</b>	<b>1.121</b>	<b>10.086</b>	<b>110.056</b>	<b>20.451</b>	<b>57.228</b>

### 5.4.6. LINO OLEAGINOSO

	Superficie			Redimiento		Producción Tm	Destino de la producción			Prod. Obt. Molturación	
	Secano Ha	Regadio Ha	Total Ha	Secano Kg/Ha	Regadio Kg/Ha		Semilla Siembra	Otros usos en grano Tm	Molturación Tm	Aceite Tm	harina Tm
Almería	-	-	-	-	-	-	-	-	-	-	-
Cádiz	-	-	-	-	-	-	-	-	-	-	-
Córdoba	401	-	401	1.500	-	602	-	-	602	241	301
Granada	-	-	-	-	-	-	-	-	-	-	-
Huelva	66	-	66	750	-	50	-	-	50	20	30
Jaén	-	-	-	-	-	-	-	-	-	-	-
Málaga	8	12	20	400	1.500	21	-	-	21	-	-
Sevilla	228	-	228	750	-	171	-	-	171	64	83
<b>Andalucía</b>	<b>703</b>	<b>12</b>	<b>715</b>	<b>1.174</b>	<b>1.500</b>	<b>843</b>	<b>-</b>	<b>-</b>	<b>844</b>	<b>325</b>	<b>414</b>

### 5.4.7. CACAHUETE (SIN DESCORTEZAR).

	Superficie			Redimiento		Producción Tm	Destino de la producción			Prod. Obt. Molturación	
	Secano Ha	Regadio Ha	Total Ha	Secano Kg/Ha	Regadio Kg/Ha		Semilla Siembra	Otros usos en grano Tm	Molturación Tm	Aceite Tm	harina Tm
Almería	-	-	-	-	-	-	-	-	-	-	-
Cádiz	-	-	-	-	-	-	-	-	-	-	-
Córdoba	-	-	-	-	-	-	-	-	-	-	-
Granada	-	-	-	-	-	-	-	-	-	-	-
Huelva	-	-	-	-	-	-	-	-	-	-	-
Jaén	-	-	-	-	-	-	-	-	-	-	-
Málaga	-	-	-	-	-	-	-	-	-	-	-
Sevilla	-	-	-	-	-	-	-	-	-	-	-
<b>Andalucía</b>	<b>-</b>	<b>-</b>	<b>-</b>	<b>-</b>	<b>-</b>	<b>-</b>	<b>-</b>	<b>-</b>	<b>-</b>	<b>-</b>	<b>-</b>

### 5.4.8. GIRASOL

	Superficie			Redimiento		Producción Tm	Destino de la producción			Prod. Obt. Molturación	
	Secano Ha	Regadio Ha	Total Ha	Secano Kg/Ha	Regadio Kg/Ha		Semilla Siembra	Otros usos en grano Tm	Molturación Tm	Aceite Tm	harina Tm
Almería	-	-	-	-	-	-	-	-	-	-	-
Cádiz	37.841	6.916	44.757	950	2.000	49.781	10.026	-	39.750	15.105	-
Córdoba	52.588	18.798	71.386	1.300	2.500	115.359	-	-	115.359	51.912	51.912
Granada	5.620	2.305	7.925	132	400	1.664	-	624	1.040	425	575
Huelva	19.982	2.937	22.919	1.300	1.840	31.381	-	-	31.381	11.620	14.395
Jaén	3.220	1.466	4.686	800	2.500	6.241	41	231	5.969	2.686	2.209
Málaga	11.329	2.234	13.563	750	1.600	12.071	81	-	11.990	5.275	3.837
Sevilla	150.431	40.208	190.639	1.250	1.975	267.450	-	-	267.450	113.666	120.352
<b>Andalucía</b>	<b>281.011</b>	<b>74.864</b>	<b>355.875</b>	<b>1.175</b>	<b>2.054</b>	<b>483.947</b>	<b>10.148</b>	<b>855</b>	<b>472.939</b>	<b>200.689</b>	<b>193.280</b>

### 5.4.9. CÁRTAMO

	Superficie			Redimiento		Producción Tm	Destino de la producción			Prod. Obt. Molturación	
	Secano Ha	Regadío Ha	Total Ha	Secano Kg/Ha	Regadío Kg/Ha		Semilla Siembra	Otros usos en grano Tm	Molturación Tm	Aceite Tm	harina Tm
Almería	-	-	-	-	-	-	-	-	-	-	-
Cádiz	-	-	-	-	-	-	-	-	-	-	-
Córdoba	-	-	-	-	-	-	-	-	-	-	-
Granada	-	-	-	-	-	-	-	-	-	-	-
Huelva	-	-	-	-	-	-	-	-	-	-	-
Jaén	-	76	76	-	2.500	190	19	-	171	62	99
Málaga	-	-	-	-	-	-	-	-	-	-	-
Sevilla	6	-	6	750	-	5	-	-	5	2	2
<b>Andalucía</b>	<b>6</b>	<b>76</b>	<b>82</b>	<b>750</b>	<b>2.500</b>	<b>195</b>	<b>19</b>	<b>-</b>	<b>176</b>	<b>64</b>	<b>101</b>

### 5.4.10. SOJA.

	Superficie			Redimiento		Producción Tm	Destino de la producción			Prod. Obt. Molturación	
	Secano Ha	Regadío Ha	Total Ha	Secano Kg/Ha	Regadío Kg/Ha		Semilla Siembra	Otros usos en grano Tm	Molturación Tm	Aceite Tm	harina Tm
Almería	-	-	-	-	-	-	-	-	-	-	-
Cádiz	-	8	8	-	2.000	16	-	-	16	6	7
Córdoba	-	38	38	-	2.000	76	-	-	76	15	53
Granada	-	-	-	-	-	-	-	-	-	-	-
Huelva	2	19	21	800	1.600	32	-	-	32	12	143
Jaen	10	30	40	1.000	2.800	94	5	-	89	22	64
Málaga	-	-	-	-	-	-	-	-	-	-	-
Sevilla	27	51	78	850	3.500	201	-	-	201	40	136
<b>Andalucía</b>	<b>39</b>	<b>146</b>	<b>185</b>	<b>886</b>	<b>2.636</b>	<b>419</b>	<b>5</b>	<b>-</b>	<b>414</b>	<b>95</b>	<b>403</b>

### 5.4.11. COLZA

	Superficie			Rendimiento		Producción Tm	Destino de la producción			Prod. Obt. Molturación	
	Secano Ha	Regadío Ha	Total Ha	Secano Kg/Ha	Regadío Kg/Ha		Semilla Siembra	Otros usos en grano Tm	Molturación Tm	Aceite Tm	harina Tm
Almería	-	-	-	-	-	-	-	-	-	-	-
Cádiz	93	16	109	1.000	2.000	125	-	-	125	40	45
Córdoba	465	711	1.176	1.300	1.500	1.671	-	-	1.671	668	836
Granada	40	120	160	80	1.390	170	-	-	170	30	50
Huelva	165	779	944	500	1.500	1.251	-	-	1.250	445	820
Jaén	10	-	10	900	-	9	1	-	8	3	4
Málaga	41	232	273	400	1.200	295	-	-	-	-	-
Sevilla	604	1.340	1.944	250	1.750	2.496	-	-	2.496	936	1.186
<b>Andalucía</b>	<b>1.418</b>	<b>3.198</b>	<b>4.616</b>	<b>677</b>	<b>1.581</b>	<b>6.017</b>	<b>1</b>	<b>-</b>	<b>5.720</b>	<b>2.122</b>	<b>2.941</b>

## CONDIMENTOS

### 5.4.12. PIMIENTO PARA PIMENTÓN (DESECADO)

Provincia	Superficie			Rendimiento		Producción Tm	Destino de la producción Pimentón Tm.
	Secano Ha	Regadío Ha	Total Ha	Secano kg/Ha	Regadío Kg/Ha		
Almería	-	-	-	-	-	-	-
Cádiz	-	-	-	-	-	-	-
Córdoba	-	-	-	-	-	-	-
Granada	-	25	25	-	960	24	19
Huelva	-	-	-	-	-	-	-
Jaén	-	1	1	-	2.200	2	2
Málaga	-	-	-	-	-	-	-
Sevilla	40	120	160	1.350	6.750	864	-
<b>Andalucía</b>	<b>40</b>	<b>146</b>	<b>186</b>	<b>1.350</b>	<b>5.727</b>	<b>890</b>	<b>21</b>

### 5.4.13. Anís

Provincia	Superficie			Rendimiento		Producción Tm
	Secano Ha	Regadío Ha	Total Ha	Secano kg/Ha	Regadío Kg/Ha	
Almería	-	-	-	-	-	-
Cádiz	400	83	483	900	1.800	509
Córdoba	17	-	17	500	-	9
Granada	-	-	-	-	-	-
Huelva	-	-	-	-	-	-
Jaén	-	-	-	-	-	-
Málaga	639	-	639	500	-	320
Sevilla	-	-	-	-	-	-
<b>Andalucía</b>	<b>1.056</b>	<b>83</b>	<b>1.139</b>	<b>652</b>	<b>1.800</b>	<b>837</b>

## VARIOS

### 5.4.14. TABACO (SECO NO FERMENTADO)

Provincia	Superficie			Rendimiento		Producción Tm
	Secano Ha	Regadío Ha	Total Ha	Secano kg/Ha	Regadío Kg/Ha	
Almería	-	-	-	-	-	-
Cádiz	-	-	-	-	-	-
Córdoba	-	12	12	-	2.500	30
Granada	-	1.435	1.435	-	3.200	4.592
Huelva	-	-	-	-	-	-
Jaén	-	-	-	-	-	-
Málaga	-	-	-	-	-	-
Sevilla	-	-	-	-	-	-
<b>Andalucía</b>	<b>-</b>	<b>1.447</b>	<b>1.447</b>	<b>-</b>	<b>3.194</b>	<b>4.622</b>

### 5.4.15. LAVANDA Y LAVANDÍN

Provincia	Superficie			Rendimiento		Producción Tm
	Secano Ha	Regadío Ha	Total Ha	Secano kg/Ha	Regadío Kg/Ha	
Almería	-	-	-	-	-	-
Cádiz	-	-	-	-	-	-
Córdoba	-	-	-	-	-	-
Granada	260	-	260	2.700	-	702
Huelva	-	-	-	-	-	-
Jaén	4	1	5	1.000	2.500	7
Málaga	-	-	-	-	-	-
Sevilla	-	-	-	-	-	-
<b>Andalucía</b>	<b>264</b>	<b>1</b>	<b>265</b>	<b>2.674</b>	<b>2.500</b>	<b>709</b>

### 5.4.16. OTROS CULTIVOS INDUSTRIALES\*

Provincia	Superficie			Rendimiento		Producción Tm
	Secano Ha	Regadío Ha	Total Ha	Secano kg/Ha	Regadío Kg/Ha	
Almería	-	-	-	-	-	-
Cádiz	42	58	100	700	1.400	111
Córdoba	278	264	542	750	1.400	578
Granada	-	-	-	-	-	-
Huelva	58	70	128	18.000	21.500	2.549
Jaén	34	8	42	800	2.000	43
Málaga	-	-	-	-	-	-
Sevilla	6.336	953	7.289	1.254	2.084	9.931
<b>Andalucía</b>	<b>6.748</b>	<b>1.353</b>	<b>8.101</b>	<b>1.371</b>	<b>2.925</b>	<b>13.212</b>

\* Hace referencia a la cidra en Huelva.

\* Hace referencia a adormidera en Málaga y en Córdoba.

#### 5.4.17. TOTAL CULTIVOS INDUSTRIALES.

Provincia	Superficie		
	Secano Ha	Regadío Ha	Total Ha
Almería	-	-	-
Cádiz	60.839	25.076	85.915
Córdoba	54.181	32.040	86.221
Granada	5.940	4.500	10.440
Huelva	20.816	4.988	25.804
Jaén	3.327	9.077	12.404
Málaga	12.025	3.164	15.189
Sevilla	163.314	116.144	279.458
<b>Andalucía</b>	<b>320.442</b>	<b>194.989</b>	<b>515.431</b>

### CULTIVOS PARA FLOR CORTADA

#### 5.4.18. CLAVELES TIPO AMERICANO

	Superficie			Total Áreas	Rendimiento			Producción (Vendida o utilizada) 1000 docenas	Producción (Vendida o utilizada) 1000 unidades
	Secano Áreas	Regadío			Secano Unidades/ Área	Regadío			
		Aire Lib Áreas	Protegido Áreas			Aire Lib Unidades/área	Protegido Unidades/ área		
Almería	-	-	-	-	-	-	-	-	
Cádiz	-	-	-	24.564	-	-	-	39.302	471.624
Córdoba	-	-	-	-	-	-	-	-	-
Granada	-	-	-	2.000	-	-	-	2.400	28.800
Huelva	-	-	-	100	-	-	-	117	1.404
Jaén	-	-	-	2.600	-	-	-	1.950	23.400
Málaga	-	-	-	-	-	-	-	-	-
Sevilla	-	-	-	10.500	-	-	-	10.625	127.500
<b>Andalucía</b>	<b>-</b>	<b>-</b>	<b>-</b>	<b>39.764</b>	<b>-</b>	<b>-</b>	<b>-</b>	<b>54.394</b>	<b>652.728</b>



**5.4.19. OTRAS VARIETADES DE CLAVELES**

	Superficie			Total Áreas	Rendimiento			Producción (Vendida o utilizada) 1000 docenas	Producción (Vendida o utilizada) 1000 unidades
	Secano	Regadío			Secano	Regadío			
	Áreas	Aire Lib Áreas	Protegido Áreas		Unidades/ Área	Aire Lib Unidades/área área	Protegido Unidades/ área		
Almería	-	-	-	600	-	-	-	483	5.796
Cádiz	-	-	-	35.617	-	-	-	56.987	683.844
Córdoba	-	-	-	1.100	-	-	-	1.430	17.160
Granada	-	-	-	-	-	-	-	-	-
Huelva	-	-	-	-	-	-	-	-	-
Jaén	-	-	-	500	-	-	-	375	4.500
Málaga	-	-	-	-	-	-	-	-	-
Sevilla	-	-	-	4.500	-	-	-	5.625	67.500
<b>Andalucía</b>	<b>-</b>	<b>-</b>	<b>-</b>	<b>42.317</b>	<b>-</b>	<b>-</b>	<b>-</b>	<b>64.900</b>	<b>778.800</b>

**5.4.20. CLAVELES. RESUMEN GENERAL.**

	Superficie			Total Áreas	Rendimiento			Producción (Vendida o utilizada) 1000 docenas	Producción (Vendida o utilizada) 1000 unidades
	Secano	Regadío			Secano	Regadío			
	Áreas	Aire Lib Áreas	Protegido Áreas		Unidades/ Área	Aire Lib Unidades/área área	Protegido Unidades/ área		
Almería	-	-	600	600	-	-	805	483	5.796
Cádiz	-	-	60.181	60.181	-	-	1.600	96.289	1.155.468
Córdoba	-	-	1.100	1.100	-	-	1.300	1.430	17.160
Granada	-	-	2.000	2.000	-	-	1.200	2.400	28.800
Huelva	-	-	100	100	-	-	1.170	117	1.404
Jaén	-	3.100	-	3.100	-	750	-	2.325	27.900
Málaga	-	-	-	-	-	-	-	-	-
Sevilla	-	-	15.000	15.000	-	-	1.083	16.250	195.000
<b>Andalucía</b>	<b>-</b>	<b>3.100</b>	<b>78.981</b>	<b>82.081</b>	<b>-</b>	<b>750</b>	<b>1.481</b>	<b>119.294</b>	<b>1.431.528</b>

#### 5.4.21. ROSAS BACCARA O ROUGE MEILLAND

	Superficie			Total Áreas	Rendimiento			Producción (Vendida o utilizada) 1000 docenas	Producción (Vendida o utilizada) 1000 unidades
	Secano	Regadio			Secano	Regadio			
	Áreas	Aire Lib Áreas	Protegido Áreas		Unidades/ Área	Aire Lib Unidades/área área	Protegido Unidades/ área		
Almería	-	-	-	-	-	-	-	-	-
Cádiz	-	-	-	982	-	-	-	1.763	21.156
Córdoba	-	-	-	-	-	-	-	-	-
Granada	-	-	-	-	-	-	-	-	-
Huelva	-	-	-	-	-	-	-	-	-
Jaén	-	-	-	300	-	-	-	90	1.080
Málaga	-	-	-	-	-	-	-	-	-
Sevilla	-	-	-	-	-	-	-	-	-
<b>Andalucía</b>	-	-	-	<b>1.282</b>	-	-	-	<b>1.853</b>	<b>22.236</b>

#### 5.4.22. OTRAS VARIEDADES DE ROSAS.

	Superficie			Total Áreas	Rendimiento			Producción (Vendida o utilizada) 1000 docenas	Producción (Vendida o utilizada) 1000 unidades
	Secano	Regadio			Secano	Regadio			
	Áreas	Aire Lib Áreas	Protegido Áreas		Unidades/ Área	Aire Lib Unidades/área área	Protegido Unidades/ área		
Almería	-	-	-	300	-	-	-	216	2.592
Cádiz	-	-	-	1.597	-	-	-	2.880	34.560
Córdoba	-	-	-	200	-	-	-	150	1.800
Granada	-	-	-	-	-	-	-	-	-
Huelva	-	-	-	100	-	-	-	96	1.152
Jaén	-	-	-	800	-	-	-	240	2.880
Málaga	-	-	-	400	-	-	-	240	2.880
Sevilla	-	-	-	1.000	-	-	-	1.000	12.000
<b>Andalucía</b>	-	-	-	<b>4.397</b>	-	-	-	<b>4.822</b>	<b>57.864</b>

**5.4.23. ROSAS. RESUMEN GENERAL.**

	Superficie			Total Áreas	Rendimiento			Producción (Vendida o utilizada) 1000 docenas	Producción (Vendida o utilizada) 1000 unidades
	Secano	Regadio			Secano	Regadio			
	Áreas	Aire Lib Áreas	Protegido Áreas		Unidades/ Área	Aire Lib Unidades/área área	Protegido Unidades/ área		
Almería	-	-	300	300	-	-	720	216	2.592
Cádiz	-	-	2.579	2.579	-	-	1.800	4.643	55.716
Córdoba	-	-	200	200	-	-	750	150	1.800
Granada	-	-	-	-	-	-	-	-	-
Huelva	-	-	100	100	-	-	960	96	1.152
Jaén	-	1.100	-	1.100	-	300	-	330	3.960
Málaga	-	-	400	400	-	-	600	240	2.880
Sevilla	-	-	1.000	1.000	-	-	1.000	1.000	12.000
<b>Andalucía</b>	<b>-</b>	<b>1.100</b>	<b>4.579</b>	<b>5.679</b>	<b>-</b>	<b>300</b>	<b>1.385</b>	<b>6.675</b>	<b>80.100</b>

**5.4.24. OTRAS FLORES.**

	Superficie			Total Áreas	Rendimiento			Producción (Vendida o utilizada) 1000 docenas	Producción (Vendida o utilizada) 1000 unidades
	Secano	Regadio			Secano	Regadio			
	Áreas	Aire Lib Áreas	Protegido Áreas		Unidades/ Área	Aire Lib Unidades/área área	Protegido Unidades/ área		
Almería	-	-	3.700	3.700	-	-	460	1.702	20.424
Cádiz	-	-	10.440	10.440	-	-	1.400	14.616	175.392
Córdoba	-	1.300	400	1.700	-	400	600	760	9.120
Granada	-	3.000	1.000	4.000	-	610	1.400	3.230	38.760
Huelva	-	-	200	200	-	-	667	133	1.596
Jaén	-	2.900	-	2.900	-	275	-	798	9.576
Málaga	-	2.500	-	2.500	-	450	-	1.125	13.500
Sevilla	-	-	1.800	1.800	-	-	1.000	1.800	21.600
<b>Andalucía</b>	<b>-</b>	<b>9.700</b>	<b>17.540</b>	<b>27.240</b>	<b>-</b>	<b>440</b>	<b>1.134</b>	<b>24.164</b>	<b>289.968</b>

#### 5.4.25. TOTAL FLORES.

	Superficie			Total Áreas	Rendimiento			Producción (Vendida o utilizada) 1000 docenas	Producción (Vendida o utilizada) 1000 unidades
	Secano	Regadío			Secano	Regadío			
	Áreas	Aire Lib Áreas	Protegido Áreas		Unidades/ Área	Aire Lib Unidades/área área	Protegido Unidades/ área		
Almería	-	-	4.600	4.600	-	-	1.985	2.401	28.812
Cádiz	-	-	73.200	73.200	-	-	4.800	115.548	1.386.576
Córdoba	-	1.300	1.700	3.000	-	400	2.650	2.340	28.080
Granada	-	3.000	3.000	6.000	-	610	2.600	5.630	67.560
Huelva	-	-	400	400	-	-	866	346	4.152
Jaén	-	7.100	-	7.100	-	1.325	-	3.453	41.436
Málaga	-	2.500	400	2.900	-	450	600	1.365	16.380
Sevilla	-	-	17.800	17.800	-	-	3.083	19.050	228.600
<b>Andalucía</b>	<b>-</b>	<b>13.900</b>	<b>101.100</b>	<b>115.000</b>	<b>-</b>	<b>927</b>	<b>4.236</b>	<b>150.133</b>	<b>1.801.596</b>

#### 5.4.26. PLANTAS ORNAMENTALES

	Superficie			Total Áreas	Rendimiento			Producción (Vendida o utilizada) 1000 docenas
	Secano	Regadío			Secano	Regadío		
	Áreas	Aire Lib Áreas	Protegido Áreas		Unidades/ Área	Aire Lib Unidades/área área	Protegido Unidades/ área	
Almería	-	-	9.800	9.800	-	-	1.520	14.896
Cádiz	-	-	500	500	-	-	2.400	1.200
Córdoba	-	-	1.000	1.000	-	-	700	700
Granada	-	-	2.000	2.000	-	-	2.000	4.000
Huelva	-	-	3.000	3.000	-	-	1.000	3.000
Jaén	-	2.100	-	2.100	-	500	-	1.050
Málaga	-	-	18.000	18.000	-	-	1.250	22.500
Sevilla	-	10.370	1.830	12.200	-	30	846	10.320
<b>Andalucía</b>	<b>-</b>	<b>12.470</b>	<b>36.130</b>	<b>48.600</b>	<b>-</b>	<b>109</b>	<b>1.324</b>	<b>57.666</b>

## 5.5. CULTIVOS FORRAJEROS Y PASTOS.

### 5.5.1. CEREALES DE INVIERNO PARA FORRAJE.

	Superficie				Datos de la superficie cosechada							
	Cosechada		Pastada Solamente		Total Ha.	Rendimiento Verde		Producción en verde Tm	Destino de la producción en verde (Tm)			
	Secano Ha	Regadío Ha	Secano Ha	Regadío Ha		Secano Kg/Ha	Regadío Kg/Ha		Consumo en verde	Para heno	Para ensilado	Para deshidrat
Almería	-	120	-	-	120	-	25.000	3.000	3.000	-	-	-
Cádiz	20.375	825	-	-	21.200	5.000	30.000	126.625	57.706	68.919	-	-
Córdoba	5.531	682	-	-	6.213	15.000	25.000	100.015	100.015	-	-	-
Granada	3.600	290	-	-	3.890	11.400	24.700	48.203	41.200	7.003	-	-
Huelva	4.412	-	-	-	4.412	16.320	-	72.004	54.000	18.004	-	-
Jaén	709	53	-	-	762	7.200	18.500	6.085	5.163	922	-	-
Málaga	13.169	447	-	-	13.616	3.500	17.000	53.691	42.952	10.738	-	-
Sevilla	46.608	431	-	-	47.039	7.500	17.500	357.103	249.972	71.421	35.710	-
<b>Andalucía</b>	<b>94.404</b>	<b>2.848</b>	<b>-</b>	<b>-</b>	<b>97.252</b>	<b>7.401</b>	<b>23.906</b>	<b>766.725</b>	<b>554.008</b>	<b>177.007</b>	<b>35.710</b>	<b>-</b>

### 5.5.2. MAIZ FORRAJERO

	Superficie				Datos de la superficie cosechada							
	Cosechada		Pastada Solamente		Total Ha.	Rendimiento Verde		Producción en verde Tm	Destino de la producción en verde (Tm)			
	Secano Ha	Regadío Ha	Secano Ha	Regadío Ha		Secano Kg/Ha	Regadío Kg/Ha		Consumo en verde	Para heno	Para ensilado	Para deshidrat
Almería	-	30	-	-	30	-	42.000	1.260	1.260	-	-	-
Cádiz	-	305	-	-	305	-	36.000	10.980	7.189	-	3.791	-
Córdoba	280	197	-	-	477	25.000	55.000	17.835	10.701	-	7.134	-
Granada	-	1.300	-	-	1.300	-	54.100	70.330	37.600	-	32.730	-
Huelva	125	106	-	-	231	15.360	30.000	5.100	2.753	1.122	1.225	-
Jaén	84	312	-	-	396	10.500	32.800	11.116	6.869	-	4.247	-
Málaga	-	261	-	-	261	-	40.000	10.440	-	-	10.440	-
Sevilla	117	76	-	-	193	15.000	60.000	6.315	-	-	6.315	-
<b>Andalucía</b>	<b>606</b>	<b>2.587</b>	<b>-</b>	<b>-</b>	<b>3.193</b>	<b>19.071</b>	<b>47.089</b>	<b>133.376</b>	<b>66.372</b>	<b>1.122</b>	<b>65.882</b>	<b>-</b>

### 5.5.3. SORGO FORRAJERO.

	Superficie				Total Ha.	Datos de la superficie cosechada						
	Cosechada		Pastada Solamente			Rendimiento Verde		Producción en verde Tm	Destino de la producción en verde (Tm)			
	Secano Ha	Regadío Ha	Secano Ha	Regadío Ha		Secano Kg/Ha	Regadío Kg/Ha		Consumo en verde	Para heno	Para ensilado	Para deshidrat
Almería	-	-	-	-	-	-	-	-	-	-	-	-
Cádiz	20	20	-	-	40	26.000	45.000	1.420	420	700	300	-
Córdoba	203	101	-	-	304	15.000	45.000	7.590	4.554	-	3.036	-
Granada	-	-	-	-	-	-	-	-	-	-	-	-
Huelva	-	-	-	-	-	-	-	-	-	-	-	-
Jaén	-	6	-	-	6	-	27.000	162	113	-	49	-
Málaga	-	129	-	-	129	-	45.000	5.805	-	-	5.805	-
Sevilla	55	59	-	-	114	12.500	45.000	3.343	-	-	3.343	-
<b>Andalucía</b>	<b>278</b>	<b>315</b>	<b>-</b>	<b>-</b>	<b>593</b>	<b>15.297</b>	<b>44.657</b>	<b>18.320</b>	<b>5.087</b>	<b>700</b>	<b>12.533</b>	<b>-</b>

### 5.5.4. BALICO.

	Superficie				Total Ha.	Datos de la superficie cosechada						
	Cosechada		Pastada Solamente			Rendimiento Verde		Producción en verde Tm	Destino de la producción en verde (Tm)			
	Secano Ha	Regadío Ha	Secano Ha	Regadío Ha		Secano Kg/Ha	Regadío Kg/Ha		Consumo en verde	Para heno	Para ensilado	Para deshidrat
Almería	-	-	-	-	-	-	-	-	-	-	-	-
Cádiz	-	-	10	5	15	-	-	-	-	-	-	-
Córdoba	13	9	-	-	22	10.000	45.000	535	535	-	-	-
Granada	-	20	-	-	20	-	61.100	1.222	1.222	-	-	-
Huelva	-	-	-	-	-	-	-	-	-	-	-	-
Jaén	-	-	-	-	-	-	-	-	-	-	-	-
Málaga	-	-	-	-	-	-	-	-	-	-	-	-
Sevilla	-	-	-	-	-	-	-	-	-	-	-	-
<b>Andalucía</b>	<b>13</b>	<b>29</b>	<b>10</b>	<b>5</b>	<b>57</b>	<b>10.000</b>	<b>56.103</b>	<b>1.757</b>	<b>1.757</b>	<b>-</b>	<b>-</b>	<b>-</b>

### 5.5.5. OTRAS GRAMINEAS

	Superficie				Total Ha.	Datos de la superficie cosechada						
	Cosechada		Pastada Solamente			Rendimiento Verde		Producción en verde Tm	Destino de la producción en verde (Tm)			
	Secano Ha	Regadío Ha	Secano Ha	Regadío Ha		Secano Kg/Ha	Regadío Kg/Ha		Consumo en verde	Para heno	Para ensilado	Para deshidrat
Almería	-	-	-	-	-	-	-	-	-	-	-	-
Cádiz	5	15	-	-	20	20.000	35.000	625	625	-	-	-
Córdoba	4	80	-	-	84	10.000	25.000	2.040	2.040	-	-	-
Granada	-	-	-	-	-	-	-	-	-	-	-	-
Huelva	-	-	-	-	-	-	-	-	-	-	-	-
Jaén	-	90	-	-	90	-	16.000	1.440	1.440	-	-	-
Málaga	-	-	-	-	-	-	-	-	-	-	-	-
Sevilla	-	-	746	435	1.181	-	-	-	-	-	-	-
<b>Andalucía</b>	<b>9</b>	<b>185</b>	<b>746</b>	<b>435</b>	<b>1.375</b>	<b>15.556</b>	<b>21.432</b>	<b>4.105</b>	<b>4.105</b>	-	-	-

### 5.5.6. ALFALFA

	Superficie				Total Ha.	Datos de la superficie cosechada						
	Cosechada		Pastada Solamente			Rendimiento Verde		Producción en verde Tm	Destino de la producción en verde (Tm)			
	Secano Ha	Regadío Ha	Secano Ha	Regadío Ha		Secano Kg/Ha	Regadío Kg/Ha		Consumo en verde	Para heno	Para ensilado	Para deshidrat
Almería	-	115	-	-	115	-	60.000	6.900	5.900	1.000	-	-
Cádiz	-	650	-	-	650	-	47.000	30.550	17.252	13.298	-	-
Córdoba	6	1.035	-	-	1.041	20.000	60.000	62.220	9.333	46.665	6.222	-
Granada	-	3.250	-	-	3.250	-	54.500	177.125	6.825	127.400	-	42.900
Huelva	183	186	-	-	369	16.400	35.000	9.511	3.760	5.750	-	-
Jaén	60	727	-	-	787	11.500	64.500	47.582	18.015	10.282	-	19.285
Málaga	-	152	-	-	152	-	60.000	9.120	-	9.120	-	-
Sevilla	107	908	-	-	1.015	20.000	75.000	70.240	-	63.216	-	7.024
<b>Andalucía</b>	<b>356</b>	<b>7.023</b>	-	-	<b>7.379</b>	<b>16.717</b>	<b>57.995</b>	<b>413.248</b>	<b>61.085</b>	<b>276.731</b>	<b>6.222</b>	<b>69.209</b>

### 5.5.7. TRÉBOL.

	Superficie				Total Ha.	Datos de la superficie cosechada						
	Cosechada		Pastada Solamente			Rendimiento Verde		Producción en verde Tm	Destino de la producción en verde (Tm)			
	Secano Ha	Regadío Ha	Secano Ha	Regadío Ha		Secano Kg/Ha	Regadío Kg/Ha		Consumo en verde	Para heno	Para ensilado	Para deshidrat
Almería	-	-	-	-	-	-	-	-	-	-	-	-
Cádiz	105	15	-	-	120	-	-	-	-	-	-	-
Córdoba	-	-	-	188	188	-	-	-	-	-	-	-
Granada	-	-	-	-	-	-	-	-	-	-	-	-
Huelva	-	-	423	5	428	-	-	-	-	-	-	-
Jaén	-	-	-	-	-	-	-	-	-	-	-	-
Málaga	-	-	-	-	-	-	-	-	-	-	-	-
Sevilla	-	-	-	-	-	-	-	-	-	-	-	-
<b>Andalucía</b>	<b>105</b>	<b>15</b>	<b>423</b>	<b>193</b>	<b>736</b>	-	-	-	-	-	-	-

### 5.5.8. ESPARCETA.

	Superficie				Total Ha.	Datos de la superficie cosechada						
	Cosechada		Pastada Solamente			Rendimiento Verde		Producción en verde Tm	Destino de la producción en verde (Tm)			
	Secano Ha	Regadío Ha	Secano Ha	Regadío Ha		Secano Kg/Ha	Regadío Kg/Ha		Consumo en verde	Para heno	Para ensilado	Para deshidrat
Almería	-	-	-	-	-	-	-	-	-	-	-	-
Cádiz	-	-	-	-	-	-	-	-	-	-	-	-
Córdoba	-	30	-	-	30	-	15.000	450	450	-	-	-
Granada	-	-	-	-	-	-	-	-	-	-	-	-
Huelva	-	-	-	-	-	-	-	-	-	-	-	-
Jaén	-	1	-	-	1	-	14.000	14	14	-	-	-
Málaga	-	-	-	-	-	-	-	-	-	-	-	-
Sevilla	-	-	-	-	-	-	-	-	-	-	-	-
<b>Andalucía</b>	<b>-</b>	<b>31</b>	<b>-</b>	<b>-</b>	<b>31</b>	<b>-</b>	<b>14.968</b>	<b>464</b>	<b>464</b>	<b>-</b>	<b>-</b>	<b>-</b>



### 5.5.9 ZULLA.

	Superficie				Datos de la superficie cosechada							
	Cosechada		Pastada Solamente		Total Ha.	Rendimiento Verde		Producción en verde Tm	Destino de la producción en verde (Tm)			
	Secano Ha	Regadío Ha	Secano Ha	Regadío Ha		Secano Kg/Ha	Regadío Kg/Ha		Consumo en verde	Para heno	Para ensilado	Para deshidrat
Almería	-	-	-	-	-	-	-	-	-	-	-	-
Cádiz	10	-	10	-	10	-	-	-	-	-	-	-
Córdoba	-	-	-	-	-	-	-	-	-	-	-	-
Granada	-	-	-	-	-	-	-	-	-	-	-	-
Huelva	-	-	-	-	-	-	-	-	-	-	-	-
Jaén	-	5	-	-	5	-	13.000	65	59	1	5	-
Málaga	-	-	-	-	-	-	-	-	-	-	-	-
Sevilla	-	-	-	-	-	-	-	-	-	-	-	-
<b>Andalucía</b>	<b>10</b>	<b>5</b>	<b>10</b>	<b>-</b>	<b>15</b>	<b>-</b>	<b>13.000</b>	<b>65</b>	<b>59</b>	<b>1</b>	<b>5</b>	<b>-</b>

### 5.5.10. VEZA PARA FORRAJE

	Superficie				Datos de la superficie cosechada							
	Cosechada		Pastada Solamente		Total Ha.	Rendimiento Verde		Producción en verde Tm	Destino de la producción en verde (Tm)			
	Secano Ha	Regadío Ha	Secano Ha	Regadío Ha		Secano Kg/Ha	Regadío Kg/Ha		Consumo en verde	Para heno	Para ensilado	Para deshidrat
Almería	5	25	-	-	30	3.000	48.000	1.215	-	1.215	-	-
Cádiz	30	55	-	-	85	28.000	38.000	2.930	511	1.613	806	-
Córdoba	1.551	39	-	-	1.590	17.000	30.000	27.537	-	27.537	-	-
Granada	1.700	550	-	-	2.250	10.000	27.000	31.850	8.600	23.250	-	-
Huelva	855	5	-	-	860	13.900	24.500	12.007	2.058	9.950	-	-
Jaén	1.210	290	-	-	1.500	8.700	21.200	16.675	11.352	4.449	874	-
Málaga	3.205	108	-	-	3.313	4.000	20.000	14.980	-	14.980	-	-
Sevilla	1.856	210	-	-	2.066	7.500	17.500	17.595	-	17.595	-	-
<b>Andalucía</b>	<b>10.412</b>	<b>1.282</b>	<b>-</b>	<b>-</b>	<b>11.694</b>	<b>8.968</b>	<b>24.505</b>	<b>124.789</b>	<b>22.521</b>	<b>100.589</b>	<b>1.680</b>	<b>-</b>

**5.5.11. HABAS, GUISANTES, ALTRAMUCES, ALHOLVA, ALGARROBAS Y OTROS.**

	Superficie				Total Ha.	Datos de la superficie cosechada						
	Cosechada		Pastada Solamente			Rendimiento Verde		Producción en verde Tm	Destino de la producción en verde (Tm)			
	Secano Ha	Regadío Ha	Secano Ha	Regadío Ha		Secano Kg/Ha	Regadío Kg/Ha		Consumo en verde	Para heno	Para ensilado	Para deshidrat
Almería	-	-	-	-	-	-	-	-	-	-	-	-
Cádiz	54	-	-	-	54	25.000	-	1.350	275	-	1.075	-
Córdoba	140	27	-	-	167	10.000	20.000	1.940	-	1.940	-	-
Granada	-	-	-	-	-	-	-	-	-	-	-	-
Huelva	993	-	-	-	993	10.500	-	10.427	9.177	1.250	-	-
Jaén	131	74	-	-	205	6.200	14.000	1.848	1.848	-	-	-
Málaga	350	33	-	-	383	5.000	22.000	2.476	-	2.476	-	-
Sevilla	1.044	24	-	-	1.068	7.500	12.500	8.130	8.130	-	-	-
<b>Andalucía</b>	<b>2.712</b>	<b>158</b>	<b>-</b>	<b>-</b>	<b>2.870</b>	<b>8.691</b>	<b>16.468</b>	<b>26.171</b>	<b>19.430</b>	<b>5.666</b>	<b>1.075</b>	<b>-</b>

**5.5.12. NABO FORRAJERO.**

	Superficie				Total Ha.	Datos de la superficie cosechada						
	Cosechada		Pastada Solamente			Rendimiento Verde		Producción en verde Tm	Destino de la producción en verde (Tm)			
	Secano Ha	Regadío Ha	Secano Ha	Regadío Ha		Secano Kg/Ha	Regadío Kg/Ha		Consumo en verde	Para heno	Para ensilado	Para deshidrat
Almería	-	-	-	-	-	-	-	-	-	-	-	-
Cádiz	-	-	-	-	-	-	-	-	-	-	-	-
Córdoba	9	42	-	-	51	10.000	20.000	930	930	-	-	-
Granada	-	10	-	-	10	-	25.000	250	250	-	-	-
Huelva	-	5	-	-	5	-	42.000	210	210	-	-	-
Jaén	3	3	-	-	6	7.500	17.000	74	74	-	-	-
Málaga	-	-	-	-	-	-	-	-	-	-	-	-
Sevilla	-	-	-	-	-	-	-	-	-	-	-	-
<b>Andalucía</b>	<b>12</b>	<b>60</b>	<b>-</b>	<b>-</b>	<b>72</b>	<b>9.375</b>	<b>22.517</b>	<b>1.464</b>	<b>1.464</b>	<b>-</b>	<b>-</b>	<b>-</b>

### 5.5.13. REMOLACHA FORRAJERA.

	Superficie				Total Ha.	Datos de la superficie cosechada						
	Cosechada		Pastada Solamente			Rendimiento Verde		Producción en verde Tm	Destino de la producción en verde (Tm)			
	Secano Ha	Regadío Ha	Secano Ha	Regadío Ha		Secano Kg/Ha	Regadío Kg/Ha		Consumo en verde	Para heno	Para ensilado	Para deshidrat
Almería	-	-	-	-	-	-	-	-	-	-	-	-
Cádiz	-	-	-	-	-	-	-	-	-	-	-	-
Córdoba	-	26	-	-	26	-	45.000	1.170	1.170	-	-	-
Granada	-	10	-	-	10	-	49.100	491	491	-	-	-
Huelva	-	7	-	-	7	-	51.000	357	357	-	-	-
Jaén	14	34	-	-	48	10.000	23.000	922	834	-	88	-
Málaga	-	-	-	-	-	-	-	-	-	-	-	-
Sevilla	-	-	-	-	-	-	-	-	-	-	-	-
<b>Andalucía</b>	<b>14</b>	<b>77</b>	<b>-</b>	<b>-</b>	<b>91</b>	<b>10.000</b>	<b>36.364</b>	<b>2.940</b>	<b>2.852</b>	<b>-</b>	<b>88</b>	<b>-</b>

### 5.5.14. ZANAHORIA FORRAJERA.

	Superficie				Total Ha.	Datos de la superficie cosechada						
	Cosechada		Pastada Solamente			Rendimiento Verde		Producción en verde Tm	Destino de la producción en verde (Tm)			
	Secano Ha	Regadío Ha	Secano Ha	Regadío Ha		Secano Kg/Ha	Regadío Kg/Ha		Consumo en verde	Para heno	Para ensilado	Para deshidrat
Almería	-	-	-	-	-	-	-	-	-	-	-	-
Cádiz	-	-	-	-	-	-	-	-	-	-	-	-
Córdoba	-	2	-	-	2	-	25.000	50	50	-	-	-
Granada	-	-	-	-	-	-	-	-	-	-	-	-
Huelva	-	1	-	-	1	-	38.000	38	38	-	-	-
Jaén	-	-	-	-	-	-	-	-	-	-	-	-
Málaga	-	-	-	-	-	-	-	-	-	-	-	-
Sevilla	-	-	-	-	-	-	-	-	-	-	-	-
<b>Andalucía</b>	<b>-</b>	<b>3</b>	<b>-</b>	<b>-</b>	<b>3</b>	<b>-</b>	<b>29.333</b>	<b>88</b>	<b>88</b>	<b>-</b>	<b>-</b>	<b>-</b>

### 5.5.15. PATACA, CHIRIVIA Y OTROS

	Superficie				Total Ha.	Datos de la superficie cosechada						
	Cosechada		Pastada Solamente			Rendimiento Verde		Producción en verde Tm	Destino de la producción en verde (Tm)			
	Secano Ha	Regadío Ha	Secano Ha	Regadío Ha		Secano Kg/Ha	Regadío Kg/Ha		Consumo en verde	Para heno	Para ensilado	Para deshidrat
Almería	-	-	-	-	-	-	-	-	-	-	-	-
Cádiz	-	-	-	-	-	-	-	-	-	-	-	-
Córdoba	-	-	-	-	-	-	-	-	-	-	-	-
Granada	-	-	-	-	-	-	-	-	-	-	-	-
Huelva	-	-	-	-	-	-	-	-	-	-	-	-
Jaén	-	1	-	-	1	-	15.000	15	15	-	-	-
Málaga	-	-	-	-	-	-	-	-	-	-	-	-
Sevilla	-	-	-	-	-	-	-	-	-	-	-	-
<b>Andalucía</b>	<b>-</b>	<b>1</b>	<b>-</b>	<b>-</b>	<b>1</b>	<b>-</b>	<b>15.000</b>	<b>15</b>	<b>15</b>	<b>-</b>	<b>-</b>	<b>-</b>

### 5.5.16. PRADERAS POLÍFITAS

	Superficie				Total Ha.	Datos de la superficie cosechada						
	Cosechada		Pastada Solamente			Rendimiento Verde		Producción en verde Tm	Destino de la producción en verde (Tm)			
	Secano Ha	Regadío Ha	Secano Ha	Regadío Ha		Secano Kg/Ha	Regadío Kg/Ha		Consumo en verde	Para heno	Para ensilado	Para deshidrat
Almería	-	-	-	-	-	-	-	-	-	-	-	-
Cádiz	-	-	-	-	-	-	-	-	-	-	-	-
Córdoba	-	-	-	180	180	-	-	-	-	-	-	-
Granada	-	-	-	30	30	-	-	-	-	-	-	-
Huelva	-	-	-	-	-	-	-	-	-	-	-	-
Jaén	-	50	77	-	127	-	30.500	1.525	1.525	-	-	-
Málaga	-	-	-	-	-	-	-	-	-	-	-	-
Sevilla	-	-	3.527	236	3.763	-	-	-	-	-	-	-
<b>Andalucía</b>	<b>-</b>	<b>50</b>	<b>3.604</b>	<b>446</b>	<b>4.100</b>	<b>-</b>	<b>30.500</b>	<b>1.525</b>	<b>1.525</b>	<b>-</b>	<b>-</b>	<b>-</b>

### 5.5.17. COL FORRAJERA.

	Superficie				Total Ha.	Datos de la superficie cosechada						
	Cosechada		Pastada Solamente			Rendimiento Verde		Producción en verde Tm	Destino de la producción en verde (Tm)			
	Secano Ha	Regadío Ha	Secano Ha	Regadío Ha		Secano Kg/Ha	Regadío Kg/Ha		Consumo en verde	Para heno	Para ensilado	Para deshidrat
Almería	-	-	-	-	-	-	-	-	-	-	-	-
Cádiz	-	-	-	-	-	-	-	-	-	-	-	-
Córdoba	30	24	-	-	54	15.000	30.000	1.170	1.170	-	-	-
Granada	-	-	-	-	-	-	-	-	-	-	-	-
Huelva	26	34	-	-	60	13.000	25.000	1.188	1.188	-	-	-
Jaén	20	40	-	-	60	10.000	25.000	1.200	1.200	-	-	-
Málaga	-	-	-	-	-	-	-	-	-	-	-	-
Sevilla	-	-	-	-	-	-	-	-	-	-	-	-
<b>Andalucía</b>	<b>76</b>	<b>98</b>	<b>-</b>	<b>-</b>	<b>174</b>	<b>13.000</b>	<b>26.224</b>	<b>3.558</b>	<b>3.558</b>	<b>-</b>	<b>-</b>	<b>-</b>

### 5.5.18. CALABAZA FORRAJERA

	Superficie				Total Ha.	Datos de la superficie cosechada						
	Cosechada		Pastada Solamente			Rendimiento Verde		Producción en verde Tm	Destino de la producción en verde (Tm)			
	Secano Ha	Regadío Ha	Secano Ha	Regadío Ha		Secano Kg/Ha	Regadío Kg/Ha		Consumo en verde	Para heno	Para ensilado	Para deshidrat
Almería	-	-	-	-	-	-	-	-	-	-	-	-
Cádiz	-	-	-	-	-	-	-	-	-	-	-	-
Córdoba	-	12	-	-	12	-	25.000	300	300	-	-	-
Granada	-	-	-	-	-	-	-	-	-	-	-	-
Huelva	8	26	-	-	34	12.500	26.000	776	776	-	-	-
Jaén	-	8	-	-	8	-	21.000	168	168	-	-	-
Málaga	-	-	-	-	-	-	-	-	-	-	-	-
Sevilla	-	-	-	-	-	-	-	-	-	-	-	-
<b>Andalucía</b>	<b>8</b>	<b>46</b>	<b>-</b>	<b>-</b>	<b>54</b>	<b>12.500</b>	<b>24.870</b>	<b>1.244</b>	<b>1.244</b>	<b>-</b>	<b>-</b>	<b>-</b>

### 5.5.19. CARDO Y OTROS FORRAJES VARIOS.

	Superficie				Datos de la superficie cosechada								
	Cosechada		Pastada Solamente		Total Ha.	Rendimiento Verde		Producción en verde Tm	Destino de la producción en verde (Tm)				
	Secano Ha	Regadío Ha	Secano Ha	Regadío Ha		Secano Kg/Ha	Regadío Kg/Ha		Consumo en verde	Para heno	Para ensilado	Para deshidrat	
Almería	-	-	-	-	-	-	-	-	-	-	-	-	-
Cádiz	-	-	-	-	-	-	-	-	-	-	-	-	-
Córdoba	38	17	-	-	55	10.000	20.000	720	-	-	-	-	-
Granada	-	-	-	-	-	-	-	-	-	-	-	-	-
Huelva	30	-	-	-	30	9.500	-	285	285	-	-	-	-
Jaén	39	24	-	-	63	5.000	15.000	555	555	-	-	-	-
Málaga	-	-	-	-	-	-	-	-	-	-	-	-	-
Sevilla	15.648	286	-	-	15.934	5.000	15.000	82.530	82.530	-	-	-	-
<b>Andalucía</b>	<b>15.755</b>	<b>327</b>	<b>-</b>	<b>-</b>	<b>16.082</b>	<b>5.021</b>	<b>15.260</b>	<b>84.090</b>	<b>84.090</b>	<b>-</b>	<b>-</b>	<b>-</b>	<b>-</b>

### 5.5.20. TOTAL CULTIVOS FORRAJEROS.

	Superficie				Datos de la superficie cosechada								
	Cosechada		Pastada Solamente		Total Ha.	Rendimiento Verde		Producción en verde Tm	Destino de la producción en verde (Tm)				
	Secano Ha	Regadío Ha	Secano Ha	Regadío Ha		Secano Kg/Ha	Regadío Kg/Ha		Consumo en verde	Para heno	Para ensilado	Para deshidrat	
Almería	5	290	-	-	295	-	-	12.375	10.160	2.215	-	-	-
Cádiz	20.599	1.885	10	5	22.499	-	-	174.480	83.978	84.530	5.972	-	-
Córdoba	7.805	2.323	-	368	10.496	-	-	224.502	131.968	76.142	16.392	-	-
Granada	5.300	5.430	-	30	10.760	-	-	329.471	96.188	157.653	32.730	42.900	-
Huelva	6.632	370	423	5	7.430	-	-	111.903	74.602	36.076	1.225	-	-
Jaén	2.270	1.718	77	-	4.065	-	-	89.445	49.244	15.654	5.263	19.285	-
Málaga	16.724	1.130	-	-	17.854	-	-	96.512	42.952	37.314	16.245	-	-
Sevilla	65.435	1.994	4.273	671	72.373	-	-	545.255	340.632	152.232	45.368	7.024	-
<b>Andalucía</b>	<b>124.770</b>	<b>15.140</b>	<b>4.783</b>	<b>1.079</b>	<b>145.624</b>	<b>-</b>	<b>-</b>	<b>1.583.942</b>	<b>828.140</b>	<b>561.815</b>	<b>123.190</b>	<b>69.209</b>	<b>-</b>

**5.5.21. SUPERFICIE COSECHADA QUE TAMBIÉN SE PASTA.**

Provincia	Superficie				Total Ha.
	Cosechada		Pastada Solamente		
	Secano Ha	Regadío Ha	Secano Ha	Regadío Ha	
Almería	-	-	-	-	-
Cádiz	4.000	2.000	-	-	6.000
Córdoba	7.805	1.133	-	-	8.938
Granada	5.300	840	-	-	6.140
Huelva	4.000	220	-	-	4.220
Jaén	2.270	991	-	-	3.261
Málaga	16.724	1.130	-	-	17.854
Sevilla	-	-	-	-	-
<b>Andalucía</b>	<b>40.099</b>	<b>6.314</b>	<b>-</b>	<b>-</b>	<b>46.413</b>

**5.5.22. RASTROJERAS PASTADAS.**

Provincia	Superficie				Producción	
	Cosechada		Pastada solamente	Total Ha	Heno Tm	Peso vivo mantenido pastando durante el año Tm
	Secano Ha	Regadío Ha	Ha			
Almería	-	-	-	-	-	-
Cádiz	-	-	203.000	203.000	-	5.100
Córdoba	-	-	92.210	92.210	-	1.844
Granada	-	-	102.552	102.552	-	2.043
Huelva	-	-	17.680	17.680	-	140
Jaén	-	-	56.531	56.531	-	398
Málaga	-	-	57.906	57.906	-	347
Sevilla	-	-	41.060	41.060	-	-
<b>Andalucía</b>	<b>-</b>	<b>-</b>	<b>570.939</b>	<b>570.939</b>	<b>-</b>	<b>9.872</b>

5.5.23. BARBECHOS PASTADOS.

Provincia	Superficie			Total Ha	Producción	
	Cosechada		Pastada solamente Ha		Heno Tm	Peso vivo mantenido pastando durante el año Tm
	Secano Ha	Regadío Ha				
Almería	-	-	-	-	-	-
Cádiz	-	-	45.000	45.000	-	1.800
Córdoba	-	-	53.814	53.814	-	404
Granada	-	-	111.370	111.370	-	599
Huelva	-	-	61.180	61.180	-	157
Jaén	-	-	23.976	23.976	-	1.391
Málaga	-	-	45.535	45.535	-	455
Sevilla	-	-	7.311	7.311	-	-
<b>Andalucía</b>	-	-	<b>348.186</b>	<b>348.186</b>	-	<b>4.806</b>

5.5.24. RAMONEO, PAMPANERA Y OTROS.

Provincia	Superficie			Total Ha	Producción	
	Cosechada		Pastada solamente Ha		Heno Tm	Peso vivo mantenido pastando durante el año Tm
	Secano Ha	Regadío Ha				
Almería	-	-	-	-	-	-
Cádiz	-	-	-	-	-	6.900
Córdoba	-	-	-	-	-	-
Granada	-	-	-	-	-	-
Huelva	-	-	-	-	-	35
Jaén	-	-	-	-	-	348
Málaga	-	-	-	-	-	-
Sevilla	-	-	-	-	-	-
<b>Andalucía</b>	-	-	-	-	-	<b>7.283</b>



### 5.5.25. APROVECHAMIENTO, PRADOS NATURALES.

Provincia	Superficie			Total Ha	Producción	
	Cosechada		Pastada solamente Ha		Heno Tm	Peso vivo mantenido pastando durante el año Tm
	Secano Ha	Regadio Ha				
Almería	-	-	-	-	-	-
Cádiz	-	-	-	-	-	-
Córdoba	-	-	1.468	1.468	-	-
Granada	-	-	5.600	5.600	-	3.542
Huelva	-	-	560	560	-	240
Jaén	-	-	13.309	13.309	-	798
Málaga	-	-	-	-	-	-
Sevilla	-	-	16.454	16.454	-	-
<b>Andalucía</b>	-	-	<b>37.391</b>	<b>37.391</b>	-	<b>4.580</b>

### 5.5.26. PASTIZALES.

Provincia	Superficie			Total Ha	Producción	
	Cosechada		Pastada solamente Ha		Heno Tm	Peso vivo mantenido pastando durante el año Tm
	Secano Ha	Regadio Ha				
Almería	-	-	-	-	-	-
Cádiz	-	-	101.426	101.426	-	16.248
Córdoba	-	-	121.091	121.091	-	4.844
Granada	-	-	155.000	155.000	-	2.114
Huelva	-	-	78.138	78.138	-	1.515
Jaén	-	-	131.762	131.762	-	5.366
Málaga	-	-	-	-	-	-
Sevilla	-	-	68.370	68.370	-	-
<b>Andalucía</b>	-	-	<b>655.787</b>	<b>655.787</b>	-	<b>30.087</b>

### 5.5.27. MONTE ABIERTO (ARBOLADO CON PASTOS).

Provincia	Superficie			Total Ha	Producción	
	Cosechada		Pastada solamente Ha		Heno Tm	Peso vivo mantenido pastando durante el año Tm
	Secano Ha	Regadío Ha				
Almería	-	-	-	-	-	-
Cádiz	-	-	118.000	118.000	-	14.833
Córdoba	-	-	276.223	276.223	-	11.049
Granada	-	-	33.000	33.000	-	300
Huelva	-	-	195.653	195.653	-	1.374
Jaén	-	-	77.862	77.862	-	4.770
Málaga	-	-	24.728	24.728	-	470
Sevilla	-	-	124.639	124.639	-	-
<b>Andalucía</b>	-	-	<b>850.105</b>	<b>850.105</b>	-	<b>32.796</b>

### 5.5.28. MONTE LEÑOSO (MONTE BAJO Y MATORRAL)

Provincia	Superficie			Total Ha	Producción	
	Cosechada		Pastada solamente Ha		Heno Tm	Peso vivo mantenido pastando durante el año Tm
	Secano Ha	Regadío Ha				
Almería	-	-	-	-	-	-
Cádiz	-	-	76.500	76.500	-	3.842
Córdoba	-	-	75.450	75.450	-	377
Granada	-	-	52.500	52.500	-	207
Huelva	-	-	93.467	93.467	-	945
Jaén	-	-	122.855	122.855	-	1.606
Málaga	-	-	64.669	64.669	-	517
Sevilla	-	-	76.437	76.437	-	-
<b>Andalucía</b>	-	-	<b>561.878</b>	<b>561.878</b>	-	<b>7.494</b>

### 5.5.29. ERIAL A PASTOS.

Provincia	Superficie			Total Ha	Producción	
	Cosechada		Pastada solamente Ha		Heno Tm	Peso vivo mantenido pastando durante el año Tm
	Secano Ha	Regadio Ha				
Almería	-	-	-	-	-	-
Cádiz	-	-	20.500	20.500	-	513
Córdoba	-	-	20.196	20.196	-	101
Granada	-	-	69.300	69.300	-	117
Huelva	-	-	52.556	52.556	-	84
Jaén	-	-	47.445	47.445	-	795
Málaga	-	-	124.954	124.954	-	1.250
Sevilla	-	-	42.359	42.359	-	-
<b>Andalucía</b>	-	-	<b>377.310</b>	<b>377.310</b>	-	<b>2.860</b>

### 5.5.30. TOTAL APROVECHAMIENTO.

Provincia	Superficie			Total Ha	Producción	
	Cosechada		Pastada solamente Ha		Heno Tm	Peso vivo mantenido pastando durante el año Tm
	Secano Ha	Regadio Ha				
Almería	-	-	-	-	-	-
Cádiz	-	-	564.426	564.426	-	49.236
Córdoba	-	-	640.452	640.452	-	18.619
Granada	-	-	529.322	529.322	-	8.922
Huelva	-	-	499.234	499.234	-	4.490
Jaén	-	-	473.740	473.740	-	15.472
Málaga	-	-	317.792	317.792	-	3.039
Sevilla	-	-	376.630	376.630	-	-
<b>Andalucía</b>	-	-	<b>3.401.596</b>	<b>3.401.596</b>	-	<b>99.778</b>

## 5.6. HORTALIZAS

### 5.6.1. COL REPOLLO DE HOJAS LISAS

Provincia	Superficie (Ha)			Total	Rendimiento			Producción (Tm)	Destino de la producción en explotaciones productoras (Tm)				
	Secano	Regadío			Secano	Regadío			Tm	Res. cons. propio		Vtas. fuera explot.	
		Al aire libre	Protegido			Kg/Ha	Aire libre Kg/Ha			Protegido Kg/Ha	Aliment. animal	Aliment. humana	Consumo en fresco
Almería	-	-	-	81	-	-	-	1.701	-	-	-	-	
Cádiz	-	-	-	257	-	-	-	11.565	-	-	-	-	
Córdoba	-	-	-	61	-	-	-	1.514	-	-	-	-	
Granada	-	-	-	140	-	-	-	4.200	-	-	-	-	
Huelva	-	-	-	50	-	-	-	1.200	-	-	-	-	
Jaén	-	-	-	53	-	-	-	824	-	-	-	-	
Málaga	-	-	-	224	-	-	-	8.960	-	-	-	-	
Sevilla	-	-	-	137	-	-	-	3.615	-	-	-	-	
<b>Andalucía</b>	-	-	-	<b>1.003</b>	-	-	-	<b>33.579</b>	-	-	-	-	

### 5.6.2. COL REPOLLO DE HOJAS RIZADAS O DE MILÁN

Provincia	Superficie (Ha)			Total	Rendimiento			Producción (Tm)	Destino de la producción en explotaciones productoras (Tm)				
	Secano	Regadío			Secano	Regadío			Tm	Res. cons. propio		Vtas. fuera explot.	
		Al aire libre	Protegido			Kg/Ha	Aire libre Kg/Ha			Protegido Kg/Ha	Aliment. animal	Aliment. humana	Consumo en fresco
Almería	-	-	-	-	-	-	-	-	-	-	-	-	
Cádiz	-	-	-	18	-	-	-	810	-	-	-	-	
Córdoba	-	-	-	17	-	-	-	415	-	-	-	-	
Granada	-	-	-	70	-	-	-	2.100	-	-	-	-	
Huelva	-	-	-	-	-	-	-	-	-	-	-	-	
Jaén	-	-	-	-	-	-	-	-	-	-	-	-	
Málaga	-	-	-	-	-	-	-	-	-	-	-	-	
Sevilla	-	-	-	-	-	-	-	-	-	-	-	-	
<b>Andalucía</b>	-	-	-	<b>105</b>	-	-	-	<b>3.325</b>	-	-	-	-	

### 5.6.3. COL DE BRUSELAS.

Provincia	Superficie (Ha)			Total	Rendimiento			Producción (Tm)	Destino de la producción en explotaciones productoras (Tm)			
	Secano	Regadío			Secano	Regadío			Tm	Res. cons. propio		Vtas. fuera explot.
		Al aire libre	Protegido			Kg/Ha	Aire libre Kg/Ha	Protegido Kg/Ha		Aliment. animal	Aliment. humana	Consumo en fresco
Almería	-	-	-	-	-	-	-	-	-	-	-	-
Cádiz	-	-	-	-	-	-	-	-	-	-	-	-
Córdoba	-	-	-	6	-	-	-	145	-	-	-	-
Granada	-	-	-	-	-	-	-	-	-	-	-	-
Huelva	-	-	-	-	-	-	-	-	-	-	-	-
Jaén	-	-	-	-	-	-	-	-	-	-	-	-
Málaga	-	-	-	-	-	-	-	-	-	-	-	-
Sevilla	-	-	-	-	-	-	-	-	-	-	-	-
<b>Andalucía</b>	-	-	-	<b>6</b>	-	-	-	<b>145</b>	-	-	-	-

### 5.6.4. OTRAS COLES.

Provincia	Superficie (Ha)			Total	Rendimiento			Producción (Tm)	Destino de la producción en explotaciones productoras (Tm)			
	Secano	Regadío			Secano	Regadío			Tm	Res. cons. propio		Vtas. fuera explot.
		Al aire libre	Protegido			Kg/Ha	Aire libre Kg/Ha	Protegido Kg/Ha		Aliment. animal	Aliment. humana	Consumo en fresco
Almería	-	-	-	463	-	-	-	11.345	-	-	-	-
Cádiz	-	-	-	15	-	-	-	675	-	-	-	-
Córdoba	-	-	-	-	-	-	-	-	-	-	-	-
Granada	-	-	-	100	-	-	-	3.000	-	-	-	-
Huelva	-	-	-	-	-	-	-	-	-	-	-	-
Jaén	-	-	-	-	-	-	-	-	-	-	-	-
Málaga	-	-	-	-	-	-	-	-	-	-	-	-
Sevilla	-	-	-	24	-	-	-	559	-	-	-	-
<b>Andalucía</b>	-	-	-	<b>602</b>	-	-	-	<b>15.579</b>	-	-	-	-

### 5.6.5. COL. RESUMEN GENERAL.

Provincia	Superficie (Ha)			Total	Rendimiento			Producción (Tm)	Destino de la producción en explotaciones productoras (Tm)			
	Secano	Regadío			Secano	Regadío			Tm	Res. cons. propio		Vtas. fuera explot.
		Al aire libre	Protegido			Kg/Ha	Aire libre Kg/Ha	Protegido Kg/Ha		Aliment. animal	Aliment. humana	Consumo en fresco
Almería	-	405	139	544	-	20.200	35.000	13.046	490	50	12.416	90
Cádiz	-	290	-	290	-	45.000	-	13.050	415	1.348	11.287	-
Córdoba	2	82	-	84	12.000	25.000	-	2.074	104	52	1.918	-
Granada	-	310	-	310	-	30.000	-	9.300	180	370	8.750	-
Huelva	30	20	-	50	11.600	42.600	-	1.200	156	62	982	-
Jaén	1	52	-	53	7.100	15.700	-	824	25	164	635	-
Málaga	-	224	-	224	-	40.000	-	8.960	320	540	8.100	-
Sevilla	9	152	-	161	5.375	27.140	-	4.174	-	-	4.174	-
<b>Andalucía</b>	<b>42</b>	<b>1.535</b>	<b>139</b>	<b>1.716</b>	<b>10.178</b>	<b>30.837</b>	<b>35.000</b>	<b>52.627</b>	<b>1.690</b>	<b>2.586</b>	<b>48.262</b>	<b>90</b>

### 5.6.6. BERZA.

Provincia	Superficie (Ha)			Total	Rendimiento			Producción (Tm)	Destino de la producción en explotaciones productoras (Tm)			
	Secano	Regadío			Secano	Regadío			Tm	Res. cons. propio		Vtas. fuera explot.
		Al aire libre	Protegido			Kg/Ha	Aire libre Kg/Ha	Protegido Kg/Ha		Aliment. animal	Aliment. humana	Consumo en fresco
Almería	-	30	-	30	-	35.000	-	1.050	10	30	1.010	-
Cádiz	-	2	-	2	-	22.000	-	44	-	25	19	-
Córdoba	5	6	-	11	10.000	20.000	-	170	9	3	158	-
Granada	-	-	-	-	-	-	-	-	-	-	-	-
Huelva	-	3	-	3	-	12.500	-	38	7	7	24	-
Jaén	-	68	-	68	-	19.000	-	1.292	52	39	1.201	-
Málaga	-	-	-	-	-	-	-	-	-	-	-	-
Sevilla	-	16	-	16	-	20.000	-	320	-	-	320	-
<b>Andalucía</b>	<b>5</b>	<b>125</b>	<b>-</b>	<b>130</b>	<b>10.000</b>	<b>22.908</b>	<b>-</b>	<b>2.914</b>	<b>78</b>	<b>104</b>	<b>2.732</b>	<b>-</b>

### 5.6.7. ESPÁRRAGO.

Provincia	Superficie (Ha)			Rendimiento			Producción (Tm)	Destino de la producción en explotaciones productoras (Tm)				
	Secano	Regadío		Total	Secano Kg/Ha	Regadío		Res. cons. propio		Vtas. fuera explot.		
		Al aire libre	Protegido			Aire libre Kg/Ha	Protegido Kg/Ha	Tm	Aliment. animal	Aliment. humana	Consumo en fresco	Para transf.
Almería	-	18	-	18	-	8.000	-	144	-	3	140	1
Cádiz	70	530	-	600	3.100	5.500	-	3.132	-	206	2.553	373
Córdoba	4	866	-	870	3.500	4.000	-	3.478	-	87	3.391	-
Granada	-	3.060	-	3.060	-	4.000	-	12.240	-	90	10.150	2.000
Huelva	1	45	-	46	3.000	4.200	-	192	-	-	192	-
Jaén	29	1.221	-	1.250	2.500	5.600	-	6.910	35	173	6.702	-
Málaga	104	183	-	287	3.000	6.000	-	1.410	-	20	1.390	-
Sevilla	117	988	-	1.105	1.200	5.250	-	5.327	-	-	3.729	1.598
<b>Andalucía</b>	<b>325</b>	<b>6.911</b>	<b>-</b>	<b>7.236</b>	<b>2.335</b>	<b>4.641</b>	<b>-</b>	<b>32.834</b>	<b>35</b>	<b>579</b>	<b>28.247</b>	<b>3.972</b>

### 5.6.8. APIO.

Provincia	Superficie (Ha)			Rendimiento			Producción (Tm)	Destino de la producción en explotaciones productoras (Tm)				
	Secano	Regadío		Total	Secano Kg/Ha	Regadío		Res. cons. propio		Vtas. fuera explot.		
		Al aire libre	Protegido			Aire libre Kg/Ha	Protegido Kg/Ha	Tm	Aliment. animal	Aliment. humana	Consumo en fresco	Para transf.
Almería	-	80	-	80	-	22.000	-	1.760	2	50	1.708	-
Cádiz	-	161	-	161	-	25.000	-	4.025	-	1.023	3.002	-
Córdoba	-	14	-	14	-	25.000	-	350	18	9	323	-
Granada	-	20	-	20	-	12.500	-	250	-	25	225	-
Huelva	-	5	-	5	-	20.000	-	100	-	25	75	-
Jaén	-	10	-	10	-	17.500	-	175	5	26	144	-
Málaga	-	50	-	50	-	21.500	-	1.075	-	25	1.050	-
Sevilla	-	2	-	2	-	20.000	-	40	-	-	40	-
<b>Andalucía</b>	<b>-</b>	<b>342</b>	<b>-</b>	<b>342</b>	<b>-</b>	<b>22.734</b>	<b>-</b>	<b>7.775</b>	<b>25</b>	<b>1.183</b>	<b>6.567</b>	<b>-</b>

### 5.6.9. LECHUGA ROMANA.

Provincia	Superficie (Ha)			Total	Rendimiento			Producción (Tm)	Destino de la producción en explotaciones productoras (Tm)			
	Secano	Regadío			Secano	Regadío			Tm	Res. cons. propio		Vtas. fuera explot.
		Al aire libre	Protegido			Kg/Ha	Aire libre Kg/Ha	Protegido Kg/Ha		Aliment. animal	Aliment. humana	Consumo en fresco
Almería	-	-	-	71	-	-	-	1.953	-	-	-	-
Cádiz	-	-	-	468	-	-	-	21.528	-	-	-	-
Córdoba	-	-	-	314	-	-	-	7.765	-	-	-	-
Granada	-	-	-	660	-	-	-	22.044	-	-	-	-
Huelva	-	-	-	62	-	-	-	1.340	-	-	-	-
Jaén	-	-	-	300	-	-	-	5.498	-	-	-	-
Málaga	-	-	-	654	-	-	-	20.928	-	-	-	-
Sevilla	-	-	-	271	-	-	-	9.671	-	-	-	-
<b>Andalucía</b>	-	-	-	<b>2.800</b>	-	-	-	<b>90.727</b>	-	-	-	-

### 5.6.10. LECHUGA ACOGOLLADA

Provincia	Superficie (Ha)			Total	Rendimiento			Producción (Tm)	Destino de la producción en explotaciones productoras (Tm)			
	Secano	Regadío			Secano	Regadío			Tm	Res. cons. propio		Vtas. fuera explot.
		Al aire libre	Protegido			Kg/Ha	Aire libre Kg/Ha	Protegido Kg/Ha		Aliment. animal	Aliment. humana	Consumo en fresco
Almería	-	-	-	5.299	-	-	-	126.259	-	-	-	-
Cádiz	-	-	-	102	-	-	-	4.692	-	-	-	-
Córdoba	-	-	-	314	-	-	-	7.765	-	-	-	-
Granada	-	-	-	2.650	-	-	-	88.510	-	-	-	-
Huelva	-	-	-	8	-	-	-	170	-	-	-	-
Jaén	-	-	-	-	-	-	-	-	-	-	-	-
Málaga	-	-	-	80	-	-	-	2.560	-	-	-	-
Sevilla	-	-	-	30	-	-	-	703	-	-	-	-
<b>Andalucía</b>	-	-	-	<b>8.483</b>	-	-	-	<b>230.659</b>	-	-	-	-



### 5.6.11. LECHUGA. RESUMEN GENERAL

Provincia	Superficie (Ha)			Total	Rendimiento			Producción (Tm)	Destino de la producción en explotaciones productoras (Tm)			
	Secano	Regadío			Secano	Regadío			Tm	Res. cons. propio		Vtas. fuera explot.
		Al aire libre	Protegido			Kg/Ha	Aire libre Kg/Ha	Protegido Kg/Ha		Aliment. animal	Aliment. humana	Consumo en fresco
Almería	-	5.370	-	5.370	-	23.876	-	128.214	3.687	325	124.202	-
Cádiz	-	570	-	570	-	46.000	-	26.220	-	4.116	22.104	-
Córdoba	11	617	-	628	9.500	25.000	-	15.530	466	388	14.676	-
Granada	-	3.310	-	3.310	-	33.400	-	110.554	2.000	4.000	104.554	-
Huelva	10	60	-	70	7.000	24.000	-	1.510	-	47	1.463	-
Jaén	8	292	-	300	6.500	18.650	-	5.498	82	330	5.086	-
Málaga	-	734	-	734	-	32.000	-	23.488	488	1.000	22.000	-
Sevilla	21	280	-	301	5.813	36.613	-	10.374	-	-	10.374	-
<b>Andalucía</b>	<b>50</b>	<b>11.233</b>	<b>-</b>	<b>11.283</b>	<b>6.971</b>	<b>28.580</b>	<b>-</b>	<b>321.387</b>	<b>6.723</b>	<b>10.206</b>	<b>304.459</b>	<b>-</b>

### 5.6.12. ESCAROLA.

Provincia	Superficie (Ha)			Total	Rendimiento			Producción (Tm)	Destino de la producción en explotaciones productoras (Tm)			
	Secano	Regadío			Secano	Regadío			Tm	Res. cons. propio		Vtas. fuera explot.
		Al aire libre	Protegido			Kg/Ha	Aire libre Kg/Ha	Protegido Kg/Ha		Aliment. animal	Aliment. humana	Consumo en fresco
Almería	-	10	-	10	-	20.000	-	200	1	4	195	-
Cádiz	-	15	-	15	-	25.000	-	375	-	50	325	-
Córdoba	-	57	-	57	-	20.000	-	1.140	57	29	1.054	-
Granada	-	50	-	50	-	27.000	-	1.350	10	20	1.320	-
Huelva	-	1	-	1	-	21.000	-	21	-	10	11	-
Jaén	5	42	-	47	5.000	16.500	-	718	7	29	682	-
Málaga	-	14	-	14	-	25.000	-	350	10	40	300	-
Sevilla	3	16	-	19	5.750	25.000	-	417	-	-	417	-
<b>Andalucía</b>	<b>8</b>	<b>205</b>	<b>-</b>	<b>213</b>	<b>5.281</b>	<b>22.093</b>	<b>-</b>	<b>4.571</b>	<b>85</b>	<b>182</b>	<b>4.304</b>	<b>-</b>

### 5.6.13. ESPINACA.

Provincia	Superficie (Ha)			Total	Rendimiento			Producción (Tm)	Destino de la producción en explotaciones productoras (Tm)			
	Secano	Regadío			Secano Kg/Ha	Regadío			Tm	Res. cons. propio		Vtas. fuera explot.
		Al aire libre	Protegido			Aire libre Kg/Ha	Protegido Kg/Ha	Aliment. animal		Aliment. humana	Consumo en fresco	Para transf.
Almería	-	9	-	9	-	17.000	-	153	1	2	150	-
Cádiz	-	22	-	22	-	21.000	-	462	-	43	419	-
Córdoba	7	139	-	146	7.500	20.000	-	2.833	142	71	2.620	-
Granada	-	30	-	30	-	24.500	-	735	7	30	698	-
Huelva	1	6	-	7	6.000	20.500	-	129	-	11	118	-
Jaén	1	91	-	92	4.800	14.000	-	1.279	9	51	1.219	-
Málaga	-	21	-	21	-	20.000	-	420	10	10	400	-
Sevilla	-	6	-	6	-	15.000	-	90	-	-	90	-
<b>Andalucía</b>	<b>9</b>	<b>324</b>	<b>-</b>	<b>333</b>	<b>7.033</b>	<b>18.633</b>	<b>-</b>	<b>6.100</b>	<b>169</b>	<b>218</b>	<b>5.714</b>	<b>-</b>

### 5.6.14. ACELGA.

Provincia	Superficie (Ha)			Total	Rendimiento			Producción (Tm)	Destino de la producción en explotaciones productoras (Tm)			
	Secano	Regadío			Secano Kg/Ha	Regadío			Tm	Res. cons. propio		Vtas. fuera explot.
		Al aire libre	Protegido			Aire libre Kg/Ha	Protegido Kg/Ha	Aliment. animal		Aliment. humana	Consumo en fresco	Para transf.
Almería	-	25	-	25	-	25.000	-	625	2	23	600	-
Cádiz	-	170	-	170	-	20.000	-	3.400	-	236	3.164	-
Córdoba	1	107	-	108	8.000	25.000	-	2.683	134	67	2.482	-
Granada	-	50	-	50	-	34.900	-	1.745	15	60	1.670	-
Huelva	2	11	-	13	7.000	21.500	-	251	-	8	243	-
Jaén	1	59	-	60	5.200	18.000	-	1.067	21	75	971	-
Málaga	-	105	-	105	-	28.000	-	2.940	40	150	2.750	-
Sevilla	3	7	-	10	6.500	17.500	-	142	-	-	142	-
<b>Andalucía</b>	<b>7</b>	<b>534</b>	<b>-</b>	<b>541</b>	<b>6.671</b>	<b>23.981</b>	<b>-</b>	<b>12.853</b>	<b>212</b>	<b>619</b>	<b>12.022</b>	<b>-</b>

### 5.6.15. CARDO.

Provincia	Superficie (Ha)			Total	Rendimiento			Producción (Tm)	Destino de la producción en explotaciones productoras (Tm)			
	Secano	Regadío			Secano	Regadío			Tm	Res. cons. propio		Vtas. fuera explot.
		Al aire libre	Protegido			Kg/Ha	Aire libre Kg/Ha	Protegido Kg/Ha		Aliment. animal	Aliment. humana	Consumo en fresco
Almería	-	-	-	-	-	-	-	-	-	-	-	-
Cádiz	-	125	-	125	-	21.000	-	2.625	-	542	2.083	-
Córdoba	2	54	-	56	8.000	20.000	-	1.096	-	27	1.069	-
Granada	-	-	-	-	-	-	-	-	-	-	-	-
Huelva	-	2	-	2	-	18.000	-	36	-	18	18	-
Jaén	-	51	-	51	-	17.500	-	893	9	45	839	-
Málaga	-	-	-	-	-	-	-	-	-	-	-	-
Sevilla	7	6	-	13	7.500	25.000	-	203	-	-	203	-
<b>Andalucía</b>	<b>9</b>	<b>238</b>	<b>-</b>	<b>247</b>	<b>7.611</b>	<b>20.099</b>	<b>-</b>	<b>4.852</b>	<b>9</b>	<b>632</b>	<b>4.212</b>	<b>-</b>

### 5.6.16. ENDIVIA.

Provincia	Superficie (Ha)			Total	Rendimiento			Producción (Tm)	Destino de la producción en explotaciones productoras (Tm)			
	Secano	Regadío			Secano	Regadío			Tm	Res. cons. propio		Vtas. fuera explot.
		Al aire libre	Protegido			Kg/Ha	Aire libre Kg/Ha	Protegido Kg/Ha		Aliment. animal	Aliment. humana	Consumo en fresco
Almería	-	-	-	-	-	-	-	-	-	-	-	-
Cádiz	-	-	-	-	-	-	-	-	-	-	-	-
Córdoba	-	4	-	4	-	15.000	-	60	-	12	48	-
Granada	-	-	-	-	-	-	-	-	-	-	-	-
Huelva	-	-	-	-	-	-	-	-	-	-	-	-
Jaén	4	45	-	49	2.500	10.600	-	487	-	10	477	-
Málaga	-	-	-	-	-	-	-	-	-	-	-	-
Sevilla	-	80	-	80	-	10.500	-	840	-	-	840	-
<b>Andalucía</b>	<b>4</b>	<b>129</b>	<b>-</b>	<b>133</b>	<b>2.500</b>	<b>10.674</b>	<b>-</b>	<b>1.387</b>	<b>-</b>	<b>22</b>	<b>1.365</b>	<b>-</b>

### 5.6.17. BORRAJA.

Provincia	Superficie (Ha)			Total	Rendimiento			Producción (Tm)	Destino de la producción en explotaciones productoras (Tm)				
	Secano	Regadío			Secano	Regadío			Tm	Res. cons. propio		Vtas. fuera explot.	
		Al aire libre	Protegido			Kg/Ha	Aire libre Kg/Ha			Protegido Kg/Ha	Aliment. animal	Aliment. humana	Consumo en fresco
Almería	-	-	-	-	-	-	-	-	-	-	-	-	
Cádiz	-	-	-	-	-	-	-	-	-	-	-	-	
Córdoba	-	-	-	-	-	-	-	-	-	-	-	-	
Granada	-	-	-	-	-	-	-	-	-	-	-	-	
Huelva	-	-	-	-	-	-	-	-	-	-	-	-	
Jaén	-	-	-	-	-	-	-	-	-	-	-	-	
Málaga	-	33	-	33	-	-	-	-	-	-	-	-	
Sevilla	-	-	-	-	-	-	-	-	-	-	-	-	
<b>Andalucía</b>	<b>-</b>	<b>33</b>	<b>-</b>	<b>33</b>	<b>-</b>	<b>-</b>	<b>-</b>	<b>-</b>	<b>-</b>	<b>-</b>	<b>-</b>	<b>-</b>	

### 5.6.18. SANDÍA.

Provincia	Superficie (Ha)			Total	Rendimiento			Producción (Tm)	Destino de la producción en explotaciones productoras (Tm)				
	Secano	Regadío			Secano	Regadío			Tm	Res. cons. propio		Vtas. fuera explot.	
		Al aire libre	Protegido			Kg/Ha	Aire libre Kg/Ha			Protegido Kg/Ha	Aliment. animal	Aliment. humana	Consumo en fresco
Almería	-	573	5.255	5.828	-	64.773	56.025	331.526	1.326	2.100	328.099	-	
Cádiz	20	740	-	760	3.000	21.800	-	16.192	-	1.353	14.839	-	
Córdoba	360	132	244	736	9.500	30.000	40.018	17.144	-	171	16.973	-	
Granada	-	140	260	400	-	30.000	40.000	14.600	50	800	13.750	-	
Huelva	137	260	50	447	8.000	23.000	30.000	8.576	-	81	8.495	-	
Jaén	124	179	-	303	2.800	12.300	-	2.549	204	459	1.886	-	
Málaga	27	442	-	469	6.000	32.000	-	14.306	106	500	13.700	-	
Sevilla	46	784	-	830	7.500	48.000	-	37.977	-	-	37.977	-	
<b>Andalucía</b>	<b>714</b>	<b>3.250</b>	<b>5.809</b>	<b>9.773</b>	<b>7.605</b>	<b>37.343</b>	<b>54.411</b>	<b>442.871</b>	<b>1.686</b>	<b>5.464</b>	<b>435.719</b>	<b>-</b>	

### 5.6.19. MELÓN DE PIEL LISA.

Provincia	Superficie (Ha)			Total	Rendimiento			Producción (Tm)	Destino de la producción en explotaciones productoras (Tm)				
	Secano	Regadío			Secano	Regadío			Tm	Res. cons. propio		Vtas. fuera explot.	
		Al aire libre	Protegido			Kg/Ha	Aire libre Kg/Ha	Protegido Kg/Ha		Aliment. animal	Aliment. humana	Consumo en fresco	Para transf.
Almería	-	-	-	-	-	-	-	-	-	-	-	-	-
Cádiz	-	-	-	333	-	-	-	7.609	-	-	-	-	-
Córdoba	-	-	-	330	-	-	-	5.683	-	-	-	-	-
Granada	-	-	-	50	-	-	-	1.235	-	-	-	-	-
Huelva	-	-	-	151	-	-	-	2.869	-	-	-	-	-
Jaén	-	-	-	105	-	-	-	930	-	-	-	-	-
Málaga	-	-	-	516	-	-	-	13.416	-	-	-	-	-
Sevilla	-	-	-	613	-	-	-	15.937	-	-	-	-	-
<b>Andalucía</b>	-	-	-	<b>2.098</b>	-	-	-	<b>47.679</b>	-	-	-	-	-

### 5.6.20. MELÓN TENDRAL.

Provincia	Superficie (Ha)			Total	Rendimiento			Producción (Tm)	Destino de la producción en explotaciones productoras (Tm)				
	Secano	Regadío			Secano	Regadío			Tm	Res. cons. propio		Vtas. fuera explot.	
		Al aire libre	Protegido			Kg/Ha	Aire libre Kg/Ha	Protegido Kg/Ha		Aliment. animal	Aliment. humana	Consumo en fresco	Para transf.
Almería	-	-	-	-	-	-	-	-	-	-	-	-	-
Cádiz	-	-	-	-	-	-	-	-	-	-	-	-	-
Córdoba	-	-	-	66	-	-	-	1.137	-	-	-	-	-
Granada	-	-	-	160	-	-	-	4.205	-	-	-	-	-
Huelva	-	-	-	201	-	-	-	3.652	-	-	-	-	-
Jaén	-	-	-	89	-	-	-	890	-	-	-	-	-
Málaga	-	-	-	-	-	-	-	-	-	-	-	-	-
Sevilla	-	-	-	-	-	-	-	-	-	-	-	-	-
<b>Andalucía</b>	-	-	-	<b>516</b>	-	-	-	<b>9.884</b>	-	-	-	-	-

### 5.6.21. MELÓN CANTALUPO.

Provincia	Superficie (Ha)			Total	Rendimiento			Producción (Tm)	Destino de la producción en explotaciones productoras (Tm)			
	Secano	Regadío			Secano	Regadío			Tm	Res. cons. propio		Vtas. fuera explot.
		Al aire libre	Protegido			Kg/Ha	Aire libre Kg/Ha	Protegido Kg/Ha		Aliment. animal	Aliment. humana	Consumo en fresco
Almería	-	-	-	1.064	-	-	-	33.852	-	-	-	-
Cádiz	-	-	-	338	-	-	-	7.738	-	-	-	-
Córdoba	-	-	-	198	-	-	-	3.410	-	-	-	-
Granada	-	-	-	50	-	-	-	1.488	-	-	-	-
Huelva	-	-	-	5	-	-	-	130	-	-	-	-
Jaén	-	-	-	-	-	-	-	-	-	-	-	-
Málaga	-	-	-	641	-	-	-	28.845	-	-	-	-
Sevilla	-	-	-	-	-	-	-	-	-	-	-	-
<b>Andalucía</b>	-	-	-	<b>2.296</b>	-	-	-	<b>75.463</b>	-	-	-	-

### 5.6.22. OTROS MELONES.

Provincia	Superficie (Ha)			Total	Rendimiento			Producción (Tm)	Destino de la producción en explotaciones productoras (Tm)			
	Secano	Regadío			Secano	Regadío			Tm	Res. cons. propio		Vtas. fuera explot.
		Al aire libre	Protegido			Kg/Ha	Aire libre Kg/Ha	Protegido Kg/Ha		Aliment. animal	Aliment. humana	Consumo en fresco
Almería	-	-	-	4.862	-	-	-	177.172	-	-	-	-
Cádiz	-	-	-	254	-	-	-	5.804	-	-	-	-
Córdoba	-	-	-	66	-	-	-	1.137	-	-	-	-
Granada	-	-	-	440	-	-	-	20.482	-	-	-	-
Huelva	-	-	-	51	-	-	-	920	-	-	-	-
Jaén	-	-	-	147	-	-	-	1.036	-	-	-	-
Málaga	-	-	-	227	-	-	-	1.249	-	-	-	-
Sevilla	-	-	-	204	-	-	-	3.864	-	-	-	-
<b>Andalucía</b>	-	-	-	<b>6.251</b>	-	-	-	<b>211.664</b>	-	-	-	-

### 5.6.23. MELÓN. RESUMEN GENERAL.

Provincia	Superficie (Ha)			Total	Rendimiento			Producción (Tm)	Destino de la producción en explotaciones productoras (Tm)			
	Secano	Regadío			Secano	Regadío			Tm	Res. cons. propio		Vtas. fuera explot.
		Al aire libre	Protegido			Kg/Ha	Aire libre Kg/Ha	Protegido Kg/Ha		Aliment. animal	Aliment. humana	Consumo en fresco
Almería	-	289	5.637	5.926	-	28.000	36.000	211.024	633	1.800	208.591	-
Almería	-	289	5.637	5.926	-	28.000	36.000	211.024	633	1.800	208.591	-
Cádiz	160	765	-	925	3.100	27.000	-	21.151	-	2.228	18.923	-
Córdoba	442	76	141	659	9.000	23.000	40.000	11.366	227	114	11.026	-
Granada	-	300	400	700	-	24.700	50.000	27.410	270	820	26.320	-
Huelva	109	138	161	408	7.000	19.000	26.000	7.571	-	148	7.423	-
Jaén	208	133	-	341	5.100	13.500	-	2.856	171	257	2.428	-
Málaga	227	516	641	1.384	5.500	26.000	45.000	43.510	310	1.200	42.000	-
Sevilla	58	759	-	817	6.063	25.625	-	19.801	-	-	19.801	-
<b>Andalucía</b>	<b>1.204</b>	<b>2.976</b>	<b>6.980</b>	<b>11.160</b>	<b>6.560</b>	<b>25.265</b>	<b>37.479</b>	<b>344.689</b>	<b>1.611</b>	<b>6.567</b>	<b>336.512</b>	<b>-</b>

### 5.6.24. CALABAZA.

Provincia	Superficie (Ha)			Total	Rendimiento			Producción (Tm)	Destino de la producción en explotaciones productoras (Tm)			
	Secano	Regadío			Secano	Regadío			Tm	Res. cons. propio		Vtas. fuera explot.
		Al aire libre	Protegido			Kg/Ha	Aire libre Kg/Ha	Protegido Kg/Ha		Aliment. animal	Aliment. humana	Consumo en fresco
Almería	-	-	-	-	-	-	-	-	-	-	-	-
Cádiz	-	20	-	20	-	41.000	-	820	-	164	656	-
Córdoba	-	25	-	25	-	30.000	-	750	603	75	75	-
Granada	-	20	-	20	-	42.700	-	854	-	80	614	160
Huelva	15	18	-	33	6.000	16.500	-	387	300	37	50	-
Jaén	6	25	-	31	6.000	21.500	-	574	58	104	412	-
Málaga	6	153	-	159	7.000	30.000	-	4.632	132	150	1.000	3.350
Sevilla	5	84	-	89	6.500	40.000	-	3.393	-	-	3.393	-
<b>Andalucía</b>	<b>32</b>	<b>345</b>	<b>-</b>	<b>377</b>	<b>6.266</b>	<b>32.488</b>	<b>-</b>	<b>11.409</b>	<b>1.093</b>	<b>610</b>	<b>6.200</b>	<b>3.510</b>

### 5.6.25. CALABACÍN

Provincia	Superficie (Ha)			Total	Rendimiento			Producción (Tm)	Destino de la producción en explotaciones productoras (Tm)			
	Secano	Regadío			Secano Kg/Ha	Regadío			Tm	Res. cons. propio		Vtas. fuera explot.
		Al aire libre	Protegido			Aire libre Kg/Ha	Protegido Kg/Ha	Aliment. animal		Aliment. humana	Consumo en fresco	Para transf.
Almería	-	113	3.638	3.751	-	52.027	55.999	209.603	314	600	208.689	-
Cádiz	-	220	-	220	-	45.500	-	10.010	-	220	9.790	-
Córdoba	27	68	-	95	8.000	36.000	-	2.664	133	266	2.265	-
Granada	-	160	60	220	-	32.000	50.000	8.120	10	250	7.860	-
Huelva	8	23	2	33	7.000	24.000	36.000	680	14	32	634	-
Jaén	10	60	-	70	7.200	20.500	-	1.302	10	208	1.084	-
Málaga	-	310	25	335	-	52.000	65.000	17.745	145	100	17.500	-
Sevilla	-	-	10	10	-	-	60.000	600	-	-	600	-
<b>Andalucía</b>	<b>45</b>	<b>954</b>	<b>3.735</b>	<b>4.734</b>	<b>7.644</b>	<b>43.353</b>	<b>55.963</b>	<b>250.724</b>	<b>626</b>	<b>1.676</b>	<b>248.422</b>	<b>-</b>

### 5.6.26. PEPINO.

Provincia	Superficie (Ha)			Total	Rendimiento			Producción (Tm)	Destino de la producción en explotaciones productoras (Tm)			
	Secano	Regadío			Secano Kg/Ha	Regadío			Tm	Res. cons. propio		Vtas. fuera explot.
		Al aire libre	Protegido			Aire libre Kg/Ha	Protegido Kg/Ha	Aliment. animal		Aliment. humana	Consumo en fresco	Para transf.
Almería	-	-	3.636	3.636	-	-	75.002	272.707	682	1.000	271.026	-
Cádiz	-	140	-	140	-	44.700	-	6.258	-	1.985	4.273	-
Córdoba	1	123	-	124	9.000	30.000	-	3.699	37	185	3.477	-
Granada	-	40	560	600	-	30.600	80.000	46.024	20	1.360	44.644	-
Huelva	-	22	1	23	-	25.500	75.000	636	16	20	600	-
Jaén	7	148	-	155	5.000	17.650	-	2.647	48	122	2.477	-
Málaga	-	338	175	513	-	34.000	90.000	27.242	186	500	19.200	7.356
Sevilla	-	29	-	29	-	25.000	-	725	-	-	725	-
<b>Andalucía</b>	<b>8</b>	<b>840</b>	<b>4.372</b>	<b>5.220</b>	<b>5.500</b>	<b>31.622</b>	<b>76.243</b>	<b>359.938</b>	<b>989</b>	<b>5.172</b>	<b>346.422</b>	<b>7.356</b>



### 5.6.27. PEPINILLO.

Provincia	Superficie (Ha)			Total	Rendimiento			Producción (Tm)	Destino de la producción en explotaciones productoras (Tm)			
	Secano	Regadío			Secano	Regadío			Tm	Res. cons. propio		Vtas. fuera explot.
		Al aire libre	Protegido			Kg/Ha	Aire libre Kg/Ha	Protegido Kg/Ha		Aliment. animal	Aliment. humana	Consumo en fresco
Almería	-	-	-	-	-	-	-	-	-	-	-	-
Cádiz	-	-	-	-	-	-	-	-	-	-	-	-
Córdoba	-	12	-	12	-	12.000	-	144	1	7	136	-
Granada	-	-	-	-	-	-	-	-	-	-	-	-
Huelva	-	1	-	1	-	26.500	-	27	-	1	26	-
Jaén	1	16	-	17	2.500	9.000	-	147	-	5	142	-
Málaga	-	-	-	-	-	-	-	-	-	-	-	-
Sevilla	-	15	-	15	-	10.500	-	158	-	-	-	158
<b>Andalucía</b>	<b>1</b>	<b>44</b>	<b>-</b>	<b>45</b>	<b>2.500</b>	<b>10.727</b>	<b>-</b>	<b>475</b>	<b>1</b>	<b>13</b>	<b>304</b>	<b>158</b>

### 5.6.28. BERENJENA.

Provincia	Superficie (Ha)			Total	Rendimiento			Producción (Tm)	Destino de la producción en explotaciones productoras (Tm)			
	Secano	Regadío			Secano	Regadío			Tm	Res. cons. propio		Vtas. fuera explot.
		Al aire libre	Protegido			Kg/Ha	Aire libre Kg/Ha	Protegido Kg/Ha		Aliment. animal	Aliment. humana	Consumo en fresco
Almería	-	-	1.115	1.115	-	-	60.000	66.900	167	150	66.583	-
Cádiz	-	340	-	340	-	32.700	-	11.118	-	1.950	9.168	-
Córdoba	2	114	-	116	9.500	27.000	-	3.097	31	155	2.911	-
Granada	-	110	60	170	-	33.300	45.000	6.363	-	280	6.083	-
Huelva	-	11	1	12	-	30.000	55.000	385	-	20	365	-
Jaén	3	217	-	220	4.500	14.950	-	3.258	33	228	2.997	-
Málaga	-	375	97	472	-	30.000	60.000	17.070	-	-	-	17.070
Sevilla	12	53	-	65	6.500	25.000	-	1.403	-	-	1.403	-
<b>Andalucía</b>	<b>17</b>	<b>1.220</b>	<b>1.273</b>	<b>2.510</b>	<b>6.500</b>	<b>27.876</b>	<b>59.289</b>	<b>109.594</b>	<b>231</b>	<b>2.783</b>	<b>89.510</b>	<b>17.070</b>

### 5.6.29. TOMATE DE RECOLECCIÓN 1-1 AL 31-5

Provincia	Superficie (Ha)			Total	Rendimiento			Producción (Tm)	Destino de la producción en explotaciones productoras (Tm)			
	Secano	Regadío			Secano	Regadío			Tm	Res. cons. propio		Vtas. fuera explot.
		Al aire libre	Protegido			Kg/Ha	Aire libre Kg/Ha	Protegido Kg/Ha		Aliment. animal	Aliment. humana	Consumo en fresco
Almería	-	-	-	5.750	-	-	-	415.659	-	-	-	-
Cádiz	-	-	-	662	-	-	-	33.744	-	-	-	-
Córdoba	-	-	-	-	-	-	-	-	-	-	-	-
Granada	-	-	-	700	-	-	-	70.000	-	-	-	-
Huelva	-	-	-	10	-	-	-	500	-	-	-	-
Jaén	-	-	-	-	-	-	-	-	-	-	-	-
Málaga	-	-	-	850	-	-	-	68.000	-	-	-	-
Sevilla	-	-	-	25	-	-	-	1.875	-	-	-	-
<b>Andalucía</b>	-	-	-	<b>7.997</b>	-	-	-	<b>589.778</b>	-	-	-	-

### 5.6.30. TOMATE DE RECOLECCIÓN 1-6 AL 30-9

Provincia	Superficie (Ha)			Total	Rendimiento			Producción (Tm)	Destino de la producción en explotaciones productoras (Tm)			
	Secano	Regadío			Secano	Regadío			Tm	Res. cons. propio		Vtas. fuera explot.
		Al aire libre	Protegido			Kg/Ha	Aire libre Kg/Ha	Protegido Kg/Ha		Aliment. animal	Aliment. humana	Consumo en fresco
Almería	-	-	-	1.042	-	-	-	78.573	-	-	-	-
Cádiz	-	-	-	712	-	-	-	36.339	-	-	-	-
Córdoba	-	-	-	343	-	-	-	11.443	-	-	-	-
Granada	-	-	-	450	-	-	-	27.000	-	-	-	-
Huelva	-	-	-	335	-	-	-	7.553	-	-	-	-
Jaén	-	-	-	586	-	-	-	12.940	-	-	-	-
Málaga	-	-	-	1.350	-	-	-	67.500	-	-	-	-
Sevilla	-	-	-	1.250	-	-	-	79.808	-	-	-	-
<b>Andalucía</b>	-	-	-	<b>6.068</b>	-	-	-	<b>321.156</b>	-	-	-	-

### 5.6.31. TOMATE DE RECOLECCIÓN 1-10 AL 31-12

Provincia	Superficie (Ha)			Total	Rendimiento			Producción (Tm)	Destino de la producción en explotaciones productoras (Tm)			
	Secano	Regadío			Secano	Regadío			Tm	Res. cons. propio		Vtas. fuera explot.
		Al aire libre	Protegido			Kg/Ha	Aire libre Kg/Ha	Protegido Kg/Ha		Aliment. animal	Aliment. humana	Consumo en fresco
Almería	-	-	-	1.283	-	-	-	187.058	-	-	-	-
Cádiz	-	-	-	1.461	-	-	-	74.533	-	-	-	-
Córdoba	-	-	-	-	-	-	-	-	-	-	-	-
Granada	-	-	-	150	-	-	-	13.000	-	-	-	-
Huelva	-	-	-	12	-	-	-	1.000	-	-	-	-
Jaén	-	-	-	-	-	-	-	-	-	-	-	-
Málaga	-	-	-	285	-	-	-	22.800	-	-	-	-
Sevilla	-	-	-	19	-	-	-	1.425	-	-	-	-
<b>Andalucía</b>	<b>-</b>	<b>-</b>	<b>-</b>	<b>3.210</b>	<b>-</b>	<b>-</b>	<b>-</b>	<b>299.816</b>	<b>-</b>	<b>-</b>	<b>-</b>	<b>-</b>

### 5.6.32. TOMATE. RESUMEN GENERAL.

Provincia	Superficie (Ha)			Total	Rendimiento			Producción (Tm)	Destino de la producción en explotaciones productoras (Tm)			
	Secano	Regadío			Secano	Regadío			Tm	Res. cons. propio		Vtas. fuera explot.
		Al aire libre	Protegido			Kg/Ha	Aire libre Kg/Ha	Protegido Kg/Ha		Aliment. animal	Aliment. humana	Consumo en fresco
Almería	-	1.580	6.495	8.075	-	67.497	88.475	681.290	1.702	1.500	669.688	8.400
Cádiz	-	2.669	166	2.835	-	49.500	75.300	144.615	1.258	4.404	127.629	11.324
Córdoba	25	318	-	343	12.500	35.000	-	11.443	114	572	10.757	-
Granada	-	500	800	1.300	-	60.000	100.000	110.000	1.100	3.500	84.400	21.000
Huelva	118	217	22	357	7.000	32.850	50.000	9.054	50	800	8.203	-
Jaén	37	549	-	586	5.500	23.200	-	12.940	776	388	10.223	1.553
Málaga	-	1.350	1.135	2.485	-	50.000	80.000	158.300	1.100	3.200	154.000	-
Sevilla	-	1.250	44	1.294	-	63.846	75.000	83.108	-	-	8.750	74.358
<b>Andalucía</b>	<b>180</b>	<b>8.433</b>	<b>8.662</b>	<b>17.275</b>	<b>7.456</b>	<b>53.014</b>	<b>88.010</b>	<b>1.210.750</b>	<b>6.100</b>	<b>14.364</b>	<b>1.073.650</b>	<b>116.635</b>

### 5.6.33. PIMIENTO.

Provincia	Superficie (Ha)			Total	Rendimiento			Producción (Tm)	Destino de la producción en explotaciones productoras (Tm)				
	Secano	Regadio			Secano	Regadio			Tm	Res. cons. propio		Vtas. fuera explot.	
		Al aire libre	Protegido			Kg/Ha	Aire libre Kg/Ha			Protegido Kg/Ha	Aliment. animal	Aliment. humana	Consumo en fresco
Almería	-	-	8.522	8.522	-	-	56.000	477.232	477	1.100	450.655	25.000	
Cádiz	-	1.243	57	1.300	-	46.000	72.000	61.282	-	4.314	56.968	-	
Córdoba	9	251	-	260	7.500	20.000	-	5.088	51	254	4.783	-	
Granada	-	650	180	830	-	22.200	64.000	25.950	-	650	25.300	-	
Huelva	3	133	12	148	6.000	27.000	46.000	4.161	-	146	4.015	-	
Jaén	8	371	-	379	4.900	13.500	-	5.048	-	202	3.937	909	
Málaga	-	545	135	680	-	24.000	60.000	21.180	180	550	20.450	-	
Sevilla	5	260	16	281	6.500	45.000	85.000	13.093	-	-	13.093	-	
<b>Andalucía</b>	<b>25</b>	<b>3.453</b>	<b>8.922</b>	<b>12.400</b>	<b>6.288</b>	<b>31.859</b>	<b>56.363</b>	<b>613.033</b>	<b>708</b>	<b>7.216</b>	<b>579.201</b>	<b>25.909</b>	

### 5.6.34. GUINDILLA(EN CÁDIZ BRÓCULI)

Provincia	Superficie (Ha)			Total	Rendimiento			Producción (Tm)	Destino de la producción en explotaciones productoras (Tm)				
	Secano	Regadio			Secano	Regadio			Tm	Res. cons. propio		Vtas. fuera explot.	
		Al aire libre	Protegido			Kg/Ha	Aire libre Kg/Ha			Protegido Kg/Ha	Aliment. animal	Aliment. humana	Consumo en fresco
Almería	-	-	-	-	-	-	-	-	-	-	-	-	
Cádiz	-	1.920	-	1.920	-	38.800	-	74.496	-	614	73.882	-	
Córdoba	-	3	-	3	-	7.500	-	23	-	1	22	-	
Granada	-	10	-	10	-	8.000	-	80	-	-	80	-	
Huelva	-	-	-	-	-	-	-	-	-	-	-	-	
Jaén	-	47	-	47	-	6.600	-	310	-	25	285	-	
Málaga	-	-	-	-	-	-	-	-	-	-	-	-	
Sevilla	-	52	-	52	-	6.500	-	338	-	-	338	-	
<b>Andalucía</b>	<b>-</b>	<b>2.032</b>	<b>-</b>	<b>2.032</b>	<b>-</b>	<b>37.031</b>	<b>-</b>	<b>75.247</b>	<b>-</b>	<b>640</b>	<b>74.607</b>	<b>-</b>	

### 5.6.35. FRESA Y FRESÓN

Provincia	Superficie (Ha)			Total	Rendimiento			Producción (Tm)	Destino de la producción en explotaciones productoras (Tm)			
	Secano	Regadío			Secano	Regadío			Tm	Res. cons. propio		Vtas. fuera explot.
		Al aire libre	Protegido			Kg/Ha	Aire libre Kg/Ha	Protegido Kg/Ha		Aliment. animal	Aliment. humana	Consumo en fresco
Almería	-	-	-	-	-	-	-	-	-	-	-	-
Cádiz	-	-	216	216	-	-	36.000	7.776	-	-	7.776	-
Córdoba	1	23	-	24	2.500	5.000	-	118	1	6	111	-
Granada	-	15	15	30	-	13.000	15.600	429	-	10	419	-
Huelva	-	-	8.750	8.750	-	-	34.971	305.996	-	1.530	212.666	91.800
Jaén	-	15	-	15	-	6.100	-	92	1	6	85	-
Málaga	-	-	-	-	-	-	-	-	-	-	-	-
Sevilla	-	145	-	145	-	37.500	-	5.438	-	-	4.894	544
<b>Andalucía</b>	<b>1</b>	<b>198</b>	<b>8.981</b>	<b>9.180</b>	<b>2.500</b>	<b>29.490</b>	<b>34.285</b>	<b>319.848</b>	<b>2</b>	<b>1.552</b>	<b>225.951</b>	<b>92.344</b>

### 5.6.36. ALCACHOFA.

Provincia	Superficie (Ha)			Total	Rendimiento			Producción (Tm)	Destino de la producción en explotaciones productoras (Tm)			
	Secano	Regadío			Secano	Regadío			Tm	Res. cons. propio		Vtas. fuera explot.
		Al aire libre	Protegido			Kg/Ha	Aire libre Kg/Ha	Protegido Kg/Ha		Aliment. animal	Aliment. humana	Consumo en fresco
Almería	-	160	-	160	-	20.000	-	3.200	12	25	3.163	-
Cádiz	-	375	-	375	-	17.000	-	6.375	-	1.062	5.313	-
Córdoba	10	94	-	104	6.000	13.500	-	1.329	13	66	1.250	-
Granada	-	480	-	480	-	13.800	-	6.624	-	124	6.500	-
Huelva	10	10	-	20	3.000	9.500	-	125	-	8	117	-
Jaén	-	49	-	49	-	8.900	-	436	-	31	318	87
Málaga	-	783	-	783	-	11.000	-	8.613	13	250	4.500	3.850
Sevilla	6	102	-	108	5.500	15.000	-	1.563	-	-	1.094	469
<b>Andalucía</b>	<b>26</b>	<b>2.053</b>	<b>-</b>	<b>2.079</b>	<b>4.731</b>	<b>13.708</b>	<b>-</b>	<b>28.265</b>	<b>38</b>	<b>1.566</b>	<b>22.255</b>	<b>4.406</b>

### 5.6.37. COLIFLOR

Provincia	Superficie (Ha)			Rendimiento			Producción (Tm)	Destino de la producción en explotaciones productoras (Tm)				
	Secano	Regadío		Total	Secano Kg/Ha	Regadío		Res. cons. propio		Vtas. fuera explot.		
		Al aire libre	Protegido			Aire libre Kg/Ha	Protegido Kg/Ha	Tm	Aliment. animal	Aliment. humana	Consumo en fresco	Para transf.
Almería	-	125	-	125	-	25.000	-	3.125	3	5	3.117	-
Cádiz	-	350	-	350	-	45.000	-	15.750	-	672	15.078	-
Córdoba	-	87	-	87	-	25.000	-	2.175	22	109	1.826	218
Granada	-	400	-	400	-	21.400	-	8.560	85	475	8.000	-
Huelva	15	35	-	50	6.000	19.500	-	773	-	38	735	-
Jaén	10	66	-	76	5.000	18.700	-	1.284	19	58	1.207	-
Málaga	-	187	-	187	-	30.000	-	5.610	210	400	5.000	-
Sevilla	5	121	-	126	6.500	27.500	-	3.360	-	-	3.360	-
<b>Andalucía</b>	<b>30</b>	<b>1.371</b>	<b>-</b>	<b>1.401</b>	<b>5.750</b>	<b>29.514</b>	<b>-</b>	<b>40.637</b>	<b>339</b>	<b>1.757</b>	<b>38.323</b>	<b>218</b>

### 5.6.38. AJO.

Provincia	Superficie (Ha)			Rendimiento			Producción (Tm)	Destino de la producción en explotaciones productoras (Tm)				
	Secano	Regadío		Total	Secano Kg/Ha	Regadío		Res. cons. propio		Vtas. fuera explot.		
		Al aire libre	Protegido			Aire libre Kg/Ha	Protegido Kg/Ha	Tm	Aliment. animal	Aliment. humana	Consumo en fresco	Para transf.
Almería	-	25	-	25	-	8.000	-	200	-	10	190	-
Cádiz	-	165	-	165	-	9.500	-	1.568	-	862	706	-
Córdoba	272	2.903	-	3.175	7.500	8.500	-	26.716	-	668	26.048	-
Granada	-	2.055	-	2.055	-	11.000	-	22.605	-	870	21.735	-
Huelva	159	5	-	164	3.500	6.000	-	587	-	32	555	-
Jaén	70	398	-	468	3.400	9.900	-	4.178	-	84	4.094	-
Málaga	392	211	-	603	3.500	11.000	-	3.693	-	693	3.000	-
Sevilla	351	305	-	656	4.500	11.500	-	5.087	-	-	4.578	509
<b>Andalucía</b>	<b>1.244</b>	<b>6.067</b>	<b>-</b>	<b>7.311</b>	<b>4.651</b>	<b>9.699</b>	<b>-</b>	<b>64.633</b>	<b>-</b>	<b>3.219</b>	<b>60.906</b>	<b>509</b>

### 5.6.39. CEBOLLA BABOSA.

Provincia	Superficie (Ha)			Total	Rendimiento			Producción (Tm)	Destino de la producción en explotaciones productoras (Tm)			
	Secano	Regadío			Secano	Regadío			Tm	Res. cons. propio		Vtas. fuera explot.
		Al aire libre	Protegido			Kg/Ha	Aire libre Kg/Ha	Protegido Kg/Ha		Aliment. animal	Aliment. humana	Consumo en fresco
Almería	-	-	-	20	-	-	-	500	-	-	-	-
Cádiz	-	-	-	121	-	-	-	2.968	-	-	-	-
Córdoba	-	-	-	213	-	-	-	7.891	-	-	-	-
Granada	-	-	-	100	-	-	-	5.000	-	-	-	-
Huelva	-	-	-	40	-	-	-	902	-	-	-	-
Jaén	-	-	-	-	-	-	-	-	-	-	-	-
Málaga	-	-	-	150	-	-	-	2.340	-	-	-	-
Sevilla	-	-	-	100	-	-	-	2.744	-	-	-	-
<b>Andalucía</b>	-	-	-	<b>744</b>	-	-	-	<b>22.345</b>	-	-	-	-

### 5.6.40. CEBOLLA MEDIO GRANO O LIRIA

Provincia	Superficie (Ha)			Total	Rendimiento			Producción (Tm)	Destino de la producción en explotaciones productoras (Tm)			
	Secano	Regadío			Secano	Regadío			Tm	Res. cons. propio		Vtas. fuera explot.
		Al aire libre	Protegido			Kg/Ha	Aire libre Kg/Ha	Protegido Kg/Ha		Aliment. animal	Aliment. humana	Consumo en fresco
Almería	-	-	-	25	-	-	-	625	-	-	-	-
Cádiz	-	-	-	301	-	-	-	7.382	-	-	-	-
Córdoba	-	-	-	-	-	-	-	-	-	-	-	-
Granada	-	-	-	-	-	-	-	-	-	-	-	-
Huelva	-	-	-	4	-	-	-	75	-	-	-	-
Jaén	-	-	-	-	-	-	-	-	-	-	-	-
Málaga	-	-	-	-	-	-	-	-	-	-	-	-
Sevilla	-	-	-	299	-	-	-	13.473	-	-	-	-
<b>Andalucía</b>	-	-	-	<b>629</b>	-	-	-	<b>21.555</b>	-	-	-	-

### 5.6.41. CEBOLLA GRANO O VALENCIANA

Provincia	Superficie (Ha)			Total	Rendimiento			Producción (Tm)	Destino de la producción en explotaciones productoras (Tm)			
	Secano	Regadio			Secano	Regadio			Tm	Res. cons. propio		Vtas. fuera explot.
		Al aire libre	Protegido			Kg/Ha	Aire libre Kg/Ha	Protegido Kg/Ha		Aliment. animal	Aliment. humana	Consumo en fresco
Almería	-	-	-	-	-	-	-	-	-	-	-	-
Cádiz	-	-	-	-	-	-	-	-	-	-	-	-
Córdoba	-	-	-	323	-	-	-	11.956	-	-	-	-
Granada	-	-	-	1.000	-	-	-	52.870	-	-	-	-
Huelva	-	-	-	26	-	-	-	540	-	-	-	-
Jaén	-	-	-	350	-	-	-	9.419	-	-	-	-
Málaga	-	-	-	575	-	-	-	20.125	-	-	-	-
Sevilla	-	-	-	25	-	-	-	873	-	-	-	-
<b>Andalucía</b>	-	-	-	<b>2.299</b>	-	-	-	<b>95.783</b>	-	-	-	-

### 5.6.42. OTRAS CEBOLLAS.

Provincia	Superficie (Ha)			Total	Rendimiento			Producción (Tm)	Destino de la producción en explotaciones productoras (Tm)			
	Secano	Regadio			Secano	Regadio			Tm	Res. cons. propio		Vtas. fuera explot.
		Al aire libre	Protegido			Kg/Ha	Aire libre Kg/Ha	Protegido Kg/Ha		Aliment. animal	Aliment. humana	Consumo en fresco
Almería	-	-	-	-	-	-	-	-	-	-	-	-
Cádiz	-	-	-	263	-	-	-	6.450	-	-	-	-
Córdoba	-	-	-	110	-	-	-	4.065	-	-	-	-
Granada	-	-	-	200	-	-	-	7.000	-	-	-	-
Huelva	-	-	-	50	-	-	-	933	-	-	-	-
Jaén	-	-	-	40	-	-	-	1.047	-	-	-	-
Málaga	-	-	-	-	-	-	-	-	-	-	-	-
Sevilla	-	-	-	75	-	-	-	2.136	-	-	-	-
<b>Andalucía</b>	-	-	-	<b>738</b>	-	-	-	<b>21.631</b>	-	-	-	-



### 5.6.43. CEBOLLA. RESUMEN GENERAL.

Provincia	Superficie (Ha)			Total	Rendimiento			Producción (Tm)	Destino de la producción en explotaciones productoras (Tm)			
	Secano	Regadío			Secano	Regadío			Tm	Res. cons. propio		Vtas. fuera explot.
		Al aire libre	Protegido			Kg/Ha	Aire libre Kg/Ha	Protegido Kg/Ha		Aliment. animal	Aliment. humana	Consumo en fresco
Almería	-	45	-	45	-	25.000	-	1.125	-	15	1.110	-
Cádiz	-	685	-	685	-	24.525	-	16.800	-	1.339	15.461	-
Córdoba	64	581	-	645	10.500	40.000	-	23.912	-	598	23.314	-
Granada	-	1.300	-	1.300	-	49.900	-	64.870	-	2.400	62.470	-
Huelva	50	70	-	120	7.000	30.000	-	2.450	-	172	2.278	-
Jaén	14	376	-	390	6.300	27.600	-	10.466	52	157	9.838	419
Málaga	97	628	-	725	5.000	35.000	-	22.465	-	465	22.000	-
Sevilla	64	435	-	499	7.100	43.155	-	19.227	-	-	17.304	1.923
<b>Andalucía</b>	<b>289</b>	<b>4.120</b>	<b>-</b>	<b>4.409</b>	<b>7.092</b>	<b>38.656</b>	<b>-</b>	<b>161.314</b>	<b>52</b>	<b>5.146</b>	<b>153.775</b>	<b>2.342</b>

### 5.6.44. CEBOLLETA.

Provincia	Superficie (Ha)			Total	Rendimiento			Producción (Tm)	Destino de la producción en explotaciones productoras (Tm)			
	Secano	Regadío			Secano	Regadío			Tm	Res. cons. propio		Vtas. fuera explot.
		Al aire libre	Protegido			Kg/Ha	Aire libre Kg/Ha	Protegido Kg/Ha		Aliment. animal	Aliment. humana	Consumo en fresco
Almería	-	50	-	50	-	15.000	-	750	-	7	743	-
Cádiz	-	105	-	105	-	38.000	-	3.990	-	385	3.605	-
Córdoba	1	51	-	52	6.000	15.000	-	771	39	19	713	-
Granada	-	130	-	130	-	34.200	-	4.446	-	70	4.376	-
Huelva	-	10	-	10	-	11.000	-	110	-	10	100	-
Jaén	8	47	-	55	3.200	13.200	-	646	-	29	617	-
Málaga	30	206	-	236	6.000	28.000	-	5.948	-	2.948	3.000	-
Sevilla	7	138	-	145	5.500	25.000	-	3.489	-	-	3.489	-
<b>Andalucía</b>	<b>46</b>	<b>737</b>	<b>-</b>	<b>783</b>	<b>5.437</b>	<b>27.001</b>	<b>-</b>	<b>20.150</b>	<b>39</b>	<b>3.468</b>	<b>16.643</b>	<b>-</b>

### 5.6.45. PUERRO.

Provincia	Superficie (Ha)			Rendimiento			Producción (Tm)	Destino de la producción en explotaciones productoras (Tm)				
	Secano	Regadío		Total	Secano Kg/Ha	Regadío		Res. cons. propio		Vtas. fuera explot.		
		Al aire libre	Protegido			Aire libre Kg/Ha	Protegido Kg/Ha	Tm	Aliment. animal	Aliment. humana	Consumo en fresco	Para transf.
Almería	-	3	-	3	-	12.000	-	36	-	1	35	-
Cádiz	-	150	-	150	-	21.000	-	3.150	-	304	2.846	-
Córdoba	-	13	-	13	-	20.000	-	260	13	7	240	-
Granada	-	30	-	30	-	51.400	-	1.542	-	-	1.542	-
Huelva	-	3	-	3	-	15.509	-	47	-	5	42	-
Jaén	-	4	-	4	-	16.500	-	66	-	3	63	-
Málaga	-	68	-	68	-	26.000	-	1.768	-	168	1.600	-
Sevilla	-	4	-	4	-	20.000	-	80	-	-	80	-
<b>Andalucía</b>	-	<b>275</b>	-	<b>275</b>	-	<b>25.267</b>	-	<b>6.949</b>	<b>13</b>	<b>488</b>	<b>6.448</b>	-

### 5.6.46. REMOLACHA DE MESA.

Provincia	Superficie (Ha)			Rendimiento			Producción (Tm)	Destino de la producción en explotaciones productoras (Tm)				
	Secano	Regadío		Total	Secano Kg/Ha	Regadío		Res. cons. propio		Vtas. fuera explot.		
		Al aire libre	Protegido			Aire libre Kg/Ha	Protegido Kg/Ha	Tm	Aliment. animal	Aliment. humana	Consumo en fresco	Para transf.
Almería	-	-	-	-	-	-	-	-	-	-	-	-
Cádiz	-	215	-	215	-	40.000	-	8.600	-	481	8.119	-
Córdoba	-	29	-	29	-	25.000	-	725	36	18	671	-
Granada	-	-	-	-	-	-	-	-	-	-	-	-
Huelva	-	6	-	6	-	16.000	-	96	-	5	91	-
Jaén	-	12	-	12	-	18.300	-	220	-	11	209	-
Málaga	-	24	-	24	-	23.000	-	552	12	40	500	-
Sevilla	-	31	-	31	-	22.000	-	682	-	-	682	-
<b>Andalucía</b>	-	<b>317</b>	-	<b>317</b>	-	<b>34.305</b>	-	<b>10.875</b>	<b>48</b>	<b>555</b>	<b>10.272</b>	-

### 5.6.47. ZANAHORIA.

Provincia	Superficie (Ha)			Total	Rendimiento			Producción (Tm)	Destino de la producción en explotaciones productoras (Tm)				
	Secano	Regadío			Secano	Regadío			Tm	Res. cons. propio		Vtas. fuera explot.	
		Al aire libre	Protegido			Kg/Ha	Aire libre Kg/Ha			Protegido Kg/Ha	Aliment. animal	Aliment. humana	Consumo en fresco
Almería	-	-	-	-	-	-	-	-	-	-	-	-	
Cádiz	-	3.000	-	3.000	-	65.000	-	195.000	4.458	24.095	166.447	-	
Córdoba	1	137	-	138	11.000	40.000	-	5.491	275	137	4.255	824	
Granada	-	25	-	25	-	35.000	-	875	-	65	810	-	
Huelva	1	10	-	11	6.500	25.000	-	257	-	4	253	-	
Jaén	-	33	-	33	-	19.500	-	644	1	10	633	-	
Málaga	-	68	-	68	-	24.000	-	1.632	22	60	1.550	-	
Sevilla	7	162	-	169	6.500	37.500	-	6.121	-	-	5.202	918	
<b>Andalucía</b>	<b>9</b>	<b>3.435</b>	<b>-</b>	<b>3.444</b>	<b>7.000</b>	<b>61.122</b>	<b>-</b>	<b>210.019</b>	<b>4.756</b>	<b>24.371</b>	<b>179.150</b>	<b>1.742</b>	

### 5.6.48. RÁBANO.

Provincia	Superficie (Ha)			Total	Rendimiento			Producción (Tm)	Destino de la producción en explotaciones productoras (Tm)				
	Secano	Regadío			Secano	Regadío			Tm	Res. cons. propio		Vtas. fuera explot.	
		Al aire libre	Protegido			Kg/Ha	Aire libre Kg/Ha			Protegido Kg/Ha	Aliment. animal	Aliment. humana	Consumo en fresco
Almería	-	50	-	50	-	16.000	-	800	-	3	797	-	
Cádiz	-	60	-	60	-	25.000	-	1.500	-	276	1.224	-	
Córdoba	-	39	-	39	-	15.000	-	585	29	15	541	-	
Granada	-	-	-	-	-	-	-	-	-	-	-	-	
Huelva	-	6	-	6	-	14.000	-	84	-	4	80	-	
Jaén	-	76	-	76	-	14.200	-	1.079	-	14	1.065	-	
Málaga	-	44	-	44	-	21.000	-	924	24	150	750	-	
Sevilla	-	3	-	3	-	17.500	-	53	-	-	53	-	
<b>Andalucía</b>	<b>-</b>	<b>278</b>	<b>-</b>	<b>278</b>	<b>-</b>	<b>18.074</b>	<b>-</b>	<b>5.025</b>	<b>53</b>	<b>462</b>	<b>4.510</b>	<b>-</b>	

5.6.49. NABO.

Provincia	Superficie (Ha)			Rendimiento			Producción (Tm)	Destino de la producción en explotaciones productoras (Tm)				
	Secano	Regadío		Secano Kg/Ha	Regadío			Tm	Res. cons. propio		Vtas. fuera explot.	
		Al aire libre	Protegido		Total	Aire libre Kg/Ha	Protegido Kg/Ha		Aliment. animal	Aliment. humana	Consumo en fresco	Para transf.
Almería	-	-	-	-	-	-	-	-	-	-	-	-
Cádiz	-	20	-	20	-	25.000	-	500	25	50	425	-
Córdoba	1	33	-	34	9.000	19.500	-	653	33	16	604	-
Granada	-	-	-	-	-	-	-	-	-	-	-	-
Huelva	-	3	-	3	-	12.000	-	36	-	2	34	-
Jaén	-	26	-	26	-	15.500	-	403	-	28	375	-
Málaga	-	36	-	36	-	20.000	-	720	20	100	600	-
Sevilla	-	3	-	3	-	18.500	-	56	-	-	56	-
<b>Andalucía</b>	<b>1</b>	<b>121</b>	<b>-</b>	<b>122</b>	<b>9.000</b>	<b>19.488</b>	<b>-</b>	<b>2.367</b>	<b>78</b>	<b>196</b>	<b>2.094</b>	<b>-</b>

5.6.50. JUDÍAS VERDES.

Provincia	Superficie (Ha)			Rendimiento			Producción (Tm)	Destino de la producción en explotaciones productoras (Tm)				
	Secano	Regadío		Secano Kg/Ha	Regadío			Tm	Res. cons. propio		Vtas. fuera explot.	
		Al aire libre	Protegido		Total	Aire libre Kg/Ha	Protegido Kg/Ha		Aliment. animal	Aliment. humana	Consumo en fresco	Para transf.
Almería	-	254	4.826	5.080	-	7.199	15.989	78.991	39	75	78.877	-
Cádiz	-	272	83	355	-	48.000	65.000	18.451	-	2.390	16.061	-
Córdoba	1	116	-	117	3.000	11.000	-	1.279	64	32	863	320
Granada	-	1.200	1.360	2.560	-	9.300	23.800	43.528	-	950	42.578	-
Huelva	12	56	2	70	4.000	7.000	8.500	457	-	32	425	-
Jaén	44	214	-	258	4.450	11.400	-	2.635	-	119	1.884	632
Málaga	-	1.199	689	1.888	-	10.500	15.000	22.925	25	400	22.500	-
Sevilla	10	64	-	74	3.500	10.500	-	707	-	-	707	-
<b>Andalucía</b>	<b>67</b>	<b>3.375</b>	<b>6.960</b>	<b>10.402</b>	<b>4.206</b>	<b>12.863</b>	<b>18.000</b>	<b>168.973</b>	<b>128</b>	<b>3.998</b>	<b>163.895</b>	<b>952</b>

### 5.6.51. GUISANTES VERDES.

Provincia	Superficie (Ha)			Total	Rendimiento			Producción (Tm)	Destino de la producción en explotaciones productoras (Tm)			
	Secano	Regadío			Secano	Regadío			Tm	Res. cons. propio		Vtas. fuera explot.
		Al aire libre	Protegido			Kg/Ha	Aire libre Kg/Ha	Protegido Kg/Ha		Aliment. animal	Aliment. humana	Consumo en fresco
Almería	-	40	-	40	-	10.000	-	400	2	5	393	-
Cádiz	-	125	-	125	-	12.800	-	1.600	-	527	1.073	-
Córdoba	34	20	-	54	4.000	8.000	-	296	15	7	200	74
Granada	-	120	15	135	-	13.800	28.000	2.076	-	25	2.051	-
Huelva	28	5	-	33	5.000	6.500	-	173	-	12	161	-
Jaén	3	28	-	31	3.500	6.700	-	198	-	6	192	-
Málaga	15	189	-	204	4.000	7.500	-	1.478	18	160	1.300	-
Sevilla	7	54	-	61	2.225	5.750	-	326	-	-	277	49
<b>Andalucía</b>	<b>87</b>	<b>581</b>	<b>15</b>	<b>683</b>	<b>4.162</b>	<b>9.921</b>	<b>28.000</b>	<b>6.546</b>	<b>35</b>	<b>742</b>	<b>5.647</b>	<b>123</b>

### 5.6.52. HABAS VERDES.

Provincia	Superficie (Ha)			Total	Rendimiento			Producción (Tm)	Destino de la producción en explotaciones productoras (Tm)			
	Secano	Regadío			Secano	Regadío			Tm	Res. cons. propio		Vtas. fuera explot.
		Al aire libre	Protegido			Kg/Ha	Aire libre Kg/Ha	Protegido Kg/Ha		Aliment. animal	Aliment. humana	Consumo en fresco
Almería	-	250	-	250	-	12.000	-	3.000	15	75	2.910	-
Cádiz	-	230	-	230	-	13.500	-	-	-	-	-	-
Córdoba	109	550	-	659	4.000	9.000	-	5.386	269	135	3.635	1.347
Granada	-	1.300	-	1.300	-	8.000	-	10.400	-	900	9.500	-
Huelva	165	35	-	200	5.500	8.000	-	1.188	-	16	1.172	-
Jaén	128	287	-	415	2.500	7.600	-	2.501	8	250	1.843	400
Málaga	128	385	-	513	3.500	7.000	-	3.143	13	130	3.000	-
Sevilla	50	199	-	249	3.250	8.000	-	1.755	-	-	1.755	-
<b>Andalucía</b>	<b>580</b>	<b>3.236</b>	<b>-</b>	<b>3.816</b>	<b>3.921</b>	<b>8.715</b>	<b>-</b>	<b>27.372</b>	<b>305</b>	<b>1.506</b>	<b>23.815</b>	<b>1.747</b>

### 5.6.53. CHAMPIÑÓN

Provincia	Superficie (Ha)			Total	Rendimiento			Producción (Tm)	Destino de la producción en explotaciones productoras (Tm)				
	Secano	Regadío			Secano	Regadío			Tm	Res. cons. propio		Vtas. fuera explot.	
		Al aire libre	Protegido			Kg/Ha	Aire libre Kg/Ha			Protegido Kg/Ha	Aliment. animal	Aliment. humana	Consumo en fresco
Almería	-	-	-	-	-	-	-	-	-	-	-	-	
Cádiz	-	-	-	-	-	-	-	-	-	-	-	-	
Córdoba	-	-	10	10	-	-	85.000	850	850	-	-	-	
Granada	-	-	5	5	-	-	50.000	250	-	-	250	-	
Huelva	-	-	-	-	-	-	-	-	-	-	-	-	
Jaén	-	-	-	-	-	-	-	-	-	-	-	-	
Málaga	-	-	-	-	-	-	-	-	-	-	-	-	
Sevilla	-	-	-	-	-	-	-	-	-	-	-	-	
<b>Andalucía</b>	-	-	<b>15</b>	<b>15</b>	-	-	<b>73.333</b>	<b>1.100</b>	<b>850</b>	-	<b>250</b>	-	

### 5.6.54. OTRAS SETAS.

Provincia	Superficie (Ha)			Total	Rendimiento			Producción (Tm)	Destino de la producción en explotaciones productoras (Tm)				
	Secano	Regadío			Secano	Regadío			Tm	Res. cons. propio		Vtas. fuera explot.	
		Al aire libre	Protegido			Kg/Ha	Aire libre Kg/Ha			Protegido Kg/Ha	Aliment. animal	Aliment. humana	Consumo en fresco
Almería	-	-	-	-	-	-	-	-	-	-	-	-	
Cádiz	-	-	-	-	-	-	-	-	-	-	-	-	
Córdoba	-	-	-	-	-	-	-	-	-	-	-	-	
Granada	-	-	-	-	-	-	-	-	-	-	-	-	
Huelva	-	-	-	-	-	-	-	-	-	-	-	-	
Jaén	-	-	-	-	-	-	-	-	-	-	-	-	
Málaga	-	-	-	-	-	-	-	-	-	-	-	-	
Sevilla	-	-	-	-	-	-	-	-	-	-	-	-	
<b>Andalucía</b>	-	-	-	-	-	-	-	-	-	-	-	-	

### 5.6.55. OTRAS HORTALIZAS\* .

Provincia	Superficie (Ha)			Total	Rendimiento			Producción (Tm)	Destino de la producción en explotaciones productoras (Tm)			
	Secano	Regadío			Secano	Regadío			Tm	Res. cons. propio		Vtas. fuera explot.
		Al aire libre	Protegido			Kg/Ha	Aire libre Kg/Ha	Protegido Kg/Ha		Aliment. animal	Aliment. humana	Consumo en fresco
Almería	-	225	-	225	-	14.000	-	3.150	15	25	3.110	-
Cádiz	-	3.255	-	3.255	-	42.000	-	136.710	-	37.943	98.767	-
Córdoba	21	203	-	224	5.000	10.000	-	2.135	107	53	1.975	-
Granada	-	1.245	-	1.245	-	15.000	-	18.675	-	200	18.475	-
Huelva	4	25	-	29	5.000	15.000	-	395	27	140	228	-
Jaén	13	58	-	71	2.300	6.900	-	430	7	34	389	-
Málaga	-	-	-	-	-	-	-	-	-	-	-	-
Sevilla	392	1.240	-	1.632	4.534	17.324	-	23.259	-	-	23.259	-
<b>Andalucía</b>	<b>430</b>	<b>6.251</b>	<b>-</b>	<b>6.681</b>	<b>4.494</b>	<b>29.247</b>	<b>-</b>	<b>184.754</b>	<b>156</b>	<b>38.395</b>	<b>146.203</b>	<b>-</b>

### 5.6.56. TOTAL HORTALIZAS.

Provincia	Superficie (Ha)			Total	Rendimiento			Producción (Tm)	Destino de la producción en explotaciones productoras (Tm)			
	Secano	Regadío			Secano	Regadío			Tm	Res. cons. propio		Vtas. fuera explot.
		Al aire libre	Protegido			Kg/Ha	Aire libre Kg/Ha	Protegido Kg/Ha		Aliment. animal	Aliment. humana	Consumo en fresco
Almería	-	9.729	39.263	48.992	-	-	-	2.490.253	9.580	8.983	2.438.197	33.491
Cádiz	250	18.949	522	19.721	-	-	-	817.044	6.156	95.207	703.985	11.697
Córdoba	1.413	7.947	395	9.755	-	-	-	157.509	3.893	4.431	146.410	2.783
Granada	-	17.060	3.715	20.775	-	-	-	560.455	3.747	18.424	515.124	23.160
Huelva	878	1.255	9.001	11.134	-	-	-	347.724	570	3.483	251.874	91.800
Jaén	743	5.365	-	6.108	-	-	-	76.050	1.633	3.780	66.639	4.000
Málaga	1.026	9.421	2.897	13.344	-	-	-	422.098	3.384	13.949	373.140	31.626
Sevilla	1.185	7.845	70	9.100	-	-	-	253.721	-	-	173.199	80.526
<b>Andalucía</b>	<b>5.495</b>	<b>77.571</b>	<b>55.863</b>	<b>138.929</b>	<b>-</b>	<b>-</b>	<b>-</b>	<b>5.124.854</b>	<b>28.963</b>	<b>148.257</b>	<b>4.668.568</b>	<b>279.083</b>

## 5.7. CÍTRICOS

### 5.7.1. NAVEL: NAVELINA.

Provincia	Sup. en Plant. regular		Árboles en produc.	Rendimiento		Destino de la producción				Plantac.	
	Total	En producc		De la sup en producción	En árboles diseminados	Producción	Exportaciones	Consumo Interior	Transfor	Arranques	Nuevas
	Ha	Ha	Número	Kg/Ha	Kg/árbol	Tm	Tm	Fresco Tm	Tm	Año Ha.	en el año Ha
Almería	933	820	-	23.600	-	19.352	6.105	12.208	1.040	5	54
Cádiz	372	372	-	23.000	-	8.556	-	8.556	-	-	2
Córdoba	820	651	2.304	29.804	15	19.437	12.634	3.887	2.916	-	256
Granada	-	-	-	-	-	-	-	-	-	-	-
Huelva	492	472	-	14.500	-	6.844	-	6.694	150	66	20
Jaén	-	-	-	-	-	-	-	-	-	-	-
Málaga	584	557	-	16.500	-	9.191	1.050	8.000	141	-	27
Sevilla	5.897	4.872	-	24.310	-	118.438	29.610	53.297	35.531	-	588
<b>Andalucía</b>	<b>9.098</b>	<b>7.744</b>	<b>2.304</b>	<b>23.474</b>	<b>15</b>	<b>181.818</b>	<b>49.399</b>	<b>92.642</b>	<b>39.778</b>	<b>71</b>	<b>947</b>

### 5.7.2. NAVEL: NAVEL

Provincia	Sup. en Plant. regular		Árboles en produc.	Rendimiento		Destino de la producción				Plantac.	
	Total	En producc		De la sup en producción	En árboles diseminados	Producción	Exportaciones	Consumo Interior	Transfor	Arranques	Nuevas
	Ha	Ha	Número	Kg/Ha	Kg/árbol	Tm	Tm	Fresco Tm	Tm	Año Ha.	en el año Ha
Almería	1.760	1.750	-	22.800	-	39.900	4.020	26.900	8.980	80	-
Cádiz	549	542	-	22.000	-	11.924	-	11.924	-	-	3
Córdoba	394	313	1.106	29.139	15	9.137	5.482	1.828	1.827	124	-
Granada	48	48	-	24.460	-	1.174	-	1.174	-	291	-
Huelva	187	182	-	14.000	-	2.548	-	2.548	-	5	5
Jaén	-	-	-	-	-	-	-	-	-	-	-
Málaga	485	372	-	15.500	-	5.766	450	5.000	316	-	113
Sevilla	1.646	1.636	-	26.000	-	42.536	12.761	21.268	8.507	-	-
<b>Andalucía</b>	<b>5.069</b>	<b>4.843</b>	<b>1.106</b>	<b>23.326</b>	<b>15</b>	<b>112.985</b>	<b>22.713</b>	<b>70.642</b>	<b>19.630</b>	<b>500</b>	<b>121</b>



### 5.7.3. NAVEL: NAVELATE

Provincia	Sup. en Plant. regular		Árboles en produc. Número	Rendimiento		Producción Tm	Destino de la producción			Plantac.	
	Total	En producc		De la sup en producción Kg/Ha	En árboles diseminados Kg/árbol		Exportaciones Tm	Consumo Interior Fresco Tm	Transfor Tm	Arranques Año	Nuevas en el año Ha
	Ha	Ha									
Almería	2.997	1.796	-	24.600	-	44.182	10.180	32.692	1.310	-	10
Cádiz	212	209	-	21.000	-	4.389	-	4.389	-	-	1
Córdoba	-	-	-	-	-	-	-	-	-	-	-
Granada	-	-	-	-	-	-	-	-	-	-	-
Huelva	3.651	2.170	-	13.500	-	29.295	-	29.295	-	10	326
Jaén	-	-	-	-	-	-	-	-	-	-	-
Málaga	720	720	-	20.500	-	14.760	2.400	12.300	60	-	-
Sevilla	240	234	-	10.150	-	2.375	1.663	594	119	-	5
<b>Andalucía</b>	<b>7.820</b>	<b>5.129</b>	<b>-</b>	<b>18.522</b>	<b>-</b>	<b>95.001</b>	<b>14.243</b>	<b>79.270</b>	<b>1.489</b>	<b>10</b>	<b>342</b>

### 5.7.4. BLANCAS SELECTAS: SALUSTIANA.

Provincia	Sup. en Plant. regular		Árboles en produc. Número	Rendimiento		Producción Tm	Destino de la producción			Plantac.	
	Total	En producc		De la sup en producción Kg/Ha	En árboles diseminados Kg/árbol		Exportaciones Tm	Consumo Interior Fresco Tm	Transfor Tm	Arranques Año	Nuevas en el año Ha
	Ha	Ha									
Almería	188	179	-	23.900	-	4.278	1.253	2.460	565	5	15
Cádiz	106	106	-	21.000	-	2.226	-	2.226	-	-	1
Córdoba	1.345	1.067	3.779	26.989	15	28.854	12.984	2.886	12.984	-	444
Granada	-	-	-	-	-	-	-	-	-	-	-
Huelva	946	928	-	13.500	-	12.528	-	12.238	290	8	18
Jaén	-	-	-	-	-	-	-	-	-	-	-
Málaga	245	230	-	22.000	-	5.060	500	4.500	60	-	15
Sevilla	1.305	1.187	-	31.250	-	37.094	5.564	18.547	12.983	-	70
<b>Andalucía</b>	<b>4.135</b>	<b>3.697</b>	<b>3.779</b>	<b>24.339</b>	<b>15</b>	<b>90.040</b>	<b>20.301</b>	<b>42.857</b>	<b>26.882</b>	<b>13</b>	<b>563</b>

### 5.7.5. OTRAS BLANCAS SELECTAS.

Provincia	Sup. en Plant. regular		Árboles en produc.	Rendimiento		Producción	Destino de la producción			Plantac.	
	Total	En producc		De la sup en producción	En árboles diseminados		Exportaciones	Consumo Interior	Transfor	Arranques Año	Nuevas en el año
	Ha	Ha	Número	Kg/Ha	Kg/árbol	Tm	Tm	Fresco Tm	Tm	Ha.	Ha
Almería	540	540	-	25.000	-	13.500	-	4.300	9.200	80	-
Cádiz	-	-	-	-	-	-	-	-	-	-	-
Córdoba	714	567	2.006	26.957	20	15.325	766	766	13.793	-	109
Granada	-	-	-	-	-	-	-	-	-	-	-
Huelva	13	13	-	13.000	-	169	-	169	-	5	-
Jaén	-	-	-	-	-	-	-	-	-	-	-
Málaga	-	-	-	-	-	-	-	-	-	-	-
Sevilla	268	268	-	18.930	-	5.073	-	3.044	2.029	-	-
<b>Andalucía</b>	<b>1.535</b>	<b>1.388</b>	<b>2.006</b>	<b>24.515</b>	<b>20</b>	<b>34.067</b>	<b>766</b>	<b>8.279</b>	<b>25.022</b>	<b>85</b>	<b>109</b>

### 5.7.6. BLANCAS COMUNES.

Provincia	Sup. en Plant. regular		Árboles en produc.	Rendimiento		Producción	Destino de la producción			Plantac.	
	Total	En producc		De la sup en producción	En árboles diseminados		Exportaciones	Consumo Interior	Transfor	Arranques Año	Nuevas en el año
	Ha	Ha	Número	Kg/Ha	Kg/árbol	Tm	Tm	Fresco Tm	Tm	Ha.	Ha
Almería	92	92	-	23.000	-	2.116	-	490	1.625	53	-
Cádiz	91	91	-	20.000	-	1.820	-	1.820	-	-	1
Córdoba	128	101	359	28.650	15	2.899	-	-	2.899	-	5
Granada	535	535	-	18.546	-	9.922	-	2.810	7.112	-	249
Huelva	7	7	26.198	12.000	8	294	-	294	-	5	-
Jaén	1	1	836	7.500	3	10	-	10	-	-	-
Málaga	645	645	-	22.500	-	14.513	-	12.500	2.013	-	-
Sevilla	75	75	-	23.635	-	1.773	-	1.064	709	-	-
<b>Andalucía</b>	<b>1.574</b>	<b>1.547</b>	<b>27.393</b>	<b>21.415</b>	<b>8</b>	<b>33.346</b>	<b>-</b>	<b>18.988</b>	<b>14.358</b>	<b>58</b>	<b>255</b>

## 5.7.7. SANGUINAS

Provincia	Sup. en Plant. regular		Árboles en produc.	Rendimiento		Producción	Destino de la producción			Plantac.		
	Total	En producc		De la sup en producción	En árboles diseminados		Exportaciones	Consumo Interior	Transfor	Arranques Año	Nuevas en el año	
	Ha	Ha	Número	Kg/Ha	Kg/árbol	Tm	Tm	Fresco Tm	Tm	Ha.	Ha	
Almería	-	-	-	-	-	-	-	-	-	-	-	-
Cádiz	-	-	-	-	-	-	-	-	-	-	-	-
Córdoba	-	-	-	-	-	-	-	-	-	-	-	-
Granada	-	-	-	-	-	-	-	-	-	-	-	-
Huelva	79	62	-	15.000	-	930	-	930	-	10	-	-
Jaén	-	-	-	-	-	-	-	-	-	-	-	-
Málaga	-	-	-	-	-	-	-	-	-	-	-	-
Sevilla	-	-	-	-	-	-	-	-	-	-	-	-
<b>Andalucía</b>	<b>79</b>	<b>62</b>	-	<b>15.000</b>	-	<b>930</b>	-	<b>930</b>	-	<b>10</b>	-	-

## 5.7.8. TARDÍAS: VERNA

Provincia	Sup. en Plant. regular		Árboles en produc.	Rendimiento		Producción	Destino de la producción			Plantac.		
	Total	En producc		De la sup en producción	En árboles diseminados		Exportaciones	Consumo Interior	Transfor	Arranques Año	Nuevas en el año	
	Ha	Ha	Número	Kg/Ha	Kg/árbol	Tm	Tm	Fresco Tm	Tm	Ha.	Ha	
Almería	-	-	-	-	-	-	-	-	-	-	-	-
Cádiz	65	65	-	21.000	-	1.365	-	1.365	-	-	-	-
Córdoba	-	-	-	-	-	-	-	-	-	-	-	-
Granada	-	-	-	-	-	-	-	-	-	-	-	-
Huelva	-	-	-	-	-	-	-	-	-	-	-	-
Jaén	-	-	-	-	-	-	-	-	-	-	-	-
Málaga	897	897	-	22.000	-	19.734	-	2.500	17.234	156	-	-
Sevilla	25	25	-	10.960	-	274	-	41	233	-	-	-
<b>Andalucía</b>	<b>987</b>	<b>987</b>	-	<b>21.655</b>	-	<b>21.373</b>	-	<b>3.906</b>	<b>17.467</b>	<b>156</b>	-	-

### 5.7.9. TARDÍAS: VALENCIA LATE

Provincia	Sup. en Plant. regular		Árboles en produc.	Rendimiento		Producción	Destino de la producción			Plantac.	
	Total	En producc		De la sup en producción	En árboles diseminados		Exportaciones	Consumo Interior	Transfor	Arranques Año	Nuevas en el año
	Ha	Ha	Número	Kg/Ha	Kg/árbol	Tm	Tm	Fresco Tm	Tm	Ha.	Ha
Almería	286	271	-	23.400	-	6.341	2.060	3.650	631	10	5
Cádiz	250	250	-	20.000	-	5.000	-	5.000	-	-	2
Córdoba	-	-	-	-	-	-	-	-	-	-	-
Granada	-	-	-	-	-	-	-	-	-	-	-
Huelva	3.350	3.310	-	20.000	-	66.200	-	62.895	3.305	74	40
Jaén	-	-	-	-	-	-	-	-	-	-	-
Málaga	1.656	1.522	-	21.500	-	32.723	1.500	30.000	1.223	-	134
Sevilla	1.174	1.066	-	16.829	-	17.940	10.764	7.176	-	-	80
<b>Andalucía</b>	<b>6.716</b>	<b>6.419</b>	<b>-</b>	<b>19.973</b>	<b>-</b>	<b>128.204</b>	<b>14.324</b>	<b>108.721</b>	<b>5.159</b>	<b>84</b>	<b>261</b>

### 5.7.10. TOTAL NARANJO

Provincia	Sup. en Plant. regular		Árboles en produc.	Rendimiento		Producción	Destino de la producción			Plantac.	
	Total	En producc		De la sup en producción	En árboles diseminados		Exportaciones	Consumo Interior	Transfor	Arranques Año	Nuevas en el año
	Ha	Ha	Número	Kg/Ha	Kg/árbol	Tm	Tm	Fresco Tm	Tm	Ha.	Ha
Almería	6.796	5.448	-	23.801	-	129.669	23.618	82.700	23.351	233	84
Cádiz	1.645	1.635	-	21.578	-	35.280	-	35.280	-	-	10
Córdoba	3.401	2.699	9.554	27.973	16	75.652	31.866	9.367	34.419	124	814
Granada	583	583	-	19.033	-	11.096	-	3.984	7.112	291	249
Huelva	8.725	7.144	26.198	16.601	8	118.808	-	115.063	3.745	183	409
Jaén	1	1	836	7.500	3	10	-	10	-	-	-
Málaga	5.232	4.943	-	20.584	-	101.746	5.900	74.800	21.047	156	289
Sevilla	10.630	9.363	-	24.084	-	225.503	60.362	105.031	60.111	-	743
<b>Andalucía</b>	<b>37.013</b>	<b>31.816</b>	<b>36.588</b>	<b>21.920</b>	<b>10</b>	<b>697.763</b>	<b>121.746</b>	<b>426.235</b>	<b>149.785</b>	<b>987</b>	<b>2.598</b>

## 5.7.11. NARANJO AMARGO

Provincia	Sup. en Plant. regular		Árboles en produc.	Rendimiento		Producción Tm	Destino de la producción			Plantac.		
	Total	En producc		De la sup en producción	En árboles diseminados		Exportaciones	Consumo Interior	Transfor	Arranques Año	Nuevas en el año	
	Ha	Ha	Número	Kg/Ha	Kg/árbol	Tm	Tm	Fresco Tm	Tm	Ha.	Ha	
Almería	-	-	-	-	-	-	-	-	-	-	-	-
Cádiz	-	-	-	-	-	-	-	-	-	-	-	-
Córdoba	-	-	1.803	-	-	-	-	-	-	20	-	-
Granada	-	-	2.000	-	45	90	-	-	90	-	-	-
Huelva	-	-	680	-	10	7	-	-	7	-	-	-
Jaén	-	-	335	-	3	1	-	-	1	-	-	-
Málaga	6	-	-	-	-	-	-	-	-	-	-	-
Sevilla	625	620	-	25.060	-	15.537	1.554	-	13.983	-	-	5
<b>Andalucía</b>	<b>631</b>	<b>620</b>	<b>4.818</b>	<b>25.060</b>	<b>20</b>	<b>15.635</b>	<b>1.554</b>	<b>-</b>	<b>14.081</b>	<b>20</b>	<b>5</b>	

## 5.7.12. SATSUMA

Provincia	Sup. en Plant. regular		Árboles en produc.	Rendimiento		Producción Tm	Destino de la producción			Plantac.	
	Total	En producc		De la sup en producción	En árboles diseminados		Exportaciones	Consumo Interior	Transfor	Arranques Año	Nuevas en el año
	Ha	Ha	Número	Kg/Ha	Kg/árbol	Tm	Tm	Fresco Tm	Tm	Ha.	Ha
Almería	25	22	-	19.700	-	433	32	401	-	5	-
Cádiz	79	74	-	19.000	-	1.406	-	1.406	-	-	1
Córdoba	99	86	989	15.000	-	1.290	-	1.290	-	-	17
Granada	-	-	-	-	-	-	-	-	-	-	-
Huelva	84	47	-	15.000	-	705	-	705	-	5	30
Jaén	-	-	-	-	-	-	-	-	-	-	-
Málaga	25	25	-	18.000	-	450	-	400	50	25	-
Sevilla	179	167	-	21.775	-	3.636	364	545	2.727	-	10
<b>Andalucía</b>	<b>491</b>	<b>421</b>	<b>989</b>	<b>18.814</b>	<b>-</b>	<b>7.921</b>	<b>396</b>	<b>4.747</b>	<b>2.777</b>	<b>35</b>	<b>58</b>

### 5.7.13. CLEMENTINAS

Provincia	Sup. en Plant. regular		Árboles en produc.	Rendimiento		Producción	Destino de la producción			Plantac.	
	Total	En producc		De la sup en producción	En árboles diseminados		Exportaciones	Consumo Interior	Transfor	Arranques Año	Nuevas en el año
	Ha	Ha	Número	Kg/Ha	Kg/árbol	Tm	Tm	Fresco Tm	Tm	Año	Ha
Almería	1.895	1.023	-	18.900	-	19.335	6.315	12.120	900	15	112
Cádiz	143	143	-	19.000	-	2.717	-	2.717	-	-	1
Córdoba	94	82	942	15.000	-	1.230	492	738	-	-	16
Granada	-	-	-	-	-	-	-	-	-	-	-
Huelva	1.318	635	-	19.000	-	12.065	-	12.065	-	12	265
Jaén	-	-	-	-	-	-	-	-	-	-	-
Málaga	425	425	-	19.000	-	8.075	2.050	6.000	25	25	-
Sevilla	237	237	-	8.400	-	1.991	995	498	498	-	-
<b>Andalucía</b>	<b>4.112</b>	<b>2.545</b>	<b>942</b>	<b>17.844</b>	<b>-</b>	<b>45.413</b>	<b>9.852</b>	<b>34.138</b>	<b>1.423</b>	<b>52</b>	<b>394</b>

### 5.7.14. OTRAS MANDARINAS

Provincia	Sup. en Plant. regular		Árboles en produc.	Rendimiento		Producción	Destino de la producción			Plantac.	
	Total	En producc		De la sup en producción	En árboles diseminados		Exportaciones	Consumo Interior	Transfor	Arranques Año	Nuevas en el año
	Ha	Ha	Número	Kg/Ha	Kg/árbol	Tm	Tm	Fresco Tm	Tm	Año	Ha
Almería	610	410	-	19.800	-	8.118	2.960	5.058	100	-	50
Cádiz	373	373	-	20.500	-	7.647	-	7.647	-	-	3
Córdoba	37	32	368	15.000	-	480	192	288	-	-	6
Granada	25	25	-	13.400	-	335	-	335	-	-	-
Huelva	2.076	1.069	2.109	16.500	10	17.660	-	17.660	-	-	70
Jaén	-	-	177	-	6	1	-	1	-	-	-
Málaga	1.054	1.054	-	8.500	-	8.959	-	5.000	3.959	220	-
Sevilla	904	784	-	11.334	-	8.886	5.776	4.443	-	20	80
<b>Andalucía</b>	<b>5.079</b>	<b>3.747</b>	<b>2.654</b>	<b>13.895</b>	<b>8</b>	<b>52.085</b>	<b>8.928</b>	<b>40.432</b>	<b>2.726</b>	<b>240</b>	<b>209</b>

## 5.7.15. TOTAL MANDARINO.

Provincia	Sup. en Plant. regular		Árboles en produc.	Rendimiento		Producción	Destino de la producción			Plantac.	
	Total	En producc		De la sup en producción	En árboles diseminados		Exportaciones	Consumo Interior	Transfor	Arranques Año	Nuevas en el año
	Ha	Ha	Número	Kg/Ha	Kg/árbol	Tm	Tm	Fresco Tm	Tm	Ha.	Ha
Almería	2.530	1.455	-	19.166	-	27.886	9.307	17.579	1.000	20	162
Cádiz	595	590	-	19.948	-	11.770	-	11.770	-	-	5
Córdoba	230	200	2.299	15.000	-	3.000	684	2.316	-	-	39
Granada	25	25	-	13.400	-	335	-	335	-	-	-
Huelva	3.478	1.751	2.109	17.366	10	30.430	-	30.430	-	17	365
Jaén	-	-	177	-	6	1	-	1	-	-	-
Málaga	1.504	1.504	-	11.625	-	17.484	2.050	11.400	4.034	270	-
Sevilla	1.320	1.188	-	12.216	-	14.513	7.135	5.486	1.892	20	90
<b>Andalucía</b>	<b>9.682</b>	<b>6.713</b>	<b>4.585</b>	<b>18.015</b>	<b>26</b>	<b>105.418</b>	<b>19.176</b>	<b>79.317</b>	<b>6.926</b>	<b>327</b>	<b>661</b>

## 5.7.16. BERNA

Provincia	Sup. en Plant. regular		Árboles en produc.	Rendimiento		Producción	Destino de la producción			Plantac.	
	Total	En producc		De la sup en producción	En árboles diseminados		Exportaciones	Consumo Interior	Transfor	Arranques Año	Nuevas en el año
	Ha	Ha	Número	Kg/Ha	Kg/árbol	Tm	Tm	Fresco Tm	Tm	Ha.	Ha
Almería	546	546	-	25.200	-	13.759	5.704	6.040	2.015	40	-
Cádiz	10	10	-	15.000	-	150	-	150	-	-	-
Córdoba	-	-	-	-	-	-	-	-	-	-	-
Granada	-	-	-	-	-	-	-	-	-	-	-
Huelva	7	7	-	17.000	-	119	-	119	-	-	-
Jaén	-	-	-	-	-	-	-	-	-	-	-
Málaga	3.668	3.532	-	20.000	-	70.640	8.500	47.500	14.640	-	68
Sevilla	-	-	-	-	-	-	-	-	-	-	-
<b>Andalucía</b>	<b>4.231</b>	<b>4.095</b>	<b>-</b>	<b>20.676</b>	<b>-</b>	<b>84.668</b>	<b>14.204</b>	<b>53.809</b>	<b>16.655</b>	<b>40</b>	<b>68</b>

### 5.7.17. MESERO.

Provincia	Sup. en Plant. regular		Árboles en produc.	Rendimiento		Producción	Destino de la producción			Plantac.	
	Total	En producc		De la sup en producción	En árboles diseminados		Exportaciones	Consumo Interior	Transfor	Arranques Año	Nuevas en el año
	Ha	Ha	Número	Kg/Ha	Kg/árbol	Tm	Tm	Fresco Tm	Tm	Año	Ha
Almería	755	430	-	26.500	-	11.395	4.715	5.190	1.490	-	89
Cádiz	5	5	-	14.000	-	70	-	70	-	-	-
Córdoba	-	-	-	-	-	-	-	-	-	-	-
Granada	91	91	-	14.971	-	1.362	-	1.162	200	-	-
Huelva	8	8	-	15.000	-	120	-	120	-	-	-
Jaén	-	-	-	-	-	-	-	-	-	-	-
Málaga	2.184	2.105	-	23.500	-	49.468	5.000	30.000	14.468	-	50
Sevilla	-	-	-	-	-	-	-	-	-	-	-
<b>Andalucía</b>	<b>3.043</b>	<b>2.639</b>	<b>-</b>	<b>23.651</b>	<b>-</b>	<b>62.415</b>	<b>9.715</b>	<b>36.542</b>	<b>16.158</b>	<b>-</b>	<b>139</b>

### 5.7.18. OTROS LIMONES.

Provincia	Sup. en Plant. regular		Árboles en produc.	Rendimiento		Producción	Destino de la producción			Plantac.	
	Total	En producc		De la sup en producción	En árboles diseminados		Exportaciones	Consumo Interior	Transfor	Arranques Año	Nuevas en el año
	Ha	Ha	Número	Kg/Ha	Kg/árbol	Tm	Tm	Fresco Tm	Tm	Año	Ha
Almería	134	130	-	26.300	-	3.419	1.604	1.320	495	-	-
Cádiz	-	-	-	-	-	-	-	-	-	-	-
Córdoba	-	-	-	-	-	-	-	-	-	-	-
Granada	-	-	-	-	-	-	-	-	-	-	-
Huelva	2	2	3.721	9.000	10	55	-	55	-	-	-
Jaén	-	-	863	-	5	4	-	4	-	-	-
Málaga	143	143	-	9.000	-	1.287	-	600	687	-	-
Sevilla	83	83	-	12.765	-	1.059	265	795	-	-	-
<b>Andalucía</b>	<b>362</b>	<b>358</b>	<b>4.584</b>	<b>16.155</b>	<b>9</b>	<b>5.825</b>	<b>1.869</b>	<b>2.774</b>	<b>1.182</b>	<b>-</b>	<b>-</b>



## 5.7.19. TOTAL LIMONERO.

Provincia	Sup. en Plant. regular		Árboles en produc.	Rendimiento		Producción	Destino de la producción			Plantac.	
	Total	En producc		De la sup en producción	En árboles diseminados		Exportaciones	Consumo Interior	Transfor	Arranques Año	Nuevas en el año
	Ha	Ha	Número	Kg/Ha	Kg/árbol	Tm	Tm	Fresco Tm	Tm	Ha.	Ha
Almería	1.435	1.106	-	25.835	-	28.573	12.023	12.550	4.000	40	89
Cádiz	15	15	-	14.667	-	220	-	220	-	-	-
Córdoba	-	-	-	-	-	-	-	-	-	-	-
Granada	91	91	-	14.971	-	1.362	-	1.162	200	-	-
Huelva	17	17	3.721	15.118	10	294	-	294	-	-	-
Jaén	-	-	863	-	5	4	-	4	-	-	-
Málaga	5.995	5.780	-	21.003	-	121.395	13.500	78.100	29.795	-	118
Sevilla	83	83	-	12.765	-	1.059	265	795	-	-	-
<b>Andalucía</b>	<b>7.636</b>	<b>7.092</b>	<b>4.584</b>	<b>21.555</b>	<b>9</b>	<b>152.908</b>	<b>25.788</b>	<b>93.125</b>	<b>33.995</b>	<b>40</b>	<b>207</b>

## 5.7.20. POMELO.

Provincia	Sup. en Plant. regular		Árboles en produc.	Rendimiento		Producción	Destino de la producción			Plantac.	
	Total	En producc		De la sup en producción	En árboles diseminados		Exportaciones	Consumo Interior	Transfor	Arranques Año	Nuevas en el año
	Ha	Ha	Número	Kg/Ha	Kg/árbol	Tm	Tm	Fresco Tm	Tm	Ha.	Ha
Almería	12	2	-	30.000	-	60	-	60	-	-	10
Cádiz	30	30	-	15.000	-	450	-	450	-	-	-
Córdoba	4	4	237	20.000	-	80	-	-	80	-	4
Granada	1	1	-	15.000	-	15	-	15	-	-	-
Huelva	134	134	82	18.000	14	2.413	-	2.413	-	-	-
Jaén	-	-	-	-	-	-	-	-	-	-	-
Málaga	66	46	-	14.000	-	644	100	540	4	-	20
Sevilla	141	140	-	31.910	-	4.467	2.904	447	1.117	-	-
<b>Andalucía</b>	<b>388</b>	<b>357</b>	<b>319</b>	<b>22.769</b>	<b>4</b>	<b>8.130</b>	<b>3.004</b>	<b>3.925</b>	<b>1.201</b>	<b>-</b>	<b>34</b>

### 5.7.21. LIMERO Y OTROS CÍTRICOS

Provincia	Sup. en Plant. regular		Árboles en produc.	Rendimiento		Producción	Destino de la producción			Plantac.	
	Total	En producc		De la sup en producción	En árboles diseminados		Exportaciones	Consumo Interior	Transfor	Arranques	Nuevas
	Ha	Ha	Número	Kg/Ha	Kg/árbol	Tm	Tm	Fresco Tm	Tm	Año Ha.	en el año Ha
Almería	-	-	-	-	-	-	-	-	-	-	-
Cádiz	-	-	-	-	-	-	-	-	-	-	-
Córdoba	-	-	1.168	-	-	-	-	-	-	-	-
Granada	-	-	5.000	-	30	150	-	150	-	-	-
Huelva	-	-	197	-	12	2	-	2	-	-	-
Jaén	-	-	-	-	-	-	-	-	-	-	-
Málaga	5	5	-	10.000	-	50	-	50	-	-	-
Sevilla	409	368	-	17.960	-	6.609	3.303	3.306	-	-	31
<b>Andalucía</b>	<b>414</b>	<b>373</b>	<b>6.365</b>	<b>17.853</b>	<b>24</b>	<b>6.812</b>	<b>3.303</b>	<b>3.508</b>	-	-	<b>31</b>

### 5.7.22. TOTAL CÍTRICOS.

Provincia	Sup. en Plant. regular		Árboles en produc.	Rendimiento		Producción	Destino de la producción			Plantac.	
	Total	En producc		De la sup en producción	En árboles diseminados		Exportaciones	Consumo Interior	Transfor	Arranques	Nuevas
	Ha	Ha	Número	Kg/Ha	Kg/árbol	Tm	Tm	Fresco Tm	Tm	Año Ha.	en el año Ha
Almería	10.773	8.011	-	-	-	186.188	44.948	112.889	28.351	293	345
Cádiz	2.285	2.270	-	-	-	47.720	-	47.720	-	-	15
Córdoba	3.635	2.903	15.061	-	-	78.732	32.550	11.683	34.499	144	857
Granada	700	700	7.000	-	-	13.049	-	5.646	7.402	291	249
Huelva	12.354	9.046	32.987	-	-	151.954	-	148.202	3.752	200	774
Jaén	1	1	2.211	-	-	16	-	15	1	-	-
Málaga	12.808	12.278	-	-	-	241.319	21.550	164.890	54.880	426	427
Sevilla	13.208	11.762	-	-	-	267.689	75.523	115.065	77.103	20	869
<b>Andalucía</b>	<b>55.764</b>	<b>46.971</b>	<b>57.259</b>	-	-	<b>986.666</b>	<b>174.571</b>	<b>606.110</b>	<b>205.988</b>	<b>1.374</b>	<b>3.536</b>

## 5.8. FRUTALES NO CITRICOS

### 5.8.1. MANZANO VARIEDAD STARKING.

Provincias	Superficie en plantación regular				Árboles				Rendimientos				Destino de la producc en las explot product				Plantac.	
	Total		En producción		Diseminados		Superf en producc.		Regadío		Producción		Consumo propio		Venta fuera explot		Arranque en el año en el Año Ha	Nuevas Ha
	Ha	Regadío Ha	Ha	Secano Ha	Ha	Regadío Ha	Nº En Prod.)	Kg/Ha	Secano Kg/Ha	Regadío Kg/Ha	Árboles Diseminados Kg/Arbol	Tm	Ali ani Tm	Ali Hum Tm	Fresco Tm	Consumo Tm		
Almería	-	-	17	-	-	-	-	-	-	-	255	-	-	-	255	-	-	3
Cádiz	-	-	-	-	-	-	-	-	-	-	16	-	-	-	16	-	-	-
Córdoba	-	-	-	-	3.299	-	-	-	-	-	374	-	-	-	374	-	-	3
Granada	-	-	90	-	-	-	-	-	-	-	2.970	-	-	150	2.820	-	-	-
Huelva	-	-	38	-	-	-	-	-	-	-	415	-	-	10	405	-	-	9
Jaén	-	-	4	-	231	-	-	-	-	-	83	-	-	8	73	-	-	-
Málaga	-	-	-	-	-	-	-	-	-	-	-	-	-	-	-	-	-	-
Sevilla	-	-	-	-	-	-	-	-	-	-	-	-	-	-	-	-	-	-
<b>Andalucía</b>	-	-	<b>175</b>	-	<b>17</b>	<b>3.530</b>	-	-	-	-	<b>4.113</b>	<b>2</b>	<b>168</b>	<b>3.943</b>	-	-	<b>12</b>	<b>3</b>

### 5.8.2. MANZANO VARIEDAD GOLDEN DELICIOUS

Provincias	Superficie en plantación regular				Árboles				Rendimientos				Destino de la producc en las explot product				Plantac.	
	Total		En producción		Diseminados		Superf en producc.		Regadío		Producción		Consumo propio		Venta fuera explot		Arranque en el año en el Año Ha	Nuevas Ha
	Ha	Regadío Ha	Ha	Secano Ha	Ha	Regadío Ha	Nº En Prod.)	Kg/Ha	Secano Kg/Ha	Regadío Kg/Ha	Árboles Diseminados Kg/Arbol	Tm	Ali ani Tm	Ali Hum Tm	Fresco Tm	Consumo Tm		
Almería	-	-	40	-	-	-	-	-	-	-	600	-	-	-	600	-	-	5
Cádiz	-	-	-	-	-	-	-	-	-	-	17	-	-	-	17	-	-	-
Córdoba	-	-	-	-	6.047	-	-	-	-	-	686	-	-	-	686	-	-	5
Granada	-	-	85	-	-	-	-	-	-	-	2.465	-	-	200	2.265	-	-	-
Huelva	-	-	39	-	-	-	-	-	-	-	422	-	-	10	412	-	-	7
Jaén	-	-	45	-	1.820	-	-	-	-	-	659	14	66	579	-	-	-	1
Málaga	-	-	50	-	-	-	-	-	-	-	750	-	-	-	750	-	-	-
Sevilla	-	-	-	-	-	-	-	-	-	-	-	-	-	-	-	-	-	-
<b>Andalucía</b>	-	-	<b>304</b>	-	<b>40</b>	<b>7.867</b>	-	-	-	-	<b>5.599</b>	<b>14</b>	<b>276</b>	<b>5.309</b>	-	-	<b>17</b>	<b>1</b>

**5.8.3. OTRAS VARIETADES DE MANZANO**

Provincias	Superficie en plantación regular				Árboles				Rendimientos				Destino de la producc en las explot product				Plantac.								
	Secano		Regadío		En producción		Diseminados		Superf en producc.		Regadío		Árboles		Producción		Consumo propio		Venta fuera explot		Arranque		Nuevas		
	Ha	Ha	Ha	Ha	Ha	Ha	Ha	Nº	En Prod.)	En Prod.)	En Prod.)	Kg/Ha	Kg/Ha	Kg/Arbol	Tm	Tm	Ali ani	Ali Hum	Fresco	Tm	Transform	Ha	Ha	Año	Ha
Almería	10	83	10	83	-	-	-	-	-	-	-	-	-	-	1.335	-	-	90	1.220	25	8	-	-	-	-
Cádiz	-	-	-	-	-	-	-	-	-	-	-	-	-	-	-	-	-	-	-	-	-	-	-	-	-
Córdoba	-	-	-	-	-	-	1.649	-	-	-	-	-	-	-	187	-	-	-	187	-	-	2	-	-	-
Granada	-	-	-	-	-	-	20.000	-	-	-	-	-	-	-	1.258	-	-	200	1.058	-	-	-	-	-	-
Huelva	-	-	-	-	-	-	-	-	-	-	-	-	-	-	785	-	-	35	750	-	-	43	-	-	-
Jaén	-	-	-	-	-	-	22.030	-	-	-	-	-	-	-	120	-	-	16	102	-	-	-	-	-	-
Málaga	-	-	-	-	-	-	-	-	-	-	-	-	-	-	141	-	-	-	141	-	-	1	-	-	-
Sevilla	-	-	-	-	-	-	-	-	-	-	-	-	-	-	473	-	-	-	473	-	-	-	-	-	15
<b>Andalucía</b>	<b>10</b>	<b>83</b>	<b>10</b>	<b>83</b>	<b>83</b>	<b>43.679</b>	<b>-</b>	<b>-</b>	<b>-</b>	<b>-</b>	<b>-</b>	<b>-</b>	<b>-</b>	<b>4.299</b>	<b>2</b>	<b>341</b>	<b>3.931</b>	<b>25</b>	<b>54</b>	<b>15</b>	<b>54</b>	<b>15</b>	<b>15</b>	<b>15</b>	<b>15</b>

**5.8.4. MANZANO. RESUMEN GENERAL.**

Provincias	Superficie en plantación regular				Árboles				Rendimientos				Destino de la producc en las explot product				Plantac.								
	Secano		Regadío		En producción		Diseminados		Superf en producc.		Regadío		Árboles		Producción		Consumo propio		Venta fuera explot		Arranque		Nuevas		
	Ha	Ha	Ha	Ha	Ha	Ha	Ha	Nº	En Prod.)	En Prod.)	En Prod.)	Kg/Ha	Kg/Ha	Kg/Arbol	Tm	Tm	Ali ani	Ali Hum	Fresco	Tm	Transform	Ha	Ha	Año	Ha
Almería	10	140	150	140	10	140	-	-	-	-	-	-	-	-	2.190	-	0	90	2.075	25	13	3	-	-	-
Cádiz	-	-	-	-	-	-	-	-	-	-	-	-	-	-	33	-	-	-	33	-	-	-	-	-	-
Córdoba	10	66	76	65	10	65	10.995	-	-	-	-	-	-	-	1.248	-	25	12	1.211	-	10	-	-	-	
Granada	-	-	-	-	-	-	20.000	-	-	-	-	-	-	-	6.693	-	-	550	6.143	-	-	-	-	-	-
Huelva	9	145	154	145	9	145	114.246	-	-	-	-	-	-	-	1.622	-	-	55	1.567	-	59	-	-	-	
Jaén	2	49	51	49	2	49	24.081	-	-	-	-	-	-	-	862	-	18	90	754	-	-	-	-	1	
Málaga	-	-	-	-	-	-	-	-	-	-	-	-	-	-	891	-	50	341	500	-	-	1	-	-	-
Sevilla	13	32	45	32	13	32	-	-	-	-	-	-	-	-	473	-	-	-	473	-	-	-	-	-	15
<b>Andalucía</b>	<b>44</b>	<b>755</b>	<b>799</b>	<b>743</b>	<b>44</b>	<b>743</b>	<b>169.322</b>	<b>7</b>	<b>14.011</b>	<b>93</b>	<b>1.138</b>	<b>12.756</b>	<b>25</b>	<b>83</b>	<b>19</b>	<b>19</b>	<b>19</b>	<b>19</b>	<b>19</b>	<b>19</b>	<b>19</b>	<b>19</b>	<b>19</b>	<b>19</b>	<b>19</b>

## 5.8.5. PERAL. VARIEDAD LIMONERA.

Provincias	Superficie en plantación regular				Árboles				Rendimientos				Destino de la produccc en las explot product				Plantac.	
	Total		En producción		Diseminados		Superf en produccc.		Regadío		Consumo propio		Venta fuera explot		Arranque		Nuevas en el Año Ha	
	Ha	Regadío Ha	Secano Ha	Regadío Ha	En Prod.) N°	Secano Kg/Ha	Regadío Kg/Ha	Árboles Diseminados Kg/Arbol	Producción Tm	Ali ani Tm	Ali Hum Tm	Fresco Tm	Transform Tm	Ha	en el año Ha			
Almería	-	-	-	-	-	-	-	-	-	-	-	-	-	-	10	-		
Cádiz	-	-	6	-	-	-	-	-	39	-	-	39	-	-	-	-		
Córdoba	-	-	-	-	-	-	-	-	-	-	-	-	-	-	-	-		
Granada	-	-	-	-	-	-	-	-	-	-	-	-	-	-	-	-		
Huelva	-	-	-	-	-	-	-	-	-	-	-	-	-	-	-	-		
Jaén	-	-	4	-	1.230	-	-	-	42	-	-	42	-	-	1	-		
Málaga	-	-	-	-	-	-	-	-	-	-	-	-	-	-	-	-		
Sevilla	-	-	-	-	-	-	-	-	-	-	-	-	-	-	-	-		
<b>Andalucía</b>	-	-	<b>10</b>	-	-	-	-	-	<b>81</b>	-	-	<b>81</b>	-	-	<b>11</b>	-		

## 5.8.6. PERAL. VARIEDAD ERCOLINI

Provincias	Superficie en plantación regular				Árboles				Rendimientos				Destino de la produccc en las explot product				Plantac.	
	Total		En producción		Diseminados		Superf en produccc.		Regadío		Consumo propio		Venta fuera explot		Arranque		Nuevas en el Año Ha	
	Ha	Regadío Ha	Secano Ha	Regadío Ha	En Prod.) N°	Secano Kg/Ha	Regadío Kg/Ha	Árboles Diseminados Kg/Arbol	Producción Tm	Ali ani Tm	Ali Hum Tm	Fresco Tm	Transform Tm	Ha	en el año Ha			
Almería	20	-	-	-	-	-	-	-	206	-	-	206	-	-	10	-		
Cádiz	-	-	45	-	-	-	-	-	292	-	-	292	-	-	-	-		
Córdoba	-	-	22	-	1.500	-	-	-	242	-	-	242	-	-	-	-		
Granada	-	-	230	-	-	-	-	-	4.439	-	-	4.439	-	-	-	-		
Huelva	-	-	38	-	-	-	-	-	580	-	-	580	-	3	1	-		
Jaén	-	-	15	-	2.100	-	-	-	130	-	-	130	-	-	-	-		
Málaga	-	-	140	-	-	-	-	-	1.400	-	-	1.400	-	-	-	-		
Sevilla	-	-	-	-	-	-	-	-	-	-	-	-	-	-	-	-		
<b>Andalucía</b>	<b>20</b>	-	<b>510</b>	-	-	-	-	-	<b>7.289</b>	-	-	<b>7.289</b>	-	-	<b>13</b>	<b>1</b>		

### 5.8.7. PERAL. VARIEDAD BLANQUILLA.

Provincias	Superficie en plantación regular				Árboles				Rendimientos				Destino de la produccc en las explot product				Plantac.	
	Total		En producción		Diseminados		Superf en produccc.		Regadio		Producción		Consumo propio		Venta fuera explot		Arranque en el año en el Año Ha	Nuevas en el Año Ha
	Ha	Regadio Ha	Secano Ha	Regadio Ha	En Prod.) Nº	Diseminados Kg/Arbol	Secano Kg/Ha	Regadio Kg/Ha	Arboles Tm	Producción Tm	Ali ani Tm	Ali Hum Tm	Consumo Fresco Tm	Transform Tm				
Almería	-	12	-	-	-	-	-	-	-	124	-	-	-	-	124	-	-	12
Cádiz	-	-	-	-	-	-	-	-	-	-	-	-	-	-	-	-	-	-
Córdoba	-	-	-	-	1.500	-	-	-	-	242	-	-	-	-	242	-	-	-
Granada	-	-	-	-	-	-	-	-	-	-	-	-	-	-	-	-	-	-
Huelva	-	-	-	-	3	-	-	-	-	42	-	-	-	-	42	-	1	-
Jaén	-	-	-	-	4	-	-	-	-	37	-	-	-	-	37	-	-	-
Málaga	-	-	-	-	35	-	-	-	-	595	-	-	-	-	595	-	-	-
Sevilla	-	-	-	-	-	-	-	-	-	-	-	-	-	-	-	-	-	-
<b>Andalucía</b>	<b>-</b>	<b>12</b>	<b>-</b>	<b>-</b>	<b>2.100</b>	<b>-</b>	<b>-</b>	<b>-</b>	<b>-</b>	<b>1.040</b>	<b>-</b>	<b>-</b>	<b>-</b>	<b>1.040</b>	<b>-</b>	<b>1</b>	<b>12</b>	<b>-</b>

### 5.8.8. OTRAS VARIEDADES DE PERAL.

Provincias	Superficie en plantación regular				Árboles				Rendimientos				Destino de la produccc en las explot product				Plantac.	
	Total		En producción		Diseminados		Superf en produccc.		Regadio		Producción		Consumo propio		Venta fuera explot		Arranque en el año en el Año Ha	Nuevas en el Año Ha
	Ha	Regadio Ha	Secano Ha	Regadio Ha	En Prod.) Nº	Diseminados Kg/Arbol	Secano Kg/Ha	Regadio Kg/Ha	Arboles Tm	Producción Tm	Ali ani Tm	Ali Hum Tm	Consumo Fresco Tm	Transform Tm				
Almería	-	28	-	-	-	-	-	-	-	288	-	-	-	-	233	-	32	-
Cádiz	-	-	-	-	-	-	-	-	-	46	-	-	-	-	46	-	-	-
Córdoba	-	-	-	-	4.501	-	-	-	-	1.029	-	-	-	-	984	-	-	-
Granada	-	-	-	-	30.000	-	-	-	-	9.211	-	-	-	-	8.811	-	-	-
Huelva	-	-	-	-	-	-	-	-	-	229	-	-	-	-	213	-	6	-
Jaén	-	-	-	-	18.851	-	-	-	-	297	-	-	-	-	231	-	-	-
Málaga	-	-	-	-	-	-	-	-	-	1.358	-	-	-	-	805	-	-	-
Sevilla	-	-	-	-	-	-	-	-	-	494	-	-	-	-	494	-	-	-
<b>Andalucía</b>	<b>-</b>	<b>28</b>	<b>-</b>	<b>-</b>	<b>53.352</b>	<b>-</b>	<b>-</b>	<b>-</b>	<b>-</b>	<b>12.952</b>	<b>89</b>	<b>1.046</b>	<b>-</b>	<b>11.817</b>	<b>-</b>	<b>38</b>	<b>-</b>	<b>-</b>

5.8.9. PERAL. RESUMEN GENERAL.

Provincias	Superficie en plantación regular						Árboles				Rendimientos			Destino de la produccc en las explot. product				Plantac.			
	Total		En producción		Diseminados		Superf en produccc.		Árboles		Producción		Consumo propio		Venta fuera explot.		Arranque		Nuevas		
	Secano	Regadío	Secano	Regadío	En Prod.)	Nº	Secano	Regadío	Diseminados	Producción	Ali ani	Ali Hum	Consumo	Fresco	Transform	Ha	en el año	Ha	en el año	Ha	Año Ha
Almería	-	60	-	60	-	-	-	10.300	-	618	-	55	563	-	-	52	12	-	-	-	-
Cádiz	-	58	-	58	-	-	6.500	-	377	-	-	377	-	-	-	-	-	-	-	-	-
Córdoba	5	104	5	103	7.501	-	14.500	-	1.514	30	15	1.468	-	-	-	-	-	-	-	-	-
Granada	-	450	-	450	30.000	-	29.400	14	13.650	-	400	13.250	-	-	-	-	-	-	-	-	-
Huelva	10	48	10	47	7.517	-	16.300	10	849	-	16	835	-	-	10	1	-	-	-	-	-
Jaén	1	34	1	34	22.781	-	7.500	11	506	6	60	440	-	-	1	-	-	-	-	-	-
Málaga	-	381	-	381	-	-	8.800	-	3.353	53	500	2.800	-	-	-	-	-	-	-	-	-
Sevilla	17	37	17	37	-	-	11.750	-	494	-	-	494	-	-	-	-	-	-	-	-	-
<b>Andalucía</b>	<b>33</b>	<b>1.172</b>	<b>33</b>	<b>1.170</b>	<b>67.799</b>	<b>11</b>	<b>2.658</b>	<b>17.545</b>	<b>21.361</b>	<b>89</b>	<b>1.046</b>	<b>20.227</b>	<b>63</b>	<b>13</b>							

5.8.10. MEMBRILLERO.

Provincias	Superficie en plantación regular						Árboles				Rendimientos			Destino de la produccc en las explot. product				Plantac.			
	Total		En producción		Diseminados		Superf en produccc.		Árboles		Producción		Consumo propio		Venta fuera explot.		Arranque		Nuevas		
	Secano	Regadío	Secano	Regadío	En Prod.)	Nº	Secano	Regadío	Diseminados	Producción	Ali ani	Ali Hum	Consumo	Fresco	Transform	Ha	en el año	Ha	en el año	Ha	Año Ha
Almería	0	1	-	1	-	-	-	18.000	-	18	-	5	10	-	3	-	-	-	-	-	-
Cádiz	-	38	-	38	-	-	2.700	-	103	-	-	103	-	-	-	-	-	-	-	-	-
Córdoba	21	242	13	235	10.371	-	12.000	-	2.846	142	28	142	-	-	2.534	12	-	-	-	-	-
Granada	-	10	-	10	35.000	-	15.300	20	853	-	50	203	-	-	600	-	-	-	-	-	-
Huelva	-	1	-	1	3.398	-	8.000	8	35	-	-	-	-	-	35	1	-	-	-	-	-
Jaén	-	-	-	-	6.837	-	-	6	41	7	25	9	-	-	-	-	-	-	-	-	-
Málaga	-	66	-	66	-	-	8.000	-	528	28	150	350	-	-	-	-	-	-	-	-	-
Sevilla	20	6	20	6	-	-	8.000	-	83	-	-	83	-	-	-	2	-	-	-	-	-
<b>Andalucía</b>	<b>41</b>	<b>364</b>	<b>33</b>	<b>357</b>	<b>55.606</b>	<b>14</b>	<b>1.848</b>	<b>10.301</b>	<b>4.507</b>	<b>177</b>	<b>258</b>	<b>900</b>	<b>3.172</b>	<b>15</b>	<b>20</b>						

**5.8.11. NISPERO.**

Provincias	Superficie en plantación regular						Rendimientos				Destino de la produccc en las explot product				Plantac.				
	Secano		Regadio		Total		Superf en produccc.		Árboles		Producción		Venta fuera explot		Arranque				
	Ha	Ha	Ha	Ha	Ha	Ha	Secano Kg/Ha	Regadio Kg/Ha	Diseminados En Prod.) Nº	Árboles Diseminados Kg/Arbol	Tm	Tm	Ali ani Tm	Consumo propio Tm	Fresco Tm	Transform Tm	Ha	en el Año Ha	
Almería	-	35	-	35	-	35	-	9.800	-	343	-	308	-	35	308	-	15	-	-
Cádiz	-	8	-	8	-	8	-	2.600	-	21	-	21	-	-	21	-	-	-	-
Córdoba	-	24	-	24	-	24	-	8.500	-	204	-	204	-	-	204	-	-	-	-
Granada	-	600	-	600	-	600	-	12.000	15	7.500	-	7.300	-	200	7.300	-	-	-	-
Huelva	2	7	2	3	764	650	-	7.500	7	29	-	24	-	5	24	-	1	-	-
Jaén	-	-	-	-	6.008	-	-	-	6	36	-	23	-	10	23	-	1	-	-
Málaga	-	390	-	390	-	390	-	8.300	-	3.237	-	2.900	-	300	2.900	-	5	-	-
Sevilla	-	11	-	11	-	11	-	8.250	-	91	-	91	-	-	91	-	-	-	6
<b>Andalucía</b>	<b>2</b>	<b>1.075</b>	<b>2</b>	<b>1.071</b>	<b>27.435</b>	<b>650</b>	<b>10.381</b>	<b>12</b>	<b>11.461</b>	<b>40</b>	<b>550</b>	<b>10.871</b>	<b>-</b>	<b>22</b>	<b>22</b>	<b>6</b>	<b>6</b>	<b>6</b>	<b>6</b>

**5.8.12. ACEROLO, SERBAL Y OTROS.**

Provincias	Superficie en plantación regular						Rendimientos				Destino de la produccc en las explot product				Plantac.				
	Secano		Regadio		Total		Superf en produccc.		Árboles		Producción		Venta fuera explot		Arranque				
	Ha	Ha	Ha	Ha	Ha	Ha	Secano Kg/Ha	Regadio Kg/Ha	Diseminados En Prod.) Nº	Árboles Diseminados Kg/Arbol	Tm	Tm	Ali ani Tm	Consumo propio Tm	Fresco Tm	Transform Tm	Ha	en el Año Ha	
Almería	-	-	-	-	-	-	-	-	-	-	-	-	-	-	-	-	-	-	-
Cádiz	-	-	-	-	-	-	-	-	-	-	-	-	-	-	-	-	-	-	-
Córdoba	-	-	-	-	127	-	-	-	-	-	-	-	-	-	-	-	-	-	-
Granada	-	5	-	5	2.000	-	8.000	-	5	50	-	45	-	5	45	-	-	-	-
Huelva	-	-	-	-	-	-	-	-	-	-	-	-	-	-	-	-	-	-	-
Jaén	-	-	-	-	2.016	-	-	-	6	12	-	9	-	3	9	-	-	-	-
Málaga	-	-	-	-	-	-	-	-	-	-	-	-	-	-	-	-	-	-	-
Sevilla	-	173	-	173	-	-	-	9.793	-	1.694	-	1.694	-	-	1.694	-	-	-	173
<b>Andalucía</b>	<b>-</b>	<b>178</b>	<b>-</b>	<b>178</b>	<b>4.143</b>	<b>-</b>	<b>9.743</b>	<b>5</b>	<b>1.756</b>	<b>8</b>	<b>1.748</b>	<b>-</b>	<b>8</b>	<b>1.748</b>	<b>-</b>	<b>173</b>	<b>-</b>	<b>-</b>	<b>173</b>



5.8.13. ALBARICOQUERO.

Provincias	Superficie en plantación regular						Árboles				Rendimientos			Destino de la produccc en las explot product				Plantac.	
	Total		En producción		Diseminados		En Prod. Nº	Regadio Ha	Secano Kg/Ha	Superf en produccc. Kg/Ha	Regadio Kg/Ha	Diseminados Kg/Arbol	Producción Tm	Ali ani Tm	Consumo propio Tm	Venta fuera explot Tm	Transform Tm	Arranque en el año Ha	Nuevas en el Año Ha
	Secano Ha	Regadio Ha	Secano Ha	Regadio Ha	En Prod. Nº	Secano Kg/Ha													
Almería	-	35	-	35	-	-	-	-	9.700	-	-	340	-	21	319	-	10	-	-
Cádiz	-	3	-	3	-	-	-	-	6.000	-	-	18	-	-	18	-	-	-	-
Córdoba	-	12	-	12	-	2.372	-	-	10.000	-	-	120	2	1	117	-	-	-	1
Granada	-	10	-	10	-	10.000	-	-	14.000	-	30	440	-	40	200	200	-	-	-
Huelva	4	18	4	18	1.260	7	600	7.400	-	-	144	-	11	134	-	-	3	-	
Jaén	-	24	-	24	12.071	-	-	7.300	-	-	284	10	47	199	28	-	-	-	-
Málaga	-	64	-	64	-	-	-	7.500	-	-	480	10	140	330	-	-	187	-	-
Sevilla	-	35	-	35	-	-	-	14.750	-	-	516	-	-	-	516	-	40	-	-
<b>Andalucía</b>	<b>4</b>	<b>201</b>	<b>4</b>	<b>201</b>	<b>25.703</b>	<b>16</b>	<b>600</b>	<b>9.563</b>	<b>600</b>	<b>2.342</b>	<b>22</b>	<b>260</b>	<b>1.833</b>	<b>228</b>	<b>240</b>	<b>1</b>	<b>240</b>	<b>1</b>	<b>1</b>

5.8.14. CEREZO Y GUINDO.

Provincias	Superficie en plantación regular						Árboles				Rendimientos			Destino de la produccc en las explot product				Plantac.	
	Total		En producción		Diseminados		En Prod. Nº	Regadio Ha	Secano Kg/Ha	Superf en produccc. Kg/Ha	Regadio Kg/Ha	Diseminados Kg/Arbol	Producción Tm	Ali ani Tm	Consumo propio Tm	Venta fuera explot Tm	Transform Tm	Arranque en el año Ha	Nuevas en el Año Ha
	Secano Ha	Regadio Ha	Secano Ha	Regadio Ha	En Prod. Nº	Secano Kg/Ha													
Almería	-	50	-	41	-	-	-	-	4.300	-	-	176	-	18	158	-	-	-	9
Cádiz	-	-	-	-	-	-	-	-	-	-	-	-	-	-	-	-	-	-	-
Córdoba	10	38	9	37	4.081	-	1.000	5.000	-	-	194	8	4	182	-	-	60	-	-
Granada	280	1.420	280	1.370	25.000	10	1.000	3.000	-	-	4.640	-	100	3.540	1.000	-	40	-	-
Huelva	-	-	-	-	4.109	-	-	-	-	-	4	16	-	4	12	-	-	-	-
Jaén	945	745	934	651	54.040	3	1.800	3.400	-	-	4.057	-	183	3.732	141	-	9	-	-
Málaga	37	65	37	65	-	-	2.200	5.400	-	-	432	12	120	300	-	-	-	-	-
Sevilla	12	24	12	24	-	-	1.500	5.500	-	-	150	-	-	-	150	-	14	-	-
<b>Andalucía</b>	<b>1.284</b>	<b>2.342</b>	<b>1.272</b>	<b>2.188</b>	<b>87.230</b>	<b>5</b>	<b>1.627</b>	<b>3.276</b>	<b>1.627</b>	<b>9.666</b>	<b>20</b>	<b>429</b>	<b>8.074</b>	<b>1.141</b>	<b>123</b>	<b>9</b>	<b>123</b>	<b>9</b>	<b>9</b>

**5.8.15. MELOCOTONERO Y NECTARINA.**

Provincias	Superficie en plantación regular						Rendimientos						Destino de la producción en las explotaciones						Plantac.																
	Secano			Regadío			En producción			Árboles			Superf en product.			Regadío			Diseminados			Producción			Ali ani			Consumo propio			Venta fuera explot.			Arranque en el año en el Año Ha	Nuevas en el Año Ha
	Ha	Regadío	Total	Ha	Secano	Regadío	Ha	Regadío	En Prod.)	Nº	Diseminados	Secano	Regadío	Kg/Ha	Superf en product.	Regadío	Kg/Ha	Diseminados	Árboles	Producción	Tm	Tm	Ali ani	Consumo propio	Ali Hum	Fresco	Consumo	Transform	Ha	Nuevas					
Almería	-	50	50	-	-	50	-	-	-	-	-	-	9.700	-	485	-	51	434	-	-	-	-	-	-	-	51	434	-	-	-	100	-			
Cádiz	-	28	28	-	-	28	-	-	-	-	-	-	5.000	-	140	-	-	140	-	-	-	-	-	-	-	-	140	-	-	-	-	-			
Córdoba	5	661	666	5	515	8.875	3.500	20.500	-	8.875	3.500	20.500	6.237	-	10.575	212	106	10.257	-	-	-	-	-	-	106	10.257	-	-	-	-	60				
Granada	-	1.520	1.520	-	1.520	20.000	-	6.237	-	20.000	-	6.237	-	-	9.580	-	100	2.580	5	9.580	-	-	-	-	100	2.580	6.900	-	-	-	-				
Huelva	371	1.224	1.595	371	929	13.410	2.500	10.030	-	13.410	2.500	10.030	7.300	-	883	9	62	768	8	883	-	-	-	-	62	768	44	291	185	4	-				
Jaén	15	79	94	15	77	36.348	2.000	7.000	-	36.348	2.000	7.000	7.000	-	714	14	100	600	-	714	-	-	-	100	600	-	-	-	-	-	-				
Málaga	-	102	102	-	-	102	-	-	-	-	-	-	16.138	-	91.583	-	-	82.426	-	91.583	-	-	-	-	-	-	82.426	9.158	-	-	-	1.075			
Sevilla	-	6.456	6.456	-	-	6.456	-	-	-	-	-	-	-	-	-	-	-	-	-	-	-	-	-	-	-	-	-	-	-	-	-	-			
<b>Andalucía</b>	<b>391</b>	<b>10.120</b>	<b>10.511</b>	<b>391</b>	<b>8.896</b>	<b>78.633</b>	<b>2.494</b>	<b>13.808</b>	<b>6</b>	<b>124.319</b>	<b>235</b>	<b>528</b>	<b>107.456</b>	<b>16.102</b>	<b>391</b>	<b>1.324</b>	<b>391</b>	<b>1.324</b>	<b>391</b>	<b>8.896</b>	<b>78.633</b>	<b>2.494</b>	<b>13.808</b>	<b>6</b>	<b>124.319</b>	<b>235</b>	<b>528</b>	<b>107.456</b>	<b>16.102</b>	<b>391</b>	<b>1.324</b>	<b>391</b>	<b>1.324</b>		

**5.8.16. CIRUELO.**

Provincias	Superficie en plantación regular						Rendimientos						Destino de la producción en las explotaciones						Plantac.																
	Secano			Regadío			En producción			Árboles			Superf en product.			Regadío			Diseminados			Producción			Ali ani			Consumo propio			Venta fuera explot.			Arranque en el año en el Año Ha	Nuevas en el Año Ha
	Ha	Regadío	Total	Ha	Secano	Regadío	Ha	Regadío	En Prod.)	Nº	Diseminados	Secano	Regadío	Kg/Ha	Superf en product.	Regadío	Kg/Ha	Diseminados	Árboles	Producción	Tm	Tm	Ali ani	Consumo propio	Ali Hum	Fresco	Consumo	Transform	Ha	Nuevas					
Almería	-	95	95	-	-	95	-	-	-	-	-	-	6.400	-	608	15	10	583	-	-	-	-	-	-	10	583	-	-	-	58	-				
Cádiz	-	23	23	-	-	23	-	-	-	-	-	-	4.500	-	104	-	-	104	-	-	-	-	-	-	-	-	104	-	-	-	-	-			
Córdoba	-	268	268	-	238	6.434	-	10.600	-	6.434	-	10.600	-	-	2.323	126	25	2.372	-	-	-	-	-	-	25	2.372	-	-	-	-	13				
Granada	-	100	100	-	100	15.000	-	6.000	-	15.000	-	6.000	-	-	900	-	50	650	20	900	-	-	-	-	50	650	200	20	20	-	-				
Huelva	19	410	429	19	239	5.817	2.000	9.000	-	5.817	2.000	9.000	9.000	-	2.236	-	70	2.166	8	2.236	-	-	-	70	2.166	-	-	14	14	118	8	-			
Jaén	7	381	388	3	373	317.201	2.500	8.400	-	317.201	2.500	8.400	8.400	-	784	44	150	590	-	784	-	-	-	150	590	227	-	-	-	-	-				
Málaga	-	112	112	-	-	112	-	-	-	-	-	-	7.000	-	-	-	-	-	-	-	-	-	-	-	-	-	-	-	-	-	-	-			
Sevilla	149	547	696	121	454	-	6.750	18.125	-	-	-	6.750	18.125	-	9.046	-	-	9.046	-	9.046	-	-	-	-	-	9.046	-	-	-	-	-	76			
<b>Andalucía</b>	<b>175</b>	<b>1.936</b>	<b>2.111</b>	<b>143</b>	<b>1.634</b>	<b>344.452</b>	<b>6.030</b>	<b>11.096</b>	<b>8</b>	<b>21.878</b>	<b>242</b>	<b>504</b>	<b>20.706</b>	<b>427</b>	<b>175</b>	<b>2.111</b>	<b>143</b>	<b>20.706</b>	<b>8</b>	<b>21.878</b>	<b>242</b>	<b>504</b>	<b>20.706</b>	<b>427</b>	<b>175</b>	<b>20.706</b>	<b>427</b>	<b>92</b>	<b>92</b>	<b>215</b>	<b>215</b>				

## OTROS DE FRUTOS CARNOSOS

## 5.8.17. HIGUERA

Provincias	Superficie en plantación regular				Árboles				Rendimientos				Destino de la producc en las explot product				Plantac.	
	Total		En producción		Diseminados		Superf en producc.		Regadío		Producción		Venta fuera explot		Arranque		Nuevas en el Año Ha	
	Secano Ha	Regadío Ha	Secano Ha	Regadío Ha	En Prod.) Nº	Diseminados	Secano Kg/Ha	Regadío Kg/Ha	Árboles Diseminados Kg/Arbol	Tm	Tm	Ali ani Tm	Consumo propio Tm	Fresco Tm	Consumo Tm	Transform Tm		Ha
Almería	20	30	20	24	-	-	2.500	5.000	-	170	-	-	8	162	-	-	-	6
Cádiz	-	4	-	4	-	-	-	4.000	-	16	-	-	-	16	-	-	-	-
Córdoba	5	10	4	4	11.398	-	1.000	2.500	-	14	-	1	1	12	-	-	-	1
Granada	1.400	5	1.400	5	50.000	20	1.100	10.000	20	2.590	-	-	90	100	2.400	-	-	-
Huelva	549	54	542	32	15.064	8	750	6.500	8	735	19	14	14	702	-	-	63	6
Jaén	-	50	-	50	26.499	4	-	3.300	4	271	30	120	120	121	-	-	3	-
Málaga	320	54	320	40	-	-	800	3.600	-	400	150	150	150	100	-	-	60	-
Sevilla	17	15	17	15	-	-	1.500	5.000	-	101	-	-	-	101	-	-	-	22
<b>Andalucía</b>	<b>2.311</b>	<b>217</b>	<b>2.303</b>	<b>174</b>	<b>102.961</b>	<b>12</b>	<b>991</b>	<b>4.529</b>	<b>12</b>	<b>4.297</b>	<b>200</b>	<b>383</b>	<b>1.314</b>	<b>2.400</b>	<b>126</b>	<b>1</b>	<b>18</b>	<b>35</b>

## 5.8.18. CHIRIMOYO.

Provincias	Superficie en plantación regular				Árboles				Rendimientos				Destino de la producc en las explot product				Plantac.	
	Total		En producción		Diseminados		Superf en producc.		Regadío		Producción		Venta fuera explot		Arranque		Nuevas en el Año Ha	
	Secano Ha	Regadío Ha	Secano Ha	Regadío Ha	En Prod.) Nº	Diseminados	Secano Kg/Ha	Regadío Kg/Ha	Árboles Diseminados Kg/Arbol	Tm	Tm	Ali ani Tm	Consumo propio Tm	Fresco Tm	Consumo Tm	Transform Tm		Ha
Almería	-	3	-	3	-	-	-	17.300	-	52	-	-	2	50	-	-	-	-
Cádiz	-	22	-	17	-	-	-	6.000	-	102	-	-	-	102	-	-	-	5
Córdoba	-	-	-	-	-	-	-	-	-	-	-	-	-	-	-	-	-	-
Granada	-	2.600	-	2.600	15.000	20	-	10.000	20	26.300	-	430	430	25.800	70	-	-	-
Huelva	-	-	-	-	88	6	-	-	6	1	-	1	-	-	-	-	-	-
Jaén	-	-	-	-	-	-	-	-	-	-	-	-	-	-	-	-	-	-
Málaga	-	435	-	435	-	-	-	10.500	-	4.568	-	268	268	4.300	-	-	-	-
Sevilla	-	13	-	10	-	-	-	6.750	-	68	-	-	-	68	-	-	-	13
<b>Andalucía</b>	<b>-</b>	<b>3.073</b>	<b>-</b>	<b>3.065</b>	<b>15.088</b>	<b>20</b>	<b>-</b>	<b>10.045</b>	<b>20</b>	<b>31.089</b>	<b>-</b>	<b>701</b>	<b>30.320</b>	<b>70</b>	<b>1</b>	<b>1</b>	<b>18</b>	<b>18</b>

**5.8.19. GRANADO.**

Provincias	Superficie en plantación regular						Rendimientos				Destino de la produccc en las explot product				Plantac.		
	En producción			Árboles			Superf en produccc.		Árboles		Producción		Venta fuera explot		Nuevas		
	Secano	Regadío	Total	Diseminados	En Prod.)	Nº	Secano	Regadío	Diseminados	En Prod.)	Tm	Ali ani	Consumo propio	Fresco	Transform	Ha	Año
Almería	-	45	45	-	37	-	-	12.600	-	466	-	-	10	456	-	-	8
Cádiz	-	-	-	-	-	-	-	-	-	-	-	-	-	-	-	-	-
Córdoba	-	18	18	-	18	8.090	-	5.500	-	99	-	-	-	99	-	1	-
Granada	-	10	10	-	10	5.000	-	10.000	16	180	-	10	-	170	-	-	-
Huelva	-	2	2	-	2	2.213	-	-	6	13	-	3	-	10	-	-	-
Jaén	-	1	1	-	1	8.056	-	3.800	5	44	-	22	-	6	-	-	-
Málaga	-	154	154	-	124	-	-	7.500	-	930	-	110	-	800	-	-	-
Sevilla	-	3	3	-	3	-	-	5.500	-	17	-	-	-	17	-	-	-
<b>Andalucía</b>	<b>-</b>	<b>233</b>	<b>233</b>	<b>-</b>	<b>195</b>	<b>23.359</b>	<b>-</b>	<b>8.285</b>	<b>6</b>	<b>1.749</b>	<b>36</b>	<b>155</b>	<b>1.558</b>	<b>-</b>	<b>-</b>	<b>1</b>	<b>8</b>

**5.8.20. AGUACATE.**

Provincias	Superficie en plantación regular						Rendimientos				Destino de la produccc en las explot product				Plantac.		
	En producción			Árboles			Superf en produccc.		Árboles		Producción		Venta fuera explot		Nuevas		
	Secano	Regadío	Total	Diseminados	En Prod.)	Nº	Secano	Regadío	Diseminados	En Prod.)	Tm	Ali ani	Consumo propio	Fresco	Transform	Ha	Año
Almería	-	30	30	-	30	-	-	8.000	-	240	-	4	-	236	-	5	-
Cádiz	-	182	182	-	160	-	-	7.000	-	1.120	-	-	-	1.120	-	-	42
Córdoba	-	-	-	-	-	-	-	-	-	-	-	-	-	-	-	-	-
Granada	-	2.500	2.500	-	2.500	15.000	-	10.900	30	27.700	-	450	-	27.250	-	-	-
Huelva	-	109	109	-	109	325	-	3.900	5	427	-	41	-	386	-	35	-
Jaén	-	-	-	-	-	-	-	-	-	-	-	-	-	-	-	-	-
Málaga	-	5.214	5.214	-	4.839	-	-	6.000	-	29.034	34	200	-	28.800	-	-	720
Sevilla	-	10	10	-	10	-	-	5.000	-	50	-	-	-	50	-	-	5
<b>Andalucía</b>	<b>-</b>	<b>8.045</b>	<b>8.045</b>	<b>-</b>	<b>7.648</b>	<b>15.325</b>	<b>-</b>	<b>7.599</b>	<b>29</b>	<b>58.571</b>	<b>34</b>	<b>695</b>	<b>57.842</b>	<b>-</b>	<b>-</b>	<b>40</b>	<b>767</b>

**5.8.21. PLATANERA.**

Provincias	Superficie en plantación regular				Árboles				Rendimientos				Destino de la produccc en las explot product				Plantac. Nuevas en el Año Ha	
	Total		En producción		Diseminados		Regadío		Superf en produccc.		Árboles		Producción		Venta fuera explot			Arranque en el año Ha
	Ha	Regadío Ha	Ha	Secano Ha	Ha	Regadío Ha	En Prod.) N°	Secano Kg/Ha	Regadío Kg/Ha	Diseminados Kg/Arbol	Tm	Ali ani Tm	Consumo propio Tm	Consumo Fresco Tm	Transform Tm			
Almería	-	-	-	-	-	-	-	-	-	-	-	-	-	-	-	-	-	
Cádiz	-	-	-	-	-	-	-	-	-	-	-	-	-	-	-	-	-	
Córdoba	-	-	-	-	-	-	-	-	-	-	-	-	-	-	-	-	-	
Granada	-	-	-	-	5.000	-	-	-	-	15	75	-	50	25	-	-	-	
Huelva	-	-	-	-	-	-	-	-	-	-	-	-	-	-	-	-	-	
Jaén	-	-	-	-	-	-	-	-	-	-	-	-	-	-	-	-	-	
Málaga	-	-	-	-	-	-	-	-	-	-	-	-	-	-	-	-	-	
Sevilla	-	-	-	-	-	-	-	-	-	-	-	-	-	-	-	-	-	
<b>Andalucía</b>	-	-	-	-	<b>5.000</b>	-	-	-	-	<b>15</b>	<b>75</b>	-	<b>50</b>	<b>25</b>	-	-	-	

**5.8.22. PALMERA DATILERA.**

Provincias	Superficie en plantación regular				Árboles				Rendimientos				Destino de la produccc en las explot product				Plantac. Nuevas en el Año Ha	
	Total		En producción		Diseminados		Regadío		Superf en produccc.		Árboles		Producción		Venta fuera explot			Arranque en el año Ha
	Ha	Regadío Ha	Ha	Secano Ha	Ha	Regadío Ha	En Prod.) N°	Secano Kg/Ha	Regadío Kg/Ha	Diseminados Kg/Arbol	Tm	Ali ani Tm	Consumo propio Tm	Consumo Fresco Tm	Transform Tm			
Almería	-	-	-	-	-	-	-	-	-	-	-	-	-	-	-	-	-	
Cádiz	-	-	-	-	-	-	-	-	-	-	-	-	-	-	-	-	-	
Córdoba	-	-	-	-	198	-	-	-	-	-	-	-	-	-	-	-	-	
Granada	-	-	-	-	100	-	-	-	-	30	3	-	1	2	-	-	-	
Huelva	-	-	-	-	-	-	-	-	-	-	-	-	-	-	-	-	-	
Jaén	-	-	-	-	22	-	-	-	-	4	-	-	-	-	-	-	-	
Málaga	-	-	-	-	-	-	-	-	-	-	-	-	-	-	-	-	-	
Sevilla	-	-	-	-	-	-	-	-	-	-	-	-	-	-	-	-	-	
<b>Andalucía</b>	-	-	-	-	<b>320</b>	-	-	-	-	<b>10</b>	<b>3</b>	-	<b>1</b>	<b>2</b>	-	-	-	

**5.8.23. CHUMBERA.**

Provincias	Superficie en plantación regular						Rendimientos						Destino de la producc en las explot product						Plantac. Nuevas en el Año Ha	
	Total			En producción			Superf en producc.			Árboles			Producción			Venta fuera explot				Arranque en el año Ha
	Secano Ha	Regadío Ha	Total Ha	Secano Ha	Regadío Ha	Regadío Ha	Secano Kg/Ha	Regadío Kg/Ha	Regadío Kg/Ha	Diseminados En Prod.) Nº	Diseminados Kg/Arbol	Tm	Ali ani Tm	Consumo propio Tm	Consumo Fresco Tm	Transform Tm				
Almería	-	-	-	-	-	-	-	-	-	-	-	-	-	-	-	-	-	-		
Cádiz	-	-	-	-	-	-	-	-	-	-	-	-	-	-	-	-	-	-		
Córdoba	4	-	4	4	-	-	3.500	-	19.280	-	14	-	-	-	14	-	-	-		
Granada	-	-	-	-	-	-	-	-	20.000	10	200	-	60	140	-	-	-	-		
Huelva	-	-	-	-	-	-	-	-	6.636	7	46	-	7	7	-	-	-	-		
Jaén	-	-	-	-	-	-	-	-	9.465	5	47	-	15	2	-	-	-	-		
Málaga	116	15	131	103	15	-	2.000	7.000	-	-	311	11	75	225	-	-	-	13		
Sevilla	-	-	-	-	-	-	-	-	-	-	-	-	-	-	-	-	-	-		
<b>Andalucía</b>	<b>120</b>	<b>15</b>	<b>135</b>	<b>107</b>	<b>15</b>	<b>55.381</b>	<b>2.056</b>	<b>7.000</b>	<b>5</b>	<b>619</b>	<b>73</b>	<b>157</b>	<b>388</b>	<b>-</b>	<b>-</b>	<b>-</b>	<b>-</b>	<b>13</b>		

**5.8.24. AZUFAIFO, GUAYABO, KAKI, FRAMBUESA, GROSELLERO, MORAL, KIWI Y OTROS.**

Provincias	Superficie en plantación regular						Rendimientos						Destino de la producc en las explot product						Plantac. Nuevas en el Año Ha	
	Total			En producción			Superf en producc.			Árboles			Producción			Venta fuera explot				Arranque en el año Ha
	Secano Ha	Regadío Ha	Total Ha	Secano Ha	Regadío Ha	Regadío Ha	Secano Kg/Ha	Regadío Kg/Ha	Regadío Kg/Ha	Diseminados En Prod.) Nº	Diseminados Kg/Arbol	Tm	Ali ani Tm	Consumo propio Tm	Consumo Fresco Tm	Transform Tm				
Almería	-	10	10	-	10	-	-	6.500	-	-	65	-	2	63	-	-	-	-		
Cádiz	-	-	-	-	-	-	-	-	-	-	-	-	-	-	-	-	-	-		
Córdoba	4	14	18	-	14	1.479	2.000	5.000	-	-	70	-	-	70	-	-	-	14		
Granada	-	155	155	-	155	10.000	-	17.000	20	2.835	20	2.835	200	2.455	180	-	-	-		
Huelva	-	736	736	-	712	171	-	10.760	4	7.662	4	7.662	30	7.632	-	-	-	191		
Jaén	55	30	85	55	30	6.693	1.000	4.000	5	208	10	25	173	-	-	-	-	55		
Málaga	-	628	628	-	512	-	-	12.000	-	6.144	-	-	144	6.000	-	-	-	126		
Sevilla	-	-	-	-	-	-	-	-	-	-	-	-	-	-	-	-	-	-		
<b>Andalucía</b>	<b>59</b>	<b>1.573</b>	<b>1.632</b>	<b>55</b>	<b>1.433</b>	<b>18.343</b>	<b>1.000</b>	<b>11.650</b>	<b>13</b>	<b>16.984</b>	<b>10</b>	<b>401</b>	<b>16.393</b>	<b>180</b>	<b>25</b>	<b>386</b>	<b>-</b>	<b>386</b>		

DE FRUTO SECO

5.8.25. ALMENDRO (CÁSCARA).

Provincias	Superficie en plantación regular						Rendimientos						Destino de la producc en las explot product						Plantac. Nuevas en el año Ha
	Total			En producción			Árboles Diseminados		Superf en producc.		Árboles Diseminados		Producción		Venta fuera explot		Arranque en el año Ha		
	Secano Ha	Regadío Ha	Total Ha	Secano Ha	Regadío Ha	Regadío Ha	En Prod.) Nº	Secano Kg/Ha	Regadío Kg/Ha	Árboles Kg/Arbol	Diseminados Tm	Ali ani Tm	Consumo propio Tm	Ali Hum Tm	Consumo Fresco Tm	Transform Tm			
Almería	80.549	9.095	89.644	80.549	9.095	9.095	-	118	969	-	18.318	-	125	750	17.443	-	-		
Cádiz	795	-	795	795	-	-	-	700	-	-	557	-	-	557	-	-	80		
Córdoba	1.579	33	1.612	1.574	33	33	34.139	600	1.500	-	994	-	-	-	994	120	-		
Granada	71.500	1.000	72.500	71.500	1.000	1.000	650.000	70	1.160	-	6.165	-	-	-	6.165	-	-		
Huelva	2.253	127	2.380	2.248	93	93	16.658	350	1.600	3	986	-	43	-	943	911	11		
Jaén	5.630	15	5.645	5.431	15	15	227.880	660	950	1	3.827	536	2.602	689	-	408	-		
Málaga	22.762	-	22.762	22.576	-	-	-	240	-	-	5.418	-	358	-	5.060	1.782	-		
Sevilla	610	25	635	596	2	2	-	575	1.250	-	345	-	-	-	345	-	95		
<b>Andalucía</b>	<b>185.678</b>	<b>10.295</b>	<b>195.973</b>	<b>185.269</b>	<b>10.238</b>	<b>10.238</b>	<b>928.677</b>	<b>141</b>	<b>995</b>	<b>0</b>	<b>36.609</b>	<b>536</b>	<b>3.128</b>	<b>1.996</b>	<b>30.950</b>	<b>3.221</b>	<b>186</b>		

5.8.26. NOGAL (CÁSCARA).

Provincias	Superficie en plantación regular						Rendimientos						Destino de la producc en las explot product						Plantac. Nuevas en el año Ha
	Total			En producción			Árboles Diseminados		Superf en producc.		Árboles Diseminados		Producción		Venta fuera explot		Arranque en el año Ha		
	Secano Ha	Regadío Ha	Total Ha	Secano Ha	Regadío Ha	Regadío Ha	En Prod.) Nº	Secano Kg/Ha	Regadío Kg/Ha	Árboles Kg/Arbol	Diseminados Tm	Ali ani Tm	Consumo propio Tm	Ali Hum Tm	Consumo Fresco Tm	Transform Tm			
Almería	-	-	-	-	-	-	-	-	-	-	-	-	-	-	-	-	-		
Cádiz	-	-	-	-	-	-	-	-	-	-	-	-	-	-	-	-	-		
Córdoba	15	39	54	15	38	38	2.442	500	3.500	-	141	-	-	-	141	-	15		
Granada	100	295	395	80	150	150	9.000	800	1.000	10	304	-	79	200	25	-	95		
Huelva	33	83	116	20	71	71	4.187	250	950	3	85	-	4	81	-	1	12		
Jaén	332	-	332	315	-	-	26.831	1.200	-	13	727	-	182	545	-	-	300		
Málaga	270	27	297	185	26	26	-	300	4.500	-	173	-	23	150	-	-	19		
Sevilla	-	-	-	-	-	-	-	-	-	-	-	-	-	-	-	-	-		
<b>Andalucía</b>	<b>750</b>	<b>444</b>	<b>1.194</b>	<b>615</b>	<b>285</b>	<b>285</b>	<b>42.460</b>	<b>829</b>	<b>1.640</b>	<b>11</b>	<b>1.429</b>	<b>-</b>	<b>288</b>	<b>976</b>	<b>166</b>	<b>1</b>	<b>441</b>		

**5.8.27. AVELLANO (CÁSCARA).**

Provincias	Superficie en plantación regular						Rendimientos						Destino de la produccc en las explot product						Plantac. Nuevas en el Año Ha	
	Total			En producción			Superf en produccc.			Árboles			Producción			Venta fuera explot				Arranque en el año Ha
	Secano Ha	Regadío Ha	Total Ha	Secano Ha	Regadío Ha	En Prod.) Nº	Diseminados	Secano Kg/Ha	Regadío Kg/Ha	Diseminados Kg/Arbol	Árboles	Producción Tm	Ali ani Tm	Consumo propio Tm	Ali Hum Tm	Consumo Fresco Tm	Transform Tm			
Almería	-	-	-	-	-	-	-	-	-	-	-	-	-	-	-	-	-	-		
Cádiz	-	-	-	-	-	-	-	-	-	-	-	-	-	-	-	-	-	-		
Córdoba	-	-	-	-	-	455	-	-	-	-	-	-	-	-	-	-	-	-		
Granada	-	-	-	-	-	400	3	-	-	3	1	-	-	-	-	-	-	-		
Huelva	-	-	-	-	-	248	3	-	-	3	1	-	-	-	-	-	-	-		
Jaén	-	-	-	-	-	564	1	-	-	1	1	-	-	-	-	-	-	-		
Málaga	-	-	-	-	-	-	-	-	-	-	-	-	-	-	-	-	-	-		
Sevilla	-	-	-	-	-	-	-	-	-	-	-	-	-	-	-	-	-	-		
<b>Andalucía</b>	-	-	-	-	-	<b>1.667</b>	<b>2</b>	-	-	<b>3</b>	<b>3</b>	-	-	<b>3</b>	-	-	-	-		

**5.8.28. TOTAL FRUTALES.**

Provincias	Superficie en plantación regular						Rendimientos						Destino de la produccc en las explot product						Plantac. Nuevas en el Año Ha	
	Total			En producción			Superf en produccc.			Árboles			Producción			Venta fuera explot				Arranque en el año Ha
	Secano Ha	Regadío Ha	Total Ha	Secano Ha	Regadío Ha	En Prod.) Nº	Diseminados	Secano Kg/Ha	Regadío Kg/Ha	Diseminados Kg/Arbol	Árboles	Producción Tm	Ali ani Tm	Consumo propio Tm	Ali Hum Tm	Consumo Fresco Tm	Transform Tm			
Almería	80.579	9.679	90.258	80.579	9.656	-	-	-	-	-	24.089	15	436	6.167	17.471	254	38			
Cádiz	795	372	1.167	795	345	-	-	-	-	-	2.589	-	-	2.591	-	-	127			
Córdoba	1.658	1.524	3.182	1.639	1.336	128.900	-	-	-	-	20.554	546	192	16.148	3.669	203	104			
Granada	73.280	10.905	84.185	73.260	10.710	956.500	-	-	-	-	110.659	-	2.866	90.053	17.740	85	95			
Huelva	3.250	2.964	6.214	3.225	2.401	196.111	-	-	-	-	25.246	51	414	23.807	978	1.389	524			
Jaén	6.987	1.408	8.395	6.756	1.304	787.393	-	-	-	-	17.483	732	3.646	12.665	440	422	368			
Málaga	23.505	7.799	31.304	23.221	7.252	-	-	-	-	-	57.396	463	3.129	48.745	5.060	2.035	878			
Sevilla	838	7.387	8.225	796	6.487	-	-	-	-	-	104.710	-	-	95.209	9.503	56	1.500			
<b>Andalucía</b>	<b>190.892</b>	<b>42.038</b>	<b>232.930</b>	<b>190.271</b>	<b>39.491</b>	<b>2.068.904</b>	<b>2</b>	-	-	-	<b>362.727</b>	<b>1.807</b>	<b>10.683</b>	<b>295.385</b>	<b>54.861</b>	<b>4.444</b>	<b>3.634</b>			



## 5.9. OLIVAR.

## 5.9.1. OLIVAR DE ACEITUNA DE MESA.

Provincias	Superficie en plantación regular				Árboles			Rendimientos			Destino de la producc. Tm				Plantac. Nuevas en el Año Ha
	Secano Ha	Regadío Ha	Total Ha	Secano Ha	Regadío Ha	En Prod.) Nº	Diseminados	Superf en producc. Kg/Ha	Regadío Kg/Ha	Árboles Diseminados Kg/Arbol	Producción Tm	Aceituna para Aderezo	Aceituna para Almazara	Arranque en el año Ha	
Almería	-	-	-	-	-	-	-	-	-	-	-	-	-	-	-
Cádiz	-	-	-	-	-	-	-	-	-	-	-	-	-	-	-
Córdoba	2.133	1.179	3.312	2.034	1.124	700	-	5.000	-	-	12.129	12.129	-	-	-
Granada	50	450	500	50	450	2.000	10	3.500	10	1.655	717	938	-	-	118
Huelva	4.543	1.220	5.763	4.439	1.103	10.671	11	1.500	11	5.101	5.101	-	-	89	-
Jaén	38	1.185	1.223	35	1.133	5.730	10	4.000	10	4.712	4.712	-	-	-	7
Málaga	3.998	531	4.529	3.998	431	-	-	5.150	-	10.316	10.316	-	-	-	-
Sevilla	70.869	31.034	101.903	67.325	26.379	-	-	3.156	-	226.940	226.940	-	-	-	-
<b>Andalucía</b>	<b>81.631</b>	<b>35.599</b>	<b>117.230</b>	<b>77.881</b>	<b>30.620</b>	<b>19.101</b>	<b>10</b>	<b>3.228</b>	<b>10</b>	<b>260.852</b>	<b>259.915</b>	<b>938</b>	<b>89</b>	<b>125</b>	

## 5.9.2. OLIVAR DE ACEITUNA DE ALMAZARA.

Provincias	Superficie en plantación regular				Árboles			Rendimientos			Destino de la producc. Tm				Plantac. Nuevas en el Año Ha
	Secano Ha	Regadío Ha	Total Ha	Secano Ha	Regadío Ha	En Prod.) Nº	Diseminados	Superf en producc. Kg/Ha	Regadío Kg/Ha	Árboles Diseminados Kg/Arbol	Producción Tm	Aceituna para Aderezo	Aceituna para Almazara	Arranque en el año Ha	
Almería	6.000	9.800	15.800	3.600	7.200	-	-	3.800	-	-	28.620	3.435	25.185	-	300
Cádiz	18.800	1.150	19.950	17.300	950	-	-	3.600	-	-	25.910	-	25.910	111	-
Córdoba	321.356	20.649	342.005	305.763	18.015	4.500	-	4.500	-	-	1.027.404	18.882	1.008.522	-	325
Granada	135.533	36.200	171.733	117.200	32.600	-	-	3.301	-	-	357.717	-	357.717	-	-
Huelva	21.789	1.628	23.417	19.587	693	3.753	7	1.100	7	12.737	12.737	-	12.737	1.803	806
Jaén	440.380	147.929	588.309	424.240	142.627	-	-	4.455	-	-	2.228.424	-	2.228.424	-	26.764
Málaga	110.480	6.110	116.590	104.800	4.653	-	-	6.250	-	-	264.357	19.020	245.337	-	400
Sevilla	81.887	12.779	94.666	79.431	11.501	-	-	3.775	-	-	223.486	-	223.486	-	-
<b>Andalucía</b>	<b>1.136.225</b>	<b>236.245</b>	<b>1.372.470</b>	<b>1.071.921</b>	<b>218.239</b>	<b>8.253</b>	<b>3</b>	<b>4.253</b>	<b>3.023</b>	<b>4.168.656</b>	<b>41.337</b>	<b>4.127.318</b>	<b>1.914</b>	<b>28.595</b>	

5.9.3. TOTAL OLIVAR

Provincias	Superficie en plantación regular				Árboles			Rendimientos			Destino de la producc. Tm				Plantac. Nuevas en el Año Ha
	Secano Ha	Regadío Ha	Total Ha	En producción		Diseminados En Prod.) Nº	Secano Kg/Ha	Regadío Kg/Ha	Árboles Diseminados Kg/Arbol	Producción Tm	Aceituna para Aderezo	Aceituna para Almazara	Arranque en el año Ha		
				Secano Ha	Regadío Ha										
Almería	6.000	9.800	15.800	3.600	7.200	-	-	-	28.620	3.435	25.185	-	300		
Cádiz	18.800	1.150	19.950	17.300	950	-	1.300	3.600	25.910	-	25.910	111	-		
Córdoba	323.489	21.828	345.317	307.797	19.139	5.200	-	-	1.039.533	31.011	1.008.522	-	443		
Granada	135.583	36.650	172.233	117.250	33.050	2.000	2.134	3.304	359.372	717	358.655	-	-		
Huelva	26.332	2.848	29.180	24.026	1.796	14.424	-	-	17.838	5.101	12.737	1.892	806		
Jaen	440.418	149.114	589.532	424.275	143.760	5.730	-	-	2.233.136	4.712	2.228.424	-	26.771		
Málaga	114.478	6.641	121.119	108.798	5.084	-	-	-	274.673	29.336	245.337	-	400		
Sevilla	152.756	43.813	196.569	146.756	37.880	-	-	-	450.426	226.940	223.486	-	8.393		
<b>Andalucía</b>	<b>1.217.856</b>	<b>271.844</b>	<b>1.489.700</b>	<b>1.149.802</b>	<b>248.859</b>	<b>27.354</b>	<b>4.434</b>	<b>4.904</b>	<b>4.429.508</b>	<b>301.252</b>	<b>4.128.256</b>	<b>2.003</b>	<b>37.113</b>		

#### 5.9.4. PRODUCTOS OBTENIDOS DE LA ACEITUNA.

Provincias	Aceituna aderezada Cantidad (Tm)	Aceite de oliva Cantidad (Tm)	Aceite de orujo Cantidad (Tm)	Orujo sin desgrasar Cantidad (Tm)	Turbios Cantidad (Tm)
Almería	3.435	5.037	-	11.190	-
Cádiz	-	5.462	256	15.297	4.895
Córdoba	31.011	200.202	27.688	769.118	1.401
Granada	717	79.201	4.233	277.655	326
Huelva	5.101	2.390	-	8.806	-
Jaén	4.712	463.016	64.019	1.520.447	16.005
Málaga	29.336	49.212	-	183.088	-
Sevilla	226.940	45.297	2.718	33.518	-
<b>Andalucía</b>	<b>301.252</b>	<b>849.817</b>	<b>98.914</b>	<b>2.819.119</b>	<b>22.627</b>

#### 5.9.5. ACEITE DE OLIVA VIRGEN SEGÚN EL GRADO DE ACIDEZ.

Provincias	Extra (Hasta 0,5º) Cantidad (Tm)	Extra (de 0,5º a 1º) Cantidad (Tm)	Fino (de 1º a 1,5º) Cantidad (Tm)	Corriente (de 1,5º a 3º) Cantidad (Tm)	Lampante (más de 3º) Cantidad (Tm)	Total aceite de oliva virgen Cantidad (Tm)
Almería	252	1.007	1.511	1.511	756	5.037
Cádiz	521	3.405	1.302	191	43	5.462
Córdoba	84.063	47.909	34.694	30.869	2.667	200.202
Granada	2.800	2.982	25.424	33.026	14.969	79.201
Huelva	620	479	716	575	-	2.390
Jaén	203.727	101.879	83.343	69.452	4.615	463.016
Málaga	29.035	11.811	3.937	4.429	-	49.212
Sevilla	30.782	4.561	3.737	2.951	3.266	45.297
<b>Andalucía</b>	<b>351.800</b>	<b>174.033</b>	<b>154.664</b>	<b>143.004</b>	<b>26.316</b>	<b>849.817</b>

## 5.10. VIÑEDO

### 5.10.1. UVA DE MESA CULTIVO ÚNICO

Provincia	Superficie					Rendimiento			Destino de la producción				Plantac. Nuevas en el año Ha
	Total			En producción		Secano Kg/Ha	Regadio Kg/árbol	Producción Tm	Consumo fresco Tm	Pasas Tm	Mosto y vino Tm	Arranques Año Ha	
	Secano Has	Regadio Has	Total Has	Secano Has	Regadio Has								
Almería	-	1.012	1.012	-	942	-	19.127	18.018	15.478	-	2.540	26	70
Cádiz	120	-	120	120	-	10.000	-	1.200	1.200	-	-	-	-
Córdoba	4	1	5	4	1	6.000	7.500	32	32	-	-	6	-
Granada	-	120	120	-	120	-	7.000	840	645	-	195	-	-
Huelva	403	286	689	403	9	2.050	8.200	900	900	-	-	-	156
Jaén	38	2	40	38	2	2.400	7.000	105	105	-	-	-	-
Málaga	1.067	40	1.107	1.067	40	5.000	9.500	5.715	5.400	300	15	-	-
Sevilla	325	1.150	1.475	325	1.100	8.100	17.040	21.377	21.377	-	-	50	150
<b>Andalucía</b>	<b>1.957</b>	<b>2.611</b>	<b>4.568</b>	<b>1.957</b>	<b>2.214</b>	<b>5.165</b>	<b>17.198</b>	<b>48.186</b>	<b>45.137</b>	<b>300</b>	<b>2.750</b>	<b>82</b>	<b>376</b>

### 5.10.2. UVA DE MESA CULTIVO ASOCIADO.

Provincia	Superficie					Rendimiento			Destino de la producción				Plantac. Nuevas en el año Ha
	Total			En producción		Secano Kg/Ha	Regadio Kg/árbol	Producción Tm	Consumo fresco Tm	Pasas Tm	Mosto y vino Tm	Arranques Año Ha	
	Secano Has	Regadio Has	Total Has	Secano Has	Regadio Has								
Almería	-	-	-	-	-	-	-	-	-	-	-	-	-
Cádiz	-	-	-	-	-	-	-	-	-	-	-	-	-
Córdoba	-	-	-	-	-	-	-	-	-	-	-	-	-
Granada	-	5	5	-	5	-	4.000	20	-	-	20	-	5
Huelva	-	-	-	-	-	-	-	-	-	-	-	-	-
Jaén	-	-	-	-	-	-	-	-	-	-	-	-	-
Málaga	-	-	-	-	-	-	-	-	-	-	-	-	-
Sevilla	-	-	-	-	-	-	-	-	-	-	-	-	-
<b>Andalucía</b>	<b>-</b>	<b>5</b>	<b>5</b>	<b>-</b>	<b>5</b>	<b>-</b>	<b>4.000</b>	<b>20</b>	<b>-</b>	<b>-</b>	<b>20</b>	<b>-</b>	<b>5</b>

## 5.10.3. VIÑEDO DE UVA DE MESA. RESUMEN GENERAL.

Provincia	Superficie					Rendimiento		Destino de la producción				Plantac. Nuevas en el año Ha	
	Total			En producción		Secano Kg/Ha	Regadio Kg/árbol	Producción Tm	Consumo fresco Tm	Pasas Tm	Mosto y vino Tm		Arranques Año Ha
	Secano Has	Regadio Has	Total Has	Secano Has	Regadio Has								
Almería	-	1.012	1.012	-	942	-	-	18.018	15.478	-	2.540	26	70
Cádiz	120	-	120	120	-	-	-	1.200	1.200	-	-	-	-
Córdoba	4	1	5	4	1	-	-	32	32	-	-	6	-
Granada	-	125	125	-	125	-	-	860	645	-	215	-	5
Huelva	403	286	689	403	9	-	-	900	900	-	-	-	156
Jaén	38	2	40	38	2	-	-	105	105	-	-	-	-
Málaga	1.067	40	1.107	1.067	40	-	-	5.715	5.400	300	15	-	-
Sevilla	325	1.150	1.475	325	1.100	-	-	21.377	21.377	-	-	50	150
<b>Andalucía</b>	<b>1.957</b>	<b>2.616</b>	<b>4.573</b>	<b>1.957</b>	<b>2.219</b>	<b>-</b>	<b>-</b>	<b>48.207</b>	<b>45.137</b>	<b>300</b>	<b>2.770</b>	<b>82</b>	<b>381</b>

## 5.10.4. VIÑEDO DE UVA PARA VINIFICACIÓN EN CULTIVO ÚNICO.

Provincia	Superficie					Rendimiento		Destino de la producción				Plantac. Nuevas en el año Ha	
	Total			En producción		Secano Kg/Ha	Regadio Kg/árbol	Producción Tm	Consumo fresco Tm	Pasas Tm	Mosto y vino Tm		Arranques Año Ha
	Secano Has	Regadio Has	Total Has	Secano Has	Regadio Has								
Almería	900	272	1.172	792	245	4.920	9.834	6.306	-	-	6.306	15	65
Cádiz	10.768	-	10.768	10.768	-	10.775	-	116.025	-	-	116.025	-	-
Córdoba	10.304	-	10.304	10.284	-	8.390	-	86.283	-	-	86.283	163	11
Granada	4.700	500	5.200	4.660	500	1.000	3.000	6.160	-	-	6.160	-	-
Huelva	6.954	-	6.954	5.657	-	7.000	-	39.599	-	-	39.599	-	-
Jaén	700	40	740	691	-	2.300	-	1.589	-	-	1.589	-	83
Málaga	2.479	-	2.479	2.456	-	3.400	-	8.350	-	-	8.350	-	316
Sevilla	825	-	825	825	-	8.500	-	7.013	-	-	7.013	-	-
<b>Andalucía</b>	<b>37.630</b>	<b>812</b>	<b>38.442</b>	<b>36.133</b>	<b>745</b>	<b>7.401</b>	<b>5.247</b>	<b>271.325</b>	<b>-</b>	<b>-</b>	<b>271.325</b>	<b>178</b>	<b>475</b>

### 5.10.5. VIÑEDO DE UVA DE VINIFICACIÓN EN CULTIVO ASOCIADO.

Provincia	Superficie					Rendimiento		Producción Tm	Destino de la producción			Arranques Año Ha	Plantac. Nuevas en el año Ha
	Total			En producción		Secano Kg/Ha	Regadio Kg/árbol		Consumo fresco Tm	Pasas Tm	Mosto y vino Tm		
	Secano Has	Regadio Has	Total Has	Secano Has	Regadio Has								
Almería	-	-	-	-	-	-	-	-	-	-	-	-	-
Cádiz	-	-	-	-	-	-	-	-	-	-	-	-	-
Córdoba	-	-	-	-	-	-	-	-	-	-	-	55	-
Granada	13	-	13	13	-	540	-	7	-	-	7	-	13
Huelva	-	-	-	-	-	-	-	-	-	-	-	-	-
Jaén	-	-	-	-	-	-	-	-	-	-	-	-	-
Málaga	-	-	-	-	-	-	-	-	-	-	-	-	-
Sevilla	-	-	-	-	-	-	-	-	-	-	-	-	-
<b>Andalucía</b>	<b>13</b>	<b>-</b>	<b>13</b>	<b>13</b>	<b>-</b>	<b>540</b>	<b>-</b>	<b>7</b>	<b>-</b>	<b>-</b>	<b>7</b>	<b>55</b>	<b>13</b>

### 5.10.6. VIÑEDO DE UVA DE VINIFICACIÓN. RESUMEN GENERAL.

Provincia	Superficie					Rendimiento		Producción Tm	Destino de la producción			Arranques Año Ha	Plantac. Nuevas en el año Ha
	Total			En producción		Secano Kg/Ha	Regadio Kg/árbol		Consumo fresco Tm	Pasas Tm	Mosto y vino Tm		
	Secano Has	Regadio Has	Total Has	Secano Has	Regadio Has								
Almería	900	272	1.172	792	245	-	-	6.306	-	-	6.306	15	65
Cádiz	10.768	-	10.768	10.768	-	-	-	116.025	-	-	116.025	-	-
Córdoba	10.304	-	10.304	10.284	-	-	-	86.283	-	-	86.283	218	11
Granada	4.713	500	5.213	4.673	500	-	-	6.167	-	-	6.167	-	13
Huelva	6.954	-	6.954	5.657	-	-	-	39.599	-	-	39.599	-	-
Jaén	700	40	740	691	-	-	-	1.589	-	-	1.589	-	83
Málaga	2.479	-	2.479	2.456	-	-	-	8.350	-	-	8.350	-	316
Sevilla	825	-	825	825	-	-	-	7.013	-	-	7.013	-	-
<b>Andalucía</b>	<b>37.643</b>	<b>812</b>	<b>38.455</b>	<b>36.146</b>	<b>745</b>	<b>-</b>	<b>-</b>	<b>271.332</b>	<b>-</b>	<b>-</b>	<b>271.332</b>	<b>233</b>	<b>488</b>

### 5.10.7. VIÑEDO DE UVA PARA PASIFICACIÓN.

Provincia	Superficie					Rendimiento		Producción Tm	Destino de la producción			Arranques Año Ha	Plantac. Nuevas en el año Ha
	Total		En producción		Secano Kg/Ha	Regadio Kg/árbol	Consumo fresco Tm		Pasas Tm	Mosto y vino Tm			
	Secano Has	Regadio Has	Total Has	Secano Has							Regadio Has		
Almería	-	-	-	-	-	-	-	-	-	-	-	-	-
Cádiz	-	-	-	-	-	-	-	-	-	-	-	-	-
Córdoba	-	-	-	-	-	-	-	-	-	-	-	-	-
Granada	-	-	-	-	-	-	-	-	-	-	-	-	-
Huelva	-	-	-	-	-	-	-	-	-	-	-	-	-
Jaén	-	-	-	-	-	-	-	-	-	-	-	-	-
Málaga	2.953	-	2.953	2.953	-	1.675	-	4.946	446	4.500	-	293	-
Sevilla	-	-	-	-	-	-	-	-	-	-	-	-	-
<b>Andalucía</b>	<b>2.953</b>	<b>-</b>	<b>2.953</b>	<b>2.953</b>	<b>-</b>	<b>1.675</b>	<b>-</b>	<b>4.946</b>	<b>446</b>	<b>4.500</b>	<b>-</b>	<b>293</b>	<b>-</b>

### 5.10.8. TOTAL VIÑEDO.

Provincia	Superficie					Rendimiento		Producción Tm	Destino de la producción			Arranques Año Ha	Plantac. Nuevas en el año Ha
	Total		En producción		Secano Kg/Ha	Regadio Kg/árbol	Consumo fresco Tm		Pasas Tm	Mosto y vino Tm			
	Secano Has	Regadio Has	Total Has	Secano Has							Regadio Has		
Almería	900	1.284	2.184	792	1.187	-	-	24.324	15.478	-	8.846	41	135
Cádiz	10.888	-	10.888	10.888	-	-	-	117.225	1.200	-	116.025	-	-
Córdoba	10.308	1	10.309	10.288	1	-	-	86.314	32	-	86.283	224	11
Granada	4.713	625	5.338	4.673	625	-	-	7.027	645	-	6.382	-	18
Huelva	7.357	286	7.643	6.060	9	-	-	40.499	900	-	39.599	-	156
Jaén	738	42	780	729	2	-	-	1.695	105	-	1.589	-	83
Málaga	6.499	40	6.539	6.476	40	-	-	19.012	5.846	4.800	8.365	293	316
Sevilla	1.150	1.150	2.300	1.150	1.100	-	-	28.389	21.377	-	7.013	50	150
<b>Andalucía</b>	<b>42.553</b>	<b>3.428</b>	<b>45.981</b>	<b>41.056</b>	<b>2.964</b>	<b>-</b>	<b>-</b>	<b>324.484</b>	<b>45.583</b>	<b>4.800</b>	<b>274.102</b>	<b>608</b>	<b>869</b>

## 5.10.9. PRODUCTOS OBTENIDOS DE LA TRANSFORMACIÓN.

### I. VINOS.

#### Vinos V.C.P.R.D.

Provincia	Producción ( HI )			Total
	Blancos	Tintos	Rosados y claretes	
Almería	-	-	-	-
*Cádiz	450.750	-	-	450.750
Córdoba	489.966	-	-	489.966
Granada	-	-	-	-
Huelva	94.056	-	-	94.056
Jaén	-	-	-	-
Málaga	29.525	-	-	29.525
Sevilla	17.672	-	-	17.672
<b>Andalucía</b>	<b>1.081.969</b>	<b>-</b>	<b>-</b>	<b>1.081.969</b>

\* De los 450.750 hl 335,000 son generosos y 115.750 son dulces.

#### Demás vinos con D.O

Provincia	Producción ( HI )			Total
	Blancos	Tintos	Rosados y claretes	
Almería	-	-	-	-
Cádiz	-	-	-	-
Córdoba	-	-	-	-
Granada	-	-	-	-
Huelva	94.056	-	-	94.056
Jaén	-	-	-	-
Málaga	29.525	-	-	29.525
Sevilla	17.672	-	-	17.672
<b>Andalucía</b>	<b>141.253</b>	<b>-</b>	<b>-</b>	<b>141.253</b>

### 5.10.10. VINOS DE MESA (TOTAL).

Provincia	Producción ( HI )			Total
	Blancos	Tintos	Rosados y claretes	
Almería	-	-	37.836	37.836
Cádiz	55.500	-	-	55.500
Córdoba	111.441	-	-	111.441
Granada	12.500	7.400	29.900	49.800
Huelva	203.405	-	-	203.405
Jaén	17.289	-	2.219	19.508
Málaga	29.978	98	-	30.076
Sevilla	32.819	-	-	32.819
<b>Andalucía</b>	<b>46.932</b>	<b>7.498</b>	<b>69.955</b>	<b>540.385</b>

#### Vinos de licor (No V.C.P.R.D)

Provincia	Producción ( HI )			Total
	Blancos	Tintos	Rosados y claretes	
Almería	-	-	-	-
Cádiz	-	-	-	-
Córdoba	-	-	-	-
Granada	-	-	-	-
Huelva	-	-	-	-
Jaén	-	-	-	-
Málaga	-	-	-	-
Sevilla	-	-	-	-
<b>Andalucía</b>	<b>-</b>	<b>-</b>	<b>-</b>	<b>-</b>

### 5.10.11. OTROS VINOS (TOTAL).

Provincia	Producción ( HI )			Total
	Blancos	Tintos	Rosados y claretes	
Almería	-	-	-	-
Cádiz	97.475	-	-	97.475
Córdoba	-	-	-	-
Granada	-	-	-	-
Huelva	-	-	-	-
Jaén	-	-	-	-
Málaga	1.549	-	-	1.549
Sevilla	-	-	-	-
<b>Andalucía</b>	<b>99.024</b>	<b>-</b>	<b>-</b>	<b>99.024</b>

#### Espumosos, de aguja y gasificados. (no V.C.P.R.D).

Provincia	Producción ( HI )			Total
	Blancos	Tintos	Rosados y claretes	
Almería	-	-	-	-
Cádiz	-	-	-	-
Córdoba	-	-	-	-
Granada	-	-	-	-
Huelva	-	-	-	-
Jaén	-	-	-	-
Málaga	-	-	-	-
Sevilla	-	-	-	-
<b>Andalucía</b>	<b>-</b>	<b>-</b>	<b>-</b>	<b>-</b>



**Vinos aromatizados.**

Provincia	Producción ( HI )			Total
	Blancos	Tintos	Rosados y claretes	
Almería	-	-	-	-
Cádiz	-	-	-	-
Córdoba	-	-	-	-
Granada	-	-	-	-
Huelva	-	-	-	-
Jaén	-	-	-	-
Málaga	-	-	-	-
Sevilla	-	-	-	-
<b>Andalucía</b>	<b>-</b>	<b>-</b>	<b>-</b>	<b>-</b>

**Vinos para vinagrera**

Provincia	Producción ( HI )			Total
	Blancos	Tintos	Rosados y claretes	
Almería	-	-	-	-
Cádiz	2.475	-	-	2.475
Córdoba	-	-	-	-
Granada	-	-	-	-
Huelva	-	-	-	-
Jaén	-	-	-	-
Málaga	-	-	-	-
Sevilla	-	-	-	-
<b>Andalucía</b>	<b>2.475</b>	<b>-</b>	<b>-</b>	<b>2.475</b>

**Vinos de uva no clasificados.**

Provincia	Producción ( HI )			Total
	Blancos	Tintos	Rosados y claretes	
Almería	-	-	-	-
Cádiz	-	-	-	-
Córdoba	-	-	-	-
Granada	-	-	-	-
Huelva	-	-	-	-
Jaén	-	-	-	-
Málaga	-	-	-	-
Sevilla	-	-	-	-
<b>Andalucía</b>	<b>-</b>	<b>-</b>	<b>-</b>	<b>-</b>

**Vinos de varios usos.**

Provincia	Producción ( HI )			Total
	Blancos	Tintos	Rosados y claretes	
Almería	-	-	-	-
Cádiz	95.000	-	-	95.000
Córdoba	-	-	-	-
Granada	-	-	-	-
Huelva	-	-	-	-
Jaén	-	-	-	-
Málaga	1.549	-	-	1.549
Sevilla	-	-	-	-
<b>Andalucía</b>	<b>96.549</b>	<b>-</b>	<b>-</b>	<b>96.549</b>

**5.10.12. TOTAL VINO.**

Provincia	Producción ( HI )			Total
	Blancos	Tintos	Rosados y claretes	
Almería	-	-	37.836	37.836
Cádiz	603.725	-	-	603.725
Córdoba	601.407	-	-	601.407
Granada	12.500	7.400	29.900	49.800
Huelva	297.461	-	-	297.461
Jaén	17.289	-	2.219	19.508
Málaga	61.052	98	-	61.150
Sevilla	50.490	-	-	50.490
<b>Andalucía</b>	<b>1.643.924</b>	<b>7.498</b>	<b>69.955</b>	<b>1.721.377</b>

### 5.10.13. VINOS DE CALIDAD PRODUCIDOS EN REGIÓN DETERMINADA (V.C.P.R.D.).

Denominación de Origen	Superficie Inscrita Ha	Producción calificada a final de campaña <sup>(1)</sup>
Jerez-Xeres Sherry y Manzanilla.S.B.	10.679	677.620
Montilla-Moriles	9.931	344.673
Condado de Huelva	5.878	94.056
Málaga	1.112	58.030
<b>Andalucía</b>	<b>27.600</b>	<b>1.174.379</b>

(1) Producción calificada en la campaña 2000/01 que puede no coincidir con la producida con la cosecha de uva 2000.

## II. ZUMOS Y MOSTOS.

### 5.10.14. Mosto CONSERVADO

Provincia	Producción HI
Almería	-
Cádiz	1.970
Córdoba	-
Granada	-
Huelva	2.500
Jaén	-
Málaga	-
Sevilla	-
<b>Andalucía</b>	<b>4.470</b>

### 5.10.15. TOTAL ZUMOS Y MOSTOS

Provincia	Producción HI
Almería	17.779
Cádiz	1.970
Córdoba	-
Granada	-
Huelva	2.500
Jaén	-
Málaga	-
Sevilla	-
<b>Andalucía</b>	<b>22.249</b>

## III. UVAS PASAS.

### 5.10.16. UVAS PASAS.

Provincia	Producción Tms.
Almería	-
Cádiz	475
Córdoba	-
Granada	-
Huelva	-
Jaén	-
Málaga	1.600
Sevilla	-
<b>Andalucía</b>	<b>2.075</b>

**5.1.1. OTROS CULTIVOS LEÑOSOS.  
5.1.1.1. ALCAPARRA.**

Provincias	Superficie en plantación regular						Árboles				Rendimientos				Destino de la producción				
	Total		En producción		Diseminados		Superf en producc.		Árboles		Producción		Consumo		Arranque		Plantac.		
	Regadío	Secano	Regadío	Secano	En Prod.)	Regadío	Secano	Regadío	Diseminados	Tm	Arboles	Producción	Perdidas	Fresco	Transform	en el año	Nuevas	en el Año	
Ha	Ha	Ha	Ha	Nº	Ha	Ha	Kg/Ha	Kg/Ha	Kg/Árbol	Tm	Tm	Tm	Tm	Tm	Ha	Ha	Ha	Ha	
Almería	3.330	185	3.515	450	20	-	224	400	-	109	-	-	-	-	109	-	-	-	-
Cádiz	-	-	-	-	-	-	-	-	-	-	-	-	-	-	-	-	-	-	-
Córdoba	43	2	45	43	1	6.200	500	850	-	22	-	-	-	-	22	-	-	-	-
Granada	80	-	80	80	-	300.000	290	-	1	323	-	-	-	-	323	20	-	-	-
Huelva	-	-	-	-	-	-	-	-	-	-	-	-	-	-	-	-	-	-	-
Jaén	124	1	125	65	1	42.704	400	1.000	1	70	3	4	4	63	80	-	-	-	-
Málaga	-	-	-	-	-	-	-	-	-	-	-	-	-	-	-	-	-	-	-
Sevilla	28	-	28	27	-	-	500	-	-	14	-	-	-	14	-	-	-	-	8
<b>Andalucía</b>	<b>3.605</b>	<b>188</b>	<b>3.793</b>	<b>665</b>	<b>22</b>	<b>348.904</b>	<b>278</b>	<b>448</b>	<b>1</b>	<b>538</b>	<b>3</b>	<b>4</b>	<b>4</b>	<b>531</b>	<b>100</b>	<b>100</b>	<b>8</b>	<b>8</b>	<b>8</b>

**5.1.1.2. AGAVE Y PITA.**

Provincias	Superficie en plantación regular						Árboles				Rendimientos				Destino de la producción				
	Total		En producción		Diseminados		Superf en producc.		Árboles		Producción		Consumo		Arranque		Plantac.		
	Regadío	Secano	Regadío	Secano	En Prod.)	Regadío	Secano	Regadío	Diseminados	Tm	Arboles	Producción	Perdidas	Fresco	Transform	en el año	Nuevas	en el Año	
Ha	Ha	Ha	Ha	Nº	Ha	Ha	Kg/Ha	Kg/Ha	Kg/Árbol	Tm	Tm	Tm	Tm	Tm	Ha	Ha	Ha	Ha	
Almería	-	-	-	-	-	-	-	-	-	-	-	-	-	-	-	-	-	-	-
Cádiz	-	-	-	-	-	-	-	-	-	-	-	-	-	-	-	-	-	-	-
Córdoba	-	-	-	-	4.000	-	-	-	-	-	-	-	-	-	-	-	-	-	-
Granada	-	-	-	-	-	-	-	-	-	-	-	-	-	-	-	-	-	-	-
Huelva	-	-	-	-	-	-	-	-	-	-	-	-	-	-	-	-	-	-	-
Jaén	-	-	-	-	-	-	-	-	-	-	-	-	-	-	-	-	-	-	-
Málaga	-	-	-	-	-	-	-	-	-	-	-	-	-	-	-	-	-	-	-
Sevilla	-	-	-	-	-	-	-	-	-	-	-	-	-	-	-	-	-	-	-
<b>Andalucía</b>	<b>-</b>	<b>-</b>	<b>-</b>	<b>-</b>	<b>4.000</b>	<b>-</b>	<b>-</b>	<b>-</b>	<b>-</b>	<b>-</b>	<b>-</b>	<b>-</b>	<b>-</b>	<b>-</b>	<b>-</b>	<b>-</b>	<b>-</b>	<b>-</b>	<b>-</b>

**5.11.3. CAÑA VULGAR.**

Provincias	Superficie en plantación regular						Árboles				Rendimientos				Destino de la producción				Plantac. Nuevas en el año					
	Regadío		Secano		Total		En producción		Diseminados		Superf en producc.		Arboles		Producción		Perdidas			Consumo		Arranque en el año		
	Ha	Ha	Ha	Ha	Ha	Ha	Ha	Ha	Regadío	Secano	Regadío	Secano	Kg/Ha	Kg/Ha	Diseminados	Tm	Tm	V. Ali ani		Fresco	Tm		Ha	
Almería	-	-	-	-	-	-	-	-	-	-	-	-	-	-	-	-	-	-	-	-	-	-	-	
Cádiz	-	-	-	-	-	-	-	-	-	-	-	-	-	-	-	-	-	-	-	-	-	-	-	
Córdoba	3	4	-	7	-	-	-	-	-	-	-	-	-	-	-	-	-	-	-	-	-	-	-	
Granada	-	-	-	-	50.000	-	-	-	-	-	-	-	-	-	6	300	-	-	-	-	-	-	-	-
Huelva	-	-	-	-	-	-	-	-	-	-	-	-	-	-	-	-	-	-	-	-	-	-	-	-
Jaén	-	-	-	-	4.603	-	-	-	-	-	-	-	-	-	1	5	-	-	-	-	-	-	-	-
Málaga	-	-	-	-	-	-	-	-	-	-	-	-	-	-	-	-	-	-	-	-	-	-	-	-
Sevilla	-	-	-	-	-	-	-	-	-	-	-	-	-	-	-	-	-	-	-	-	-	-	-	-
<b>Andalucía</b>	<b>3</b>	<b>4</b>	<b>-</b>	<b>7</b>	<b>-</b>	<b>-</b>	<b>-</b>	<b>-</b>	<b>-</b>	<b>54.603</b>	<b>-</b>	<b>-</b>	<b>-</b>	<b>6</b>	<b>305</b>	<b>-</b>	<b>-</b>	<b>-</b>	<b>-</b>	<b>-</b>	<b>-</b>	<b>-</b>	<b>-</b>	<b>-</b>

**5.11.4. MIMBRERA.**

Provincias	Superficie en plantación regular						Árboles				Rendimientos				Destino de la producción				Plantac. Nuevas en el año					
	Regadío		Secano		Total		En producción		Diseminados		Superf en producc.		Arboles		Producción		Perdidas			Consumo		Arranque en el año		
	Ha	Ha	Ha	Ha	Ha	Ha	Ha	Ha	Regadío	Secano	Regadío	Secano	Kg/Ha	Kg/Ha	Diseminados	Tm	Tm	V. Ali ani		Fresco	Tm		Ha	
Almería	-	-	-	-	-	-	-	-	-	-	-	-	-	-	-	-	-	-	-	-	-	-	-	-
Cádiz	9	-	9	-	-	-	-	-	-	850	-	-	-	-	8	-	-	-	-	-	-	-	-	-
Córdoba	-	-	-	-	-	-	-	-	-	-	-	-	-	-	-	-	-	-	-	-	-	-	-	-
Granada	-	-	-	-	1.000	-	-	-	-	-	-	-	-	-	10	10	-	-	-	-	-	-	-	-
Huelva	-	-	-	-	-	-	-	-	-	-	-	-	-	-	-	-	-	-	-	-	-	-	-	-
Jaén	7	-	3	7	1.432	-	-	-	-	2.000	-	-	-	4	12	-	-	-	-	-	-	-	4	
Málaga	-	-	-	-	-	-	-	-	-	-	-	-	-	-	-	-	-	-	-	-	-	-	-	-
Sevilla	-	-	-	-	-	-	-	-	-	-	-	-	-	-	-	-	-	-	-	-	-	-	-	-
<b>Andalucía</b>	<b>16</b>	<b>-</b>	<b>12</b>	<b>16</b>	<b>2.432</b>	<b>-</b>	<b>-</b>	<b>-</b>	<b>-</b>	<b>1.138</b>	<b>-</b>	<b>-</b>	<b>-</b>	<b>6</b>	<b>29</b>	<b>-</b>	<b>-</b>	<b>-</b>	<b>-</b>	<b>-</b>	<b>-</b>	<b>-</b>	<b>-</b>	<b>4</b>

## 5.11.5. ZUMAQUE.

Provincias	Superficie en plantación regular						Árboles				Rendimientos				Destino de la producción				Plantac. Nuevas en el año								
	Regadío		Secano		En producción		Diseminados		En Prod.)		Superf en producc.		Regadío		Arboles		Producción			Consumo		Transform					
	Ha	Ha	Ha	Ha	Ha	Ha	Ha	Ha	Nº	Nº	Kg/Ha	Kg/Ha	Kg/Ha	Kg/Ha	Kg/Árbol	Tm	Tm	Tm		Tm	Tm	Tm	Tm	Ha	Ha	Año	
Almería	-	-	-	-	-	-	-	-	-	-	-	-	-	-	-	-	-	-	-	-	-	-	-	-	-	-	-
Cádiz	-	-	-	-	-	-	-	-	-	-	-	-	-	-	-	-	-	-	-	-	-	-	-	-	-	-	-
Córdoba	-	-	-	-	-	-	-	-	-	-	-	-	-	-	-	-	-	-	-	-	-	-	-	-	-	-	-
Granada	-	-	-	-	-	-	-	-	-	-	-	-	-	-	-	-	-	-	-	-	-	-	-	-	-	-	-
Huelva	-	-	-	-	-	-	-	-	-	-	-	-	-	-	-	-	-	-	-	-	-	-	-	-	-	-	-
Jaén	-	-	-	-	-	-	-	-	39.250	-	-	-	-	-	1	-	39	-	-	-	-	-	39	-	-	-	-
Málaga	-	-	-	-	-	-	-	-	-	-	-	-	-	-	-	-	-	-	-	-	-	-	-	-	-	-	-
Sevilla	-	-	-	-	-	-	-	-	-	-	-	-	-	-	-	-	-	-	-	-	-	-	-	-	-	-	-
<b>Andalucía</b>	-	-	-	-	-	-	-	-	<b>39.250</b>	-	-	-	-	-	<b>1</b>	-	<b>39</b>	-	-	-	-	-	<b>39</b>	-	-	-	-

## 5.11.6. ALGARROBO.

Provincias	Superficie en plantación regular						Árboles				Rendimientos				Destino de la producción				Plantac. Nuevas en el año								
	Regadío		Secano		En producción		Diseminados		En Prod.)		Superf en producc.		Regadío		Arboles		Producción			Consumo		Transform		Arranque		Nuevas en el año	
	Ha	Ha	Ha	Ha	Ha	Ha	Ha	Ha	Nº	Nº	Kg/Ha	Kg/Ha	Kg/Ha	Kg/Ha	Kg/Árbol	Tm	Tm	Tm		Tm	Tm	Tm	Tm	Tm	Tm	Ha	Ha
Almería	-	-	-	-	-	-	-	-	-	-	-	-	-	-	-	-	-	-	-	-	-	-	-	-	-	-	-
Cádiz	1.155	141	1.296	655	126	-	-	-	-	-	11.000	18.500	-	-	-	9.536	-	-	-	-	-	4.949	-	-	-	-	594
Córdoba	-	-	-	-	-	-	102	-	-	-	-	-	-	-	-	-	-	-	-	-	-	-	-	-	-	-	-
Granada	-	-	-	-	-	-	-	1.000	-	-	-	-	-	-	30	30	-	-	-	-	-	-	-	-	-	-	-
Huelva	10	-	10	10	-	-	-	-	-	-	600	-	-	-	-	6	-	-	-	-	-	-	-	-	-	-	-
Jaén	-	-	-	-	-	-	-	-	32	-	-	-	-	-	1	-	-	-	-	-	-	-	-	-	-	-	-
Málaga	1.720	-	1.720	1.616	-	-	-	-	85.000	-	4.000	-	-	-	25	8.589	-	-	-	-	-	8.589	-	-	20	-	-
Sevilla	-	-	-	-	-	-	-	-	-	-	-	-	-	-	-	-	-	-	-	-	-	-	-	-	1	-	-
<b>Andalucía</b>	<b>2.885</b>	<b>141</b>	<b>3.026</b>	<b>2.281</b>	<b>126</b>	<b>126</b>	<b>86.134</b>	<b>86.134</b>	<b>86.134</b>	<b>86.134</b>	<b>5.995</b>	<b>18.500</b>	<b>18.500</b>	<b>18.500</b>	<b>25</b>	<b>18.161</b>	<b>18.161</b>	<b>18.161</b>	<b>18.161</b>	<b>18.161</b>	<b>13.538</b>	<b>13.538</b>	<b>21</b>	<b>21</b>	<b>594</b>	<b>594</b>	<b>594</b>

**5.11.1.7. MORERAS Y OTROS.**

Provincias	Superficie en plantación regular						Árboles				Rendimientos				Destino de la producción				Plantac. Nuevas en el año en el Año Ha
	Total		En producción		Diseminados		Superf en producc.		Árboles		Producción		Consumo		Transform		Arranque en el año en el Ha		
	Secano Ha	Regadío Ha	Total Ha	Secano Ha	Regadío Ha	En Prod.) Nº	Secano Kg/Ha	Regadío Kg/Ha	Diseminados Kg/Árbol	Tm	V. Ali ani Tm	Fresco Tm	Transform Tm						
Almería	-	-	-	-	-	-	-	-	-	-	-	-	-	-	-	-	-	-	
Cádiz	-	-	-	-	-	-	-	-	-	-	-	-	-	-	-	-	-	-	
Córdoba	-	-	-	-	-	110	-	-	-	-	-	-	-	-	-	-	-	-	
Granada	-	-	-	-	-	8.000	-	-	10	80	70	10	-	-	-	-	-	-	
Huelva	-	-	-	-	-	-	-	-	10	-	-	-	-	-	-	-	-	-	
Jaén	-	-	-	-	-	364	-	-	6	2	-	-	2	-	-	-	-	-	
Málaga	-	-	-	-	-	-	-	-	-	-	-	-	-	-	-	-	-	-	
Sevilla	-	-	-	-	-	-	-	-	-	-	-	-	-	-	-	-	-	-	
<b>Andalucía</b>	-	-	-	-	-	<b>8.474</b>	-	-	<b>10</b>	<b>82</b>	<b>70</b>	<b>10</b>	<b>2</b>	<b>10</b>	<b>2</b>	<b>2</b>	<b>2</b>	<b>2</b>	

**5.11.1.8. TOTAL OTROS CULTIVOS LEÑOSOS.**

Provincias	Superficie en plantación regular						Árboles				Rendimientos				Destino de la producción				Plantac. Nuevas en el año en el Año Ha
	Total		En producción		Diseminados		Superf en producc.		Árboles		Producción		Consumo		Transform		Arranque en el año en el Ha		
	Secano Ha	Regadío Ha	Total Ha	Secano Ha	Regadío Ha	En Prod.) Nº	Secano Kg/Ha	Regadío Kg/Ha	Diseminados Kg/Árbol	Tm	V. Ali ani Tm	Fresco Tm	Transform Tm						
Almería	3.330	185	3.515	450	20	-	-	-	-	109	-	-	109	-	-	-	-	-	
Cádiz	1.164	141	1.305	664	126	-	-	-	-	9.544	4.587	-	4.957	-	-	-	-	594	
Córdoba	46	6	52	43	1	10.412	-	-	-	22	-	-	22	-	-	-	-	-	
Granada	80	-	80	80	-	360.000	-	-	-	743	100	10	633	20	-	-	-	-	
Huelva	10	-	10	10	-	-	-	-	-	6	6	-	-	-	-	-	-	-	
Jaén	131	1	132	68	1	88.385	-	-	-	127	3	4	121	80	-	-	-	4	
Málaga	1.720	-	1.720	1.616	-	85.000	-	-	-	8.589	-	-	8.589	20	-	-	-	-	
Sevilla	28	-	28	27	-	-	-	-	-	14	-	-	14	1	-	-	-	8	
<b>Andalucía</b>	<b>6.509</b>	<b>333</b>	<b>6.842</b>	<b>2.958</b>	<b>148</b>	<b>543.797</b>	-	-	-	<b>19.154</b>	<b>4.696</b>	<b>14</b>	<b>14.445</b>	<b>121</b>	<b>14.445</b>	<b>121</b>	<b>121</b>	<b>606</b>	

**6<sup>a</sup>**

**PARTE**

CENSOS Y  
PRODUCCIONES  
GANADERAS





## 6.1. CENSOS GANADEROS

### 6.1.1. GANADO BOVINO: ANÁLISIS PROVINCIAL DEL CENSO DE ANIMALES, POR TIPOS EN DICIEMBRE DE 2000.

	Total	Animales con menos de 12 meses				De 12 a menos de 24 meses				Animales con 24 meses o más						Total		
		Destinados		Otros		Machos		Hembras		Machos		Nunca han partido ( Novillas )		Hembras			Han partido ( Vacas )	
		Bovino	Sacrificio	Machos	Hembras	Machos	Hembras	Sacrificio	Reposición	Machos	Hembras	Sacrificio	Para ordeño	Frisonas	Otras			Para no ordeño
Almería	2.515	1.042	-	1	216	3	-	238	15	-	-	-	-	-	-	825	-	175
Cádiz	136.145	24.847	3.846	3.846	7.439	6.271	317	9.031	3.276	737	2.716	-	4.493	4.866	-	4.866	-	68.306
Córdoba	89.609	682	2.689	2.689	10.168	765	870	13.873	1.210	1.078	-	-	210	29.342	18	29.342	18	28.704
Granada	22.980	1.024	2.250	2.250	1.763	1.318	79	1.838	184	1.225	43	12	580	7.189	7	7.189	7	5.468
Huelva	56.111	-	7.360	7.360	7.436	859	75	3.199	2.769	-	4	-	135	180	-	180	-	34.094
Jaén	32.257	751	2.471	2.471	3.484	1.597	34	3.558	1.646	567	1	-	1.552	6.709	-	6.709	-	9.887
Málaga	20.611	513	1.262	1.262	1.826	856	1.543	2.262	457	713	151	30	971	6.691	49	6.691	49	3.287
Sevilla	168.300	30.441	6.154	6.154	15.285	6.665	3.425	15.425	10.189	1.603	282	-	5.143	21.431	-	21.431	-	52.257
<b>Andalucía</b>	<b>528.528</b>	<b>59.300</b>	<b>26.033</b>	<b>26.033</b>	<b>47.617</b>	<b>18.334</b>	<b>6.343</b>	<b>49.424</b>	<b>19.746</b>	<b>5.923</b>	<b>3.197</b>	<b>42</b>	<b>13.084</b>	<b>77.233</b>	<b>74</b>	<b>77.233</b>	<b>74</b>	<b>202.178</b>

### 6.1.2. GANADO OVINO: ANÁLISIS PROVINCIAL DEL CENSO DE ANIMALES, POR TIPOS, EN DICIEMBRE DE 2000.

Provincia	Total Ganado Ovino	Corderos	Sementales	Total	Hembras para la vida				
					Nunca han parido			Que ya han parido	
					No cubiertas	Cubiertas 1ª vez		Ordeñadas	No Ordeñadas
						Ordeño	No ordeño		
Almería	299.454	54.161	9.089	236.204	8.513	288	30.495	-	196.908
Cádiz	113.661	31.980	3.826	77.855	5.740	-	3.099	2.168	66.848
Córdoba	646.490	43.658	17.238	585.594	16.707	-	42.247	-	526.640
Granada	543.552	39.274	15.607	488.671	36.727	828	17.304	-	433.812
Huelva	324.029	75.089	8.706	240.234	26.095	-	-	5.549	208.590
Jaén	311.064	33.864	9.596	267.604	19.146	711	28.717	1.006	218.024
Málaga	176.686	18.149	6.338	152.199	10.370	408	15.030	-	126.391
Sevilla	825.472	208.462	22.129	594.881	40.254	-	52.065	-	502.562
<b>Andalucía</b>	<b>3.240.408</b>	<b>504.637</b>	<b>92.529</b>	<b>2.643.242</b>	<b>163.552</b>	<b>2.235</b>	<b>188.957</b>	<b>8.723</b>	<b>2.279.775</b>

### 6.1.3. GANADO CAPRINO: ANÁLISIS PROVINCIAL DEL CENSO DE ANIMALES, POR TIPOS, EN DICIEMBRE DE 2000.

Provincia	Total Ganado Caprino	Chivos	Sementales	Total	Hembras para vida			
					Nunca han parido		Que ya han parido	
					No Cubiertas	Cubiertas 1ª vez	Ordeñadas	No Ordeñadas
Almería	172.313	25.347	5.831	141.135	10.120	16.973	86.765	27.277
Cádiz	114.532	32.345	3.855	78.332	5.481	2.799	56.746	13.306
Córdoba	51.173	2.801	2.423	45.949	461	1.691	37.121	6.676
Granada	182.112	11.228	4.674	166.210	15.532	3.091	115.763	31.824
Huelva	31.546	7.823	1.067	22.656	2.727	106	4.142	15.681
Jaén	52.705	4.180	2.199	46.326	3.973	5.660	22.356	14.337
Málaga	251.111	31.734	8.828	210.549	21.513	22.510	163.332	3.194
Sevilla	332.479	50.684	9.378	272.417	24.272	37.001	210.052	1.092
<b>Andalucía</b>	<b>1.187.971</b>	<b>166.142</b>	<b>38.255</b>	<b>983.574</b>	<b>84.079</b>	<b>89.831</b>	<b>696.277</b>	<b>113.387</b>

### 6.1.4. GANADO PORCINO: ANÁLISIS PROVINCIAL DEL CENSO DE ANIMALES, POR TIPOS EN DICIEMBRE DE 2000.

Provincia	Total Animales	Cerdos En Cebo			Cerdas Reproductoras			Total	Verracos	Que nunca han partido	Que ya han partido	
		Lechones 20 a 49 kg.	Cerdos 50 a 79 kg.	Cerdos 80-109 kg.	De 110 kg. O Más	No Cubiertas 1ª Vez	Cubiertas					Cubiertas o Reposo
Almería	497.944	46.616	21.522	230.443	126.205	44.990	27.832	336	2.878	1.761	17.662	5.531
Cádiz	1.26.867	21.707	18.935	19.485	14.085	35.752	15.461	1.442	1.189	1.571	4.855	7.846
Córdoba	206.572	49.169	42.989	8.539	17.268	65.240	21.736	1.631	781	219	10.225	10.511
Granada	86.885	27.497	12.976	15.706	12.702	5.273	12.272	459	743	1.000	5.951	4.578
Huelva	393.115	113.385	72.110	9.871	23.631	141.223	29.011	3.884	-	1.802	16.124	11.085
Jaén	104.757	30.287	24.299	19.686	7.869	1.095	21.270	251	982	1.820	10.647	7.821
Málaga	319.672	120.939	81.278	53.019	24.517	922	38.154	843	3.529	5.063	18.379	11.183
Sevilla	631.925	162.823	95.370	53.443	41.612	216.920	59.210	2.547	4.334	3.485	35.603	15.788
<b>Andalucía</b>	<b>2.367.737</b>	<b>572.423</b>	<b>369.479</b>	<b>410.192</b>	<b>267.889</b>	<b>511.415</b>	<b>224.946</b>	<b>11.393</b>	<b>14.436</b>	<b>16.721</b>	<b>119.446</b>	<b>74.343</b>

### 6.1.5. CENSO DE GANADO EQUINO. AÑO 1998.

Especies	Almería	Cádiz	Córdoba	Granada	Huelva	Jaén	Málaga	Sevilla	Andalucía
Caballar	3.962	28.440	15.555	7.803	27.401	8.623	17.616	40.523	149.923
Mular	1.618	3.104	4.949	6.988	4.952	3.365	6.200	5.791	36.967
Asnal	2.750	2.695	2.061	3.172	4.625	3.949	2.602	3.707	25.561
<b>Total</b>	<b>8.330</b>	<b>34.239</b>	<b>22.565</b>	<b>17.963</b>	<b>36.978</b>	<b>15.937</b>	<b>26.418</b>	<b>50.021</b>	<b>212.451</b>

**6.2. PRODUCTOS GANADEROS.  
6.2.1. SACRIFICIO DE GANADO: PRODUCCIÓN DE CARNE POR ESPECIES (TONELADAS). AÑO 2000.**

Provincia	Bovino	Ovino	Caprino	Porcino	Equino	Aves	Conejos	Total
Almería	987	394	75	10.570	0	15.864	0	27.890
Cádiz	6.039	67	8	5.592	0	4.538	0	16.244
Córdoba	1.659	230	11	17.748	0	15.790	0	35.438
Granada	972	1.225	97	18.261	0	27.117	622	48.295
Huelva	353	307	34	34.694	0	303	0	35.690
Jaén	680	1.298	518	31.349	0	27.558	0	61.404
Málaga	5.412	443	668	119.021	0	9.085	143	134.772
Sevilla	16.244	1.073	449	22.591	42	109.616	78	150.093
<b>Andalucía</b>	<b>32.345</b>	<b>5.037</b>	<b>1.860</b>	<b>259.828</b>	<b>42</b>	<b>209.871</b>	<b>843</b>	<b>509.826</b>

**6.2.2. CARNE DE BOVINO: DESAGREGACIÓN PROVINCIAL DE LOS RESULTADOS DEL NÚMERO DE CABEZAS SACRIFICADAS, PESO MEDIO Y PESO CANAL TOTAL, POR CLASES DE ANIMALES. AÑO 2000.**

Provincia	Número de cabezas sacrificadas				Peso canal medio (Kilogramos)				Peso canal total (toneladas)				
	Terneras	Novillas	Vacas	Toros	Terneras	Novillas	Vacas	Toros	Terneras	Novillas	Vacas	Toros	Total
Almería	36	1.262	36	2.274	166,86	230,63	236,47	299,53	6,01	291,06	8,51	681,13	986,71
Cádiz	-	8.104	734	11.570	-	251,69	288,94	327,33	-	2.039,69	212,08	3.787,15	6.038,92
Córdoba	12	6.277	-	-	149,75	264,01	-	-	1,80	1.657,18	-	-	1.658,98
Granada	108	3.510	1	191	139,80	255,17	347,00	316,62	15,10	895,65	0,35	60,47	971,57
Huelva	28	6	1	1.491	160,57	213,17	275,00	232,39	4,50	1,28	0,28	346,49	352,54
Jaén	43	397	8	2.119	161,16	230,19	220,00	273,87	6,93	91,39	1,76	580,34	680,42
Málaga	231	16.623	2.762	47	145,37	278,64	264,11	360,85	33,58	4.631,75	729,47	16,96	5.411,76
Sevilla	4.569	8.009	12.940	41.244	161,21	248,48	246,98	250,24	736,58	1.990,10	3.195,98	10.321,10	16.243,76
<b>Andalucía</b>	<b>5.027</b>	<b>44.188</b>	<b>16.482</b>	<b>58.936</b>	<b>163,84</b>	<b>250,66</b>	<b>259,52</b>	<b>263,71</b>	<b>804,49</b>	<b>11.598,09</b>	<b>4.148,42</b>	<b>15.793,65</b>	<b>32.344,65</b>

**6.2.3. CARNE DE OVINO: DESAGREGACIÓN PROVINCIAL DE LOS RESULTADOS DEL NÚMERO DE CABEZAS SACRIFICADAS.**

Provincia	Número de cabezas sacrificadas			Peso canal medio (kg.)			Peso canal total (Toneladas)		
	Corderos	Reproductores	Total Ovino	Corderos	Reproductores	Total	Corderos	Reproductores	Total
Almería	32.003	290	32.293	12,12	21,32	387,90	6,18	394,09	
Cádiz	5.574	-	5.574	12,03	-	67,07	-	67,07	
Córdoba	17.521	-	17.521	13,11	-	229,70	-	229,70	
Granada	93.541	-	93.541	13,10	-	1.225,20	-	1.225,20	
Huelva	24.906	88	24.994	12,26	21,05	305,33	1,85	307,18	
Jaén	93.927	50	93.977	13,80	30,80	1.296,55	1,54	1.298,09	
Málaga	33.025	3.582	36.607	10,35	28,26	341,88	101,24	443,12	
Sevilla	88.907	17	88.924	12,06	37,71	1.072,00	0,64	1.072,64	
<b>Andalucía</b>	<b>389.404</b>	<b>4.027</b>	<b>393.431</b>	<b>12,65</b>	<b>27,68</b>	<b>4.032,38</b>	<b>39,34</b>	<b>5.037,08</b>	

**6.2.4. CARNE DE CAPRINO: DESAGREGACIÓN PROVINCIAL DE LOS RESULTADOS DEL NÚMERO DE CABEZAS SACRIFICADAS, PESO MEDIO Y PESO CANAL TOTAL, POR CLASES DE ANIMALES. AÑO 2000.**

Provincia	Número de cabezas sacrificadas			Peso canal medio (kilogramo)			Peso canal total (toneladas)			
	Cabrinos	Chivos	Mayor	Cabrinos	Chivos	Mayor	Cabrinos	Chivos	Mayor	Total Caprino
Almería	12.293	951	101	5,20	9,00	21,54	63,88	8,56	2,18	74,62
Cádiz	-	389	-	-	20,53	-	-	7,99	-	7,99
Córdoba	121	785	13	5,56	12,88	22,15	0,67	10,11	0,29	11,07
Granada	8.540	1.923	748	6,55	10,57	28,10	55,97	20,32	21,02	97,31
Huelva	93	2.337	186	8,47	12,43	19,85	0,79	29,04	3,69	33,52
Jaén	68.780	15	25	7,53	14,00	20,00	517,63	0,21	0,50	518,34
Málaga	41.282	13.934	8.737	5,41	14,65	27,53	223,43	204,12	240,54	668,09
Sevilla	1.067	19.602	12.745	4,17	12,42	15,79	4,45	243,47	201,26	449,18
<b>Andalucía</b>	<b>132.176</b>	<b>39.936</b>	<b>22.555</b>	<b>6,56</b>	<b>13,12</b>	<b>20,81</b>	<b>866,82</b>	<b>523,82</b>	<b>469,48</b>	<b>1.860,12</b>

**6.2.5. CARNE DE PORCINO: DESAGREGACIÓN PROVINCIAL DE LOS RESULTADOS DEL NÚMERO DE CABEZAS SACRIFICADAS, PESO CANAL MEDIO Y PESO CANAL TOTAL, POR CLASES DE ANIMALES. AÑO 2000.**

Provincia	Número de cabezas sacrificadas			Peso canal medio (kg.)			Peso canal total (Toneladas)		
	Lechones	Resto Porcino	Total Porcino	Lechones	Resto Porcinos	Total Porcinos	Lechones	Resto Porcinos	Total Porcino
Almería	2.562	143.448	146.010	5,52	73,59	73,59	14,14	10.556,24	10.570,38
Cádiz	359	56.518	56.877	6,15	98,91	98,91	2,21	5.590,14	5.592,34
Córdoba	15.293	201.181	216.474	12,43	87,28	87,28	190,12	17.558,26	17.748,38
Granada	2.221	217.109	219.330	9,29	84,02	84,02	20,62	18.240,76	18.261,39
Huelva	-	270.604	270.604	-	128,21	128,21	-	34.693,57	34.693,57
Jaén	2.627	430.854	433.481	9,89	72,70	72,70	25,99	31.323,25	31.349,24
Málaga	10.904	1.661.409	1.672.313	5,46	71,60	71,60	59,52	118.961,61	119.021,13
Sevilla	2.761	288.150	290.911	2,86	78,37	78,37	7,90	22.583,26	22.591,15
<b>Andalucía</b>	<b>36.727</b>	<b>3.269.273</b>	<b>3.306.000</b>	<b>8,73</b>	<b>79,38</b>	<b>79,38</b>	<b>320,49</b>	<b>259.507,09</b>	<b>259.827,58</b>

**6.2.6. CARNE DE EQUINO: DESAGREGACIÓN PROVINCIAL DE LOS RESULTADOS DEL NÚMERO DE CABEZAS SACRIFICADAS, PESO MEDIO Y PESO CANAL TOTAL, POR CLASES DE ANIMALES. AÑO 2000.**

Provincia	Número de cabezas sacrificadas			Peso canal medio (kg.)			Peso canal total (Toneladas)		
	Caballar	Mular y asnal	Total Equino	Caballar	Mular y asnal	Total Equino	Caballar	Mular y asnal	Total Equino
Almería	-	-	-	-	-	-	-	-	-
Cádiz	-	-	-	-	-	-	-	-	-
Córdoba	-	-	-	-	-	-	-	-	-
Granada	-	-	-	-	-	-	-	-	-
Huelva	-	-	-	-	-	-	-	-	-
Jaén	-	-	-	-	-	-	-	-	-
Málaga	-	-	-	-	-	-	-	-	-
Sevilla	176	28	204	210,60	187,00	187,00	37,06	5,24	42,30
<b>Andalucía</b>	<b>176</b>	<b>28</b>	<b>204</b>	<b>234,82</b>	<b>211,90</b>	<b>211,90</b>	<b>37,06</b>	<b>5,24</b>	<b>42,30</b>

**6.2.7. CARNE DE AVES : DESAGREGACIÓN PROVINCIAL DE LOS RESULTADOS DEL NÚMERO DE CABEZAS (MILES)  
SACRIFICADAS, PESO MEDIO Y PESO CANAL TOTAL. AÑO 2000.**

Provincia	Animales sacrificados (miles)			Peso canal medio (kilogramos)			Peso canal total (toneladas)			Total	
	Broilers	Gallinas	Otras Aves	Total	Broilers	Gallinas	Otras Aves	Broilers	Gallinas		Otras Aves
Almería	7.045,47	-	-	7.045,47	2,25	-	-	15.864,30	-	-	15.864,30
Cádiz	3.025,00	-	-	3.025,00	1,50	-	-	4.537,73	-	-	4.537,73
Córdoba	2.457,44	-	1.352,36	3.809,79	2,09	-	7,88	5.132,39	-	10.657,63	15.790,02
Granada	13.835,57	266,39	-	14.101,96	1,90	3,00	-	26.319,14	798,33	-	27.117,47
Huelva	144,35	-	-	144,35	2,10	-	-	303,14	-	-	303,14
Jaén	13.804,55	-	-	13.804,55	2,00	-	-	27.557,59	-	-	27.557,59
Málaga	3.610,89	23,21	0,92	3.635,02	2,49	2,91	31,33	8.988,29	67,61	28,92	9.084,82
Sevilla	50.256,23	1.048,00	392,86	51.697,09	2,09	2,58	4,21	105.260,37	2.703,38	1.652,66	109.616,41
<b>Andalucía</b>	<b>94.179,50</b>	<b>1.337,60</b>	<b>1.746,14</b>	<b>97.263,24</b>	<b>2,06</b>	<b>2,67</b>	<b>7,07</b>	<b>193.962,94</b>	<b>3.569,33</b>	<b>12.339,20</b>	<b>209.871,47</b>

### 6.2.8. PRODUCCIÓN LECHERA EN ANDALUCÍA. CENSO DE HEMBRAS DE ORDEÑO. AÑO 2000.

Provincia	Vacas	Ovejas	Cabras
Almería	1.066	-	144.540
Cádiz	14.375	1.400	60.800
Córdoba	35.586	76	47.458
Granada	6.583	-	139.531
Huelva	1.310	2.133	51.387
Jaén	11.892	-	37.885
Málaga	7.204	-	165.176
Sevilla	28.539	-	139.010
<b>Andalucía</b>	<b>106.554</b>	<b>3.610</b>	<b>785.787</b>

### 6.2.9. PRODUCCIÓN DE LECHE (MILES DE LITROS). AÑO 2000.

Provincia	Vacas	Ovejas	Cabras
Almería	6.579	-	35.996
Cádiz	104.772	136	17.896
Córdoba	229.799	15	24.297
Granada	39.448	-	34.449
Huelva	5.453	534	10.519
Jaén	46.118	-	10.030
Málaga	45.104	-	50.545
Sevilla	148.267	-	60.341
<b>Andalucía</b>	<b>625.540</b>	<b>685</b>	<b>244.073</b>



**6.2.10. PRODUCCIÓN DE HUEVOS. AÑO 2000.**

Provincia	Gallinas				Pavas				Ocas			
	Selectas		Camperas		Pavas		Ocas		Pavas		Ocas	
	Ponedoras Número	Produc. MLS. DOC.	Ponedoras Número	Produc. MLS. DOC.	Ponedoras Número	Produc. MLS. DOC.	Ponedoras Número	Produc. MLS. DOC.	Ponedoras Número	Produc. MLS. DOC.	Ponedoras Número	Produc. MLS. DOC.
Almería	131.000	2.729	10.000	100	-	-	-	-	-	-	-	-
Cádiz	385.110	8.665	55.560	601	22.510	94,0	897	7,4	100	0,4	-	-
Córdoba	455.000	9.479	45.000	656	-	-	-	-	-	-	-	-
Granada	166.800	3.475	70.000	1.038	2.500	9,4	1.000	3,8	300	0,4	-	-
Huelva	120.500	2.306	18.300	198	1.150	4,8	120	1,0	-	-	-	-
Jaén	125.238	2.505	8.000	73	1.800	12,0	10	0,1	3	-	-	-
Málaga	2.500.000	51.042	30.000	313	-	-	-	-	-	-	-	-
Sevilla	1.650.000	37.125	75.000	1.313	10.500	52,5	2.500	26,0	250	0,5	-	-
<b>Andalucía</b>	<b>5.533.648</b>	<b>117.326</b>	<b>311.860</b>	<b>4.292</b>	<b>38.460</b>	<b>172,7</b>	<b>4.527</b>	<b>38,3</b>	<b>653</b>	<b>1,3</b>	<b>-</b>	<b>-</b>

**6.2.11. PRODUCCIÓN DE LANA. AÑO 2000.**

Provincia	BLANCA BASTA				BLANCA FINA				BLANCA ENTREFINA				NEGRA				PRODUCCIÓN total lana Tm	
	Pavas		Ocas		Pavas		Ocas		Pavas		Ocas		Pavas		Ocas		Lana tm.	Producción total lana Tm
	Nº Cabezas esquiladas	Peso Medio vellon kg.	Produccion Lana tm.	Nº Cabezas esquiladas	Peso Medio vellon kg.	Produccion Lana tm.	Nº Cabezas esquiladas	Peso Medio vellon kg.	Produccion Lana tm.	Nº Cabezas esquiladas	Peso Medio vellon kg.	Produccion Lana tm.	Nº Cabezas esquiladas	Peso Medio vellon kg.	Produccion Lana tm.			
Almería	22.279	1,0	22,3	29.705	0,7	20,8	193.080	0,9	173,7	2.475	1,0	2,5	219,3	-	-	219,3	-	
Cádiz	400	1,5	0,6	2.200	1,8	3,9	11.100	1,7	18,8	-	-	-	23,3	-	-	23,3	-	
Córdoba	165.313	1,0	160,0	66.125	2,2	145,0	429.813	1,9	817,0	-	-	-	1.122,0	-	-	1.122,0	-	
Granada	179.758	1,2	215,0	-	-	-	272.674	1,2	327,0	-	-	-	542,0	-	-	542,0	-	
Huelva	11.000	2,3	25,3	15.000	1,7	25,5	216.000	1,6	345,6	1.000	1,8	1,8	398,2	-	-	398,2	-	
Jaén	63.785	1,3	82,9	7.095	2,0	14,2	283.493	1,4	396,9	-	-	-	494,0	-	-	494,0	-	
Málaga	10.000	1,8	18,0	10.000	1,7	17,0	122.917	1,7	209,0	1.000	1,9	1,9	245,9	-	-	245,9	-	
Sevilla	3.100	2,0	6,2	35.000	1,6	55,0	88.998	1,6	140,8	700	2,0	1,4	203,4	-	-	203,4	-	
<b>Andalucía</b>	<b>455.635</b>	<b>1,2</b>	<b>530,3</b>	<b>165.125</b>	<b>1,7</b>	<b>281,4</b>	<b>1.618.075</b>	<b>1,5</b>	<b>2.428,8</b>	<b>5.175</b>	<b>1,5</b>	<b>7,6</b>	<b>3.248,0</b>	<b>-</b>	<b>-</b>	<b>3.248,0</b>	<b>-</b>	

6.2.12. PRODUCCIÓN DE MIEL Y CERA. AÑO 2000.

Provincia	NUMERO DE COLMENAS						MIEL						CERA					
	MOVILISTAS		FIJISTAS		TOTAL		MOVILISTAS		FIJISTAS		TOTAL		MOVILISTAS		FIJISTAS		TOTAL	
	Nº	Producción kg.	Nº	Producción kg.	Nº	Producción kg.	Nº	Producción kg.	Nº	Producción kg.	Nº	Producción kg.	Nº	Producción kg.	Nº	Producción kg.	Nº	Producción kg.
Almería	45.661	-	74	45.735	1,50	0,20	68.492	15	0,20	9,132	-	9,132	-	9,132	-	9,132	-	9,132
Cádiz	11.000	13.500	868	14.500	14,50	7,50	159.500	101.250	0,55	6.050	1,60	6.050	21.600	6.050	21.600	6.050	21.600	6.050
Córdoba	40.433	30.690	807	41.301	10,00	5,00	404.330	4.340	0,50	20.217	1,00	20.217	868	20.217	868	20.217	868	20.217
Granada	30.690	64.500	2.800	67.300	15,00	7,00	460.350	5.649	1,50	46.035	2,50	46.035	2.018	46.035	2.018	46.035	2.018	46.035
Huelva	50.083	55.458	9.050	59.133	8,50	3,50	548.250	9.800	0,70	45.150	0,90	45.150	2.520	45.150	2.520	45.150	2.520	45.150
Jaén	55.458	52.769	-	55.458	10,00	10,00	901.494	90.500	0,50	25.042	1,40	25.042	12.670	25.042	12.670	25.042	12.670	25.042
Málaga	52.769	30.599	3.500	56.269	7,10	5,75	554.580	-	0,50	27.729	-	27.729	-	27.729	-	27.729	-	27.729
Sevilla	350.594	381.193	9,90	7,57	3.471.655	231.679	0,54	1,31	189.908	40.201	189.908	40.201	189.908	40.201	189.908	40.201	189.908	40.201

6.2.13. PRODUCCIÓN DE ESTIÉRCOL. AÑO 2000.

Provincia	Especie animal												Producción			
	Bovina		Ovina		Caprina		Porcina		Equina		Aves		Conejos		Total	MLS. de TM.
	Nº Cabezas	Prod. mls.tm	Nº Cabezas	Prod. mls.tm	Nº Cabezas	Prod. mls.tm	Nº Cabezas	Prod. mls.tm	Nº Cabezas	Prod. mls.tm	Nº Cabezas	Prod. mls.tm	Nº Cabezas	Prod. mls.tm		
Almería	1.416	18,0	238.277	133,0	142.901	69,0	275,0	340.089	9,072	48,0	185.000	6,0	25.000	1,0	550,0	550,0
Cádiz	101.000	756,0	45.000	23,4	75.000	39,6	64,0	46.000	24.000	86,4	375.000	9,5	-	-	978,9	978,9
Córdoba	79.201	554,0	429.813	256,0	30.792	18,0	251,0	232.165	21.690	92,0	617.000	16,0	2.000	-	1.187,0	1.187,0
Granada	22.980	162,7	543.552	260,9	182.112	79,7	33,9	86.885	10.975	150,7	1.646.518	32,9	8.453	0,2	721,0	721,0
Huelva	39.000	210,6	250.000	120,0	68.000	38,1	344,0	215.000	26.000	140,4	3.200.000	65,3	32.000	1,1	919,4	919,4
Jaén	37.652	188,0	298.140	177,0	67.578	41,0	200.706	253,0	16.888	76,0	1.454.988	37,0	9.258	0,3	772,3	772,3
Málaga	19.238	139,0	160.629	87,0	220.151	119,0	287.743	259,0	24.800	80,0	10.500.000	340,0	15.000	1,0	1.025,0	1.025,0
Sevilla	168.300	1.200,3	825.472	470,7	332.479	191,0	631.925	989,7	50.021	260,1	5.885.178	146,4	23.452	0,6	3.258,7	3.258,7
<b>Andalucía</b>	<b>468.787</b>	<b>3.228,6</b>	<b>2.790.883</b>	<b>1.528,0</b>	<b>1.119.013</b>	<b>595,4</b>	<b>2.040.513</b>	<b>2.469,6</b>	<b>183.446</b>	<b>933,6</b>	<b>23.863.684</b>	<b>653,1</b>	<b>115.163</b>	<b>4,1</b>	<b>9.412,3</b>	<b>9.412,3</b>

## 6.2.14. TRABAJO ANIMAL. AÑO 2000.

Provincia	CLASES DE ANIMALES														
	Toros y bueyes			Vacas			Caballar			Mular			Asnal		
	Nº cabezas	Días trab año/anim.	Total obrad. en miles	Nº cabezas	Días trab año/anim.	Total obrad. en miles	Nº cabezas	Días trab año/anim.	Total obrad. en miles	Nº cabezas	Días trab año/anim.	Total obrad. en miles	Nº cabezas	Días trab año/anim.	Total obrad. en miles
Almería	-	-	-	-	-	-	-	-	-	-	-	-	2.740	30	82,2
Cádiz	15	100	1,5	25	100	2,5	4.000	300	1.200,0	1.542	2.500	46,3	500	250	125,0
Córdoba	-	-	-	-	-	-	928	100	93,0	4.595	100	460,0	1.853	-	-
Granada	20	50	1,0	30	50	1,5	1.700	30	51,0	6.980	75	523,5	1.110	50	55,5
Huelva	-	-	-	-	-	-	140	130	18,2	2.750	130	357,5	1.500	130	195,0
Jaén	-	-	-	-	-	-	416	100	41,6	3.232	150	484,8	3.240	120	388,8
Málaga	50	50	2,5	50	50	2,5	500	150	75,0	2.500	150	375,0	250	150	37,5
Sevilla	-	-	-	-	-	-	975	100	97,5	800	125	100,0	35	115	4,0
<b>Andalucía</b>	<b>85</b>	<b>59</b>	<b>5,0</b>	<b>105</b>	<b>62</b>	<b>6,5</b>	<b>8.659</b>	<b>182</b>	<b>1.576,3</b>	<b>24.899</b>	<b>124</b>	<b>3.097,1</b>	<b>11.228</b>	<b>79</b>	<b>888,0</b>

## 6.3. MOVIMIENTO COMERCIAL PECUARIO DE ENERO A DICIEMBRE DE 2000.

### 6.3.1. PROCEDENCIA DEL TOTAL DE CABEZAS DE GANADO ADQUIRIDAS EN ALMERÍA.

Provincia	Bovinos		Ovinos		Caprinos		Porcinos		Equinos	
	Engorde	Sacrificio	Engorde	Sacrificio	Engorde	Sacrificio	Engorde	Sacrificio	Engorde	Sacrificio
Almería	207	1.156	39.071	20.650	7.937	9.944	77.190	113.293	394	-
Cádiz	135	491	2.107	193	159	-	-	-	12	-
Córdoba	67	-	421	30	-	15	3.170	50	13	-
Granada	204	2.035	33.806	8.120	1.707	1.078	11.480	1.216	287	-
Huelva	-	21	-	-	-	-	-	-	5	-
Jaén	46	261	4.161	501	38	-	19.681	55	24	-
Málaga	2	-	755	220	182	70	12.373	1.428	20	-
Sevilla	136	29	950	-	-	-	33.666	-	47	-
<b>Andalucía</b>	<b>797</b>	<b>3.993</b>	<b>81.271</b>	<b>29.714</b>	<b>10.023</b>	<b>11.107</b>	<b>157.560</b>	<b>116.042</b>	<b>802</b>	<b>-</b>
<b>Resto España</b>	<b>55</b>	<b>226</b>	<b>17.395</b>	<b>4.237</b>	<b>823</b>	<b>686</b>	<b>203.245</b>	<b>69.333</b>	<b>285</b>	<b>4</b>
<b>Total Nacional</b>	<b>852</b>	<b>4.219</b>	<b>98.666</b>	<b>33.951</b>	<b>10.846</b>	<b>11.793</b>	<b>360.805</b>	<b>185.375</b>	<b>1.087</b>	<b>4</b>

### 6.3.2. DESTINO DEL TOTAL DE CABEZAS VENDIDAS EN LA PROVINCIA DE ALMERÍA.

Provincia	Bovinos		Ovinos		Caprinos		Porcinos		Equinos	
	Engorde	Sacrificio	Engorde	Sacrificio	Engorde	Sacrificio	Engorde	Sacrificio	Engorde	Sacrificio
Almería	207	1.156	39.071	20.650	7.937	9.944	77.190	113.293	394	-
Cádiz	-	-	-	-	-	33	-	144	3	-
Córdoba	48	95	2.678	1.479	142	835	3.519	14.648	49	-
Granada	27	14	18.641	2.073	4.489	626	135	30.028	660	-
Huelva	-	-	410	50	84	-	-	115	8	-
Jaén	8	-	1.416	557	240	1.869	835	23.114	79	-
Málaga	-	16	-	-	-	20	-	166.497	64	-
Sevilla	-	28	200	10	-	76	-	9.146	22	-
<b>Andalucía</b>	<b>290</b>	<b>1.309</b>	<b>62.416</b>	<b>24.819</b>	<b>12.892</b>	<b>13.403</b>	<b>81.679</b>	<b>356.985</b>	<b>1.279</b>	<b>-</b>
<b>Resto España</b>	<b>128</b>	<b>265</b>	<b>62.334</b>	<b>94.455</b>	<b>5.644</b>	<b>71.503</b>	<b>50.400</b>	<b>321.222</b>	<b>597</b>	<b>1</b>
<b>Total Nacional</b>	<b>418</b>	<b>1.574</b>	<b>124.750</b>	<b>119.274</b>	<b>18.536</b>	<b>84.906</b>	<b>132.079</b>	<b>678.207</b>	<b>1.876</b>	<b>1</b>

## 6.3.3. PROCEDENCIA DEL TOTAL DE CABEZAS DE GANADO ADQUIRIDAS EN CÁDIZ.

Provincia	Bovinos		Ovinos		Caprinos		Porcinos		Equinos	
	Engorde	Sacrificio	Engorde	Sacrificio	Engorde	Sacrificio	Engorde	Sacrificio	Engorde	Sacrificio
Almería	-	-	-	-	-	33	-	144	3	-
Cádiz	57.137	20.044	24.403	6.618	8.559	730	39.339	33.669	2.230	12
Córdoba	146	37	10	182	84	42	400	120	264	-
Granada	96	18	164	80	-	-	60	3.446	62	-
Huelva	237	91	-	30	-	-	711	1.375	95	2
Jaén	80	13	-	269	-	67	75	94	19	-
Málaga	1.874	491	22.389	2.847	1.133	683	4.046	3.913	423	-
Sevilla	2.507	387	2.668	833	1.904	1.108	5.521	2.743	631	-
<b>Andalucía</b>	<b>62.077</b>	<b>21.081</b>	<b>49.634</b>	<b>10.859</b>	<b>11.680</b>	<b>2.663</b>	<b>50.152</b>	<b>45.504</b>	<b>3.727</b>	<b>14</b>
<b>Resto España</b>	<b>660</b>	<b>443</b>	<b>467</b>	<b>5.571</b>	<b>77</b>	<b>449</b>	<b>13.627</b>	<b>23.336</b>	<b>970</b>	<b>13</b>
<b>Total Nacional</b>	<b>62.737</b>	<b>21.524</b>	<b>50.101</b>	<b>16.430</b>	<b>11.757</b>	<b>3.112</b>	<b>63.779</b>	<b>68.840</b>	<b>4.697</b>	<b>27</b>

## 6.3.4. DESTINO DEL TOTAL DE CABEZAS VENDIDAS EN LA PROVINCIA DE CÁDIZ.

Provincia	Bovinos		Ovinos		Caprinos		Porcinos		Equinos	
	Engorde	Sacrificio	Engorde	Sacrificio	Engorde	Sacrificio	Engorde	Sacrificio	Engorde	Sacrificio
Almería	135	491	2.107	193	159	-	-	-	12	-
Cádiz	57.137	20.044	24.403	6.618	8.559	730	39.339	33.669	2.230	12
Córdoba	537	171	-	12	65	-	8.573	235	148	-
Granada	422	261	5.817	287	124	416	2.209	1.077	93	-
Huelva	1.008	39	496	550	24	83	7.670	15.927	217	-
Jaén	108	240	2.623	3.054	128	13.619	-	1.240	82	-
Málaga	4.793	6.148	15.339	4.191	2.112	23.220	3.714	21.842	653	1
Sevilla	8.747	13.135	7.012	5.808	2.128	4.275	17.677	14.178	966	36
<b>Andalucía</b>	<b>72.887</b>	<b>40.529</b>	<b>57.797</b>	<b>20.713</b>	<b>13.299</b>	<b>42.343</b>	<b>79.182</b>	<b>88.168</b>	<b>4.401</b>	<b>49</b>
<b>Resto España</b>	<b>7.693</b>	<b>3.851</b>	<b>4.494</b>	<b>27.897</b>	<b>338</b>	<b>28.141</b>	<b>12.795</b>	<b>19.683</b>	<b>1.629</b>	<b>32</b>
<b>Total Nacional</b>	<b>80.580</b>	<b>44.380</b>	<b>62.291</b>	<b>48.610</b>	<b>13.637</b>	<b>70.484</b>	<b>91.977</b>	<b>107.851</b>	<b>6.030</b>	<b>81</b>

### 6.3.5. PROCEDENCIA DEL TOTAL DE CABEZAS DE GANADO ADQUIRIDAS EN CÓRDOBA.

Provincia	Bovinos		Ovinos		Caprinos		Porcinos		Equinos	
	Engorde	Sacrificio	Engorde	Sacrificio	Engorde	Sacrificio	Engorde	Sacrificio	Engorde	Sacrificio
Almería	48	95	2.678	1.479	142	835	3.519	14.648	49	-
Cádiz	537	171	-	12	65	-	8.573	235	148	-
Córdoba	14.337	4.318	210.937	12.373	12.959	1.404	42.656	85.901	1.955	3
Granada	919	21	1.830	26	350	-	1.073	1.484	257	-
Huelva	4	103	7.107	959	25	-	1.708	415	32	-
Jaén	611	136	3.419	-	534	-	1.219	7.073	570	-
Málaga	311	181	1.081	2	513	265	5.675	16.477	148	-
Sevilla	1.471	538	9.041	1.028	523	135	13.268	3.428	275	-
<b>Andalucía</b>	<b>18.238</b>	<b>5.563</b>	<b>236.093</b>	<b>15.879</b>	<b>15.111</b>	<b>2.639</b>	<b>77.691</b>	<b>129.661</b>	<b>3.434</b>	<b>3</b>
<b>Resto España</b>	<b>4.649</b>	<b>365</b>	<b>82.323</b>	<b>1.008</b>	<b>405</b>	<b>61</b>	<b>21.619</b>	<b>70.655</b>	<b>758</b>	<b>15</b>
<b>Total Nacional</b>	<b>22.887</b>	<b>5.928</b>	<b>318.416</b>	<b>16.887</b>	<b>15.516</b>	<b>2.700</b>	<b>99.310</b>	<b>200.316</b>	<b>4.192</b>	<b>18</b>

### 6.3.6. DESTINO DEL TOTAL DE CABEZAS VENDIDAS EN LA PROVINCIA DE CÓRDOBA.

Provincia	Bovinos		Ovinos		Caprinos		Porcinos		Equinos	
	Engorde	Sacrificio	Engorde	Sacrificio	Engorde	Sacrificio	Engorde	Sacrificio	Engorde	Sacrificio
Almería	67	-	421	30	-	15	3.170	50	13	-
Cádiz	146	37	10	182	84	42	400	120	264	-
Córdoba	14.337	4.318	210.937	12.373	12.959	1.404	42.656	85.901	1.955	3
Granada	2.327	31	19.725	1.026	1.065	172	1.008	630	337	-
Huelva	37	9	2.329	484	101	512	96	6.815	62	-
Jaén	496	379	13.295	9.826	443	21.971	3	5.191	596	-
Málaga	192	51	4.475	1.378	23	1.632	982	18.605	339	-
Sevilla	2.503	1.748	9.045	2.775	1.327	1.925	6.455	5.817	562	11
<b>Andalucía</b>	<b>20.105</b>	<b>6.573</b>	<b>260.237</b>	<b>28.074</b>	<b>16.002</b>	<b>27.673</b>	<b>54.770</b>	<b>123.129</b>	<b>4.128</b>	<b>14</b>
<b>Resto España</b>	<b>23.456</b>	<b>3.997</b>	<b>178.823</b>	<b>231.407</b>	<b>3.307</b>	<b>14.684</b>	<b>22.468</b>	<b>96.629</b>	<b>505</b>	<b>255</b>
<b>Total Nacional</b>	<b>43.561</b>	<b>10.570</b>	<b>439.060</b>	<b>259.481</b>	<b>19.309</b>	<b>42.357</b>	<b>77.238</b>	<b>219.758</b>	<b>4.633</b>	<b>269</b>

## 6.3.7. PROCEDENCIA DEL TOTAL DE CABEZAS DE GANADO ADQUIRIDAS EN GRANADA.

Provincia	Bovinos		Ovinos		Caprinos		Porcinos		Equinos	
	Engorde	Sacrificio	Engorde	Sacrificio	Engorde	Sacrificio	Engorde	Sacrificio	Engorde	Sacrificio
Almería	27	14	18.641	2.073	4.489	626	135	30.028	660	-
Cádiz	422	261	5.817	287	124	416	2.209	1.077	93	-
Córdoba	2.327	31	19.725	1.026	1.065	172	1.008	630	337	-
Granada	2.995	3.879	196.948	97.063	15.415	11.329	17.305	37.601	1.995	-
Huelva	234	8	5.122	387	435	215	315	372	25	-
Jaén	1.095	374	49.002	2.376	2.409	279	4.101	2.620	358	-
Málaga	162	122	10.292	4.474	106	1.120	4.979	9.018	644	-
Sevilla	272	141	6.860	941	433	103	3.614	1.798	213	-
<b>Andalucía</b>	<b>7.534</b>	<b>4.830</b>	<b>312.407</b>	<b>108.627</b>	<b>24.476</b>	<b>14.260</b>	<b>33.666</b>	<b>83.144</b>	<b>4.325</b>	-
<b>Resto España</b>	<b>778</b>	<b>558</b>	<b>31.715</b>	<b>1.627</b>	<b>1.375</b>	<b>213</b>	<b>12.042</b>	<b>154.806</b>	<b>499</b>	-
<b>Total Nacional</b>	<b>8.312</b>	<b>5.388</b>	<b>344.122</b>	<b>110.254</b>	<b>25.851</b>	<b>14.473</b>	<b>45.708</b>	<b>237.950</b>	<b>4.824</b>	-

## 6.3.8. DESTINO DEL TOTAL DE CABEZAS VENDIDAS EN LA PROVINCIA DE GRANADA.

Provincia	Bovinos		Ovinos		Caprinos		Porcinos		Equinos	
	Engorde	Sacrificio	Engorde	Sacrificio	Engorde	Sacrificio	Engorde	Sacrificio	Engorde	Sacrificio
Almería	204	2.035	33.806	8.120	1.707	1.078	11.480	1.216	287	-
Cádiz	96	18	164	80	-	-	60	3.446	62	-
Córdoba	919	21	1.830	26	350	-	1.073	1.484	257	-
Granada	2.995	3.879	196.948	97.063	15.415	11.329	17.305	37.601	1.995	-
Huelva	189	-	-	350	24	-	-	1.189	29	-
Jaén	230	61	10.104	8.416	1.255	18.263	2.530	12.423	552	-
Málaga	90	1.179	3.073	4.340	513	4.488	7.261	18.085	498	-
Sevilla	238	997	8.348	743	389	197	12.102	1.021	139	-
<b>Andalucía</b>	<b>4.961</b>	<b>8.190</b>	<b>254.273</b>	<b>119.138</b>	<b>19.653</b>	<b>35.355</b>	<b>51.811</b>	<b>76.465</b>	<b>3.819</b>	-
<b>Resto España</b>	<b>1.001</b>	<b>2.097</b>	<b>167.635</b>	<b>184.050</b>	<b>9.638</b>	<b>22.869</b>	<b>37.224</b>	<b>39.975</b>	<b>1.177</b>	<b>32</b>
<b>Total Nacional</b>	<b>5.962</b>	<b>10.287</b>	<b>421.908</b>	<b>303.188</b>	<b>29.291</b>	<b>58.224</b>	<b>89.035</b>	<b>116.440</b>	<b>4.996</b>	<b>32</b>

### 6.3.9. PROCEDENCIA DEL TOTAL DE CABEZAS DE GANADO ADQUIRIDAS EN HUELVA.

Provincia	Bovinos		Ovinos		Caprinos		Porcinos		Equinos	
	Engorde	Sacrificio	Engorde	Sacrificio	Engorde	Sacrificio	Engorde	Sacrificio	Engorde	Sacrificio
Almería	-	-	410	50	84	-	-	115	8	-
Cádiz	1.008	39	496	550	24	83	7.670	15.927	217	-
Córdoba	37	9	2.329	484	101	512	96	6.815	62	-
Granada	189	-	-	350	24	-	-	1.189	29	-
Huelva	6.872	1.216	26.054	34.709	5.723	5.376	64.594	130.808	3.806	31
Jaén	-	6	1.961	-	209	55	-	283	253	-
Málaga	12	1	-	220	16	11.152	5.600	6.936	119	-
Sevilla	1.591	206	4.799	3.674	567	1.807	7.942	31.074	1.405	-
<b>Andalucía</b>	<b>9.709</b>	<b>1.477</b>	<b>36.049</b>	<b>40.037</b>	<b>6.748</b>	<b>18.985</b>	<b>85.902</b>	<b>193.147</b>	<b>5.899</b>	<b>31</b>
<b>Resto España</b>	<b>1.350</b>	<b>570</b>	<b>4.320</b>	<b>1.168</b>	<b>760</b>	<b>397</b>	<b>34.762</b>	<b>102.658</b>	<b>2.044</b>	<b>-</b>
<b>Total Nacional</b>	<b>11.059</b>	<b>2.047</b>	<b>40.369</b>	<b>41.205</b>	<b>7.508</b>	<b>19.382</b>	<b>120.664</b>	<b>295.805</b>	<b>7.943</b>	<b>31</b>

### 6.3.10. DESTINO DEL TOTAL DE CABEZAS VENDIDAS EN LA PROVINCIA DE HUELVA.

Provincia	Bovinos		Ovinos		Caprinos		Porcinos		Equinos	
	Engorde	Sacrificio	Engorde	Sacrificio	Engorde	Sacrificio	Engorde	Sacrificio	Engorde	Sacrificio
Almería	-	21	-	-	-	-	-	-	5	-
Cádiz	237	91	-	30	-	-	711	1.375	95	2
Córdoba	4	103	7.107	959	25	-	1.708	415	32	-
Granada	234	8	5.122	387	435	215	315	372	25	-
Huelva	6.872	1.216	26.054	34.709	5.723	5.376	64.594	130.808	3.806	31
Jaén	214	103	-	639	-	3.652	120	691	145	-
Málaga	2	122	-	714	-	495	560	3.861	89	-
Sevilla	3.507	3.421	8.620	22.215	2.083	4.687	14.672	6.361	961	11
<b>Andalucía</b>	<b>11.070</b>	<b>5.085</b>	<b>46.903</b>	<b>59.653</b>	<b>8.266</b>	<b>14.425</b>	<b>82.680</b>	<b>143.883</b>	<b>5.158</b>	<b>44</b>
<b>Resto España</b>	<b>11.803</b>	<b>1.820</b>	<b>32.758</b>	<b>35.022</b>	<b>5.631</b>	<b>13.723</b>	<b>16.796</b>	<b>69.389</b>	<b>928</b>	<b>7</b>
<b>Total Nacional</b>	<b>22.873</b>	<b>6.905</b>	<b>79.661</b>	<b>94.675</b>	<b>13.897</b>	<b>28.148</b>	<b>99.476</b>	<b>213.272</b>	<b>6.086</b>	<b>51</b>



## 6.3.11. PROCEDENCIA DEL TOTAL DE CABEZAS DE GANADO ADQUIRIDAS EN JAÉN.

Provincia	Bovinos		Ovinos		Caprinos		Porcinos		Equinos	
	Engorde	Sacrificio	Engorde	Sacrificio	Engorde	Sacrificio	Engorde	Sacrificio	Engorde	Sacrificio
Almería	8	-	1.416	557	240	1.869	835	23.114	79	-
Cádiz	108	240	2.623	3.054	128	13.619	-	1.240	82	-
Córdoba	496	379	13.295	9.826	443	21.971	3	5.191	596	-
Granada	230	61	10.104	8.416	1.255	18.263	2.530	12.423	552	-
Huelva	214	103	-	639	-	3.652	120	691	145	-
Jaén	4.907	2.626	99.366	79.601	5.164	16.301	28.383	210.998	2.964	-
Málaga	171	137	1.067	3.881	613	51.191	2.157	7.003	152	-
Sevilla	471	99	450	1.752	408	23.579	1.896	9.614	251	-
<b>Andalucía</b>	<b>6.605</b>	<b>3.645</b>	<b>128.321</b>	<b>107.726</b>	<b>8.251</b>	<b>150.445</b>	<b>35.924</b>	<b>270.274</b>	<b>4.821</b>	<b>-</b>
<b>Resto España</b>	<b>3.056</b>	<b>1.618</b>	<b>24.645</b>	<b>12.400</b>	<b>891</b>	<b>16.608</b>	<b>15.506</b>	<b>148.571</b>	<b>666</b>	<b>5</b>
<b>Total Nacional</b>	<b>9.661</b>	<b>5.263</b>	<b>152.966</b>	<b>120.126</b>	<b>9.142</b>	<b>167.053</b>	<b>51.430</b>	<b>418.845</b>	<b>5.487</b>	<b>5</b>

## 6.3.12. DESTINO DEL TOTAL DE CABEZAS VENDIDAS EN LA PROVINCIA DE JAÉN.

Provincia	Bovinos		Ovinos		Caprinos		Porcinos		Equinos	
	Engorde	Sacrificio	Engorde	Sacrificio	Engorde	Sacrificio	Engorde	Sacrificio	Engorde	Sacrificio
Almería	46	261	4.161	501	38	-	19.681	55	24	-
Cádiz	80	13	-	269	-	67	75	94	19	-
Córdoba	611	136	3.419	-	534	-	1.219	7.073	570	-
Granada	1.095	374	49.002	2.376	2.409	279	4.101	2.620	358	-
Huelva	-	6	1.961	-	209	55	-	283	253	-
Jaén	4.907	2.626	99.366	79.601	5.164	16.301	28.383	210.998	2.964	-
Málaga	45	69	209	117	2	169	4.499	19.457	232	-
Sevilla	195	346	-	643	463	645	7.638	1.130	60	-
<b>Andalucía</b>	<b>6.979</b>	<b>3.831</b>	<b>158.118</b>	<b>83.507</b>	<b>8.819</b>	<b>17.516</b>	<b>65.596</b>	<b>241.710</b>	<b>4.480</b>	<b>-</b>
<b>Resto España</b>	<b>6.289</b>	<b>5.992</b>	<b>84.406</b>	<b>49.728</b>	<b>3.259</b>	<b>10.799</b>	<b>31.224</b>	<b>84.911</b>	<b>1.078</b>	<b>11</b>
<b>Total Nacional</b>	<b>13.268</b>	<b>9.823</b>	<b>242.524</b>	<b>133.235</b>	<b>12.078</b>	<b>28.315</b>	<b>96.820</b>	<b>326.621</b>	<b>5.558</b>	<b>11</b>

### 6.3.13. PROCEDENCIA DEL TOTAL DE CABEZAS DE GANADO ADQUIRIDAS EN MÁLAGA.

Provincia	Bovinos		Ovinos		Caprinos		Porcinos		Equinos	
	Engorde	Sacrificio	Engorde	Sacrificio	Engorde	Sacrificio	Engorde	Sacrificio	Engorde	Sacrificio
Almería	-	16	-	-	-	20	-	166.497	64	-
Cádiz	4.793	6.148	15.339	4.191	2.112	23.220	3.714	21.842	653	1
Córdoba	192	51	4.475	1.378	23	1.632	982	18.605	339	-
Granada	90	1.179	3.073	4.340	513	4.488	7.261	18.085	498	-
Huelva	2	122	-	714	-	495	560	3.861	89	-
Jaén	45	69	209	117	2	169	4.499	19.457	232	-
Málaga	3.379	8.276	19.275	25.162	15.130	27.509	114.955	491.808	3.771	-
Sevilla	964	1.126	11.513	9.413	2.308	12.316	10.424	88.243	569	-
<b>Andalucía</b>	<b>9.465</b>	<b>16.987</b>	<b>53.884</b>	<b>45.315</b>	<b>20.088</b>	<b>69.849</b>	<b>142.395</b>	<b>828.398</b>	<b>6.215</b>	<b>1</b>
<b>Resto España</b>	<b>480</b>	<b>5.505</b>	<b>4.599</b>	<b>8.340</b>	<b>378</b>	<b>4.005</b>	<b>15.553</b>	<b>771.472</b>	<b>334</b>	<b>-</b>
<b>Total Nacional</b>	<b>9.945</b>	<b>22.492</b>	<b>58.483</b>	<b>53.655</b>	<b>20.466</b>	<b>73.854</b>	<b>157.948</b>	<b>1.599.870</b>	<b>6.549</b>	<b>1</b>

### 6.3.14. DESTINO DEL TOTAL DE CABEZAS VENDIDAS EN LA PROVINCIA DE MÁLAGA.

Provincia	Bovinos		Ovinos		Caprinos		Porcinos		Equinos	
	Engorde	Sacrificio	Engorde	Sacrificio	Engorde	Sacrificio	Engorde	Sacrificio	Engorde	Sacrificio
Almería	2	-	755	220	182	70	12.373	1.428	20	-
Cádiz	1.874	491	22.389	2.847	1.133	683	4.046	3.913	423	-
Córdoba	311	181	1.081	2	513	265	5.675	16.477	148	-
Granada	162	122	10.292	4.474	106	1.120	4.979	9.018	644	-
Huelva	12	1	-	220	16	11.152	5.600	6.936	119	-
Jaén	171	137	1.067	3.881	613	51.191	2.157	7.003	152	-
Málaga	3.379	8.276	19.275	25.162	15.130	27.509	114.955	491.808	3.771	-
Sevilla	723	1.374	2.610	5.302	848	1.768	43.875	40.127	481	-
<b>Andalucía</b>	<b>6.634</b>	<b>10.582</b>	<b>57.469</b>	<b>42.108</b>	<b>18.541</b>	<b>93.758</b>	<b>193.660</b>	<b>576.710</b>	<b>5.758</b>	<b>-</b>
<b>Resto España</b>	<b>639</b>	<b>378</b>	<b>15.095</b>	<b>54.213</b>	<b>1.446</b>	<b>57.645</b>	<b>40.843</b>	<b>12.659</b>	<b>508</b>	<b>-</b>
<b>Total Nacional</b>	<b>7.273</b>	<b>10.960</b>	<b>72.564</b>	<b>96.321</b>	<b>19.987</b>	<b>151.403</b>	<b>234.503</b>	<b>589.369</b>	<b>6.266</b>	<b>-</b>

## 6.3.15. PROCEDENCIA DEL TOTAL DE CABEZAS DE GANADO ADQUIRIDAS EN SEVILLA.

Provincia	Bovinos		Ovinos		Caprinos		Porcinos		Equinos	
	Engorde	Sacrificio	Engorde	Sacrificio	Engorde	Sacrificio	Engorde	Sacrificio	Engorde	Sacrificio
Almería	-	28	200	10	-	76	-	9.146	22	-
Cádiz	8.747	13.135	7.012	5.808	2.128	4.275	17.677	14.178	966	36
Córdoba	2.503	1.748	9.045	2.775	1.327	1.925	6.455	5.817	562	11
Granada	238	997	8.348	743	389	197	12.102	1.021	139	-
Huelva	3.507	3.421	8.620	22.215	2.083	4.687	14.672	6.361	961	11
Jaén	195	346	-	643	463	645	7.638	1.130	60	-
Málaga	723	1.374	2.610	5.302	848	1.768	43.875	40.127	481	-
Sevilla	24.434	44.078	80.148	42.395	28.490	14.281	134.471	104.700	5.890	50
<b>Andalucía</b>	<b>40.347</b>	<b>65.127</b>	<b>115.983</b>	<b>79.891</b>	<b>35.728</b>	<b>27.854</b>	<b>236.890</b>	<b>182.480</b>	<b>9.081</b>	<b>108</b>
<b>Resto España</b>	<b>4.983</b>	<b>3.776</b>	<b>22.995</b>	<b>14.223</b>	<b>1.460</b>	<b>717</b>	<b>61.183</b>	<b>36.021</b>	<b>2.086</b>	<b>13</b>
<b>Total Nacional</b>	<b>45.330</b>	<b>68.903</b>	<b>138.978</b>	<b>94.114</b>	<b>37.188</b>	<b>28.571</b>	<b>298.073</b>	<b>218.501</b>	<b>11.167</b>	<b>121</b>

## 6.3.16. DESTINO DEL TOTAL DE CABEZAS VENDIDAS EN LA PROVINCIA DE SEVILLA.

Provincia	Bovinos		Ovinos		Caprinos		Porcinos		Equinos	
	Engorde	Sacrificio	Engorde	Sacrificio	Engorde	Sacrificio	Engorde	Sacrificio	Engorde	Sacrificio
Almería	136	29	950	-	-	-	33.666	-	47	-
Cádiz	2.507	387	2.668	833	1.904	1.108	5.521	2.743	631	-
Córdoba	1.471	538	9.041	1.028	523	135	13.268	3.428	275	-
Granada	272	141	6.860	941	433	103	3.614	1.798	213	-
Huelva	1.591	206	4.799	3.674	567	1.807	7.942	31.074	1.405	-
Jaén	471	99	450	1.752	408	23.579	1.896	9.614	251	-
Málaga	964	1.126	11.513	9.413	2.308	12.316	10.424	88.243	569	-
Sevilla	24.434	44.078	80.148	42.395	28.490	14.281	134.471	104.700	5.890	50
<b>Andalucía</b>	<b>31.846</b>	<b>46.604</b>	<b>116.429</b>	<b>60.036</b>	<b>34.633</b>	<b>53.329</b>	<b>210.802</b>	<b>241.600</b>	<b>9.281</b>	<b>50</b>
<b>Resto España</b>	<b>11.454</b>	<b>7.550</b>	<b>77.334</b>	<b>157.978</b>	<b>16.669</b>	<b>83.414</b>	<b>132.116</b>	<b>116.743</b>	<b>1.897</b>	<b>-</b>
<b>Total Nacional</b>	<b>43.300</b>	<b>54.154</b>	<b>193.763</b>	<b>218.014</b>	<b>51.302</b>	<b>136.743</b>	<b>342.918</b>	<b>358.343</b>	<b>11.178</b>	<b>50</b>

**7<sup>a</sup>**

**PARTE**

**FORESTALES**



## 7.1 USOS Y COBERTURAS DEL SUELO EN ANDALUCÍA. 1999.

### 7.1.1. SUPERFICIES CONSTRUIDAS Y ALTERADAS.

	Almería	Cádiz	Córdoba	Granada	Huelva	Jaén	Málaga	Sevilla	Total	%
SUPERFICIES CONSTRUIDAS Y ALTERADAS										
Núcleos urbanos	5.328,03	6.656,62	6.612,78	7.600,44	5.565,05	6.388,20	6.820,38	13.689,04	58.660,54	0,670
Urbanizaciones agrícolas-residenciales y áreas recreativas	1.703,04	8.812,29	5.062,61	2.592,27	1.941,21	1.225,47	12.884,77	8.566,93	42.788,59	0,488
Zonas industriales, servicios y comunicaciones	2.462,64	4.674,84	3.441,02	1.843,47	2.133,10	2.501,98	2.915,56	8.020,16	27.992,76	0,320
Minas, vertederos y áreas de construcción	3.327,66	3.251,56	3.870,86	2.918,04	7.880,39	2.583,42	5.005,28	7.811,18	36.648,40	0,418
<b>TOTAL</b>	<b>12.821,36</b>	<b>23.395,30</b>	<b>18.987,27</b>	<b>14.954,22</b>	<b>17.519,75</b>	<b>12.699,08</b>	<b>27.626,00</b>	<b>38.087,31</b>	<b>166.090,30</b>	<b>1,896</b>
<b>TOTAL GENERAL</b>	<b>12.821,36</b>	<b>23.395,30</b>	<b>18.987,27</b>	<b>14.954,22</b>	<b>17.519,75</b>	<b>12.699,08</b>	<b>27.626,00</b>	<b>38.087,31</b>	<b>166.090,30</b>	<b>1,896</b>

Fuente:Consejería de Medio Ambiente

### 7.1.2. SUPERFICIES AGRÍCOLAS.

	Almería	Cádiz	Córdoba	Granada	Huelva	Jaén	Málaga	Sevilla	Total	%
SUPERFICIES EN SECANO										
Herbáceos en secano	38.712,06	228.541,36	364.200,38	249.794,21	61.466,59	82.921,40	120.132,30	479.965,31	1.625.733,61	18,559
Olivares	3.773,23	13.655,13	195.073,71	111.347,03	22.899,24	537.321,80	59.955,14	154.691,86	1.098.717,14	12,543
Viñedos	121,85	15.899,21	10.220,84	87,43	5.293,87	211,50	306,95	1.193,26	33.334,90	0,381
Otros leñosos en secano	40.345,44	332,43	5.442,12	62.198,51	2.794,08	2.284,24	17.545,65	1.171,84	132.114,33	1,508
<b>TOTAL</b>	<b>82.952,59</b>	<b>258.428,13</b>	<b>574.937,04</b>	<b>423.427,18</b>	<b>92.453,79</b>	<b>622.738,95</b>	<b>197.940,05</b>	<b>637.022,27</b>	<b>2.889.899,99</b>	<b>32,991</b>
SUPERFICIES EN REGADÍO										
Herbáceos en regadío	11.271,00	30.936,17	44.054,15	38.493,81	10.742,76	18.602,59	11.552,55	144.795,15	310.448,18	3,544
Invernaderos y cultivos bajo plástico	34.915,55	1.433,59	35,31	2.778,02	35,75	72,34	1.041,82	288,63	40.601,01	0,463
Arrozales	-	482,31	-	-	86,53	-	-	38.087,82	38.656,67	0,441
Leñosos en regadío	10.751,61	2.661,59	4.082,52	14.472,12	13.509,43	2.559,32	16.164,31	19.511,37	83.712,26	0,956
Mosaicos de cultivos en regadío	22.563,33	638,54	2.335,00	24.137,07	1.930,62	7.617,36	13.619,41	3.520,18	76.361,50	0,872
Superficies en regadío no regadas	14.956,25	12.380,82	24.100,93	22.514,82	7.841,28	9.206,63	12.994,60	24.844,08	128.839,40	1,471
<b>TOTAL</b>	<b>94.457,73</b>	<b>48.533,02</b>	<b>74.607,91</b>	<b>102.395,84</b>	<b>34.146,37</b>	<b>38.058,24</b>	<b>55.372,68</b>	<b>231.047,24</b>	<b>678.619,02</b>	<b>7,747</b>
ÁREAS AGRÍCOLAS HETEROGÉNEAS										
Mosaicos de cultivos herbáceos y leñosos	56.564,48	17.891,93	18.720,90	74.142,87	30.027,47	30.537,61	38.699,77	21.524,15	288.109,19	3,289
Mosaicos de cultivos con vegetación natural	52.233,60	7.639,13	31.312,41	66.789,60	14.602,62	15.566,46	85.556,42	10.876,31	284.576,54	3,249
<b>TOTAL</b>	<b>108.798,08</b>	<b>25.531,06</b>	<b>50.033,30</b>	<b>140.932,47</b>	<b>44.630,09</b>	<b>46.104,07</b>	<b>124.256,18</b>	<b>32.400,46</b>	<b>572.685,73</b>	<b>6,538</b>
<b>TOTAL GENERAL</b>	<b>286.208,40</b>	<b>332.492,21</b>	<b>699.578,26</b>	<b>666.755,49</b>	<b>171.230,25</b>	<b>706.901,26</b>	<b>377.568,91</b>	<b>900.469,97</b>	<b>4.141.204,74</b>	<b>47,276</b>

Fuente:Consejería de Medio Ambiente

### 7.1.3. SUPERFICIES FORESTALES Y NATURALES.

	Almería	Cádiz	Córdoba	Granada	Huelva	Jaén	Málaga	Sevilla	Total	%
<b>FORMACIONES ARBOLADAS DENSAS</b>										
Arbolado denso de quercíneas	1.812,07	46.977,51	16.749,30	4.505,13	21.555,94	4.613,59	13.936,01	14.308,77	124.458,30	1,421
Arbolado denso de coníferas	32.512,24	7.074,28	30.615,20	52.440,40	41.316,50	84.116,90	20.890,68	4.931,60	273.897,80	3,127
Arbolado denso de eucaliptos	4,94	1.305,64	31,45	-	20.643,10	27,46	99,41	1.915,65	24.027,66	0,274
Arbolado denso de otras frondosas y mezclas	136,31	260,40	1.192,98	4.599,18	4.458,54	332,09	1.358,55	1.160,38	13.498,43	0,154
<b>TOTAL</b>	<b>34.465,56</b>	<b>55.617,83</b>	<b>48.588,93</b>	<b>61.544,71</b>	<b>87.974,08</b>	<b>89.090,04</b>	<b>36.284,65</b>	<b>22.316,40</b>	<b>435.882,19</b>	<b>4,976</b>
<b>FORMACIONES DE MATORRAL CON ARBOLADO</b>										
Matorral con quercíneas	15.472,53	117.065,15	184.616,82	59.718,58	117.441,07	118.548,97	59.208,53	139.369,52	811.441,16	9,263
Matorral con coníferas	69.490,76	9.338,94	50.511,43	122.752,68	45.079,50	191.603,52	54.364,57	9.042,14	552.183,53	6,304
Matorral con eucaliptos	498,62	1.154,12	303,38	25,31	118.620,16	104,24	732,90	12.978,04	134.416,76	1,534
Matorral con otras frondosas y mezclas	8.901,56	7.997,79	6.071,80	19.045,12	19.248,17	13.835,29	3.414,50	9.362,31	87.876,53	1,003
<b>TOTAL</b>	<b>94.363,46</b>	<b>135.556,00</b>	<b>241.503,43</b>	<b>201.541,67</b>	<b>300.388,89</b>	<b>324.092,02</b>	<b>117.720,49</b>	<b>170.752,00</b>	<b>1.585.917,98</b>	<b>18,105</b>
<b>FORMACIONES DE PASTIZAL CON ARBOLADO</b>										
Pastizal con quercíneas	337,65	21.553,95	277.468,42	4.883,81	126.199,72	45.926,96	5.748,94	117.183,35	599.302,80	6,842
Pastizal con coníferas	665,78	596,00	1.901,08	1.516,60	1.114,60	7.977,30	332,50	609,83	14.713,69	0,168
Pastizal con eucaliptos	8,01	21,94	1,46	22,87	1.669,21	48,93	-	62,54	1.834,96	0,021
Pastizal con otras frondosas y mezclas	-	2.521,91	93,91	225,85	2.420,64	66,91	33,56	667,22	6.030,01	0,069
<b>TOTAL</b>	<b>1.011,44</b>	<b>24.693,81</b>	<b>279.464,87</b>	<b>6.649,12</b>	<b>131.404,17</b>	<b>54.020,10</b>	<b>6.114,99</b>	<b>118.522,94</b>	<b>621.881,45</b>	<b>7,099</b>
<b>FORMACIONES ARBUSTIVAS Y HERBÁCEAS SIN ARBOLADO</b>										
Matorral denso	8.891,77	27.005,90	28.287,44	11.957,89	56.964,97	29.344,29	24.066,28	25.398,91	211.917,45	2,419
Matorral disperso	15.970,91	41.838,19	21.132,84	32.769,10	44.421,15	42.923,93	73.776,93	34.900,94	307.734,00	3,513
Pastizales	9.935,19	58.677,45	16.087,92	5.083,63	42.788,64	22.032,96	14.496,67	36.741,09	205.843,57	2,350
<b>TOTAL</b>	<b>34.797,87</b>	<b>127.521,54</b>	<b>65.508,20</b>	<b>49.810,63</b>	<b>144.174,77</b>	<b>94.301,18</b>	<b>112.339,88</b>	<b>97.040,95</b>	<b>725.495,01</b>	<b>8,282</b>
<b>ESPACIOS ABIERTOS CON ESCASA VEGETACIÓN</b>										
Playas, dunas y arenales	659,57	1.755,47	-	109,12	4.349,04	-	304,95	-	7.178,15	0,082
Áreas incendiadas	66,78	423,39	28,36	3.758,99	719,22	1.466,94	1.192,72	174,62	7.831,01	0,089
Otros espacios con vegetación escasa	407.361,85	14.481,37	9.421,12	253.473,91	111.945,85	53.540,87	47.067,22	14.940,84	912.233,04	10,414
<b>TOTAL</b>	<b>408.088,20</b>	<b>16.660,23</b>	<b>9.449,48</b>	<b>257.342,02</b>	<b>117.014,11</b>	<b>55.007,81</b>	<b>48.564,89</b>	<b>15.115,46</b>	<b>927.242,20</b>	<b>10,585</b>
<b>TOTAL GENERAL</b>	<b>572.726,53</b>	<b>360.049,40</b>	<b>644.514,92</b>	<b>576.888,15</b>	<b>780.956,02</b>	<b>616.511,16</b>	<b>321.024,91</b>	<b>423.747,75</b>	<b>4.296.418,84</b>	<b>49,048</b>

Fuente:Consejería de Medio Ambiente.

### 7.1.4. ZONAS HÚMEDAS Y SUPERFICIES DE AGUA.

	Almería	Cádiz	Córdoba	Granada	Huelva	Jaén	Málaga	Sevilla	Total	%
<b>ZONAS HÚMEDAS Y SUPERFICIES DE AGUA</b>										
Embalses y balsas	862,88	9.611,56	8.946,39	3.816,67	6.173,51	8.440,63	2.094,55	5.799,94	45.746,13	0,522
Marismas y formaciones intermareales	-	6.954,96	-	-	24.026,24	-	-	17.620,34	48.601,54	0,555
Salinas y zonas de acuicultura	1.090,77	7.642,89	19,94	-	2.431,55	-	-	3.277,90	14.463,05	0,165
Ríos, cauces y otras zonas húmedas	3.208,51	4.037,25	4.843,85	1.123,56	11.056,14	3.798,39	2.556,42	16.551,29	47.175,42	0,539
<b>TOTAL</b>	<b>5.162,16</b>	<b>28.246,66</b>	<b>13.810,18</b>	<b>4.940,23</b>	<b>43.687,44</b>	<b>12.239,02</b>	<b>4.650,97</b>	<b>43.249,47</b>	<b>155.986,13</b>	<b>1,781</b>
<b>TOTAL GENERAL</b>	<b>5.162,16</b>	<b>28.246,66</b>	<b>13.810,18</b>	<b>4.940,23</b>	<b>43.687,44</b>	<b>12.239,02</b>	<b>4.650,97</b>	<b>43.249,47</b>	<b>155.986,13</b>	<b>1,781</b>

Fuente:Consejería de Medio Ambiente

## 7.1.5. CARACTERIZACIÓN DE LOS SUELOS EN ANDALUCÍA

Tipos de suelos	Superficie	% regional
Arenosoles	37.628	0,43
Cambisoles	2.903.515	33,18
Fluvisoles	480.077	5,49
Gleysoles	12.472	0,14
Histosoles	977	0,01
Litosoles	977.634	11,17
Luvisoles	1.138.074	13,01
Phaeozems	10.172	0,12
Planosoles	124.818	1,43
Rankers	71.058	0,81
Regosoles	1.749.757	20,00
Rendzinas	128.136	1,46
Solonchaks	175.349	2,00
Vertisoles	696.795	7,96
Xerosoles	179.884	2,06
Áreas sin clasificar	64.049	0,73

Fuente:Consejería de Medio Ambiente.  
Información deducida del mapa de suelos de Andalucía (E: 1:400.000;IARA-CSIC 1989).

## 7.1.6.CAPACIDAD PRODUCTIVA DE LOS SUELOS Y USOS IMPLANTADOS.

	ALMERÍA	CÁDIZ	CÓRDOBA	GRANADA	HUELVA	JAÉN	MÁLAGA	SEVILLA	ANDALUCÍA
TIERRAS DE CULTIVO SOBRE SUELOS MARGINALES									
AÑO 1991	39	17	32	32	18	28	46	8	25
AÑO 1999	38	17	27	32	23	31	46	12	26
TIERRAS DE CULTIVO SOBRE SUELOS MARGINALES Y MODERADOS									
AÑO 1991	84	53	52	81	58	62	70	22	56
AÑO 1999	84	54	61	81	75	64	69	30	61
SUELOS EXCELENTES OCUPADOS POR CONSTRUIDO									
AÑO 1991	16	5	5	7	14	3	24	10	6
AÑO 1999	16	6	5	8	15	3	31	12	7
ESPACIO CONSTRUIDO SOBRE SUELOS EXCELENTES									
AÑO 1999	26	53	65	48	23	50	40	86	57

Unidades en porcentaje.  
Fuente:Consejería de Medio Ambiente.

## 7.1.7. EROSIÓN

### 7.1.7.1. ESTIMACIÓN DE PÉRDIDAS DE SUELO EN ANDALUCÍA 2000

PÉRDIDA DE SUELO	ALMERÍA	CÁDIZ	CÓRDOBA	GRANADA	HUELVA	JAÉN	MÁLAGA	SEVILLA	ANDALUCÍA
Bajas	52,1	53,1	73,8	58,8	80,2	63,2	48,2	77,8	65,3
Moderadas	26,6	22,9	18,8	24,2	14,3	23,2	28,2	15,5	21,1
Altas	10,3	10,2	4,5	8,3	3,1	7,1	11,9	3,9	6,9
Muy altas	11,0	13,8	2,9	8,7	2,4	6,5	11,7	2,8	6,7

Resultados en porcentaje sobre superficie provincial o regional.  
Fuente:Consejería de Medio Ambiente.



### 7.1.7.2. ESTIMACIÓN DE PÉRDIDAS DE SUELO EN ANDALUCÍA. EVOLUCIÓN TEMPORAL 1976-2000

Pérdida de suelo	Con vegetación climática									
	1976	1987	1991	1992	1995	1996	1997	1998	1999	2000
Bajas	95,4	63,1	64,3	66,1	70,2	55,3	56,4	74,4	74,8	65,3
Moderadas	3,1	20,0	20,9	20,2	19,5	21,6	22,2	17,9	17,0	21,1
Altas	0,8	7,8	7,2	7,0	5,6	9,1	9,1	4,5	4,6	6,9
Muy altas	0,7	8,2	7,6	6,7	4,7	14,0	12,3	3,2	3,6	6,7

Resultados en porcentaje sobre superficie provincial o regional.  
Fuente: Consejería de Medio Ambiente.

### 7.2. ESPACIOS NATURALES. DISTRIBUCIÓN PROVINCIAL DE ESPACIOS PROTEGIDOS EN ANDALUCÍA. 2000.

Provincia	Parque Nacional		Parque Natural		Paraje Natural		Reserva Natural		Reserva Natural Concertada		Parque Periurbano		Total	
	Nº	Superficie	Nº	Superficie	Nº	Superficie	Nº	Superficie	Nº	Superficie	Nº	Superficie	Nº	Superficie
Almería	0	0	2	74.525	4	24.460	2	850	0	0	1	14	9	99.849
Cádiz	0	0	2	13.797	7	1.756	6	406	1	40	2	217	18	16.216
Cádiz/Málaga	0	0	2	221.720	0	0	0	0	0	0	0	0	2	221.720
Cádiz/Sevilla	0	0	0	0	0	0	1	135	0	0	0	0	1	135
Córdoba	0	0	3	139.982	0	0	6	124	0	0	5	1.279	14	141.385
Córdoba/Sevilla	0	0	0	0	2	1.972	0	0	0	0	0	0	2	1.972
Granada	0	0	3	77.030	0	0	0	0	0	0	1	458	4	77.488
Granada/Almería	1	86.208	1	85.776	0	0	0	0	0	0	0	0	2	171.984
Huelva	0	0	1	184.000	8	26.893	3	1.092	0	0	2	282	14	212.267
Huelva/Sevilla	1	50.720	0	0	0	0	0	0	0	0	0	0	1	50.720
Huelva/Sevilla/Cádiz	0	0	1	53.709	0	0	0	0	0	0	0	0	1	53.709
Jaén	0	0	4	301.000	3	1.403	2	321	0	0	1	2.720	10	305.444
Málaga	0	0	3	61.989	5	4.967	4	1.473	0	0	2	173	14	68.602
Málaga/Granada	0	0	0	0	1	395	0	0	0	0	0	0	1	395
Sevilla	0	0	1	164.840	1	1.336	4	217	2	623	3	135	11	167.151
<b>Andalucía</b>	<b>2</b>	<b>136.928</b>	<b>23</b>	<b>1.378.368</b>	<b>31</b>	<b>63.182</b>	<b>28</b>	<b>4.618</b>	<b>3</b>	<b>663</b>	<b>17</b>	<b>5.278</b>	<b>104</b>	<b>1.589.037</b>

Cifras de superficies en hectáreas.  
Fuente: Consejería de Medio Ambiente, 2000.

## 7.3. REPOBLACIONES.

### 7.3.1. REPOBLACIONES FORESTALES POR PROVINCIAS Y ESPECIES. AÑO 1999.

Provincia	Superficie Total (Ha.)	Densidad Total	Grupo	Especie (Nombre científico)	Especie (Nombre común)	% Especie
Almería	196,70	726,54	Coníferas	Juniperus sabina,phoenic	Sabinas mora y negral	7,86
	196,70	726,54	Coníferas	Otras Coníferas	Otras Coníferas	14,68
	196,70	726,54	Coníferas	Pinus halepensis	Pino carrasco	50,00
	196,70	726,54	Matorral	Esparto	Esparto	10,35
	196,70	726,54	Matorral	Matorrales que forman masas a considerar		2,49
	196,70	726,54	Matorral	Otros matorrales	Otros matorrales	4,63
	196,70	726,54	Matorral	Pistacia lentiscus	Lentisco	4,65
	196,70	726,54	Matorral	Rhamnus alaternus	Aladierno	5,35
	Córdoba	269,67	540,82	Coníferas	Pinus pinea	Pino piñonero
269,67		540,82	Fronosas	Otros Quercus	Otros Quercus	11,23
269,67		540,82	Fronosas	Quercus		22,63
269,67		540,82	Fronosas	Quercus suber	Alcornoque	9,45
Granada	13,00	500,00	Fronosas	Acer sp	Arces	30,00
	13,00	500,00	Fronosas	Quercus faginea,lusitanic	Quejigo	15,00
	13,00	500,00	Fronosas	Sorbus sp	Mostajos	7,00
	13,00	500,00	Matorral	Otros matorrales	Otros matorrales	48,00
Jaén	539,50	740,27	Coníferas	Pinus halepensis	Pino carrasco	62,54
	539,50	740,27	Coníferas	Pinus nigra	Pino salgareño (laricio)	1,01
	539,50	740,27	Fronosas	Acer sp	Arces	0,27
	539,50	740,27	Fronosas	Alnus glutinosa	Aliso	0,45
	539,50	740,27	Fronosas	Árboles ripícolas	0,52	
	539,50	740,27	Fronosas	Corylus avellana	Avellano	0,23
	539,50	740,27	Fronosas	Fraxinus sp	Fresnos	5,33
	539,50	740,27	Fronosas	Olea europaea	Acebuches	6,19
	539,50	740,27	Fronosas	Otros árboles de ribera	Otro árboles de ribera	4,93
	539,50	740,27	Fronosas	Populus sp	Otros Chopos híbridos	0,82
	539,50	740,27	Fronosas	Quercus pyrenaica	Meljo (Rebollo)	0,23
	539,50	740,27	Fronosas	Quercus rotundifolia (Q. ilex)	Encina	2,39
	539,50	740,27	Fronosas	Sorbus sp	Mostajos	0,11
	539,50	740,27	Fronosas	Ulmus sp	Olmos	3,45
	539,50	740,27	Matorral	Quercus coccifera	Coscoja	8,85
	539,50	740,27	Otros	Otros	Otros	2,62
Málaga	128,83	997,67	Coníferas	Abies alba	Abeto blanco	0,00
	128,83	997,67	Coníferas	Otras Coníferas	Otras Coníferas	8,01
	128,83	997,67	Coníferas	Pinus halepensis	Pino carrasco	23,68
	128,83	997,67	Coníferas	Pinus pinaster	Pino negral	20,03
	128,83	997,67	Coníferas	Pinus pinea	Pino piñonero	3,40
	128,83	997,67	Fronosas	Ceratonia siliqua	Algarrobo	3,00
	128,83	997,67	Fronosas	Otros árboles de ribera	Otro árboles de ribera	1,15
	128,83	997,67	Fronosas	Populus alba	Álamo blanco	1,73
	128,83	997,67	Fronosas	Populus nigra	Álamo negro (Chopo)	1,73
	128,83	997,67	Fronosas	Quercus canariensis	Quejigo (Roble andaluz)	20,24
	128,83	997,67	Fronosas	Quercus rotundifolia (Q. ilex)	Encina	3,53
	128,83	997,67	Fronosas	Quercus suber	Alcornoque	12,34
	128,83	997,67	Fronosas	Salix sp	Sauces	1,15

Fuente: Consejería de Medio Ambiente, 2000.  
Cádiz, Huelva y Sevilla no han aportado datos.

### 7.3.2. REPOBLACIONES FORESTALES POR PROVINCIAS Y TIPO DE PROPIEDAD. AÑO 1999.

PROVINCIA	TIPO DE PROPIEDAD	SUPERFICIE TOTAL
Almería	C. Autónoma	196,70
Córdoba	C. Autónoma	269,67
Granada	C. Autónoma	12,00
	Cons-Conv Ayto.	1,00
Jaén	C. Autónoma	518,50
Jaén	Cons-Conv Part.	21,00
Málaga	C. Autónoma	108,07
Málaga	Conv.Coop.Ayto.	20,76

Fuente: Consejería de Medio Ambiente, 2000.  
Cádiz, Huelva y Sevilla no han aportado datos.

## 7.4. INCENDIOS FORESTALES.

### 7.4.1. INCENDIOS FORESTALES EN ANDALUCÍA, POR PROVINCIAS. 2000.

Provincia	Siniestros					
	Conatos (1)		Incendios		Total	
	Nº	%/A	Nº	%/A	Nº (A)	%
Almería	43	65,2	23	34,8	66	7,1
Cádiz	92	80,0	23	20,0	115	12,4
Córdoba	114	92,7	9	7,3	123	13,3
Granada	75	78,9	20	21,1	95	10,2
Huelva	120	77,4	35	22,6	155	16,7
Jaén	100	79,4	26	20,6	126	13,6
Málaga	61	70,1	26	29,9	87	9,4
Sevilla	138	86,3	22	13,8	160	17,3
<b>Andalucía</b>	<b>743</b>	<b>80,2</b>	<b>184</b>	<b>19,8</b>	<b>927</b>	<b>100,0</b>

Provincia	Superficie afectada					
	Arbolada		Matorral		Total	
	Superficie	%	Superficie	%	Superficie	%
Almería	102,0	17,2	492,0	82,8	594,0	15,8
Cádiz	62,3	22,2	217,9	77,8	280,2	7,5
Córdoba	126,6	84,4	23,4	15,6	150,0	4,0
Granada	798,8	61,0	510,0	39,0	1308,8	34,9
Huelva	460,2	86,8	70,2	13,2	530,4	14,2
Jaén	277,1	67,2	135,3	32,8	412,4	11,0
Málaga	71,1	20,8	270,7	79,2	341,8	9,1
Sevilla	72,3	55,4	58,2	44,6	130,5	3,5
<b>Andalucía</b>	<b>1970,4</b>	<b>52,6</b>	<b>1777,7</b>	<b>47,4</b>	<b>3748,1</b>	<b>100,0</b>

Cifras de superficies en hectáreas.

(1) Se consideran conatos los siniestros que afectan a una superficie igual o menor a una hectárea.

Fuente: Consejería de Medio Ambiente, 2001.

### 7.4.2. DISTRIBUCIÓN DE INCENDIOS EN ANDALUCÍA SEGÚN SUPERFICIES AFECTADAS 2000

Superficie Forestal	SUPERFICIE AFECTADA						Total	
	Total siniestros		Arbolada		Matorral		Superficie	Porcentaje
	Número	Porcentaje	Superficie	Porcentaje	Superficie	Porcentaje		
<=1	743	80,2	48,1	30,3	110,4	69,7	158,5	4,2
1-3	96	10,4	70,8	34,8	132,6	65,2	203,4	5,4
3-5	29	3,1	53,5	42,7	71,8	57,3	125,3	3,3
5-25	40	4,3	179,7	38,8	283,7	61,2	463,4	12,4
25-100	12	1,3	266,9	47,7	292,8	52,3	559,7	14,9
100-500	6	0,6	582,4	55,6	465,4	44,4	1047,8	28,0
500-1000	0	0,0	0,0	0,0	0,0	0,0	0,0	0,0
>1000	1	0,1	769,0	64,6	421,0	35,4	1190,0	31,7
TOTAL	927	100,0	1970,4	52,6	1777,7	47,4	3748,1	100,0

Superficie en hectáreas.

Fuente: Consejería de Medio Ambiente, 2000.

### 7.5. LOS BENEFICIOS DEL MONTE. 2000.

#### 7.5.1 APROVECHAMIENTOS FORESTALES EN ANDALUCÍA EN ESPACIOS NATURALES PROTEGIDOS. 2000

Provincia	Pastos cl	Matorral Kg	Pino Halepensis m³	Pino Pinea m³	Pino Pinaster m³	Leñas Tm	Leñas Frondosas cl	Piñas Kg	Corcho Bormizo Qm	Corcho Repr. Qc	Eucalipto m³	Apícola colm.	Aromáticas y Medicinales kg.	Frondosas m³	Aceitunas Kg	Otros Kg
Almería	48.509	-	-	-	-	-	-	-	-	-	-	-	-	-	-	-
Cádiz	570	88.000	201	5.618	-	500	-	977.920	204	23	-	-	-	-	-	-
Córdoba	7.600	-	-	4.207	7.026	-	-	72.000	-	-	772	-	-	-	-	-
Granada	1.054.330	-	-	-	-	-	-	-	-	-	-	3.100	-	-	-	-
Huelva	-	-	-	-	-	-	315.000	15.000	-	-	-	-	30.000	-	-	-
Jaén	966.888	-	612	-	-	-	-	20.100	-	-	-	-	-	8	178.200	12.000
Málaga	-	-	-	-	-	-	-	9.000	-	-	-	-	-	-	-	-
Sevilla	4.185	-	-	1.993	-	-	-	30.000	-	-	260	-	-	-	-	-
<b>Andalucía</b>	<b>2.082.082</b>	<b>88.000</b>	<b>813</b>	<b>11.818</b>	<b>7.026</b>	<b>500</b>	<b>315.000</b>	<b>1.124.020</b>	<b>204</b>	<b>23</b>	<b>1.032</b>	<b>3.100</b>	<b>30.000</b>	<b>8</b>	<b>178.200</b>	<b>12.000</b>

Fuente: Consejería de Medio Ambiente.

### 7.5.2 AUTORIZACIONES PARA APROVECHAMIENTOS FORESTALES EN MONTES PÚBLICOS DE ANDALUCÍA. 2000

Provincia	Pastos cl	Matorral Kg	Madera m <sup>3</sup>	Madera frondosas m <sup>3</sup>	Leñas Tm	Leñas Frondosas Kg	Frutos Kg	Corcho Qm	Apícola colm.	Otros Kg.
Almería	48.509	-	-	-	-	-	677.920	-	-	-
Cádiz	570	88.000	5.819	-	500	-	300.000	2.460	-	-
Córdoba	7.600	-	12.004	-	-	-	72.000	-	-	-
Granada	1.054.330	-	-	-	-	-	-	-	3.100	-
Huelva	-	30.000	-	-	-	315.000	15.000	-	-	-
Jaén	966.888	-	612	8	-	-	1.802.100	-	-	12.000
Málaga	-	-	-	-	-	-	9.000	-	-	-
Sevilla	4.185	-	2.253	-	-	-	30.000	-	-	-
<b>Andalucía</b>	<b>2.082.082</b>	<b>118.000</b>	<b>20.688</b>	<b>8</b>	<b>500</b>	<b>315.000</b>	<b>2.906.020</b>	<b>2.460</b>	<b>3.100</b>	<b>12.000</b>

Fuente: Consejería de Medio Ambiente.

### 7.5.3 AUTORIZACIONES PARA APROVECHAMIENTOS FORESTALES EN MONTES PRIVADOS DE ANDALUCÍA. 2000

Provincia	Matorral Kg	Madera m <sup>3</sup>	Leñas Coníferas Kg	Otras Leñas Kg	Leñas Frondosas Kg	Frutos Kg	Piñas Kg	Corcho Qm	Corcho- Currucas Kg	Olmo Kg y medicinales	Aromáticas Kg	Apícola colm.	Otros Kg
Almería	1.494.181	-	-	-	-	-	-	-	-	-	-	-	-
Cádiz	-	7.632	-	-	-	-	-	116.515	461.200	-	-	358	-
Córdoba	-	12.533	124	15.106	-	-	-	-	-	-	-	-	-
Granada	-	119.451	4	-	52.293	-	-	-	-	-	-	-	195
Huelva	-	37.406	-	-	-	-	-	-	-	-	-	-	-
Jaén	-	34.427	-	-	-	1.328.000	-	3.840	-	-	-	-	-
Málaga	-	3.017	3.404	-	146.300	-	-	832	-	17	-	-	-
Sevilla	-	57.732	-	-	120.674	-	293.844	-	-	-	3.572	-	-
<b>Andalucía</b>	<b>1.494.181</b>	<b>272.198</b>	<b>3.532</b>	<b>15.106</b>	<b>319.267</b>	<b>1.328.000</b>	<b>293.844</b>	<b>121.187</b>	<b>461.200</b>	<b>17</b>	<b>3.572</b>	<b>358</b>	<b>195</b>

Fuente: Consejería de Medio Ambiente.

## 7.5.4. PESCA CONTINENTAL

### 7.5.4.1. LICENCIAS DE PESCA CONTINENTAL DEPORTIVA EXPEDIDAS POR LA CONSEJERÍA DE MEDIO AMBIENTE. 2000.

		Almería	Cádiz	Córdoba	Granada	Huelva	Jaén	Málaga	Sevilla	Total
Licencia Autónoma-Trucha	Número	353	212	1.456	2.689	56	4.357	911	1.664	11.698
	Valor	426.516	484.055	4.462.852	4.996.331	98.241	7.699.252	2.119.656	2.576.429	22.863.332
Licencia Autónoma	Número	103	721	5.933	230	1.336	2.162	1.300	8.263	20.048
	Valor	82.824	1.109.166	8.279.186	212.666	1.885.074	2.785.676	1.872.843	10.762.534	26.989.969
Licencia patrón embarcación a motor	Número	4	2	171	13	33	104	12	86	425
	Valor	6.412	9.555	438.935	30.457	84.896	255.284	47.901	172.431	1.045.871
Licencia para embarcación a remo	Número			35		5	18	7	33	98
	Valor			45.682		3.978	20.724	8.020	40.870	119.274
Licencia Especial-Trucha	Número			2	5		2	3		12
	Valor			6.166	18.178		5.123	22.101		51.568
Licencia Especial	Número		3	3		2	1		1	10
	Valor		10.080	21.005		4.080	2.010		2.040	39.215
Licencia Reducida-Trucha	Número	8	26	111	231	4	497	73	120	1.070
	Valor	4.384	17.171	99.174	188.654	4.384	375.433	55.180	131.104	875.484
Licencia Reducida	Número		65	698	18	163	350	212	739	2.245
	Valor		37.532	387.497	8.621	94.842	180.837	108.048	443.972	1.261.349
<b>Total</b>	<b>Número</b>	<b>468</b>	<b>1.029</b>	<b>8.409</b>	<b>3.186</b>	<b>1.599</b>	<b>7.491</b>	<b>2.518</b>	<b>10.906</b>	<b>35.606</b>
	<b>Valor</b>	<b>520.136</b>	<b>1.667.559</b>	<b>13.740.497</b>	<b>5.454.907</b>	<b>2.175.495</b>	<b>11.324.339</b>	<b>4.233.749</b>	<b>14.129.380</b>	<b>53.246.062</b>

Valor en pesetas.

Fuente : Consejería de Medio Ambiente. 2001.

7.5.4.2. COTOS DE PESCA EN ANDALUCÍA. AÑO 2000.

Provincias	Cotos de Truchas						Ciprínidos						Sin muerte			Intensivos		
	Baja Montaña			Alta Montaña			Nº	Km	Ha	Nº	Km	Ha	Nº	Km	Ha	Nº	Km	Ha
	Nº	Km	Ha	Nº	Km	Ha												
Almería	-	-	-	-	-	-	-	-	-	-	-	-	-	-	-	-	-	-
Cádiz	1	11	-	-	-	-	-	-	-	-	-	-	-	-	-	-	-	-
Córdoba	-	-	-	-	-	-	-	-	-	-	-	-	-	-	-	-	-	-
Granada	7	34	52	4	27	607	3	14	579	1	5	3	1	5	3	3	-	-
Huelva	-	-	-	-	-	-	-	-	-	-	-	-	-	-	-	-	-	-
Jaén	17	105	-	4	16	-	-	-	-	-	30	-	6	30	-	2	9	-
Málaga	1	6	29	-	-	-	1	-	235	1	8	64	1	8	64	-	-	-
Sevilla	-	-	-	-	-	-	-	-	-	-	-	-	-	-	-	-	-	-
<b>Andalucía</b>	<b>26</b>	<b>156</b>	<b>81</b>	<b>8</b>	<b>43</b>	<b>607</b>	<b>4</b>	<b>14</b>	<b>814</b>	<b>9</b>	<b>49</b>	<b>67</b>	<b>5</b>	<b>49</b>	<b>67</b>	<b>5</b>	<b>9</b>	<b>-</b>

Unidades de extensión de ríos en kilómetros y extensión de embalses en hectáreas.  
Fuente: Consejería de Medio Ambiente. 2001.

### 7.5.5. CAZA 7.5.5.1. APROVECHAMIENTOS EN CACERÍAS ORGANIZADAS, 2000.

	Almería	Cádiz	Córdoba	Granada	Huelva	Jaén	Málaga	Sevilla	Andalucía
Ciervo	-	-	3.082	21	1.240	5.466	-	-	9.809
Gamo	-	-	22	33	7	131	-	-	193
Jabali	189	-	1.938	125	2.404	2.297	-	-	6.953
Liebre	-	-	-	-	2.888	-	-	-	2.888
Muflon	-	-	-	-	154	153	-	-	307
Perdiz roja	-	-	-	-	25.345	-	-	-	25.345
Zorro	-	-	-	-	2.049	-	-	-	2.049
<b>TOTAL</b>	<b>189</b>	<b>-</b>	<b>5.042</b>	<b>179</b>	<b>34.087</b>	<b>8.047</b>	<b>-</b>	<b>-</b>	<b>47.544</b>

Fuente: Consejería de Medio Ambiente. 2001.

### 7.5.5.2. NÚMERO Y VALOR ECONÓMICO (MILES DE PTS) DE LICENCIAS DE CAZA EN ANDALUCÍA. AÑO 2000.

Provincias	Clase A		Clase B		Clase C		Total Licencias	
	Número	Valor	Número	Valor	Número	Valor Total	Número	Valor Total
Almería	21.627	52.431.067	350	341.436	10.386	38.201.525	32.363	90.974.028
Cádiz	18.434	57.106.878	190	254.981	1.753	7.746.945	20.377	65.108.804
Córdoba	29.975	113.345.006	1.506	2.128.951	6.683	58.160.554	38.164	173.634.511
Granada	25.597	67.645.635	11	120.260	8.797	32.090.462	34.405	99.856.357
Huelva	17.082	47.603.251	389	416.390	4.248	50.033.047	21.719	98.052.688
Jaén	25.353	68.636.175	710	680.924	6.428	24.023.049	32.491	93.340.148
Málaga	25.048	66.513.860	341	342.801	3.590	13.567.171	28.979	80.423.832
Sevilla	32.231	87.908.873	2.646	2.779.796	6.057	24.658.912	40.934	115.347.581
<b>Andalucía</b>	<b>195.347</b>	<b>561.190.745</b>	<b>6.143</b>	<b>7.065.539</b>	<b>47.942</b>	<b>248.481.665</b>	<b>249.432</b>	<b>816.737.949</b>

Clase A: Licencias para cazar con armas de fuego.

Clase B: Licencias para cazar con otros procedimientos autorizados.

Clase C: Licencias especiales para cazar con aves de cetería, hurones, reclamos de perdiz macho o poseer reñales con fines de caza.  
Fuente: Consejería de Medio Ambiente. 2001.



**8<sup>a</sup>**

**PARTE**

MEDIOS DE  
PRODUCCIÓN



## 8. MEDIOS DE PRODUCCIÓN.

### 8.1.SEMILLAS Y PLANTAS DE VIVERO 2000.

#### 8.1.1.SEMILLAS DISPONIBLES PARA SU PRECINTADO, 2000.

##### 8.1.1.1. SUPERFICIE Y PRODUCCIÓN DE SEMILLAS.

##### 8.1.1.2. PRECINTADO DE SEMILLA Y VALOR.

	Superficie (Ha.)	Producción (Tm.)
<b>CEREALES</b>		
Arroz	2.488	20.528
Avena	230	231
Cebada	0	398
Sorgo	49	182
Trigo blando	1.222	5.966
Trigo duro	51.235	165.342
Triticale	182	592
<b>TOTAL</b>	<b>55.406</b>	<b>193.239</b>
<b>OLEAGINOSAS Y TEXTILES</b>		
Algodón	2.672	3.586
Colza	89	173
Girasol	2.919	5.314
Lino	263	356
<b>TOTAL</b>	<b>5.943</b>	<b>9.429</b>
<b>OTRAS</b>		
Veza	1433	1.512
Garbanzos	202	184
Habas	6	6
<b>TOTAL</b>	<b>1.641</b>	<b>1.702</b>
<b>TOTALES</b>	<b>62.990</b>	<b>204.370</b>

	Cantidad (Tm.)	Valor (Miles de Ptas.)
<b>CEREALES</b>		
Sorgo	89	33.375
Arroz	7.553	1.132.950
Trigo blando	2.131	117.205
Trigo duro	45.022	2.926.430
Triticale	199	13.333
Avena	0	0
Cebada	283	16.980
<b>TOTAL</b>	<b>55.277</b>	<b>4.240.273</b>
<b>OLEAGINOSAS Y TEXTILES</b>		
Lino-T	194	40.740
Algodón	2.121	689.325
Colza	129	127.710
Girasol	4.098	3.073.500
<b>TOTAL</b>	<b>6.542</b>	<b>3.931.275</b>
<b>OTRAS</b>		
Garbanzos	47	30.550
Habas	2	430
Veza	198	16.236
<b>TOTAL</b>	<b>247</b>	<b>47.216</b>
<b>TOTALES</b>	<b>62.066</b>	<b>8.218.764</b>

### 8.1.1.3. RELACIÓN DE PRODUCTORES DE PLANTAS DE VIVERO CON ACTIVIDAD EN CADA PROVINCIA

Producción	Almería	Cádiz	Córdoba	Granada	Huelva	Jaén	Málaga	Sevilla	TOTAL
Cítricos	3	-	-	-	1	-	-	1	5
Fresa y fresón	-	-	-	1	12	-	-	-	13
Frutales hueso y pepita	5	1	1	6	1	3	2	3	22
Vid	2	5	1	-	2	-	-	1	11
Frambuesa	-	-	-	1	-	-	-	-	1
Olivo	2	-	15	6	-	12	2	8	45
<b>TOTALES</b>	<b>12</b>	<b>6</b>	<b>17</b>	<b>14</b>	<b>16</b>	<b>15</b>	<b>4</b>	<b>13</b>	<b>97</b>

### 8.1.1.4. PUNTOS DE PRODUCCIÓN POR PROVINCIAS DE ESPECIES O GRUPOS DE ESPECIES EN EL REGISTRO PROVISIONAL DE PRODUCTORES DE PLANTAS DE VIVERO INCLUYENDO LOS VIVEROS PRODUCTORES DE PLANTAS HORTÍCOLAS.

Producción	Almería	Cádiz	Córdoba	Granada	Huelva	Jaén	Málaga	Sevilla	TOTAL
Forestales	7	5	6	21	17	7	11	12	86
Plántulas Hortícolas	77	4	1	8	4	1	8	2	105
Ornamentales	33	18	10	40	13	5	40	27	186
Tropicales y Subtropicales	-	-	-	4	-	-	9	-	13
Otros frutales	1	-	-	1	1	-	-	2	5
<b>TOTALES</b>	<b>118</b>	<b>27</b>	<b>17</b>	<b>74</b>	<b>35</b>	<b>13</b>	<b>68</b>	<b>43</b>	<b>395</b>

### 8.1.1.5. VALORACIÓN DE LA PRODUCCIÓN DE PLANTAS DE VIVERO EN ANDALUCÍA SEGÚN GRUPOS DE PRODUCCIÓN.

	Clase de plata	Producción (Unidades)	Valor (Miles de Ptas.)
<b>Grupo de producción con reglamento específico</b>			
Cítrico Injertado	Plantón	515.874	270.318
Frutal de hueso	Plantón	875.514	437.757
Almendro	Plantón	804.280	402.140
Frutal de pepita	Plantón	112.780	56.390
Olivo	Un pie	1.568.600	784.300
Olivo	Varios pies	481.800	216.810
Vid	Planta injerto	157.535	39.383
Vid	Barbados	599.046	59.904
Vid	Estaquilla	497.500	19.900
Fresón	Planta	9.461.000	94.610
Frambuesa	Planta	121.600	12.768
<b>TOTAL</b>		<b>15.195.529</b>	<b>2.394.280</b>
<b>Grupo de producción sin reglamento específico</b>			
Forestales	Plantas	13.264.155	994.811
Tropical y Subtropical	Plantas	216.670	119.168
Ornamentales (Rosal)	Plantón	3.100.000	775.000
Plántulas Hortícolas	Plántulas	1.181.056.000	4.724.224
<b>TOTAL</b>		<b>1.197.636.825</b>	<b>6.613.203</b>
<b>TOTALES</b>		<b>1.212.832.354</b>	<b>9.007.483</b>

### 8.1.1.6. INSCRIPCIONES EN EL REGISTRO DE COMERCIANTES DE SEMILLAS Y PLANTAS DE VIVERO EN EL AÑO 2000.

	Almería	Cádiz	Córdoba	Granada	Huelva	Jaén	Málaga	Sevilla	TOTAL
AL 31/12/99	339	116	121	225	112	65	106	202	1286
Inscripciones 2000	24	5	14	64	5	10	13	13	148
AL 31/12/00	363	121	135	289	117	75	119	215	1434

## 8.1.2. SEMILLAS Y PLANTAS DE VIVERO PRODUCIDAS EN ANDALUCÍA, 2000..

### 8.1.2.1. ALMERÍA.

PRODUCTO	TM. (35)	MILL. PTAS. (36)
<b>SEMILLAS</b>		
<b>CEREALES</b>		
AVENA: Certificada	0,00	0,00
CEBADA: Certificada	0,00	0,00
CENTENO: Certificada	0,00	0,00
TRIGO BLANDO: Certificada	0,00	0,00
TRIGO DURO: Certificada	0,00	0,00
TRITICALE: Certificada	0,00	0,00
ARROZ: Certificada	0,00	0,00
MAIZ: Certificada	0,00	0,00
SORGO: Certificada	0,00	0,00
<b>PATATA: Certificada</b>	<b>0,00</b>	<b>0,00</b>
<b>OLEAGINOSAS</b>		
GIRASOL HIBRIDO: Certificada	0,00	0,00
GIRASOL POBLACION: Certificada	0,00	0,00
CARTAMO: Certificada	0,00	0,00
SOJA: Certificada	0,00	0,00
COLZA: Certificada	0,00	0,00
<b>OTRAS SEMILLAS</b>		
ALGODÓN: Certificada	0,00	0,00
FORRAJERAS Y PRATENSES: Certificada	0,00	0,00
LEGUMINOSAS GRANO: Certificada	0,00	0,00
HORTICOLAS: Standard	0,00	0,00
000 PLANTONES		
<b>SEMILLAS</b>		
DE ROSAL	10,00	2,10
DE CITRICOS	300,00	199,66
DE FRUTALES DE PEPITA	18,00	8,985
DE FRUTALES DE HUESO	120,00	59,899
DE TROPICALES Y SUBTROPICALES	0,00	0,00
BARBADOS DE VID	20,00	0,30
PLANTA INJERTO DE VID	150,00	49,92
ESTAQUILLAS ENRAIZADAS DE OLIVO	190,00	94,840
DE FORESTALES	1.888,00	125,655
DE HORTALIZAS	835.804,054	4.171,98
ALMENDROS	750,00	374,37
<b>TOTAL SEMILLAS Y PLANTONES</b>		<b>5.087,704</b>

8.1.2.2. CÁDIZ.

PRODUCTO	TM. (35)	MILL. PTAS. (36)
<b>SEMILLAS</b>		
<b>CEREALES</b>		
AVENA: Certificada	38,180	2,177
CEBADA: Certificada	0,000	0,000
CENTENO: Certificada	0,000	0,000
TRIGO BLANDO: Certificada	884,390	38,913
TRIGO DURO: Certificada	30.474,248	1.310,934
TRITICALE: Certificada	121,120	5.087,000
ARROZ: Certificada	0,000	0,000
MAIZ: Certificada	0,000	0,000
SORGO: Certificada	182,170	74,143
<b>PATATA: Certificada</b>	<b>0,000</b>	<b>0,000</b>
<b>OLEAGÍNSAS</b>		
GIRASOL HIBRIDO: Certificada	2.328,275	3.911,502
GIRASOL POBLACION: Certificada	0,000	0,000
CARTAMO: Certificada	0,000	0,000
SOJA: Certificada	0,000	0,000
COLZA: Certificada	0,000	0,000
ALGODÓN: Certificada	408,882	163,553
VEZA: Certificada	723,879	33,298
GARBANZO: Certificada	85,196	5,112
LINO: Certificada	0,000	0,000
GUISANTE: Certificada	0,000	0,000
HABAS: Certificada	0,000	0,000
000 PLANTONES		
<b>PLANTONES</b>		
DE ROSAL	0,000	0,000
DE CITRICOS	0,000	0,000
DE FRUTALES DE PEPITA	0,000	0,000
DE FRUTALES DE HUESO	0,000	0,000
DE TROPICALES Y SUBTROPICALES	0,000	0,000
BARBADOS DE VID	203,592	3,049
PLANTA INJERTO DE VID	178,535	59,411
ESTAQUILLAS ENRAIZADAS DE OLIVO	0,000	0,000
DE FORESTALES	245,000	16,306
DE HORTALIZAS	0,000	0,000
ALMENDROS	0,000	0,000
<b>TOTAL SEMILLAS Y PLANTONES</b>		<b>10.705,398</b>

### 8.1.2.3. CÓRDOBA.

PRODUCTO	TM. (35)	MILL. PTAS. (36)
<b>SEMILLAS</b>		
<b>CEREALES</b>		
AVENA: Certificada	0,000	0,000
CEBADA: Certificada	0,000	0,000
CENTENO: Certificada	0,000	0,000
TRIGO BLANDO: Certificada	1.682,243	74,019
TRIGO DURO: Certificada	59.701,683	2.567,172
TRITICALE: Certificada	85,375	3,586
ARROZ: Certificada	0,000	0,000
MAIZ: Certificada	0,000	0,000
SORGO: Certificada	0,000	0,000
<b>PATATA: Certificada</b>	<b>0,000</b>	<b>0,000</b>
<b>OLEAGÍNAS</b>		
GIRASOL HIBRIDO: Certificada	66,641	111,957
GIRASOL POBLACION: Certificada	0,000	0,000
CARTAMO: Certificada	0,000	0,000
SOJA: Certificada	0,000	0,000
COLZA: Certificada	0,000	0,000
ALGODÓN: Certificada	1.133,057	453,223
VEZA: Certificada	51,000	2,346
GARBANZO: Certificada	19,808	1,188
LINO: Certificada	356,364	35,636
GUISANTE: Certificada	208,664	13,563
HABAS: Certificada	2,540	178,000
000 PLANTONES		
<b>PLANTONES</b>		
DE ROSAL	2,500	0,524
DE CITRICOS	0,000	0,000
DE FRUTALES DE PEPITA	25,000	12,479
DE FRUTALES DE HUESO	200,000	99,832
DE TROPICALES Y SUBTROPICALES	0,000	0,000
BARBADOS DE VID	0,000	0,000
PLANTA INJERTO DE VID	0,000	0,000
ESTAQUILLAS ENRAIZADAS DE OLIVO	1.313,000	655,394
DE FORESTALES	142,000	9,451
DE HORTALIZAS	0,000	0,000
ALMENDROS	0,000	0,000
<b>TOTAL SEMILLAS Y PLANTONES</b>		<b>4.218,370</b>



8.1.2.4. GRANADA.

PRODUCTO	TM. (35)	MILL. PTAS. (36)
<b>SEMILLAS</b>		
<b>CEREALES</b>		
AVENA: Certificada	0,000	0,000
CEBADA: Certificada	0,000	0,000
CENTENO: Certificada	0,000	0,000
TRIGO BLANDO: Certificada	0,000	0,000
TRIGO DURO: Certificada	1.547,607	66,547
TRITICALE: Certificada	0,000	0,000
ARROZ: Certificada	0,000	0,000
MAIZ: Certificada	0,000	0,000
SORGO: Certificada	0,000	0,000
<b>PATATA: Certificada</b>	<b>0,000</b>	<b>0,000</b>
<b>OLEAGÍNSAS</b>		
GIRASOL HIBRIDO: Certificada	0,000	0,000
GIRASOL POBLACION: Certificada	0,000	0,000
CARTAMO: Certificada	0,000	0,000
SOJA: Certificada	0,000	0,000
COLZA: Certificada	35,447	17,723
ALGODÓN: Certificada	0,000	0,000
VEZA: Certificada	18,540	0,852
GARBANZO: Certificada	0,000	0,000
LINO: Certificada	0,000	0,000
GUISANTE: Certificada	0,000	0,000
HABAS: Certificada	3,495	245,000
<b>PLANTONES</b>		
000 PLANTONES		
DE ROSAL	18,000	3,774
DE CITRICOS	0,000	0,000
DE FRUTALES DE PEPITA	20,750	10,357
DE FRUTALES DE HUESO	96,500	48,169
FRESA	10.500,000	104,823
DE TROPICALES Y SUBTROPICALES	0,000	0,000
BARBADOS DE VID	0,000	0,000
PLANTA INJERTO DE VID	0,000	0,000
ESTAQUILLAS ENRAIZADAS DE OLIVO	36,500	18,219
DE FORESTALES	4.838,079	321,995
DE HORTALIZAS	122.964,906	613,789
ALMENDROS	34,250	17,096
<b>TOTAL SEMILLAS Y PLANTONES</b>		<b>1.223,589</b>

### 8.1.2.5. HUELVA.

PRODUCTO	TM. (35)	MILL. PTAS. (36)
<b>SEMILLAS</b>		
<b>CEREALES</b>		
AVENA: Certificada	0,000	0,000
CEBADA: Certificada	0,000	0,000
CENTENO: Certificada	0,000	0,000
TRIGO BLANDO: Certificada	235,770	10,374
TRIGO DURO: Certificada	4.676,993	201,111
TRITICALE: Certificada	21,600	907,000
ARROZ: Certificada	0,000	0,000
MAIZ: Certificada	0,000	0,000
SORGO: Certificada	0,000	0,000
<b>PATATA: Certificada</b>	<b>0,000</b>	<b>0,000</b>
<b>OLEAGÍNSAS</b>		
GIRASOL HIBRIDO: Certificada	0,000	0,000
GIRASOL POBLACION: Certificada	0,000	0,000
CARTAMO: Certificada	0,000	0,000
SOJA: Certificada	0,000	0,000
COLZA: Certificada	0,000	0,000
ALGODÓN: Certificada	0,000	0,000
VEZA: Certificada	0,000	0,000
GARBANZO: Certificada	5,250	315,000
LINO: Certificada	0,000	0,000
GUISANTE: Certificada	0,000	0,000
HABAS: Certificada	0,000	0,000
000 PLANTONES		
<b>PLANTONES</b>		
DE ROSAL	0,000	0,000
DE CITRICOS	115,000	76,538
DE FRUTALES DE PEPITA	20,000	9,983
DE FRUTALES DE HUESO	150,000	74,874
DE TROPICALES Y SUBTROPICALES	0,000	0,000
BARBADOS DE VID	50,000	0,749
PLANTA INJERTO DE VID	250,000	83,193
ESTAQUILLAS ENRAIZADAS DE OLIVO	0,000	0,000
DE FORESTALES	4.631,970	308,278
DE HORTALIZAS	0,000	0,000
ALMENDROS	0,000	0,000
<b>TOTAL SEMILLAS Y PLANTONES</b>		<b>1.987,100</b>

8.1.2.6. JAÉN.

PRODUCTO	TM. (35)	MILL. PTAS. (36)
<b>SEMILLAS</b>		
<b>CEREALES</b>		
AVENA: Certificada	371,710	21,187
CEBADA: Certificada	0,000	0,000
CENTENO: Certificada	0,000	0,000
TRIGO BLANDO: Certificada	128,455	5,652
TRIGO DURO: Certificada	7.096,104	305,132
TRITICALE: Certificada	0,000	0,000
ARROZ: Certificada	0,000	0,000
MAIZ: Certificada	0,000	0,000
SORGO: Certificada	0,000	0,000
<b>PATATA: Certificada</b>	<b>0,000</b>	<b>0,000</b>
<b>OLEAGÍOSAS</b>		
GIRASOL HIBRIDO: Certificada	0,000	0,000
GIRASOL POBLACION: Certificada	0,000	0,000
CARTAMO: Certificada	0,000	0,000
SOJA: Certificada	0,000	0,000
COLZA: Certificada	0,000	0,000
ALGODÓN: Certificada	0,000	0,000
VEZA: Certificada	605,42	27,849
GARBANZO: Certificada	0,000	0,000
LINO: Certificada	0,000	0,000
GUISANTE: Certificada	0,000	0,000
HABAS: Certificada	0,000	0,000
000 PLANTONES		
<b>PLANTONES</b>		
DE ROSAL	0,000	0,000
DE CITRICOS	0,000	0,000
DE FRUTALES DE PEPITA	1,500	0,749
DE FRUTALES DE HUESO	12,500	6,239
DE TROPICALES Y SUBTROPICALES	0,000	0,000
BARBADOS DE VID	0,000	0,000
PLANTA INJERTO DE VID	0,000	0,000
ESTAQUILLAS ENRAIZADAS DE OLIVO	100,000	49,916
DE FORESTALES	310,650	20,675
DE HORTALIZAS	0,000	0,000
ALMENDROS	12,000	5,990
<b>TOTAL SEMILLAS Y PLANTONES</b>		<b>443,389</b>

### 8.1.2.7. MÁLAGA.

PRODUCTO	TM. (35)	MILL. PTAS. (36)
<b>SEMILLAS</b>		
<b>CEREALES</b>		
AVENA: Certificada	0,000	0,000
CEBADA: Certificada	0,000	0,000
CENTENO: Certificada	0,000	0,000
TRIGO BLANDO: Certificada	55,000	2,420
TRIGO DURO: Certificada	4.917,851	311,468
TRITICALE: Certificada	0,000	0,000
ARROZ: Certificada	0,000	0,000
MAIZ: Certificada	0,000	0,000
SORGO: Certificada	0,000	0,000
<b>PATATA: Certificada</b>	<b>0,000</b>	<b>0,000</b>
<b>OLEAGINOSAS</b>		
GIRASOL HIBRIDO: Certificada	50,220	84,370
GIRASOL POBLACION: Certificada	0,000	0,000
CARTAMO: Certificada	0,000	0,000
SOJA: Certificada	0,000	0,000
COLZA: Certificada	137,860	68,930
ALGODÓN: Certificada	0,000	0,000
VEZA: Certificada	111,103	5,111
GARBANZO: Certificada	0,00	0,00
LINO: Certificada	0,00	0,00
GUISANTE: Certificada	0,00	0,00
HABAS: Certificada	0,000	0,000
000 PLANTONES		
<b>PLANTONES</b>		
DE ROSAL	700,000	146,752
DE CITRICOS	0,000	0,000
DE FRUTALES DE PEPITA	20,000	9,983
DE FRUTALES DE HUESO	160,000	79,865
DE TROPICALES Y SUBTROPICALES	310,000	309,478
BARBADOS DE VID	0,000	0,000
PLANTA INJERTO DE VID	0,000	0,000
ESTAQUILLAS ENRAIZADAS DE OLIVO	170,000	84,857
DE FORESTALES	1.057,591	70,387
DE HORTALIZAS	0,000	0,000
ALMENDROS	5,000	2,496
<b>TOTAL SEMILLAS Y PLANTONES</b>		<b>1.176,117</b>

8.1.2.8. SEVILLA.

PRODUCTO	TM. (35)	MILL. PTAS. (36)
<b>SEMILLAS</b>		
<b>CEREALES</b>		
AVENA: Certificada	3,300	118,000
CEBADA: Certificada	0,000	0,000
CENTENO: Certificada	0,000	0,000
TRIGO BLANDO: Certificada	2.682,073	118,011
TRIGO DURO: Certificada	60.912,449	2.619,235
TRITICALE: Certificada	253,858	10,662
ARROZ: Certificada	20.288,140	1.825,933
MAIZ: Certificada	0,000	0,000
SORGO: Certificada	0,000	0,000
<b>PATATA: Certificada</b>	<b>0,000</b>	<b>0,000</b>
<b>OLEAGÍOSAS</b>		
GIRASOL HIBRIDO: Certificada	1.365,686	2.294,352
GIRASOL POBLACION: Certificada	0,000	0,000
CARTAMO: Certificada	0,000	0,000
SOJA: Certificada	0,000	0,000
COLZA: Certificada	0,000	0,000
ALGODÓN: Certificada	2.044,690	817,876
VEZA: Certificada	77,392	3,560
GARBANZO: Certificada	49,54	2,972
LINO: Certificada	0,00	0,00
GUISANTE: Certificada	0,00	0,00
HABAS: Certificada	0,00	0,000
000 PLANTONES		
<b>PLANTONES</b>		
DE ROSAL	3.100,000	649,904
DE CITRICOS	300,844	200,225
DE FRUTALES DE PEPITA	91,616	45,731
DE FRUTALES DE HUESO	559,224	279,141
DE TROPICALES Y SUBTROPICALES	0,000	0,000
BARBADOS DE VID	0,000	0,000
PLANTA INJERTO DE VID	0,000	0,000
ESTAQUILLAS ENRAIZADAS DE OLIVO	836,100	417,346
DE FORESTALES	3.186,000	212,042
DE HORTALIZAS	7.500,000	37,437
ALMENDROS	34,474	17,208
<b>TOTAL SEMILLAS Y PLANTONES</b>		<b>9.669,635</b>

### 8.1.2.9. ANDALUCÍA.

PRODUCTO	TM. (35)	MILL. PTAS. (36)
<b>SEMILLAS</b>		
<b>CEREALES</b>		
AVENA: Certificada	413,190	141,364
CEBADA: Certificada	0,000	0,000
CENTENO: Certificada	0,000	0,000
TRIGO BLANDO: Certificada	5.667,931	249,389
TRIGO DURO: Certificada	169.326,935	7.381,599
TRITICALE: Certificada	481,953	6.008,248
ARROZ: Certificada	20.288,140	1.825,933
MAIZ: Certificada	0,000	0,000
SORGO: Certificada	182,170	74,143
<b>PATATA: Certificada</b>	<b>0,000</b>	<b>0,000</b>
GIRASOL HIBRIDO: Certificada	3.810,822	6.402,181
GIRASOL POBLACION: Certificada	0,000	0,000
CARTAMO: Certificada	0,000	0,000
SOJA: Certificada	0,000	0,000
COLZA: Certificada	173,307	86,653
ALGODÓN: Certificada	3.586,629	1.434,652
FORRAJERAS Y PRATENSES: Certificada	1.587,329	73,016
LEGUMINOSAS GRANO: Certificada	159,796	324,272
HORTICOLAS: Standard	356,364	35,636
000 PLANTONES		
<b>PLANTONES</b>		
DE ROSAL	3830,5	803,05
DE CITRICOS	715,844	476,426
DE FRUTALES DE PEPITA	196,866	98,267
DE FRUTALES DE HUESO	1298,224	648,019
DE TROPICALES Y SUBTROPICALES	10810	414,301
BARBADOS DE VID	273,592	4,097
ESTAQUILLAS ENRAIZADAS DE OLIVO	578,535	192,52
DE FRESA	2609,1	1302,353
<b>TOTAL SEMILLAS Y PLANTONES</b>		<b>27.976,119</b>

## 8.2. MAQUINARIA AGRÍCOLA.

### 8.2.1. RESUMEN GENERAL DEL MOVIMIENTO DE MAQUINARIA AGRÍCOLA AUTOMOTRIZ EN LOS REGISTROS OFICIALES. AÑO 2000.

Tipo de máquina	Existencias 31-12-1999 Uds.	Existencias 31-12-2000 Uds.	Incremento 2000 Uds. (1)	Potencia 31/12/99 (miles Cv.)	Potencia 31/12/00 (miles Cv.)	Potencia media 99 (Cv.)	Potencia media 00 (Cv.)
Tractores de ruedas	94.736	96.683	1.947	6411,87	6584,58	68	68
Tractores de cadenas	26.152	26.366	214	1628,95	1648,30	62	63
<b>Total tractores</b>	<b>120.888</b>	<b>123.049</b>	<b>2.161</b>	<b>8040,82</b>	<b>8232,88</b>	<b>67</b>	<b>67</b>
Motocultores	21.589	21.606	17	288,86	289,11	13	13
Cosechadoras(*)	5.668	5.838	170	673,77	702,87	119	120

(\*): De gasoleo

(1): Diferencia entre inscripciones y bajas, comprendiendo las inscripciones tanto las altas de maquinaria nueva como usada.

### 8.2.2. INSCRIPCIONES EN LOS REGISTROS OFICIALES DE MAQUINARIA. ANDALUCÍA 2000. RESUMEN ALTAS-BAJAS.

Tipo máquina	Almería		Cádiz		Córdoba		Granada		Huelva		Jaén		Málaga		Sevilla		Andalucía	
	UDS.	P. (Cv)	UDS.	P. (Cv)	UDS.	P. (Cv)	UDS.	P. (Cv)	UDS.	P. (Cv)	UDS.	P. (Cv)	UDS.	P. (Cv)	UDS.	P. (Cv)	UDS.	P. (Cv)
Tractores ruedas	341	26.784	216	15.046	589	43.908	416	31.682	240	13.216	140	20.801	283	23.946	-278	-2.675	1.947	172.708
Tractores cadenas	36	2.539	27	2.015	127	9.579	88	6.807	16	1.132	-48	-1.756	51	4.021	-83	-4.984	214	19.353
Motocultores	29	456	3	47	5	87	4	1	2	27	-29	-397	12	129	-9	-99	17	251
Cosechadoras cereal	4	1.673	4	1.352	14	1.251	32	5.009	2	502	4	780	2	522	31	6.667	93	17.756
Cosechadoras forraje	-	-	1	356	-	-	-	-	-	-	-	-	-	-	2	481	3	837
Cosechadoras hortofrutícolas	-	-	-	90	-	-	-	-	1	110	1	160	-	-	4	220	6	580
Cosechadoras algodón	-	-	9	1.230	15	879	-	-	-	-	8	980	-	-	16	4.089	48	7.178
Otras cosechadoras	-	-	6	882	4	440	-	-	2	77	5	508	-	-	3	837	20	2.744

### 8.2.3. EVOLUCIÓN DEL PARQUE DE MAQUINARIA DURANTE EL AÑO 2000 EN ANDALUCÍA.

TIPO DE MAQUINA	EXISTENCIAS AL 31-12-99		INCREMENTO AÑO 2000		EXISTENCIAS AL 31-12-00	
	UNIDADES	POTENCIA (Cv.)	UNIDADES	POTENCIA (Cv.)	UNIDADES	POTENCIA (Cv.)
Tractores ruedas	94.736	6.411.869	1.947	172.708	96.683	6.584.577
Tractores orugas	26.152	1.628.951	214	19.353	26.366	1.648.304
Motocultores	21.589	288.857	17	251	21.606	289.108
Cosechadoras cereal	4.445	550.747	93	17.756	4.538	568.503
Cosechadoras forraje	40	3.169	3	837	43	4.006
Cosechadoras hortofrutícolas	84	9.606	6	580	90	10.186
Cosechadoras algodón	987	102.608	48	7.178	1.035	109.786
Otras cosechadoras	112	7.647	20	2.744	132	10.391



**8.2.4. INSCRIPCIÓN DE MAQUINARIA AGRÍCOLA NUEVA (UNIDADES ) EN ANDALUCÍA, AÑO 2000. DISTRIBUCIÓN POR TIPO DE MÁQUINA Y PROVINCIA. ORIGEN: NACIONALES.**

Provincia	Tractores													Remolques	Otras máquinas								
	Ruedas			Cadenas			Total			Motocultores			Cereal			Cosechadoras Automotrices			Recogedoras Empacadoras				
	S.T.	D.T.	Subtotal	Cadenas	Total	Motocultores	Cereal	Forrajes	Hortofrutic.	Algodón	Otras	Total	De pistón			Rotativas	Otras	Total	De pistón	Rotativas	Otras	Total	
Almería	-	65	65	-	65	18	-	-	-	-	-	-	-	-	-	-	-	-	-	-	50	7	
Cádiz	1	16	17	-	17	2	-	-	-	-	-	-	-	-	-	-	-	-	-	-	94	33	
Córdoba	5	24	29	1	30	3	-	-	-	-	-	-	-	-	-	-	-	-	-	-	386	306	
Granada	-	-	-	-	-	-	-	-	-	-	-	-	-	-	-	-	-	-	-	-	2	-	
Huelva	4	33	37	-	37	4	-	-	-	-	-	-	-	-	-	-	-	-	-	-	89	16	
Jaen	-	7	7	-	7	-	-	-	-	-	-	-	-	-	-	-	-	-	-	-	8	7	
Málaga	-	1	1	-	1	-	-	-	-	-	-	-	-	-	-	-	-	-	-	-	32	94	
Sevilla	3	13	16	-	16	1	-	-	-	-	-	-	-	-	-	-	-	-	-	-	330	129	
<b>Andalucía</b>	<b>13</b>	<b>159</b>	<b>172</b>	<b>1</b>	<b>173</b>	<b>28</b>	<b>-</b>	<b>-</b>	<b>-</b>	<b>-</b>	<b>-</b>	<b>-</b>	<b>-</b>	<b>-</b>	<b>-</b>	<b>-</b>	<b>-</b>	<b>-</b>	<b>-</b>	<b>-</b>	<b>991</b>	<b>592</b>	

S.T.: Simple tracción  
D.T.: Doble tracción

**8.2.5. INSCRIPCIÓN DE MAQUINARIA AGRÍCOLA NUEVA (UNIDADES ) EN ANDALUCÍA, AÑO 2000. DISTRIBUCIÓN POR TIPO DE MÁQUINA Y PROVINCIA. ORIGEN: IMPORTADAS.**

Provincia	Tractores													Remolques	Otras máquinas								
	Ruedas			Cadenas			Total			Motocultores			Cereal			Cosechadoras Automotrices			Recogedoras Empacadoras				
	S.T.	D.T.	Subtotal	Cadenas	Total	Motocultores	Cereal	Forrajes	Hortofrutic.	Algodón	Otras	Total	De pistón			Rotativas	Otras	Total	De pistón	Rotativas	Otras	Total	
Almería	3	228	231	23	254	4	18	-	-	-	-	18	-	-	-	-	-	-	-	-	-	-	2
Cádiz	1	193	194	31	225	31	5	-	1	-	-	7	2	-	1	3	-	-	-	-	-	-	1
Córdoba	6	540	546	107	653	2	10	-	2	-	-	12	6	7	5	18	18	-	-	-	-	-	14
Granada	2	6	8	4	12	-	-	-	-	-	-	-	-	-	-	-	-	-	-	-	-	-	-
Huelva	4	305	309	14	323	1	4	-	-	-	-	4	-	-	-	-	-	-	-	-	4	2	-
Jaen	4	235	239	36	275	-	-	-	-	-	-	-	-	-	-	-	-	-	-	-	-	-	-
Málaga	2	51	53	10	63	-	-	-	-	-	-	-	-	-	-	-	2	-	-	-	-	-	-
Sevilla	20	657	677	20	697	-	23	1	-	5	6	35	-	-	4	4	-	-	-	-	4	4	22
<b>Andalucía</b>	<b>42</b>	<b>2.215</b>	<b>2.257</b>	<b>245</b>	<b>2.502</b>	<b>38</b>	<b>60</b>	<b>1</b>	<b>1</b>	<b>7</b>	<b>7</b>	<b>76</b>	<b>10</b>	<b>7</b>	<b>10</b>	<b>27</b>	<b>26</b>	<b>26</b>	<b>26</b>	<b>26</b>	<b>41</b>	<b>41</b>	

S.T.: Simple tracción  
D.T.: Doble tracción

8.2.6. INSCRIPCIÓN DE MAQUINARIA AGRICOLA NUEVA (UNIDADES ) EN ANDALUCÍA, AÑO 2000. DISTRIBUCIÓN POR TIPO DE MÁQUINA Y PROVINCIA. ORIGEN: NACIONALES + IMPORTADAS.

Provincia	Tractores										Total	Remolques	Otras máquinas					
	Ruedas		Cosechadoras Automotrices				Recogedoras Empacadoras											
	S.T.	D.T.	Subtotal	Cadenas	Total	Motocultores	Cereal	Forrajes	Hortofrutic.	Algodón				Otras	Total	De pistón	Rotativas	Otras
Almería	3	293	296	23	319	22	18	-	-	-	-	-	-	-	-	-	50	9
Cádiz	2	209	211	31	242	33	5	-	1	-	-	1	-	-	-	-	94	34
Córdoba	11	564	575	108	683	5	10	-	-	2	-	-	-	6	7	5	404	320
Granada	2	6	8	4	12	-	-	-	-	-	-	-	-	-	-	-	2	-
Huelva	8	338	346	14	360	5	4	-	-	-	-	-	-	-	-	-	93	18
Jaen	4	242	246	36	282	-	-	-	-	-	-	-	-	-	-	-	8	7
Málaga	2	52	54	10	64	-	-	-	-	-	-	-	-	-	-	-	32	94
Sevilla	23	670	693	20	713	1	23	1	-	5	6	-	-	-	4	4	334	151
<b>Andalucía</b>	<b>55</b>	<b>2.374</b>	<b>2.429</b>	<b>246</b>	<b>2.675</b>	<b>66</b>	<b>60</b>	<b>1</b>	<b>1</b>	<b>7</b>	<b>7</b>	<b>76</b>	<b>10</b>	<b>7</b>	<b>10</b>	<b>27</b>	<b>1.017</b>	<b>633</b>

S.T.: Simple tracción.

### 8.2.7. INSCRIPCIÓN EN MAQUINARIA AGRÍCOLA NUEVA.

TIPO DE MAQUINA	UNIDADES
Tractores	2.675
Motocultores	35
Cosechadoras automotrices	76
Recogedoras empacadoras	30
Remolques	1.017
Otras máquinas	633

### 8.2.8. DISTRIBUCIÓN POR TIPOS, DE LOS TRACTORES NUEVOS INSCRITOS EN 2000.

TIPO TRACTOR	ORIGEN	UNIDADES	COSTE MEDIO (miles ptas.)	POTENCIA MEDIA (CV)
Ruedas simple tracción	Nacional	13	-	-
	Importación	42	3.994,1	70,6
Ruedas doble tracción	Nacional	159	1.705,5	38,0
	Importación	2.215	4.001,8	81,9
Cadenas	Nacional	1	2.758,0	76,0
	Importación	245	3.694,7	77,4

## 8.3. FERTILIZANTES Y OTROS.

### 8.3.1. CONSUMO DE FERTILIZANTES EN ANDALUCÍA. Tm. AÑO 2000.

	Almería	Cádiz	Córdoba	Granada	Huelva	Jaén	Málaga	Sevilla	Andalucía
Sulfato Amónico 21%	10.671	1.264	19.410	29.330	991	26.610	22.027	15.509	<b>125.812</b>
Nitrosulfato Amónico 26%	192	25	1.180	4.804	-	1.217	4.029	3.643	<b>15.090</b>
Nitrato Amónico Cálcico	8.972	585	7.027	2.048	495	9.183	1.247	7.967	<b>37.524</b>
Nitrato Amónico 33,5%	9.306	746	38.908	19.904	5.988	17.373	8.533	12.371	<b>113.129</b>
Urea 46%	9.458	12.257	73.482	20.291	10.438	36.563	24.129	89.555	<b>276.173</b>
Otros Nitrogenados	33.819	1.418	12.433	5.583	1.826	4.871	2.718	8.353	<b>71.021</b>
Superfosfato simple	1.996	-	2.880	5.167	-	2.752	2.630	162	<b>15.587</b>
Superfosfato Concentrado	288	-	1.569	2.057	455	1.032	288	2.487	<b>8.176</b>
Cloruro Potásico	-	-	3.012	11.087	1.222	618	-	5.709	<b>21.648</b>
Sulfato Potásico	23	4	1.000	-	1.000	525	-	3.636	<b>6.188</b>
Fosfato Monoamónico	1.072	-	2.917	1.076	79	561	1.028	656	<b>7.389</b>
Fosfato Diamónico	226	2.323	16.578	4.365	1.591	2.432	4.478	28.673	<b>60.666</b>
Complejo N-P	407	6	604	1.408	50	805	402	318	<b>4.000</b>
Complejo N-K	35.192	-	97	48	1.623	72	-	1.001	<b>38.033</b>
Complejo P-K	1.100	-	-	-	-	9	-	-	<b>1.109</b>
Complejo N-P-K	6.414	4.761	54.282	34.627	8.987	38.318	23.073	104.611	<b>275.073</b>
Otros	-	-	340	-	771	-	47	790	<b>1.948</b>
<b>TOTAL</b>	<b>119.136</b>	<b>23.389</b>	<b>235.719</b>	<b>141.795</b>	<b>35.516</b>	<b>142.941</b>	<b>94.629</b>	<b>285.441</b>	<b>1.078.566</b>

### 8.3.2. PRECIOS DE FERTILIZANTES. AÑO 2000.

FERTILIZANTES	Ptas/100Kg
Sulfato Amónico 21 %	1.764
Nitrosulfato Amónico	2.749
Nitrato Amónico-Cálcico	2.443
Nitrato Amónico 33,5%	2.812
Urea 46%	2.805
Otros nitrogenados	2.511
	0
Superfosfato simple	2.072
Superfosfato concentrado	2.847
Otros fosfatados	2.150
	0
Cloruro potásico	2.875
Sulfato potásico	4.750
	0
Fosfatos monoamónicos	10.264
Fosfatos diamónicos	3.844
Complejo N-P	2.200
Complejo N-K	2.200
Complejo P-K	2.200
Complejo N-P-K	2.829

### 8.3.3. OTROS MEDIOS DE PRODUCCIÓN. AÑO 2000.

	Almería	Cádiz	Córdoba	Granada	Huelva	Jaén	Málaga	Sevilla	Andalucía
GASÓLEO. Mills de litros	15,10	29,00	63,40	31,20	19,50	51,00	22,80	67,00	<b>299,00</b>
LUBRICANTES. Mills de pesetas	92	175	383	188	118	308	138	404	<b>1.805</b>
NEUMÁTICOS. Mills de pesetas	1.782	1.649	3.705	2.173	1.730	3.240	1.577	4.910	<b>20.767</b>

**9<sup>a</sup>**

**PARTE**

**INFORMACIÓN  
ECONÓMICA**



9.1. MACROMAGNITUDES AGRARIAS DE ANDALUCÍA (SERIE HISTÓRICA), EN MILLONES DE PESETAS.

CONCEPTOS		1993	1994	1995	1996	1997	1998	1999	2000	var 00/99
PFA	valor corr	752.987	825.208	887.075	1.029.644	1.224.092	1.254.408	1.205.721	1.167.203	-3,19
	indice90	101,55	111,90	122,94	118,82	116,22	112,85	115,76	115,87	0,09
	valor const	741.498	737.456	721.536	866.526	1.053.262	1.111.560	1.041.550	1.007.379	-3,28
PF AGRIC	valor corr	586.174	669.161	694.899	824.937	1.004.583	1.045.427	994.082	932.171	-6,23
	indice90	101,68	112,69	126,65	119,04	116,66	113,34	118,37	116,21	-1,82
	valor const	576.481	593.826	548.680	693.009	861.141	922.397	839.787	802.117	-4,49
Cereales	valor corr	27.775	29.032	9.890	62.747	55.343	51.707	31.582	44.189	39,92
	indice90	102,78	101,65	110,39	99,60	98,22	90,09	90,08	86,64	-3,82
	valor const	27.024	28.561	8.959	62.999	56.346	57.395	35.060	51.003	45,48
Leguminosas	valor corr	3.328	5.270	3.715	8.017	5.584	3.537	1.324	2.667	101,43
	indice90	115,08	114,65	141,60	131,40	119,88	118,04	151,86	126,93	-16,42
	valor const	2.892	4.597	2.624	6.101	4.658	2.996	872	2.101	140,99
Pajas	valor corr	2.996	4.757	2.040	2.422	1.824	1.816	842	689	-18,17
	indice90	102,78	101,65	110,39	99,60	98,22	90,09	90,08	86,64	-3,82
	valor const	2.915	4.680	1.848	2.431	1.857	2.016	935	796	-14,92
Tuberculos	valor corr	14.248	26.898	20.347	14.180	18.989	17.689	19.225	20.028	4,18
	indice90	90	154	151	89	98	127,67	105,83	118,68	12,14
	valor const	15.896	17.429	13.519	15.929	19.356	13.855	18.166	16.876	-7,10
Industr. herbac.	valor corr	49.028	51.457	36.601	86.165	72.338	91.628	69.762	82.272	17,93
	indice90	102	108	114	109	95	105,32	100,64	105,13	4,46
	valor const	48.299	47.774	31.980	78.898	75.961	86.999	69.319	78.257	12,89
Forrajes	valor corr	977	788	598	270	320	277	276	304	
	indice90	97,90	98,64	116,83	113,46	113,07	106,38	111,71	116,84	4,59
	valor const	998	799	512	238	283	260	247	260	
Hortalizas	valor corr	193.450	241.567	252.487	328.419	368.445	413.042	371.245	416.799	12,27
	indice90	96	101	101	103	109	114,99	110,44	125,19	13,36
	valor const	201.259	238.396	250.533	317.436	337.528	359.198	336.150	332.933	-0,96
Citricos	valor corr	13.219	22.948	30.457	36.035	30.915	32.024	46.645	39.605	-15,09
	indice90	93,97	130,77	170,89	193,77	148,27	133,21	143,98	131,15	-8,91
	valor const	14.067	17.548	17.823	18.597	20.851	24.041	32.397	30.198	-6,79
Frutos no citr.	valor corr	33.877	30.635	37.826	39.133	46.402	41.718	46.519	44.091	-5,22
	indice90	80,67	91,84	113,57	99,49	97,21	119,07	96,30	87,35	-9,29
	valor const	41.995	33.357	33.306	39.333	47.734	35.037	48.306	50.476	4,49
Vino y subp.	valor corr	23.286	21.371	20.474	35.433	31.900	21.442	23.837	31.491	32,11
	indice90	87	125	176	176	154	168,33	217,94	200,76	-7,88
	valor const	26.781	17.124	11.626	20.145	20.717	12.738	10.937	15.686	43,41
Aceite y subp.	valor corr	170.095	169.254	228.400	139.505	302.641	282.173	285.715	163.912	-42,63
	indice90	120,12	143,53	178,27	229,84	147,22	114,52	147,52	121,17	-17,86
	valor const	141.604	117.922	128.120	60.697	205.570	246.396	193.679	135.274	-30,16
Otras industr.	valor corr	16.195	18.413	18.563	21.274	16.523	21.286	38.541	27.712	-28,10
	indice90	101,51	107,71	114,45	109,21	95,23	105,32	100,64	105,13	4,46
	valor const	15.954	17.095	16.219	19.480	17.350	20.211	38.296	26.360	-31,17
Flores y ornam.	valor corr	28.303	34.151	23.421	30.916	36.631	37.597	35.127	31.856	-9,31
	indice90	105,24	96,90	105,41	106,03	105,12	124,42	115,13	105,13	-8,69
	valor const	26.894	35.244	22.219	29.158	34.846	30.218	30.510	30.302	-0,68
Semillas sel& pl	valor corr	9.397	12.620	10.080	20.422	16.730	29.492	23.443	26.556	13,28
	indice90	94,88	94,88	107,32	94,69	92,51	95,02	94,10	84,05	-10,68
	valor const	9.904	13.301	9.392	21.567	18.085	31.038	24.913	31.595	26,82

CONCEPTOS		1993	1994	1995	1996	1997	1998	1999	2000	var 00/99
<b>PF GANAD</b>	<b>valor corr</b>	<b>133.320</b>	<b>126.894</b>	<b>147.788</b>	<b>165.961</b>	<b>171.566</b>	<b>171.963</b>	<b>175.538</b>	<b>200.216</b>	<b>14,06</b>
	indice90	102,53	109,11	109,41	118,70	115,11	109,61	102,75	113,18	10,15
	<b>valor const</b>	<b>130.025</b>	<b>116.300</b>	<b>135.083</b>	<b>139.813</b>	<b>149.052</b>	<b>156.886</b>	<b>170.840</b>	<b>176.901</b>	<b>3,55</b>
Vacuno	valor corr	27.410	19.499	21.861	22.741	23.449				
	indice90	119,19	123,22	113,39	99,46	104,09				
	valor const	22.997	15.825	19.279	22.864	22.527				
Ovino	valor corr	4.310	15.157	15.855	18.106	16.620				
	indice90	95,40	109,77	111,42	128,42	134,16				
	valor const	4.518	13.808	14.230	14.099	12.388				
Caprino	valor corr	3.322	4.835	2.911	5.730	3.912				
	indice90	100,05	109,77	111,72	122,54	131,06				
	valor const	3.320	4.405	2.606	4.676	2.985				
Porcino	valor corr	34.963	28.590	40.501	49.622	50.963				
	indice90	92,22	99,65	113,93	124,37	133,60				
	valor const	37.913	28.690	35.549	39.899	38.146				
Aves	valor corr	21.336	17.372	16.043	21.446	19.404				
	indice90	105,37	108,88	96,96	115,71	109,90				
	valor const	20.249	15.955	16.546	18.534	17.656				
Conejos	valor corr	2.155	1.942	2.294	666	1.015				
	indice90	84,38	89,37	83,45	84,74	90,45				
	valor const	2.554	2.173	2.749	786	1.122				
Equino	valor corr	34	50	21	95	99				
	indice90	101,59	108,32	110,18	115,93	121,20				
	valor const	33	46	19	82	82				
Leche	valor corr	29.473	30.888	32.488	30.416	36.145				
	indice90	101,98	114,19	117,87	117,49	119,49				
	valor const	28.901	27.050	27.563	25.888	30.250				
Huevos	valor corr	9.148	7.387	14.804	14.505	16.005				
	indice90	112,08	101,80	94,69	116,03	116,81				
	valor const	8.162	7.256	15.634	12.501	13.701				
Lana	valor corr	130	94	231	154	304				
	indice90	33,85	82,44	111,23	77,14	122,36				
	valor const	384	114	208	199	249				
Estiercol	valor corr	0	0	0	0	0				
	indice90	104,49	110,45	111,17	116,84	118,74				
	valor const	0	0	0	0	0				
Varios	valor corr	1.039	1.080	779	2.480	3.651				
	indice90	104,49	110,45	111,17	116,84	118,74				
	valor const	994	978	701	2.122	3.075				
<b>PF FOREST</b>	<b>valor corr</b>	<b>16.170</b>	<b>13.233</b>	<b>16.707</b>	<b>13.250</b>	<b>15.937</b>	<b>16.401</b>	<b>14.793</b>	<b>16.022</b>	<b>8,31</b>
	indice90	92,89	103,79	115,11	106,45	105,23	115,82	125,05	133,17	6,49
	<b>valor const</b>	<b>17.408</b>	<b>12.750</b>	<b>14.514</b>	<b>12.464</b>	<b>15.231</b>	<b>14.045</b>	<b>11.867</b>	<b>12.031</b>	<b>1,38</b>
Maderas	valor corr	3.103	5.793	3.796	4.681					
	indice90	97	106	117	106					
	valor const	3.204	5.477	3.246	4.414					
Otros prod.	valor corr	13.067	7.440	12.911	8.569					
	indice90	92	102	115	106					
	valor const	14.205	7.273	11.267	8.050					



CONCEPTOS		1993	1994	1995	1996	1997	1998	1999	2000	var 00/99
<b>OTRAS APOR</b>	<b>valor corr</b>	<b>17.323</b>	<b>15.920</b>	<b>27.681</b>	<b>25.496</b>	<b>32.006</b>	<b>20.617</b>	<b>21.307</b>	<b>18.794</b>	<b>-11,79</b>
	indice90	98,52	109,19	119,01	120,04	114,97	113,09	111,82	115,09	2,92
	<b>valor const</b>	<b>17.583</b>	<b>14.580</b>	<b>23.259</b>	<b>21.239</b>	<b>27.838</b>	<b>18.231</b>	<b>19.055</b>	<b>16.330</b>	<b>-14,30</b>
<b>GASTOS FUERA</b>	<b>valor corr</b>	<b>210.953</b>	<b>225.380</b>	<b>251.692</b>	<b>274.286</b>	<b>337.799</b>	<b>365.353</b>	<b>320.375</b>	<b>338.628</b>	<b>5,70</b>
	indice90	106,66	112,08	116,74	121,57	120,88	119,48	117,89	124,73	5,80
	<b>valor const</b>	<b>197.786</b>	<b>201.083</b>	<b>215.595</b>	<b>225.628</b>	<b>279.450</b>	<b>305.786</b>	<b>271.758</b>	<b>271.489</b>	<b>-0,10</b>
Semillas sel& pl	valor corr	19.654	22.857	52.942	31.454	27.280				
	indice90	95,38	105,22	117,99	118,80	125,61				
	valor const	20.606	21.723	44.870	26.476	21.718				
Piensos	valor corr	55.284	58.390	59.296	64.812	65.100				
	indice90	99,38	101,08	100,84	105,19	106,68				
	valor const	55.629	57.766	58.802	61.614	61.024				
Fertilizantes	valor corr	26.488	29.105	27.743	38.898	35.491				
	indice90	94,11	101,53	108,75	114,43	112,91				
	valor const	28.146	28.666	25.511	33.993	31.433				
Enmiendas	valor corr	2.913	78	0	0	84				
	indice90	106,87	110,01	113,64	118,18	120,88				
	valor const	2.726	71	0	0	69				
Energía	valor corr	19.510	17.547	17.111	21.741	18.010				
	indice90	118,49	115,71	115,85	117,73	120,09				
	valor const	16.466	15.165	14.770	18.467	14.997				
Aceite y lubric.	valor corr	1.643	1.867	1.802	1.854	6.004				
	indice90	134,82	138,05	162,90	164,48	164,53				
	valor const	1.219	1.352	1.106	1.127	3.649				
Neumaticos	valor corr	2.674	2.367	1.762	2.435	2.360				
	indice90	102,15	113,34	138,06	155,54	171,18				
	valor const	2.618	2.088	1.276	1.566	1.379				
Tratam. Fitosan.	valor corr	15.706	18.051	18.126	22.672	25.478				
	indice90	113,24	114,21	115,68	117,69	113,18				
	valor const	13.870	15.805	15.669	19.264	22.511				
Tratam. Zoosan.	valor corr	5.767	5.638	6.254	7.526	8.542				
	indice90	130,93	139,03	150,20	168,10	178,26				
	valor const	4.405	4.055	4.164	4.477	4.792				
Repar maquinaria	valor corr	38.303	24.932	24.867	23.002	24.264				
	indice90	112,51	116,52	126,18	130,46	139,86				
	valor const	34.044	21.397	19.708	17.631	17.349				
Repar construc.	valor corr	5.221	4.805	5.339	5.072	5.252				
	indice90	119,20	124,79	129,22	133,80	138,04				
	valor const	4.380	3.850	4.132	3.791	3.805				
Otros Gastos	valor corr	17.790	39.743	36.450	54.819	54.214				
	indice90	130	136	142	147,28	151,31				
	valor const	13.679	29.144	25.588	37.221	35.830				
<b>VAB a pr mercado</b>	<b>valor corr</b>	<b>542.034</b>	<b>599.828</b>	<b>635.383</b>	<b>755.358</b>	<b>886.292</b>	<b>889.055</b>	<b>885.346</b>	<b>828.575</b>	<b>-6,41</b>
	indice90	99,69	111,83	125,58	117,86	114,54	110,34	115,01	112,59	-2,10
	valor const	543.712	536.373	505.941	640.898	773.812	805.774	769.792	735.890	-4,40
Subvenciones	valor corr	132.008	162.622	214.716	168.903	234.472	223.203	252.466	229.167	-9,23
	indice90	115,65	121,09	126,78	131,09	133,19	135	138	142	3,12
	valor const	114.143	134.301	169.363	128.846	176.048	165.436	183.195	161.258	-11,97
<b>VAB a costo fact</b>	<b>valor corr</b>	<b>674.042</b>	<b>762.450</b>	<b>850.099</b>	<b>924.261</b>	<b>1.120.764</b>	<b>1.112.258</b>	<b>1.137.812</b>	<b>1.057.742</b>	<b>-7,04</b>
	indice90	102,46	113,68	125,88	120,07	117,99	114,52	119,39	117,90	-1,25
	valor const	657.854	670.674	675.304	769.744	949.860	971.210	952.987	897.148	-5,86
Amortizaciones	valor corr	56.191	45.285	42.854	53.852	71.171	70.151	57.258	57.845	1,03
	indice90	106,82	111,89	118,60	124,76	129,53	134,15	133,27	139,62	4,76
	valor const	52.601	40.473	36.133	43.165	54.945	52.293	42.964	41.430	-3,57
<b>RENTA AGRARIA</b>	<b>valor corr</b>	<b>617.851</b>	<b>717.164</b>	<b>805.816</b>	<b>870.391</b>	<b>1.080.635</b>	<b>1.042.106</b>	<b>1.080.554</b>	<b>999.898</b>	<b>-7,46</b>
	indice90	102,08	113,80	126,07	119,79	120,75	113,41	118,74	116,85	-1,59
	<b>valor const</b>	<b>605.253</b>	<b>630.201</b>	<b>639.171</b>	<b>726.579</b>	<b>894.914</b>	<b>918.917</b>	<b>910.024</b>	<b>855.718</b>	<b>-5,97</b>
OCUPADOS AGRARIOS (1)		225	222	204	216	240	252	243	241	-0,74
<b>RENTA/OCUPADO valor corr (2)</b>		<b>3.345</b>	<b>3.710</b>	<b>4.338</b>	<b>4.758</b>	<b>5.092</b>	<b>4.978</b>	<b>4.968</b>	<b>4.845</b>	<b>-2,47</b>
<b>RENTA/OCUPADO valor const (2)</b>		<b>2.689</b>	<b>2.834</b>	<b>3.126</b>	<b>3.358</b>	<b>3.723</b>	<b>3.647</b>	<b>3.749</b>	<b>3.552</b>	

(1) Miles de personas.

(2) Miles de pts.

9.1.1. MACROMAGNITUDES AGRARIAS DE ALMERIA (SERIE HISTORICA), EN MILLONES DE PESETAS.

CONCEPTOS		1993	1994	1995	1996	1997	1998	1999	2000	var 00/99
PFA	valor corr	104.234	141.923	178.959	232.543	270.008	305.787	273.256	323.832	18,51
	indice90	95,26	101,77	103,47	106,50	110,39	114,53	110,67	122,75	10,92
	valor const	109.425	139.452	172.965	218.358	244.601	266.983	246.921	263.814	6,84
PF AGRIC	valor corr	93.555	128.177	159.713	210.197	235.575	276.158	247.647	297.264	20,04
	indice90	95,15	101,52	102,82	105,57	109,35	115,04	111,43	123,67	10,98
	valor const	98.327	126.253	155.333	199.112	215.430	240.063	222.248	240.372	8,16
Cereales	valor corr	1.128	137	157	194	400	308	106	244	131,19
	indice90	102,78	101,65	110,39	99,60	98,22	90,09	90,08	86,64	-3,82
	valor const	1.097	135	142	195	407	342	117	282	140,37
Leguminosas	valor corr	49	22	32	106	177	88	72	64	-11,60
	indice90	115,08	114,65	141,60	131,40	119,88	118,04	151,86	126,93	-16,42
	valor const	43	19	23	81	147	74	48	50	5,76
Pajas	valor corr	0	21	17	20	42	33	33	53	61,17
	indice90	102,78	101,65	110,39	99,60	98,22	90,09	90,08	86,64	-3,82
	valor const	0	21	15	20	43	36	36	61	67,57
Tuberculos	valor corr	742	569	435	398	178	372	265	279	5,45
	indice90	89,63	154,33	150,51	89,02	98,10	127,67	105,83	118,68	12,14
	valor const	828	369	289	447	181	292	250	235	-5,96
Industr. herbac.	valor corr	11	4	0	0	0	0	0	0	
	indice90	101,51	107,71	114,45	109,21	95,23	105,32	100,64	105,13	4,46
	valor const	11	4	0	0	0	0	0	0	
Forrajes	valor corr	0	0	0	0	0	0	0	0	
	indice90	97,90	98,64	116,83	113,46	113,07	106,38	111,71	116,84	4,59
	valor const	0	0	0	0	0	0	0	0	
Hortalizas	valor corr	79.689	113.216	145.318	193.636	213.268	246.593	216.220	269.129	24,47
	indice90	96,12	101,33	100,78	103,46	109,16	114,99	110,44	125,19	13,36
	valor const	82.906	111.730	144.193	187.161	195.372	214.447	195.781	214.976	9,80
Citricos	valor corr	2.455	2.316	4.775	6.320	5.538	5.903	9.410	7.429	-21,05
	indice90	93,97	130,77	170,89	193,77	148,27	133,21	143,98	131,15	-8,91
	valor const	2.613	1.771	2.794	3.262	3.735	4.431	6.536	5.665	-13,33
Frutos no citr.	valor corr	6.109	4.487	6.096	3.614	8.840	5.523	6.428	3.187	-50,42
	indice90	80,67	91,84	113,57	99,49	97,21	119,07	96,30	87,35	-9,29
	valor const	7.573	4.886	5.368	3.632	9.094	4.639	6.675	3.649	-45,34
Vino y subp.	valor corr	468	487	48	1.609	192	1.340	1.710	2.552	49,28
	indice90	86,95	124,80	176,10	175,89	153,98	168,33	217,94	200,76	-7,88
	valor const	538	390	27	914	125	796	784	1.271	62,05
Aceite y subp.	valor corr	473	575	524	1.289	1.329	4.158	3.720	5.228	40,55
	indice90	120,12	143,53	178,27	229,84	147,22	114,52	147,52	121,17	-17,86
	valor const	394	401	294	561	903	3.631	2.521	4.315	71,12
Otras industr.	valor corr	89	193	64	221	118	208	131	325	148,81
	indice90	101,51	107,71	114,45	109,21	95,23	105,32	100,64	105,13	4,46
	valor const	88	179	56	202	124	198	130	309	138,19
Flores y ornam.	valor corr	2.224	6.017	2.247	2.742	4.934	4.282	4.036	3.686	-8,68
	indice90	105,24	96,90	105,41	106,03	105,12	124,42	115,13	105,13	-8,69
	valor const	2.113	6.209	2.132	2.586	4.694	3.442	3.506	3.506	0,00
Semillas sel& pl	valor corr	118	133	0	50	560	7.350	5.517	5.088	-7,78
	indice90	94,88	94,88	107,32	94,69	92,51	95,02	94,10	84,05	-10,68
	valor const	124	140	0	52	605	7.735	5.863	6.053	3,25

CONCEPTOS		1993	1994	1995	1996	1997	1998	1999	2000	var 00/99
<b>PF GANAD</b>	<b>valor corr</b>	<b>9.628</b>	<b>12.333</b>	<b>16.421</b>	<b>20.157</b>	<b>22.764</b>	<b>25.942</b>	<b>22.614</b>	<b>23.357</b>	<b>3,29</b>
	indice90	96,53	103,65	107,66	115,80	119,84	109,61	102,75	113,18	10,15
	<b>valor const</b>	<b>9.974</b>	<b>11.899</b>	<b>15.253</b>	<b>17.407</b>	<b>18.995</b>	<b>23.667</b>	<b>22.008</b>	<b>20.637</b>	<b>-6,23</b>
Vacuno	valor corr	109	62	154	275	103				
	indice90	119,19	123,22	113,39	99,46	104,09				
Ovino	valor const	91	50	136	276	99				
	valor corr	422	1.022	592	1.509	890				
Caprino	indice90	95,40	109,77	111,42	128,42	134,16				
	valor const	442	931	531	1.175	663				
Porcino	valor corr	227	213	970	657	575				
	indice90	100,05	109,77	111,72	122,54	131,06				
Aves	valor const	227	194	868	536	439				
	valor corr	4.185	5.742	8.033	9.443	10.273				
Conejos	indice90	92,22	99,65	113,93	124,37	133,60				
	valor const	4.538	5.762	7.051	7.593	7.689				
Equino	valor corr	1.741	2.185	2.621	5.672	2.988				
	indice90	105,37	108,88	96,96	115,71	109,90				
Leche	valor const	1.652	2.007	2.703	4.902	2.719				
	valor corr	840	790	1.360	438	787				
Huevos	indice90	84,38	89,37	83,45	84,74	90,45				
	valor const	995	884	1.630	517	870				
Lana	valor corr	0	0	0	0	0				
	indice90	101,59	108,32	110,18	115,93	121,20				
Estiercol	valor const	0	0	0	0	0				
	valor corr	1.620	1.946	2.446	1.466	1.779				
Varios	indice90	101,98	114,19	117,87	117,49	119,49				
	valor const	1.589	1.704	2.075	1.248	1.489				
PF FOREST	valor corr	368	334	245	506	295				
	indice90	112,08	101,80	94,69	116,03	116,81				
Maderas	valor const	328	328	259	436	252				
	valor corr	0	9	0	1	2				
Otros prod.	indice90	33,85	82,44	111,23	77,14	122,36				
	valor const	0	11	0	1	1				
OTRAS APOR	valor corr	0	0	0	0	0				
	indice90	104,49	110,45	111,17	116,84	118,74				
	valor const	0	0	0	0	0				
	valor corr	116	30	0	190	188				
	indice90	104,49	110,45	111,17	116,84	118,74				
	valor const	111	27	0	162	159				
<b>PF FOREST</b>	<b>valor corr</b>	<b>791</b>	<b>95</b>	<b>175</b>	<b>150</b>	<b>328</b>	<b>251</b>	<b>145</b>	<b>-121</b>	<b>-184,03</b>
	indice90	92,01	102,51	114,69	106,44	105,23	116,77	124,74	133,17	6,76
	<b>valor const</b>	<b>860</b>	<b>93</b>	<b>153</b>	<b>141</b>	<b>311</b>	<b>215</b>	<b>116</b>	<b>-91</b>	<b>-178,71</b>
Maderas	valor corr	3	6	8	2					
	indice90	96,86	105,76	116,93	106,06					
Otros prod.	valor const	3	6	7	2					
	valor corr	788	89	167	148					
	indice90	91,99	102,30	114,59	106,45					
	valor const	857	87	146	139					
<b>OTRAS APOR</b>	<b>valor corr</b>	<b>260</b>	<b>1.318</b>	<b>2.650</b>	<b>2.039</b>	<b>11.342</b>	<b>3.436</b>	<b>2.851</b>	<b>3.333</b>	<b>16,91</b>
	indice90	98,52	109,19	119,01	120,04	114,97	113,09	111,82	115,09	2,92
	<b>valor const</b>	<b>264</b>	<b>1.207</b>	<b>2.227</b>	<b>1.699</b>	<b>9.865</b>	<b>3.038</b>	<b>2.549</b>	<b>2.896</b>	<b>13,59</b>

CONCEPTOS		1993	1994	1995	1996	1997	1998	1999	2000	var 00/99
<b>GASTOS FUERA</b>	<b>valor corr</b>	<b>25.569</b>	<b>32.383</b>	<b>45.278</b>	<b>53.324</b>	<b>67.710</b>	<b>75.033</b>	<b>67.477</b>	<b>81.291</b>	<b>20,47</b>
	indice90	108,71	110,37	114,11	118,18	120,88	119,48	117,89	124,73	5,80
	<b>valor const</b>	<b>23.521</b>	<b>29.340</b>	<b>39.679</b>	<b>45.121</b>	<b>56.015</b>	<b>62.800</b>	<b>57.238</b>	<b>65.174</b>	<b>13,87</b>
Semillas sel& pl	valor corr	121	325	7.737	8.089	560				
	indice90	95,38	105,22	117,99	118,80	125,61				
	valor const	127	309	6.557	6.809	446				
Piensos	valor corr	3.709	12.515	12.952	13.433	13.805				
	indice90	99,38	101,08	100,84	105,19	106,68				
	valor const	3.732	12.381	12.844	12.770	12.941				
Fertilizantes	valor corr	6.731	5.750	7.741	7.646	8.924				
	indice90	94,11	101,53	108,75	114,43	112,91				
	valor const	7.152	5.663	7.118	6.682	7.904				
Enmiendas	valor corr	0	0	0	0	0				
	indice90	106,87	110,01	113,64	118,18	120,88				
	valor const	0	0	0	0	0				
Energía	valor corr	1.786	396	1.604	2.695	2.700				
	indice90	118,49	115,71	115,85	117,73	120,09				
	valor const	1.507	342	1.385	2.289	2.248				
Aceite y lubric.	valor corr	68	75	77	82	81				
	indice90	134,82	138,05	162,90	164,48	164,53				
	valor const	50	54	47	50	49				
Neumaticos	valor corr	204	176	191	194	181				
	indice90	102,15	113,34	138,06	155,54	171,18				
	valor const	200	155	138	125	106				
Tratam. Fitosan.	valor corr	4.222	4.703	6.029	6.747	6.898				
	indice90	113,24	114,21	115,68	117,69	113,18				
	valor const	3.728	4.118	5.212	5.733	6.095				
Tratam. Zoosan.	valor corr	462	382	512	604	570				
	indice90	130,93	139,03	150,20	168,10	178,26				
	valor const	353	275	341	359	320				
Repar maquinaria	valor corr	2.503	1.044	1.275	1.341	1.589				
	indice90	112,51	116,52	126,18	130,46	139,86				
	valor const	2.225	896	1.010	1.028	1.136				
Repar construc.	valor corr	208	0	0	0	0				
	indice90	119,20	124,79	129,22	133,80	138,04				
	valor const	174	0	0	0	0				
Otros Gastos	valor corr	5.555	7.017	7.160	12.494	6.751				
	indice90	130,05	136,37	142,45	147,28	151,31				
	valor const	4.271	5.146	5.026	8.483	4.462				
<b>VAB a pr mercado</b>	<b>valor corr</b>	<b>78.665</b>	<b>109.540</b>	<b>133.681</b>	<b>179.219</b>	<b>206.617</b>	<b>230.753</b>	<b>207.601</b>	<b>214.220</b>	<b>3,19</b>
	indice90	91,57	99,48	100,30	103,45	109,56	113,01	109,45	107,84	-1,46
	<b>valor const</b>	<b>85.905</b>	<b>110.112</b>	<b>133.286</b>	<b>173.237</b>	<b>188.586</b>	<b>204.183</b>	<b>189.684</b>	<b>198.640</b>	<b>4,72</b>
Subvenciones	valor corr	4.590	5.099	5.607	4.697	3632	8854	8.090	4.113	-49,16
	indice90	115,65	121,09	126,78	131,09	133,19	134,65	137,88	143,12	3,80
	valor const	3.969	4.211	4.423	3.583	2.727	6.575	5.867	2.874	-51,02
<b>VAB a costo fact</b>	<b>valor corr</b>	<b>83.255</b>	<b>114.639</b>	<b>139.288</b>	<b>183.915</b>	<b>210.249</b>	<b>239.607</b>	<b>215.691</b>	<b>218.333</b>	<b>1,22</b>
	indice90	92,64	100,28	101,15	104,01	109,90	113,69	110,30	108,35	-1,77
	<b>valor const</b>	<b>89.873</b>	<b>114.323</b>	<b>137.709</b>	<b>176.820</b>	<b>191.313</b>	<b>210.758</b>	<b>195.551</b>	<b>201.514</b>	<b>3,05</b>
Amortizaciones	valor corr	2.996	1.874	2.360	2.462	7.673	6.472	5.202	5.004	-3,81
	indice90	106,82	111,89	118,60	124,76	129,53	134,15	133,27	139,62	4,76
	valor const	2.805	1.675	1.990	1.973	5.924	4.824	3.903	3.584	-8,18
<b>RENTA AGRARIA</b>	<b>valor corr</b>	<b>80.259</b>	<b>112.765</b>	<b>136.928</b>	<b>181.454</b>	<b>202.576</b>	<b>233.136</b>	<b>210.489</b>	<b>213.329</b>	<b>1,35</b>
	indice90	92,18	100,10	100,89	103,78	109,27	113,21	109,83	107,78	-1,87
	<b>valor const</b>	<b>87.069</b>	<b>112.648</b>	<b>135.719</b>	<b>174.847</b>	<b>185.389</b>	<b>205.934</b>	<b>191.648</b>	<b>197.930</b>	<b>3,28</b>
OCUPADOS AGRARIOS (1)		39	35	32	35	34	37	33	29	-12,91
<b>RENTA/OCUPADO valor corr (2)</b>		2.043	3.204	4.252	5.136	5.906	6.348	6.377	7.420	16,37
<b>RENTA/OCUPADO valor const (2)</b>		2.217	3.200	4.215	4.949	5.405	5.607	5.806	6.885	18,58

(1) Miles de personas.

(2) Miles de pts.

9.1.2. MACROMAGNITUDES AGRARIAS DE CADIZ (SERIE HISTORICA), EN MILLONES DE PESETAS.

CONCEPTOS		1993	1994	1995	1996	1997	1998	1999	2000	var 00/99
PFA	valor corr	99.727	81.424	70.525	111.832	136.824	116.420	107.750	125.502	16,47
	indice90	100,83	109,04	119,94	116,33	113,01	114,49	113,52	120,26	5,94
	valor const	98.907	74.676	58.798	96.133	121.076	101.682	94.913	104.355	9,95
PF AGRIC	valor corr	73.376	67.148	55.844	95.310	115.409	102.092	96.264	114.623	19,07
	indice90	97,64	107,69	122,06	116,57	112,01	115,18	114,96	120,76	5,05
	valor const	75.151	62.355	45.753	81.761	103.036	88.636	83.738	94.914	13,35
Cereales	valor corr	7.703	3.222	1.283	6.824	7297	6622	2.976	5.411	81,82
	indice90	102,78	101,65	110,39	99,60	98,22	90,09	90,08	86,64	-3,82
	valor const	7.495	3.170	1.162	6.851	7.429	7.350	3.304	6.246	89,04
Leguminosas	valor corr	318	532	628	760	1110	477	172	368	113,83
	indice90	115,08	114,65	141,60	131,40	119,88	118,04	151,86	126,93	-16,42
	valor const	276	464	444	579	926	404	113	290	155,83
Pajas	valor corr	1.296	648	604	278	274	219	74	89	19,41
	indice90	102,78	101,65	110,39	99,60	98,22	90,09	90,08	86,64	-3,82
	valor const	1.261	637	547	279	279	243	83	103	24,15
Tuberculos	valor corr	2.677	2.692	2.632	2.066	1782	2704	2.359	2.332	-1,12
	indice90	89,63	154,33	150,51	89,02	98,10	127,67	105,83	118,68	12,14
	valor const	2.987	1.744	1.749	2.321	1.817	2.118	2.229	1.965	-11,83
Industr. herbac.	valor corr	14.680	12.306	8.935	17.327	17907	22012	15.218	19.625	28,96
	indice90	101,51	107,71	114,45	109,21	95,23	105,32	100,64	105,13	4,46
	valor const	14.462	11.425	7.807	15.866	18.804	20.900	15.121	18.667	23,45
Forrajes	valor corr	367	102	67	0	0	0	0	0	
	indice90	97,90	98,64	116,83	113,46	113,07	106,38	111,71	116,84	4,59
	valor const	375	103	57	0	0	0	0	0	
Hortalizas	valor corr	17.081	15.073	12.386	25.828	36241	31588	38.074	45.215	18,76
	indice90	96,12	101,33	100,78	103,46	109,16	114,99	110,44	125,19	13,36
	valor const	17.770	14.875	12.290	24.965	33.200	27.471	34.475	36.117	4,77
Citricos	valor corr	731	1.306	2.075	2.320	2508	2058	2.378	1.775	-25,36
	indice90	93,97	130,77	170,89	193,77	148,27	133,21	143,98	131,15	-8,91
	valor const	778	999	1.214	1.197	1.691	1.545	1.652	1.354	-18,06
Frutos no citr.	valor corr	479	529	519	340	368	439	359	538	49,83
	indice90	80,67	91,84	113,57	99,49	97,21	119,07	96,30	87,35	-9,29
	valor const	594	576	457	342	379	368	373	616	65,18
Vino y subp.	valor corr	11.671	13.670	12.732	20.122	24981	12067	11.251	19.137	70,10
	indice90	86,95	124,80	176,10	175,89	153,98	168,33	217,94	200,76	-7,88
	valor const	13.423	10.954	7.230	11.440	16.223	7.169	5.162	9.532	84,66
Aceite y subp.	valor corr	719	888	1.050	1.866	1763	1084	1.572	1.136	-27,73
	indice90	120,12	143,53	178,27	229,84	147,22	114,52	147,52	121,17	-17,86
	valor const	599	619	589	812	1.197	947	1.065	937	-12,01
Otras industr.	valor corr	243	0	0	37	43	0	0	0	
	indice90	101,51	107,71	114,45	109,21	95,23	105,32	100,64	105,13	4,46
	valor const	239	0	0	34	45	0	0	0	
Flores y ornam.	valor corr	13.012	12.022	9.219	12.830	13894	15669	15.653	14.730	-5,90
	indice90	105,24	96,90	105,41	106,03	105,12	124,42	115,13	105,13	-8,69
	valor const	12.364	12.407	8.746	12.101	13.217	12.594	13.596	14.011	3,05
Semillas sel& pl	valor corr	2.399	4.158	3.714	4.710	7241	7153	6.178	4.266	-30,95
	indice90	94,88	94,88	107,32	94,69	92,51	95,02	94,10	84,05	-10,68
	valor const	2.528	4.382	3.461	4.974	7.827	7.528	6.566	5.076	-22,69

CONCEPTOS		1993	1994	1995	1996	1997	1998	1999	2000	var 00/99
<b>PF GANAD</b>	<b>valor corr</b>	<b>23.166</b>	<b>13.891</b>	<b>12.308</b>	<b>15.151</b>	<b>19.794</b>	<b>14.841</b>	<b>12.946</b>	<b>12.801</b>	<b>-1,12</b>
	indice90	114,11	116,43	111,95	115,80	119,84	109,61	102,75	113,18	10,15
	<b>valor const</b>	<b>20.302</b>	<b>11.931</b>	<b>10.995</b>	<b>13.084</b>	<b>16.517</b>	<b>13.540</b>	<b>12.599</b>	<b>11.310</b>	<b>-10,23</b>
Vacuno	valor corr	17.428	6.857	4.715	5.837	10.340				
	indice90	119,19	123,22	113,39	99,46	104,09				
	valor const	14.622	5.565	4.158	5.869	9.934				
Ovino	valor corr	81	653	273	782	381				
	indice90	95,40	109,77	111,42	128,42	134,16				
	valor const	85	595	245	609	284				
Caprino	valor corr	439	705	0	770	263				
	indice90	100,05	109,77	111,72	122,54	131,06				
	valor const	439	642	0	628	201				
Porcino	valor corr	1.538	184	1.643	1.465	2.087				
	indice90	92,22	99,65	113,93	124,37	133,60				
	valor const	1.668	185	1.442	1.178	1.562				
Aves	valor corr	36	89	0	1.059	622				
	indice90	105,37	108,88	96,96	115,71	109,90				
	valor const	34	82	0	915	566				
Conejos	valor corr	0	0	0	0	0				
	indice90	84,38	89,37	83,45	84,74	90,45				
	valor const	0	0	0	0	0				
Equino	valor corr	0	0	0	0	0				
	indice90	101,59	108,32	110,18	115,93	121,20				
	valor const	0	0	0	0	0				
Leche	valor corr	2.114	4.143	4.035	3.899	4.527				
	indice90	101,98	114,19	117,87	117,49	119,49				
	valor const	2.073	3.628	3.423	3.319	3.788				
Huevos	valor corr	1.492	1.212	1.590	1.141	1.117				
	indice90	112,08	101,80	94,69	116,03	116,81				
	valor const	1.331	1.191	1.679	983	956				
Lana	valor corr	7	2	1	2	2				
	indice90	33,85	82,44	111,23	77,14	122,36				
	valor const	21	2	1	3	1				
Estiercol	valor corr	0	0	0	0	0				
	indice90	104,49	110,45	111,17	116,84	118,74				
	valor const	0	0	0	0	0				
Varios	valor corr	31	46	51	196	456				
	indice90	104,49	110,45	111,17	116,84	118,74				
	valor const	30	42	46	168	384				
<b>PF FOREST</b>	<b>valor corr</b>	<b>3.090</b>	<b>605</b>	<b>1.759</b>	<b>1.371</b>	<b>1.408</b>	<b>1.455</b>	<b>1.285</b>	<b>1.693</b>	<b>31,74</b>
	indice90	92,02	102,38	114,62	106,44	105,23	116,77	124,74	133,17	6,76
	<b>valor const</b>	<b>3.358</b>	<b>591</b>	<b>1.535</b>	<b>1.288</b>	<b>1.338</b>	<b>1.246</b>	<b>1.030</b>	<b>1.271</b>	<b>23,40</b>
Maderas	valor corr	17	15	20	18					
	indice90	96,86	105,76	116,93	106,06					
	valor const	18	14	17	17					
Otros prod.	valor corr	3.073	590	1.739	1.354					
	indice90	91,99	102,30	114,59	106,45					
	valor const	3.341	577	1.518	1.271					

CONCEPTOS		1993	1994	1995	1996	1997	1998	1999	2000	var 00/99
<b>OTRAS APOR</b>	<b>valor corr</b>	<b>95</b>	<b>-220</b>	<b>614</b>	<b>0</b>	<b>212</b>	<b>-1.968</b>	<b>-2.744</b>	<b>-3.615</b>	<b>31,74</b>
	indice90	98,52	109,19	119,01	120,04	114,97	113,09	111,82	115,09	2,92
	<b>valor const</b>	<b>96</b>	<b>-201</b>	<b>516</b>	<b>0</b>	<b>185</b>	<b>-1.740</b>	<b>-2.454</b>	<b>-3.141</b>	<b>28,00</b>
<b>GASTOS FUERA</b>	<b>valor corr</b>	<b>25.051</b>	<b>21.249</b>	<b>20.161</b>	<b>20.069</b>	<b>26.642</b>	<b>27.575</b>	<b>25.138</b>	<b>29.604</b>	<b>17,76</b>
	indice90	104,96	112,00	117,28	118,18	120,88	119,48	117,89	124,73	5,80
	<b>valor const</b>	<b>23.868</b>	<b>18.973</b>	<b>17.191</b>	<b>16.982</b>	<b>22.040</b>	<b>23.079</b>	<b>21.323</b>	<b>23.734</b>	<b>11,31</b>
Semillas sel& pl	valor corr	3.488	4.311	4.348	4.098	5.303				
	indice90	95,38	105,22	117,99	118,80	125,61				
	valor const	3.657	4.097	3.685	3.449	4.222				
Piensos	valor corr	5.917	4.899	5.246	5.332	5.071				
	indice90	99,38	101,08	100,84	105,19	106,68				
	valor const	5.954	4.847	5.202	5.069	4.753				
Fertilizantes	valor corr	2.907	832	569	1.001	525				
	indice90	94,11	101,53	108,75	114,43	112,91				
	valor const	3.089	819	523	875	465				
Enmiendas	valor corr	2.835	0	0	0	0				
	indice90	106,87	110,01	113,64	118,18	120,88				
	valor const	2.653	0	0	0	0				
Energia	valor corr	1.154	1.034	1.553	1.032	1.058				
	indice90	118,49	115,71	115,85	117,73	120,09				
	valor const	974	894	1.341	877	881				
Aceite y lubric.	valor corr	160	174	175	178	174				
	indice90	134,82	138,05	162,90	164,48	164,53				
	valor const	119	126	107	108	106				
Neumaticos	valor corr	204	195	195	185	173				
	indice90	102,15	113,34	138,06	155,54	171,18				
	valor const	200	172	141	119	101				
Tratam. Fitosan.	valor corr	1.323	1.640	1.640	1.665	1.665				
	indice90	113,24	114,21	115,68	117,69	113,18				
	valor const	1.168	1.436	1.418	1.415	1.471				
Tratam. Zoosan.	valor corr	457	755	656	886	967				
	indice90	130,93	139,03	150,20	168,10	178,26				
	valor const	349	543	437	527	542				
Repar maquinaria	valor corr	4.674	4.418	2.463	2.086	3.524				
	indice90	112,51	116,52	126,18	130,46	139,86				
	valor const	4.154	3.792	1.952	1.599	2.520				
Repar construc.	valor corr	943	789	795	823	823				
	indice90	119,20	124,79	129,22	133,80	138,04				
	valor const	791	632	615	615	596				
Otros Gastos	valor corr	989	2.202	2.521	2.783	3.314				
	indice90	130,05	136,37	142,45	147,28	151,31				
	valor const	760	1.615	1.770	1.890	2.190				
<b>VAB a pr mercado</b>	<b>valor corr</b>	<b>74.676</b>	<b>60.175</b>	<b>50.364</b>	<b>91.763</b>	<b>90.191</b>	<b>88.845</b>	<b>80.430</b>	<b>96.311</b>	<b>19,74</b>
	indice90	99,52	108,03	121,05	115,93	91,07	113,03	109,30	119,46	9,30
	<b>valor const</b>	<b>75.039</b>	<b>55.703</b>	<b>41.607</b>	<b>79.151</b>	<b>99.037</b>	<b>78.602</b>	<b>73.590</b>	<b>80.620</b>	<b>9,55</b>
Subvenciones	valor corr	10.491	16.578	16.489	15.689	18.133	15.851	16.967	16.634	-1,96
	indice90	115,65	121,09	126,78	131,09	133,19	134,65	137,88	143,12	3,80
	valor const	9.071	13.691	13.006	11.968	13.615	11.772	12.305	11.622	-5,55
<b>VAB a costo fact</b>	<b>valor corr</b>	<b>85.167</b>	<b>76.753</b>	<b>66.853</b>	<b>107.452</b>	<b>108.324</b>	<b>104.696</b>	<b>80.430</b>	<b>96.311</b>	<b>19,74</b>
	indice90	101,26	110,60	122,41	117,92	96,16	115,85	93,64	104,41	11,51
	<b>valor const</b>	<b>84.110</b>	<b>69.394</b>	<b>54.613</b>	<b>91.119</b>	<b>112.651</b>	<b>90.374</b>	<b>85.895</b>	<b>92.243</b>	<b>7,39</b>
Amortizaciones	valor corr	5.618	6.914	755	4.405	7.094	7.693	6.208	7.767	25,12
	indice90	106,82	111,89	118,60	124,76	129,53	134,15	133,27	139,62	4,76
	valor const	5.259	6.179	637	3.531	5.477	5.734	4.658	5.563	19,43
<b>RENTA AGRARIA</b>	<b>valor corr</b>	<b>79.549</b>	<b>69.839</b>	<b>66.098</b>	<b>103.047</b>	<b>101.230</b>	<b>97.003</b>	<b>74.223</b>	<b>88.544</b>	<b>19,30</b>
	indice90	100,88	110,48	122,46	117,65	94,45	114,61	91,37	102,15	11,81
	<b>valor const</b>	<b>78.851</b>	<b>63.215</b>	<b>53.976</b>	<b>87.588</b>	<b>107.174</b>	<b>84.640</b>	<b>81.237</b>	<b>86.679</b>	<b>6,70</b>
OCUPADOS AGRARIOS (1)		22	19	22	25	29	31	26	27	6,73
<b>RENTA/OCUPADO valor corr (2)</b>		3.649	3.676	2.951	4.114	3.512	3.144	2.888	3.228	11,77
<b>RENTA/OCUPADO valor const (2)</b>		3.617	3.327	2.410	3.497	3.718	2.744	3.161	3.160	-0,03

(1) Miles de personas.

(2) Miles de pts.

### 9.1.3. MACROMAGNITUDES AGRARIAS DE CORDOBA (SERIE HISTORICA), EN MILLONES DE PESETAS.

CONCEPTOS		1993	1994	1995	1996	1997	1998	1999	2000	var 00/99
<b>PFA</b>	valor corr	<b>115.520</b>	<b>108.472</b>	<b>137.489</b>	<b>126.245</b>	<b>183.084</b>	<b>144.673</b>	<b>140.922</b>	<b>112.140</b>	<b>-20,42</b>
	indice90	106,14	119,85	143,89	136,21	126,23	111,33	126,54	113,39	-10,39
	valor const	<b>108.835</b>	<b>90.508</b>	<b>95.550</b>	<b>92.687</b>	<b>145.044</b>	<b>129.945</b>	<b>111.370</b>	<b>98.894</b>	<b>-11,20</b>
<b>PF AGRIC</b>	valor corr	<b>88.573</b>	<b>87.199</b>	<b>105.910</b>	<b>96.139</b>	<b>142.702</b>	<b>115.438</b>	<b>117.973</b>	<b>91.100</b>	<b>-22,78</b>
	indice90	108,60	122,11	155,82	136,87	128,66	111,53	131,79	113,16	-14,13
	valor const	<b>81.561</b>	<b>71.408</b>	<b>67.969</b>	<b>70.243</b>	<b>110.915</b>	<b>103.501</b>	<b>89.518</b>	<b>80.503</b>	<b>-10,07</b>
Cereales	valor corr	4.193	8.615	2.259	14.381	10970	10984	4.234	10.871	156,77
	indice90	102,78	101,65	110,39	99,60	98,22	90,09	90,08	86,64	-3,82
	valor const	4.080	8.475	2.046	14.439	11.169	12.192	4.700	12.547	166,96
Leguminosas	valor corr	761	1.197	1.280	2.157	1794	942	184	886	381,78
	indice90	115,08	114,65	141,60	131,40	119,88	118,04	151,86	126,93	-16,42
	valor const	661	1.044	904	1.641	1.496	798	121	698	476,41
Pajas	valor corr	684	992	1.325	1.165	1208	986	385	163	-57,73
	indice90	102,78	101,65	110,39	99,60	98,22	90,09	90,08	86,64	-3,82
	valor const	665	976	1.200	1.169	1.230	1.094	427	188	-56,05
Tuberculos	valor corr	990	5.619	4.750	1.989	2202	2946	2.378	2.849	19,83
	indice90	89,63	154,33	150,51	89,02	98,10	127,67	105,83	118,68	12,14
	valor const	1.105	3.641	3.156	2.235	2.245	2.308	2.247	2.401	6,85
Industr. herbac.	valor corr	5.899	6.810	3.216	10.643	10631	11934	8.405	9.322	10,91
	indice90	101,51	107,71	114,45	109,21	95,23	105,32	100,64	105,13	4,46
	valor const	5.811	6.323	2.810	9.746	11.163	11.331	8.352	8.867	6,17
Forrajes	valor corr	146	0	0	0	0	0	0	0	
	indice90	97,90	98,64	116,83	113,46	113,07	106,38	111,71	116,84	4,59
	valor const	149	0	0	0	0	0	0	0	
Hortalizas	valor corr	11.063	15.631	8.517	9.077	10159	9830	11.105	11.477	3,35
	indice90	96,12	101,33	100,78	103,46	109,16	114,99	110,44	125,19	13,36
	valor const	11.510	15.426	8.451	8.773	9.306	8.549	10.055	9.168	-8,83
Citricos	valor corr	1.109	1.495	1.504	2.810	2375	2744	5.215	3.122	-40,13
	indice90	93,97	130,77	170,89	193,77	148,27	133,21	143,98	131,15	-8,91
	valor const	1.180	1.143	880	1.450	1.602	2.060	3.622	2.380	-34,27
Frutos no citr.	valor corr	1.061	1.112	1.176	1.532	1315	2330	1.834	1.865	1,67
	indice90	80,67	91,84	113,57	99,49	97,21	119,07	96,30	87,35	-9,29
	valor const	1.315	1.211	1.035	1.540	1.353	1.957	1.905	2.135	12,09
Vino y subp.	valor corr	7.785	3.358	3.784	7.942	4251	3383	5.150	4.838	-6,06
	indice90	86,95	124,80	176,10	175,89	153,98	168,33	217,94	200,76	-7,88
	valor const	8.953	2.691	2.149	4.515	2.761	2.010	2.363	2.410	1,98
Aceite y subp.	valor corr	52.227	39.239	73.756	35.118	91860	63421	72.559	37.580	-48,21
	indice90	120,12	143,53	178,27	229,84	147,22	114,52	147,52	121,17	-17,86
	valor const	43.479	27.339	41.373	15.279	62.397	55.380	49.186	31.014	-36,94
Otras industr.	valor corr	692	1.211	1.504	2.105	2015	1230	3.938	3.393	-13,84
	indice90	101,51	107,71	114,45	109,21	95,23	105,32	100,64	105,13	4,46
	valor const	682	1.124	1.314	1.928	2.116	1.168	3.913	3.227	-17,52
Flores y ornam.	valor corr	949	328	282	862	1247	1204	623	693	11,33
	indice90	105,24	96,90	105,41	106,03	105,12	124,42	115,13	105,13	-8,69
	valor const	902	338	268	813	1.186	968	541	659	21,91
Semillas sel& pl	valor corr	1.014	1.592	2.557	6.359	2674	3503	1.964	4.041	105,74
	indice90	94,88	94,88	107,32	94,69	92,51	95,02	94,10	84,05	-10,68
	valor const	1.069	1.678	2.383	6.715	2.891	3.687	2.087	4.808	130,34



CONCEPTOS		1993	1994	1995	1996	1997	1998	1999	2000	var 00/99
<b>PF GANAD</b>	<b>valor corr</b>	<b>20.083</b>	<b>19.027</b>	<b>26.537</b>	<b>21.697</b>	<b>33436</b>	<b>22843</b>	<b>18939</b>	<b>18957</b>	<b>0,10</b>
	indice90	99,67	112,25	113,94	115,80	119,84	109,61	102,75	113,18	10,15
	<b>valor const</b>	<b>20.149</b>	<b>16.950</b>	<b>23.291</b>	<b>18.737</b>	<b>27.901</b>	<b>20.840</b>	<b>18.432</b>	<b>16.750</b>	<b>-9,13</b>
Vacuno	valor corr	1.597	3.608	5.683	4.254	7.025				
	indice90	119,19	123,22	113,39	99,46	104,09				
	valor const	1.340	2.928	5.012	4.277	6.749				
Ovino	valor corr	728	3.697	5.397	3.965	4.309				
	indice90	95,40	109,77	111,42	128,42	134,16				
	valor const	763	3.368	4.844	3.088	3.212				
Caprino	valor corr	29	30	337	192	526				
	indice90	100,05	109,77	111,72	122,54	131,06				
	valor const	29	27	302	157	401				
Porcino	valor corr	6.323	2.107	3.303	4.056	5.378				
	indice90	92,22	99,65	113,93	124,37	133,60				
	valor const	6.856	2.114	2.899	3.261	4.025				
Aves	valor corr	1.988	608	46	1.059	1.267				
	indice90	105,37	108,88	96,96	115,71	109,90				
	valor const	1.887	558	47	915	1.153				
Conejos	valor corr	38	0	0	0	0				
	indice90	84,38	89,37	83,45	84,74	90,45				
	valor const	45	0	0	0	0				
Equino	valor corr	0	0	0	0	0				
	indice90	101,59	108,32	110,18	115,93	121,20				
	valor const	0	0	0	0	0				
Leche	valor corr	8.254	7.909	10.597	10.678	8.512				
	indice90	101,98	114,19	117,87	117,49	119,49				
	valor const	8.094	6.926	8.990	9.088	7.124				
Huevos	valor corr	865	644	895	1.092	1.616				
	indice90	112,08	101,80	94,69	116,03	116,81				
	valor const	772	633	945	941	1.383				
Lana	valor corr	57	36	74	86	135				
	indice90	33,85	82,44	111,23	77,14	122,36				
	valor const	168	44	67	111	110				
Estiercol	valor corr	0	0	0	0	0				
	indice90	104,49	110,45	111,17	116,84	118,74				
	valor const	0	0	0	0	0				
Varios	valor corr	204	388	205	371	331,20				
	indice90	104,49	110,45	111,17	116,84	118,74				
	valor const	195	351	184	318	279				
<b>PF FOREST</b>	<b>valor corr</b>	<b>2.335</b>	<b>1.597</b>	<b>1.728</b>	<b>744</b>	<b>2.317</b>	<b>1.749</b>	<b>1.805</b>	<b>1.427</b>	<b>-20,96</b>
	indice90	92,36	102,67	114,78	106,34	105,23	116,77	124,74	133,17	6,76
	<b>valor const</b>	<b>2.528</b>	<b>1.555</b>	<b>1.506</b>	<b>699</b>	<b>2.201</b>	<b>1.498</b>	<b>1.447</b>	<b>1.072</b>	<b>-25,96</b>
Maderas	valor corr	186	175	141	216					
	indice90	96,86	105,76	116,93	106,06					
	valor const	192	165	121	203					
Otros prod.	valor corr	2.149	1.422	1.587	528					
	indice90	91,99	102,30	114,59	106,45					
	valor const	2.336	1.390	1.385	496					



**9.1.4. MACROMAGNITUDES AGRARIAS DE GRANADA (SERIE HISTORICA), EN MILLONES DE PESETAS.**

CONCEPTOS		1993	1994	1995	1996	1997	1998	1999	2000	var 00/99
<b>PFA</b>	<b>valor corr</b>	<b>82.036</b>	<b>76.909</b>	<b>77.616</b>	<b>82.998</b>	<b>104.251</b>	<b>88.790</b>	<b>86.470</b>	<b>84.411</b>	<b>-2,38</b>
	indice90	98,56	110,58	119,32	115,37	114,31	113,84	112,62	111,43	-1,06
	<b>valor const</b>	<b>83.234</b>	<b>69.549</b>	<b>65.048</b>	<b>71.940</b>	<b>91.203</b>	<b>77.994</b>	<b>76.782</b>	<b>75.753</b>	<b>-1,34</b>
<b>PF AGRIC</b>	<b>valor corr</b>	<b>66.883</b>	<b>58.482</b>	<b>66.478</b>	<b>65.657</b>	<b>85.137</b>	<b>81.292</b>	<b>71.991</b>	<b>64.692</b>	<b>-10,14</b>
	indice90	97,96	110,94	121,41	115,20	113,57	114,18	114,08	110,60	-3,05
	<b>valor const</b>	<b>68.277</b>	<b>52.714</b>	<b>54.756</b>	<b>56.995</b>	<b>74.967</b>	<b>71.195</b>	<b>63.103</b>	<b>58.491</b>	<b>-7,31</b>
Cereales	valor corr	3.888	1.596	1.022	4.584	4.181	3.786	1.341	2.535	89,06
	indice90	102,78	101,65	110,39	99,60	98,22	90,09	90,08	86,64	-3,82
	valor const	3.783	1.570	926	4.602	4.256	4.202	1.489	2.926	96,57
Leguminosas	valor corr	270	215	242	970	768	626	294	168	-42,88
	indice90	115,08	114,65	141,60	131,40	119,88	118,04	151,86	126,93	-16,42
	valor const	235	188	171	738	641	530	194	132	-31,66
Pajas	valor corr	797	74	42	141	137	85	32	64	101,83
	indice90	102,78	101,65	110,39	99,60	98,22	90,09	90,08	86,64	-3,82
	valor const	775	73	38	142	139	94	35	74	109,84
Tuberculos	valor corr	2.899	4.937	3.987	1.966	1.616	2.651	3.138	4.217	34,37
	indice90	89,63	154,33	150,51	89,02	98,10	127,67	105,83	118,68	12,14
	valor const	3.234	3.199	2.649	2.208	1.647	2.077	2.966	3.553	19,82
Industr. herbac.	valor corr	2.333	2.383	2.282	2.691	2.576	2.803	2.021	2.418	19,66
	indice90	101,51	107,71	114,45	109,21	95,23	105,32	100,64	105,13	4,46
	valor const	2.298	2.212	1.994	2.464	2.705	2.662	2.008	2.300	14,55
Forrajes	valor corr	0	374	402	0	18	0	0	0	
	indice90	97,90	98,64	116,83	113,46	113,07	106,38	111,71	116,84	4,59
	valor const	0	379	344	0	16	0	0	0	
Hortalizas	valor corr	25.956	25.155	25.420	26.813	34.243	26.364	27.686	24.963	-9,83
	indice90	96,12	101,33	100,78	103,46	109,16	114,99	110,44	125,19	13,36
	valor const	27.004	24.825	25.223	25.916	31.370	22.927	25.069	19.940	-20,46
Citricos	valor corr	333	518	338	675	683	431	758	669	-11,82
	indice90	93,97	130,77	170,89	193,77	148,27	133,21	143,98	131,15	-8,91
	valor const	354	396	198	348	461	323	527	510	-3,20
Frutos no citr.	valor corr	11.470	7.171	12.013	12.306	14.423	11.699	14.774	12.233	-17,20
	indice90	80,67	91,84	113,57	99,49	97,21	119,07	96,30	87,35	-9,29
	valor const	14.218	7.808	10.578	12.369	14.837	9.825	15.342	14.005	-8,72
Vino y subp.	valor corr	245	248	114	542	23	318	512	87	-83,01
	indice90	86,95	124,80	176,10	175,89	153,98	168,33	217,94	200,76	-7,88
	valor const	282	199	65	308	15	189	235	43	-81,55
Aceite y subp.	valor corr	14.684	13.278	17.995	12.294	23.232	28.297	18.607	14.112	-24,16
	indice90	120,12	143,53	178,27	229,84	147,22	114,52	147,52	121,17	-17,86
	valor const	12.224	9.251	10.094	5.349	15.780	24.709	12.613	11.646	-7,66
Otras industr.	valor corr	165	96	76	185	146	275	256	251	-2,06
	indice90	101,51	107,71	114,45	109,21	95,23	105,32	100,64	105,13	4,46
	valor const	163	89	66	169	153	261	255	239	-6,25
Flores y ornam.	valor corr	3.314	1.988	2.309	2.218	3.052	3.095	1.857	1.752	-5,65
	indice90	105,24	96,90	105,41	106,03	105,12	124,42	115,13	105,13	-8,69
	valor const	3.149	2.052	2.190	2.092	2.903	2.488	1.613	1.667	3,33
Semillas sel& pl	valor corr	529	449	236	274	40	861	715	1.224	71,17
	indice90	94,88	94,88	107,32	94,69	92,51	95,02	94,10	84,05	-10,68
	valor const	558	473	220	289	44	906	760	1.456	91,64

CONCEPTOS		1993	1994	1995	1996	1997	1998	1999	2000	var 00/99
<b>PF GANAD</b>	<b>valor corr</b>	<b>11.427</b>	<b>13.593</b>	<b>7.760</b>	<b>13.465</b>	<b>13.273</b>	<b>6.952</b>	<b>10.235</b>	<b>14.555</b>	<b>42,20</b>
	indice90	102,68	109,83	104,65	115,80	119,84	109,61	102,75	113,18	10,15
	<b>valor const</b>	<b>11.128</b>	<b>12.376</b>	<b>7.415</b>	<b>11.628</b>	<b>11.075</b>	<b>6.343</b>	<b>9.961</b>	<b>12.860</b>	<b>29,10</b>
Vacuno	valor corr	801	1.133	804	760	1.674				
	indice90	119,19	123,22	113,39	99,46	104,09				
	valor const	672	919	709	764	1.609				
Ovino	valor corr	519	1.989	775	3.654	4.286				
	indice90	95,40	109,77	111,42	128,42	134,16				
	valor const	544	1.812	696	2.845	3.195				
Caprino	valor corr	616	490	80	1.269	241				
	indice90	100,05	109,77	111,72	122,54	131,06				
	valor const	616	446	72	1.036	184				
Porcino	valor corr	973	1.305	1.996	2.826	1.666				
	indice90	92,22	99,65	113,93	124,37	133,60				
	valor const	1.055	1.310	1.752	2.272	1.247				
Aves	valor corr	4.108	4.344	2.679	3.455	4.361				
	indice90	105,37	108,88	96,96	115,71	109,90				
	valor const	3.899	3.990	2.763	2.986	3.968				
Conejos	valor corr	229	47	52	51	56				
	indice90	84,38	89,37	83,45	84,74	90,45				
	valor const	271	53	62	60	62				
Equino	valor corr	0	33	8	68	92				
	indice90	101,59	108,32	110,18	115,93	121,20				
	valor const	0	30	7	59	76				
Leche	valor corr	3.710	3.386	395	304	4.230				
	indice90	101,98	114,19	117,87	117,49	119,49				
	valor const	3.638	2.965	335	259	3.540				
Huevos	valor corr	421	818	932	875	743				
	indice90	112,08	101,80	94,69	116,03	116,81				
	valor const	376	804	984	754	636				
Lana	valor corr	5	12	26	0	0				
	indice90	33,85	82,44	111,23	77,14	122,36				
	valor const	15	15	23	0	0				
Estiercol	valor corr	0	0	0	0	0				
	indice90	104,49	110,45	111,17	116,84	118,74				
	valor const	0	0	0	0	0				
Varios	valor corr	45	36	13	201	75				
	indice90	104,49	110,45	111,17	116,84	118,74				
	valor const	43	33	12	172	63				
<b>PF FOREST</b>	<b>valor corr</b>	<b>953</b>	<b>888</b>	<b>1.524</b>	<b>819</b>	<b>990</b>	<b>950</b>	<b>843</b>	<b>716</b>	<b>-15,09</b>
	indice90	94,00	105,10	115,59	106,23	105,23	116,77	124,74	133,17	6,76
	<b>valor const</b>	<b>1.014</b>	<b>845</b>	<b>1.318</b>	<b>771</b>	<b>941</b>	<b>814</b>	<b>676</b>	<b>537</b>	<b>-20,47</b>
Maderas	valor corr	405	722	660	459					
	indice90	96,86	105,76	116,93	106,06					
	valor const	418	683	564	433					
Otros prod.	valor corr	548	166	864	360					
	indice90	91,99	102,30	114,59	106,45					
	valor const	596	162	754	338					



9.1.5. MACROMAGNITUDES AGRARIAS DE HUELVA (SERIE HISTORICA), EN MILLONES DE PESETAS.

CONCEPTOS		1993	1994	1995	1996	1997	1998	1999	2000	var 00/99
PFA	valor corr	57.275	73.108	64.166	76.488	76.964	92.338	70.280	57.777	-17,79
	indice90	96,24	106,01	111,63	113,21	111,43	115,59	113,97	119,53	4,88
	valor const	59.510	68.961	57.481	67.561	69.072	79.882	61.668	48.337	-21,62
PF AGRIC	valor corr	44.242	59.655	52.181	63.284	64.892	79.486	61.070	46.468	-23,91
	indice90	96,14	105,77	111,36	113,19	111,29	116,02	114,28	119,00	4,13
	valor const	46.018	56.401	46.860	55.912	58.307	68.510	53.441	39.050	-26,93
Cereales	valor corr	1.575	2.226	1.957	2.502	2649	1.681	843	1.362	61,47
	indice90	102,78	101,65	110,39	99,60	98,22	90,09	90,08	86,64	-3,82
	valor const	1.532	2.190	1.773	2.512	2.697	1.866	936	1.572	67,89
Leguminosas	valor corr	151	169	365	501	276	141	39	94	141,09
	indice90	115,08	114,65	141,60	131,40	119,88	118,04	151,86	126,93	-16,42
	valor const	131	147	258	381	230	119	26	74	188,44
Pajas	valor corr	0	78	0	0	0	0	0	0	
	indice90	102,78	101,65	110,39	99,60	98,22	90,09	90,08	86,64	-3,82
	valor const	0	77	0	0	0	0	0	0	
Tuberculos	valor corr	715	1.721	1.113	1.575	777	667	415	354	-14,57
	indice90	89,63	154,33	150,51	89,02	98,10	127,67	105,83	118,68	12,14
	valor const	798	1.115	739	1.769	792	523	392	299	-23,82
Industr. herbac.	valor corr	2.060	1.898	1.310	2.399	1.876	2.155	1.319	1.697	28,63
	indice90	101,51	107,71	114,45	109,21	95,23	105,32	100,64	105,13	4,46
	valor const	2.029	1.762	1.145	2.197	1.970	2.046	1.311	1.614	23,14
Forrajes	valor corr	0	0	0	0	0	0	0	0	
	indice90	97,90	98,64	116,83	113,46	113,07	106,38	111,71	116,84	4,59
	valor const	0	0	0	0	0	0	0	0	
Hortalizas	valor corr	29.999	37.579	33.282	36.587	43.290	60.440	40.313	28.063	-30,39
	indice90	96,12	101,33	100,78	103,46	109,16	114,99	110,44	125,19	13,36
	valor const	31.210	37.086	33.024	35.363	39.657	52.561	36.503	22.416	-38,59
Citricos	valor corr	2.647	5.756	6.467	7.743	6.802	5.471	8.672	5.460	-37,04
	indice90	93,97	130,77	170,89	193,77	148,27	133,21	143,98	131,15	-8,91
	valor const	2.817	4.402	3.784	3.996	4.588	4.107	6.023	4.163	-30,88
Frutos no citr.	valor corr	2.069	3.324	3.086	3.870	3.682	3.322	4.116	2.900	-29,54
	indice90	80,67	91,84	113,57	99,49	97,21	119,07	96,30	87,35	-9,29
	valor const	2.565	3.619	2.717	3.890	3.788	2.790	4.274	3.320	-22,32
Vino y subp.	valor corr	1.763	2.121	1.576	2.271	2022	1.436	1.334	1.029	-22,88
	indice90	86,95	124,80	176,10	175,89	153,98	168,33	217,94	200,76	-7,88
	valor const	2.028	1.700	895	1.291	1.313	853	612	513	-16,28
Aceite y subp.	valor corr	1.855	1.638	733	2.040	548	1.727	1.507	2.732	81,31
	indice90	120,12	143,53	178,27	229,84	147,22	114,52	147,52	121,17	-17,86
	valor const	1.544	1.141	411	888	372	1.508	1.021	2.255	120,74
Otras industr.	valor corr	525	900	781	788	483	458	535	515	-3,72
	indice90	101,51	107,71	114,45	109,21	95,23	105,32	100,64	105,13	4,46
	valor const	517	836	682	721	507	435	532	490	-7,83
Flores y ornam.	valor corr	812	1.811	1.344	2.423	2.277	1.569	1.489	1.496	0,49
	indice90	105,24	96,90	105,41	106,03	105,12	124,42	115,13	105,13	-8,69
	valor const	772	1.869	1.275	2.285	2.166	1.261	1.293	1.423	10,05
Semillas sel& pl	valor corr	71	434	167	585	210	419	488	766	56,85
	indice90	94,88	94,88	107,32	94,69	92,51	95,02	94,10	84,05	-10,68
	valor const	75	457	156	617	227	441	519	911	75,61

CONCEPTOS		1993	1994	1995	1996	1997	1998	1999	2000	var 00/99
<b>PF GANAD</b>	<b>valor corr</b>	<b>8.047</b>	<b>7.535</b>	<b>5.485</b>	<b>9.455</b>	<b>5.997</b>	<b>6.447</b>	<b>5.041</b>	<b>5.335</b>	<b>5,85</b>
	indice90	97,53	108,43	110,10	115,80	119,84	109,61	102,75	113,18	10,15
	<b>valor const</b>	<b>8.251</b>	<b>6.949</b>	<b>4.982</b>	<b>8.165</b>	<b>5.004</b>	<b>5.881</b>	<b>4.906</b>	<b>4.714</b>	<b>-3,91</b>
Vacuno	valor corr	1.090	1.363	1.189	1.728	1.808				
	indice90	119,19	123,22	113,39	99,46	104,09				
	valor const	915	1.106	1.049	1.737	1.737				
Ovino	valor corr	0	1.709	219	1.957	991				
	indice90	95,40	109,77	111,42	128,42	134,16				
	valor const	0	1.557	197	1.524	739				
Caprino	valor corr	49	486	370	146	463				
	indice90	100,05	109,77	111,72	122,54	131,06				
	valor const	49	443	331	119	353				
Porcino	valor corr	5.209	2.097	1.542	2.167	2.670				
	indice90	92,22	99,65	113,93	124,37	133,60				
	valor const	5.648	2.104	1.353	1.742	1.998				
Aves	valor corr	693	1.410	970	2.108	2.687				
	indice90	105,37	108,88	96,96	115,71	109,90				
	valor const	658	1.295	1.000	1.822	2.445				
Conejos	valor corr	0	0	0	0	5				
	indice90	84,38	89,37	83,45	84,74	90,45				
	valor const	0	0	0	0	5				
Equino	valor corr	0	1	0	20	1				
	indice90	101,59	108,32	110,18	115,93	121,20				
	valor const	0	1	0	17	0				
Leche	valor corr	528	75	847	766	873				
	indice90	101,98	114,19	117,87	117,49	119,49				
	valor const	518	66	719	652	731				
Huevos	valor corr	241	213	129	164	205				
	indice90	112,08	101,80	94,69	116,03	116,81				
	valor const	215	209	136	141	176				
Lana	valor corr	11	14	16	19	40				
	indice90	33,85	82,44	111,23	77,14	122,36				
	valor const	32	17	14	24	33				
Estiercol	valor corr	0	0	0	0	0				
	indice90	104,49	110,45	111,17	116,84	118,74				
	valor const	0	0	0	0	0				
Varios	valor corr	226	167	203	378	600				
	indice90	104,49	110,45	111,17	116,84	118,74				
	valor const	216	151	183	324	505				
<b>PF FOREST</b>	<b>valor corr</b>	<b>3.985</b>	<b>5.362</b>	<b>6.498</b>	<b>3.309</b>	<b>5.909</b>	<b>6.203</b>	<b>4.403</b>	<b>5.227</b>	<b>18,70</b>
	indice90	94,32	105,10	115,26	106,13	105,23	116,77	124,74	133,17	6,76
	<b>valor const</b>	<b>4.225</b>	<b>5.102</b>	<b>5.638</b>	<b>3.118</b>	<b>5.615</b>	<b>5.312</b>	<b>3.530</b>	<b>3.925</b>	<b>11,19</b>
Maderas	valor corr	1.957	4.363	1.881	2.714					
	indice90	96,86	105,76	116,93	106,06					
	valor const	2.020	4.125	1.609	2.559					
Otros prod.	valor corr	2.028	999	4.617	595					
	indice90	91,99	102,30	114,59	106,45					
	valor const	2.205	977	4.029	559					





## 9.1.6. MACROMAGNITUDES AGRARIAS DE JAEN (SERIE HISTORICA), EN MILLONES DE PESETAS.

CONCEPTOS		1993	1994	1995	1996	1997	1998	1999	2000	var 00/99
PFA	valor corr	105.820	121.750	128.441	105.768	197.010	165.559	195.226	113.599	-41,81
	indice90	113,61	130,76	155,07	160,74	145,78	113,91	137,86	124,18	-9,92
	valor const	93.139	93.112	82.825	65.802	135.139	145.340	141.614	91.483	-35,40
PF AGRIC	valor corr	92.895	106.921	101.903	83.125	175.113	150.805	176.372	95.929	-45,61
	indice90	115,99	135,24	171,47	179,11	152,90	114,15	142,13	125,20	-11,91
	valor const	80.085	79.059	59.430	46.410	114.530	132.117	124.093	76.620	-38,26
Cereales	valor corr	2.078	1.563	154	2.833	1.454	1.605	1.759	1.246	-29,18
	indice90	102,78	101,65	110,39	99,60	98,22	90,09	90,08	86,64	-3,82
	valor const	2.022	1.538	140	2.845	1.481	1.782	1.953	1.438	-26,37
Leguminosas	valor corr	330	242	150	546	211	380	237	216	-8,98
	indice90	115,08	114,65	141,60	131,40	119,88	118,04	151,86	126,93	-16,42
	valor const	287	211	106	415	176	322	156	170	8,90
Pajas	valor corr	181	2.877	47	503	0	290	207	155	-25,23
	indice90	102,78	101,65	110,39	99,60	98,22	90,09	90,08	86,64	-3,82
	valor const	176	2.830	43	505	0	322	230	179	-22,26
Tuberculos	valor corr	1.060	1.402	382	1.114	1.125	1.542	1.211	1.619	33,70
	indice90	89,63	154,33	150,51	89,02	98,10	127,67	105,83	118,68	12,14
	valor const	1.183	908	254	1.251	1.147	1.208	1.144	1.364	19,23
Industr. herbac.	valor corr	2.251	3.221	733	4.372	1.962	2.906	3.185	3.789	18,98
	indice90	101,51	107,71	114,45	109,21	95,23	105,32	100,64	105,13	4,46
	valor const	2.218	2.990	640	4.003	2.060	2.759	3.164	3.604	13,90
Forrajes	valor corr	464	312	59	270	302	277	276	304	10,16
	indice90	97,90	98,64	116,83	113,46	113,07	106,38	111,71	116,84	4,59
	valor const	474	316	51	238	267	260	247	260	5,32
Hortalizas	valor corr	4.610	4.913	2.201	4.292	4.550	4.584	4.905	5.174	5,48
	indice90	96,12	101,33	100,78	103,46	109,16	114,99	110,44	125,19	13,36
	valor const	4.796	4.849	2.184	4.149	4.168	3.986	4.442	4.133	-6,95
Citricos	valor corr	0	1	1	0	1	0	0	0	
	indice90	93,97	130,77	170,89	193,77	148,27	133,21	143,98	131,15	-8,91
	valor const	0	1	1	0	1	0	0	0	
Frutos no citr.	valor corr	1.140	1.263	1.831	2.853	2.678	2.130	2.031	2.370	16,72
	indice90	80,67	91,84	113,57	99,49	97,21	119,07	96,30	87,35	-9,29
	valor const	1.413	1.375	1.612	2.868	2.755	1.789	2.109	2.713	28,68
Vino y subp.	valor corr	66	39	41	76	7	30	55	83	50,39
	indice90	86,95	124,80	176,10	175,89	153,98	168,33	217,94	200,76	-7,88
	valor const	76	31	23	43	4	18	25	41	63,26
Aceite y subp.	valor corr	79.259	89.484	95.346	63.887	148.323	134.836	160.231	72.712	-54,62
	indice90	120,12	143,53	178,27	229,84	147,22	114,52	147,52	121,17	-17,86
	valor const	65.983	62.345	53.484	27.796	100.749	117.740	108.617	60.008	-44,75
Otras industr.	valor corr	373	74	124	681	430	374	325	920	182,82
	indice90	101,51	107,71	114,45	109,21	95,23	105,32	100,64	105,13	4,46
	valor const	367	69	108	624	452	355	323	875	170,75
Flores y ornam.	valor corr	487	787	483	1.061	1.051	1.499	1.526	1.373	-10,05
	indice90	105,24	96,90	105,41	106,03	105,12	124,42	115,13	105,13	-8,69
	valor const	463	812	458	1.001	1.000	1.205	1.326	1.306	-1,49
Semillas sel& pl	valor corr	596	743	351	636	251	354	336	443	31,81
	indice90	94,88	94,88	107,32	94,69	92,51	95,02	94,10	84,05	-10,68
	valor const	628	783	327	672	271	372	357	527	47,57

CONCEPTOS		1993	1994	1995	1996	1997	1998	1999	2000	var 00/99
<b>PF GANAD</b>	<b>valor corr</b>	<b>7.489</b>	<b>9.101</b>	<b>14.380</b>	<b>12.999</b>	<b>13.633</b>	<b>7.418</b>	<b>9.986</b>	<b>10.938</b>	<b>9,53</b>
	indice90	100,71	103,95	109,39	115,80	119,84	109,61	102,75	113,18	10,15
	<b>valor const</b>	<b>7.436</b>	<b>8.755</b>	<b>13.145</b>	<b>11.225</b>	<b>11.376</b>	<b>6.768</b>	<b>9.719</b>	<b>9.664</b>	<b>-0,56</b>
Vacuno	valor corr	1.163	225	6	1.677	1.056				
	indice90	119,19	123,22	113,39	99,46	104,09				
	valor const	976	183	5	1.686	1.014				
Ovino	valor corr	924	1.765	7.429	3.017	1.505				
	indice90	95,40	109,77	111,42	128,42	134,16				
	valor const	969	1.608	6.668	2.349	1.122				
Caprino	valor corr	205	411	437	378	193				
	indice90	100,05	109,77	111,72	122,54	131,06				
	valor const	205	374	391	308	147				
Porcino	valor corr	2.166	4.340	3.417	5.632	6.892				
	indice90	92,22	99,65	113,93	124,37	133,60				
	valor const	2.349	4.355	2.999	4.528	5.159				
Aves	valor corr	230	920	1.478	445	0				
	indice90	105,37	108,88	96,96	115,71	109,90				
	valor const	218	845	1.524	385	0				
Conejos	valor corr	112	0	0	93	98				
	indice90	84,38	89,37	83,45	84,74	90,45				
	valor const	133	0	0	110	108				
Equino	valor corr	0	0	0	0	0				
	indice90	101,59	108,32	110,18	115,93	121,20				
	valor const	0	0	0	0	0				
Leche	valor corr	1.697	188	611	263	2.163				
	indice90	101,98	114,19	117,87	117,49	119,49				
	valor const	1.664	165	518	224	1.810				
Huevos	valor corr	836	1.143	875	952	1.124				
	indice90	112,08	101,80	94,69	116,03	116,81				
	valor const	746	1.123	924	820	962				
Lana	valor corr	14	12	33	6	50				
	indice90	33,85	82,44	111,23	77,14	122,36				
	valor const	41	15	30	8	40				
Estiercol	valor corr	0	0	0	0	0				
	indice90	104,49	110,45	111,17	116,84	118,74				
	valor const	0	0	0	0	0				
Varios	valor corr	142	97	95	537	693				
	indice90	104,49	110,45	111,17	116,84	118,74				
	valor const	136	88	85	460	583				
<b>PF FOREST</b>	<b>valor corr</b>	<b>1.602</b>	<b>879</b>	<b>1.296</b>	<b>1.221</b>	<b>1.310</b>	<b>1.115</b>	<b>1.387</b>	<b>1.800</b>	<b>29,73</b>
	indice90	92,81	102,58	115,42	106,21	105,23	116,77	124,74	133,17	6,76
	<b>valor const</b>	<b>1.726</b>	<b>857</b>	<b>1.123</b>	<b>1.150</b>	<b>1.245</b>	<b>955</b>	<b>1.112</b>	<b>1.352</b>	<b>21,52</b>
Maderas	valor corr	282	73	468	754					
	indice90	96,86	105,76	116,93	106,06					
	valor const	291	69	400	711					
Otros prod.	valor corr	1.320	806	828	467					
	indice90	91,99	102,30	114,59	106,45					
	valor const	1.435	788	723	438					

CONCEPTOS		1993	1994	1995	1996	1997	1998	1999	2000	var 00/99
<b>OTRAS APOR</b>	<b>valor corr</b>	<b>3.834</b>	<b>4.849</b>	<b>10.862</b>	<b>8.424</b>	<b>9.184</b>	<b>6.221</b>	<b>7.481</b>	<b>4.428</b>	<b>-40,81</b>
	indice90	98,52	109,19	119,01	120,04	114,97	113,09	111,82	115,09	2,92
	<b>valor const</b>	<b>3.892</b>	<b>4.441</b>	<b>9.127</b>	<b>7.018</b>	<b>7.989</b>	<b>5.501</b>	<b>6.690</b>	<b>3.847</b>	<b>-42,49</b>
<b>GASTOS FUERA</b>	<b>valor corr</b>	<b>16.948</b>	<b>21.688</b>	<b>18.581</b>	<b>18.327</b>	<b>27.553</b>	<b>25.000</b>	<b>28.026</b>	<b>19.166</b>	<b>-31,61</b>
	indice90	107,56	117,05	123,15	118,18	120,88	119,48	117,89	124,73	5,80
	<b>valor const</b>	<b>15.756</b>	<b>18.528</b>	<b>15.088</b>	<b>15.508</b>	<b>22.794</b>	<b>20.924</b>	<b>23.773</b>	<b>15.366</b>	<b>-35,36</b>
Semillas sel& pl	valor corr	1.444	851	860	960	883				
	indice90	95,38	105,22	117,99	118,80	125,61				
	valor const	1.514	809	729	808	703				
Piensos	valor corr	3.146	3.192	2.400	3.387	3.571				
	indice90	99,38	101,08	100,84	105,19	106,68				
	valor const	3.166	3.158	2.380	3.220	3.347				
Fertilizantes	valor corr	1.986	2.386	1.913	3.322	2.083				
	indice90	94,11	101,53	108,75	114,43	112,91				
	valor const	2.110	2.350	1.759	2.903	1.845				
Enmiendas	valor corr	0	0	0	0	0				
	indice90	106,87	110,01	113,64	118,18	120,88				
	valor const	0	0	0	0	0				
Energía	valor corr	2.009	1.848	1.781	1.928	1.991				
	indice90	118,49	115,71	115,85	117,73	120,09				
	valor const	1.696	1.597	1.537	1.638	320				
Aceite y lubric.	valor corr	252	288	284	304	384				
	indice90	134,82	138,05	162,90	164,48	164,53				
	valor const	187	209	174	185	1.210				
Neumaticos	valor corr	377	352	351	365	351				
	indice90	102,15	113,34	138,06	155,54	171,18				
	valor const	369	311	254	235	205				
Tratam. Fitosan.	valor corr	1.729	2.165	1.279	981	2.527				
	indice90	113,24	114,21	115,68	117,69	113,18				
	valor const	1.527	1.896	1.106	834	2.233				
Tratam. Zoosan.	valor corr	444	536	555	893	662				
	indice90	130,93	139,03	150,20	168,10	178,26				
	valor const	339	386	370	531	371				
Repar maquinaria	valor corr	4.627	3.195	3.479	2.962	3.240				
	indice90	112,51	116,52	126,18	130,46	139,86				
	valor const	4.113	2.742	2.757	2.270	2.317				
Repar construc.	valor corr	259	455	493	513	531				
	indice90	119,20	124,79	129,22	133,80	138,04				
	valor const	217	365	382	383	385				
Otros Gastos	valor corr	675	6.419	5.186	2.712	7.884				
	indice90	130,05	136,37	142,45	147,28	151,31				
	valor const	519	4.707	3.641	1.841	5.210				
<b>VAB a pr mercado</b>	<b>valor corr</b>	<b>88.872</b>	<b>100.062</b>	<b>109.860</b>	<b>87.441</b>	<b>169.458</b>	<b>140.560</b>	<b>167.200</b>	<b>94.433</b>	<b>-43,52</b>
	indice90	114,85	134,16	162,19	173,86	150,84	112,98	141,89	124,06	-12,56
	<b>valor const</b>	<b>77.383</b>	<b>74.584</b>	<b>67.737</b>	<b>50.294</b>	<b>112.346</b>	<b>124.416</b>	<b>117.841</b>	<b>76.117</b>	<b>-35,41</b>
Subvenciones	valor corr	26.386	34.626	44.472	30.596	70.110	65.275	69.592	74.152	6,55
	indice90	115,65	121,09	126,78	131,09	133,19	134,65	137,88	143,12	3,80
	valor const	22.815	28.596	35.078	23.340	52.640	48.477	50.472	51.810	2,65
<b>VAB a costo fact</b>	<b>valor corr</b>	<b>115.258</b>	<b>134.688</b>	<b>154.332</b>	<b>118.037</b>	<b>239.568</b>	<b>205.835</b>	<b>236.792</b>	<b>168.585</b>	<b>-28,80</b>
	indice90	115,03	130,54	150,11	160,30	145,20	119,05	140,69	131,78	-6,33
	<b>valor const</b>	<b>100.198</b>	<b>103.180</b>	<b>102.816</b>	<b>73.634</b>	<b>164.986</b>	<b>172.893</b>	<b>168.313</b>	<b>127.927</b>	<b>-23,99</b>
Amortizaciones	valor corr	5.410	5.778	6.297	5.508	7.628	6.748	7.674	5.946	-22,52
	indice90	106,82	111,89	118,60	124,76	129,53	134,15	133,27	139,62	4,76
	valor const	5.064	5.164	5.309	4.415	5.889	5.030	5.758	4.258	-26,05
<b>RENTA AGRARIA</b>	<b>valor corr</b>	<b>109.848</b>	<b>128.910</b>	<b>148.035</b>	<b>112.529</b>	<b>231.939</b>	<b>199.087</b>	<b>229.118</b>	<b>162.640</b>	<b>-29,01</b>
	indice90	115,47	131,52	151,82	162,57	145,78	118,60	140,95	131,51	-6,69
	<b>valor const</b>	<b>95.134</b>	<b>98.016</b>	<b>97.506</b>	<b>69.219</b>	<b>159.097</b>	<b>167.863</b>	<b>162.555</b>	<b>123.668</b>	<b>-23,92</b>
OCUPADOS AGRARIOS (1)	23	26	24	29	38	45	40	34	-13,09	
<b>RENTA/OCUPADO valor corr (2)</b>	4.766	4.883	6.092	3.880	6.028	4.392	5.789	4.728	-18,33	
<b>RENTA/OCUPADO valor const (2)</b>	4.127	3.713	4.013	2.387	4.135	3.704	4.107	3.595	-12,47	

(1) Miles de personas.

(2) Miles de pts.

9.1.7. MACROMAGNITUDES AGRARIAS DE MÁLAGA (SERIE HISTORICA), EN MILLONES DE PESETAS.

CONCEPTOS		1993	1994	1995	1996	1997	1998	1999	2000	var 00/99
<b>PFA</b>	<b>valor corr</b>	<b>76.774</b>	<b>89.116</b>	<b>96.293</b>	<b>101.155</b>	<b>112.479</b>	<b>122.224</b>	<b>125.189</b>	<b>119.297</b>	<b>-4,71</b>
	indice90	98,90	111,93	121,02	118,61	134,54	115,32	113,19	108,54	-4,11
	<b>valor const</b>	<b>77.630</b>	<b>79.615</b>	<b>79.568</b>	<b>85.280</b>	<b>83.603</b>	<b>105.991</b>	<b>110.598</b>	<b>109.908</b>	<b>-0,62</b>
<b>PF AGRIC</b>	<b>valor corr</b>	<b>52.626</b>	<b>65.878</b>	<b>65.659</b>	<b>66.060</b>	<b>67.376</b>	<b>85.547</b>	<b>76.950</b>	<b>78.966</b>	<b>2,62</b>
	indice90	99,22	114,10	132,15	120,20	118,21	117,75	119,98	117,56	-2,02
	<b>valor const</b>	<b>53.041</b>	<b>57.737</b>	<b>49.684</b>	<b>54.960</b>	<b>56.995</b>	<b>72.651</b>	<b>64.133</b>	<b>67.173</b>	<b>4,74</b>
Cereales	valor corr	1.601	1.221	529	3.186	1.494	1.579	739	1.869	153,03
	indice90	102,78	101,65	110,39	99,60	98,22	90,09	90,08	86,64	-3,82
	valor const	1.558	1.201	479	3.199	1.521	1.753	820	2.157	163,08
Leguminosas	valor corr	316	422	178	514	238	318	266	470	76,69
	indice90	115,08	114,65	141,60	131,40	119,88	118,04	151,86	126,93	-16,42
	valor const	275	368	126	391	198	269	175	370	111,40
Pajas	valor corr	0	50	0	0	0	0	0	0	
	indice90	102,78	101,65	110,39	99,60	98,22	90,09	90,08	86,64	-3,82
	valor const	0	49	0	0	0	0	0	0	
Tuberculos	valor corr	3.142	5.348	3.980	2.941	1.558	2.308	2.184	3.733	70,89
	indice90	89,63	154,33	150,51	89,02	98,10	127,67	105,83	118,68	12,14
	valor const	3.506	3.465	2.644	3.304	1.588	1.808	2.064	3.145	52,39
Industr. herbac.	valor corr	1.556	1.266	526	900	565	778	767	915	19,24
	indice90	101,51	107,71	114,45	109,21	95,23	105,32	100,64	105,13	4,46
	valor const	1.533	1.175	460	825	593	739	763	870	14,14
Forrajes	valor corr	0	0	70	0	0	0	0	0	
	indice90	97,90	98,64	116,83	113,46	113,07	106,38	111,71	116,84	4,59
	valor const	0	0	60	0	0	0	0	0	
Hortalizas	valor corr	18.530	22.440	19.586	25.710	22.516	28.341	24.883	26.169	5,17
	indice90	96,12	101,33	100,78	103,46	109,16	114,99	110,44	125,19	13,36
	valor const	19.278	22.145	19.434	24.850	20.626	24.646	22.531	20.903	-7,22
Citricos	valor corr	2.049	4.879	5.967	7.477	5.343	7.620	9.913	10.480	5,72
	indice90	93,97	130,77	170,89	193,77	148,27	133,21	143,98	131,15	-8,91
	valor const	2.180	3.731	3.492	3.859	3.604	5.720	6.885	7.991	16,06
Frutos no citr.	valor corr	6.847	6.767	6.253	7.131	7.973	6.287	7.392	7.521	1,75
	indice90	80,67	91,84	113,57	99,49	97,21	119,07	96,30	87,35	-9,29
	valor const	8.488	7.368	5.506	7.168	8.202	5.280	7.676	8.610	12,17
Vino y subp.	valor corr	1.027	1.256	2.012	2.573	192	2.513	3.255	3.289	1,06
	indice90	86,95	124,80	176,10	175,89	153,98	168,33	217,94	200,76	-7,88
	valor const	1.181	1.006	1.143	1.463	125	1.493	1.493	1.638	9,70
Aceite y subp.	valor corr	14.288	16.827	22.678	9.609	21.046	27.082	15.352	16.813	9,52
	indice90	120,12	143,53	178,27	229,84	147,22	114,52	147,52	121,17	-17,86
	valor const	11.895	11.724	12.721	4.181	14.295	23.649	10.406	13.876	33,34
Otras industr.	valor corr	565	740	741	1.245	830	912	4.805	2.740	-42,97
	indice90	101,51	107,71	114,45	109,21	95,23	105,32	100,64	105,13	4,46
	valor const	557	687	647	1.140	872	866	4.774	2.606	-45,41
Flores y ornam.	valor corr	2.502	4.416	2.798	4.069	5.445	7.195	6.762	3.791	-43,93
	indice90	105,24	96,90	105,41	106,03	105,12	124,42	115,13	105,13	-8,69
	valor const	2.377	4.557	2.654	3.838	5.180	5.783	5.873	3.606	-38,60
Semillas sel& pl	valor corr	203	246	341	704	176	612	633	1.176	85,84
	indice90	94,88	94,88	107,32	94,69	92,51	95,02	94,10	84,05	-10,68
	valor const	214	259	318	744	191	644	672	1.399	108,06

CONCEPTOS		1993	1994	1995	1996	1997	1998	1999	2000	var 00/99
<b>PF GANAD</b>	<b>valor corr</b>	<b>21.864</b>	<b>20.116</b>	<b>29.635</b>	<b>30.316</b>	<b>28.325</b>	<b>33.598</b>	<b>44.318</b>	<b>44.539</b>	<b>0,50</b>
	indice90	98,28	105,94	102,14	115,80	119,84	109,61	102,75	113,18	10,15
	<b>valor const</b>	<b>22.247</b>	<b>18.988</b>	<b>29.014</b>	<b>26.180</b>	<b>23.636</b>	<b>30.653</b>	<b>43.132</b>	<b>39.352</b>	<b>-8,76</b>
Vacuno	valor corr	1.372	589	1.586	942	717				
	indice90	119,19	123,22	113,39	99,46	104,09				
	valor const	1.151	478	1.399	947	689				
Ovino	valor corr	811	1.857	0	219	1.499				
	indice90	95,40	109,77	111,42	128,42	134,16				
	valor const	850	1.692	0	171	1.117				
Caprino	valor corr	1.726	1.493	0	839	159				
	indice90	100,05	109,77	111,72	122,54	131,06				
	valor const	1.725	1.360	0	685	121				
Porcino	valor corr	8.744	7.197	12.765	14.741	9.632				
	indice90	92,22	99,65	113,93	124,37	133,60				
	valor const	9.482	7.222	11.204	11.853	7.209				
Aves	valor corr	718	1.994	2.307	1.336	1.317				
	indice90	105,37	108,88	96,96	115,71	109,90				
	valor const	681	1.831	2.379	1.155	1.198				
Conejos	valor corr	813	1.078	859	14	10				
	indice90	84,38	89,37	83,45	84,74	90,45				
	valor const	963	1.206	1.029	17	11				
Equino	valor corr	0	0	0	0	0				
	indice90	101,59	108,32	110,18	115,93	121,20				
	valor const	0	0	0	0	0				
Leche	valor corr	6.013	5.644	6.202	5.789	6.607				
	indice90	101,98	114,19	117,87	117,49	119,49				
	valor const	5.896	4.943	5.262	4.927	5.530				
Huevos	valor corr	1.626	174	7.244	6.257	6.216				
	indice90	112,08	101,80	94,69	116,03	116,81				
	valor const	1.451	171	7.650	5.393	5.321				
Lana	valor corr	4	9	22	8	21				
	indice90	33,85	82,44	111,23	77,14	122,36				
	valor const	12	11	20	10	17				
Estiercol	valor corr	0	0	0	0	0				
	indice90	104,49	110,45	111,17	116,84	118,74				
	valor const	0	0	0	0	0				
Varios	valor corr	37	81	78	174	417				
	indice90	104,49	110,45	111,17	116,84	118,74				
	valor const	35	73	70	149	351				
<b>PF FOREST</b>	<b>valor corr</b>	<b>369</b>	<b>622</b>	<b>1.017</b>	<b>1.498</b>	<b>1.009</b>	<b>1.272</b>	<b>1.477</b>	<b>1.655</b>	<b>12,11</b>
	indice90	92,68	103,65	114,79	106,42	105,23	116,77	124,74	133,17	6,76
	<b>valor const</b>	<b>398</b>	<b>600</b>	<b>886</b>	<b>1.407</b>	<b>959</b>	<b>1.090</b>	<b>1.184</b>	<b>1.243</b>	<b>5,02</b>
Maderas	valor corr	55	247	89	133					
	indice90	96,86	105,76	116,93	106,06					
	valor const	57	234	76	126					
Otros prod.	valor corr	314	375	928	1.364					
	indice90	91,99	102,30	114,59	106,45					
	valor const	341	367	810	1.282					

CONCEPTOS		1993	1994	1995	1996	1997	1998	1999	2000	var 00/99
<b>OTRAS APOR</b>	<b>valor corr</b>	<b>1.915</b>	<b>2.500</b>	<b>-18</b>	<b>3.280</b>	<b>2.316</b>	<b>1.806</b>	<b>2.403</b>	<b>2.463</b>	<b>2,48</b>
	indice90	98,52	109,19	119,01	120,04	114,97	113,09	111,82	115,09	2,92
	<b>valor const</b>	<b>1.944</b>	<b>2.290</b>	<b>-15</b>	<b>2.732</b>	<b>2.014</b>	<b>1.597</b>	<b>2.149</b>	<b>2.140</b>	<b>-0,44</b>
<b>GASTOS FUERA</b>	<b>valor corr</b>	<b>19.212</b>	<b>22.450</b>	<b>19.410</b>	<b>25.833</b>	<b>23.955</b>	<b>27.641</b>	<b>9.089</b>	<b>18.028</b>	<b>98,36</b>
	indice90	105,91	109,55	113,19	118,18	120,88	119,48	117,89	124,73	5,80
	<b>valor const</b>	<b>18.139</b>	<b>20.492</b>	<b>17.149</b>	<b>21.859</b>	<b>19.817</b>	<b>23.134</b>	<b>7.709</b>	<b>14.454</b>	<b>87,48</b>
Semillas sel& pl	valor corr	1.554	907	341	1.298	1.584				
	indice90	95,38	105,22	117,99	118,80	125,61				
	valor const	1.629	862	289	1.093	1.261				
Piensos	valor corr	7.372	8.490	8.098	8.259	8.626				
	indice90	99,38	101,08	100,84	105,19	106,68				
	valor const	7.418	8.399	8.031	7.852	8.086				
Fertilizantes	valor corr	1.469	3.491	2.998	4.001	2.811				
	indice90	94,11	101,53	108,75	114,43	112,91				
	valor const	1.561	3.438	2.757	3.496	2.490				
Enmiendas	valor corr	0	0	0	0	0				
	indice90	106,87	110,01	113,64	118,18	120,88				
	valor const	0	0	0	0	0				
Energia	valor corr	2.198	2.429	648	2.949	3.132				
	indice90	118,49	115,71	115,85	117,73	120,09				
	valor const	1.855	2.099	559	2.505	2.608				
Aceite y lubric.	valor corr	117	129	130	135	134				
	indice90	134,82	138,05	162,90	164,48	164,53				
	valor const	87	93	80	82	81				
Neumaticos	valor corr	194	176	176	177	165,00				
	indice90	102,15	113,34	138,06	155,54	171,18				
	valor const	190	155	127	114	96				
Tratam. Fitosan.	valor corr	1.641	1.410	1.224	1.640	1.949				
	indice90	113,24	114,21	115,68	117,69	113,18				
	valor const	1.449	1.235	1.058	1.393	1.722				
Tratam. Zoosan.	valor corr	500	659	880	747	1.106				
	indice90	130,93	139,03	150,20	168,10	178,26				
	valor const	382	474	586	444	620				
Repar maquinaria	valor corr	2.749	1.595	1.751	1.801					
	indice90	112,51	116,52	126,18	130,46	139,86				
	valor const	2.443	1.369	1.388	1.380					
Repar construc.	valor corr	494	688	738	794	836				
	indice90	119,20	124,79	129,22	133,80	138,04				
	valor const	414	551	571	593	606				
Otros Gastos	valor corr	924	2.476	2.426	4.033	3.538				
	indice90	130,05	136,37	142,45	147,28	151,31				
	valor const	710	1.816	1.703	2.738	2.338				
<b>VAB a pr mercado</b>	<b>valor corr</b>	<b>57.562</b>	<b>66.666</b>	<b>76.883</b>	<b>75.321</b>	<b>88.524</b>	<b>94.583</b>	<b>116.100</b>	<b>101.269</b>	<b>-12,77</b>
	indice90	96,76	112,76	123,17	118,76	138,78	114,15	112,84	106,09	-5,98
	<b>valor const</b>	<b>59.491</b>	<b>59.123</b>	<b>62.420</b>	<b>63.420</b>	<b>63.786</b>	<b>82.857</b>	<b>102.889</b>	<b>95.455</b>	<b>-7,23</b>
Subvenciones	valor corr	9.154	10.607	19.323	10.434	16.297	13.131	20.418	12.839	-37,12
	indice90	115,65	121,09	126,78	131,09	133,19	134,65	137,88	143,12	3,80
	valor const	7.915	8.760	15.242	7.959	12.236	9.752	14.808	8.971	-39,42
<b>VAB a costo fact</b>	<b>valor corr</b>	<b>66.716</b>	<b>77.273</b>	<b>96.206</b>	<b>85.755</b>	<b>104.821</b>	<b>107.714</b>	<b>136.518</b>	<b>114.108</b>	<b>-16,42</b>
	indice90	98,98	113,83	123,88	120,14	137,88	116,31	115,99	109,27	-5,79
	<b>valor const</b>	<b>67.406</b>	<b>67.882</b>	<b>77.661</b>	<b>71.380</b>	<b>76.023</b>	<b>92.609</b>	<b>117.697</b>	<b>104.425</b>	<b>-11,28</b>
Amortizaciones	valor corr	5.250	3.354	3.651	6.028	4.809	4.276	5.164	6.119	18,50
	indice90	106,82	111,89	118,60	124,76	129,53	134,15	133,27	139,62	4,76
	valor const	4.915	2.998	3.078	4.832	3.713	3.188	3.875	4.383	13,11
<b>RENTA AGRARIA</b>	<b>valor corr</b>	<b>61.466</b>	<b>73.919</b>	<b>92.555</b>	<b>79.726</b>	<b>100.012</b>	<b>103.438</b>	<b>131.354</b>	<b>107.989</b>	<b>-17,79</b>
	indice90	98,36	113,92	124,10	119,80	138,31	115,68	115,40	107,94	-6,46
	<b>valor const</b>	<b>62.491</b>	<b>64.885</b>	<b>74.583</b>	<b>66.548</b>	<b>72.310</b>	<b>89.421</b>	<b>113.823</b>	<b>100.043</b>	<b>-12,11</b>
OCUPADOS AGRARIOS (1)	24	28	23	20	23	21	17	24	42,05	
<b>RENTA/OCUPADO valor corr (2)</b>	2.569	2.603	3.955	4.000	4.279	4.997	7.847	4.541	-42,13	
<b>RENTA/OCUPADO valor const (2)</b>	2.612	2.285	3.187	3.339	3.093	4.320	6.799	4.207	-38,13	

(1) Miles de personas.

(2) Miles de pts.

## 9.1.8. MACROMAGNITUDES AGRARIAS DE SEVILLA (SERIE HISTORICA), EN MILLONES DE PESETAS.

CONCEPTOS		1993	1994	1995	1996	1997	1998	1999	2000	var 00/99
<b>PFA</b>	<b>valor corr</b>	<b>111.601</b>	<b>132.506</b>	<b>132.157</b>	<b>192.597</b>	<b>181.179</b>	<b>218.617</b>	<b>206.197</b>	<b>223.422</b>	<b>8,35</b>
	indice90	100,71	108,98	120,91	114,12	110,80	107,30	104,31	106,30	1,91
	<b>valor const</b>	<b>110.817</b>	<b>121.584</b>	<b>109.300</b>	<b>168.765</b>	<b>163.525</b>	<b>203.743</b>	<b>197.683</b>	<b>210.186</b>	<b>6,32</b>
<b>PF AGRIC</b>	<b>valor corr</b>	<b>74.024</b>	<b>95.701</b>	<b>87.211</b>	<b>145.167</b>	<b>130.940</b>	<b>154.610</b>	<b>145.335</b>	<b>149.153</b>	<b>2,63</b>
	indice90	100,00	108,88	126,59	113,75	103,13	106,10	104,17	102,87	-1,25
	<b>valor const</b>	<b>74.022</b>	<b>87.898</b>	<b>68.895</b>	<b>127.617</b>	<b>126.962</b>	<b>145.725</b>	<b>139.512</b>	<b>144.995</b>	<b>3,93</b>
Cereales	valor corr	5.609	10.452	2.529	28.243	26.898	25.142	19.584	20.651	5,45
	indice90	102,78	101,65	110,39	99,60	98,22	90,09	90,08	86,64	-3,82
	valor const	5.457	10.282	2.291	28.356	27.385	27.908	21.741	23.835	9,64
Leguminosas	valor corr	1.133	2.471	840	2.463	1.010	566	59	401	576,68
	indice90	115,08	114,65	141,60	131,40	119,88	118,04	151,86	126,93	-16,42
	valor const	985	2.155	593	1.874	843	480	39	316	709,58
Pajas	valor corr	38	17	5	315	162	204	112	166	48,87
	indice90	102,78	101,65	110,39	99,60	98,22	90,09	90,08	86,64	-3,82
	valor const	37	17	5	316	165	226	124	192	54,78
Tuberculos	valor corr	2.023	4.610	3.068	2.131	9.752	4.497	7.275	4.644	-36,17
	indice90	89,63	154,33	150,51	89,02	98,10	127,67	105,83	118,68	12,14
	valor const	2.257	2.987	2.038	2.394	9.941	3.523	6.875	3.913	-43,08
Industr. herbac.	valor corr	20.238	23.569	19.599	47.832	36.822	49.039	38.847	44.506	14,57
	indice90	101,51	107,71	114,45	109,21	95,23	105,32	100,64	105,13	4,46
	valor const	19.937	21.882	17.125	43.798	38.666	46.562	38.600	42.334	9,67
Forrajes	valor corr	0	0	0	0	0	0	0	0	
	indice90	97,90	98,64	116,83	113,46	113,07	106,38	111,71	116,84	4,59
	valor const	0	0	0	0	0	0	0	0	
Hortalizas	valor corr	6.522	7.560	5.777	6.475	4.180	5.303	8.058	6.609	-17,99
	indice90	96,12	101,33	100,78	103,46	109,16	114,99	110,44	125,19	13,36
	valor const	6.785	7.461	5.732	6.258	3.829	4.612	7.297	5.279	-27,65
Citricos	valor corr	3.895	6.677	9.330	8.690	7.665	7.797	10.299	10.670	3,60
	indice90	93,97	130,77	170,89	193,77	148,27	133,21	143,98	131,15	-8,91
	valor const	4.145	5.106	5.460	4.485	5.170	5.853	7.153	8.136	13,74
Frutos no citr.	valor corr	4.702	5.982	6.852	7.486	7.122	9.989	9.585	13.477	40,61
	indice90	80,67	91,84	113,57	99,49	97,21	119,07	96,30	87,35	-9,29
	valor const	5.829	6.514	6.033	7.524	7.327	8.389	9.953	15.429	55,01
Vino y subp.	valor corr	261	192	167	300	232	354	571	476	-16,64
	indice90	86,95	124,80	176,10	175,89	153,98	168,33	217,94	200,76	-7,88
	valor const	300	154	95	170	151	210	262	237	-9,50
Aceite y subp.	valor corr	6.590	7.325	16.318	13.403	14.541	21.568	12.168	13.599	11,76
	indice90	120,12	143,53	178,27	229,84	147,22	114,52	147,52	121,17	-17,86
	valor const	5.486	5.103	9.154	5.832	9.877	18.833	8.249	11.223	36,06
Otras industr.	valor corr	13.543	15.199	15.273	16.013	12.457	17.828	28.551	19.568	-31,46
	indice90	101,51	107,71	114,45	109,21	95,23	105,32	100,64	105,13	4,46
	valor const	13.342	14.111	13.345	14.662	13.081	16.927	28.369	18.613	-34,39
Flores y ornam.	valor corr	5.003	6.782	4.739	4.711	4.730	3.084	3.181	4.335	36,29
	indice90	105,24	96,90	105,41	106,03	105,12	124,42	115,13	105,13	-8,69
	valor const	4.754	6.999	4.496	4.443	4.500	2.479	2.763	4.123	49,26
Semillas sel& pl	valor corr	4.467	4.865	2.714	7.105	5.577	9.240	7.611	9.552	25,49
	indice90	94,88	94,88	107,32	94,69	92,51	95,02	94,10	84,05	-10,68
	valor const	4.708	5.128	2.529	7.503	6.028	9.724	8.089	11.365	40,50

CONCEPTOS		1993	1994	1995	1996	1997	1998	1999	2000	var 00/99
<b>PF GANAD</b>	<b>valor corr</b>	<b>31.616</b>	<b>31.298</b>	<b>33.833</b>	<b>38.664</b>	<b>41.402</b>	<b>53.922</b>	<b>51.461</b>	<b>63.432</b>	<b>23,26</b>
	indice90	103,54	110,00	109,18	115,80	119,84	109,61	102,75	113,18	10,15
	<b>valor const</b>	<b>30.536</b>	<b>28.452</b>	<b>30.989</b>	<b>33.389</b>	<b>34.548</b>	<b>49.195</b>	<b>50.083</b>	<b>56.045</b>	<b>11,90</b>
Vacuno	valor corr	3.850	5.662	7.724	7.268	725				
	indice90	119,19	123,22	113,39	99,46	104,09				
	valor const	3.230	4.595	6.812	7.307	697				
Ovino	valor corr	825	2.465	1.170	3.003	2.758				
	indice90	95,40	109,77	111,42	128,42	134,16				
	valor const	865	2.246	1.050	2.338	2.056				
Caprino	valor corr	31	1.007	717	1.479	1.493				
	indice90	100,05	109,77	111,72	122,54	131,06				
	valor const	31	917	642	1.207	1.139				
Porcino	valor corr	5.825	5.618	7.802	9.292	12.365				
	indice90	92,22	99,65	113,93	124,37	133,60				
	valor const	6.316	5.638	6.848	7.471	9.255				
Aves	valor corr	11.822	5.822	5.942	6.312	6.162				
	indice90	105,37	108,88	96,96	115,71	109,90				
	valor const	11.220	5.347	6.128	5.455	5.607				
Conejos	valor corr	123	27	23	70	59				
	indice90	84,38	89,37	83,45	84,74	90,45				
	valor const	146	30	28	83	65				
Equino	valor corr	34	16	13	7	7				
	indice90	101,59	108,32	110,18	115,93	121,20				
	valor const	33	15	12	6	6				
Leche	valor corr	5.537	7.597	7.355	7.251	7.454				
	indice90	101,98	114,19	117,87	117,49	119,49				
	valor const	5.429	6.653	6.240	6.172	6.238				
Huevos	valor corr	3.299	2.849	2.894	3.518	4.689				
	indice90	112,08	101,80	94,69	116,03	116,81				
	valor const	2.943	2.799	3.056	3.032	4.014				
Lana	valor corr	32	0	59	32	56				
	indice90	33,85	82,44	111,23	77,14	122,36				
	valor const	95	0	53	41	46				
Estiercol	valor corr	0	0	0	0	0				
	indice90	104,49	110,45	111,17	116,84	118,74				
	valor const	0	0	0	0	0				
Varios	valor corr	238	235	134	433	892				
	indice90	104,49	110,45	111,17	116,84	118,74				
	valor const	228	213	121	371	751				
<b>PF FOREST</b>	<b>valor corr</b>	<b>3.045</b>	<b>3.185</b>	<b>2.710</b>	<b>4.120</b>	<b>2.756</b>	<b>3.405</b>	<b>3.458</b>	<b>4.851</b>	<b>40,28</b>
	indice90	92,29	102,50	115,04	105,95	105,23	116,77	124,74	133,17	6,76
	<b>valor const</b>	<b>3.299</b>	<b>3.107</b>	<b>2.356</b>	<b>3.889</b>	<b>2.619</b>	<b>2.916</b>	<b>2.773</b>	<b>3.643</b>	<b>31,40</b>
Maderas	valor corr	198	192	529	385					
	indice90	96,86	105,76	116,93	106,06					
	valor const	204	182	452	363					
Otros prod.	valor corr	2.847	2.993	2.181	3.753					
	indice90	91,99	102,30	114,59	106,45					
	valor const	3.095	2.926	1.903	3.526					



CONCEPTOS		1993	1994	1995	1996	1997	1998	1999	2000	var 00/99
<b>OTRAS APOR</b>	<b>valor corr</b>	<b>2.916</b>	<b>2.322</b>	<b>8.403</b>	<b>4.645</b>	<b>-695</b>	<b>6.680</b>	<b>5.944</b>	<b>6.333</b>	<b>6,55</b>
	indice90	98,52	109,19	119,01	120,04	114,97	113,09	111,82	115,09	2,92
	<b>valor const</b>	<b>2.960</b>	<b>2.127</b>	<b>7.061</b>	<b>3.870</b>	<b>-604</b>	<b>5.907</b>	<b>5.315</b>	<b>5.503</b>	<b>3,53</b>
<b>GASTOS FUERA</b>	<b>valor corr</b>	<b>51.728</b>	<b>58.075</b>	<b>58.383</b>	<b>72.768</b>	<b>80.265</b>	<b>99.844</b>	<b>94.632</b>	<b>110.139</b>	<b>16,39</b>
	indice90	106,61	112,83	117,60	121,77	120,88	119,48	117,89	124,73	5,80
	<b>valor const</b>	<b>48.520</b>	<b>51.473</b>	<b>49.644</b>	<b>59.760</b>	<b>66.401</b>	<b>83.565</b>	<b>80.272</b>	<b>88.302</b>	<b>10,00</b>
Semillas sel& pl	valor corr	3.637	5.497	6.314	6.570	9.139				
	indice90	95,38	105,22	117,99	118,80	125,61				
	valor const	3.813	5.224	5.351	5.530	7.276				
Piensos	valor corr	15.606	13.802	15.064	18.231	14.170				
	indice90	99,38	101,08	100,84	105,19	106,68				
	valor const	15.703	13.655	14.939	17.331	13.283				
Fertilizantes	valor corr	5.700	7.088	5.846	9.994	9.392				
	indice90	94,11	101,53	108,75	114,43	112,91				
	valor const	6.057	6.981	5.376	8.734	8.318				
Enmiendas	valor corr	78	78	0	0	84				
	indice90	106,87	110,01	113,64	118,18	120,88				
	valor const	73	71	0	0	69				
Energía	valor corr	6.907	6.578	5.726	6.496	4.248				
	indice90	118,49	115,71	115,85	117,73	120,09				
	valor const	5.829	5.685	4.943	5.518	3.537				
Aceite y lubric.	valor corr	448	484	479	472	2.943				
	indice90	134,82	138,05	162,90	164,48	164,53				
	valor const	332	351	294	287	1.789				
Neumaticos	valor corr	781	675	0	659	685				
	indice90	102,15	113,34	138,06	155,54	171,18				
	valor const	765	596	0	424	400				
Tratam. Fitosan.	valor corr	2.648	3.402	3.327	5.497	5.930				
	indice90	113,24	114,21	115,68	117,69	113,18				
	valor const	2.338	2.979	2.876	4.671	5.239				
Tratam. Zoosan.	valor corr	1.313	1.438	1.619	2.038	2.413				
	indice90	130,93	139,03	150,20	168,10	178,26				
	valor const	1.003	1.034	1.078	1.212	1.354				
Repar maquinaria	valor corr	10.578	6.754	7.031	5.659	5.785				
	indice90	112,51	116,52	126,18	130,46	139,86				
	valor const	9.402	5.796	5.572	4.338	4.136				
Repar construc.	valor corr	1.493	1.427	1.470	1.012	1.046				
	indice90	119,20	124,79	129,22	133,80	138,04				
	valor const	1.253	1.144	1.138	756	758				
Otros Gastos	valor corr	2.539	10.852	11.507	16.140	16.011				
	indice90	130,05	136,37	142,45	147,28	151,31				
	valor const	1.952	7.958	8.078	10.959	10.582				
<b>VAB a pr mercado</b>	<b>valor corr</b>	<b>59.873</b>	<b>74.431</b>	<b>73.774</b>	<b>119.829</b>	<b>100.914</b>	<b>118.774</b>	<b>111.565</b>	<b>113.283</b>	<b>1,54</b>
	indice90	96,11	106,16	123,66	109,93	103,90	98,83	95,02	92,94	-2,19
	<b>valor const</b>	<b>62.297</b>	<b>70.112</b>	<b>59.657</b>	<b>109.005</b>	<b>97.124</b>	<b>120.177</b>	<b>117.411</b>	<b>121.884</b>	<b>3,81</b>
Subvenciones	valor corr	35.310	39.847	48.982	39.858	43.404	41.840	50.316	45.583	-9,41
	indice90	115,65	121,09	126,78	131,09	133,19	134,65	137,88	143,12	3,80
	valor const	30.531	32.908	38.636	30.405	32.589	31.073	36.492	31.849	-12,72
<b>VAB a costo fact</b>	<b>valor corr</b>	<b>95.183</b>	<b>114.278</b>	<b>122.756</b>	<b>159.687</b>	<b>144.318</b>	<b>160.614</b>	<b>161.881</b>	<b>158.866</b>	<b>-1,86</b>
	indice90	102,54	110,93	124,89	114,54	111,26	106,19	105,18	103,34	-1,75
	<b>valor const</b>	<b>92.828</b>	<b>103.019</b>	<b>98.292</b>	<b>139.411</b>	<b>129.713</b>	<b>151.250</b>	<b>153.903</b>	<b>153.733</b>	<b>-0,11</b>
Amortizaciones	valor corr	17.578	12.531	12.930	16.358	16.791	22.034	20.137	22.168	10,09
	indice90	106,82	111,89	118,60	124,76	129,53	134,15	133,27	139,62	4,76
	valor const	16.455	11.200	10.902	13.111	12.963	16.425	15.110	15.878	5,08
<b>RENTA AGRARIA</b>	<b>valor corr</b>	<b>77.605</b>	<b>101.747</b>	<b>109.826</b>	<b>143.329</b>	<b>127.526</b>	<b>138.580</b>	<b>141.744</b>	<b>136.697</b>	<b>-3,56</b>
	indice90	101,61	110,81	125,67	113,48	109,23	102,78	102,13	99,16	-2,90
	<b>valor const</b>	<b>76.373</b>	<b>91.820</b>	<b>87.390</b>	<b>126.299</b>	<b>116.750</b>	<b>134.826</b>	<b>138.793</b>	<b>137.856</b>	<b>-0,68</b>
OCUPADOS AGRARIOS (1)	36	37	35	33	36	38	42	43	2,44	
<b>RENTA/OCUPADO valor corr (2)</b>	2.154	2.735	3.147	4.390	3.562	3.602	3.361	3.164	-5,86	
<b>RENTA/OCUPADO valor const (2)</b>	2.120	2.468	2.504	3.868	3.261	3.504	3.291	3.191		

(1) Miles de personas.

(2) Miles de pts.

## 9.2. V.A.B. A PRECIOS BÁSICOS ANDALUCÍA-ESPAÑA.

### BASE 1995. Ptas constantes.

	1995	1996	1997	1998	1999	2000
<b>ANDALUCÍA</b>						
Agricultura y pesca	771.146	896.831	1.029.256	1.055.456 P	1.004.262 P	997.743 A
Total	9.002.860	9.247.100	9.703.339	10.026.231 P	10.440.927 P	10.897.511 A
Porcentaje	8,57	9,70	10,61	10,53	9,62	9,16
<b>ESPAÑA</b>						
Agricultura y pesca	3.099.771	3.644.020	3.705.250	3.705.250 P	3.519.064 P	3.570.311 A
Total	67.139.413	68.713.092	71.310.211	74.185.694 P	77.031.726 P	80.114.027 A
Porcentaje	4,62	5,30	5,20	4,99	4,57	4,46

P = Provisional

A = Avance

Unidades : Millones de pesetas

Fuente : INE. Contabilidad Regional / Nacional de España.

### BASE 1995. Ptas corrientes.

	1995	1996	1997	1998	1999	2000
<b>ANDALUCÍA</b>						
Agricultura y pesca	771.146	903.183	928.060	934.910 P	869.637 P	837.330 A
Total	9.002.860	9.545.398	10.129.172	10.717.292 P	11.456.453 P	12.319.370 A
Porcentaje	8,57	9,46	9,16	8,72	7,59	6,80
<b>ESPAÑA</b>						
Agricultura y pesca	3.099.888	3.585.000	3.566.650	3.521.892 P	3.327.720 P	3.366.322 A
Total	67.139.413	71.028.520	75.264.873	79.970.270 P	85.042.380 P	91.439.589 A
Porcentaje	4,62	5,05	4,74	4,40	3,91	3,68

P = Provisional

A = Avance

Unidades : Millones de pesetas

Fuente : INE. Contabilidad Regional / Nacional de España.

## 9.3. ENCUESTA ANUAL DE PRECIOS DE LA TIERRA 2000.

### 9.3.1. ENCUESTA ANUAL DE PRECIOS DE LA TIERRA POR PROVINCIAS Y APROVECHAMIENTO (PTAS/HA)

CULTIVO	MAXIMO PTAS/HA	MINIMO PTAS/HA	MAS FRECUENTE PTAS/HA
<b>ALMERIA</b>			
Labor seco	1.498.026	292.320	750.824
Labor regadio	16.452.782	9.116.771	12.543.198
Frutales hueso	5.521.700	3.514.000	4.492.825
Frutos secos seco	636.082	361.779	460.505
Frutos secos regadio	2.003.530	1.264.085	1.558.455
Uva de mesa	13.669.677	8.228.790	10.075.749
Pastizales, erial pastos	207.070	118.292	159.899
<b>CADIZ</b>			
Labor seco	1.577.000	1.273.000	1.478.000
Labor regadio	3.436.000	2.696.000	3.153.000
Viñedo transformación	4.344.000	3.606.000	4.096.000
Pastizales	1.104.000	951.000	1.021.000
<b>CORDOBA</b>			
Labor seco	1.759.900	958.200	1.269.850
Labor regadio	3.938.000	1.951.250	2.845.750
Olivar almazara seco	4.583.000	1.866.500	3.155.500
Viñedo transf. seco	3.725.000	1.792.750	2.903.750
Pastizales	588.400	236.750	414.700
<b>GRANADA</b>			
Labor seco	801.288	485.029	576.223
Labor regadio	6.590.800	4.601.090	4.919.640
Frutales de hueso regadio	5.299.790	3.707.810	4.231.490
Frutos secos seco	553.000	285.750	380.750
Frutos secos regadio	990.000	660.000	872.630
Viñedo de mesa seco	2.000.000	1.600.000	1.600.000
Olivar almazara seco	5.069.000	3.260.000	3.584.000
Pastizales	138.329	96.104	102.633
<b>HUELVA</b>			
Labor seco	874.000	764.000	770.000
Viñedo transf. seco	906.000	764.000	835.000
Freson	4.810.000	3.910.000	4.360.000
<b>JAEN</b>			
Labor seco	2.077.423	1.452.309	1.762.057
Labor regadio	3.205.520	2.451.240	2.802.375
Olivar almazara seco	4.641.620	3.402.840	3.987.370
Pastizales	255.967	152.772	208.374
<b>MALAGA</b>			
Labor seco	2.493.000	1.869.000	1.412.000
Labor regadio	5.970.000	3.480.000	4.620.000
Limón regadio	7.320.000	4.320.000	6.160.000
Frutos secos seco	1.420.000	839.000	955.000
Viñedo de mesa seco	2.300.000	1.000.000	1.700.000
Olivar almazara seco	5.545.000	3.155.000	4.275.000
Pastizales	540.000	250.000	440.000
<b>SEVILLA</b>			
Labor seco	1.846.000	1.188.000	1.483.000
Labor regadio	3.713.000	2.521.000	3.114.000
Naranja regadio	7.947.000	6.184.000	6.968.000
Frutales de hueso regadio	6.951.000	5.182.000	5.914.000
Olivar mesa seco	3.204.000	2.051.000	2.624.000
Olivar mesa regadio	4.702.000	3.076.000	3.765.000
Olivar almazara seco	2.575.000	1.821.000	2.172.000
Olivar almazara regadio	4.259.000	3.639.000	3.968.000
Viñedo	5.673.000	3.787.000	4.555.000
Pastizales	633.000	374.000	474.000

9.3.2. ENCUESTA DE PRECIOS DE LA TIERRA EN ANDALUCÍA Y ESPAÑA. SERIE HISTÓRICA ( MILES DE PTAS./HA.)

	1990		1991		1992		1993		1994		1995		1996		1997		1998		1999		2000	
	AND.	ESP.	AND.	ESP.	AND.	ESP.	AND.	ESP.	AND.	ESP.	AND.	ESP.	AND.	ESP.	AND.	ESP.	AND.	ESP.	AND.	ESP.	AND.	ESP.
<b>CULTIVOS Y APROVECHAMIENTOS</b>																						
<b>TIERRAS DE LABOR</b>																						
Secano	772	502	726	471	609	401	568	403	611	445	649	455	756	494	815	559	1.017	633	1.165	693	1.258	731
Regadio	2.797	1.802	2.732	1.662	2.074	1.321	2.148	1.280	2.164	1.332	2.204	1.397	2.285	1.496	2.736	1.687	3.774	2.013	3.766	2.089	4.049	2.277
<b>CTRÍCOS</b>																						
Naranja regadio	3.969	4.827	3.685	4.243	2.860	4.008	2.679	3.526	2.853	3.889	2.997	4.191	3.083	4.536	3.706	5.412	4.958	6.245	6.451	6.854	6.968	7.120
Mandarino regadio	-	5.629	-	4.997	-	4.903	-	4.569	-	5.121	-	5.177	-	4.989	-	6.597	-	7.061	-	7.383	-	7.777
Limónero regadio	4.524	3.424	4.524	3.396	3.158	2.927	3.200	2.816	3.920	2.955	3.920	3.284	3.920	3.498	3.920	3.886	4.000	4.438	5.000	4.732	6.160	5.396
<b>FRUTALES</b>																						
De hueso seco	-	1.674	-	1.665	-	1.582	-	1.312	-	1.339	-	1.445	-	1.454	-	1.601	-	1.811	-	1.955	-	2.007
De hueso regadio	2.824	2.300	3.933	2.413	3.108	1.957	3.070	1.763	2.879	1.745	3.123	1.822	3.097	2.027	3.272	2.292	4.016	2.565	4.762	2.735	4.727	2.811
De pepita seco	-	735	-	775	-	763	-	734	-	760	-	823	-	856	-	540	-	925	-	978	-	1.015
De pepita regadio	-	2.507	-	2.314	-	1.844	-	1.727	-	1.702	-	1.751	-	1.807	-	1.974	-	2.087	-	2.161	-	2.260
De fruto seco seco	430	609	410	627	377	578	334	546	340	576	345	620	380	682	421	761	507	871	480	936	539	981
De fruto seco regadio	1.110	1.486	1.159	1.450	893	1.357	760	1.283	798	1.169	783	1.254	824	1.451	1.095	1.633	1.239	1.985	1.327	2.165	1.351	2.299
<b>VÍVEDO</b>																						
Vívedo de mesa seco	582	1.018	603	1.016	541	958	478	912	494	1.017	520	1.151	777	1.281	777	1.012	1.604	1.615	1.679	1.669	1.679	1.582
Vívedo de mesa regadio	2.564	2.430	2.417	2.258	2.301	2.181	4.336	2.865	4.553	3.087	4.702	3.167	5.390	3.442	6.216	3.933	8.373	4.823	9.048	5.233	10.076	5.701
Vívedo de transf. seco	1.130	783	1.062	807	956	746	1.128	710	1.213	803	1.367	817	1.518	881	1.689	1.053	1.905	1.289	2.169	1.675	2.193	1.715
<b>OLIVAR</b>																						
Olivar de mesa seco	1.261	995	1.148	894	1.020	817	966	793	1.190	935	1.314	1.051	1.559	1.239	1.678	1.334	2.044	1.545	2.489	1.836	2.624	1.913
Olivar de almazara seco	1.001	858	998	843	956	801	1.154	939	1.350	1.075	1.421	1.130	1.561	1.249	2.037	1.527	2.535	1.928	3.077	2.327	3.539	2.629
<b>APROVECHAMIENTOS</b>																						
Prados naturales seco	-	889	-	836	-	825	-	813	-	805	-	822	-	866	-	913	-	951	-	957	-	989
Prados naturales regadio	-	1.491	-	1.470	-	1.446	-	1.443	-	1.426	-	1.496	-	1.497	-	1.475	-	1.522	-	1.577	-	1.578
<b>PASTIZALES</b>																						
Secano	146	175	141	165	130	161	122	159	132	165	158	184	182	195	203	211	293	239	293	260	348	279
<b>GENERAL (Media ponderada)</b>	<b>863</b>	<b>608</b>	<b>836</b>	<b>576</b>	<b>711</b>	<b>506</b>	<b>739</b>	<b>505</b>	<b>805</b>	<b>538</b>	<b>849</b>	<b>568</b>	<b>943</b>	<b>612</b>	<b>1114</b>	<b>694</b>	<b>1425</b>	<b>812</b>	<b>1610</b>	<b>905</b>	<b>1785</b>	<b>967</b>
<b>ÍNDICE GENERAL (*)</b>	<b>240,4</b>	<b>178,8</b>	<b>232,9</b>	<b>169,4</b>	<b>198</b>	<b>148,8</b>	<b>206</b>	<b>148,4</b>	<b>224,4</b>	<b>158,1</b>	<b>236,6</b>	<b>167,2</b>	<b>262,8</b>	<b>180</b>	<b>310,3</b>	<b>205,7</b>	<b>397,1</b>	<b>238,9</b>	<b>448,6</b>	<b>266,2</b>	<b>497,4</b>	<b>284,4</b>

(\*) Base :Año 1983 =100

9.4. PRECIOS PERCIBIDOS POR LOS AGRICULTORES 2000

PRODUCTO	Almería	Cádiz	Córdoba	Granada	Huelva	Jaén	Málaga	Sevilla	Andalucía
<b>CEREALES</b>									
Trigo blando o Semiduro	-	22,7	26,7	22,7	21,2	21,0	21,1	23,0	23,5
Trigo duro	-	20,0	22,4	21,7	21,2	19,6	20,7	20,0	20,9
Arroz Cáscara Redondo y Semilargo	-	-	-	-	-	-	-	47,6	47,6
Arroz Cáscara Largo	-	-	-	-	-	-	-	44,2	44,2
Cebada 6	18,9	-	19,7	19,3	-	20,1	-	-	19,3
Cebada 2	-	-	20,2	19,3	-	21,1	19,5	24,3	20,8
Avena blanca y amarilla	20,4	23,2	-	19,9	22,8	-	21,2	21,9	21,5
Avena negra y gris	-	-	21,2	20,1	-	22,3	-	21,8	21,0
Maiz grano	-	25,1	23,6	23,7	-	25,8	-	24,3	24,3
Sorgo grano	-	24,0	23,3	-	-	-	21,8	23,9	23,7
<b>LEGUMINOSAS</b>									
Judías secas	-	-	-	-	-	138,0	-	-	138,0
Lentejas	50,5	-	-	-	-	90,0	-	-	78,6
Garbanzos	-	118,7	-	-	116,4	100,2	155,6	140,3	134,6
Habas secas	40,0	28,4	-	43,1	-	42,2	37,0	34,3	38,7
Yeros	20,3	-	-	22,7	-	-	20,1	20,9	20,8
Veza Grano	-	39,6	-	38,5	-	52,0	44,2	44,5	42,8
<b>TUBERCULOS CONSUMO HUMANO</b>									
Patata Desiree	-	-	40,7	37,2	-	39,1	-	-	38,5
Patata Kennebec	-	-	-	56,1	-	49,5	-	-	55,7
Patata Red Pontiac	-	-	-	54,2	-	45,1	37,1	-	47,8
Patata Arran Banner	-	-	-	-	-	44,9	-	-	44,9
Patata Baraka	-	-	-	40,0	-	-	-	-	40,0
Patata Jaerla	-	41,8	32,7	40,6	31,5	40,7	32,7	34,4	35,5
Patata Spunta	-	40,1	41,2	33,0	34,8	35,0	34,1	36,1	36,3
<b>CULTIVOS INDUSTRIALES</b>									
Remolacha azucarera	-	9,0	8,9	-	11,9	9,0	-	8,3	8,8
Algodón bruto	-	181,1	161,5	-	-	158,5	-	154,4	159,1
Girasol	-	28,0	29,1	27,0	28,0	40,0	29,9	28,9	28,9
Tabaco seco (no fermentado)	-	-	-	440,0	-	-	-	-	440,0
Caña de azúcar	-	-	-	6,8	-	-	-	-	6,8
<b>OLIVAR</b>									
Aceituna para Aderezo Manzanilla Fina	-	-	-	-	91,0	-	-	82,2	82,4
Aceituna para Aderezo Hojiblanca	-	-	69,0	85,0	-	-	91,7	65,4	69,3
Aceituna para Aderezo Gordal	-	-	-	-	113,5	184,0	-	168,7	168,1
<b>CULTIVOS FORRAJEROS</b>									
Heno de Alfalfa	-	-	21,2	19,3	-	23,7	-	21,6	20,7
Veza para Forraje	-	14,3	17,1	21,9	22,6	-	15,3	21,6	20,3
<b>CITRICOS</b>									
Naranja navelina	-	32,3	51,9	-	38,3	-	-	25,5	29,6
Naranja W. Y T. navel	17,1	23,8	28,1	41,7	28,4	-	-	23,9	23,1
Naranja Navel Late	-	26,5	-	-	35,8	-	35,6	29,7	33,4
Naranja Salustiana	-	26,2	27,0	-	30,5	-	-	29,8	29,3
Naranja Sanguina	-	-	-	-	-	-	40,0	-	40,0
Naranja Verna	22,9	20,0	-	-	-	-	16,8	22,0	17,3
Naranja Valencia Late	-	18,4	-	-	24,4	-	22,0	27,3	24,0
Naranja para industria	18,8	-	18,5	20,0	-	-	-	18,7	18,8

[Continua]

PRODUCTO	Almería	Cádiz	Córdoba	Granada	Huelva	Jaén	Málaga	Sevilla	Andalucía
Mandarina Satsuma	43,7	46,7	-	-	52,5	-	-	43,1	44,9
Mandarina Clementina	43,1	48,4	-	-	54,0	-	-	50,1	49,9
Mandarina para Industria	-	-	-	-	-	-	-	18,0	18,0
Limón Verna	30,6	-	-	-	-	-	37,2	30,9	33,6
Limón fino o mesero	34,7	35,0	-	29,8	-	-	40,1	34,1	36,2
<b>FRUTALES NO CITRICOS</b>									
Manzana Starking	64,8	-	-	58,2	-	-	68,0	-	60,7
Manzana Golden Delicious	-	-	-	69,2	-	60,4	69,2	-	67,2
Manzana Reineta	-	-	-	-	-	70,4	-	-	70,4
Pera Limonera	-	-	-	58,0	-	-	-	-	58,0
Pera Ercolini	-	-	-	60,1	-	-	69,0	-	64,3
Albaricoque Bulida	32,3	-	-	-	-	-	-	-	32,3
Melocotón extratemprano	80,0	-	95,0	-	114,0	-	75,0	130,0	121,5
Melocotón Temprano - Carne Blanda	-	-	126,5	-	203,6	-	189,7	88,7	98,1
Melocotón Temprano - Carne Dura	50,3	-	60,8	-	71,9	-	-	67,8	64,7
Melocotón Temprano Media Estación	50,5	-	129,8	85,5	115,0	75,4	-	-	98,2
Melocotón Tardío Amarillo	47,4	-	88,2	94,6	86,5	73,4	92,9	-	81,8
Melocotón Tardío Rojo	100,0	-	-	72,0	-	-	-	-	76,8
Melocotón Tipo Nectarina	-	-	-	80,6	73,8	-	-	114,0	111,4
Melocotón para Industria	36,0	-	-	-	-	-	-	-	36,0
Cereza Ambrunesa	-	-	-	150,0	-	-	-	-	150,0
Cereza Garrafa Napoleon	-	-	-	-	-	244,0	-	-	244,0
Ciruela Claudia	66,6	-	-	-	76,5	63,9	-	-	68,4
Ciruela Golden Japan	44,9	-	75,7	67,0	65,0	63,6	62,7	75,2	67,5
Ciruela Santa Rosa	47,0	-	82,6	64,8	55,0	-	59,5	70,0	64,8
Fresón	-	-	-	-	88,6	-	105,6	-	89,0
<b>VIÑEDO</b>									
Uva de Mesa Ohanes	36,0	-	-	-	-	-	-	-	36,0
Uva de Mesa Moscatel	-	-	-	164,6	-	-	187,1	-	176,9
Uva de Mesa Cardinal	-	-	-	92,8	83,2	-	-	-	83,7
Uva Pasa	-	-	-	-	-	-	500,0	-	500,0
<b>FRUTOS SECOS</b>									
Almendra Cáscara Largueta	126,4	-	-	131,3	-	129,3	-	-	129,8
Almendra Cáscara Marcona	154,0	-	161,7	176,2	141,2	141,0	154,6	-	161,0
Almendra Cáscara Comuna	115,9	-	-	109,7	91,2	112,0	89,6	-	103,5
Almendra Cáscara Mollar	127,7	-	-	-	-	121,2	-	-	127,4
<b>HORTALIZAS</b>									
Lechuga romana	-	45,3	13,8	20,8	52,1	40,5	33,5	49,3	35,7
Lechuga acogollada	33,9	32,5	25,4	20,4	-	-	32,1	-	26,9
Coliflor	47,6	71,5	44,3	50,2	71,8	64,5	51,9	65,0	58,5
Col Repollo Hoja Lisa	45,9	28,4	-	37,9	36,3	-	68,2	44,4	53,9
Col Repollo Hoja Rizada	-	17,0	-	-	-	-	-	-	17,0
Tomate Asurcado Tipo Marmande	75,3	-	-	75,8	-	52,0	-	-	73,3
Tomate Asurcado Tipo Muchamiel	301,0	-	-	-	-	-	-	-	301,0
Tomate Liso	124,1	85,7	41,0	71,8	45,0	40,0	93,8	60,3	97,8
Tomate para Industria	19,0	-	-	19,3	-	-	-	-	19,3
Zanahoria	-	37,2	46,5	42,4	33,9	-	53,0	46,2	39,4
Guisante Verde (Consumo Fresco)	225,8	269,4	162,6	183,4	197,7	147,0	184,3	-	220,1
Cebolla babosa	27,2	33,2	30,2	17,1	-	27,2	45,6	27,3	26,8
Cebolla grano o valenciana	-	26,4	27,7	18,5	-	36,0	24,3	23,8	23,9
Pepino	70,5	46,1	49,3	57,0	39,7	48,5	45,5	-	65,4
Pimiento Rojo	183,5	-	97,3	181,7	82,0	-	-	-	180,5

PRODUCTO	Almería	Cádiz	Córdoba	Granada	Huelva	Jaén	Málaga	Sevilla	Andalucía
Pimiento Verde	118,8	130,4	62,4	115,2	73,9	52,5	95,0	-	115,8
Pimiento para Industria	-	-	-	-	-	45,0	-	-	45,0
Alcachofa Verde	-	239,9	46,7	204,8	-	-	115,6	122,2	151,0
Espárrago (Consumo Fresco)	-	288,9	197,9	166,6	179,1	165,5	166,0	206,2	195,8
Espárrago para Industria	-	-	-	213,2	-	-	212,0	239,0	227,5
Melón	78,3	73,0	34,8	25,3	54,8	-	45,5	42,2	62,6
Sandía	30,8	38,4	29,1	25,4	34,5	-	42,5	27,6	30,4
Ajo Seco	-	119,1	80,2	98,9	129,7	140,5	116,8	-	98,2
Haba Verde	93,5	77,4	26,7	62,7	87,0	108,0	112,7	57,9	78,6
Judía Verde Plana	206,1	198,7	-	210,6	127,1	204,5	227,3	-	211,9
Judía Verde Tubular	261,7	237,5	-	246,9	-	176,0	-	-	254,0
Judía Verde para Industria	-	-	-	-	-	100,0	-	-	100,0
Espinaca	-	-	51,3	48,1	49,5	68,5	57,4	56,0	55,8
Champiñon	165,5	-	-	176,0	-	161,0	160,9	-	168,2
Berenjena	75,2	-	72,9	68,5	44,8	74,6	72,6	-	72,7
<b>VINO</b>									
Mosto Consumo Directo	117,2	-	-	-	135,4	-	117,5	-	122,5
Vino Nuevo Blanco D.O.	-	-	-	-	330,5	-	-	-	330,5
Vino Nuevo Blanco Otros	-	-	-	-	300,0	-	-	412,5	340,0
Vino para Destilación	-	51,4	-	-	317,1	-	-	-	140,7
Vino Nuevo Rosado y Clarete D. O.	-	-	-	300,0	-	-	-	-	300,0
<b>ACEITE</b>									
ACEITE OLIVA VIRGEN EXTRA 2ª, DE 0,5 A 1º	-	-	339,8	339,3	348,4	304,1	345,0	365,9	326,6
ACEITE OLIVA VIRGEN FINO 1º A 1,5º	-	-	316,6	328,7	-	297,9	332,4	346,2	308,3
ACEITE OLIVA VIRGEN CNTE. 1,5º A 3º	-	-	306,5	310,4	-	299,2	324,8	333,6	306,1
<b>FLORES</b>									
Flor Cortada Claveles	103,2	105,3	107,9	113,0	113,1	-	116,9	123,9	109,4
Flor Cortada Rosas	484,4	530,0	-	495,3	-	-	529,4	499,9	489,9
Flor Cortada Crisantemos	-	156,7	-	179,0	-	-	188,7	-	176,7
Flor en Tiesto Begonias	-	-	-	-	-	-	-	111,0	111,0
Flor en Tiesto Petunias	-	102,5	-	-	-	-	-	107,1	105,6
Flor en Tiesto Geranios	-	188,8	-	-	-	-	-	-	188,8
Planta Ornamental Helechos	-	391,7	-	-	-	-	-	-	391,7
Planta Ornamental Mimosas	-	-	-	-	-	-	-	672,2	672,2
Planta Ornamental Coníferas	-	198,7	-	-	-	-	-	-	198,7
<b>GANADO PARA ABASTO</b>									
Terneros ( Abasto )	-	405,1	465,1	-	364,0	-	-	296,3	352,8
Añojos	-	323,8	282,3	266,7	-	-	296,6	279,3	291,5
Novillos	-	256,5	269,7	302,9	-	287,6	271,0	219,7	270,4
Vacuno Mayor	-	165,8	160,7	148,9	-	-	123,2	119,3	147,8
Cordero Lechal	563,1	-	553,2	474,0	-	551,5	-	513,5	507,1
Cordero Recental	412,0	-	399,8	396,6	329,8	473,7	-	442,2	415,8
Corderos	366,7	-	361,4	346,0	270,6	428,5	-	396,1	347,1
Ovino Mayor (Oveja)	37,5	-	73,7	68,1	145,4	-	-	66,9	71,7
Cabrito Lechal	721,4	633,3	687,2	-	-	687,4	644,8	663,4	685,1
Chivos	332,7	487,4	345,4	-	298,3	439,4	451,2	410,6	401,5
Caprino Mayor	52,1	42,8	198,1	-	189,4	70,3	106,1	62,5	102,7
Cerdos Cebo Ibérico	-	215,8	264,8	236,8	294,2	-	312,8	266,4	271,4
Cerdos Cebo Otros	178,8	-	200,0	174,8	-	174,4	181,7	179,5	182,0
Cerdos Desvieje	112,9	-	76,3	104,4	184,8	116,2	-	113,7	106,8
Pollo de Granja	141,6	-	-	136,0	-	-	-	135,3	136,2
Gallinas	-	44,2	70,9	70,7	-	79,4	70,8	43,8	51,3
Conejos	-	-	-	271,8	-	-	-	272,5	271,9

[Continúa]

PRODUCTO	Almería	Cádiz	Córdoba	Granada	Huelva	Jaén	Málaga	Sevilla	Andalucía
<b>LECHE</b>									
Leche de Vaca	-	50,8	47,3	52,2	-	44,6	48,0	48,0	48,4
Leche de Cabra	73,9	69,3	72,0	70,9	70,5	73,3	68,6	73,9	71,1
<b>HUEVOS</b>									
HUEVOS > 60 GRS (1ª, 2ª, 3ª)	-	-	156,6	157,4	-	128,2	140,4	139,7	141,1
HUEVOS 55-60 GRS ( CLASE 4ª)	-	-	134,9	139,8	-	124,1	113,7	114,4	120,0
HUEVOS 50-55 GRS (CLASE 5ª)	-	-	120,4	119,9	-	119,1	100,0	100,0	111,4
HUEVOS < 50 GRS (6ª, 7ª Y 8ª)	-	-	94,6	100,9	-	99,1	78,2	71,9	88,3
<b>LANA</b>									
LANA BLANCA FINA	-	-	80,0	-	85,0	40,0	-	-	81,6
LANA BLANCA ENTREFINA	-	-	60,0	58,3	75,0	-	57,5	58,3	57,9
LANAS OTRAS	-	-	30,0	30,0	-	30,0	-	30,0	30,0
<b>GANADO PARA VIDA</b>									
Vacas Aptitud Leche (Ganado Vivo)	-	240.275,4	153.767,4	234.823,0	-	143.313,0	-	237.178,0	190.875,0
Novillas Aptitud Leche	-	-	241.545,6	208.593,0	-	-	-	230.785,0	234.471,0
Terneras Descalostradas (1-3 semanas)	-	-	27.510,0	-	-	-	-	-	27.510,0
Terneras Destetadas (3-7 meses)	-	-	29.655,0	-	-	-	-	-	29.655,0
Ovejas	8.807,3	14.743,5	11.585,0	11.657,0	10.112,0	14.720,0	12.046,0	11.620,0	12.029,0
Primalas	9.976,6	12.033,0	10.782,0	12.461,0	14.612,0	-	12.344,0	12.024,0	11.560,0
Cabras	11.110,0	13.933,8	4.900,0	13.638,0	11.175,0	14.589,0	15.533,0	18.243,0	13.531,0
Lechones	6.836,7	-	-	-	-	-	-	-	6.837,0
Pollitos 1 día	36,3	-	45,6	-	-	-	-	46,7	45,4
<b>FORESTALES</b>									
Pino Pinaster Trituración	-	-	3.398,0	-	-	3.500,0	-	-	3.410,0
Pino Pinaster para Aserrio y Apeas	-	-	5.300,0	-	-	5.300,0	-	-	5.300,0
Pino Pinea para Aserrio y Apeas	-	4.307,3	4.207,0	-	3.500,0	4.669,0	-	4.688,0	3.916,0
Pino Halepensis para Aserrio y Apeas	3.170,1	-	-	3.154,0	-	3.166,0	3.199,0	-	3.172,0
Eucalipto para Trituración	-	-	-	-	3.500,0	-	-	3.496,0	3.500,0
Eucalipto para Aserrio y Apeas	-	-	-	-	-	-	-	3.698,0	3.698,0
Chopo para Aserrio y Apeas	-	-	5.307,0	6.340,0	-	4.316,0	-	-	6.039,0
Corcho	-	280,0	294,0	-	280,0	294,0	294,0	364,0	295,3



**10<sup>a</sup>**

**PARTE**

PESCA



## 10.1. PESCA FRESCA SUBASTADA EN LONJAS. 2000.

### 10.1.1. PESCA FRESCA SUBASTADA EN LONJAS POR PUERTOS. ALMERÍA.

ESPECIE	ADRA		ALMERIA		CARBONERAS		GARRUCHA		ROQUETAS		Total	
	PESO (Kgr.)	IMPORTE (Ptas)	PESO (Kgr.)	IMPORTE (Ptas)	PESO (Kgr.)	IMPORTE (Ptas)	PESO (Kgr.)	IMPORTE (Ptas)	PESO (Kgr.)	IMPORTE (Ptas)	VOLUMEN	IMPORTE
ACEDIA	20	7.150									20	7.150
AGUJA-ALGARINES	5.775	822.235	44.002	6.227.997							49.777	7.050.232
ALACHA	6.570	104.605	54.820	2.030.523	255	5.100	53.450	3.049.770			115.095	5.189.998
ARAÑAS	165	24.620	3.000	721.992	14	7.500			1.311	545.231	4.490	1.299.343
ATUN	203	165.776	172	165.438	531	533.511	4.870	5.814.805			57.138	88.971.575
BACALADILLA	79.821	13.408.506	148.404	31.655.031	1.391	560.077	121.302	29.044.500			350.918	74.668.114
BESUGO BLANCO	30.937	7.864.969	42.303	6.672.531	433	53.805	31.543	8.805.210			106.290	23.817.486
BOCANEGRA					10	6.925	306	242.390			316	249.315
BODIONES					7	18.200					7	18.200
BOGA	22.080	1.214.600	100.351	3.466.485	4.619	518.050	16.064	1.453.711			143.114	6.652.846
BONITO	16.287	3.526.365	6.930	2.200.860			222	195.940			26.704	8.096.595
BOQUERON	9.975	3.100.040	43.658	19.586.050	351	383.190			3.265	2.173.430	53.984	23.069.280
BRECA	4.521	4.092.915	5.968	2.823.830	92	58.413	418	350.005			13.232	9.656.515
BROTOLAS	2.983	2.306.300	28.722	16.290.171	2.924	1.793.781	33.533	24.374.869			70.091	46.590.453
CABALLAS	32.237	2.680.550	71.163	12.440.532	14.487	12.522.800	4.610	707.720			123.368	28.832.212
CABRILLA					781	87.785					781	87.785
CARAMEL-CHUCLAS	405	30.330	17.757	1.849.686	951	104.471	22.253	1.333.692			41.366	3.318.179
CAZON			2.933	862.197	1.389	194.910	94	23.170			4.416	1.080.277
CONGRIO	721	90.645	16	6.395	1.858	513.209	183	68.710			4.283	1.127.522
CORVINA					183	78.925					635	209.818
CHERNA					325	723.501					1.585	2.702.251
CHUCHOS	91	39.014	69	86.250							91	39.014
DENTONES-HURTA											386	250.826
DORADA	9	14.115	1.828	1.965.605							1.935	2.142.346
ESCUALOS DIVERSOS	2.142	1.250.758	4.485	960.419	2.183	9.385.763					8.810	11.596.940
ESPETON	165	16.360	3.675	520.590	82	13.518					4.058	579.825
FALSO ABADEJO					585	429.351					6	1.140
GALLINETA	828	574.768	4.377	3.445.221			223	273.510			7.890	7.172.906
GALLOS			45	63.300							45	63.300
HERRERA	142	66.162	825	301.140	3	1.125	263	91.880			2.028	1.148.151
JAPUTA	45	30.440			163	103.952	126	38.040			344	176.004
JURELES	264.252	45.180.755	423.305	80.088.383	17.689	20.649.543	93.314	14.665.514			799.193	160.934.896
LAMPUGA							7	3.430			7	3.430
LENGUADOS	5.120	2.498.470	3.106	930.050	2	2.600	3	5.300			9.480	6.063.933
LISAS	255	10.105	4.302	525.390	473	97.160	56	8.240			5.463	936.561
LUBINA	18	13.900			683	188.000					2.389	1.521.185
MARRAJO-TINTORERA	45	29.772	25	13.800	14.095	17.644.591	42.137	8.995.935			59.447	28.046.860
MELVA	3.435	877.060	36.108	4.806.123			70.994	14.055.245			110.587	19.765.788

[Continúa]

[Continuación]

ESPECIE	ADRA		ALMERIA		CARBONERAS		GARRUCHA		ROQUETAS		Total	
	PESO (Kgr.)	IMPORTE (Ptas)	PESO (Kgr.)	IMPORTE (Ptas)	PESO (Kgr.)	IMPORTE (Ptas)	PESO (Kgr.)	IMPORTE (Ptas)	PESO (Kgr.)	IMPORTE (Ptas)	VOLUMEN	IMPORTE
MELVA	3.435	877.060	36.108	4.806.123			70.994	14.055.245	50	27.360	110.587	19.765.788
MERLUZA	13.643	13.762.549	55.641	43.205.109	1.751	1.797.540	56.149	56.502.664	8.167	9.195.082	135.350	124.462.944
MERO	193	485.768	433	469.006	13	25.125	467	673.510	295	631.042	1.400	2.284.451
MORENA			75	5.100							75	5.100
OBLADA	780	58.150	2.463	342.930	15	2.100	4	240	4	3.900	3.266	407.320
PALOMETA	648	154.892	345	77.055			22	2.895	177	91.141	1.192	325.983
PARGO BOCINEGRO			1.332	1.520.688			24	52.160			1.356	1.572.848
PECES VARIOS	110.764	27.044.913	138.184	43.159.670	18.696	22.456.804	62.128	27.639.570	6.799	4.382.542	336.570	124.683.498
PELJERREY			12.876	1.820.634	227	34.695					13.103	1.855.329
PEZ DE SAN PEDRO	110	137.965	3.321	5.031.708	10	14.688	170	181.910	19	33.554	3.630	5.399.825
PEZ ESPADA	8.663	8.939.007	950	1.556.188	5.447	6.605.061	58.540	63.340.038	12.502	13.344.051	86.102	93.784.345
PEZ LIMON	21.327	11.651.547			1.011	311.760	2.315	1.567.645	621	672.883	25.273	14.203.835
PEZ MARTILLO					136	63.535					136	63.535
PEZ SABLE	480	13.215	5.208	1.179.426	182.827	61.205.170	137.420	27.907.896	91.527	100.270.834	417.462	190.576.541
PINTARROJAS	885	125.280	1.548	378.999	304	220.530	5.474	4.246.710	856	314.915	9.067	5.286.434
RAPES	8.626	9.381.380	23.059	25.829.162	294	278.502	8.197	9.213.386	132	162.828	40.308	44.865.258
RASCACIOS	45	5.580	14.124	5.195.658	579	242.265			6.307	2.673.767	21.054	8.117.270
RAYAS	855	205.620	4.713	1.413.243	100	22.563	110	30.850	571	177.948	6.349	1.850.224
RODABALLOS	9	19.970	108	104.778					36	88.014	153	212.762
RUBIOS	1.202	329.499	7.989	3.588.885	270	539.313			855	641.137	10.316	5.098.834
SALEMA	4.440	189.640	3.963	310.803					52	46.478	8.455	546.921
SALMONETES	30.824	31.161.007	39.629	32.403.609	456	486.241	28.723	33.264.952	19.564	28.453.261	119.196	125.769.070
SALTON					33	15.200					33	15.200
SANJA DE PLUMA-PARGO	3.096	2.386.976	943	1.068.314	199	204.151	8	24.900	2.341	2.699.905	6.587	6.384.246
SARDINA	2.063.970	143.003.517	613.092	55.654.374	13.327	8.296.783	6.508	702.970	10	3.300	2.696.907	207.660.944
SARGO PICUDO					287	57.195					287	57.195
SARGOS	2.188	1.304.616	1.716	1.164.879	84	9.330	35	15.730	799	657.275	4.822	3.151.830
SERRANOS			135	25.500	9	1.998					144	27.498
TAPACULOS	12	3.350			6	2.200	237	38.095			255	43.645
VORAZ-BESUGO	2.319	952.786			14.950	22.352.592	152	60.670	14.824	21.709.635	32.244	45.075.683
<b>TOTAL PECES</b>	<b>2.764.327</b>	<b>341.358.512</b>	<b>1.984.196</b>	<b>426.211.707</b>	<b>307.581</b>	<b>191.925.094</b>	<b>862.674</b>	<b>339.070.967</b>	<b>242.084</b>	<b>288.360.534</b>	<b>6.160.861</b>	<b>1.586.926.813</b>

[Continuación]

ESPECIE	ADRA		ALMERIA		CARBONERAS		GARRUCHA		ROQUETAS		Total	
	PESO (Kgr.)	IMPORTE (Ptas)	PESO (Kgr.)	IMPORTE (Ptas)	PESO (Kgr.)	IMPORTE (Ptas)	PESO (Kgr.)	IMPORTE (Ptas)	PESO (Kgr.)	IMPORTE (Ptas)	VOLUMEN	IMPORTE
BIGARO			14.436	13.408.325							14.436	13.408.325
CALAMARES	9.662	11.084.237	16.124	17.490.058	48	36.178	8.650	12.130.154	675	1.616.133	35.158	42.356.760
CAÑALLA-BUSANO	96	24.267							68	65.179	164	89.446
CARACOLAS	194	21.823	282	54.336	195	6.255			293	221.070	964	303.484
CONCHA FINA	1.397	680.297									1.397	680.297
COQUINA	96	72.078					5.585	4.801.473			5.681	4.873.551
CHIRLA	224	78.066					6.269	3.414.787	1.813	1.003.402	8.306	4.496.255
CHOCO	4.326	2.802.660	6.376	3.921.599	145	112.476	10.085	7.777.440	18.722	12.772.077	39.653	27.386.251
CHOPOS-CHOPTOS	4.857	3.462.251	7.158	4.694.001							12.015	8.156.252
MEJILLON			94	76.025							94	76.025
MOLLUSCOS VARIOS	309	72.689	394	182.780							703	255.469
POTAS	32.059	6.667.731	17.949	5.312.712	525	350.627	14.956	6.385.882	8	2.325	65.497	18.719.277
PULPO	68.207	15.634.199	87.934	24.299.774	1.034	240.253	94.507	31.561.747	48.717	19.199.375	300.399	90.935.348
VIEIRA			8.825	4.127.680							8.825	4.127.680
VOLADORES	18	1.580									18	1.580
<b>TOTAL MOLLUSCOS</b>	<b>121.446</b>	<b>40.601.878</b>	<b>135.823</b>	<b>55.772.480</b>	<b>25.695</b>	<b>18.540.598</b>	<b>140.051</b>	<b>66.071.483</b>	<b>70.296</b>	<b>34.879.560</b>	<b>493.310</b>	<b>215.865.999</b>
BOGAVANTE	17	82.526							13	53.455	30	135.981
CAMARONES-QUISQUILLA	3.323	1.691.968	43.098	46.028.961	4.699	11.081.273	61.877	107.201.287			112.997	166.003.489
CANGREJOS			1.900	178.342	329	87.592	1.029	281.825			3.258	547.759
CENTOLLA									7	4.376	7	4.376
CIGALA	3.113	9.835.879	14.593	30.887.373	56	210.951	2.694	16.351.380			20.455	57.285.583
CRUSTACEOS VARIOS					176	26.730					176	26.730
GALERA			90	13.515							90	13.515
GAMBA	12.675	19.187.960	73.609	66.513.058	11.778	42.225.168	103.452	382.801.095			201.513	510.727.281
GAMBA ROJA			100.391	343.135.904			14.175	74.387.630			114.566	417.523.534
LANGOSTAS	157	658.028	2.769	4.954.735	62	160.251	42	196.000			3.068	6.145.634
LANGOSTINO					23	12.380					23	12.380
SASTRE			18	14.994							28	18.674
<b>TOTAL CRUSTACEOS</b>	<b>19.284</b>	<b>31.456.361</b>	<b>236.468</b>	<b>491.726.882</b>	<b>17.122</b>	<b>53.804.344</b>	<b>183.268</b>	<b>581.219.217</b>	<b>68</b>	<b>238.131</b>	<b>456.209</b>	<b>1.158.444.935</b>
<b>TOTAL GENERAL</b>	<b>2.905.057</b>	<b>413.416.751</b>	<b>2.356.487</b>	<b>973.711.069</b>	<b>350.397</b>	<b>264.270.035</b>	<b>1.185.992</b>	<b>986.361.667</b>	<b>312.448</b>	<b>323.478.225</b>	<b>7.110.380</b>	<b>2.961.237.746</b>

10.1.2. PESCA FRESCA SUBASTADA EN LONJAS POR PUERTOS. CÁDIZ.

ESPECIE	ALGECIRAS		BARBATE		BONANZA		CÁDIZ		CONIL		CHIPIONA	
	PESO (Kgr.)	IMPORTE (Ptas)	PESO (Kgr.)	IMPORTE (Ptas)	PESO (Kgr.)	IMPORTE (Ptas)	PESO (Kgr.)	IMPORTE (Ptas)	PESO (Kgr.)	IMPORTE (Ptas)	PESO (Kgr.)	IMPORTE (Ptas)
ACEDIA					140.840	99.979.375			837	1.065.153	36.258	29.515.017
AGUJA-ALGARNES	5.499	108.879										
ANCHOVA			199	50.290								
ARANAS					23.286	3.492.974			789	397.319	28.163	15.808.367
ATUN	305.145	264.792.495	67.656	72.192.952	322	57.900			121	16.067	5	450
BACALADILLA	5.100	2.806.970	2.122	375.100	53.039	7.955.475	2.440	435.950	2.799	4.004.100	120	77.407
BACORETA									45	24.546		
BAILA									8.228.288	7.536	4.294.084	
BESUGO BLANCO	57.572	9.234.695	29.042	5.191.070	1.888	753.250			8.333	4.465.958	27	14.338
BODIONES							2.400	428.300	771	247.016		
BOGA	6.829	823.579	23.330	956.370								
BONITO	17.354	5.401.584	1.667	378.528			200	180.000	166	36.175	1.319	543.995
BOQUERON	32.685	11.105.595	84.557	22.670.332	589.748	281.266.977	1.123.309	397.645.770				
BRECA	8.191	2.887.806	46.468	37.283.365	36.168	24.883.400	900	291.700	40.833	31.972.756	3.163	1.794.596
BROTOLAS	3.966	1.262.850	932	1.001.975	542	433.000	400	153.900	3.198	2.294.938	109	61.316
BURRO	140	35.150	21.758	15.357.280					104.778	41.896.551	2.408	921.380
BURRO LISTADO											59	8.437
CABALLAS	168.425	18.100.625	782.519	49.013.829	1.376	343.750	94.300	8.853.245	321	38.462	221	22.482
CABRILLA			8.746	1.007.860	229	80.300						
CACHUCHO	15	5.500			3	2.000	900	293.800	2	768		
CAZON	630	125.050			7	8.000	200	29.400	30.864	17.988.050	1.582	1.051.579
CONGRIO	295	63.500	992	605.220	798	637.736	700	280.000	12.279	2.515.959	325	43.978
CORVINA	1.802	304.550	654	585.550	7.211	5.758.655			26.019	29.493.883	36.151	32.011.012
CHERNA	2.232	409.800							315	445.732		
CHOPA	45	7.500	37.638	2.594.340					3.723	490.023		
CHUCHOS	71	70.401							6.947	893.347		
DENTONES									5.782	8.357.738		
DENTONESHURTA											59	105.644
DORADA	18	9.794	1.915	2.716.250					3.357	6.050.622	2.079	2.530.343
ESCUALOS DIVERSOS			1.655	2.382.500	165	298.600			109	63.782		
ESPETON	57	58.642	16.753	9.344.135	1.955	1.953.050						
FALSO ABADEJO	390	185.300										
FANECA			12	10.100	544	163.000			86	119.131	7	4.518
GALLINETA			72	46.800					29	17.778		
GALLOS	2.173	566.540	922	1.005.680	8.599	5.989.600			975	862.163		
GARAPELLO					66.174	46.323.494						
HERRERA			1.699	1.308.565	18.396	11.035.500			184	151.630	7.771	4.232.345
HURTA									2.064	1.911.291	8.890	5.127.866
JAPUTA	193.711	23.225.960					3.420	683.400	7.306	13.481.921	255	545.231
									441	154.629		

ESPECIE	ALGECIRAS		BARBATE		BONANZA		CÁDIZ		CONIL		CHIPIONA	
	PESO (Kgr.)	IMPORTE (Ptas)	PESO (Kgr.)	IMPORTE (Ptas)	PESO (Kgr.)	IMPORTE (Ptas)	PESO (Kgr.)	IMPORTE (Ptas)	PESO (Kgr.)	IMPORTE (Ptas)	PESO (Kgr.)	IMPORTE (Ptas)
JURELES	152.546	51.208.553	184.300	19.022.300	34.104	4.263.225	7.339	2.165.700	700	293.488	9.986	3.001.861
LAMPUGA												
LENGUADOS	420	428.500	9.313	24.331.220	24.362	48.528.205			11.434	23.332.472	5.667	10.382.197
LISAS		40	7.600	32.989	1.649.365		68		6.331	5.498	782.830	
LISTADO					419	209.500	495	115.800				
LUBINA	223	446.992	90	169.700	7.949	7.939.100	1.050	824.000	1.020	2.196.092	2.865	4.409.265
MARLINPEZ VELA												
MARRALJO-TINTORERA	41.425	20.623.394					200	20.000	288	125.378		
MELVA	5.106	633.575	9.811	2.536.978		6.200	30	6.200	321	50.338	2.176	425.588
MERLUZA	626.439	151.255.877			92.792	95.599.261			199	219.705	8.961	7.609.427
MERLUZA NEGRA							12.427.049	3.080.407.900				
MERO	2.273	3.428.448	440	730.730					1.971	3.732.616		
MOJARRA					81	24.300			9.590	4.710.001	3.270	1.120.267
MORENA									2.263	280.457	83	12.786
PALOMETA	8.965	2.316.200	90	21.480								
PALOMETA ROJA												
PALOMETON												
PARGO-BOCINEGRO									20.816	41.519.214	1.309	689.804
PECES VARIOS	51.471	8.745.469	6.039	8.573.235	151.294	16.312.280	528.715	194.328.208	3.468	1.528.088	8.133	1.776.414
PEJERREY					3	2.000						
PEZ ANGEL									48	19.943		
PEZ BALLESTA			104	43.980	266	165.500			2.426	1.171.622	531	198.823
PEZ DE SAN PEDRO	6.611	2.267.760	1.422	1.433.970	4.270	2.988.700	35.844	14.625.200	131	98.544	25	19.426
PEZ ESPADA	94.146	73.908.907	8.585	8.161.230			15.982	14.588.065				
PEZ GUITARRA									58	23.554		
PEZ LIMON			302	317.560					1.889	1.724.861	36	17.509
PEZ MARTILLO									42	23.744		
PEZ SABLE	137.843	12.748.949	1.210	385.320								
PEZ SAPO												
PEZ ZORRO	1.252	313.000							5	2.500		
PINTARROJAS					5.494	2.195.600			804	97.875		
QUELVE-MIELGA												
RAPES	3.390	2.258.344	4.595	3.752.320	17.123	18.834.950	35.301	38.312.600	320	255.261	172	32.171
RASCACIOS					659	327.650	9.525	2.499.200			4	1.680
RAVAS	1.150	513.264	12.450	1.889.395	6.106	3.053.100	6.369	1.413.250	3.697	1.078.371	3.743	862.481
RODABALLOS			134	375.540	10	15.650			49	69.860	42	66.947
RONCADOR									7.079	2.517.741	1.443	257.727
RUBIOS					1.039	311.625			18	12.731		
SALEMA	239	16.000	266	35.410							922	75.914
SALMONETES	375	366.300	13.159	13.736.350	22.419	20.175.150			25.100	56.202.088	173	279.278
SAMIA DE PLUMA									24.783	27.322.951		

ESPECIE	ALGECIRAS		BARBATE		BONANZA		CÁDIZ		CONIL		CHIPIONA	
	PESO (Kgr.)	IMPORTE (Ptas)	PESO (Kgr.)	IMPORTE (Ptas)	PESO (Kgr.)	IMPORTE (Ptas)	PESO (Kgr.)	IMPORTE (Ptas)	PESO (Kgr.)	IMPORTE (Ptas)	PESO (Kgr.)	IMPORTE (Ptas)
SAMA DE PLUMA-PARGO	67	17.600	509	684.215	1.253	1.883.000	1.305.188	154.456.250	11	3.150	409	445.415
SARDINA	236.843	23.119.246	1.377.016	171.387.766	48.497	6.789.725					439	241.842
SARGO BREADO												
SARGO PICUDO												
SARGOS	510	221.567	5.011	3.509.170	2.786	1.810.775			9.245	7.950.203	6.619	5.425.389
SERRANOS	30	24.000	3.412	312.670							3.222	2.147.022
TAPACULOS					5.044	3.531.850			8.716	1.658.233		
TEMLADERA					38	15.000			3.628	1.904.189		
VERRUGATO									3.932	2.826.418		
VERRUGATO DE CANARIAS											332	370.288
VERRUGATOS												
VEJA								7.069	7.814.390			
VORAZBESUGO	90.269	121.784.439							16	6.194		
<b>TOTAL PECES</b>	<b>2.273.937</b>	<b>818.239.148</b>	<b>2.769.965</b>	<b>487.714.370</b>	<b>1.410.287</b>	<b>728.041.547</b>	<b>15.602.356</b>	<b>3.913.123.638</b>	<b>437.054</b>	<b>368.464.379</b>	<b>202.599</b>	<b>139.368.351</b>
ALMEJA BABOSA												
ALMEJA CHOCHA												
ALMEJA FINA												
ALMEJAS												
BIGARO												
CALAMARES	2.289	2.108.670	13.139	13.164.780	35.391	70.540.275	176	120.200	20	35.620	67	96.908
CANALLA-BUSANO												
CARACOLAS												
CONCHA FINA												
COQUINA												
CORRUJO												
CHIRLA	300	106.706	56.126	34.766.320	957.953	259.213.070	128	57.600	16.155	8.536.192	17.322	8.966.307
CHOCO					207.457	116.227.273						
CHOPOS-CHOPITOS					29.099	14.582.100						
MOLUSCOS VARIOS												
POTAS	1.951	231.550			57.131	8.569.450					6.667	3.199.774
PULPO	2.191	619.128	131.157	43.020.580	127.410	64.429.250	993	589.300	826.997	332.462.881	2.663	1.321.861
PUNTILLITAS					537	1.070.250						
VEIRA												
VOLADORES					4.165	2.082.350						
<b>TOTAL MOLUSCOS</b>	<b>6.731</b>	<b>3.066.054</b>	<b>200.422</b>	<b>90.951.680</b>	<b>1.419.143</b>	<b>536.714.018</b>	<b>1.297</b>	<b>767.100</b>	<b>843.233</b>	<b>341.122.305</b>	<b>27.878</b>	<b>14.320.485</b>



ESPECIE	ALGECIRAS		BARBATE		BONANZA		CÁDIZ		CONIL		CHIPIONA	
	PESO (Kgr.)	IMPORTE (Ptas)	PESO (Kgr.)	IMPORTE (Ptas)	PESO (Kgr.)	IMPORTE (Ptas)	PESO (Kgr.)	IMPORTE (Ptas)	PESO (Kgr.)	IMPORTE (Ptas)	PESO (Kgr.)	IMPORTE (Ptas)
BOGAVANTE			10	22.300	635	3.778.600			158	644.461	57	255.790
BUEY DE MAR									2	4.000		
CAMARONES-QUISQUILLA	1.280	361.000			941	934.400					562	1.401.499
CANGREJOS					16	24.000					3	5.490
CARABINERO												
CENTOLLA			609	413.770					644	281.097	607	146.272
CIGALA	95	103.500			22.217	69.607.200						
CRUSTACEOS VARIOS												
GALERA	15	2.000			180	144.000						
GAMBA	3.626	729.325	90	111.600	260.746	321.355.450						
LANGOSTAS			13	33.210	50	198.650			356	2.013.762	17	76.025
LANGOSTINO					93.219	356.843.260					31.474	103.142.734
NECORA											77	169.510
<b>TOTAL CRUSTACEOS</b>	<b>5.016</b>	<b>1.195.825</b>	<b>722</b>	<b>580.880</b>	<b>378.004</b>	<b>752.885.560</b>	<b>0</b>	<b>0</b>	<b>1.158</b>	<b>2.943.320</b>	<b>32.797</b>	<b>105.197.320</b>
<b>TOTAL GENERAL</b>	<b>2.285.685</b>	<b>822.501.027</b>	<b>2.971.109</b>	<b>579.246.930</b>	<b>3.207.434</b>	<b>2.017.641.125</b>	<b>15.603.653</b>	<b>3.913.890.738</b>	<b>1.281.445</b>	<b>712.530.004</b>	<b>263.274</b>	<b>258.886.156</b>

ESPECIE	EL PUERTO STA. MARIA		LA ATUNARA		ROTA		TARIFA		TOTAL	
	PESO (Kgr.)	IMPORTE (Ptas)	PESO (Kgr.)	IMPORTE (Ptas)	PESO (Kgr.)	IMPORTE (Ptas)	PESO (Kgr.)	IMPORTE (Ptas)	VOLUMEN (Kgr.)	IMPORTE (Ptas)
ACEDIA	24.064	10.493.420	621	106.000	5.557	4.471.118			208.177	145.630.083
AGUJA-ALGARINES	20	1.760	138	11.300					5.657	121.939
ANCHOVA	450	126.090			1.768	893.089			31.369	17.275.155
ARANAS	176.875	23.070.740							200.287	26.580.231
ATUN	3.340	4.079.200			20	14.342	336.926	340.392.663	718.768	686.047.009
BACALADILLA	140.460	20.170.240							200.721	31.307.785
BACORETA			3	876					48	25.422
BAILA	465	131.115	11	2.800	1.042	534.387	339	145.770	31.770	13.336.444
BESUGO BLANCO	54.180	10.461.180	18.522	7.080.855	43	22.073			169.607	37.223.418
BODIONES					8	1.235	32	7.680	3.211	684.231
BOGA	2.280	332.340	440	72.200					32.879	2.184.489
BONITO	7.095	1.828.890	34	20.550	1.362	428.699			29.197	8.818.421
BOQUERON	130.594	40.884.211	4.100	692.100	221	49.831			1.965.214	754.314.816
BRECA	132.295	35.723.642	170	100.588	7.482	3.923.984			275.670	138.861.837
BROTOLAS	580	71.820	6.346	6.030.688	287	127.662	44	31.500	16.405	11.469.649
BURRO	2.775	821.955			6.889	2.037.163	10	7.000	138.758	61.076.479
BURRO LISTADO									59	8.437
CABALLAS	511.057	58.957.222	4.690	884.470	714	100.006			1.563.624	136.314.091
CABRILLA	43.415	7.702.155							52.390	8.790.315
CACHUCHO	135	45.420							1.055	347.488
CAZON	31.559	19.921.015			1.621	1.190.028	16	7.200	66.478	40.320.322
CONGRO	555	106.860	4.766	878.235	85	13.402	62	15.500	20.856	5.160.390
CORVINA	8.767	4.331.924			14.123	10.172.939			94.727	82.658.513
CHERNA	40	48.500	58	46.100	23	14.600	250	564.525	2.917	1.529.257
CHOPA									41.406	3.091.863
CHUCHOS	880	127.180			26	3.973			7.924	1.094.901
DENTONES									5.782	8.357.738
DENTONESHURTA							36	46.150	2.033	2.894.474
DORADA	525	321.750	23	26.430					8.437	12.212.739
ESCUALOS DIVERSOS	4.160	2.439.860	137	76.000	502	543.130			22.977	13.800.827
ESPETON									57	58.642
FALSO ABADEJO									488	314.531
FANECA	135	18.555	74	22.200	12	5.383			873	278.234
GALLINETA	990	286.350	3.755	3.614.413	41	18.565	221	208.775	17.676	12.552.086
GALLOS	2.340	674.550							68.514	46.998.044
GARAPELLO					105	58.275			8.060	4.442.250
HERRERA	7.564	2.023.614	150	88.100	2.432	1.619.038			41.195	23.113.974
HURTA	2.200	1.505.340	11	12.100	932	803.591			10.704	16.348.183
JAPUTA	40	1.360			195	96.619	332.166	142.589.325	529.974	166.751.293
JURELES	225.855	39.963.332	21.908	9.792.010	2.727	770.888	7.147	1.838.745	646.613	132.320.102
LAMPUGA					1.112	685.430			1.112	685.430

ESPECIE	EL PUERTO STA. MARIA		LA ATUNARA		ROTA		TARIFA		TOTAL		
	PESO (Kgr.)	IMPORTE (Ptas)	PESO (Kgr.)	IMPORTE (Ptas)	PESO (Kgr.)	IMPORTE (Ptas)	PESO (Kgr.)	IMPORTE (Ptas)	VOLUMEN (Kgr.)	IMPORTE (Ptas)	
LENGUADOS	90.307	91.741.695	4.426	3.693.950	6.459	9.349.888			152.388	211.788.127	
LISAS	2.040	250.770	87	5.700	946	92.581			41.668	2.795.177	
LISTADO	20	8.000			2	456			936	333.756	
LUBINA	735	261.200	78	107.850	518	702.764			13.478	16.232.963	
MARLIN-PEZ VELA									1.050	824.000	
MARRAJO-TINTORERA	19.120	12.932.630	1.432	248.675	237	171.858	80	48.000	62.782	34.169.935	
MELVA			211.819	16.630.714	43	31.425			229.307	20.314.818	
MERLUZA	135.686	73.296.847	686	581.155	4.308	3.594.957	21	28.350	869.093	332.185.579	
MERLUZA NEGRA									12.427.049	3.080.407.900	
MERO60	56.595	74	136.475	59	91.363	41	89.400	4.917	8.265.627	32.927	12.395.786
MOJARRA	14.770	4.265.015			5.216	2.276.203			3.036	585.560	
MORENA	300	66.975			32	7.202			9.055	2.337.680	
PALOMETA									50	8.800	
PALOMETA ROJA									1.429	699.284	
PALOMETON	120	9.480							26.855	50.092.449	
PARGO-BOCINEGRO									1.172.976	349.806.123	
PECES VARIOS	414.978	120.864.027	7.533	2.793.560	7.385	3.458.077			3	2.000	
PEJERREY									48	19.943	
PEZ ANGEL									3.487	1.626.798	
PEZ BALLESTA					107	27.263	53	19.610			
PEZ DE SAN PEDRO	306	251.496	127	146.400	315	226.338	190	151.643	49.241	22.209.477	
PEZ ESPADA	38.218	40.433.535	313	449.200	11	8.783	73	122.275	157.328	137.671.995	
PEZ GUITARRA									58	23.554	
PEZ LIMON			105	47.250					2.332	2.107.180	
PEZ MARTILLO									42	23.744	
PEZ SABLE			121.470	45.520.710			7	4.200	260.530	58.659.179	
PEZ SAPO									32	1.615	
PEZ ZORRO	3.240	3.425.200			398	268.608			4.945	4.086.308	
PINTARROJAS	7.060	1.231.980			135	18.630			13.493	3.544.085	
QUELVE-MIELGA			600	543.000					600	543.000	
RAPES	21.760	11.112.720	675	679.400	33	36.330			83.369	75.274.096	
RASCACIOS	2.196	440.334	445	308.600	11	3.108	2.782	2.178.452	15.623	5.759.024	
RAYAS	46.760	7.250.125	1.691	681.400	1.333	239.349	35	8.750	83.335	16.989.484	
RODABALLOS	255	171.510	11	13.500	34	69.303			534	782.310	
RONCADOR			448	281.500	368	52.664			8.890	2.828.132	
RUBIOS					2	590			1.507	606.446	
SALEMA									1.427	127.324	
SALMONETES	50.421	35.401.249	4.182	3.522.400	788	1.216.970	6	10.800	116.624	130.910.585	
SAMA DE PLUMA	5.969	4.024.098	4.315	8.202.075	1.989	1.986.597			24.783	27.322.951	
SAMA DE PLUMA-PARGO	37.748	4.898.209	44.932	7.736.040	1.529	183.941	137	214.573	14.648	17.457.573	
SARDINA									3.051.763	368.574.327	

ESPECIE	EL PUERTO STA. MARIA		LA ATUNARA		ROTA		TARIFA		TOTAL	
	PESO (Kgr.)	IMPORTE (Ptas)	PESO (Kgr.)	IMPORTE (Ptas)	PESO (Kgr.)	IMPORTE (Ptas)	PESO (Kgr.)	IMPORTE (Ptas)	VOLUMEN (Kgr.)	IMPORTE (Ptas)
SARGO BREADO			411	305.200					850	547.042
SARGO PICUDO			1.250	583.890					1.250	583.890
SARGOS	4.650	1.701.660	582	379.650	1.236	893.591			30.639	21.892.005
SERRANOS					78	73.095			3.442	336.670
TAPACULOS	68.598	33.828.435							76.942	39.580.402
TEMBLADERA									8.754	1.673.233
VERRUGATO									3.628	1.904.189
VERRUGATO DE CANARIAS			921	381.115					4.264	3.196.706
VERRUGATOS									921	381.115
VEJA									7.814.390	7.069
VORAZ-BESUGO	2.160	1.114.480	6.787	9.853.400			193.408	438.447.097	292.640	571.205.610
<b>TOTAL PECES</b>	<b>2.483.167</b>	<b>735.709.855</b>	<b>478.773</b>	<b>132.120.619</b>	<b>85.482</b>	<b>54.951.583</b>	<b>874.082</b>	<b>927.177.983</b>	<b>26.617.702</b>	<b>8.304.911.473</b>
ALMEJA BABOSA	5	14.500							5	14.500
ALMEJA CHOCHA			130	234.000					130	234.000
ALMEJA FINA	60	116.000	64.256	2.788.600					64.316	2.904.600
ALMEJAS					53	62.288			53	62.288
BIGARO	155	49.505							155	49.505
CALAMARES	75.340	51.806.080	447	292.500	1.336	1.893.230			128.206	140.058.263
CANALLABUSANO					62	86.768			1.255	881.788
CARACOLAS									27	28.227
CONCHA FINA			41.303	7.842.255					41.303	7.842.255
COQUINA			184	216.300					184	216.300
CORRUCO			1.274.055	110.028.820					1.274.055	110.028.820
CHIRLA			1.652	1.148.600					959.605	260.361.670
CHOCO	241.940	145.209.330	9.526	5.560.375	13.093	5.889.355			562.047	325.319.458
CHOPOS-CHOPITOS			22	15.500	2.205	1.241.623			31.326	15.839.223
MOLUSCOS VARIOS	1.325	959.710							7.992	4.159.484
POTAS	53.880	15.938.020							112.962	24.739.020
PULPO	1.321.540	524.423.295	12.977	6.428.151	10.777	3.744.345			2.436.704	977.038.791
PUNTILLITAS									537	1.070.250
VEIRA	7	14.750	40	12.000					47	26.750
VOLADORES	2.800	1.469.100							6.965	3.551.450
<b>TOTAL MOLUSCOS</b>	<b>1.697.052</b>	<b>740.000.290</b>	<b>1.404.592</b>	<b>134.567.101</b>	<b>27.526</b>	<b>12.917.607</b>	<b>0</b>	<b>0</b>	<b>5.627.874</b>	<b>1.874.426.640</b>

ESPECIE	EL PUERTO STA. MARIA		LA ATUNARA		ROTA		TARIFA		TOTAL	
	PESO (Kgr.)	IMPORTE (Ptas)	PESO (Kgr.)	IMPORTE (Ptas)	PESO (Kgr.)	IMPORTE (Ptas)	PESO (Kgr.)	IMPORTE (Ptas)	VOLUMEN (Kgr.)	IMPORTE (Ptas)
BOGAVANTE	153	767.650	29	122.275	99	489.321			1.141	6.080.397
BUEY DE MAR	10	40.000							12	44.000
CAMARONES-QUISQUILLA	95	192.500							2.878	2.889.399
CANGREJOS	40	32.750			4	2.900			47	41.140
CARABINERO	5.100	3.700.160							5.116	3.724.160
CENTOLLA	55	27.950	1.222	732.800	54	17.205			3.191	1.619.094
CIGALA	24.760	17.866.560							47.072	87.577.260
CRUSTACEOS VARIOS	2.990	1.419.560							2.990	1.419.560
GALERA	34.565	12.511.680			446	333.537			35.206	12.991.217
GAMBA	349.935	261.168.142			6	4.400			614.402	583.368.917
LANGOSTAS	270	394.650	109	416.800	82	401.160	1	7.000	897	3.541.257
LANGOSTINO	12.256	15.252.605			403	1.294.755			137.352	476.533.354
NECORA	30	15.450							107	184.960
<b>TOTAL CRUSTACEOS</b>	<b>430.259</b>	<b>313.389.657</b>	<b>1.361</b>	<b>1.271.875</b>	<b>1.093</b>	<b>2.543.278</b>	<b>1</b>	<b>7.000</b>	<b>850.411.180</b>	<b>1.180.014.715</b>
<b>TOTAL GENERAL</b>	<b>4.610.478</b>	<b>1.789.099.802</b>	<b>1.884.726</b>	<b>267.959.595</b>	<b>1.14.101</b>	<b>70.412.468</b>	<b>874.083</b>	<b>927.184.983</b>	<b>33.095.988</b>	<b>1.359.352.827</b>

### 10.1.3. PESCA FRESCA SUBASTADA EN LONJAS POR PUERTOS. GRANADA.

ESPECIE	PESO ( Kgr. )	MOTRIL		Total VOLUMEN	Total IMPORTE
			IMPORTE ( Ptas )		
AGUJA-ALGARINES	42.244		2.347.760	42.244	2.347.760
ALACHA	287.013		11.254.705	287.013	11.254.705
ARAÑAS	14		5.200	14	5.200
ATUN	149		189.232	149	189.232
BACALADILLA	357.280		85.541.530	357.280	85.541.530
BESUGO BLANCO	70.580		15.149.750	70.580	15.149.750
BOCANEGRA	12.404		5.205.300	12.404	5.205.300
BOGA	119.826		5.858.425	119.826	5.858.425
BONITO	658		333.600	658	333.600
BOQUERON	1.386		882.800	1.386	882.800
BOQUIDULCE-CAÑABOTA	2.492		721.800	2.492	721.800
BRECA	4.236		3.952.954	4.236	3.952.954
BROTOLAS	60.396		38.951.924	60.396	38.951.924
CABALLAS	34.160		5.709.735	34.160	5.709.735
CABRILLA	574		127.380	574	127.380
CAMEL-CHUCLAS	1.064		146.930	1.064	146.930
CAZON	5.404		2.633.475	5.404	2.633.475
CINTA	7.574		741.390	7.574	741.390
CONGRIO	4.438		620.950	4.438	620.950
CHERNA	681		766.870	681	766.870
DORADA	8		18.800	8	18.800
ESCOLARES	60		8.700	60	8.700
ESCUALOS DIVERSOS	30.912		6.281.700	30.912	6.281.700
ESPETON	952		177.600	952	177.600
FALSO ABADEJO	52		95.940	52	95.940
GALLINETA	12.110		6.112.680	12.110	6.112.680
GOBIDOS	14.448		3.410.300	14.448	3.410.300
HERRERA	5.782		3.743.525	5.782	3.743.525
JAPUTA	630		388.200	630	388.200
JURELES	301.057		102.649.015	301.057	102.649.015
LAMPUGA	168		43.900	168	43.900
LENGUADOS	1.792		2.496.400	1.792	2.496.400
LISAS	4.844		919.860	4.844	919.860
LUBINA	671		730.970	671	730.970
MARRAJO-TINTORERA	15.581		4.152.450	15.581	4.152.450
MELVA	294		63.350	294	63.350
MERLUZA	118.798		122.988.397	118.798	122.988.397
MERO	511		1.812.630	511	1.812.630
OBLADA	2.128		171.430	2.128	171.430
PALOMETA	434		52.600	434	52.600
PALOMETA ROJA	84		14.500	84	14.500
PARGO-BOCINEGRO	6.197		11.089.970	6.197	11.089.970
PECES LOBO	3.178		703.250	3.178	703.250
PECES VARIOS	120.057		83.288.726	120.057	83.288.726
PEZ ESPADA	13.768		20.446.635	13.768	20.446.635
PEZ SABLE	289.467		75.074.055	289.467	75.074.055
PEZ ZORRO	229		198.970	229	198.970
PINTARROJAS	42		10.400	42	10.400
QUELVE-MIELGA	7.448		1.838.410	7.448	1.838.410
RAPES	66.113		68.766.404	66.113	68.766.404
RASCACIOS	10.263		7.784.285	10.263	7.784.285
RAYAS	7.497		2.171.840	7.497	2.171.840

ESPECIE	PESO ( Kgr. )	MOTRIL IMPORTE ( Ptas )	Total VOLUMEN	Total IMPORTE
RODABALLOS	569	920.920	569	920.920
RUBIOS	1.442	777.400	1.442	777.400
SALMONETES	33.292	36.174.890	33.292	36.174.890
SAMA DE PLUMA-PARGO	768	1.150.860	768	1.150.860
SARDINA	262.228	27.210.625	262.228	27.210.625
SARGOS	1.231	678.700	1.231	678.700
SERRANOS	798	185.400	798	185.400
TAPACULOS	5.224	969.100	5.224	969.100
TEMBLADERA	224	34.300	224	34.300
VORAZ-BESUGO	9.324	7.827.750	9.324	7.827.750
<b>TOTAL PECES</b>	<b>2.363.248</b>	<b>784.777.547</b>	<b>2.363.248</b>	<b>784.777.547</b>
ALMEJA CHOCHA	30	32.600	30	32.600
BIGARO	20	24.800	20	24.800
CALAMARES	7.252	7.952.425	7.252	7.952.425
CAÑAILLA-BUSANO	350	203.900	350	203.900
CARACOLAS	4.480	579.250	4.480	579.250
CHOCO	31.878	19.969.875	31.878	19.969.875
CHOPOS-CHOPITOS	12.208	8.658.300	12.208	8.658.300
POTAS	30.814	10.690.350	30.814	10.690.350
PULPO	174.167	64.616.263	174.167	64.616.263
PUNTILLITAS	7.259	7.397.102	7.259	7.397.102
<b>TOTAL MOLUSCOS</b>	<b>268.458</b>	<b>120.124.865</b>	<b>268.458</b>	<b>120.124.865</b>
CAMARONES-QUISQUILLA	171.878	163.408.290	171.878	163.408.290
CANGREJOS	47.516	5.634.580	47.516	5.634.580
CARABINERO	25.270	54.622.700	25.270	54.622.700
CIGALA	41.580	130.492.905	41.580	130.492.905
CRUSTACEOS VARIOS	4.536	834.880	4.536	834.880
GAMBA	131.943	166.321.500	131.943	166.321.500
LANGOSTAS	3.962	7.316.450	3.962	7.316.450
SASTRE	1.358	489.300	1.358	489.300
<b>TOTAL CRUSTACEOS</b>	<b>428.043</b>	<b>529.120.605</b>	<b>428.043</b>	<b>529.120.605</b>
<b>TOTAL GENERAL</b>	<b>3.059.749</b>	<b>1.434.023.017</b>	<b>3.059.749</b>	<b>1.434.023.017</b>

10.1.4. PESCA FRESCA SUBASTADA EN LONJAS POR PUERTOS. HUELVA.

ESPECIE	AYAMONTE PESO (Kgr.)	IMPORTE (Ptas)	HUELVA PESO (Kgr.)	IMPORTE (Ptas)	ISLA CRISTINA PESO (Kgr.)	IMPORTE (Ptas)	PUNTA UMBRIA PESO (Kgr.)	IMPORTE (Ptas)	TOTAL VOLUMEN	TOTAL IMPORTE
ACEDIA	1.275	769.800	12.164	5.989.400	9.647	2.699.220	2.735	1.476.900	25.821	10.935.320
ALACHA			538	264.400					538	264.400
ANCHOVA			2.368	1.317.600			2.046	693.325	4.414	2.010.925
ARANAS	14.835	2.232.065	11.918	2.943.850	3.679	860.625			30.432	6.036.540
ATUN	7.076	3.275.646	1.795	645.900	2.590	1.048.350			11.461	4.969.896
BACALADILLA	170.849	19.765.075	58.065	7.908.850	226.342	81.027.775			455.256	108.701.700
BAILA			38.106	22.472.500			4.324	1.414.525	42.430	23.887.025
BESUGO BLANCO	10.440	1.748.650	6.533	2.133.950	52.667	50.529.750	1.895	855.424	71.535	55.267.774
BOGA			65	7.700			8	1.750	73	9.450
BONITO	1.181	439.100	1.893	569.600			1.683	539.500	4.757	1.538.200
BOJERON	99.648	19.148.686	65.333	19.346.300	133.263	77.798.750	419.315	136.262.127	717.559	252.555.863
BOQUILCE-CANABOTA	720	317.750							720	317.750
BRECA	1.480	374.700	51.767	21.164.550	52.548	45.616.550	8.705	3.386.575	114.500	70.542.375
BROTOLAS	2.919	507.750	4.170	1.274.500					7.089	1.782.250
BURRO			2.930	1.170.900	2.465	1.377.350			5.395	2.548.250
CABALLAS	5.533	951.700	73.102	22.975.000	37.518	14.245.900	100.112	10.879.712	216.265	49.052.312
CABRILLA	7	1.500							7	1.500
CARAMEL-CHUCLAS					5.221	2.413.020			5.221	2.413.020
CAZON	231	294.000	2.340	985.700					2.571	1.279.700
CONGRIO	155	47.000	5.102	5.480.600					5.257	5.527.600
CORVINA	376	576.001	12.668	7.538.155	11.817	11.607.750	3.336	2.370.405	28.197	22.092.311
CHOPA			20	3.600	118	27.075			138	30.675
DENTONES			160	28.800					160	28.800
DENTONES-HURTA					200	50.000			200	50.000
DORADA	19	19.500	249	172.400	2.202	1.212.150	245	129.900	2.715	1.533.950
ESCOLARES			450	125.300					450	125.300
ESCALOS DIVERSOS					33	3.300			33	3.300
ESPETON	427	121.824							427	121.824
FALSO ABADEJO			160	68.900					160	68.900
FANECA			90	20.200					90	20.200
GALLINETA	5.276	909.050	6.746	1.603.700					12.022	2.512.750
GARAPELLO	1.680	216.400							1.680	216.400
HERRERA	257	92.000	37.265	18.755.300	35.098	25.609.600	18.126	8.603.258	90.746	53.060.158
HURTA			65	79.000					65	79.000
JAPUTA	8	5.000	15	1.000					23	6.000
JURELES	14.730	4.122.300	23.162	5.347.450	225.376	41.139.600	11.993	2.794.725	275.261	53.404.075
LAMPUGA	996	99.600							996	99.600
LENGUADOS	15.248	8.943.938	28.876	19.530.000	33.905	39.035.550	151	214.700	78.180	67.724.188
LISAS			115	9.900	3.341	347.300	42.365	2.355.925	45.821	2.713.125



ESPECIE	AYAMONTE		HUELVA		ISLA CRISTINA		PUNTA UMBRIA		TOTAL	
	PESO (Kgr.)	IMPORTE (Ptas)	PESO (Kgr.)	IMPORTE (Ptas)	PESO (Kgr.)	IMPORTE (Ptas)	PESO (Kgr.)	IMPORTE (Ptas)	VOLUMEN	IMPORTE
LISTADO	2.189	1.712.900	1.655	541.600					3.844	2.254.500
LUBINA			1.621	1.032.600	2.283	2.006.340	1.186	1.001.404	5.090	4.040.344
MARRAJO-TINTORERA	62.665	20.198.355	105	39.800			111	53.000	62.881	20.291.155
MELVA			10	4.000			811	305.900	821	309.900
MERLUZA	128.942	52.489.043	126.060	77.650.300	242.688	232.479.400	211	94.300	497.901	362.713.043
MERO		5	4.500					5	4.500	
MOJARRA			1.256	233.350	24.849	1.496.850	62.700	7.353.563	88.805	9.083.763
MORENA			8	4.500					8	4.500
PALOMETA			700	308.300			98	31.500	798	339.800
PALOMETA ROJA			85	55.000					85	55.000
PARGO-BOCNEGRO							8	1.500	8	1.500
PECES VARIOS	275.012	92.633.890	66.630	12.215.238	100.672	19.808.825			442.314	124.657.953
PEJERREY			24	13.000			197	19.175	221	32.175
PELUDA	39.803	8.240.295	7.995	3.755.700	43.362	22.245.100	61	29.800	91.221	34.270.895
PEZ BALLESTA	389	117.400	685	231.000	24.317	14.684.150	11	1.100	25.402	15.033.650
PEZ DE SAN PEDRO			2.352	997.400			614	220.675	2.966	1.218.075
PEZ ESPADA	763.632	674.660.955	620	243.500	15.736	16.646.575	40	67.000	780.028	691.618.030
PEZ LIMON	442	107.900	220	75.500					662	183.400
PEZ RATA			791	734.000					791	734.000
PEZ SABLE			129	27.800					129	27.800
PEZ ZORRO	10.371	1.330.470	269	122.250			291	66.900	10.931	1.519.620
PINTARROJAS	1.250	169.750	4.051	920.100					5.301	1.089.850
QUELVE-MIELGA	7.003	1.237.250	8.384	3.655.000					15.387	4.892.250
RAPES	4.381	2.463.350	15.813	10.546.900	4.426	4.436.550			24.620	17.446.800
RAYAS	4.763	900.550	18.649	5.557.700	5.636	2.000.200	554	165.950	29.602	8.624.400
RODABALLOS			178	137.000	1.022	531.250			1.200	668.250
RONCADOR			2.994	802.400	10.955	2.782.550	31.049	4.262.545	44.998	7.847.495
RUBIOS	553	109.000	2.756	545.400	4.276	569.900			7.585	1.224.300
SALEMA							366	56.800	366	56.800
SALMONETES	4.636	2.769.450	39.128	23.242.200	39.035	65.244.900	51	55.200	82.850	91.311.750
SAMA DE PLUMA-PARGO	438	603.800	1.401	997.200	10.246	10.098.750			12.085	11.699.750
SARDINA	588	70.900	97.294	12.841.400	707.977	192.587.000	1.710.223	210.777.557	2.516.082	416.276.857
SARGOS	372	99.800	6.416	2.887.700	16.559	6.054.850	4.377	1.525.355	27.724	10.567.705
TAPACULOS			41.849	16.330.500					41.849	16.330.500
TEMLADERA			5	1.000					5	1.000
VERRIGATOS			10	5.500			189	43.100	199	48.600
<b>TOTAL PECES</b>	<b>1.662.795</b>	<b>924.894.093</b>	<b>860.272</b>	<b>324.211.843</b>	<b>2.129.824</b>	<b>1.012.714.930</b>	<b>2.430.538</b>	<b>398.191.450</b>	<b>7.083.429</b>	<b>2.660.012.316</b>

ESPECIE	AYAMONTE PESO (Kgr.)	IMPORTE (Ptas)	HUELVA PESO (Kgr.)	IMPORTE (Ptas)	ISLA CRISTINA PESO (Kgr.)	IMPORTE (Ptas)	PUNTA UMBRIA PESO (Kgr.)	IMPORTE (Ptas)	TOTAL VOLUMEN	TOTAL IMPORTE
ALMEJA BABOSA			125	245.500					125	245.500
ALMEJA FINA	100	65.000							100	65.000
ALMEJONBOLO			5	500			109	47.800	109	47.800
BIGARO									5	500
CALAMARES	9.423	7.274.210	48.513	31.934.200	63.809	91.900.800	364	157.700	122.109	131.266.910
CAÑALLA-BUSANO			14.245	11.924.725			106	59.500	14.351	11.984.225
COQUINA	50	24.950					501	212.500	551	237.450
COQUINA DE FANGO			630	173.800					630	173.800
CHIRLA			90	35.400	1.403.093	491.082.848	2.027.341	525.874.648	3.430.524	1.016.992.896
CHOCO	34.277	13.233.898	105.768	61.515.775	118.355	74.696.700	3.074	1.342.475	261.474	150.788.848
CHOPOS-CHOPITOS			29.063	7.829.900	10.440	6.582.675			39.503	14.412.575
MOLLUSCOS VARIOS			243	118.400					243	118.400
POTAS	7.909	2.039.700	10	5.000	4.355	768.950			12.274	2.813.650
PULPO	18.230	5.798.129	275.081	94.886.551	91.952	32.468.975	148.630	39.298.140	533.893	172.451.795
PUNTILLITAS	5.845	4.877.900	8.847	6.371.400	45.395	101.963.100	46	25.600	60.133	113.238.000
RELOJ			4.149	2.219.000					4.149	2.219.000
<b>TOTAL MOLLUSCOS</b>	<b>75.834</b>	<b>33.313.787</b>	<b>486.770</b>	<b>217.260.151</b>	<b>1.737.399</b>	<b>799.464.048</b>	<b>2.180.171</b>	<b>567.018.363</b>	<b>4.480.174</b>	<b>1.617.056.349</b>
BOGAVANTE	147	247.000	471	789.100	801	3.660.700			1.419	4.696.800
CAMARONES-QUISQUILLA	1.742	1.189.850	2.586	1.293.100					4.328	2.482.950
CANGREJOS	34	5.000	560	235.900					594	240.900
CARABINERO			2.509	4.416.000					2.509	4.416.000
CENTOLLA			17	10.000					17	10.000
CIGALA	107.903	73.737.512	82.174	129.034.900	9.564	5.438.560			199.641	208.210.972
CRUSTACEOS VARIOS			345	95.500					345	95.500
GALERA			13.662	6.888.900					13.662	6.888.900
GAMBA	1.246.728	462.576.104	450.692	546.091.675	1.001.038	486.909.170			2.698.458	1.495.576.949
LANGOSTAS	20	40.000	209	427.500					229	467.500
LANGOSTINO	779	1.192.300	78.242	162.364.350	10.436	33.771.550	587	1.499.700	90.044	198.827.900
<b>TOTAL CRUSTACEOS</b>	<b>1.357.353</b>	<b>538.987.766</b>	<b>631.466</b>	<b>851.646.925</b>	<b>1.021.839</b>	<b>529.779.980</b>	<b>587</b>	<b>1.499.700</b>	<b>3.011.245</b>	<b>1.921.914.371</b>
<b>TOTAL GENERAL</b>	<b>3.095.982</b>	<b>1.497.195.646</b>	<b>1.978.508</b>	<b>1.393.118.919</b>	<b>4.889.062</b>	<b>2.341.958.958</b>	<b>4.611.296</b>	<b>966.709.513</b>	<b>14.574.848</b>	<b>6.198.983.036</b>

## 10.1.5. PESCA FRESCA SUBASTADA EN LONJAS POR PUERTOS. MÁLAGA.

ESPECIE	CALETA DE VELEZ		ESTEPOVA		FUENGIROLA		MÁLAGA		MARBELLA		TOTAL	
	PESO (Kgr.)	IMPORTE (Ptas)	PESO (Kgr.)	IMPORTE (Ptas)	PESO (Kgr.)	IMPORTE (Ptas)	PESO (Kgr.)	IMPORTE (Ptas)	PESO (Kgr.)	IMPORTE (Ptas)	TOTAL VOLUMEN	TOTAL IMPORTE
AGUJA-ALGARINES	1.605	86.151									1.605	86.151
ALACHA					2.950	110.625					2.950	110.625
ARANAS	46.616	16.075.574	72	7.350	1.450	227.200	4.800	394.000	1.320	212.850	54.258	16.916.974
BACALADILLA	134.765	38.810.853	39.720	7.827.273	14.015	3.342.850	1.575.810	98.655.750	42.660	9.583.572	1.806.970	158.220.298
BAILA		24	12.350	180			48.500			204	60.850	
BESUGO BLANCO	70.774	18.324.264	140.628	36.701.282	52.477	13.440.900	11.220	2.187.600	63.679	23.078.894	338.778	93.732.940
BOGA	88.323	4.346.165	2.856	199.402	370	20.100	1.020	41.500	3.108	174.422	95.677	4.781.589
BONITO	3.476	1.226.424	1.284	569.574	185	104.500	30	4.500	9.780	3.836.267	14.755	5.741.265
BOQUERON	145.134	67.347.545	23.892	13.585.045	4.650	2.438.600	430.140	138.634.700	708	434.050	604.524	222.439.940
BRECA	4.300	2.204.024	1.320	1.441.348	1.620	2.606.500	120	33.500	2.436	2.270.524	9.796	8.555.896
BROTOLAS	7.802	4.233.552	3.756	3.470.052			34.710	7.071.900	1.896	858.742	48.164	15.634.246
CABALLAS	134.324	17.399.854	146.304	11.927.625	3.590	239.300	32.640	3.144.800	40.188	2.916.274	357.046	35.627.853
CARAMEL-CHUCLAS	56	7.627									56	7.627
CAZON	2.673	1.319.690	300	108.650	1.120	295.400	30	6.500	406	306.800	4.529	2.037.040
CINTA							800			30	800	
CONGRO	178	30.731	5.871	1.287.000	10	3.500	30	2.000	982	141.854	7.071	1.465.085
CORVINA	43	39.330	36	51.012					12	14.000	91	104.342
CHERNA			5	4.950							5	4.950
CHOPA	968	96.076	1.488	491.458	50	7.200			4.728	1.654.414	7.234	2.249.148
DORADA	20	17.000	252	394.688					84	112.900	356	524.588
ESCUALOS DIVERSOS					21.885	4.978.050	103.144	10.459.800			125.029	15.437.850
GALLINETA			1.272	1.395.270	60	14.300	12.270	1.879.300	348	76.622	13.950	3.365.492
HERRERA	12.338	6.078.602	1.320	1.131.262	2.970	4.913.467	120	17.200	1.386	828.197	18.134	12.968.728
HURTA			60	54.800					12	13.900	72	68.700
JURELES	488.286	151.430.905	309.039	95.245.981	10.990	5.201.500	145.350	28.788.600	65.553	26.638.667	1.019.218	307.305.653
LENGUADOS	16.630	9.770.954	4.314	7.158.222	5.800	6.003.800	90	62.500	1.800	2.529.096	28.634	25.524.572
LISAS	11.076	947.052	552	28.532	1.530	183.800	2.550	127.500	1.200	117.296	16.908	1.404.180
LUBINA	668	553.548	2.809	3.371.691			30	24.500	240	252.312	3.747	4.202.051
MARRAJO-TINTORERA	1.777	520.362	242	135.504			31	18.000	247	130.250	2.297	804.116
MELVA	10.696	1.418.168	6.288	826.550	32.235	4.561.000	1.410	109.400	540	81.800	51.169	6.996.918
MERLUZA	64.672	57.748.786	5.616	6.640.926	14.160	15.270.200	169.110	87.181.200	7.452	7.974.926	261.010	174.816.038
MERO	779	1.063.433	219	405.496	119	211.525			36	51.500	1.153	1.731.954
PALOMETA							33	11.900			33	11.900
PECES TORO	59.450	12.578.454			230	34.300	16.350	1.387.300			76.078	14.011.554
PECES VARIOS	186.766	47.179.606	64.908	19.604.748	560	149.400			22.435	7.212.710	274.669	74.146.464
PELUDA							210	21.000			210	21.000
PEZ DE SAN PEDRO			60	88.000			180	24.000			168	73.650
PEZ ESPADA	2.015	2.290.297	30	17.700	210	181.600			55	105.875	408	185.650
PEZ LIMON			684	564.285	890	1.110.000	18	12.600	504	482.550	2.096	2.595.472
PEZ RAITA					50	8.800					50	8.800

ESPECIE	CALETA DE VELEZ		ESTEPONA		FUENGIROLA		MÁLAGA		MARBELLA		TOTAL	
	PESO (Kgr.)	IMPORTE (Ptas)	PESO (Kgr.)	IMPORTE (Ptas)	PESO (Kgr.)	IMPORTE (Ptas)	PESO (Kgr.)	IMPORTE (Ptas)	PESO (Kgr.)	IMPORTE (Ptas)	TOTAL VOLUMEN	TOTAL IMPORTE
PEZ SABLE	3.204	280.724	511.991	85.872.910			1.980	70.400	952.723	93.926.450	1.469.898	180.150.484
PEZ SAPO							30	3.800			30	3.800
PEZ ZORRO					58	44.300					58	44.300
PINTARROJAS	30.528	8.331.108	16.512	3.299.637			24.870	2.652.600	14.988	2.603.686	86.898	16.887.031
QUEJEMIELGA			12	3.696			91	6.000			103	9.696
RAPEZ	42.632	24.517.161	8.112	10.787.864	9.340	12.674.250	31.350	17.781.800	6.528	6.488.392	97.962	72.249.467
RASCAGIOS			156	76.254	10	2.900	1.260	187.500	2.436	827.700	3.862	1.094.354
RAYAS	19.514	6.427.098	11.496	3.242.036	3.860	1.021.200	810	108.500	5.682	1.244.160	41.362	12.042.994
RODABALLOS									276	384.292	276	384.292
RUBIOS	1.356	778.612	528	417.508			210	30.800	2.184	1.142.554	4.278	2.369.474
SALEMA	3.772	546.092	1.536	255.662	10	1.000	30	1.200	2.262	332.952	7.610	1.136.906
SALMONETES	37.470	35.783.106	18.636	23.271.376	12.501	14.623.800	33.546	16.566.907	21.128	23.238.660	123.281	113.483.849
SAMIA DE PLUMAPARGO	14.778	9.426.502	3.081	3.807.242	60	75.500	390	209.500	744	762.058	19.053	14.280.802
SARDINA	1.754.327	116.473.826	1.397.136	146.373.565	355.715	27.570.920	2.153.010	97.915.899	787.033	76.164.174	6.447.221	464.498.384
SARGOS	5.552	2.325.937	10.584	8.979.837	110	167.500			5.646	3.743.917	21.892	15.217.191
VORAZ-BESUGO	2.864	4.206.000							36	38.000	2.900	4.244.000
<b>TOTAL PECES</b>	<b>3.412.207</b>	<b>672.241.193</b>	<b>2.745.001</b>	<b>501.135.613</b>	<b>555.840</b>	<b>121.839.787</b>	<b>4.789.233</b>	<b>515.885.756</b>	<b>2.075.677</b>	<b>303.073.409</b>	<b>13.577.958</b>	<b>2.114.175.758</b>
ALMEJONBOLLO	255	143.586	1.088	501.900	287	151.600			17.395	10.628.565	19.025	11.425.651
BERBERECHO			96	60.200							96	60.200
CALAMARES	156.747	91.421.310	12.444	12.547.199	8.300	9.263.700	132.160	53.637.100	11.928	11.422.746	321.579	178.292.055
CANALLABUSANO			1.675	729.100	4.436	764.440			7.901	7.847.250	14.012	9.340.790
CARACOLAS							120	2.500			120	2.500
CONCHA FINA	41.509	9.609.774	18.206	4.515.800	27.047	11.566.475	2.643	722.425	4.752	1.781.000	94.157	28.195.474
COQUINA	9.915	8.479.179	4.736	4.736.000	9.337	9.443.250			3.485	3.766.400	27.473	26.424.829
CORRUCCO	67.161	6.044.490	399.754	35.435.700	158.986	14.308.740					625.901	55.788.930
CHIRLA	46.483	21.043.961			330	307.650					46.813	21.351.611
CHOCO	58.792	23.813.930	19.788	14.470.082	10.195	8.415.900	176.040	60.500.650	144	46.350	264.959	107.246.912
CHOPOS-CHOPITOS	112.712	66.156.398	408	340.710	4.670	3.527.100			9.360	5.183.358	127.150	75.207.566
MOLUSCOS VARIOS	41.670	3.102.664									41.670	3.102.664
POTAS	54.886	19.626.694	7.500	971.102	1.160	193.100	54.800	4.898.700	13.182	2.618.424	131.528	28.308.020
PULPO	147.906	102.496.474	536.032	79.221.331	281.492	78.813.898	319.160	47.768.350	169.353	71.452.235	1.453.943	379.752.288
PUNTILLITAS					5.435	1.939.800					5.435	1.939.800
VIERA	9.038	1.122.747	1.180	354.000	17.273	7.230.625					27.491	8.707.372
VOLADORES			67	100.005							67	100.005
<b>TOTAL MOLUSCOS</b>	<b>747.074</b>	<b>353.061.207</b>	<b>1.002.974</b>	<b>153.983.129</b>	<b>528.948</b>	<b>145.926.278</b>	<b>684.923</b>	<b>167.529.725</b>	<b>237.500</b>	<b>114.746.328</b>	<b>3.201.419</b>	<b>935.246.667</b>

ESPECIE	CALETA DE VELEZ		ESTEPOÑA		FUENGIROLA		MÁLAGA		MARBELLA		TOTAL VOLUMEN	TOTAL IMPORTE
	PESO (Kgr.)	IMPORTE (Ptas)	PESO (Kgr.)	IMPORTE (Ptas)	PESO (Kgr.)	IMPORTE (Ptas)	PESO (Kgr.)	IMPORTE (Ptas)	PESO (Kgr.)	IMPORTE (Ptas)		
BOGAVANTE	150	189.700	44	65.000			20	15.000	48	49.500	262	319.200
CAMARONES-QUISQUILLA	10.622	4.060.480	20	44.000	2.255	916.500	37.700	7.693.400	4.047	975.075	54.644	13.689.455
CANGREJOS	80.912	10.173.698	250	28.525	5.405	929.700	1.620	122.400	2.304	213.200	90.491	11.467.523
CARABINERO	2.804	2.997.328					5.340	7.647.300			8.144	10.644.628
CENTOLLA	276	37.948	170	117.275	30	27.000			240	117.800	716	300.023
CIGALA	10.079	16.629.024	1.690	5.750.000	640	1.921.000	63.640	151.898.900	3.708	10.425.908	79.757	186.624.832
GALERA					20	3.400					20	3.400
GAMBA	55.080	36.783.122	17.830	38.361.050	13.460	23.820.333	132.160	156.650.400	10.968	16.399.324	229.498	272.014.229
LANGOSTAS	150	165.500	130	240.000	4	16.800	180	141.500	144	206.000	608	769.800
<b>TOTAL CRUSTACEOS</b>	<b>160.073</b>	<b>71.036.800</b>	<b>20.134</b>	<b>44.605.850</b>	<b>21.814</b>	<b>27.634.733</b>	<b>240.660</b>	<b>324.168.900</b>	<b>21.459</b>	<b>28.386.807</b>	<b>464.140</b>	<b>495.833.090</b>
<b>TOTAL GENERAL</b>	<b>4.319.354</b>	<b>1.096.339.200</b>	<b>3.768.109</b>	<b>699.724.592</b>	<b>1.106.602</b>	<b>295.400.798</b>	<b>5.714.816</b>	<b>1.007.584.381</b>	<b>2.334.636</b>	<b>446.206.544</b>	<b>17.243.517</b>	<b>3.545.255.515</b>

### 10.1.6. PESCA FRESCA SUBASTADA EN LONJAS POR PUERTOS. ANDALUCÍA.

ESPECIE	VOLUMEN kgs.	IMPORTE Ptas	PRECIO MEDIO Ptas
ACEDIA	234.017	156.572.553	669
AGUJA-ALGARINES	99.283	9.606.082	97
ALACHA	405.596	16.819.728	41
ANCHOVA	35.783	19.286.080	539
ARAÑAS	289.481	50.838.288	176
ATUN	787.516	780.177.712	991
BACALADILLA	3.171.145	458.439.427	145
BACORETA	48	25.422	530
BAILA	74.404	37.284.319	501
BESUGO BLANCO	756.789	225.191.368	298
BOCANEGRA	12.720	5.454.615	429
BODIONES	3.218	702.431	218
BOGA	391.569	19.486.799	50
BONITO	76.071	24.528.081	322
BOQUERON	3.342.667	1.253.262.699	375
BOQUIDULCE-CAÑABOTA	3.212	1.039.550	324
BRECA	417.434	231.569.576	555
BROTOLAS	202.145	114.428.522	566
BURRO	144.153	63.624.729	441
BURRO LISTADO	59	8.437	143
CABALLAS	2.294.463	255.536.203	111
CABRILLA	53.752	9.006.980	168
CACHUCHO	1.055	347.488	330
CARAMEL-CHUCLAS	47.707	5.885.756	123
CAZON	83.398	47.350.814	568
CINTA	7.604	742.190	98
CONGRIO	41.905	13.901.546	332
CORVINA	123.649	105.064.984	850
CHERNA	5.188	5.003.328	964
CHOPA	48.778	5.371.686	110
CHUCHOS	8.015	1.133.915	141
DENTONES-HURTA	19.401	28.077.721	1.447
DORADA	13.451	16.432.423	1.222
ESCOLARES	510	134.000	263
ESCUALOS DIVERSOS	187.761	47.120.617	251
ESPETON	5.494	937.891	171
FALSO ABADEJO	706	480.511	681
FANECA	963	298.434	310
GALLINETA	63.648	31.715.914	498
GALLOS	68.559	47.061.344	686
GARAPELLO	9.740	4.658.650	478
GOBIDOS	14.448	3.410.300	236
HERRERA	157.885	94.034.536	596
JAPUTA	530.970	167.321.497	315
JURELES	3.041.342	756.613.741	249
LAMPUGA	2.283	832.360	365
LENGUADOS	270.473	313.597.220	1.159
LISAS	114.704	8.768.903	76
LISTADO	4.780	2.588.256	541
LUBINA	25.376	26.727.512	1.053
MARLIN-PEZ VELA	1.050	824.000	785
MARRAJO-TINTORERA	202.988	87.464.516	431
MELVA	392.178	47.450.774	121
MERLUZA	1.882.152	1.117.166.001	594
MERLUZA NEGRA	12.427.049	3.080.407.900	248

## 10.1.6. PESCA FRESCA SUBASTADA EN LONJAS POR PUERTOS. ANDALUCÍA.

ESPECIE	VOLUMEN kgs.	IMPORTE Ptas	PRECIO MEDIO Ptas
MERO	7.987	14.099.162	1.765
MOJARRA	121.732	21.479.549	176
MORENA	3.119	595.160	191
OBLADA	5.394	578.750	107
PALOMETA	11.512	3.067.963	267
PALOMETA ROJA	219	78.300	358
PALOMETON	1.429	699.284	489
PECES LOBO	3.178	703.250	221
PECES TORO	76.078	14.011.554	184
PECES VARIOS	2.346.586	756.582.764	322
PEJERREY	13.327	1.889.504	142
PELUDA	91.431	34.291.895	375
PEZ ANGEL	48	19.943	412
PEZ BALLESTA	28.889	16.660.448	577
PEZ DE SAN PEDRO	56.244	29.013.027	516
PEZ ESPADA	1.039.536	946.116.477	910
PEZ GUITARRA	58	23.554	403
PEZ LIMON	30.363	18.663.850	615
PEZ MARTILLO	178	87.279	489
PEZ RATA	841	742.800	883
PEZ SABLE	2.437.487	504.488.059	207
PEZ SAPO	62	5.415	87
PEZ ZORRO	16.163	5.849.198	362
PINTARROJAS	114.801	26.817.800	234
QUELVE-MIELGA	23.538	7.283.356	309
RAPES	312.372	278.602.025	892
RASCACIOS	50.802	22.754.933	448
RAYAS	168.145	41.678.942	248
RODABALLOS	2.732	2.968.534	1.087
RONCADOR	53.888	10.675.627	198
RUBIOS	25.128	10.076.454	401
SALEMA	17.858	1.867.951	105
SALMONETES	475.243	497.650.144	1.047
SALTON	33	15.200	461
SAMA DE PLUMA-PARGO	112.339	141.052.949	1.256
SARDINA	14.974.202	1.484.221.136	99
SARGOS	88.693	52.695.558	594
SERRANOS	4.384	549.568	125
TAPACULOS	124.270	56.923.647	458
TEMBLADERA	8.983	1.708.533	190
VERRUGATOS	9.011	5.530.610	614
VIEJA	7.069	7.814.390	1.105
VORAZ-BESUGO	337.108	628.353.042	1.864
<b>TOTAL PECES</b>	<b>55.803.198</b>	<b>15.450.803.906</b>	<b>277</b>

### 10.1.6. PESCA FRESCA SUBASTADA EN LONJAS POR PUERTOS. ANDALUCÍA.

ESPECIE	VOLUMEN kgs.	IMPORTE Ptas	PRECIO MEDIO Ptas
ALMEJA BABOSA	130	260.000	2.000
ALMEJA CHOCHA	26.931	14.538.555	540
ALMEJA FINA	64.416	2.969.600	46
ALMEJAS	53	62.288	1.180
ALMEJON-BOLO	19.134	11.473.451	600
BERBERECHO	96	60.200	627
BIGARO	14.616	13.483.130	922
CALAMARES	614.304	499.926.413	814
CAÑAILLA-BUSANO	30.132	22.500.149	747
CARACOLAS	5.591	913.461	163
CONCHA FINA	136.857	36.718.026	268
COQUINA	33.889	31.752.130	937
COQUINA DE FANGO	630	173.800	276
CORRUCO	1.899.956	165.817.750	87
CHIRLA	4.445.248	1.303.202.432	293
CHOCO	1.160.011	630.711.344	544
CHOPOS-CHOPITOS	222.202	122.273.916	550
MEJILLON	94	76.025	809
MOLUSCOS VARIOS	50.608	7.636.017	151
POTAS	353.075	85.270.317	242
PULPO	4.899.107	1.684.794.485	344
PUNTILLITAS	73.364	123.645.152	1.685
RELOJ	4.149	2.219.000	535
VIEIRA	36.363	12.861.802	354
VOLADORES	7.050	3.653.035	518
TOTAL MOLUSCOS	14.098.006	4.776.992.475	339
BOGAVANTE	2.852	11.232.378	3.939
BUEY DE MAR	12	44.000	3.793
CAMARONES-QUISQUILLA	346.724	348.473.583	1.005
CANGREJOS	141.905	17.931.902	126
CARABINERO	41.039	73.407.488	1.789
CENTOLLA	3.931	1.933.493	492
CIGALA	388.506	670.191.552	1.725
CRUSTACEOS VARIOS	8.047	2.376.670	295
GALERA	48.978	19.897.032	406
GAMBA	3.875.814	3.028.008.876	781
GAMBA ROJA	114.566	417.523.534	3.644
LANGOSTAS	8.764	18.240.641	2.081
LANGOSTINO	227.418	675.373.634	2.970
NECORA	107	184.960	1.729
SASTRE	1.386	507.974	366
<b>TOTAL CRUSTÁCEOS</b>	<b>5.210.048</b>	<b>5.285.327.716</b>	<b>1.014</b>
<b>TOTAL</b>	<b>75.111.252</b>	<b>25.513.124.096</b>	<b>340</b>



## 10.2. PRODUCCIÓN ALMADRABERA. AÑO 2000.

### 10.2.1. PRODUCCION ALMADRABERA. RESUMEN DEL TOTAL ANUAL

AÑO	PESO (Tm.)	VALOR (Miles Ptas.)	PRECIO MEDIO Ptas
1985	2689,20	782.862	291
1986	1197,34	412.213	344
1987	1812,85	660.096	364
1988	3492,48	1.672.491	479
1989	3542,96	1.154.710	326
1990	3523,66	1.965.005	558
1991	2747,52	1.478.912	538
1992	2832,55	1.801.733	636
1993	1531,40	1.694.207	1.106
1994	1181,00	1.582.293	1.340
1995	958,70	1.620.045	1.690
1996	1245,01	1.591.632	1.278
1997	2727,00	3.678.643	1.349
1998	1543,80	1.915.038	1.240
1999	3523,19	4.822.195	1.369
2000	1411,66	2.451.709	1.737

### 10.2.2. DATOS POR ESPECIES Y MESES. AÑO 2000.

MES	ATUN		PEZ ESPADA		TOTAL ANDALUCÍA	
	PESO (Tm.)	VALOR (Miles Ptas.)	PESO (Tm.)	VALOR (Miles Ptas.)	PESO (Tm.)	VALOR (Miles Ptas.)
ABRIL	264,69	455.303,90	-	-	264,69	455.303,90
MAYO	1.044,07	1.817.781,78	-	-	1.044,07	1.817.781,78
JUNIO	82,32	142.945,89	0,13	118,75	82,45	143.064,64
JULIO	20,30	35.416,52	0,15	142,50	20,45	35.559,02
<b>TOTAL ANDALUCIA</b>	<b>1.411,38</b>	<b>2.451.448,09</b>	<b>0,28</b>	<b>261,25</b>	<b>1.411,66</b>	<b>2.451.709,34</b>

### 10.3.PESCA CONGELADA

#### DESEMBARCOS TOTALES AÑO 2.000

AÑO	PESO (Tm.)	VALOR (Miles Ptas.)	PRECIO MEDIO
Pijotas	1.174	592	504
Rape	205.132	277.354	1.352
<b>Total peces</b>	<b>206.306</b>	<b>277.946</b>	<b>1.347</b>
Chocos	114.678	43.418	379
Pulpos	188.560	98.061	520
<b>Total moluscos</b>	<b>303.238</b>	<b>141.479</b>	<b>467</b>
Alistado colas	147.100	315.084	2.142
Alistados	2.020.678	4.592.276	2.273
Camarón	144.643	99.644	689
Camarón colas	11.548	9.193	796
Cangejos	556.150	514.439	925
Cangejos	653.710	569.381	871
Cigalas	22.652	94.750	4.183
Gamba colas	90.426	103.541	1.145
Gamba roja	45.940	37.741	822
Gambas	11.209.083	10.836.532	967
Langostino Blanco	1.530.041	2.750.722	1.798
Langostino Blanco colas	25.767	41.632	1.616
Langostino tigre	49.041	115.502	2.355
Moruno brillante	374.323	1.309.051	3.497
Moruno brillante colas	5.577	12.097	2.169
Moruno rasposo	72.523	156.064	2.152
Morunos	1.175	2.571	2.188
Quisquilla	476	163	343
<b>Total crustáceos</b>	<b>16.960.853</b>	<b>21.560.383</b>	<b>1.271</b>
<b>Total</b>	<b>17.470.397</b>	<b>21.979.808</b>	<b>1.258</b>

## 10.4. ESTADÍSTICAS FLOTA PESQUERA ANDALUZA. 2000.

### 10.4.1. FLOTA ANDALUZA POR TIPO DE BUQUE.

Modalidades	Nº de Barcos	Arqueo		Potencia (KW)
		TRB	GT	
Arrastrero congelador	75	12.068	18.084	36.171
Arrastrero de costado	11	2.512	2.329	5.960
Arrastrero de popa	454	17.168	24.403	77.893
Arrastrero de tangones	22	3.741	5.566	11.718
<b>Total arrastre</b>	<b>562</b>	<b>35.489</b>	<b>50.382</b>	<b>131.742</b>
Cerquero atunero	5	6.511	9.530	13.924
Cerquero con jareta	275	8.161	10.068	40.253
Cerquero sin jareta	2	23	30	125
<b>Total cerco</b>	<b>282</b>	<b>14.695</b>	<b>19.628</b>	<b>54.302</b>
Palangreros	204	3.731	5.471	16.719
Palangreros atuneros	4	232	284	723
<b>Total palangre</b>	<b>208</b>	<b>3.963</b>	<b>5.755</b>	<b>17.442</b>
<b>Total rastreros</b>	<b>288</b>	<b>987</b>	<b>927</b>	<b>7.727</b>
<b>Polivalentes</b>	<b>28</b>	<b>140</b>	<b>137</b>	<b>808</b>
Artesanales polivalentes	182	698	677	5.368
Curricaneros (Pesca a la cacea)	2	5	4	41
Embarcación con líneas de mano	96	158	143	887
Embarcación con redes de enmalle	783	2.682	2.963	16.594
Embarcación con trampas (Nasas)	18	97	101	710
Embarcaciones con cañas y líneas	13	136	150	339
<b>Total otras modalidades</b>	<b>1.094</b>	<b>3.776</b>	<b>4.038</b>	<b>23.939</b>
Auxiliar cerquero y otros	2	10	7	338
Auxiliar de almadrabas	71	1.155	1.017	915
Auxiliar de cultivos marinos	3	55	82	434
<b>Total auxiliares</b>	<b>76</b>	<b>1.220</b>	<b>1.106</b>	<b>1.687</b>

### 10.4.2. FLOTA PESQUERA POR TIPO DE PUERTOS BASE.

Modalidades	Nº de Barcos	Arqueo		Potencia (KW)
		TRB	GT	
Adra	67	1.353	2.157	6.586
Algeciras	134	3.224	4.728	13.410
Almería	130	3.547	5.488	16.314
Almuñecar	1	1	1	7
Ayamonte	73	1.425	1.747	6.434
Barbate	143	3.958	4.158	14.490
Cádiz	61	13.711	18.015	34.000
Carboneras	75	1.978	3.073	8.609
Conil	95	463	422	1.723
Chipiona	39	139	141	903
El Puerto de Santa María	37	1.206	1.534	5.654
Estepona	119	625	785	3.694
Fuengirola	102	531	679	3.238
Garrucha	70	1.157	1.721	5.363
Huelva	66	8.982	13.099	27.106
Isla Cristina	188	3.700	4.554	20.663
La Carihuela	3	2	1	10
La Línea	139	328	561	2.214
Lepe	88	1.407	1.669	7.418
Málaga	139	3.743	5.412	12.093
Marbella	60	280	347	2.009
Motril	73	1.662	2.646	6.554
Palos de La Frontera	4	34	51	390
Puerto Real	3	10	9	43
Punta Umbría	106	2.954	4.401	13.096
Roquetas de Mar	37	230	244	1.699
Rota	53	198	279	973
San Fernando	43	99	80	1.041
Sanlúcar de Barrameda	163	1.772	2.092	11.778
Tarifa	107	674	629	4.859
Torre del Mar	1	1	0	0
Vélez-Málaga	122	894	1.260	5.494
<b>Total flota andaluza</b>	<b>2.541</b>	<b>60.288</b>	<b>81.983</b>	<b>237.865</b>

## 10.5. PRODUCCIÓN DE ACUICULTURA MARINA Y VALORACIÓN EN ANDALUCÍA. 2000.

### 10.5.1. CRIADERO.

	Producción (Mill. uds)	Precio Medio (Pts / Unidad)	Valoración (Miles Pts)
Dorada	37,37	45-80	2.005.682
Lubina	4,38	55-60	247.625
Lenguado	0,33	-	-
Langostino	6,00	3-6	30.000
Almeja	5,00	1,20	6.000
Ostra giga	4,00	1,20	6.000
Ostión	20,00	0,20	4.000
<b>Subtotal</b>	<b>77,07</b>	<b>..</b>	<b>2.299.307</b>

### 10.5.2. ENGORDE.

	Producción (Mill. uds)	Precio Medio (Pts / Unidad)	Valoración (Miles Pts)
<b>PECES</b>			
Dorada	4.234,40	935	3.959,16
Lubina	616,90	1.166	719,31
Lenguado	13,10	1.900	24,89
Anguila	22,50	826	18,59
Mugilidos	110,40	560	61,82
Atún	22,20	1.206	26,77
Otros	60,00	450	27,00
<b>Total</b>	<b>5.079,50</b>	<b>..</b>	<b>4.837,54</b>
<b>CRUSTÁCEOS</b>			
Langostino	-	-	0,00
Camarón	110,00	360	39,60
<b>Total</b>	<b>110,00</b>	<b>..</b>	<b>39,60</b>
<b>MOLUSCOS</b>			
Almeja	107,30	950	101,94
Ostión	36,10	382	13,79
<b>Total</b>	<b>143,40</b>	<b>..</b>	<b>115,73</b>
<b>TOTAL ENGORDE</b>	<b>5.332,90</b>	<b>..</b>	<b>4.992,87</b>

### 10.5.3 PRODUCCIÓN EN CRIADEROS. (MILLONES DE UNIDADES).

ESPECIE	AÑO 2000	
	PESO Unidades (Mills.)	VALOR (Mil. ptas.)
Dorada	37,37	2.005,68
Lubina	4,38	247,63
Lenguado	0,33	
<b>TOTAL PECES</b>	<b>42,08</b>	<b>2.253,31</b>
Almeja	5,00	6,00
Ostra Gigas	20,00	4,00
Ostión	4,00	6,00
<b>TOTAL MOLUSCOS</b>	<b>29,00</b>	<b>16,00</b>
Langostino	6,00	30,00
<b>TOTAL CRUSTACEOS</b>	<b>6,00</b>	<b>30,00</b>
<b>TOTAL ANDALUCIA</b>	<b>77,08</b>	<b>2.299,31</b>

## 10.5.4 PRODUCCIÓN DE ENGORDE POR PROVINCIAS. (TM.).

	Almeja	Ostra	Langostino	Camarón	Dorada	Lubina	Lenguado	Lisa	Anguila	Peces estero	Atún	TOTAL
Cádiz	62,5	36,1	-	-	1.912,1	164,3	9,5	26,4	10,5	54,5	22,2	2.298,1
Huelva	44,8	-	-	-	1.660,0	55,0	-	-	-	-	-	1.759,8
Granada	-	-	-	-	26,3	-	3,6	-	-	-	-	29,9
Málaga	-	-	-	-	75,0	-	-	-	-	-	-	75,0
Sevilla	-	-	-	110,0	112,0	214,0	-	84,0	12,0	5,5	-	537,5
Almería	-	-	-	-	449,0	183,6	-	-	-	-	-	632,6
<b>TOTAL</b>	<b>107,3</b>	<b>36,1</b>	<b>-</b>	<b>110,0</b>	<b>4.234,4</b>	<b>616,9</b>	<b>13,1</b>	<b>110,4</b>	<b>22,5</b>	<b>60,0</b>	<b>22,2</b>	<b>5.332,9</b>

### 10.5.5 ESTABLECIMIENTOS DEDICADOS A CULTIVOS MARINOS

	Superficie Ha	Nº de empresas	Nº de instalaciones
Cádiz	3.241,4	8 S. Limitadas 11 S. Anónimas	91 Granjas + 3 Criaderos
		12 Autónomos 9 Cooperativas 1 C. De Bienes	11 Parques de Cultivo 3 Instalaciones de jaulas
Huelva	735,8	1 S Limitada 5 S Anónimas 4 Cooperativas	6 Granjas + 2 Criaderos 3 Parques de Cultivos
Sevilla	3.225,0	1 S Anónima	1 Granja
Málaga	11,6	1S Anónima 1 S Limitada	1 Instalación de Jaula 1 Instalación de Jaula
Granada	18,0	2 S Anónimas 1 Autónomo	2 Granjas 1 Batea
Almería	62,0	6 S. Anónimas 1 S. Limitada	5 Instalaciones de Jaulas 2 Granjas
<b>TOTAL</b>	<b>7.293,8</b>	<b>64 empresas</b>	<b>127 Establecimientos</b>