



PREVENCIÓN de Riesgos Laborales

Estadísticas sobre siniestralidad en la provincia de Málaga

Primer Trimestre de 2009. Avance de datos.



CONCLUSIONES

RESUMEN SINIESTRALIDAD 1º TRIMESTRE 2009

En este primer trimestre de 2009, el total de accidentes ha disminuido casi un -28% (2.171 accidentes menos), respecto al mismo período de 2008. Confirmando esta disminución de la siniestralidad total, el Índice de Incidencia total es de 10,56 por mil, disminuyendo un -21,17%. Este descenso en los accidentes totales refleja una disminución tanto de los accidentes en jornada, que disminuyen un -29,79%, como de los in itinere, que disminuye un -14,51%.

Analizando esta siniestralidad por gravedad, se observa que esta disminución ha sido generalizada, tanto en Mortales como Graves y Leves (disminuciones en el índice de incidencia de -72,67%, -15,97% y -21,22% respectivamente).

En Jornada, se aprecia esta disminución de índices de incidencia igualmente, tanto en mortales, como en graves y leves (por este orden: -100%, -16,76% y -23,29%). En Jornada y por Sectores, el descenso generalizado se distribuye, por este orden, en la Construcción (-53%), en Agricultura y pesca (-34%), Industria (-29%) y en Servicios (-13%). Sólo aumentan los accidentes Graves del sector Servicios (22%).

En los accidentes In Itínere, el número de accidentes ha disminuido en los graves (-21%) y leves (-14%) y se ha mantenido en un mortal. Los índices de incidencia relativos disminuyen en los graves (-13%) y leves (-6%) pero aumenta en los mortales (+9%) aunque por efecto de la disminución de la población afiliada. Disminuyen los accidentes en todos los sectores: en la Construcción (-44%), Industria (-38%), Agricultura y Pesca (-30%) y Servicios (-6%).

ANÁLISIS DE LA MORTALIDAD:

La Mortalidad este trimestre ha disminuido en -3 Accidentes (4-1), disminuyendo completamente en Jornada Laboral (-3, bajando a 0 accidentes), y manteniéndose en los In Itínere en 1 mortal), con respecto al mismo período de 2008.

Analizando la Mortalidad en Jornada Laboral (0 accidentes), se ha producido la disminución en Construcción (-2) y Servicios (-1).

Por Forma del accidente: en Jornada laboral, la disminución de los Acc. Mortales (-3) ha sido por descenso tanto de los Traumáticos (-2) como de los Tráficos (-1), manteniéndose sin accidentes No Traumáticos. La disminución de los Traumáticos se ha producido en el sector Construcción (-1) y Servicios (-1). La disminución de Tráficos se ha producido en Construcción (-1).

ÍNDICE DE CUADROS, GRÁFICOS Y LISTADOS.

DATOS TRIMESTRALES (1º T - 2009)

Datos Generales:

| | Pag. |
|---------------------------------------------------------------------------------------------------|------|
| Cuadro 1.- Comparativa Totales accidentes e Índices incidencia 1º Trim. 2008 – 2009 por Gravedad. | 4 |
| Cuadro 1Bis.- Comparativa Índices de incidencia 1º Trim. 2008 – 2009 por Gravedad. | 4 |
| Cuadro 2.- Comparativa Accidentalidad 1º Trim. 2008 – 2009 por Gravedad y Sector, en Jornada. | 4 |
| Cuadro 3.- Comparativa Accidentalidad 1º Trim. 2008 – 2009 por Gravedad y Sector, In Itínere. | 4 |
| Gráfico 1.- Comparativa Accidentalidad por Gravedad y Sector 1º Trim. 2008 – 2009 en Jornada. | 5 |
| Gráfico 2.- Evolución Trimestral Nº Accidentes y P.A.S.S. Años 2007-2009 en Jornada. | 5 |
| Gráfico 3.- Evolución Trimestral Siniestralidad Año 2007-2009 por Gravedad y Sector en Jornada. | 6 |
| Cuadro 4.- Datos Mensuales de siniestralidad por Gravedad y Sector, en Jornada. | |

Datos de Mortalidad:

| | |
|----------------------------------------------------------------------------------------|---|
| Cuadro 5.- Accidentes Mortales 1º Trim. Comparativa 2008 – 2009. | 8 |
| Cuadro 6.- Comparativa de Accidentes Mortales 1º Trim. 2008 – 2009 por Forma y Sector. | 8 |

Datos por Actividad Económica y Forma de accidente:

| | |
|-----------------------------------------------------------------------------------------------|----|
| Listado 1.- Accidentalidad por Actividad Económica 1º Trimestre 2009 en Jornada. CNAE 93. | 9 |
| Listado 1 Bis.- Accidentalidad por Actividad Económica 1º Trimestre 2009 en Jornada. CNAE 09. | 10 |
| Listado 2.- Accidentalidad por Actividad Económica 1º Trimestre 2009 In Itínere. CNAE 93. | 11 |
| Listado 2 Bis.- Accidentalidad por Actividad Económica 1º Trimestre 2009 In Itínere. CNAE 09. | 12 |
| Listado 3.- Accidentalidad por Forma de Accidente 1º Trimestre 2009 en Jornada. | 13 |
| Listado 4.- Accidentalidad por Forma de Accidente 1º Trimestre 2009 In Itínere. | 14 |

FUENTES Y NOTAS EXPLICATIVAS

Datos actualizados a 28 de Abril de 2009.
Centro de Prevención de Riesgos Laborales de Málaga

DATOS:

Elaboración Centro de Prevención de Riesgos Laborales de Málaga, extraídos de la Base de Datos de "Siniestralidad y Empresa (SYE)" de la Consejería de Empleo de la Junta de Andalucía.

La exportación de dichos datos se realiza desde el programa Delt@2 del Ministerio de Trabajo e Inmigración. Recibidos a fecha 28/04/09

DATOS TRIMESTRALES (1º TRIMESTRE 2009)

DATOS GENERALES

Cuadro 1. Comparativa Totales Accidentes e Índices de Incidencia. 1º Trim. 2008-2009 por Gravedad

Elaboración CPRL de Málaga

| | JORNADA | | | | IN ITINERE | | | | TOTALES | | | | INDICE DE INCIDENCIA (*) | | |
|----------------|--------------|--------------|---------------|---------------|------------|------------|-------------|---------------|--------------|--------------|---------------|---------------|--------------------------|--------------|---------------|
| | 2008 | 2009 | DIF | % INC | 2008 | 2009 | DIF | % INC | 2008 | 2009 | DIF | % INC | 2008 | 2009 | % INC. |
| LEVES | 6.726 | 4.719 | -2.007 | -29,84 | 931 | 798 | -133 | -14,29 | 7.657 | 5.517 | -2.140 | -27,95 | 13,18 | 10,38 | -21,22 |
| GRAVES | 88 | 67 | -21 | -23,86 | 33 | 26 | -7 | -21,21 | 121 | 93 | -28 | -23,14 | 20,83 | 17,50 | -15,97 |
| MORTALES | 3 | 0 | -3 | -100,00 | 1 | 1 | 0 | 0,00 | 4 | 1 | -3 | -75,00 | 6,89 | 1,88 | -72,67 |
| TOTALES | 6.817 | 4.786 | -2.031 | -29,79 | 965 | 825 | -140 | -14,51 | 7.782 | 5.611 | -2.171 | -27,90 | 13,40 | 10,56 | -21,17 |

(*) Clave de Leyenda

INDICE DE INCIDENCIA

Leves y Totales: POR MIL trabajadores
 Graves: POR CIENTO MIL trabajadores
 Mortales: POR UN MILLÓN de trabajadores

Población Afiliada Seguridad Social 1º Trimestre 2008: 580.906

Población Afiliada Seguridad Social 1º Trimestre 2009: 531.320

Incremento de la población: - 8,54 %

Fuente: Ministerio de Trabajo e Inmigración

Cuadro 1BIS. Comparativa Índice de Incidencia. 1º Trim. 2008-2009 por Gravedad

Elaboración CPRL de Málaga

| | JORNADA | | | IN ITINERE | | | TOTALES | | |
|----------------|--------------|-------------|---------------|-------------|-------------|--------------|--------------|--------------|---------------|
| | 2008 | 2009 | % INC | 2008 | 2009 | % INC | 2008 | 2009 | % INC. |
| LEVES | 11,58 | 8,88 | -23,29 | 1,60 | 1,50 | -6,29 | 13,18 | 10,38 | -21,22 |
| GRAVES | 15,15 | 12,61 | -16,76 | 5,68 | 4,89 | -13,86 | 20,83 | 17,50 | -15,97 |
| MORTALES | 5,16 | 0,00 | -100,00 | 1,72 | 1,88 | 9,33 | 6,89 | 1,88 | -72,67 |
| TOTALES | 11,74 | 9,01 | -23,24 | 1,66 | 1,55 | -6,53 | 13,40 | 10,56 | -21,17 |

Cuadro 2. Comparativa Accidentalidad 1º Trim 2008-2009 por Gravedad y Sector, en Jornada.

Elaboración CPRL de Málaga

| | Agricultura y Pesca | | | Industria | | | Construcción | | | Servicios | | | Total Sectores | | |
|--------------|---------------------|------------|---------------|------------|------------|---------------|--------------|--------------|---------------|--------------|--------------|---------------|----------------|--------------|---------------|
| | 1T- 08 | 1T- 09 | % INC. | 1T- 08 | 1T- 09 | % INC. | 1T- 08 | 1T- 09 | % INC. | 1T- 08 | 1T- 09 | % INC. | 1T- 08 | 1T- 09 | % INC. |
| Leves | 193 | 127 | -34,20 | 777 | 548 | -29,47 | 2.315 | 1.082 | -53,26 | 3.441 | 2.962 | -13,92 | 6.726 | 4.719 | -29,84 |
| Graves | 3 | 2 | -33,33 | 13 | 8 | -38,46 | 36 | 13 | -63,89 | 36 | 44 | 22,22 | 88 | 67 | -23,86 |
| Mortales | 0 | 0 | 0 | 0 | 0 | 0 | 2 | 0 | -100,00 | 1 | 0 | -100,00 | 3 | 0 | -100,00 |
| TOTAL | 196 | 129 | -34,18 | 790 | 556 | -29,62 | 2.353 | 1.095 | -53,46 | 3.478 | 3.006 | -13,57 | 6.817 | 4.786 | -29,79 |

EN JORNADA

Cuadro 3. Comparativa Accidentalidad 1º Trim. 2008-2009 por Gravedad y Sector, in Itinere.

Elaboración CPRL de Málaga

| | Agricultura y Pesca | | | Industria | | | Construcción | | | Servicios | | | Total Sectores | | |
|--------------|---------------------|----------|---------------|-----------|-----------|---------------|--------------|-----------|---------------|------------|------------|--------------|----------------|------------|---------------|
| | 1T- 08 | 1T- 09 | % INC. | 1T- 08 | 1T- 09 | % INC. | 1T- 08 | 1T- 09 | % INC. | 1T- 08 | 1T- 09 | % INC. | 1T- 08 | 1T- 09 | % INC. |
| Leves | 10 | 7 | -30,00 | 86 | 53 | -38,37 | 108 | 62 | -42,59 | 727 | 676 | -7,02 | 931 | 798 | -14,29 |
| Graves | 0 | 0 | 0 | 4 | 2 | -50,00 | 7 | 2 | -71,43 | 22 | 22 | 0 | 33 | 26 | -21,21 |
| Mortales | 0 | 0 | 0 | 0 | 0 | 0 | 0 | 0 | 0 | 1 | 1 | 0 | 1 | 1 | 0 |
| TOTAL | 10 | 7 | -30,00 | 90 | 55 | -38,89 | 115 | 64 | -44,35 | 750 | 699 | -6,80 | 965 | 825 | -14,51 |

IN ITINERE

Gráfico 1. Comparativa Accidentalidad por Gravedad y Sector. En jornada.

1º Trimestre 2008 - 2009

Elaboración CPRL de Málaga



Gráfico 2. Evolución Trimestral del N° de Accidentes y P.A.S.S. Años 2006 - 2007 - 2008 - 2009. En Jornada.

Elaboración CPRL de Málaga

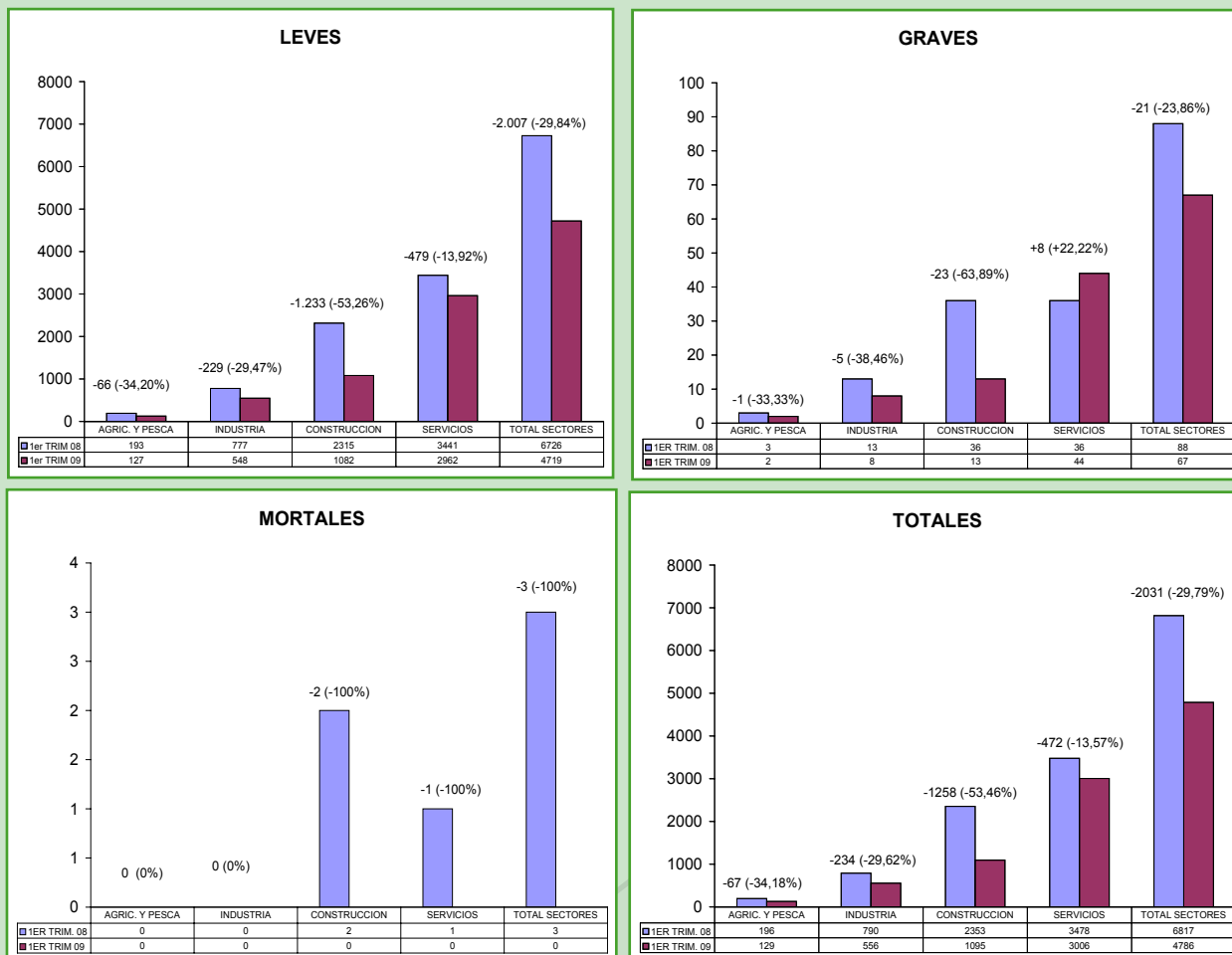
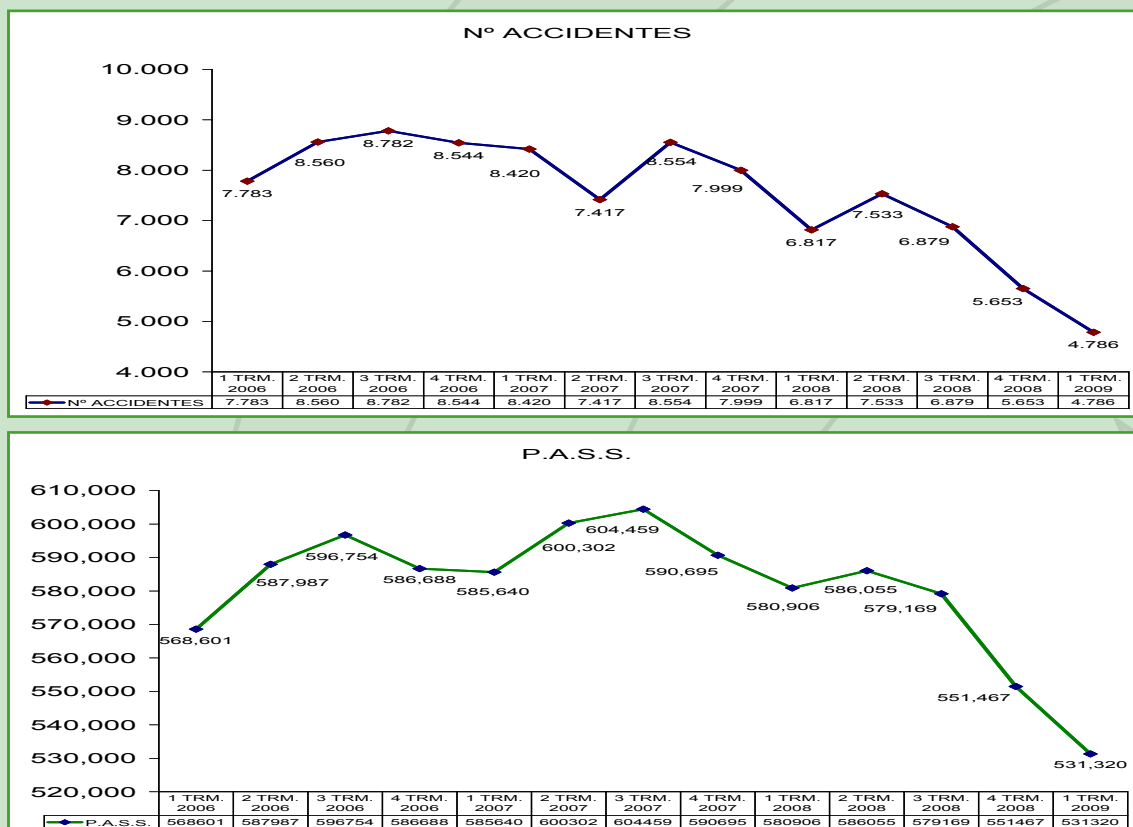

P.A.S.S.:
Población Afiliada a la Seguridad Social

Promedio mensual de población afiliada a todos los regímenes en el último día del mes

Gráfico 3. Evolución Trimestral de la Siniestralidad.
Años 2008 - 2009. Por Gravedad y Sector. En Jornada

Elaboración CPRL de Málaga

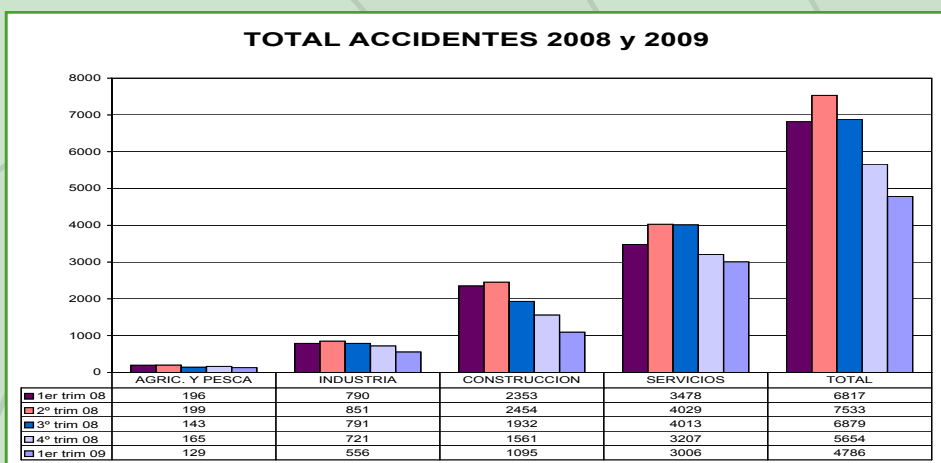
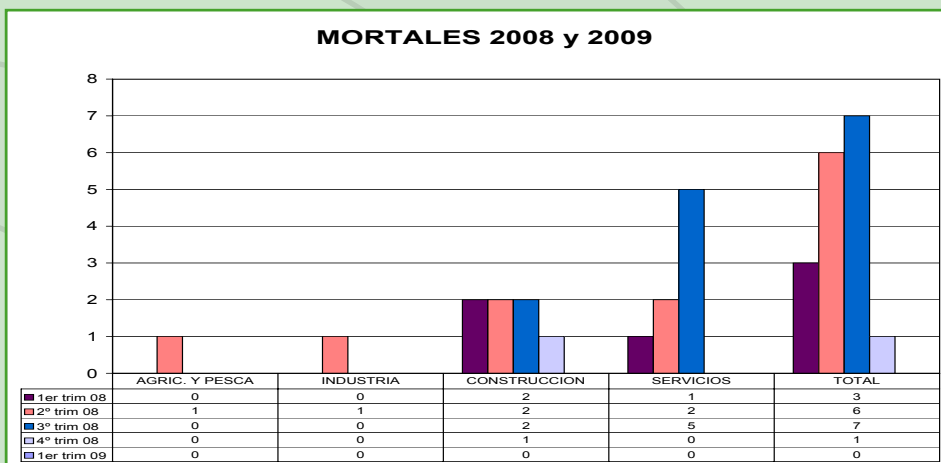
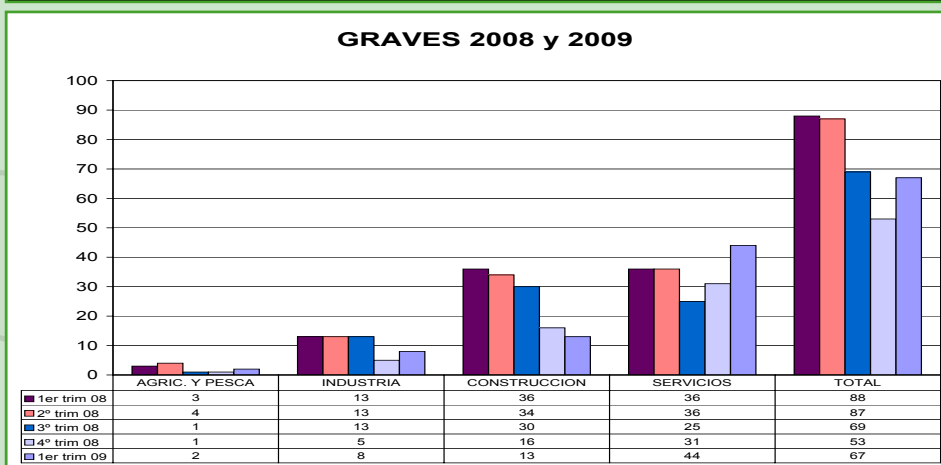
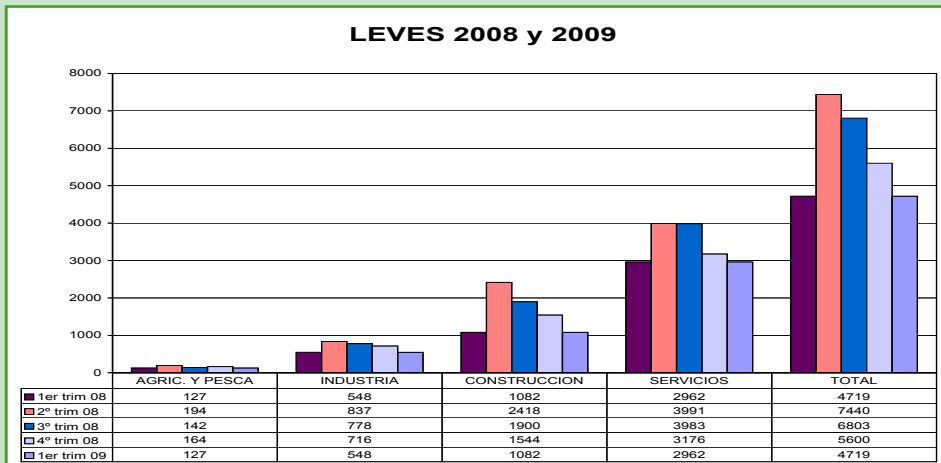

Cuadro 4. Datos mensuales de siniestralidad por gravedad y sector, en jornada.

Elaboración CPRL de Málaga

| MESES | Clasificación por nivel de gravedad | | |
|----------------|-------------------------------------|-----------|----------|
| | LEVES | GRAVES | MORTALES |
| Enero | 1.298 | 18 | 0 |
| Febrero | 1.675 | 25 | 0 |
| Marzo | 1.746 | 24 | 0 |
| TOTALES | 4.719 | 67 | 0 |

| MESES | Clasificación por anualidad | | |
|----------------|-----------------------------|--------------|-------------------------|
| | Año 2008 | Año 2009 | 08/09 Incremento (%) |
| Enero | 2.135 | 1.316 | -38,4 |
| Febrero | 2.453 | 1.700 | -30,7 |
| Marzo | 2.229 | 1.770 | -20,6 |
| TOTALES | 6.817 | 4.786 | -29,8 |

| MESES | Clasificación por sectores | | | |
|----------------|----------------------------|------------|--------------|--------------|
| | Agricultura y Pesca | Industria | Construcción | Servicios |
| Enero | 34 | 129 | 272 | 881 |
| Febrero | 50 | 204 | 380 | 1.066 |
| Marzo | 45 | 223 | 443 | 1.059 |
| TOTALES | 129 | 556 | 1.095 | 3.006 |

DATOS DE MORTALIDAD

Cuadro 5. Accidentes Mortales. Comparativa 1º Trimestre 2008 - 2009

Elaboración CPRL de Málaga

| | | 2008 | 2009 | Diferencia 08-09 | % INC. |
|----------------|----------------------|----------|----------|---------------------|----------------|
| EN JORNADA | Traumáticos | 2 | 0 | -2 | -100,00 |
| | No traumáticos | 0 | 0 | 0 | 0,00 |
| | Tráfico | 1 | 0 | -1 | 0,00 |
| | Total Jornada | 3 | 0 | -3 | -100,00 |
| IN ITINERE | | 1 | 1 | 0 | 0,00 |
| TOTALES | | 4 | 1 | -3 | -75,00 |

Cuadro 6. Accidentes Mortales por Forma y Sector. Comparativa 1º Trimestre 2008 - 2009

Elaboración CPRL de Málaga

| 1º TRIM. 2008 - 2009 | | Clasificación por sector de actividad | | | | | | | | | | | | | | |
|--------------------------|---------------|---------------------------------------|----------|---------------|-----------|----------|---------------|--------------|----------|---------------|-----------|----------|---------------|----------|----------|---------------|
| | | Agricultura y pesca | | | Industria | | | Construcción | | | Servicios | | | TODOS | | |
| FORMA | | 2008 | 2009 | DIF. 08-09 | 2008 | 2009 | DIF. 08-09 | 2008 | 2009 | DIF. 08-09 | 2008 | 2009 | DIF. 08-09 | 2008 | 2009 | DIF. 08-09 |
| JORNADA: | TRAUMÁTICO | 0 | 0 | 0 | 0 | 0 | 0 | 1 | 0 | -1 | 1 | 0 | -1 | 2 | 0 | -2 |
| | NO TRAUMÁTICO | 0 | 0 | 0 | 0 | 0 | 0 | 0 | 0 | 0 | 0 | 0 | 0 | 0 | 0 | 0 |
| | TRÁFICO | 0 | 0 | 0 | 0 | 0 | 0 | 1 | 0 | -1 | 0 | 0 | 0 | 1 | 0 | -1 |
| TOTAL JORNADA: | | 0 | 0 | 0 | 0 | 0 | 0 | 2 | 0 | -2 | 1 | 0 | -1 | 3 | 0 | -3 |
| TOTAL IN ITINERE: | | 0 | 0 | 0 | 0 | 0 | 0 | 0 | 0 | 0 | 1 | 1 | 0 | 1 | 1 | 0 |
| TOTALES: | | 0 | 0 | 0 | 0 | 0 | 0 | 2 | 0 | -2 | 2 | 1 | -1 | 4 | 1 | -3 |

DATOS POR ACTIVIDAD ECONÓMICA Y FORMA DEL ACCIDENTE

Listado 1. Accidentalidad por Actividad Económica. 1º Trimestre 2009. En Jornada. CNAE 93

Elaboración CPRL de Málaga

| ACTIVIDAD ECONOMICA | | LEVES | | GRAVES | | MORTALES | | TOTALES | |
|---------------------|-----------------------------------------------------------------------------------------------------------------------------------------------------|--------------|----------------|----------|----------------|----------|----------------|--------------|----------------|
| 45 | Construcción | 313 | 26,87% | 2 | 28,57% | 0 | 0,00% | 315 | 26,88% |
| 85 | Actividades sanitarias y veterinarias, servicio social | 141 | 12,10% | 1 | 14,29% | 0 | 0,00% | 142 | 12,12% |
| 55 | Hostelería | 118 | 10,13% | 0 | 0,00% | 0 | 0,00% | 118 | 10,07% |
| 52 | Comercio al por menor, excepto el comercio de vehículos de motor, motocicletas y ciclomotores;reparación de efectos personales y enseres domésticos | 85 | 7,30% | 1 | 14,29% | 0 | 0,00% | 86 | 7,34% |
| 74 | Otras actividades empresariales | 76 | 6,52% | 0 | 0,00% | 0 | 0,00% | 76 | 6,48% |
| 75 | Administración pública, defensa y seguridad social obligatoria | 68 | 5,84% | 1 | 14,29% | 0 | 0,00% | 69 | 5,89% |
| 93 | Actividades diversas de servicios personales | 46 | 3,95% | 1 | 14,29% | 0 | 0,00% | 47 | 4,01% |
| 51 | Comercio al por mayor e intermediarios del comercio, excepto de vehículos de motor y motocicletas | 39 | 3,35% | 1 | 14,29% | 0 | 0,00% | 40 | 3,41% |
| 60 | Transporte terrestre; transporte por tuberías | 36 | 3,09% | 0 | 0,00% | 0 | 0,00% | 36 | 3,07% |
| 01 | Agricultura, ganadería, caza y actividades de los servicios relacionados con las mismas | 30 | 2,58% | 0 | 0,00% | 0 | 0,00% | 30 | 2,56% |
| 90 | Actividades de saneamiento público | 24 | 2,06% | 0 | 0,00% | 0 | 0,00% | 24 | 2,05% |
| 15 | Industria de productos alimenticios y bebidas | 23 | 1,97% | 0 | 0,00% | 0 | 0,00% | 23 | 1,96% |
| 50 | Venta, mantenimiento y reparación de vehículos de motor, motocicletas y ciclomotores; venta al por menor de combustible para vehículos de motor | 15 | 1,29% | 0 | 0,00% | 0 | 0,00% | 15 | 1,28% |
| 28 | Fabricación de productos metálicos, excepto maquinaria y equipo | 13 | 1,12% | 0 | 0,00% | 0 | 0,00% | 13 | 1,11% |
| 80 | Educación | 13 | 1,12% | 0 | 0,00% | 0 | 0,00% | 13 | 1,11% |
| 92 | Actividades recreativas, culturales y deportivas | 10 | 0,86% | 0 | 0,00% | 0 | 0,00% | 10 | 0,85% |
| 20 | Industria de la madera y del corcho, excepto muebles; cestería y espartería | 9 | 0,77% | 0 | 0,00% | 0 | 0,00% | 9 | 0,77% |
| 70 | Actividades inmobiliarias | 9 | 0,77% | 0 | 0,00% | 0 | 0,00% | 9 | 0,77% |
| 27 | Metalurgia | 8 | 0,69% | 0 | 0,00% | 0 | 0,00% | 8 | 0,68% |
| 26 | Fabricación de otros productos minerales no metálicos | 7 | 0,60% | 0 | 0,00% | 0 | 0,00% | 7 | 0,60% |
| 95 | Hogares que emplean personal doméstico | 7 | 0,60% | 0 | 0,00% | 0 | 0,00% | 7 | 0,60% |
| 63 | Actividades anexas a los transportes; actividades de agencias de viajes | 6 | 0,52% | 0 | 0,00% | 0 | 0,00% | 6 | 0,51% |
| 24 | Industria química | 6 | 0,52% | 0 | 0,00% | 0 | 0,00% | 6 | 0,51% |
| 91 | Actividades asociativas | 6 | 0,52% | 0 | 0,00% | 0 | 0,00% | 6 | 0,51% |
| 72 | Actividades informáticas | 6 | 0,52% | 0 | 0,00% | 0 | 0,00% | 6 | 0,51% |
| 14 | Extracción de minerales no metálicos ni energéticos | 5 | 0,43% | 0 | 0,00% | 0 | 0,00% | 5 | 0,43% |
| 02 | Selvicultura, explotación forestal y actividades de los servicios relacionados con las mismas | 4 | 0,34% | 0 | 0,00% | 0 | 0,00% | 4 | 0,34% |
| 17 | Industria textil | 4 | 0,34% | 0 | 0,00% | 0 | 0,00% | 4 | 0,34% |
| 40 | Producción y distribución de energía eléctrica,gas, vapor y agua caliente | 4 | 0,34% | 0 | 0,00% | 0 | 0,00% | 4 | 0,34% |
| 73 | Investigación y desarrollo | 4 | 0,34% | 0 | 0,00% | 0 | 0,00% | 4 | 0,34% |
| 71 | Alquiler de maquinaria y equipo sin operario, de efectos personales y enseres domésticos | 4 | 0,34% | 0 | 0,00% | 0 | 0,00% | 4 | 0,34% |
| 64 | Correos y telecomunicaciones | 4 | 0,34% | 0 | 0,00% | 0 | 0,00% | 4 | 0,34% |
| 62 | Transporte aéreo y espacial | 3 | 0,26% | 0 | 0,00% | 0 | 0,00% | 3 | 0,26% |
| 05 | Pesca, acuicultura y actividades de los servicios relacionados con las mismas | 3 | 0,26% | 0 | 0,00% | 0 | 0,00% | 3 | 0,26% |
| 22 | Edición, artes gráficas y reproducción de soportes grabados | 3 | 0,26% | 0 | 0,00% | 0 | 0,00% | 3 | 0,26% |
| 36 | Fabricación de muebles; otras industrias manufactureras | 3 | 0,26% | 0 | 0,00% | 0 | 0,00% | 3 | 0,26% |
| 25 | Fabricación de productos de caucho y materias plásticas | 2 | 0,17% | 0 | 0,00% | 0 | 0,00% | 2 | 0,17% |
| 29 | Industria de la construcción de maquinaria y equipo mecánico | 2 | 0,17% | 0 | 0,00% | 0 | 0,00% | 2 | 0,17% |
| 32 | Fabricación de material electrónico; fabricación de equipo y aparatos de radio, televisión y comunicaciones | 2 | 0,17% | 0 | 0,00% | 0 | 0,00% | 2 | 0,17% |
| 31 | Fabricación de maquinaria y material eléctrico | 1 | 0,09% | 0 | 0,00% | 0 | 0,00% | 1 | 0,09% |
| 33 | Fabricación de equipo e instrumentos médico-quirúrgicos, de precisión, óptica y relojería | 1 | 0,09% | 0 | 0,00% | 0 | 0,00% | 1 | 0,09% |
| 41 | Captación, depuración y distribución de agua | 1 | 0,09% | 0 | 0,00% | 0 | 0,00% | 1 | 0,09% |
| 37 | Reciclaje | 1 | 0,09% | 0 | 0,00% | 0 | 0,00% | 1 | 0,09% |
| | Resto de Actividades Económicas | 0 | 0,00% | 0 | 0,00% | 0 | 0,00% | 0 | 0,00% |
| Totales | | 1.165 | 100,00% | 7 | 100,00% | 0 | 100,00% | 1.172 | 100,00% |

Los datos de Accidentalidad por Actividad Económica se desglosan según CNAE-93 ó CNAE-09 aplicable en función de la fecha de baja del accidente (anterior o posterior a 2009).

Listado 1 BIS. Accidentalidad por Actividad Económica. 1º Trimestre 2009 en Jornada.CNAE 09.

Elaboración CPRL de Málaga

| ACTIVIDAD ECONOMICA | | LEVES | | GRAVES | | MORTALES | | TOTAL | |
|---------------------|------------------------------------------------------------------------------------------------------|--------------|----------------|-----------|----------------|----------|----------------|--------------|----------------|
| 41 | Construcción de edificios | 437 | 12,30% | 6 | 10,00% | 0 | 0,00% | 443 | 12,26% |
| 84 | Administración Pública y defensa | 307 | 8,64% | 7 | 11,67% | 0 | 0,00% | 314 | 8,69% |
| 43 | Actividades de construcción especializada | 263 | 7,40% | 5 | 8,33% | 0 | 0,00% | 268 | 7,42% |
| 47 | Comercio al por menor, excepto de vehículos de motor y motocicletas | 229 | 6,44% | 4 | 6,67% | 0 | 0,00% | 233 | 6,45% |
| 45 | Venta y reparación de vehículos de motor y motocicletas | 184 | 5,18% | 3 | 5,00% | 0 | 0,00% | 187 | 5,17% |
| 56 | Servicios de comidas y bebidas | 171 | 4,81% | 2 | 3,33% | 0 | 0,00% | 173 | 4,79% |
| 55 | Servicios de alojamiento | 165 | 4,64% | 1 | 1,67% | 0 | 0,00% | 166 | 4,59% |
| 46 | Comercio al por mayor e intermediarios del comercio, excepto de vehículos de motor y motocicletas | 142 | 4,00% | 2 | 3,33% | 0 | 0,00% | 144 | 3,98% |
| 81 | Servicios a edificios y actividades de jardinería | 133 | 3,74% | 0 | 0,00% | 0 | 0,00% | 133 | 3,68% |
| 49 | Transporte terrestre y por tubería | 105 | 2,95% | 3 | 5,00% | 0 | 0,00% | 108 | 2,99% |
| 96 | Otros servicios personales | 91 | 2,56% | 3 | 5,00% | 0 | 0,00% | 94 | 2,60% |
| 10 | Industria de la alimentación | 81 | 2,28% | 3 | 5,00% | 0 | 0,00% | 84 | 2,32% |
| 42 | Ingeniería civil | 69 | 1,94% | 0 | 0,00% | 0 | 0,00% | 69 | 1,91% |
| 52 | Almacenamiento y actividades anexas al transporte | 68 | 1,91% | 1 | 1,67% | 0 | 0,00% | 69 | 1,91% |
| 85 | Educación | 66 | 1,86% | 1 | 1,67% | 0 | 0,00% | 67 | 1,85% |
| 25 | Fabricación de productos metálicos, excepto maquinaria y equipo | 63 | 1,77% | 0 | 0,00% | 0 | 0,00% | 63 | 1,74% |
| 86 | Actividades sanitarias | 62 | 1,74% | 0 | 0,00% | 0 | 0,00% | 62 | 1,72% |
| 01 | Agricultura, ganadería, caza y servicios relacionados con las mismas | 61 | 1,72% | 1 | 1,67% | 0 | 0,00% | 62 | 1,72% |
| 87 | Asistencia en establecimientos residenciales | 61 | 1,72% | 0 | 0,00% | 0 | 0,00% | 61 | 1,69% |
| 90 | Actividades de creación, artísticas y espectáculos | 57 | 1,60% | 1 | 1,67% | 0 | 0,00% | 58 | 1,60% |
| 93 | Actividades deportivas, recreativas y de entretenimiento | 40 | 1,13% | 1 | 1,67% | 0 | 0,00% | 41 | 1,13% |
| 38 | Recogida, tratamiento y eliminación de residuos | 40 | 1,13% | 1 | 1,67% | 0 | 0,00% | 41 | 1,13% |
| 88 | Actividades de servicios sociales sin alojamiento | 39 | 1,10% | 1 | 1,67% | 0 | 0,00% | 40 | 1,11% |
| 60 | Actividades de programación y emisión de radio y televisión | 32 | 0,90% | 0 | 0,00% | 0 | 0,00% | 32 | 0,89% |
| 77 | Actividades de alquiler | 29 | 0,82% | 1 | 1,67% | 0 | 0,00% | 30 | 0,83% |
| 02 | Silvicultura y explotación forestal | 26 | 0,73% | 1 | 1,67% | 0 | 0,00% | 27 | 0,75% |
| 23 | Fabricación de otros productos minerales no metálicos | 25 | 0,70% | 1 | 1,67% | 0 | 0,00% | 26 | 0,72% |
| 16 | Industria de la madera y del corcho, excepto muebles | 25 | 0,70% | 0 | 0,00% | 0 | 0,00% | 25 | 0,69% |
| 36 | Captación, depuración y distribución de agua | 24 | 0,68% | 1 | 1,67% | 0 | 0,00% | 25 | 0,69% |
| 80 | Actividades de seguridad e investigación | 24 | 0,68% | 0 | 0,00% | 0 | 0,00% | 24 | 0,66% |
| 33 | Reparación e instalación de maquinaria y equipo | 23 | 0,65% | 0 | 0,00% | 0 | 0,00% | 23 | 0,64% |
| 94 | Actividades asociativas | 22 | 0,62% | 0 | 0,00% | 0 | 0,00% | 22 | 0,61% |
| 15 | Industria del cuero y del calzado | 21 | 0,59% | 0 | 0,00% | 0 | 0,00% | 21 | 0,58% |
| 51 | Transporte aéreo | 21 | 0,59% | 0 | 0,00% | 0 | 0,00% | 21 | 0,58% |
| 82 | Actividades administrativas de oficina y otras actividades auxiliares a las empresas | 20 | 0,56% | 0 | 0,00% | 0 | 0,00% | 20 | 0,55% |
| 97 | Actividades de los hogares como empleadores de personal doméstico | 18 | 0,51% | 2 | 3,33% | 0 | 0,00% | 20 | 0,55% |
| 53 | Actividades postales y de correos | 19 | 0,53% | 0 | 0,00% | 0 | 0,00% | 19 | 0,53% |
| 28 | Fabricación de maquinaria y equipo n.c.o.p. | 17 | 0,48% | 0 | 0,00% | 0 | 0,00% | 17 | 0,47% |
| 31 | Fabricación de muebles | 13 | 0,37% | 0 | 0,00% | 0 | 0,00% | 13 | 0,36% |
| 72 | Investigación y desarrollo | 13 | 0,37% | 0 | 0,00% | 0 | 0,00% | 13 | 0,36% |
| 50 | Transporte marítimo y por vías navegables interiores | 13 | 0,37% | 0 | 0,00% | 0 | 0,00% | 13 | 0,36% |
| 24 | Metalurgia | 12 | 0,34% | 0 | 0,00% | 0 | 0,00% | 12 | 0,33% |
| 74 | Otras actividades profesionales, científicas y técnicas | 12 | 0,34% | 0 | 0,00% | 0 | 0,00% | 12 | 0,33% |
| 71 | Servicios técnicos de arquitectura e ingeniería | 10 | 0,28% | 2 | 3,33% | 0 | 0,00% | 12 | 0,33% |
| 65 | Seguros, reaseguros y fondos de pensiones, excepto Seguridad Social obligatoria | 12 | 0,34% | 0 | 0,00% | 0 | 0,00% | 12 | 0,33% |
| 26 | Fabricación de productos informáticos, electrónicos y ópticos | 10 | 0,28% | 1 | 1,67% | 0 | 0,00% | 11 | 0,30% |
| 73 | Publicidad y estudios de mercado | 10 | 0,28% | 1 | 1,67% | 0 | 0,00% | 11 | 0,30% |
| 14 | Confección de prendas de vestir | 10 | 0,28% | 0 | 0,00% | 0 | 0,00% | 10 | 0,28% |
| 22 | Fabricación de productos de caucho y plásticos | 9 | 0,25% | 1 | 1,67% | 0 | 0,00% | 10 | 0,28% |
| 20 | Industria química | 10 | 0,28% | 0 | 0,00% | 0 | 0,00% | 10 | 0,28% |
| 18 | Artes gráficas y reproducción de soportes grabados | 10 | 0,28% | 0 | 0,00% | 0 | 0,00% | 10 | 0,28% |
| 30 | Fabricación de otro material de transporte | 9 | 0,25% | 0 | 0,00% | 0 | 0,00% | 9 | 0,25% |
| 61 | Telecomunicaciones | 9 | 0,25% | 0 | 0,00% | 0 | 0,00% | 9 | 0,25% |
| 95 | Reparación de ordenadores, efectos personales y artículos de uso doméstico | 8 | 0,23% | 0 | 0,00% | 0 | 0,00% | 8 | 0,22% |
| 32 | Otras industrias manufactureras | 8 | 0,23% | 0 | 0,00% | 0 | 0,00% | 8 | 0,22% |
| 35 | Suministro de energía eléctrica, gas, vapor y aire acondicionado | 8 | 0,23% | 0 | 0,00% | 0 | 0,00% | 8 | 0,22% |
| 68 | Actividades inmobiliarias | 8 | 0,23% | 0 | 0,00% | 0 | 0,00% | 8 | 0,22% |
| 08 | Otras industrias extractivas | 7 | 0,20% | 0 | 0,00% | 0 | 0,00% | 7 | 0,19% |
| 69 | Actividades jurídicas y de contabilidad | 6 | 0,17% | 1 | 1,67% | 0 | 0,00% | 7 | 0,19% |
| 78 | Actividades relacionadas con el empleo | 4 | 0,11% | 1 | 1,67% | 0 | 0,00% | 5 | 0,14% |
| 11 | Fabricación de bebidas | 5 | 0,14% | 0 | 0,00% | 0 | 0,00% | 5 | 0,14% |
| 63 | Servicios de información | 5 | 0,14% | 0 | 0,00% | 0 | 0,00% | 5 | 0,14% |
| 29 | Fabricación de vehículos de motor, remolques y semirremolques | 5 | 0,14% | 0 | 0,00% | 0 | 0,00% | 5 | 0,14% |
| 13 | Industria textil | 4 | 0,11% | 0 | 0,00% | 0 | 0,00% | 4 | 0,11% |
| 27 | Fabricación de material y equipo eléctrico | 4 | 0,11% | 0 | 0,00% | 0 | 0,00% | 4 | 0,11% |
| 64 | Servicios financieros, excepto seguros y fondos de pensiones | 4 | 0,11% | 0 | 0,00% | 0 | 0,00% | 4 | 0,11% |
| 58 | Edición | 4 | 0,11% | 0 | 0,00% | 0 | 0,00% | 4 | 0,11% |
| 39 | Actividades de descontaminación y otros servicios de gestión de residuos | 4 | 0,11% | 0 | 0,00% | 0 | 0,00% | 4 | 0,11% |
| 79 | Actividades de agencias de viajes, operadores turísticos, servicios de reservas y otros relacionados | 2 | 0,06% | 1 | 1,67% | 0 | 0,00% | 3 | 0,08% |
| 92 | Actividades de juegos de azar y apuestas | 3 | 0,08% | 0 | 0,00% | 0 | 0,00% | 3 | 0,08% |
| 37 | Recogida y tratamiento de aguas residuales | 3 | 0,08% | 0 | 0,00% | 0 | 0,00% | 3 | 0,08% |
| 66 | Actividades auxiliares a los servicios financieros y a los seguros | 3 | 0,08% | 0 | 0,00% | 0 | 0,00% | 3 | 0,08% |
| 03 | Pesca y acuicultura | 3 | 0,08% | 0 | 0,00% | 0 | 0,00% | 3 | 0,08% |
| 17 | Industria del papel | 3 | 0,08% | 0 | 0,00% | 0 | 0,00% | 3 | 0,08% |
| 91 | Actividades de bibliotecas, archivos, museos y otras actividades culturales | 2 | 0,06% | 0 | 0,00% | 0 | 0,00% | 2 | 0,06% |
| 70 | Actividades de las sedes centrales | 2 | 0,06% | 0 | 0,00% | 0 | 0,00% | 2 | 0,06% |
| 59 | Actividades cinematográficas, de vídeo y de televisión, grabación de sonido y edición musical | 2 | 0,06% | 0 | 0,00% | 0 | 0,00% | 2 | 0,06% |
| 99 | Actividades de organizaciones y organismos extraterritoriales | 2 | 0,06% | 0 | 0,00% | 0 | 0,00% | 2 | 0,06% |
| 98 | Actividades de los hogares como productores de bienes y servicios para uso propio | 1 | 0,03% | 0 | 0,00% | 0 | 0,00% | 1 | 0,03% |
| 75 | Actividades veterinarias | 1 | 0,03% | 0 | 0,00% | 0 | 0,00% | 1 | 0,03% |
| 62 | Programación, consultoría y otras actividades relacionadas con la informática | 1 | 0,03% | 0 | 0,00% | 0 | 0,00% | 1 | 0,03% |
| | Resto de Actividades Económicas | 0 | 0,00% | 0 | 0,00% | 0 | 0,00% | 0 | 0,00% |
| TOTALES | | 3.554 | 100,00% | 60 | 100,00% | 0 | 100,00% | 3.614 | 100,00% |

Listado 2. Accidentalidad por Actividad Económica. 1º Trimestre 2009. In Itinere. CNAE 93

Elaboración CPRL de Málaga

| ACTIVIDAD ECONÓMICA | | LEVES | | GRAVES | | MORTALES | | TOTAL | |
|---------------------|------------------------------------------------------------------------------------------------------------------------------------------------------|------------|----------------|----------|----------------|----------|----------------|------------|----------------|
| 85 | Actividades sanitarias y veterinarias, servicio social | 43 | 20,48% | 1 | 20,00% | 0 | 0,00% | 44 | 20,47% |
| 52 | Comercio al por menor, excepto el comercio de vehículos de motor, motocicletas y ciclomotores; reparación de efectos personales y enseres domésticos | 27 | 12,86% | 2 | 40,00% | 0 | 0,00% | 29 | 13,49% |
| 75 | Administración pública, defensa y seguridad social obligatoria | 28 | 13,33% | 0 | 0,00% | 0 | 0,00% | 28 | 13,02% |
| 55 | Hostelería | 17 | 8,10% | 0 | 0,00% | 0 | 0,00% | 17 | 7,91% |
| 74 | Otras actividades empresariales | 16 | 7,62% | 0 | 0,00% | 0 | 0,00% | 16 | 7,44% |
| 45 | Construcción | 15 | 7,14% | 0 | 0,00% | 0 | 0,00% | 15 | 6,98% |
| 93 | Actividades diversas de servicios personales | 13 | 6,19% | 1 | 20,00% | 0 | 0,00% | 14 | 6,51% |
| 51 | Comercio al por mayor e intermediarios del comercio, excepto de vehículos de motor y motocicletas | 10 | 4,76% | 0 | 0,00% | 0 | 0,00% | 10 | 4,65% |
| 80 | Educación | 9 | 4,29% | 0 | 0,00% | 0 | 0,00% | 9 | 4,19% |
| 60 | Transporte terrestre; transporte por tuberías | 4 | 1,90% | 0 | 0,00% | 0 | 0,00% | 4 | 1,86% |
| 15 | Industria de productos alimenticios y bebidas | 3 | 1,43% | 0 | 0,00% | 0 | 0,00% | 3 | 1,40% |
| 92 | Actividades recreativas, culturales y deportivas | 3 | 1,43% | 0 | 0,00% | 0 | 0,00% | 3 | 1,40% |
| 50 | Venta, mantenimiento y reparación de vehículos de motor, motocicletas y ciclomotores; venta al por menor de combustible para vehículos de motor | 3 | 1,43% | 0 | 0,00% | 0 | 0,00% | 3 | 1,40% |
| 63 | Actividades anexas a los transportes; actividades de agencias de viajes | 2 | 0,95% | 0 | 0,00% | 0 | 0,00% | 2 | 0,93% |
| 28 | Fabricación de productos metálicos, excepto maquinaria y equipo | 2 | 0,95% | 0 | 0,00% | 0 | 0,00% | 2 | 0,93% |
| 73 | Investigación y desarrollo | 2 | 0,95% | 0 | 0,00% | 0 | 0,00% | 2 | 0,93% |
| 26 | Fabricación de otros productos minerales no metálicos | 2 | 0,95% | 0 | 0,00% | 0 | 0,00% | 2 | 0,93% |
| 01 | Agricultura, ganadería, caza y actividades de los servicios relacionados con las mismas | 2 | 0,95% | 0 | 0,00% | 0 | 0,00% | 2 | 0,93% |
| 02 | Selvicultura, explotación forestal y actividades de los servicios relacionados con las mismas | 1 | 0,48% | 0 | 0,00% | 0 | 0,00% | 1 | 0,47% |
| 64 | Correos y telecomunicaciones | 1 | 0,48% | 0 | 0,00% | 0 | 0,00% | 1 | 0,47% |
| 67 | Actividades auxiliares a la intermediación financiera | 0 | 0,00% | 1 | 20,00% | 0 | 0,00% | 1 | 0,47% |
| 91 | Actividades asociativas | 1 | 0,48% | 0 | 0,00% | 0 | 0,00% | 1 | 0,47% |
| 90 | Actividades de saneamiento público | 1 | 0,48% | 0 | 0,00% | 0 | 0,00% | 1 | 0,47% |
| 72 | Actividades informáticas | 1 | 0,48% | 0 | 0,00% | 0 | 0,00% | 1 | 0,47% |
| 65 | Intermediación financiera, excepto seguros y planes de pensiones | 1 | 0,48% | 0 | 0,00% | 0 | 0,00% | 1 | 0,47% |
| 41 | Captación, depuración y distribución de agua | 1 | 0,48% | 0 | 0,00% | 0 | 0,00% | 1 | 0,47% |
| 36 | Fabricación de muebles; otras industrias manufactureras | 1 | 0,48% | 0 | 0,00% | 0 | 0,00% | 1 | 0,47% |
| 21 | Industria del papel | 1 | 0,48% | 0 | 0,00% | 0 | 0,00% | 1 | 0,47% |
| | Resto de Actividad Económica | 0 | 0,00% | 0 | 0,00% | 0 | 0,00% | 0 | 0,00% |
| TOTALES | | 210 | 100,00% | 5 | 100,00% | 0 | 100,00% | 215 | 100,00% |

Los datos de Accidentalidad por Actividad Económica se desglosan según CNAE-93 ó CNAE-09 aplicable en función de la fecha de baja del accidente (anterior o posterior a 2009).

Listado 2 BIS. Accidentalidad por Actividad Económica. 1º Trimestre 2009. In Itinere. CNAE 09

Elaboración CPRL de Málaga

| ACTIVIDAD ECONÓMICA | | LEVES | | GRAVES | | MORTALES | | TOTAL | |
|---------------------|------------------------------------------------------------------------------------------------------|------------|----------------|-----------|----------------|----------|----------------|------------|----------------|
| 47 | Comercio al por menor, excepto de vehículos de motor y motocicletas | 93 | 15,82% | 2 | 9,52% | 1 | 100,00% | 96 | 15,74% |
| 56 | Servicios de comidas y bebidas | 46 | 7,82% | 3 | 14,29% | 0 | 0,00% | 49 | 8,03% |
| 55 | Servicios de alojamiento | 29 | 4,93% | 1 | 4,76% | 0 | 0,00% | 30 | 4,92% |
| 81 | Servicios a edificios y actividades de jardinería | 28 | 4,76% | 0 | 0,00% | 0 | 0,00% | 28 | 4,59% |
| 41 | Construcción de edificios | 26 | 4,42% | 1 | 4,76% | 0 | 0,00% | 27 | 4,43% |
| 46 | Comercio al por mayor e intermediarios del comercio, excepto de vehículos de motor y motocicletas | 25 | 4,25% | 0 | 0,00% | 0 | 0,00% | 25 | 4,10% |
| 84 | Administración Pública y defensa | 22 | 3,74% | 1 | 4,76% | 0 | 0,00% | 23 | 3,77% |
| 86 | Actividades sanitarias | 21 | 3,57% | 1 | 4,76% | 0 | 0,00% | 22 | 3,61% |
| 45 | Venta y reparación de vehículos de motor y motocicletas | 22 | 3,74% | 0 | 0,00% | 0 | 0,00% | 22 | 3,61% |
| 85 | Educación | 19 | 3,23% | 1 | 4,76% | 0 | 0,00% | 20 | 3,28% |
| 43 | Actividades de construcción especializada | 18 | 3,06% | 1 | 4,76% | 0 | 0,00% | 19 | 3,11% |
| 96 | Otros servicios personales | 17 | 2,89% | 1 | 4,76% | 0 | 0,00% | 18 | 2,95% |
| 52 | Almacenamiento y actividades anexas al transporte | 16 | 2,72% | 0 | 0,00% | 0 | 0,00% | 16 | 2,62% |
| 87 | Asistencia en establecimientos residenciales | 12 | 2,04% | 0 | 0,00% | 0 | 0,00% | 12 | 1,97% |
| 65 | Seguros, reaseguros y fondos de pensiones, excepto Seguridad Social obligatoria | 11 | 1,87% | 0 | 0,00% | 0 | 0,00% | 11 | 1,80% |
| 51 | Transporte aéreo | 10 | 1,70% | 0 | 0,00% | 0 | 0,00% | 10 | 1,64% |
| 80 | Actividades de seguridad e investigación | 9 | 1,53% | 0 | 0,00% | 0 | 0,00% | 9 | 1,48% |
| 88 | Actividades de servicios sociales sin alojamiento | 8 | 1,36% | 1 | 4,76% | 0 | 0,00% | 9 | 1,48% |
| 49 | Transporte terrestre y por tubería | 9 | 1,53% | 0 | 0,00% | 0 | 0,00% | 9 | 1,48% |
| 74 | Otras actividades profesionales, científicas y técnicas | 8 | 1,36% | 1 | 4,76% | 0 | 0,00% | 9 | 1,48% |
| 10 | Industria de la alimentación | 9 | 1,53% | 0 | 0,00% | 0 | 0,00% | 9 | 1,48% |
| 64 | Servicios financieros, excepto seguros y fondos de pensiones | 8 | 1,36% | 0 | 0,00% | 0 | 0,00% | 8 | 1,31% |
| 69 | Actividades jurídicas y de contabilidad | 8 | 1,36% | 0 | 0,00% | 0 | 0,00% | 8 | 1,31% |
| 82 | Actividades administrativas de oficina y otras actividades auxiliares a las empresas | 5 | 0,85% | 2 | 9,52% | 0 | 0,00% | 7 | 1,15% |
| 13 | Industria textil | 6 | 1,02% | 0 | 0,00% | 0 | 0,00% | 6 | 0,98% |
| 71 | Servicios técnicos de arquitectura e ingeniería | 6 | 1,02% | 0 | 0,00% | 0 | 0,00% | 6 | 0,98% |
| 68 | Actividades inmobiliarias | 6 | 1,02% | 0 | 0,00% | 0 | 0,00% | 6 | 0,98% |
| 93 | Actividades deportivas, recreativas y de entretenimiento | 4 | 0,68% | 1 | 4,76% | 0 | 0,00% | 5 | 0,82% |
| 77 | Actividades de alquiler | 5 | 0,85% | 0 | 0,00% | 0 | 0,00% | 5 | 0,82% |
| 66 | Actividades auxiliares a los servicios financieros y a los seguros | 5 | 0,85% | 0 | 0,00% | 0 | 0,00% | 5 | 0,82% |
| 62 | Programación, consultoría y otras actividades relacionadas con la informática | 5 | 0,85% | 0 | 0,00% | 0 | 0,00% | 5 | 0,82% |
| 33 | Reparación e instalación de maquinaria y equipo | 4 | 0,68% | 1 | 4,76% | 0 | 0,00% | 5 | 0,82% |
| 90 | Actividades de creación, artísticas y espectáculos | 4 | 0,68% | 0 | 0,00% | 0 | 0,00% | 4 | 0,66% |
| 38 | Recogida, tratamiento y eliminación de residuos | 4 | 0,68% | 0 | 0,00% | 0 | 0,00% | 4 | 0,66% |
| 94 | Actividades asociativas | 3 | 0,51% | 1 | 4,76% | 0 | 0,00% | 4 | 0,66% |
| 27 | Fabricación de material y equipo eléctrico | 3 | 0,51% | 1 | 4,76% | 0 | 0,00% | 4 | 0,66% |
| 79 | Actividades de agencias de viajes, operadores turísticos, servicios de reservas y otros relacionados | 3 | 0,51% | 0 | 0,00% | 0 | 0,00% | 3 | 0,49% |
| 73 | Publicidad y estudios de mercado | 3 | 0,51% | 0 | 0,00% | 0 | 0,00% | 3 | 0,49% |
| 72 | Investigación y desarrollo | 3 | 0,51% | 0 | 0,00% | 0 | 0,00% | 3 | 0,49% |
| 61 | Telecomunicaciones | 3 | 0,51% | 0 | 0,00% | 0 | 0,00% | 3 | 0,49% |
| 50 | Transporte marítimo y por vías navegables interiores | 3 | 0,51% | 0 | 0,00% | 0 | 0,00% | 3 | 0,49% |
| 01 | Agricultura, ganadería, caza y servicios relacionados con las mismas | 3 | 0,51% | 0 | 0,00% | 0 | 0,00% | 3 | 0,49% |
| 42 | Ingeniería civil | 3 | 0,51% | 0 | 0,00% | 0 | 0,00% | 3 | 0,49% |
| 78 | Actividades relacionadas con el empleo | 2 | 0,34% | 0 | 0,00% | 0 | 0,00% | 2 | 0,33% |
| 99 | Actividades de organizaciones y organismos extraterritoriales | 2 | 0,34% | 0 | 0,00% | 0 | 0,00% | 2 | 0,33% |
| 14 | Confección de prendas de vestir | 2 | 0,34% | 0 | 0,00% | 0 | 0,00% | 2 | 0,33% |
| 18 | Artes gráficas y reproducción de soportes grabados | 2 | 0,34% | 0 | 0,00% | 0 | 0,00% | 2 | 0,33% |
| 60 | Actividades de programación y emisión de radio y televisión | 1 | 0,17% | 1 | 4,76% | 0 | 0,00% | 2 | 0,33% |
| 53 | Actividades postales y de correos | 2 | 0,34% | 0 | 0,00% | 0 | 0,00% | 2 | 0,33% |
| 26 | Fabricación de productos informáticos, electrónicos y ópticos | 2 | 0,34% | 0 | 0,00% | 0 | 0,00% | 2 | 0,33% |
| 23 | Fabricación de otros productos minerales no metálicos | 2 | 0,34% | 0 | 0,00% | 0 | 0,00% | 2 | 0,33% |
| 20 | Industria química | 2 | 0,34% | 0 | 0,00% | 0 | 0,00% | 2 | 0,33% |
| 97 | Actividades de los hogares como empleadores de personal doméstico | 2 | 0,34% | 0 | 0,00% | 0 | 0,00% | 2 | 0,33% |
| 91 | Actividades de bibliotecas, archivos, museos y otras actividades culturales | 1 | 0,17% | 0 | 0,00% | 0 | 0,00% | 1 | 0,16% |
| 02 | Silvicultura y explotación forestal | 1 | 0,17% | 0 | 0,00% | 0 | 0,00% | 1 | 0,16% |
| 31 | Fabricación de muebles | 1 | 0,17% | 0 | 0,00% | 0 | 0,00% | 1 | 0,16% |
| 35 | Suministro de energía eléctrica, gas, vapor y aire acondicionado | 1 | 0,17% | 0 | 0,00% | 0 | 0,00% | 1 | 0,16% |
| 70 | Actividades de las sedes centrales | 1 | 0,17% | 0 | 0,00% | 0 | 0,00% | 1 | 0,16% |
| 59 | Actividades cinematográficas, de vídeo y de televisión, grabación de sonido y edición musical | 1 | 0,17% | 0 | 0,00% | 0 | 0,00% | 1 | 0,16% |
| 58 | Edición | 1 | 0,17% | 0 | 0,00% | 0 | 0,00% | 1 | 0,16% |
| 32 | Otras industrias manufactureras | 1 | 0,17% | 0 | 0,00% | 0 | 0,00% | 1 | 0,16% |
| 28 | Fabricación de maquinaria y equipo n.c.o.p. | 1 | 0,17% | 0 | 0,00% | 0 | 0,00% | 1 | 0,16% |
| 21 | Fabricación de productos farmacéuticos | 1 | 0,17% | 0 | 0,00% | 0 | 0,00% | 1 | 0,16% |
| 11 | Fabricación de bebidas | 1 | 0,17% | 0 | 0,00% | 0 | 0,00% | 1 | 0,16% |
| 16 | Industria de la madera y del corcho, excepto muebles | 1 | 0,17% | 0 | 0,00% | 0 | 0,00% | 1 | 0,16% |
| 95 | Reparación de ordenadores, efectos personales y artículos de uso doméstico | 1 | 0,17% | 0 | 0,00% | 0 | 0,00% | 1 | 0,16% |
| 92 | Actividades de juegos de azar y apuestas | 1 | 0,17% | 0 | 0,00% | 0 | 0,00% | 1 | 0,16% |
| | Resto de Actividades Económicas | 0 | 0,00% | 0 | 0,00% | 0 | 0,00% | 0 | 0,00% |
| TOTALES | | 588 | 100,00% | 21 | 100,00% | 1 | 100,00% | 610 | 100,00% |

Listado 3. Accidentalidad por Forma de Accidente. 1º Trimestre 2009 en Jornada.

Elaboración CPRL de Málaga

| FORMA | LEVES | GRAVES | MORTALES | TOTAL |
|----------------------------------------------------------------------------------------------------------------|----------------------|-------------------|------------------|----------------------|
| 71 Sobreesfuerzo físico - sobre el sistema musculoesquelético | 1.513 32,06% | 6 8,96% | 0 0,00% | 1.519 31,74% |
| 31 Aplastamiento sobre o contra, resultado de una caída | 704 14,92% | 22 32,84% | 0 0,00% | 726 15,17% |
| 32 Aplastamiento sobre o contra, resultado de un tropiezo o choque contra un objeto inmóvil | 459 9,73% | 6 8,96% | 0 0,00% | 465 9,72% |
| 42 Choque o golpe contra un objeto - que cae | 273 5,79% | 4 5,97% | 0 0,00% | 277 5,79% |
| 51 Contacto con un "agente material" cortante (cuchillo u hoja) | 237 5,02% | 1 1,49% | 0 0,00% | 238 4,97% |
| 59 Otro contacto - Tipo de lesión conocido del grupo 50 pero no mencionado antes | 213 4,51% | 2 2,99% | 0 0,00% | 215 4,49% |
| 45 Colisión con un objeto (incluidos los vehículos) - colisión con una persona (la víctima está en movimiento) | 167 3,54% | 5 7,46% | 0 0,00% | 172 3,59% |
| 39 Otro contacto - Tipo de lesión conocido del grupo 50 pero no mencionado antes | 158 3,35% | 1 1,49% | 0 0,00% | 159 3,32% |
| 44 Choque o golpe contra un objeto (incluidos los vehículos) - en movimiento | 148 3,14% | 3 4,48% | 0 0,00% | 151 3,16% |
| 00 Ninguna información | 91 1,93% | 1 1,49% | 0 0,00% | 92 1,92% |
| 16 Contacto con sustancias peligrosas - sobre o a través de la piel y de los ojos | 76 1,61% | 1 1,49% | 0 0,00% | 77 1,61% |
| 43 Choque o golpe contra un objeto - en balanceo | 72 1,53% | 1 1,49% | 0 0,00% | 73 1,53% |
| 41 Choque o golpe contra un objeto - proyectado | 72 1,53% | 0 0,00% | 0 0,00% | 72 1,50% |
| 99 Otro contacto - Tipo de lesión no codificado en la presente clasificación | 66 1,40% | 1 1,49% | 0 0,00% | 67 1,40% |
| 49 Otro contacto - Tipo de lesión conocido del grupo 50 pero no mencionado antes | 62 1,31% | 0 0,00% | 0 0,00% | 62 1,30% |
| 63 Quedar atrapado, ser aplastado - entre | 54 1,14% | 1 1,49% | 0 0,00% | 55 1,15% |
| 52 Contacto con un "agente material" punzante (clavo o herramienta afilada) | 51 1,08% | 2 2,99% | 0 0,00% | 53 1,11% |
| 53 Contacto con un "agente material" que araña (rallador, lija, tabla no cepillada, etc.) | 46 0,97% | 0 0,00% | 0 0,00% | 46 0,96% |
| 79 Otro contacto - Tipo de lesión conocido del grupo 70 pero no mencionado antes | 45 0,95% | 0 0,00% | 0 0,00% | 45 0,94% |
| 13 Contacto con llamas directas u objetos o entornos - con elevada temperatura o en llamas | 41 0,87% | 1 1,49% | 0 0,00% | 42 0,88% |
| 83 Golpes, patadas, cabezazos, estrangulamiento | 42 0,89% | 0 0,00% | 0 0,00% | 42 0,88% |
| 62 Quedar atrapado, ser aplastado - bajo | 24 0,51% | 2 2,99% | 0 0,00% | 26 0,54% |
| 61 Quedar atrapado, ser aplastado - en | 21 0,45% | 2 2,99% | 0 0,00% | 23 0,48% |
| 69 Otro contacto - Tipo de lesión conocido del grupo 60 pero no mencionado antes | 19 0,40% | 0 0,00% | 0 0,00% | 19 0,40% |
| 19 Otro contacto - Tipo de lesión conocido del grupo 10 pero no mencionado anteriormente | 17 0,36% | 0 0,00% | 0 0,00% | 17 0,36% |
| 15 Contacto con sustancias peligrosas - a través de la nariz, la boca, por inhalación | 5 0,11% | 1 1,49% | 0 0,00% | 6 0,13% |
| 72 Exposición a radiaciones, ruido, luz o presión | 6 0,13% | 0 0,00% | 0 0,00% | 6 0,13% |
| 90 Infartos, derrames cerebrales y otras patologías no traumáticas | 3 0,06% | 3 4,48% | 0 0,00% | 6 0,13% |
| 81 Mordedura | 6 0,13% | 0 0,00% | 0 0,00% | 6 0,13% |
| 73 Trauma psíquico | 5 0,11% | 0 0,00% | 0 0,00% | 5 0,10% |
| 11 Contacto indirecto con un arco eléctrico, rayo (pasivo) | 3 0,06% | 1 1,49% | 0 0,00% | 4 0,08% |
| 23 Envuelto por, rodeado de gases o de partículas en suspensión | 4 0,08% | 0 0,00% | 0 0,00% | 4 0,08% |
| 29 Otro contacto - Tipo de lesión conocido del grupo 20 pero no mencionado anteriormente | 3 0,06% | 0 0,00% | 0 0,00% | 3 0,06% |
| 89 Otro contacto - Tipo de lesión conocido del grupo 80 pero no mencionado antes | 3 0,06% | 0 0,00% | 0 0,00% | 3 0,06% |
| 22 Quedar sepultado bajo un sólido | 3 0,06% | 0 0,00% | 0 0,00% | 3 0,06% |
| 14 Contacto con objeto o entorno - frío o helado | 2 0,04% | 0 0,00% | 0 0,00% | 2 0,04% |
| 12 Contacto directo con la electricidad, recibir una descarga eléctrica en el cuerpo | 2 0,04% | 0 0,00% | 0 0,00% | 2 0,04% |
| 21 Ahogamiento en un líquido | 1 0,02% | 0 0,00% | 0 0,00% | 1 0,02% |
| 82 Picadura de un insecto, un pez | 1 0,02% | 0 0,00% | 0 0,00% | 1 0,02% |
| 64 Amputación, seccionamiento de un miembro, una mano o un dedo | 1 0,02% | 0 0,00% | 0 0,00% | 1 0,02% |
| Resto de Formas de Accidente | 0 0,00% | 0 0,00% | 0 0,00% | 0 0,00% |
| TOTALES | 4.719 100,00% | 67 100,00% | 0 100,00% | 4.786 100,00% |

Listado 4. Accidentalidad por Forma de Accidente. 1º Trimestre 2009 en Itinere.

Elaboración CPRL de Málaga

| FORMA | | LEVES | | GRAVES | | MORTALES | | TOTAL | |
|----------------|-------------------------------------------------------------------------------------------------------------|------------|----------------|-----------|----------------|----------|----------------|------------|----------------|
| 45 | Colisión con un objeto (incluidos los vehículos) - colisión con una persona (la víctima está en movimiento) | 241 | 30,20% | 8 | 30,77% | 0 | 0,00% | 249 | 30,18% |
| 44 | Choque o golpe contra un objeto (incluidos los vehículos) - en movimiento | 228 | 28,57% | 7 | 26,92% | 0 | 0,00% | 235 | 28,48% |
| 31 | Aplastamiento sobre o contra, resultado de una caída | 133 | 16,67% | 7 | 26,92% | 0 | 0,00% | 140 | 16,97% |
| 32 | Aplastamiento sobre o contra, resultado de un tropiezo o choque contra un objeto inmóvil | 56 | 7,02% | 2 | 7,69% | 0 | 0,00% | 58 | 7,03% |
| 71 | Sobreesfuerzo físico - sobre el sistema musculoesquelético | 42 | 5,26% | 0 | 0,00% | 0 | 0,00% | 42 | 5,09% |
| 59 | Otro contacto - Tipo de lesión conocido del grupo 50 pero no mencionado antes | 19 | 2,38% | 0 | 0,00% | 0 | 0,00% | 19 | 2,30% |
| 00 | Ninguna información | 16 | 2,01% | 0 | 0,00% | 0 | 0,00% | 16 | 1,94% |
| 39 | Otro contacto - Tipo de lesión conocido del grupo 50 pero no mencionado antes | 14 | 1,75% | 1 | 3,85% | 0 | 0,00% | 15 | 1,82% |
| 49 | Otro contacto - Tipo de lesión conocido del grupo 40 pero no mencionado anteriormente | 12 | 1,50% | 0 | 0,00% | 0 | 0,00% | 12 | 1,45% |
| 61 | Quedar atrapado, ser aplastado - en | 6 | 0,75% | 0 | 0,00% | 0 | 0,00% | 6 | 0,73% |
| 41 | Choque o golpe contra un objeto - proyectado | 5 | 0,63% | 0 | 0,00% | 0 | 0,00% | 5 | 0,61% |
| 42 | Choque o golpe contra un objeto - que cae | 5 | 0,63% | 0 | 0,00% | 0 | 0,00% | 5 | 0,61% |
| 83 | Golpes, patadas, cabezazos, estrangulamiento | 4 | 0,50% | 0 | 0,00% | 0 | 0,00% | 4 | 0,48% |
| 63 | Quedar atrapado, ser aplastado - entre | 4 | 0,50% | 0 | 0,00% | 0 | 0,00% | 4 | 0,48% |
| 99 | Otro contacto - Tipo de lesión no codificado en la presente clasificación | 4 | 0,50% | 0 | 0,00% | 0 | 0,00% | 4 | 0,48% |
| 62 | Quedar atrapado, ser aplastado - bajo | 3 | 0,38% | 0 | 0,00% | 0 | 0,00% | 3 | 0,36% |
| 43 | Choque o golpe contra un objeto - en balanceo | 2 | 0,25% | 0 | 0,00% | 0 | 0,00% | 2 | 0,24% |
| 79 | Otro contacto - Tipo de lesión conocido del grupo 70 pero no mencionado antes | 2 | 0,25% | 0 | 0,00% | 0 | 0,00% | 2 | 0,24% |
| 21 | Ahogamiento en un líquido | 0 | 0,00% | 1 | 3,85% | 0 | 0,00% | 1 | 0,12% |
| 90 | Infartos, derrames cerebrales y otras patologías no traumáticas | 0 | 0,00% | 0 | 0,00% | 1 | 100,00% | 1 | 0,12% |
| 69 | Otro contacto - Tipo de lesión conocido del grupo 60 pero no mencionado antes | 1 | 0,13% | 0 | 0,00% | 0 | 0,00% | 1 | 0,12% |
| 51 | Contacto con un "agente material" cortante (cuchillo u hoja) | 1 | 0,13% | 0 | 0,00% | 0 | 0,00% | 1 | 0,12% |
| | Resto de Formas de Accidente | 0 | 0,00% | 0 | 0,00% | 0 | 0,00% | 0 | 0,00% |
| TOTALES | | 798 | 100,00% | 26 | 100,00% | 1 | 100,00% | 825 | 100,00% |



Delegación Provincial de Málaga

CENTRO DE PREVENCIÓN DE RIESGOS LABORALES

FUENTES Y NOTAS EXPLICATIVAS

Fuente de datos:

Elaboración Centro de Prevención de Riesgos Laborales de Málaga (CPRL Málaga) con datos extraídos de la Base de Datos "Siniestralidad y Empresa" (SyE) de la Consejería de Empleo de la Junta de Andalucía.

La exportación de dichos datos se realiza desde el programa Delt@2 del Ministerio de Trabajo e Inmigración. Datos recibidos a fecha 28/04/2009.

Ámbito territorial: Accidentes correspondientes a empresas con cuenta de cotización a la Seguridad Social en la provincia de Málaga.

Ámbito temporal: Los accidentes recogidos son los que, a fecha de recepción de datos, constan en el sistema SyE en el período de análisis.

DIF: Diferencia.

% INC: Porcentaje de incremento

Accidente de Trabajo: Toda lesión corporal que sufre un trabajador por cuenta ajena con ocasión o como consecuencia de su trabajo, tanto en el trayecto de su domicilio al centro de trabajo y viceversa (in itinere) como dentro de éste. (Art. 115 del RD 1/1994 por el que se aprueba el texto refundido de la Ley General de la Seguridad Social). Todos los accidentes recogidos son los que han causado baja.

En jornada: Accidentado durante la jornada de trabajo (bien tengan lugar en el propio centro de trabajo o fuera de él).

In Itinere: Accidentado en el trayecto de su domicilio al centro de trabajo y viceversa, fuera de la jornada laboral.

Clasificación de Accidentes por gravedad: Según el dictamen facultativo, se clasifican los accidentes en leves, graves (incluidos los muy graves) y mortales.

Parte de Accidente de trabajo: Documento que debe cumplimentarse cuando el accidente ocasiona la ausencia del accidentado del lugar de trabajo durante al menos un día, excluido el del accidente, y previa baja médica. Contiene toda la información relacionada con el accidente. Asimismo, distingue entre accidentes y recaídas. Se cumplimenta por el empresario, cuando el accidentado es un trabajador por cuenta ajena, o por el propio trabajador, cuando éste es autónomo.

CNAE-93: La clasificación de actividades económicas utilizada en los partes de accidentes con fecha de baja anterior a 2009 se corresponde con la Clasificación Nacional de Actividades Económicas, elaborada por el Instituto Nacional de Estadística y aprobada por Real Decreto 1560/1992 de 18 de diciembre de 1993.

CNAE-09: la clasificación de actividades económicas utilizada en los partes de accidentes con fecha de baja desde 2009 se corresponde con la Clasificación Nacional de Actividades Económicas, elaborada por el Instituto Nacional de Estadística y aprobada por Real Decreto 475/2007 de 13 de abril de 2007.

Delt@2: Sistema global de comunicaciones para la notificación y el tratamiento de los accidentes de trabajo entre los distintos usuarios implicados, dirigido a Empresas o trabajadores por cuenta propia (autónomos con cobertura específica de accidentes de trabajo), por sí mismos o a través de representantes autorizados, Entidades Gestoras (INSS - Instituto Nacional de la Seguridad Social, ISM - Instituto Social de la Marina), Entidades Colaboradoras (Mutuas de Accidentes de Trabajo, Empresas Colaboradoras) y Autoridades Laborales (Autoridades laborales competentes a nivel provincial).

Índice de incidencia: Para el período de referencia y el ámbito territorial de referencia, el índice de incidencia se ha calculado como el número total de accidentes de trabajo dividido por la P.A.S.S. En función de la gravedad del accidente se utilizan diferentes constantes de referencia.

Constantes de referencia: En el cálculo de índices de incidencia, a fin de facilitar la comprensión en función de la escala de los valores, se utilizan las siguientes, en función de la gravedad:

Leves y Totales: por MIL trabajadores.

Graves: por CIENTO MIL trabajadores.

Mortales: por UN MILLÓN de trabajadores.

P.A.S.S: Población Afiliada a la Seguridad Social de todos los regímenes, promedio del período en el último día del mes.

Posibles variaciones de valores absolutos: El sistema Delt@ es una base de datos activa, donde se producen continuamente alteraciones debido a la tramitación normal de los partes de accidente. La importación de los datos requiere de un posterior proceso de consolidación, por lo que la validez de los datos avanzados en esta publicación se referirá a la fecha de importación de los datos, pudiendo producirse variaciones posteriores para ese mismo período.



Delegación Provincial de Málaga

CENTRO DE PREVENCIÓN DE RIESGOS LABORALES