

CONSEJERÍA DE INNOVACIÓN, CIENCIA Y EMPRESA

RESULTADOS ESTADÍSTICOS
DE LA INSPECCIÓN TÉCNICA
DE VEHÍCULOS EN ANDALUCÍA

AÑO 2004



JUNTA DE ANDALUCÍA

RESULTADOS ESTADÍSTICOS
DE LA INSPECCIÓN TÉCNICA
DE VEHÍCULOS EN ANDALUCÍA

AÑO 2004

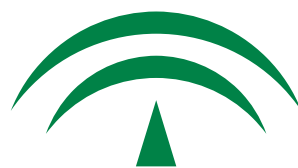

JUNTA DE ANDALUCÍA
CONSEJERÍA DE INNOVACIÓN, CIENCIA Y EMPRESA

Resultados Estadísticos de la Inspección Técnica de Vehículos en Andalucía



PRESENTACIÓN

La inspección técnica de vehículos, en siglas I.T.V., viene impuesta por la Directiva Comunitaria 77/143/CEE, cuya última revisión es la Directiva 2003/27/CEE, y por los Reales Decretos 1987/1985 y 2042/1994.

Esta inspección técnica se realiza a los vehículos con carácter periódico, y tiene por objeto comprobar que reúnen las condiciones técnicas exigidas por la legislación vigente para su circulación por las vías públicas; con ello se consigue la mejora de las condiciones de seguridad vial y de respeto al medio ambiente.

La publicación que ahora se presenta contiene información de tipo estadístico sobre la inspección técnica en nuestra Comunidad. Se pretende así dar a conocer periódicamente, a la luz de los datos expuestos, cual es la situación del parque de automóviles de Andalucía, así como las condiciones de seguridad de los distintos sistemas mecánicos y componentes de los vehículos.

Esta información supone una gran ayuda a la Administración para el ejercicio de las funciones de seguimiento y control del Sistema de I.T.V., para los profesionales, fabricantes, talleres y todos los sectores vinculados de una forma u otra a la inspección, y por supuesto a las estaciones de I.T.V., en las que se realizan los controles y son los responsables últimos del servicio de cara al usuario.

CONTENIDO

La información contenida en esta publicación se presenta en forma de cuadros estadísticos y gráficos, centrándose en tres estudios perfectamente diferenciados:

- *Resultados de la inspección por tipo de vehículo y antigüedad: permite conocer el parque automovilístico en cuanto al rechazo por tipos de vehículos, provincias y antigüedad.*
- *Resultados de la inspección por tipo de defecto: donde se evalúa la distribución de los defectos detectados en la inspección en los distintos sistemas sometidos a examen en la I.T.V., segregándose la información aportada por tipos de vehículos, provincias y grupos de defectos.*
- *Grado de cumplimiento de inspección: en el que se detalla por tipo de vehículo y provincias, cual ha sido la respuesta del parque de vehículos de Andalucía ante la obligatoriedad de realizar la inspección.*

ÁMBITO DEL ESTUDIO

La población estadística estudiada es el conjunto de los vehículos inspeccionados en las estaciones de I.T.V. de Andalucía en el marco de las inspecciones periódicas realizadas en el ejercicio 2004. Además, se ha limitado el cómputo a las primeras inspecciones, no incluyéndose las segundas o sucesivas inspecciones que puedan realizar los vehículos como consecuencia del rechazo en la primera inspección.

Por su mayor incidencia sobre la seguridad vial, y dado que suponen en su conjunto un 90% del parque, se restringe el estudio a los siguientes tipos de vehículos:

- *Turismos destinados a uso particular.*
- *Vehículos destinados al transporte de mercancías de Peso Máximo Autorizado (P.M.A.) inferior o igual a 3.500 kg.*
- *Vehículos destinados al transporte de mercancías de Peso Máximo Autorizado (P.M.A.) superior a 3.500 kg.*
- *Autobuses.*

RESULTADOS

Los resultados obtenidos se agrupan en tres epígrafes:

Resultados de la inspección por tipo de vehículo y antigüedad.

- *Refleja la distribución de los vehículos en cuanto a los resultados de inspección en función de su antigüedad, indicando además el porcentaje de vehículos que no superan la inspección.*
- *Se realiza un cuadro estadístico para cada tipo de vehículo, en el que las filas de la tabla detallan los valores obtenidos para cada provincia y rango de antigüedad, incluyéndose un subtotal para cada provincia y un total general para Andalucía.*
- *Las columnas tabuladas son las siguientes:*

Provincia	provincia de ubicación de la estación inspectora.
Antigüedad en años	diferencia en años entre la fecha de inspección y la fecha de matriculación del vehículo.
Favorables	número de vehículos inspeccionados que no han tenido defecto alguno.
Leves	número de vehículos inspeccionados que han tenido algún defecto de carácter leve. La inspección es favorable.
Total favorables	suma de las columnas favorables y leves. Corresponde al total de vehículos que han superado la inspección.
Desfavorables	número de vehículos inspeccionados que han tenido al menos un defecto grave. El vehículo debe ser reparado y volver a realizar nueva inspección.
Negativas	número de vehículos inspeccionados en que los defectos hallados son de especial gravedad. El vehículo es enviado directamente al taller, debiendo volver a realizar una nueva inspección una vez reparado.
Total rechazados	suma de las columnas desfavorables y negativas. Corresponde al total de vehículos que no han superado la inspección.
Total inspecciones	suma de las columnas favorables, leves, desfavorables y negativas; es decir, el total de vehículos inspeccionados.
Rechazo (%)	se obtiene dividiendo la columna “total rechazados” entre la columna “total inspecciones” y multiplicando por 100 el cociente. Este coeficiente permite evaluar para cada 100 vehículos, cuántos no superan la inspección.

Resultados de la inspección por tipo de defecto.

- *En este estudio se detalla la distribución de los defectos detectados en las primeras inspecciones técnicas periódicas para los distintos sistemas del vehículo comprobados en la I.T.V. Estos sistemas, se dividen a efectos de inspección técnica en los siguientes grupos:*

Grupo 01: Identificación

Grupo 02: Acondicionamiento exterior, carrocería y chasis

Grupo 03: Acondicionamiento interior

Grupo 04: Alumbrado y Señalización

Grupo 05: Emisiones Contaminantes

Grupo 06: Frenos

Grupo 07: Dirección

Grupo 08: Ejes, ruedas, neumáticos y suspensión

Grupo 09: Motor y transmisión

Grupo 10: Otros

- *La distribución de los defectos en los grupos indicados se realiza mediante un índice que representa el número de defectos detectados en la inspección por cada 100 vehículos revisados.*
- *Se realiza un cuadro para cada tipo de vehículo.*
- *Las filas de la tabla recogen los valores obtenidos para cada provincia.*
- *Las columnas corresponden a cada uno de los 10 grupos antes citados.*
- *Cada columna se subdivide a su vez en dos columnas: leves y graves, que corresponde al valor del índice en función de si el defecto ha sido calificado de carácter leve, o como grave.*

Grado de cumplimiento de inspección.

- *En este estudio se analiza la respuesta del parque de vehículos de Andalucía ante la obligatoriedad de inspección, detallándose si el vehículo se incorpora por primera vez, o debe volver a realizarla porque ya la haya pasado en años anteriores.*
- *Se realiza un cuadro para cada provincia de residencia del titular del vehículo, y un cuadro resumen que totaliza a la Comunidad.*
- *Las filas de cada cuadro detallan el cumplimiento por tipo de vehículo.*
- *Las columnas indican la situación del vehículo respecto a la ITV, detallándose los vehículos inspeccionables, los realmente inspeccionados en el ejercicio y el grado de cumplimiento expresado como un cociente porcentual entre vehículos inspeccionados e inspeccionables. En el cómputo de inspecciones no se han considerado las segundas y sucesivas inspecciones que se generan como consecuencia del rechazo en la inspección obligatoria. Así mismo, sólo se incluyen en el estudio las inspecciones ordinarias periódicas establecidas por el Real Decreto 2042/1994.*

**Resultados de la Inspección por
Tipo de Vehículo y Antigüedad**

Tipo de vehículo: TURISMOS PARTICULARES

Provincia	Antigüedad en Años	Favorables	Leves	Total Favorables	Desfavorables	Negativas	Total Rechazadas	Total Inspecciones	Rechazo (%)
	De 4 a 7	19.984	4.066	24.050	3.052	3	3.055	27.105	11,27
	De 7 a 10	7.777	3.301	11.078	2.472	10	2.482	13.560	18,30
	Más de 10	23.986	16.866	40.852	14.613	94	14.707	55.559	26,47
Almería	Subtotal	51.747	24.233	75.980	20.137	107	20.244	96.224	21,04
	De 4 a 7	37.533	7.533	45.066	6.958	63	7.021	52.087	13,48
	De 7 a 10	11.800	4.816	16.616	4.932	65	4.997	21.613	23,12
	Más de 10	34.249	24.020	58.269	25.402	395	25.797	84.066	30,69
Cádiz	Subtotal	83.582	36.369	119.951	37.292	523	37.815	157.766	23,97
	De 4 a 7	24.581	5.284	29.865	4.948	56	5.004	34.869	14,35
	De 7 a 10	10.402	4.088	14.490	4.072	46	4.118	18.608	22,13
	Más de 10	36.230	23.195	59.425	25.319	282	25.601	85.026	30,11
Córdoba	Subtotal	71.213	32.567	103.780	34.339	384	34.723	138.503	25,07
	De 4 a 7	24.422	6.471	30.893	4.043	31	4.074	34.967	11,65
	De 7 a 10	9.669	5.054	14.723	3.449	27	3.476	18.199	19,10
	Más de 10	36.896	30.515	67.411	22.892	237	23.129	90.540	25,55
Granada	Subtotal	70.987	42.040	113.027	30.384	295	30.679	143.706	21,35
	De 4 a 7	16.551	3.184	19.735	2.959	61	3.020	22.755	13,27
	De 7 a 10	6.598	2.297	8.895	2.582	42	2.624	11.519	22,78
	Más de 10	20.720	10.987	31.707	13.327	258	13.585	45.292	29,99
Huelva	Subtotal	43.869	16.468	60.337	18.868	361	19.229	79.566	24,17
	De 4 a 7	18.668	3.735	22.403	2.259	16	2.275	24.678	9,22
	De 7 a 10	7.846	3.143	10.989	2.031	17	2.048	13.037	15,71
	Más de 10	27.788	20.427	48.215	14.364	137	14.501	62.716	23,12
Jaén	Subtotal	54.302	27.305	81.607	18.654	170	18.824	100.431	18,74
	De 4 a 7	52.622	11.045	63.667	10.415	116	10.531	74.198	14,19
	De 7 a 10	15.903	6.929	22.832	7.360	77	7.437	30.269	24,57
	Más de 10	47.480	30.806	78.286	38.665	351	39.016	117.302	33,26
Málaga	Subtotal	116.005	48.780	164.785	56.440	544	56.984	221.769	25,70
	De 4 a 7	57.048	14.995	72.043	10.811	90	10.901	82.944	13,14
	De 7 a 10	19.128	9.854	28.982	7.316	60	7.376	36.358	20,29
	Más de 10	56.482	43.996	100.478	41.800	326	42.126	142.604	29,54
Sevilla	Subtotal	132.658	68.845	201.503	59.927	476	60.403	261.906	23,06
	De 4 a 7	251.409	56.313	307.722	45.445	436	45.881	353.603	12,98
	De 7 a 10	89.123	39.482	128.605	34.214	344	34.558	163.163	21,18
	Más de 10	283.831	200.812	484.643	196.382	2.080	198.462	683.105	29,05
ANDALUCÍA	Subtotal	624.363	296.607	920.970	276.041	2.860	278.901	1.199.871	23,24

Número de vehículos inspeccionados por antigüedad

Tipo de vehículo: **TURISMOS PARTICULARES**

Almería: 96.224

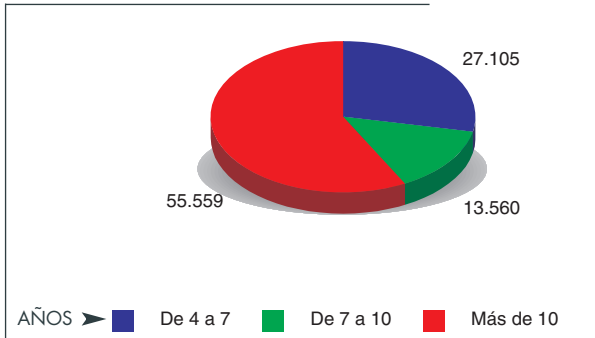

Cádiz: 157.766

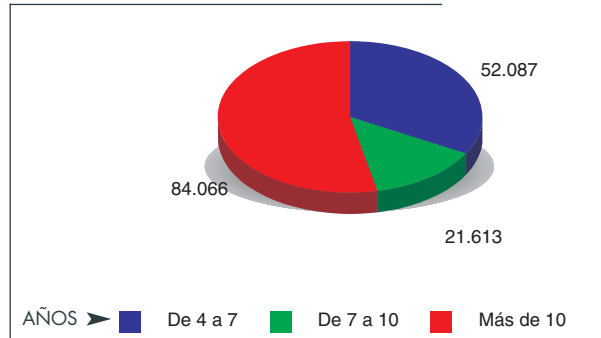

Córdoba: 138.503

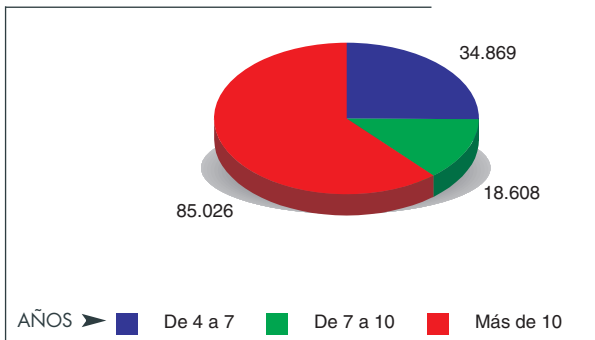

Granada: 143.706

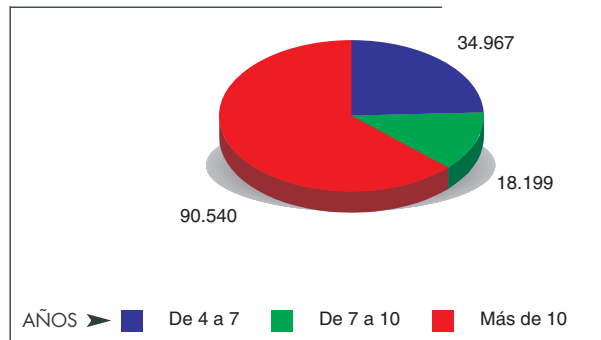

Huelva: 79.566

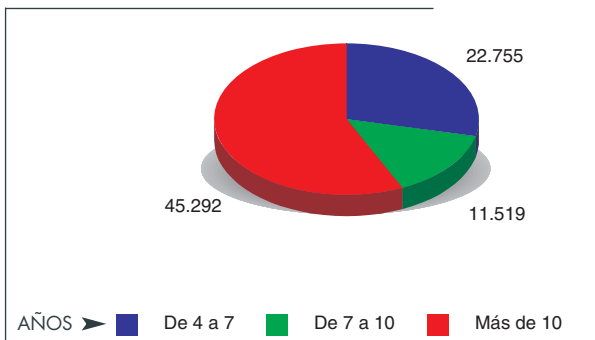

Jaén: 100.431

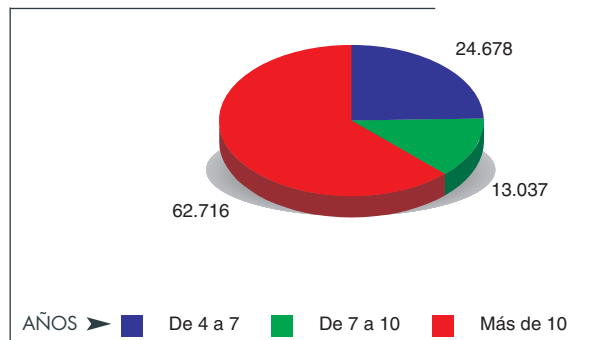

Málaga: 221.769

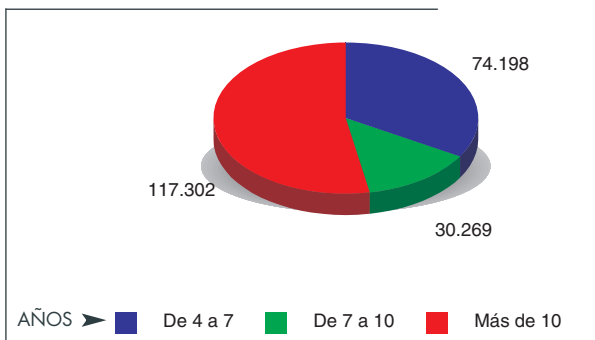

Sevilla: 261.906

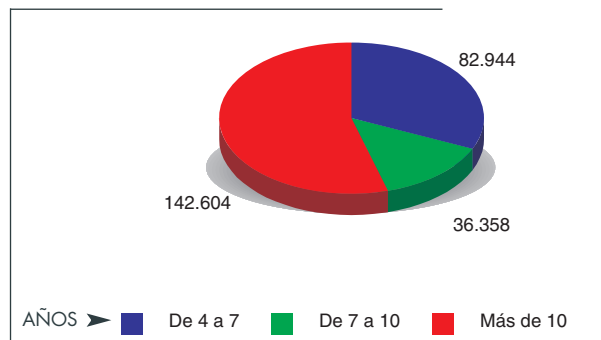

Tipo de vehículo: MERCANCÍAS de P.M.A. ≤ 3.500 Kg

Provincia	Antigüedad en Años	Favorables	Leves	Total Favorables	Desfavorables	Negativas	Total Rechazadas	Total Inspecciones	Rechazo (%)
	De 2 a 6	4.494	1.262	5.756	1.170	0	1.170	6.926	16,89
	De 6 a 10	4.248	2.623	6.871	2.255	6	2.261	9.132	24,76
	Más de 10	12.116	10.064	22.180	9.465	46	9.511	31.691	30,01
Almería	Subtotal	20.858	13.949	34.807	12.890	52	12.942	47.749	27,10
	De 2 a 6	5.460	1.430	6.890	1.733	18	1.751	8.641	20,26
	De 6 a 10	3.766	2.107	5.873	2.773	45	2.818	8.691	32,42
	Más de 10	8.306	6.743	15.049	8.216	141	8.357	23.406	35,70
Cádiz	Subtotal	17.532	10.280	27.812	12.722	204	12.926	40.738	31,73
	De 2 a 6	4.393	1.238	5.631	1.502	13	1.515	7.146	21,20
	De 6 a 10	3.890	2.096	5.986	2.772	25	2.797	8.783	31,85
	Más de 10	15.908	11.456	27.364	14.588	127	14.715	42.079	34,97
Córdoba	Subtotal	24.191	14.790	38.981	18.862	165	19.027	58.008	32,80
	De 2 a 6	4.710	1.553	6.263	1.465	13	1.478	7.741	19,09
	De 6 a 10	4.025	2.623	6.648	2.397	21	2.418	9.066	26,67
	Más de 10	14.502	12.157	26.659	11.398	111	11.509	38.168	30,15
Granada	Subtotal	23.237	16.333	39.570	15.260	145	15.405	54.975	28,02
	De 2 a 6	3.377	817	4.194	1.052	18	1.070	5.264	20,33
	De 6 a 10	3.013	1.349	4.362	2.030	37	2.067	6.429	32,15
	Más de 10	8.422	4.533	12.955	6.849	127	6.976	19.931	35,00
Huelva	Subtotal	14.812	6.699	21.511	9.931	182	10.113	31.624	31,98
	De 2 a 6	3.707	1.211	4.918	1.013	12	1.025	5.943	17,25
	De 6 a 10	3.811	2.413	6.224	1.997	22	2.019	8.243	24,49
	Más de 10	19.663	18.271	37.934	16.027	151	16.178	54.112	29,90
Jaén	Subtotal	27.181	21.895	49.076	19.037	185	19.222	68.298	28,14
	De 2 a 6	8.235	2.419	10.654	2.927	23	2.950	13.604	21,68
	De 6 a 10	5.330	3.212	8.542	4.315	37	4.352	12.894	33,75
	Más de 10	12.889	10.683	23.572	15.462	146	15.608	39.180	39,84
Málaga	Subtotal	26.454	16.314	42.768	22.704	206	22.910	65.678	34,88
	De 2 a 6	8.179	3.149	11.328	2.666	23	2.689	14.017	19,18
	De 6 a 10	5.599	4.075	9.674	4.431	34	4.465	14.139	31,58
	Más de 10	13.152	11.979	25.131	14.425	96	14.521	39.652	36,62
Sevilla	Subtotal	26.930	19.203	46.133	21.522	153	21.675	67.808	31,97
	De 2 a 6	42.555	13.079	55.634	13.528	120	13.648	69.282	19,70
	De 6 a 10	33.682	20.498	54.180	22.970	227	23.197	77.377	29,98
	Más de 10	104.958	85.886	190.844	96.430	945	97.375	288.219	33,79
ANDALUCÍA	Subtotal	181.195	119.463	300.658	132.928	1.292	134.220	434.878	30,86

Número de vehículos inspeccionados por antigüedad

Tipo de vehículo: **MERCANCÍAS de P.M.A. ≤ 3.500 Kg**

Almería: 47.749

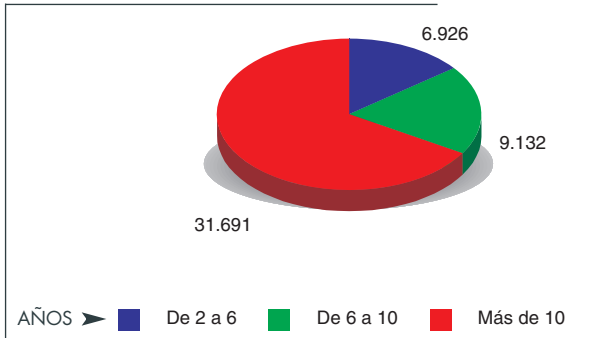

Cádiz: 40.738

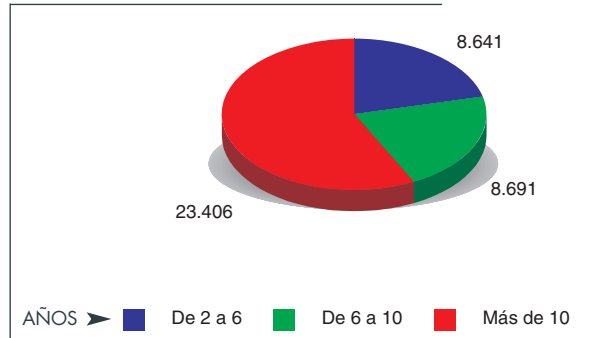

Córdoba: 58.008

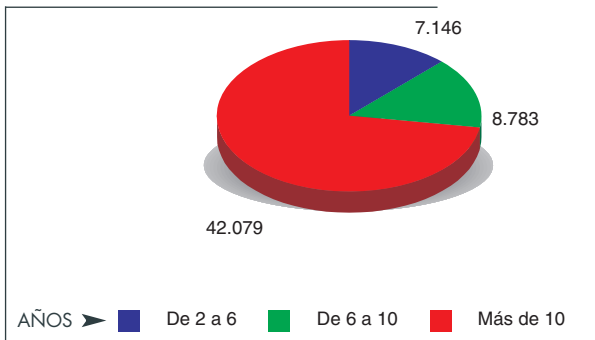

Granada: 54.975

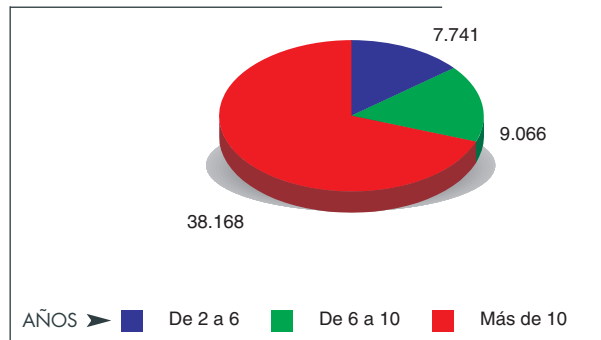

Huelva: 31.624

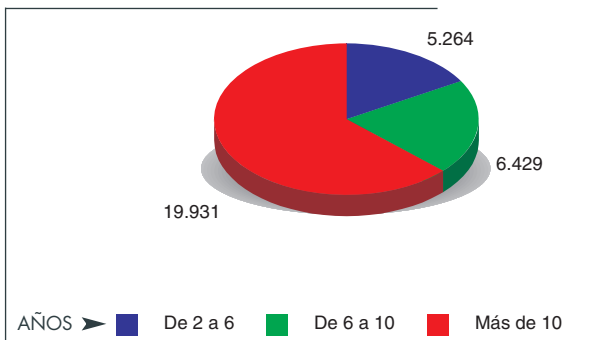

Jaén: 68.298

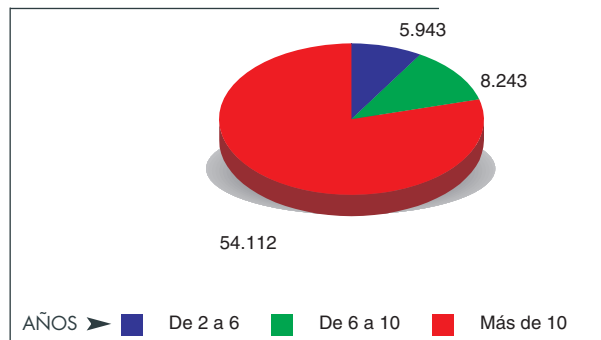

Málaga: 65.678

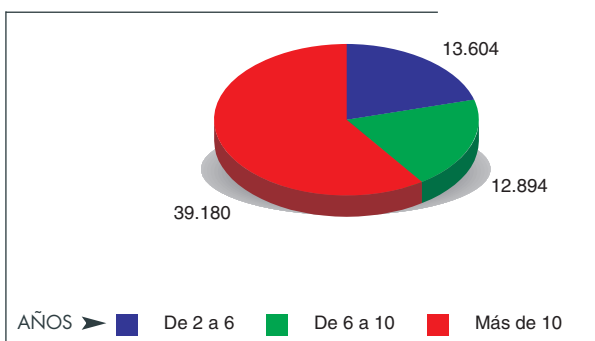

Sevilla: 67.808

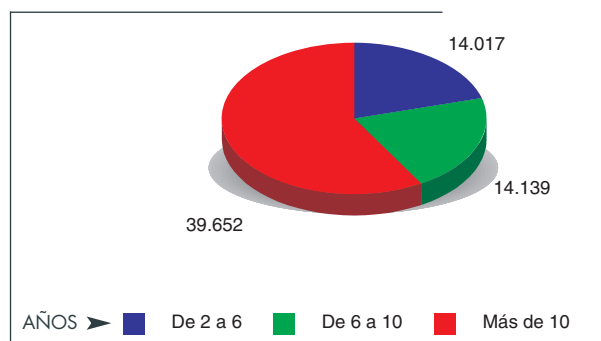

Tipo de vehículo: MERCANCÍAS de P.M.A. > 3.500 Kg

Provincia	Antigüedad en Años	Favorables	Leves	Total Favorables	Desfavorables	Negativas	Total Rechazadas	Total Inspecciones	Rechazo (%)
	Hasta 5	2.275	618	2.893	624	0	624	3.517	17,74
	De 5 a 10	873	386	1.259	689	0	689	1.948	35,37
	Más de 10	1.660	1.179	2.839	2.015	4	2.019	4.858	41,56
Almería	Subtotal	4.808	2.183	6.991	3.328	4	3.332	10.323	32,28
	Hasta 5	1.459	435	1.894	581	9	590	2.484	23,75
	De 5 a 10	740	317	1.057	813	27	840	1.897	44,28
	Más de 10	1.585	1.235	2.820	2.547	66	2.613	5.433	48,09
Cádiz	Subtotal	3.784	1.987	5.771	3.941	102	4.043	9.814	41,20
	Hasta 5	1.478	319	1.797	612	5	617	2.414	25,56
	De 5 a 10	832	333	1.165	820	5	825	1.990	41,46
	Más de 10	1.711	1.303	3.014	2.835	32	2.867	5.881	48,75
Córdoba	Subtotal	4.021	1.955	5.976	4.267	42	4.309	10.285	41,90
	Hasta 5	1.763	544	2.307	642	4	646	2.953	21,88
	De 5 a 10	658	389	1.047	663	5	668	1.715	38,95
	Más de 10	1.435	1.470	2.905	2.043	27	2.070	4.975	41,61
Granada	Subtotal	3.856	2.403	6.259	3.348	36	3.384	9.643	35,09
	Hasta 5	1.052	237	1.289	326	7	333	1.622	20,53
	De 5 a 10	500	220	720	422	16	438	1.158	37,82
	Más de 10	1.034	616	1.650	1.198	50	1.248	2.898	43,06
Huelva	Subtotal	2.586	1.073	3.659	1.946	73	2.019	5.678	35,56
	Hasta 5	1.053	350	1.403	355	2	357	1.760	20,28
	De 5 a 10	563	344	907	479	8	487	1.394	34,94
	Más de 10	1.234	1.238	2.472	1.780	30	1.810	4.282	42,27
Jaén	Subtotal	2.850	1.932	4.782	2.614	40	2.654	7.436	35,69
	Hasta 5	1.713	660	2.373	1.005	8	1.013	3.386	29,92
	De 5 a 10	609	388	997	1.046	8	1.054	2.051	51,39
	Más de 10	1.601	1.657	3.258	3.934	50	3.984	7.242	55,01
Málaga	Subtotal	3.923	2.705	6.628	5.985	66	6.051	12.679	47,72
	Hasta 5	2.578	902	3.480	915	1	916	4.396	20,84
	De 5 a 10	1.169	711	1.880	1.137	3	1.140	3.020	37,75
	Más de 10	2.611	2.514	5.125	3.768	20	3.788	8.913	42,50
Sevilla	Subtotal	6.358	4.127	10.485	5.820	24	5.844	16.329	35,79
	Hasta 5	13.371	4.065	17.436	5.060	36	5.096	22.532	22,62
	De 5 a 10	5.944	3.088	9.032	6.069	72	6.141	15.173	40,47
	Más de 10	12.871	11.212	24.083	20.120	279	20.399	44.482	45,86
ANDALUCÍA	Subtotal	32.186	18.365	50.551	31.249	387	31.636	82.187	38,49

Número de vehículos inspeccionados por antigüedad

Tipo de vehículo: **MERCANCÍAS de P.M.A. > 3.500 Kg**

Almería: 10.323

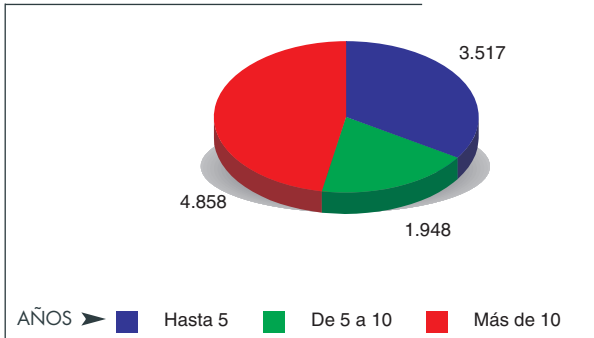

Cádiz: 9.814

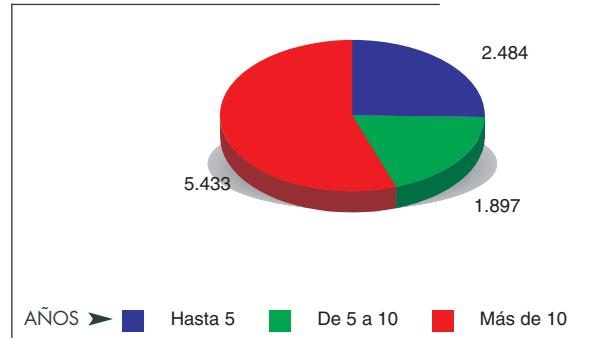

Córdoba: 10.285

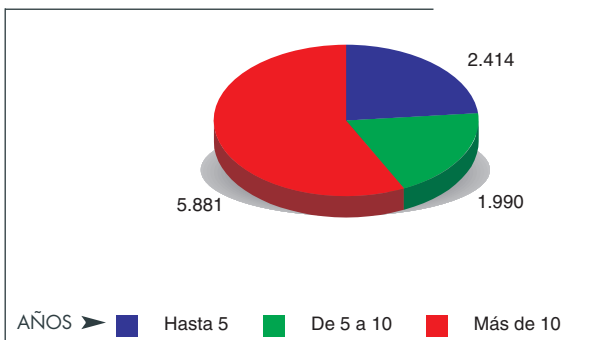

Granada: 9.643

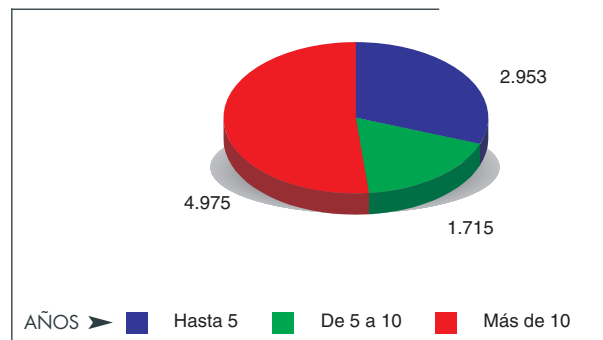

Huelva: 5.678

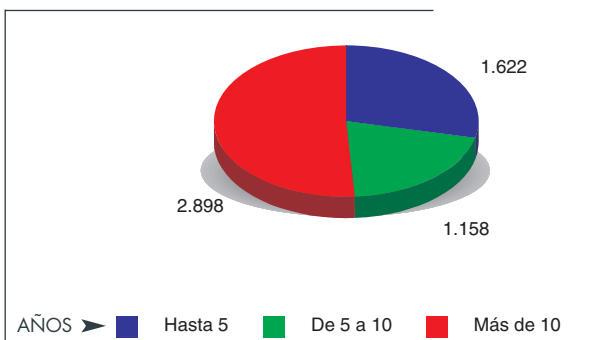

Jaén: 7.436

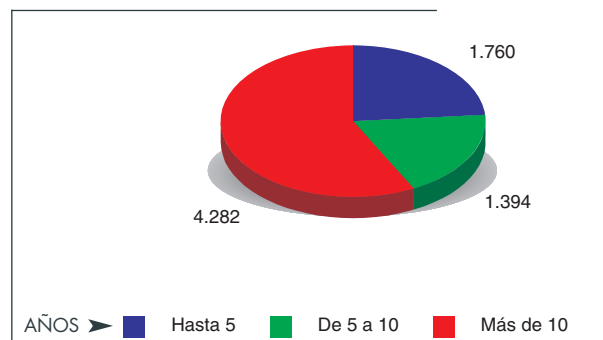

Málaga: 12.679

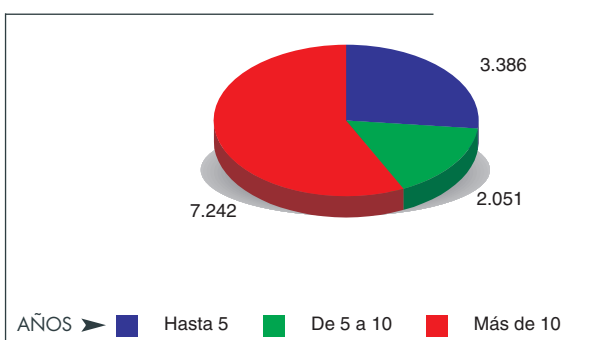

Sevilla: 16.329

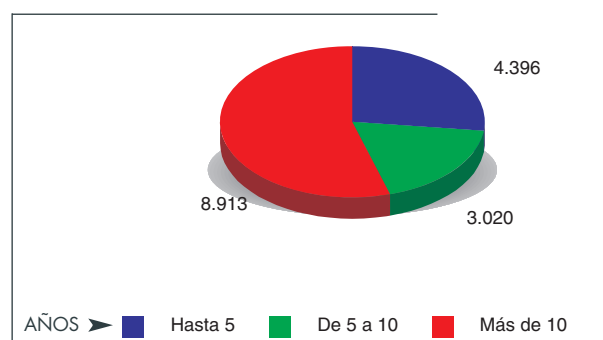

Tipo de vehículo: **AUTOBUSES**

Provincia	Antigüedad en Años	Favorables	Leves	Total Favorables	Desfavorables	Negativas	Total Rechazadas	Total Inspecciones	Rechazo (%)
	Hasta 5	106	28	134	20	0	20	154	12,99
	De 5 a 10	138	67	205	49	0	49	254	19,29
	Más de 10	184	156	340	129	0	129	469	27,51
Almería	Subtotal	428	251	679	198	0	198	877	22,58
	Hasta 5	150	27	177	90	2	92	269	34,20
	De 5 a 10	246	104	350	151	2	153	503	30,42
	Más de 10	251	120	371	195	6	201	572	35,14
Cádiz	Subtotal	647	251	898	436	10	446	1.344	33,18
	Hasta 5	111	41	152	43	0	43	195	22,05
	De 5 a 10	138	84	222	91	2	93	315	29,52
	Más de 10	202	176	378	180	1	181	559	32,38
Córdoba	Subtotal	451	301	752	314	3	317	1.069	29,65
	Hasta 5	180	72	252	53	1	54	306	17,65
	De 5 a 10	230	116	346	118	2	120	466	25,75
	Más de 10	212	206	418	248	6	254	672	37,80
Granada	Subtotal	622	394	1.016	419	9	428	1.444	29,64
	Hasta 5	102	15	117	22	0	22	139	15,83
	De 5 a 10	169	65	234	50	4	54	288	18,75
	Más de 10	117	68	185	119	13	132	317	41,64
Huelva	Subtotal	388	148	536	191	17	208	744	27,96
	Hasta 5	57	25	82	20	1	21	103	20,39
	De 5 a 10	79	63	142	43	1	44	186	23,66
	Más de 10	121	111	232	110	2	112	344	32,56
Jaén	Subtotal	257	199	456	173	4	177	633	27,96
	Hasta 5	263	80	343	142	0	142	485	29,28
	De 5 a 10	290	144	434	234	0	234	668	35,03
	Más de 10	207	153	360	303	2	305	665	45,86
Málaga	Subtotal	760	377	1.137	679	2	681	1.818	37,46
	Hasta 5	266	88	354	103	1	104	458	22,71
	De 5 a 10	380	205	585	193	2	195	780	25,00
	Más de 10	396	337	733	323	3	326	1.059	30,78
Sevilla	Subtotal	1.042	630	1.672	619	6	625	2.297	27,21
	Hasta 5	1.235	376	1.611	493	5	498	2.109	23,61
	De 5 a 10	1.670	848	2.518	929	13	942	3.460	27,23
	Más de 10	1.690	1.327	3.017	1.607	33	1.640	4.657	35,22
ANDALUCÍA	Subtotal	4.595	2.551	7.146	3.029	51	3.080	10.226	30,12

Número de vehículos inspeccionados por antigüedad

Tipo de vehículo: **AUTOBUSES**

Almería: 877

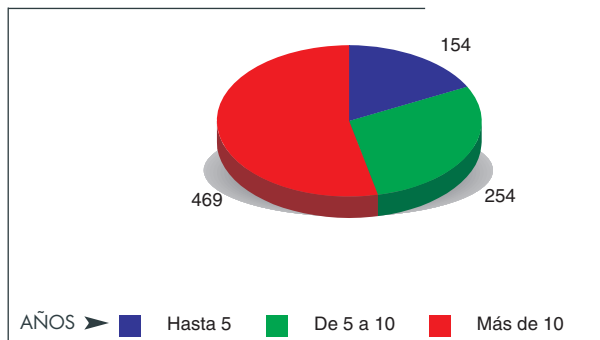

Cádiz: 1.344

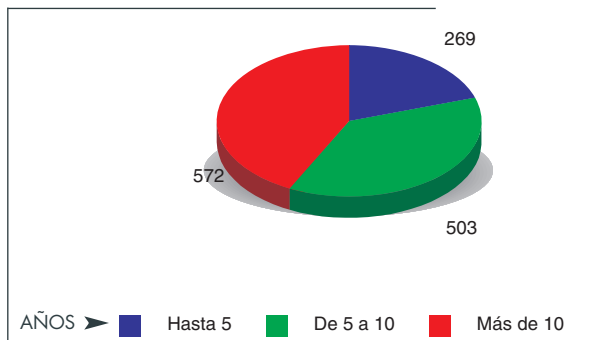

Córdoba: 1.069

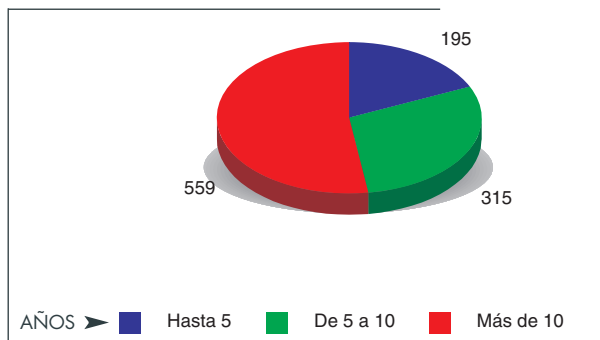

Granada: 1.444

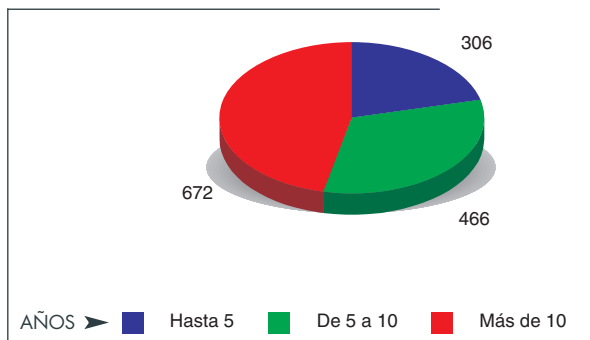

Huelva: 744

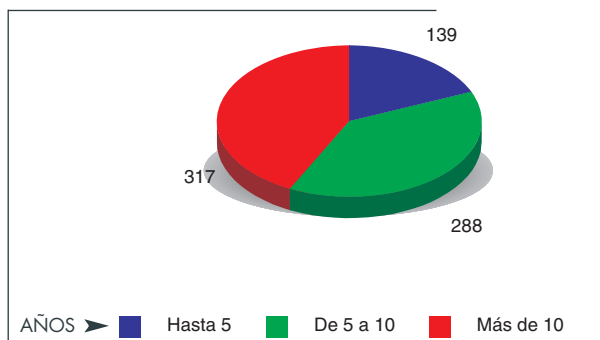

Jaén: 633

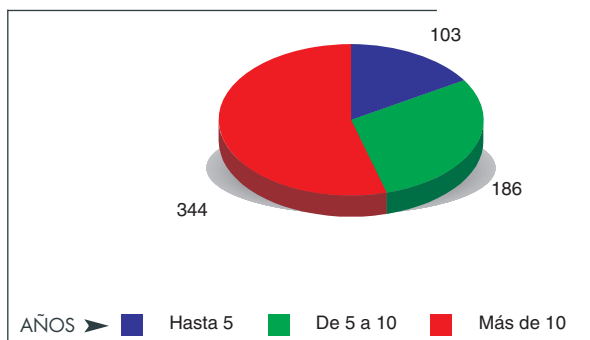

Málaga: 1.818

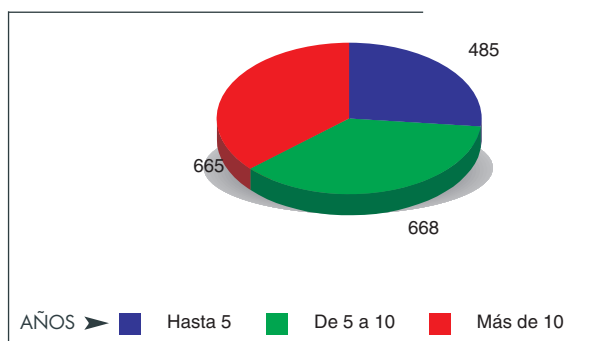

Sevilla: 2.297

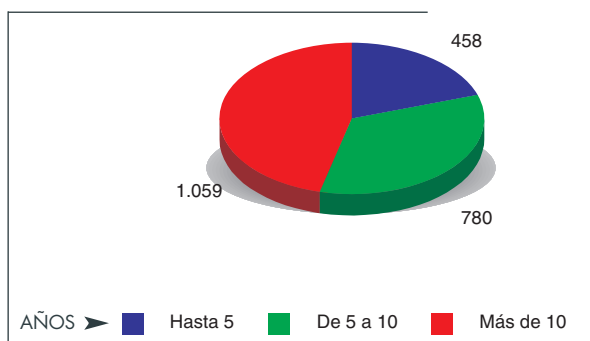

% de rechazo según antigüedad del vehículo

TURISMOS PARTICULARES

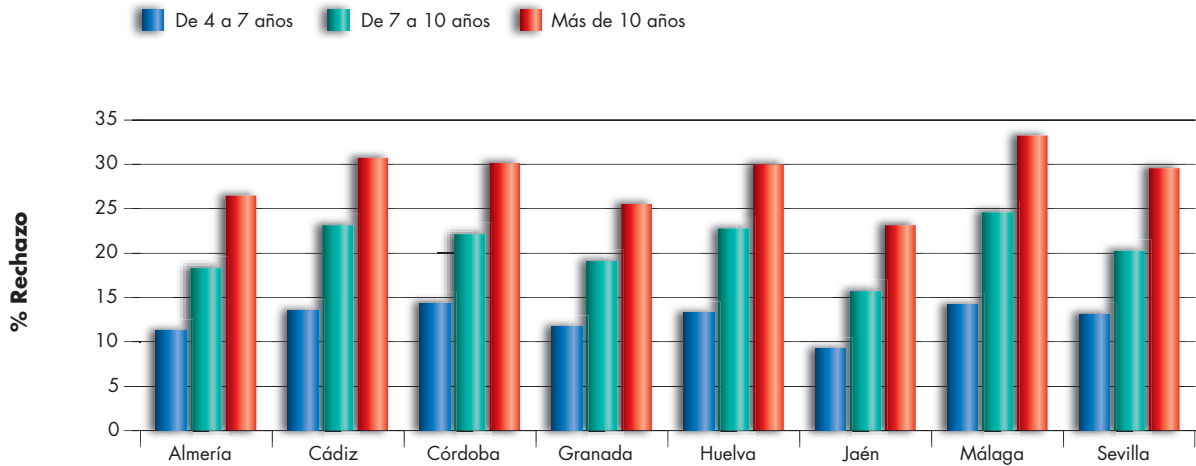

MERCANCÍAS de P.M.A. ≤ 3.500 Kg

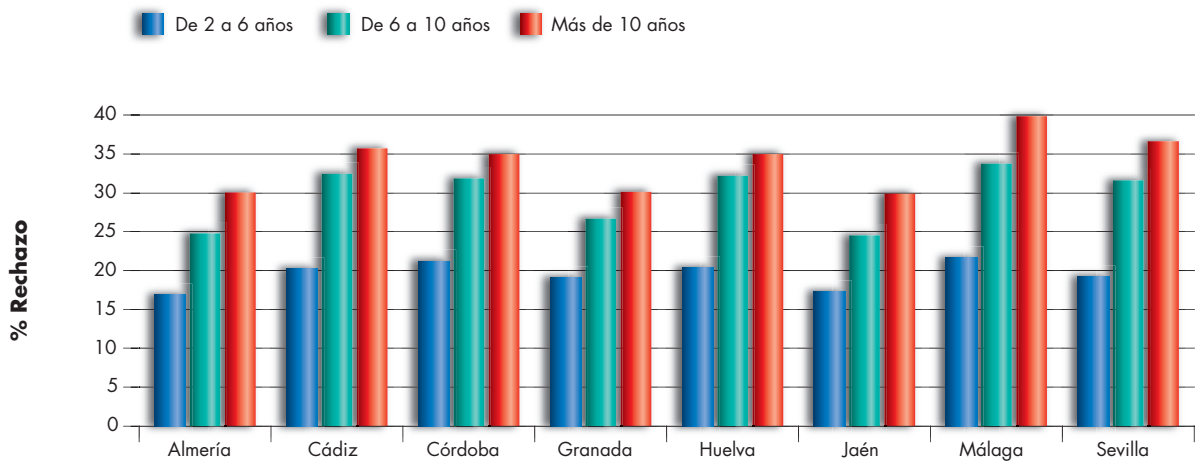

% de rechazo según antigüedad del vehículo

MERCANCÍAS de P.M.A. > 3.500 Kg

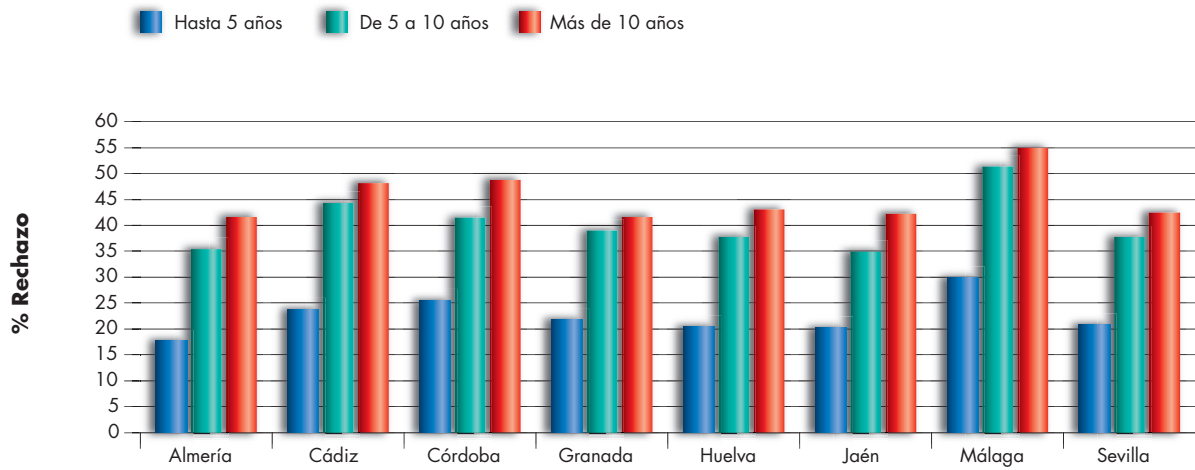

AUTOBUSES

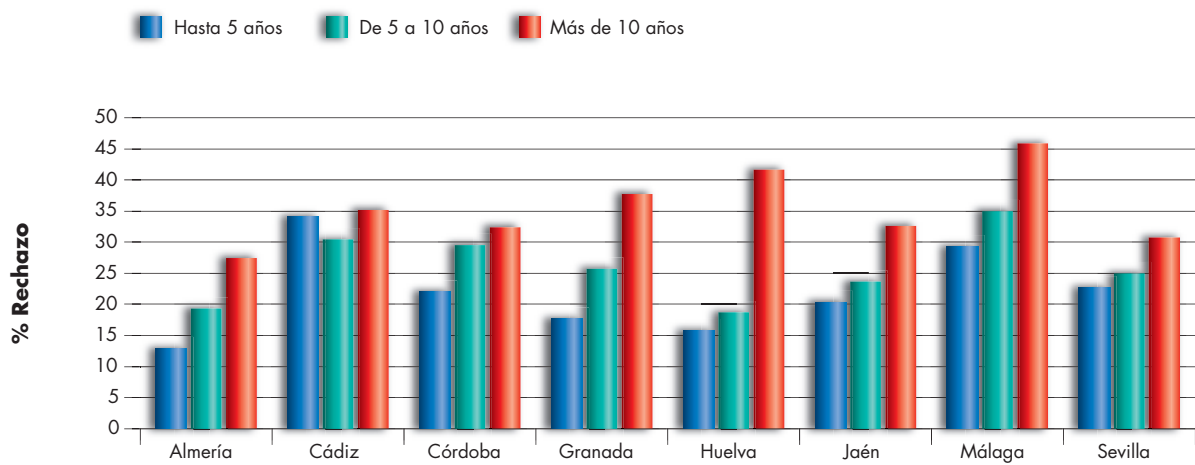

% de inspecciones favorables, leves, desfavorables y negativas

TURISMOS PARTICULARES

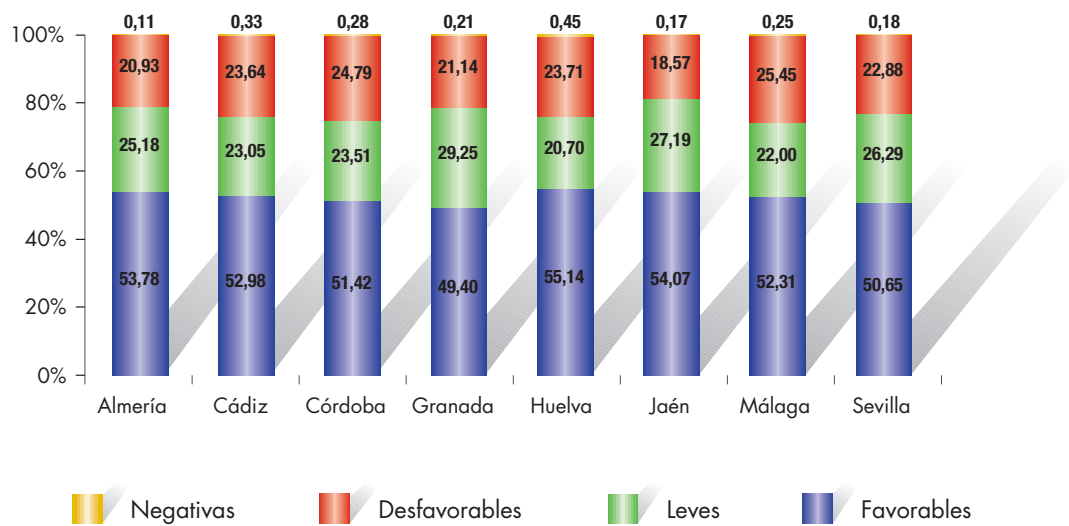

MERCANCÍAS de P.M.A. ≤ 3.500 Kg

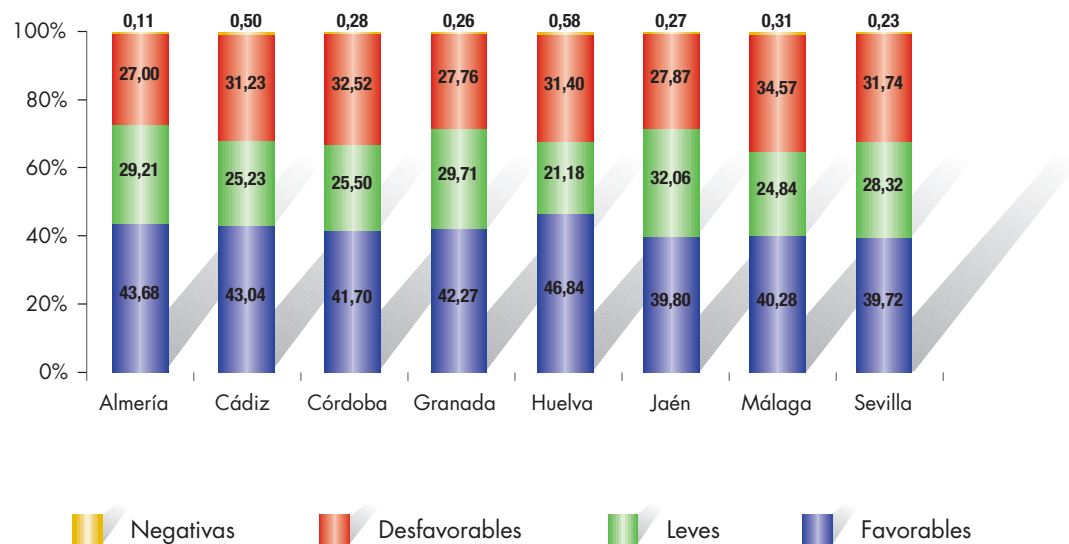

% de inspecciones favorables, leves, desfavorables y negativas

MERCANCÍAS de P.M.A. > 3.500 Kg

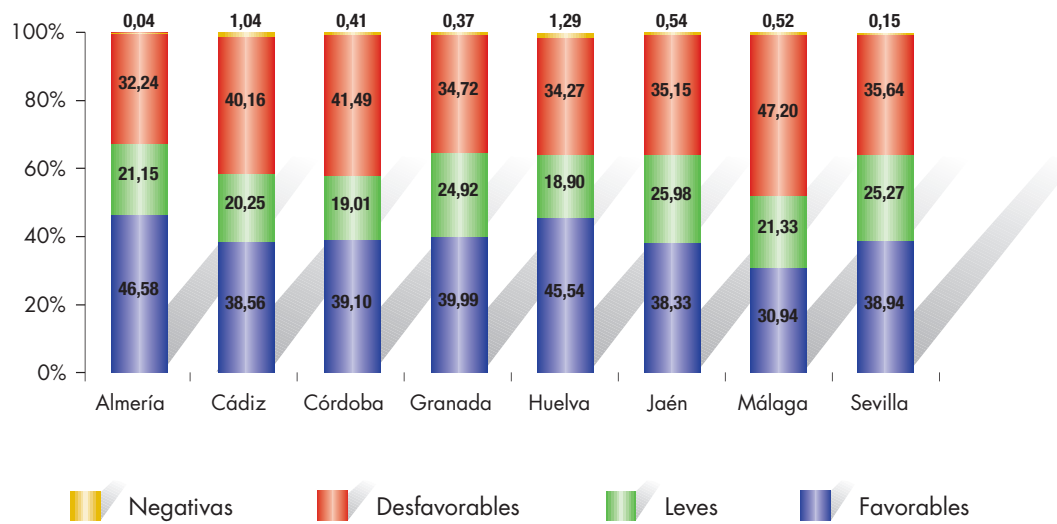

AUTOBUSES

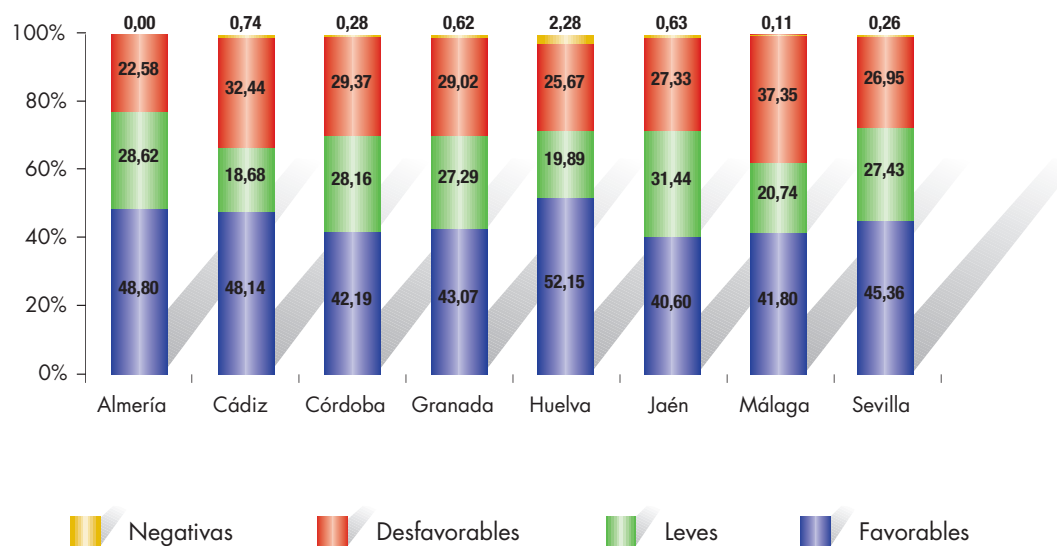

**Resultados de la Inspección por
Tipo de Defecto**

Tipo de vehículo: TURISMOS PARTICULARES

Provincia	Identificación		Acondicionamiento exterior, carrocería y chasis		Acondicionamiento interior		Alumbrado y Señalización		Emisiones Contaminantes		Frenos		Dirección		Ejes, ruedas, neumáticos y suspensión		Motor y transmisión		Otros	
	Graves	Leves	Graves	Leves	Graves	Leves	Graves	Leves	Graves	Leves	Graves	Leves	Graves	Leves	Graves	Leves	Graves	Leves	Graves	Leves
Almería	0,442	2,066	2,210	4,941	0,387	0,656	8,482	16,158	6,629	0,005	8,792	9,311	1,485	4,876	5,640	3,429	2,192	12,724	0,717	0,000
Cádiz	0,439	1,416	2,925	2,542	0,489	0,203	8,583	10,862	5,437	0,005	11,029	11,725	2,230	5,087	5,441	3,801	2,450	11,208	1,519	0,000
Córdoba	0,522	1,948	2,640	3,837	0,336	0,207	10,174	11,562	6,603	0,000	8,861	10,208	2,295	6,585	6,162	6,437	2,137	10,239	0,695	0,000
Granada	0,257	0,976	2,203	5,254	0,360	0,381	9,373	17,323	6,993	0,214	8,510	9,871	1,461	8,339	3,669	5,245	2,021	11,369	0,620	0,000
Huelva	0,446	0,891	3,158	2,483	0,974	1,016	10,745	11,019	5,788	0,000	12,042	9,441	2,333	4,135	7,941	4,760	2,629	8,275	0,695	0,000
Jaén	0,198	2,127	2,061	5,059	0,505	0,466	6,127	16,761	6,274	0,001	8,087	7,802	1,100	5,163	3,311	4,137	2,067	11,975	0,803	0,000
Málaga	0,674	1,507	2,827	3,258	0,424	0,258	9,989	10,913	9,270	0,007	8,714	12,707	2,206	2,901	5,724	3,312	4,000	10,384	1,081	0,000
Sevilla	0,522	1,720	2,210	3,296	0,305	0,250	9,364	12,510	8,086	0,000	8,751	13,691	1,715	3,394	5,480	6,096	2,104	9,517	0,462	0,000
Andalucía	0,469	1,585	2,517	3,712	0,429	0,357	9,221	13,015	7,234	0,028	9,194	11,265	1,881	4,802	5,376	4,751	2,533	10,585	0,826	0,000

Índice de defectos = nº de defectos por cada 100 vehículos inspeccionados

Tipo de vehículo: MERCANCÍAS de P.M.A. ≤ 3.500 Kg

Provincia	Identificación		Acondicionamiento exterior, carrocería y chasis		Acondicionamiento interior		Alumbrado y Señalización		Emisiones Contaminantes		Frenos		Dirección		Ejes, ruedas, neumáticos y suspensión		Motor y transmisión		Otros	
	Graves	Leves	Graves	Leves	Graves	Leves	Graves	Leves	Graves	Leves	Graves	Leves	Graves	Leves	Graves	Leves	Graves	Leves	Graves	Leves
Almería	0,452	2,813	4,027	10,333	0,936	0,528	11,142	23,586	4,417	0,008	13,617	10,957	4,245	7,629	8,101	4,994	1,623	13,104	1,083	0,000
Cádiz	0,655	1,866	5,852	5,226	1,110	0,238	12,895	14,780	3,643	0,025	13,845	13,265	5,378	7,043	9,762	5,410	2,438	11,414	4,198	0,000
Córdoba	0,519	1,926	4,548	7,027	0,840	0,143	14,052	16,593	4,979	0,000	16,165	13,789	3,941	9,111	9,559	7,142	1,774	8,523	0,998	0,000
Granada	0,266	1,055	4,891	7,129	0,826	0,395	13,190	22,061	6,576	0,009	13,226	12,036	2,989	9,117	6,832	6,581	1,923	9,783	1,168	0,000
Huelva	0,642	1,100	5,894	4,427	1,638	0,889	15,659	14,271	3,181	0,003	18,176	10,875	5,837	4,810	14,549	5,205	3,029	6,362	1,442	0,000
Jaén	0,249	2,513	4,318	8,866	0,893	0,508	10,791	25,906	5,772	0,000	15,907	12,771	3,962	7,868	7,882	6,397	1,871	10,886	1,212	0,000
Málaga	0,894	1,602	6,206	7,150	1,043	0,326	15,386	16,855	6,727	0,030	14,611	17,094	6,517	5,649	11,814	4,626	3,886	10,285	1,882	0,000
Sevilla	0,777	2,159	4,834	7,707	1,090	0,302	15,377	17,930	6,644	0,000	13,950	16,467	5,078	5,895	10,643	6,788	2,364	8,213	1,122	0,000
Andalucía	0,556	1,927	5,013	7,458	1,010	0,390	13,528	19,424	5,511	0,009	14,822	13,754	4,696	7,223	9,682	5,973	2,356	9,888	1,547	0,000

Índice de defectos = nº de defectos por cada 100 vehículos inspeccionados

Tipo de Vehículo: MERCANCÍAS de P.M.A. > 3.500 Kg

Provincia	Identificación		Acondicionamiento exterior, carrocería y chasis		Acondicionamiento interior		Alumbrado y Señalización		Emisiones Contaminantes		Frenos		Dirección		Ejes, ruedas, neumáticos y suspensión		Motor y transmisión		Otros	
	Graves	Leves	Graves	Leves	Graves	Leves	Graves	Leves	Graves	Leves	Graves	Leves	Graves	Leves	Graves	Leves	Graves	Leves	Graves	Leves
Almería	1,356	4,136	4,156	10,433	0,107	0,087	12,593	21,534	1,075	0,010	21,060	7,633	4,834	2,838	7,895	3,972	1,327	5,241	10,704	0,000
Cádiz	1,437	1,946	8,865	6,277	0,234	0,000	15,417	13,735	1,243	0,020	30,467	16,548	7,286	2,792	12,564	5,309	2,639	5,085	15,203	0,000
Córdoba	1,176	2,664	5,853	8,449	0,058	0,068	18,940	14,312	1,808	0,000	32,280	18,347	2,645	1,867	7,827	4,832	1,702	3,422	12,601	0,000
Granada	0,633	1,535	5,631	11,355	0,041	0,093	16,955	24,609	3,318	0,000	21,197	13,077	2,385	2,873	7,861	6,969	2,001	4,096	11,469	0,000
Huelva	1,391	1,110	7,908	8,630	0,317	0,370	16,379	11,095	1,180	0,000	28,179	13,068	5,741	1,814	10,162	4,104	1,849	2,237	7,415	0,000
Jaén	0,646	3,228	8,405	15,613	0,188	0,067	14,376	25,888	1,681	0,000	23,601	11,391	3,900	3,658	10,073	6,495	1,937	3,765	10,691	0,000
Málaga	2,271	1,759	9,725	7,296	0,221	0,024	20,222	15,656	2,634	0,008	33,725	25,404	7,895	3,044	19,670	5,403	4,866	4,843	17,359	0,000
Sevilla	1,488	2,101	7,912	14,024	0,110	0,031	15,941	17,062	1,709	0,000	21,324	19,113	4,464	1,917	10,111	4,850	2,480	2,982	10,423	0,000
Andalucía	1,364	2,323	7,353	10,370	0,148	0,072	16,501	17,937	1,879	0,005	26,331	16,415	4,942	2,567	11,050	5,223	2,476	4,009	12,311	0,000

Índice de defectos = nº de defectos por cada 100 vehículos inspeccionados

Tipo de Vehículo: AUTOBUSES

Provincia	Identificación		Acondicionamiento exterior, carrocería y chasis		Acondicionamiento interior		Alumbrado y Señalización		Emisiones Contaminantes		Frenos		Dirección		Ejes, ruedas, neumáticos y suspensión		Motor y transmisión		Otros	
	Graves	Leves	Graves	Leves	Graves	Leves	Graves	Leves	Graves	Leves	Graves	Leves	Graves	Leves	Graves	Leves	Graves	Leves	Graves	Leves
Almería	0,456	1,140	4,789	14,595	1,824	0,456	6,499	20,068	0,798	0,000	15,849	11,060	2,623	6,271	4,447	3,535	0,228	5,131	8,438	0,000
Cádiz	1,265	0,298	8,631	8,259	7,143	0,000	6,548	9,821	0,521	0,000	21,875	11,979	3,720	2,009	9,301	4,315	1,711	2,753	21,429	0,000
Córdoba	0,748	1,123	4,210	18,990	1,684	0,000	9,448	14,687	1,871	0,000	16,932	16,277	1,310	0,935	4,864	5,332	0,000	1,964	15,809	0,000
Granada	0,693	0,623	3,809	17,590	2,909	0,139	12,673	25,139	2,839	0,000	18,490	10,942	1,801	3,463	5,332	5,263	0,831	2,285	14,543	0,000
Huelva	1,075	1,613	5,108	7,527	2,554	0,269	11,022	8,333	0,538	0,000	21,505	14,516	4,167	1,747	5,780	2,688	0,941	1,613	11,962	0,000
Jaén	0,316	0,790	4,423	19,905	3,318	0,000	4,107	17,220	0,632	0,000	17,062	14,850	2,528	3,002	6,003	5,371	0,474	2,054	10,900	0,000
Málaga	1,045	0,440	6,381	6,216	2,970	0,165	10,176	8,306	1,760	0,000	21,947	22,057	3,520	1,485	10,891	2,145	3,410	3,355	19,252	0,000
Sevilla	1,219	2,873	5,660	16,369	2,264	0,044	7,967	10,361	0,958	0,000	11,450	15,411	2,090	1,437	5,616	3,439	1,741	2,656	11,493	0,000
Andalucía	0,939	1,232	5,574	13,368	3,110	0,117	8,850	13,573	1,340	0,000	17,710	15,128	2,660	2,288	6,855	3,853	1,457	2,767	14,796	0,000

Índice de defectos = n° de defectos por cada 100 vehículos inspeccionados

Distribución de defectos por TIPO DE VEHÍCULO

Índice de defectos = nº de defectos por cada 100 vehículos inspeccionados

TURISMOS PARTICULARES

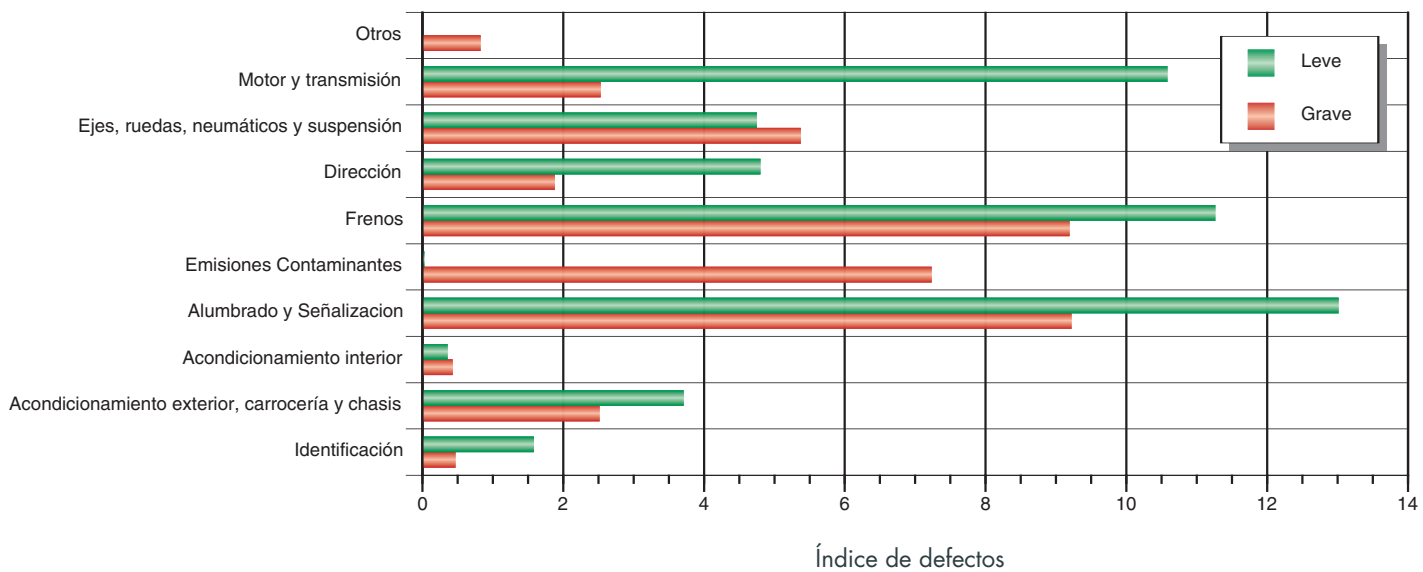

MERCANCIAS de P.M.A. ≤ 3.500 Kg

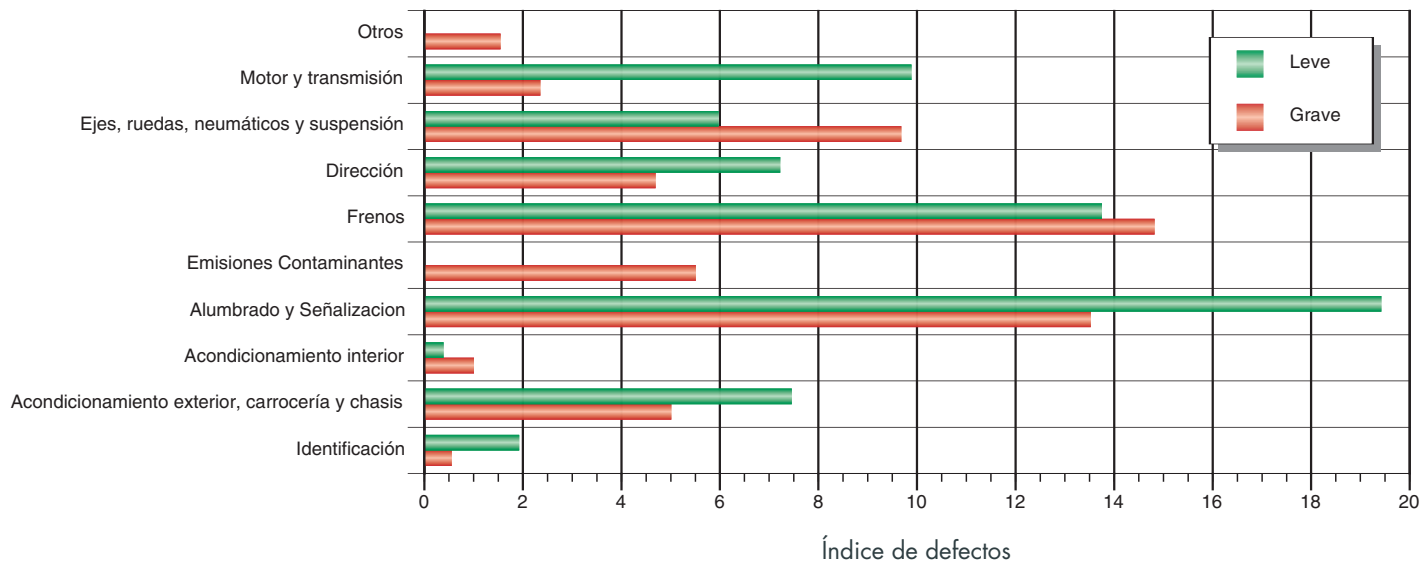

Distribución de defectos por TIPO DE VEHÍCULO

Índice de defectos = nº de defectos por cada 100 vehículos inspeccionados

MERCANCIAS de P.M.A. > 3.500 Kg

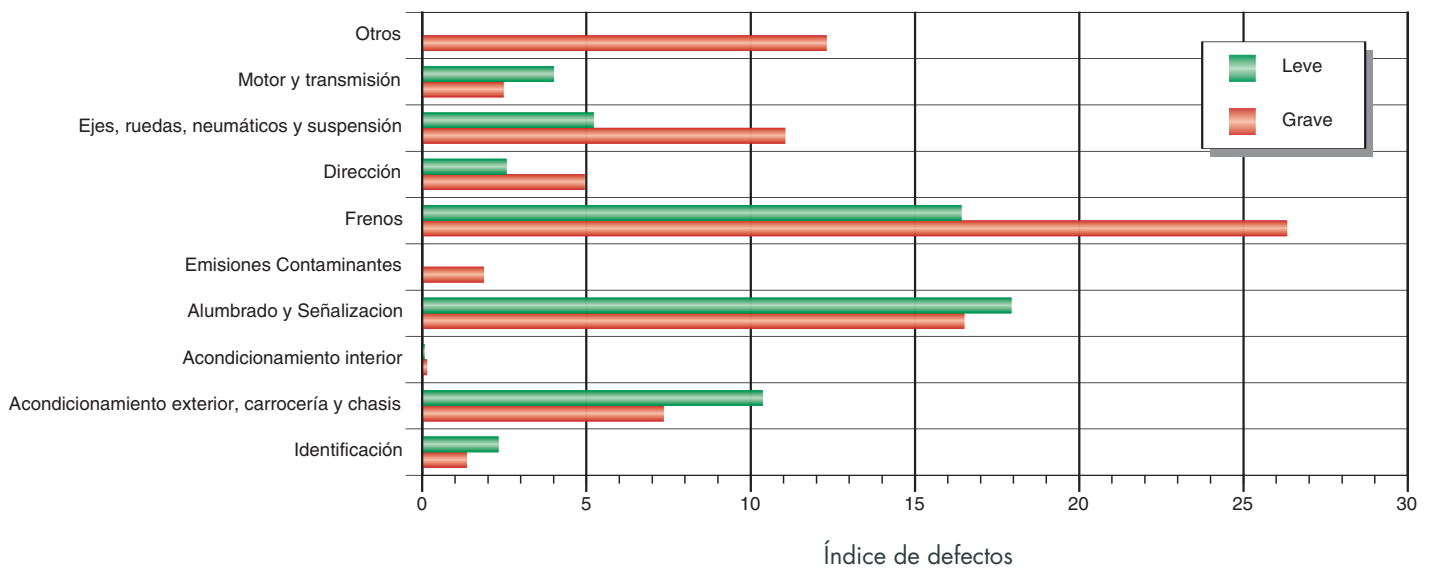

AUTOBUSES

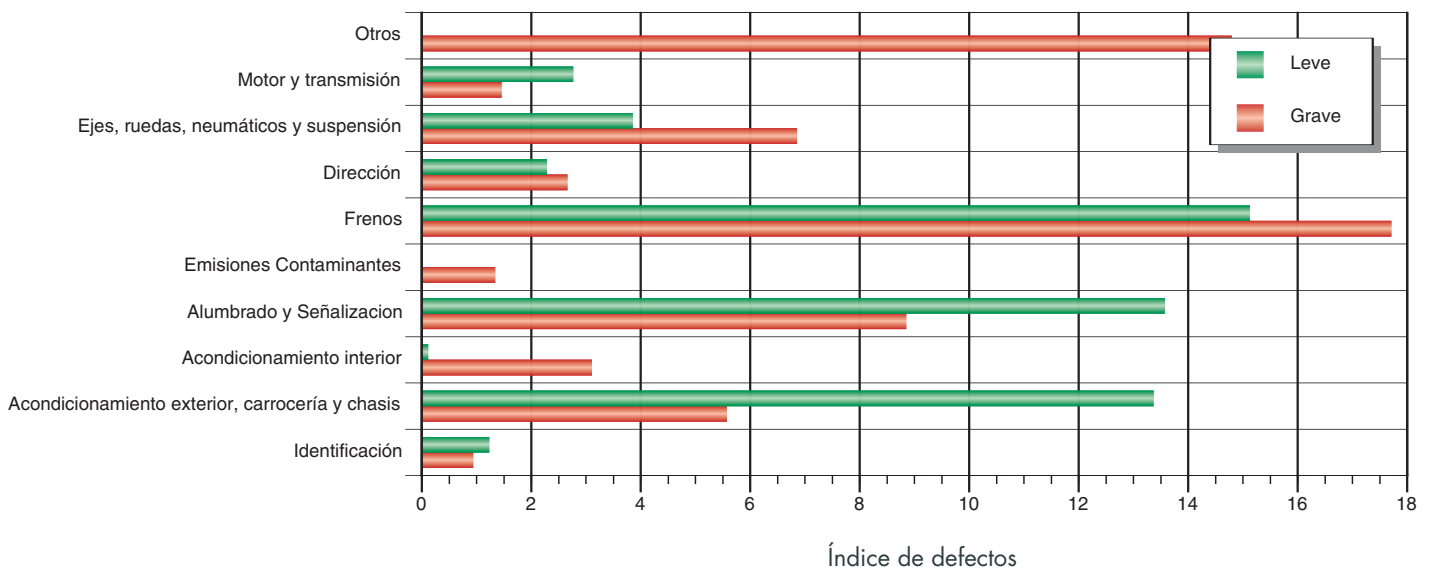

Comparación de distribución de defectos por TIPO DE VEHICULO

Índice de defectos = nº de defectos por cada 100 vehículos inspeccionados

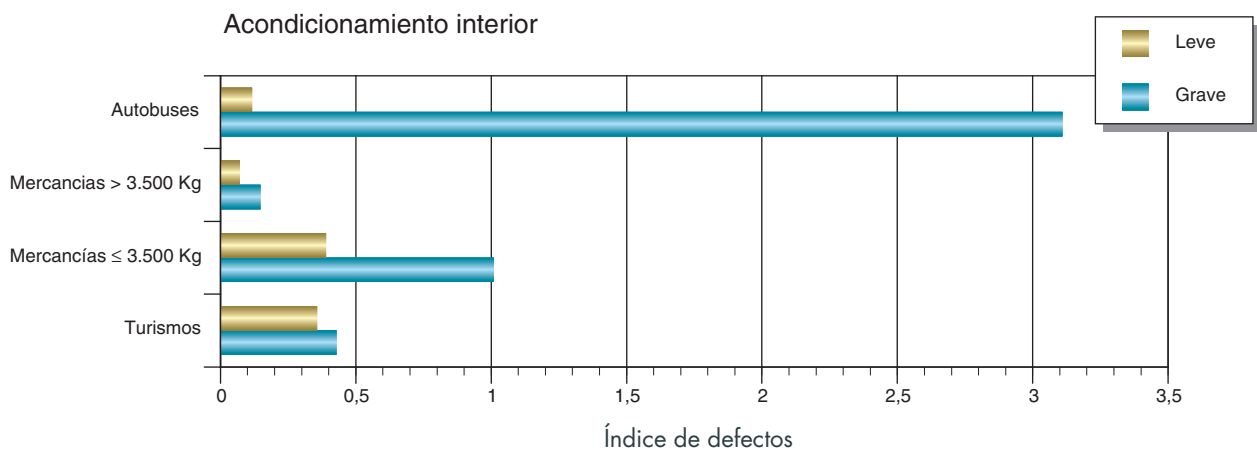
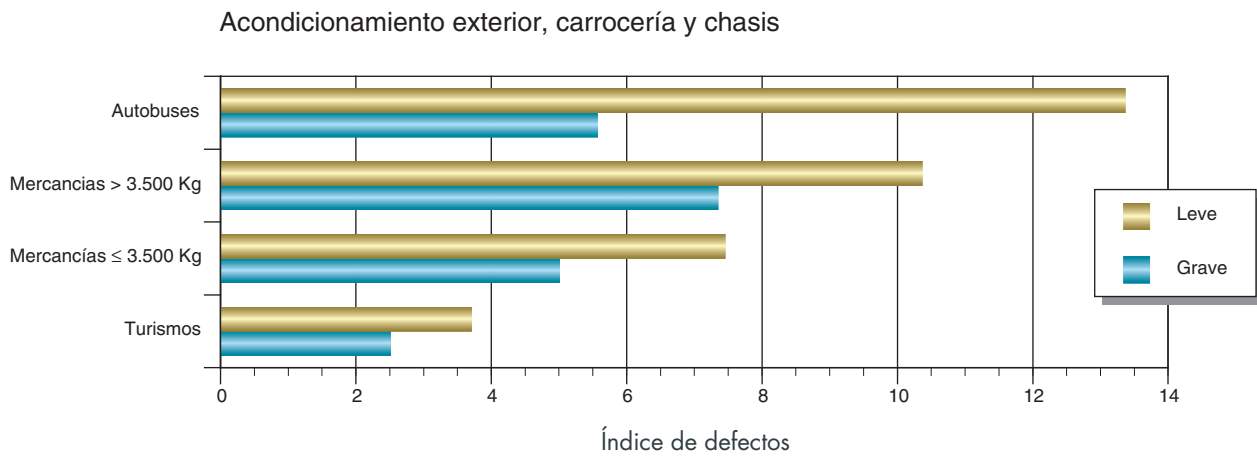
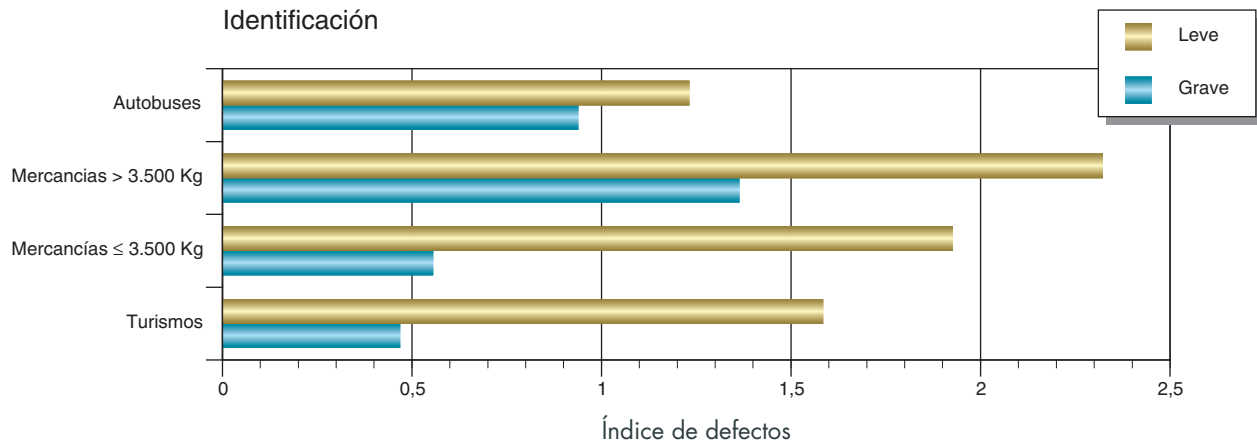

Comparación de distribución de defectos por TIPO DE VEHICULO

Índice de defectos = nº de defectos por cada 100 vehículos inspeccionados

Alumbrado y Señalización

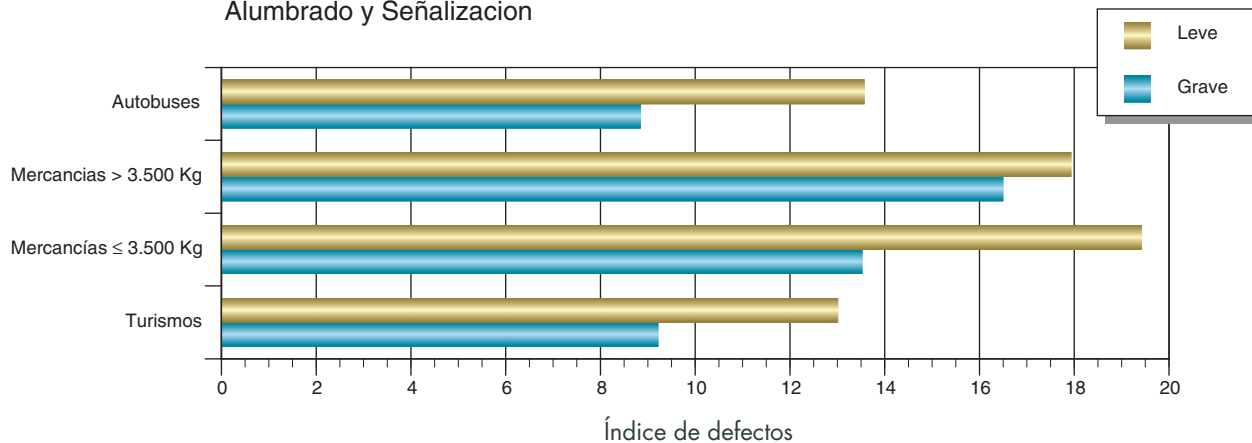

Emisiones Contaminantes

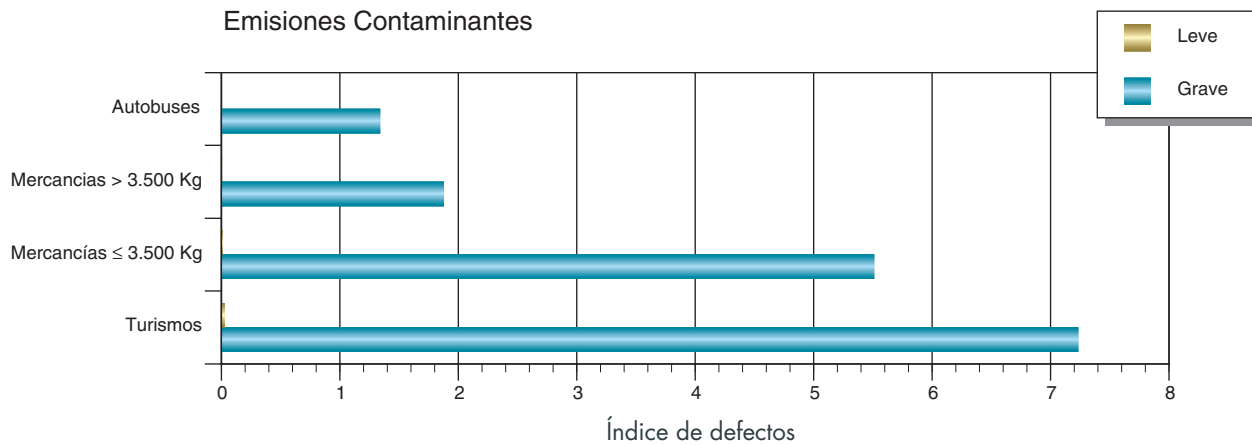

Frenos

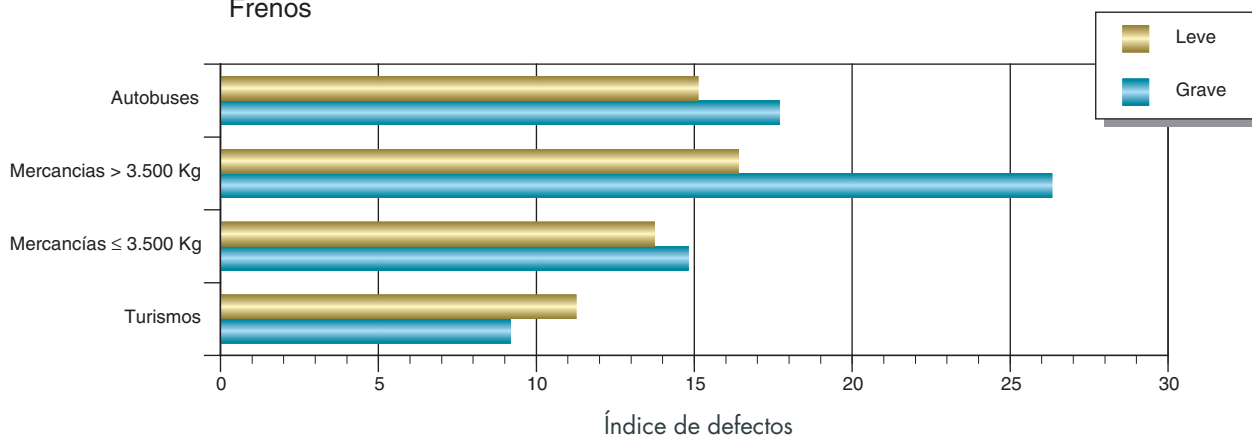

Comparación de distribución de defectos por TIPO DE VEHICULO

Índice de defectos = nº de defectos por cada 100 vehículos inspeccionados

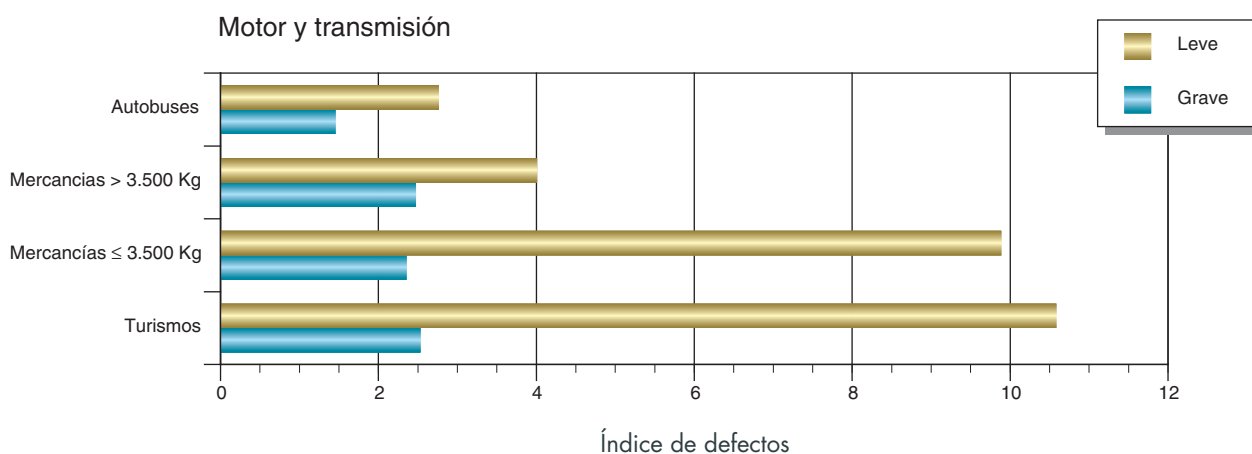
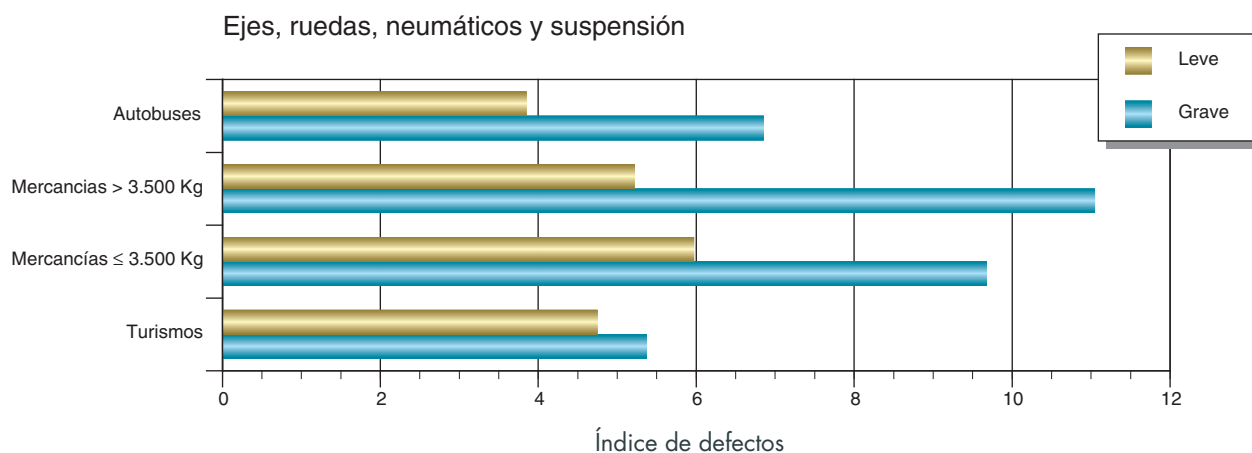
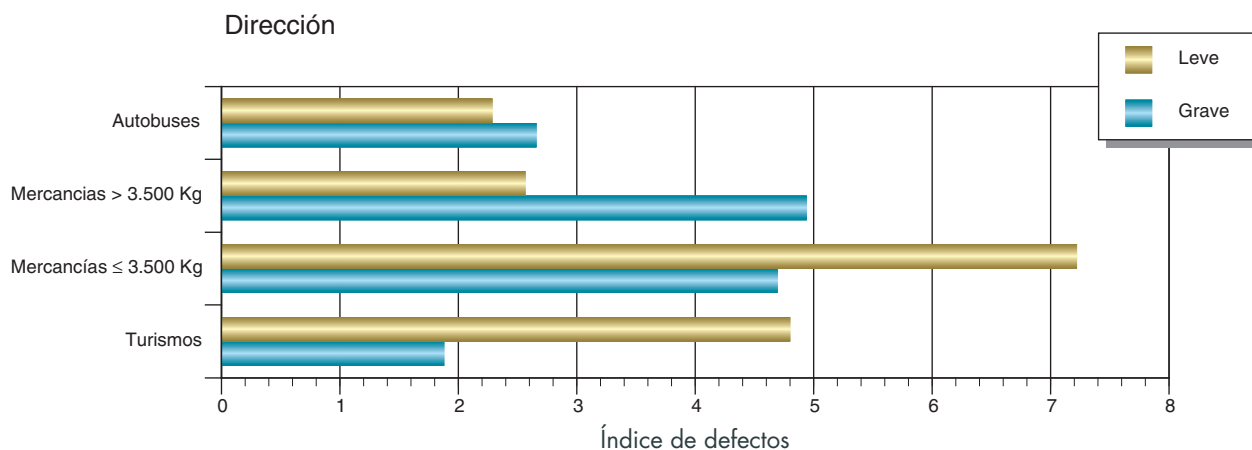

Comparación de distribución de defectos por TIPO DE VEHICULO

Índice de defectos = nº de defectos por cada 100 vehículos inspeccionados

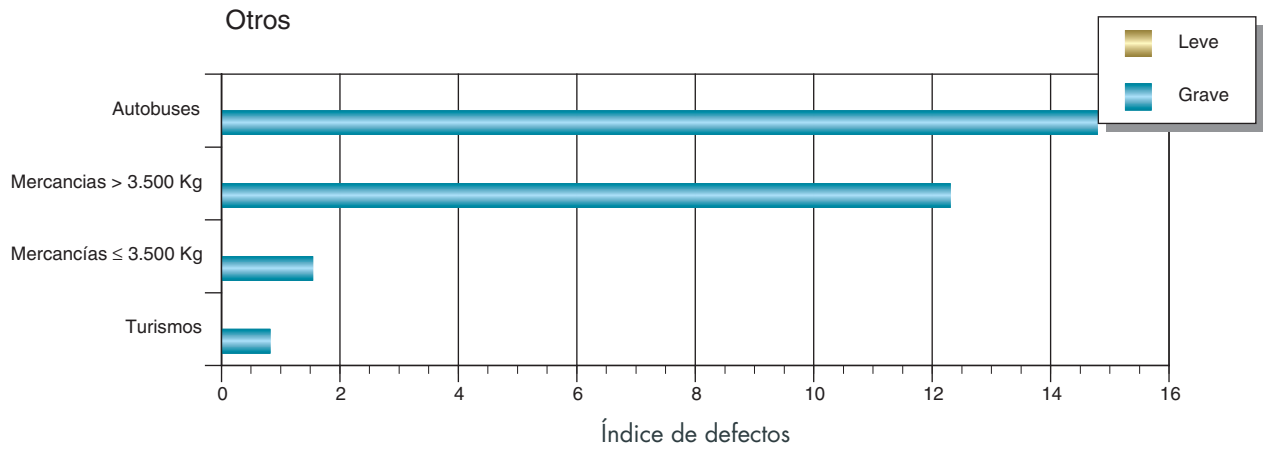

**Grado de Cumplimiento
de Inspección**



Grado de Cumplimiento de Inspección en la provincia de ALMERÍA

Tipo de vehículo	Vehículos que SI habían pasado ITV antes del 01/01/2004						Vehículos que NO habían pasado ITV antes del 01/01/2004						Cumplimiento Global en 2004		
	Caducidad Asignada			Incumplidores Históricos			Incorporaciones			Nuevos Incumplidores			Vehículos Inspeccionables	Vehículos Inspeccionados	% Cumplimiento
	Vehículos Inspeccionables	Vehículos Inspeccionados	% Cumplimiento	Vehículos Inspeccionables	Vehículos Inspeccionados	% Cumplimiento	Vehículos Inspeccionables	Vehículos Inspeccionados	% Cumplimiento	Vehículos Inspeccionables	Vehículos Inspeccionados	% Cumplimiento			
MOTOCICLETAS	1.936	985	51	4.985	633	13	6.278	309	5	8.760	326	4	21.959	2.253	10
TURISMOS PARTICULARES	81.459	65.779	81	39.790	10.006	25	14.107	10.357	73	29.610	4.164	14	164.966	90.306	55
RESTO DE TURISMOS	929	747	80	493	97	20	334	178	53	1.639	71	4	3.395	1.093	32
MERCANCÍAS P.M.A. <= 3.500 KG.	43.721	35.034	80	24.848	6.073	24	2.572	1.751	68	11.144	1.101	10	82.285	43.959	53
MERCANCÍAS P.M.A. > 3.500 KG.	9.097	7.672	84	4.189	1.028	25	1.114	853	77	2.268	251	11	16.668	9.804	59
AUTOBUSES	765	676	88	231	64	28	17	15	88	154	16	10	1.167	771	66
REMOLQUES Y SEMIREMOLQUES	5.072	4.268	84	2.021	574	28	588	450	77	753	125	17	8.434	5.417	64
AGRÍCOLAS	541	301	56	5.375	3.589	67	270	24	9	9.904	85	1	16.090	3.999	25
OTROS	492	383	78	1.095	180	16	187	23	12	1.115	46	4	2.889	632	22
TOTAL	144.012	115.845	80	83.027	22.244	27	25.467	13.960	55	65.347	6.185	9	317.853	158.234	50

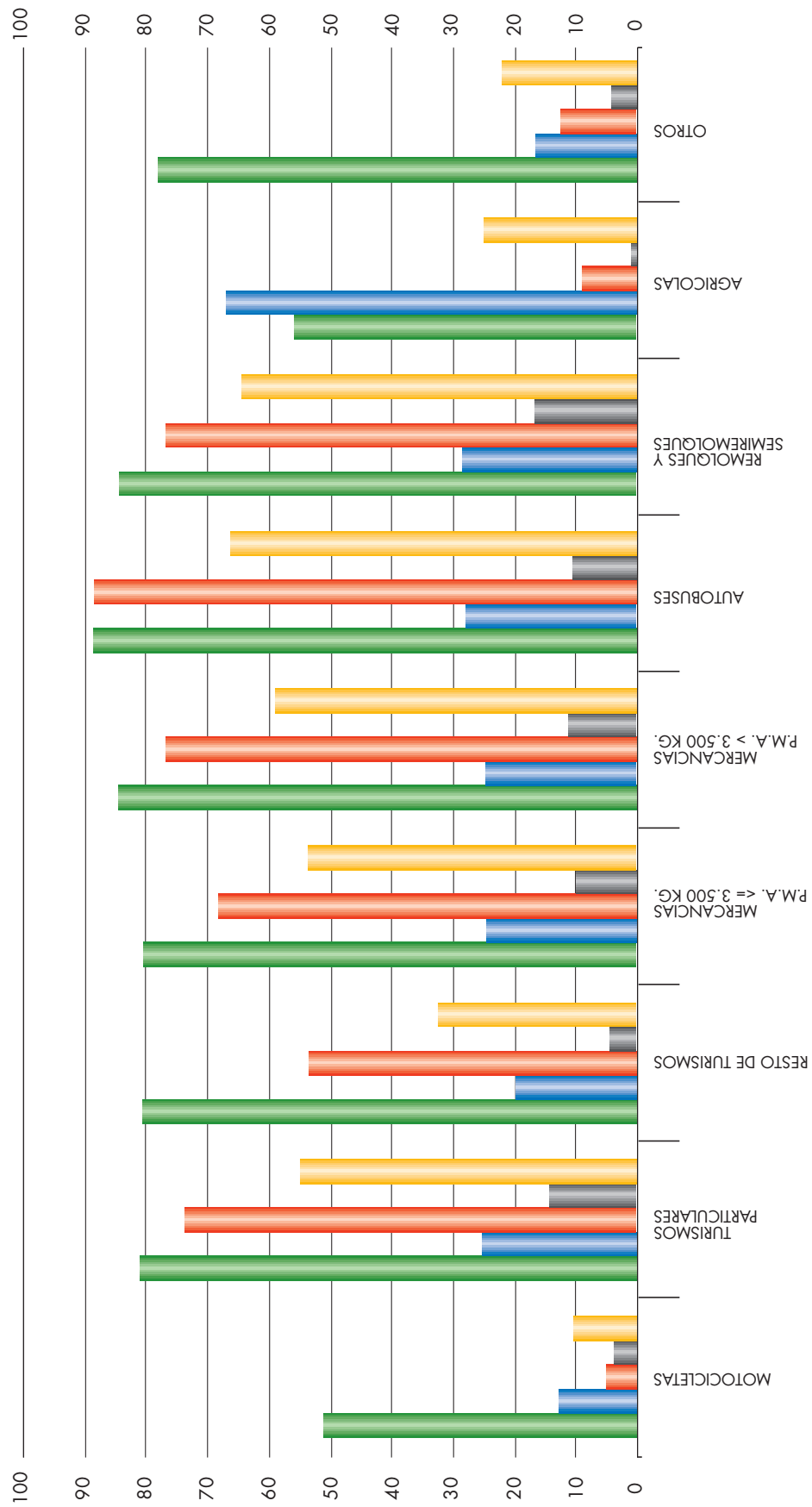

Si habían pasado ITV antes del 01/01/2004

- Cadaucidad Asignada
- Incumplidores Históricos

NO habían pasado ITV antes del 01/01/2004

- Incorporaciones
- Nuevos Incumplidores

Cumplimiento Global en 2004

Grado de Cumplimiento de Inspección en la provincia de **CÁDIZ**

Tipo de vehículo	Vehículos que SI habían pasado ITV antes del 01/01/2004				Vehículos que NO habían pasado ITV antes del 01/01/2004				Cumplimiento Global en 2004						
	Caducidad Asignada		Incumplidores Históricos		Incorporaciones		Nuevos Incumplidores		Vehículos Inspeccionables	Vehículos Inspeccionados	% Cumplimiento				
	Vehículos Inspeccionables	Vehículos Inspeccionados	% Cumplimiento	Vehículos Inspeccionables	Vehículos Inspeccionados	% Cumplimiento	Vehículos Inspeccionables	Vehículos Inspeccionados				% Cumplimiento			
MOTOCICLETAS	3.147	1.549	49	8.741	1.239	14	16.649	632	4	14.003	529	4	42.540	3.949	9
TURISMOS PARTICULARES	136.350	106.303	78	66.762	19.562	29	27.455	20.167	73	54.697	7.398	14	285.264	153.430	54
RESTO DE TURISMOS	1.533	1.225	80	809	132	16	343	249	73	3.829	96	3	6.514	1.702	26
MERCANCÍAS P.M.A. ≤ 3.500 KG.	37.253	28.169	76	26.999	6.301	23	2.916	1.932	66	12.262	1.206	10	79.430	37.608	47
MERCANCÍAS P.M.A. > 3.500 KG.	6.586	5.713	87	3.213	882	27	488	391	80	2.118	111	5	12.405	7.097	57
AUTOBUSES	1.235	1.104	89	281	83	30	56	56	100	166	9	5	1.738	1.252	72
REMOLQUES Y SEMIREMOLQUES	3.995	3.205	80	2.142	726	34	288	223	77	758	73	10	7.183	4.227	59
AGRÍCOLAS	1.185	705	59	12.311	9.817	80	228	41	18	9.354	154	2	23.078	10.717	46
OTROS	1.138	890	78	2.033	377	19	156	28	18	1.095	49	4	4.422	1.344	30
TOTAL	192.422	148.863	77	123.291	39.119	32	48.579	23.719	49	98.282	9.625	10	462.574	221.326	48

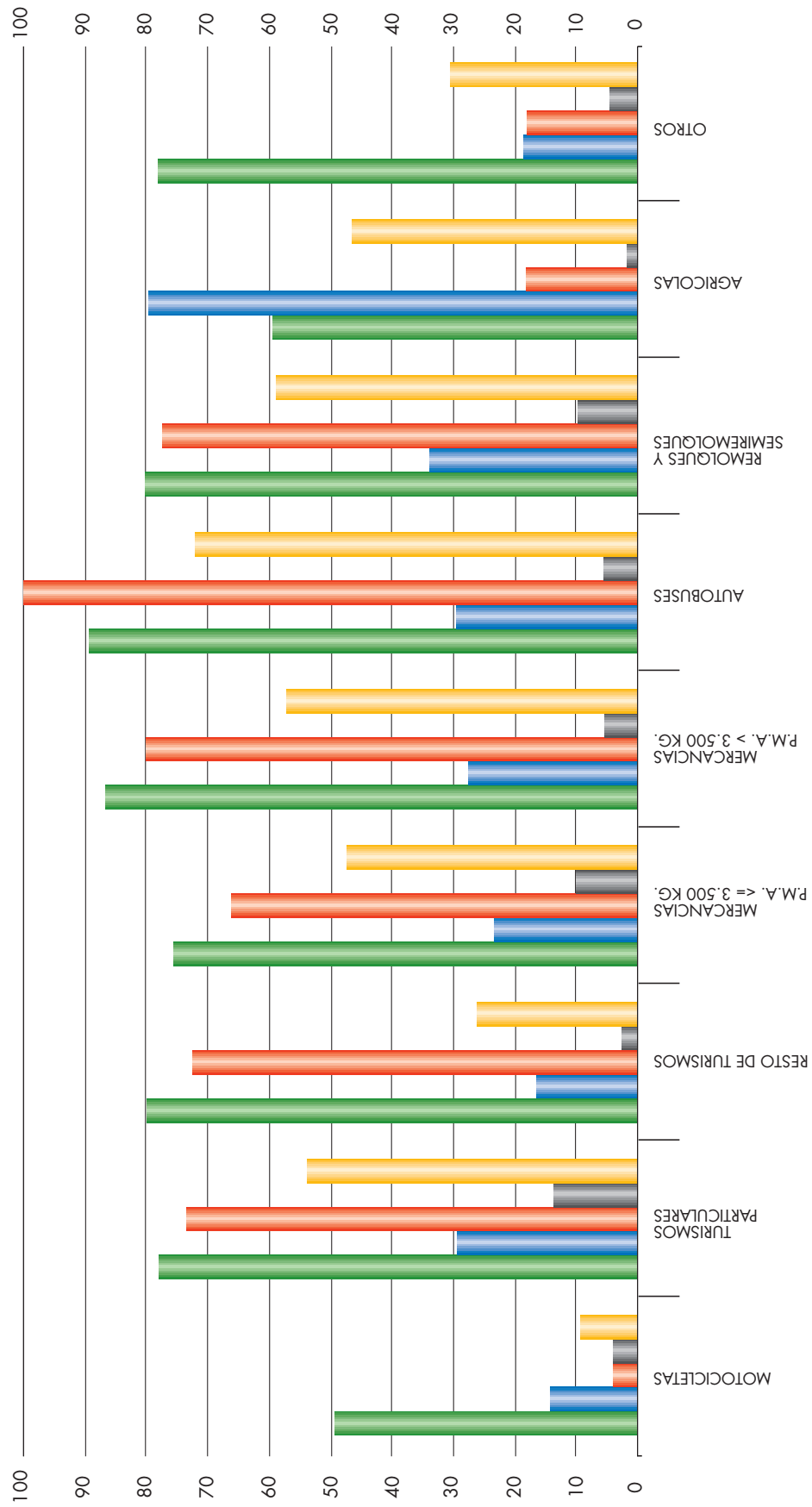

Si habían pasado ITV antes del 01/01/2004

- Caducidad Asignada
- Incumplidores Históricos

NO habían pasado ITV antes del 01/01/2004

- Incorporaciones
- Nuevos Incumplidores

Cumplimiento Global en 2004

Grado de Cumplimiento de Inspección en la provincia de **CÓRDOBA**

Tipo de vehículo	Vehículos que SI habían pasado ITV antes del 01/01/2004				Vehículos que NO habían pasado ITV antes del 01/01/2004				Cumplimiento Global en 2004						
	Caducidad Asignada		Incumplidores Históricos		Incorporaciones		Nuevos Incumplidores		Vehículos Inspeccionables	Vehículos Inspeccionados	% Cumplimiento				
	Vehículos Inspeccionables	Vehículos Inspeccionados	% Cumplimiento	Vehículos Inspeccionables	Vehículos Inspeccionados	% Cumplimiento	Vehículos Inspeccionables	Vehículos Inspeccionados				% Cumplimiento			
MOTOCICLETAS	2.449	1.360	56	6.293	896	14	8.943	439	5	7.678	332	4	25.363	3.027	12
TURISMOS PARTICULARES	119.729	102.709	86	36.891	10.767	29	16.489	13.347	81	20.079	3.615	18	193.188	130.438	68
RESTO DE TURISMOS	1.008	857	85	333	106	32	186	166	89	470	82	17	1.997	1.211	61
MERCANCÍAS P.M.A. ≤ 3.500 KG.	51.460	42.429	82	22.307	5.434	24	1.899	1.429	75	7.504	698	9	83.170	49.990	60
MERCANCÍAS P.M.A. > 3.500 KG.	8.112	7.033	87	3.382	752	22	495	424	86	1.573	131	8	13.562	8.340	61
AUTOBUSES	951	871	92	213	49	23	27	21	78	138	11	8	1.329	952	72
REMOLQUES Y SEMIREMOLQUES	3.498	2.905	83	1.562	654	42	268	201	75	555	107	19	5.883	3.867	66
AGRÍCOLAS	6.565	4.615	70	17.945	12.187	68	1.064	374	35	15.071	456	3	40.645	17.632	43
OTROS	931	728	78	1.192	198	17	150	41	27	873	39	4	3.146	1.006	32
TOTAL	194.703	163.507	84	90.118	31.043	34	29.521	16.442	56	53.941	5.471	10	368.283	216.463	59

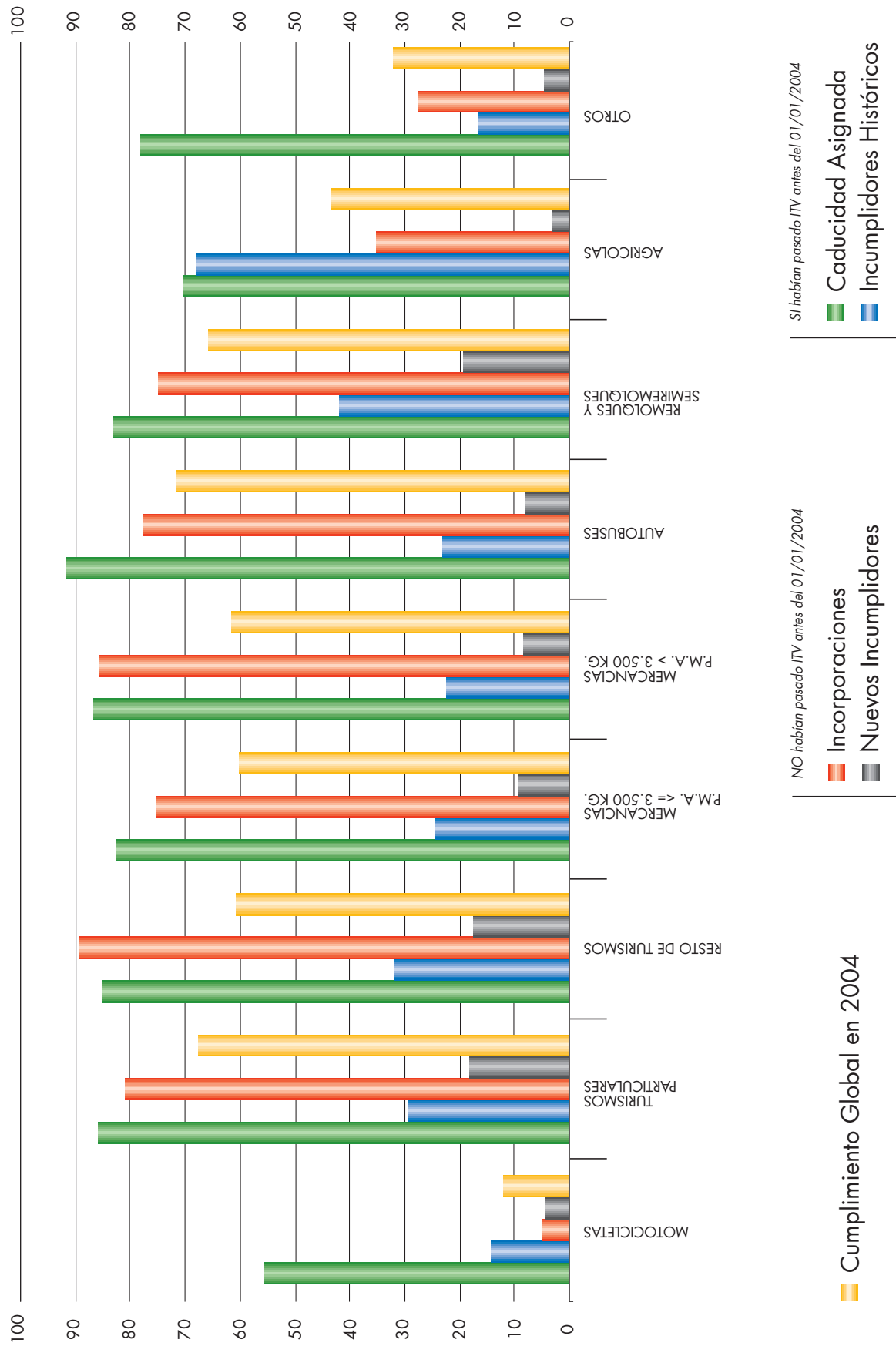

Grado de Cumplimiento de Inspección en la provincia de GRANADA

Tipo de vehículo	Vehículos que SI habían pasado ITV antes del 01/01/2004						Vehículos que NO habían pasado ITV antes del 01/01/2004						Cumplimiento Global en 2004		
	Caducidad Asignada			Incumplidores Históricos			Incorporaciones			Nuevos Incumplidores			Vehículos Inspeccionables	Vehículos Inspeccionados	% Cumplimiento
	Vehículos Inspeccionables	Vehículos Inspeccionados	% Cumplimiento	Vehículos Inspeccionables	Vehículos Inspeccionados	% Cumplimiento	Vehículos Inspeccionables	Vehículos Inspeccionados	% Cumplimiento	Vehículos Inspeccionables	Vehículos Inspeccionados	% Cumplimiento			
MOTOCICLETAS	4.088	2.059	50	11.017	1.509	14	10.807	732	7	14.735	689	5	40.647	4.989	12
TURISMOS PARTICULARES	127.098	104.247	82	62.226	16.447	26	18.939	14.215	75	36.909	5.457	15	245.172	140.366	57
RESTO DE TURISMOS	1.553	1.283	83	866	162	19	287	205	71	1.042	68	7	3.748	1.718	46
MERCANCÍAS P.M.A. <= 3.500 KG.	51.808	41.381	80	31.245	7.509	24	2.879	1.990	69	12.263	1.239	10	98.195	52.119	53
MERCANCÍAS P.M.A. > 3.500 KG.	7.544	6.535	87	4.112	950	23	685	585	85	1.943	166	9	14.284	8.236	58
AUTOBUSES	1.475	1.332	90	390	74	19	56	52	93	185	21	11	2.106	1.479	70
REMOLQUES Y SEMIREMOLQUES	3.221	2.676	83	1.458	491	34	374	301	80	458	83	18	5.511	3.551	64
AGRÍCOLAS	3.692	2.643	72	11.339	7.303	64	406	87	21	9.840	336	3	25.277	10.369	41
OTROS	693	528	76	1.086	226	21	236	40	17	1.212	65	5	3.227	859	27
TOTAL	201.172	162.684	81	123.739	34.671	28	34.669	18.207	53	78.587	8.124	10	438.167	223.686	51

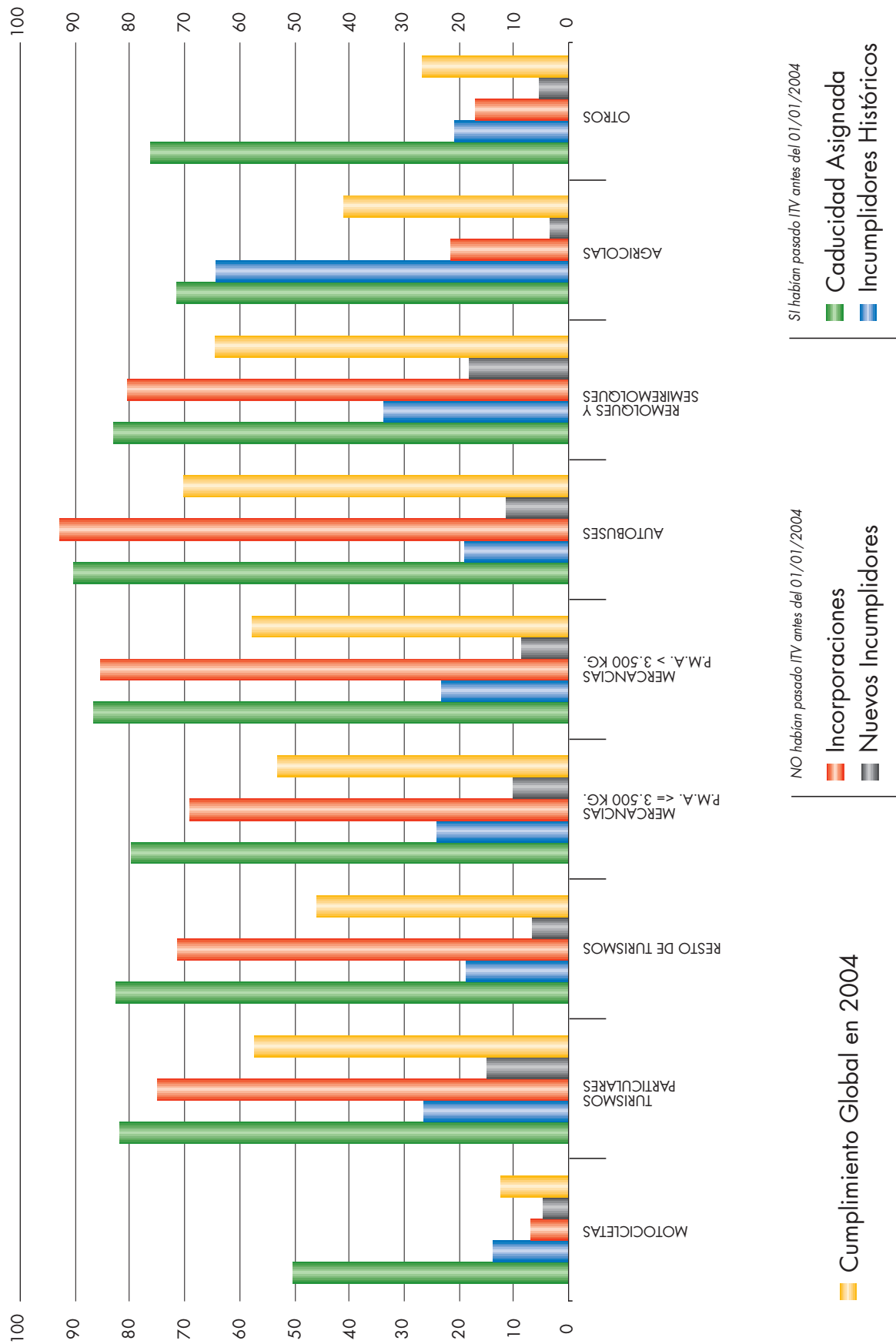

Grado de Cumplimiento de Inspección en la provincia de **HUELVA**

Tipo de vehículo	Vehículos que SI habían pasado ITV antes del 01/01/2004						Vehículos que NO habían pasado ITV antes del 01/01/2004						Cumplimiento Global en 2004		
	Caducidad Asignada			Incumplidores Históricos			Incorporaciones			Nuevos Incumplidores			Vehículos Inspeccionables	Vehículos Inspeccionados	% Cumplimiento
	Vehículos Inspeccionables	Vehículos Inspeccionados	% Cumplimiento	Vehículos Inspeccionables	Vehículos Inspeccionados	% Cumplimiento	Vehículos Inspeccionables	Vehículos Inspeccionados	% Cumplimiento	Vehículos Inspeccionables	Vehículos Inspeccionados	% Cumplimiento			
MOTOCICLETAS	1.140	540	47	2.916	467	16	5.242	181	3	4.108	148	4	13.406	1.336	10
TURISMOS PARTICULARES	61.299	50.289	82	22.916	6.987	30	10.246	8.016	78	15.986	2.356	15	110.447	67.648	61
RESTO DE TURISMOS	696	532	76	293	97	33	200	141	71	619	63	10	1.808	833	46
MERCANCÍAS P.M.A. <= 3.500 KG.	26.242	20.772	79	15.018	3.757	25	1.473	1.060	72	6.712	565	8	49.445	26.154	53
MERCANCÍAS P.M.A. > 3.500 KG.	3.800	3.380	89	1.436	356	25	267	246	92	1.056	69	7	6.559	4.051	62
AUTOBUSES	727	660	91	278	68	24	20	17	85	129	13	10	1.154	758	66
REMOLQUES Y SEMIREMOLQUES	2.001	1.681	84	868	361	42	142	105	74	416	53	13	3.427	2.200	64
AGRÍCOLAS	993	570	57	2.423	556	23	299	57	19	4.713	100	2	8.428	1.283	15
OTROS	343	255	74	541	95	18	103	20	19	648	27	4	1.635	397	24
TOTAL	97.241	78.679	81	46.689	12.744	27	17.992	9.843	55	34.387	3.394	10	196.309	104.660	53

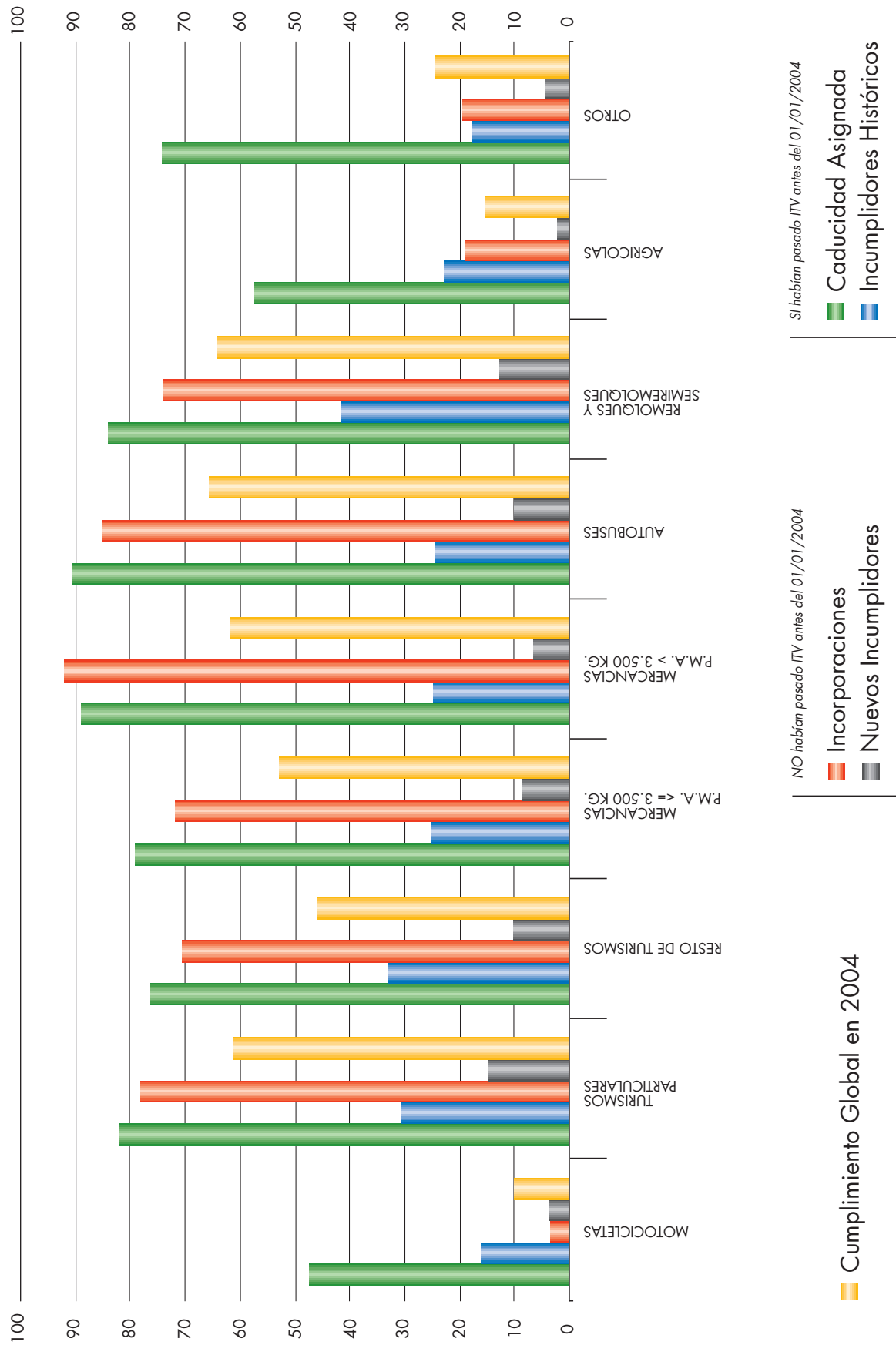

Grado de Cumplimiento de Inspección en la provincia de JAÉN

Tipo de vehículo	Vehículos que SI habían pasado ITV antes del 01/01/2004						Vehículos que NO habían pasado ITV antes del 01/01/2004						Cumplimiento Global en 2004		
	Caducidad Asignada			Incumplidores Históricos			Incorporaciones			Nuevos Incumplidores			Vehículos Inspeccionables	Vehículos Inspeccionados	% Cumplimiento
	Vehículos Inspeccionables	Vehículos Inspeccionados	% Cumplimiento	Vehículos Inspeccionables	Vehículos Inspeccionados	% Cumplimiento	Vehículos Inspeccionables	Vehículos Inspeccionados	% Cumplimiento	Vehículos Inspeccionables	Vehículos Inspeccionados	% Cumplimiento			
MOTOCICLETAS	1.715	911	53	4.294	592	14	5.137	304	6	4.452	203	5	15.598	2.010	13
TURISMOS PARTICULARES	93.329	79.239	85	32.230	9.036	28	12.473	9.859	79	20.001	4.121	21	158.033	102.255	65
RESTO DE TURISMOS	765	623	81	327	65	20	170	132	78	485	78	16	1.747	898	51
MERCANCÍAS P.M.A. <= 3.500 KG.	69.250	57.083	82	23.541	6.567	28	2.006	1.524	76	7.215	1.083	15	102.012	66.257	65
MERCANCÍAS P.M.A. > 3.500 KG.	6.160	5.271	86	2.711	686	25	428	335	78	1.403	185	13	10.702	6.477	61
AUTOBUSES	644	605	94	132	24	18	13	12	92	90	6	7	879	647	74
REMOLQUES Y SEMIREMOLQUES	2.749	2.242	82	1.330	483	36	213	131	62	724	150	21	5.016	3.006	60
AGRÍCOLAS	8.723	6.991	80	14.220	8.439	59	1.536	650	42	10.997	583	5	35.476	16.663	47
OTROS	747	582	78	1.050	184	18	175	27	15	1.099	61	6	3.071	854	28
TOTAL	184.082	153.547	83	79.835	26.076	33	22.151	12.974	59	46.466	6.470	14	332.534	199.067	60

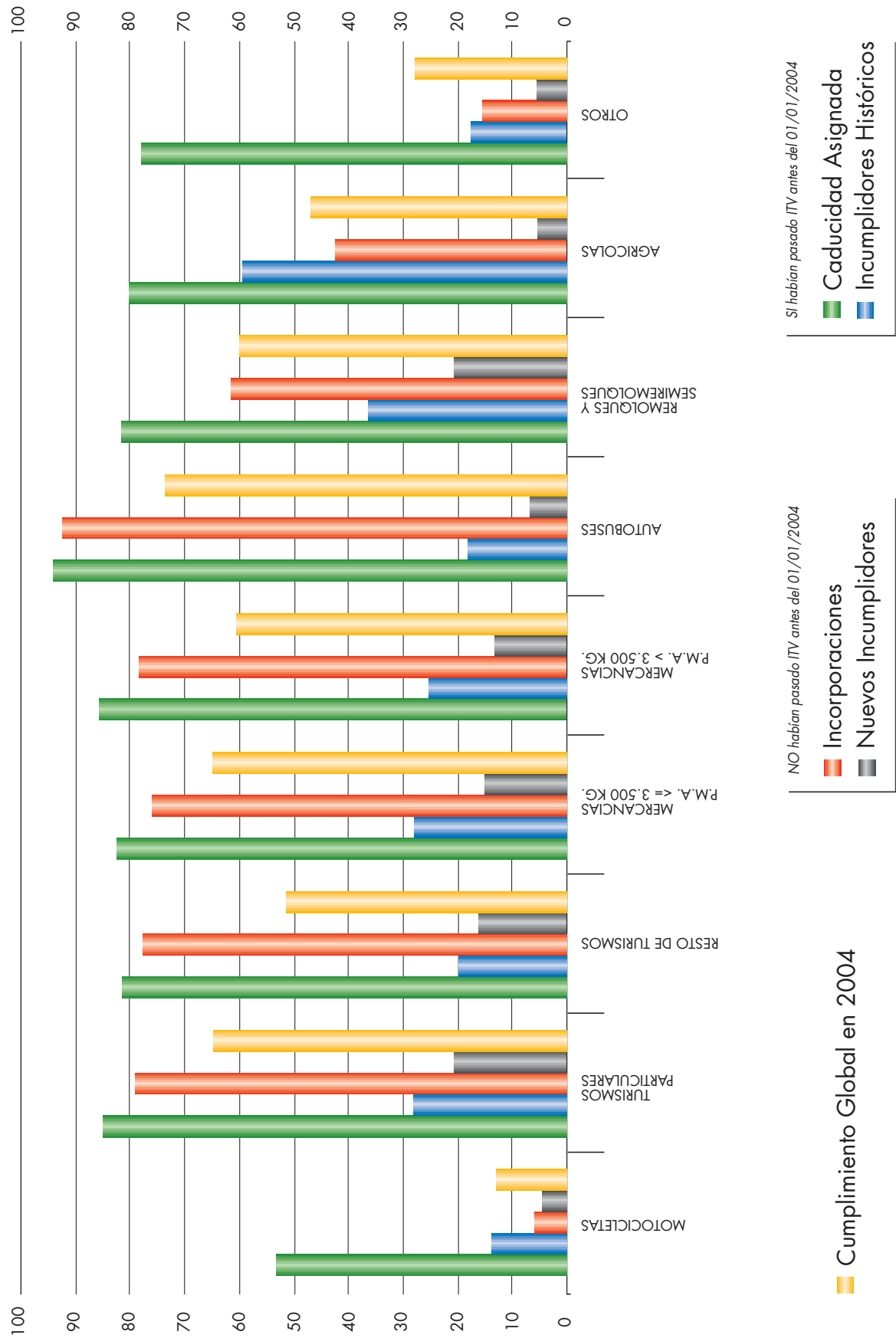

Grado de Cumplimiento de Inspección en la provincia de MÁLAGA

Tipo de vehículo	Vehículos que SI habían pasado ITV antes del 01/01/2004						Vehículos que NO habían pasado ITV antes del 01/01/2004						Cumplimiento Global en 2004		
	Caducidad Asignada			Incumplidores Históricos			Incorporaciones			Nuevos Incumplidores			Vehículos Inspeccionables	Vehículos Inspeccionados	% Cumplimiento
	Vehículos Inspeccionables	Vehículos Inspeccionados	% Cumplimiento	Vehículos Inspeccionables	Vehículos Inspeccionados	% Cumplimiento	Vehículos Inspeccionables	Vehículos Inspeccionados	% Cumplimiento	Vehículos Inspeccionables	Vehículos Inspeccionados	% Cumplimiento			
MOTOCICLETAS	5.234	2.536	48	14.099	2.017	14	16.523	1.119	7	18.550	942	5	54.406	6.614	12
TURISMOS PARTICULARES	180.990	142.085	79	101.912	31.070	30	34.751	24.668	71	62.259	9.313	15	379.912	207.136	55
RESTO DE TURISMOS	4.367	3.094	71	4.342	495	11	4.866	2.395	49	74.513	1.066	1	88.088	7.050	8
MERCANCÍAS P.M.A. <= 3.500 KG.	57.306	44.207	77	40.150	9.980	25	5.137	3.202	62	19.692	2.097	11	122.285	59.486	49
MERCANCÍAS P.M.A. > 3.500 KG.	10.414	9.037	87	5.412	1.454	27	874	720	82	2.789	253	9	19.489	11.464	59
AUTOBUSES	1.562	1.387	89	522	96	18	54	53	98	361	18	5	2.499	1.554	62
REMOLQUES Y SEMIREMOLQUES	3.398	2.856	84	1.959	675	34	423	297	70	674	113	17	6.454	3.941	61
AGRÍCOLAS	2.421	1.927	80	8.585	6.940	81	339	139	41	5.235	154	3	16.580	9.160	55
OTROS	1.013	793	78	2.162	389	18	268	30	11	1.514	58	4	4.957	1.270	26
TOTAL	266.705	207.922	78	179.143	53.116	30	63.235	32.623	52	185.587	14.014	8	694.670	307.675	44

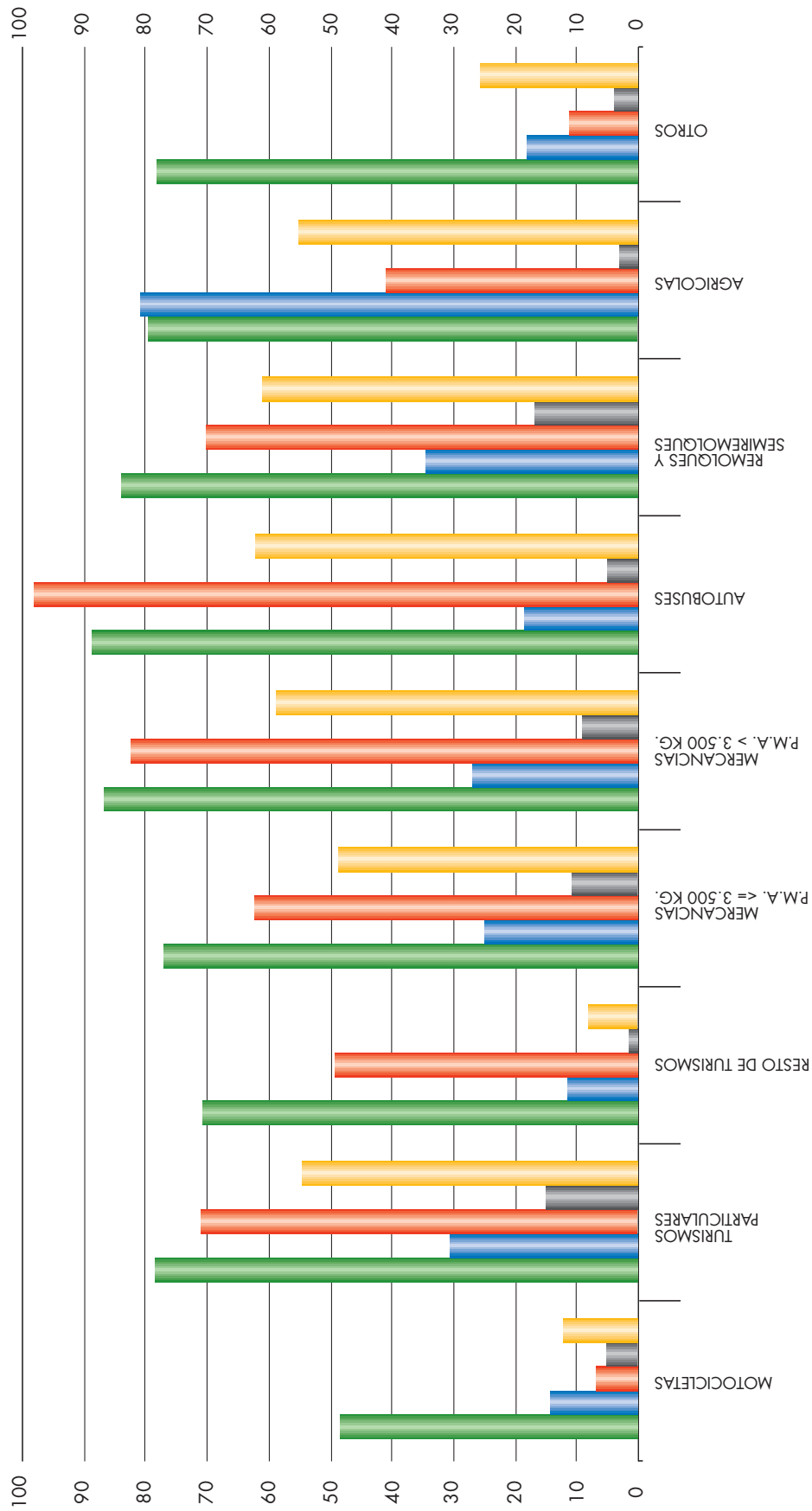

Si habían pasado ITV antes del 01/01/2004

- Caducidad Asignada
- Incumplidores Históricos

NO habían pasado ITV antes del 01/01/2004

- Incorporaciones
- Nuevos Incumplidores

Cumplimiento Global en 2004

Grado de Cumplimiento de Inspección en la provincia de **SEVILLA**

Tipo de vehículo	Vehículos que SI habían pasado ITV antes del 01/01/2004						Vehículos que NO habían pasado ITV antes del 01/01/2004						Cumplimiento Global en 2004		
	Caducidad Asignada			Incumplidores Históricos			Incorporaciones			Nuevos Incumplidores			Vehículos Inspeccionables	Vehículos Inspeccionados	% Cumplimiento
	Vehículos Inspeccionables	Vehículos Inspeccionados	% Cumplimiento	Vehículos Inspeccionables	Vehículos Inspeccionados	% Cumplimiento	Vehículos Inspeccionables	Vehículos Inspeccionados	% Cumplimiento	Vehículos Inspeccionables	Vehículos Inspeccionados	% Cumplimiento			
MOTOCICLETAS	5.651	2.818	50	15.195	2.312	15	21.937	864	4	18.603	806	4	61.386	6.800	11
TURISMOS PARTICULARES	237.585	191.489	81	112.687	33.391	30	44.309	33.618	76	62.404	10.646	17	456.985	269.144	59
RESTO DE TURISMOS	1.421	1.048	74	1.091	243	22	799	386	48	3.164	200	6	6.475	1.877	29
MERCANCÍAS P.M.A. <= 3.500 KG.	71.588	55.024	77	49.558	11.409	23	5.644	3.711	66	21.473	2.175	10	148.263	72.319	49
MERCANCÍAS P.M.A. > 3.500 KG.	14.494	12.644	87	6.801	1.472	22	1.159	1.011	87	3.957	306	8	26.411	15.433	58
AUTOBUSES	2.274	2.083	92	669	143	21	85	77	91	534	12	2	3.562	2.315	65
REMOLQUES Y SEMIREMOLQUES	8.820	7.272	82	3.880	1.382	36	686	520	76	1.505	254	17	14.891	9.428	63
AGRÍCOLAS	8.727	6.682	77	22.243	15.651	70	953	293	31	16.291	413	3	48.214	23.039	48
OTROS	1.904	1.506	79	2.811	492	18	295	31	11	1.884	76	4	6.894	2.105	31
TOTAL	352.464	280.566	80	214.935	66.495	31	75.867	40.511	53	129.815	14.888	11	773.081	402.460	52

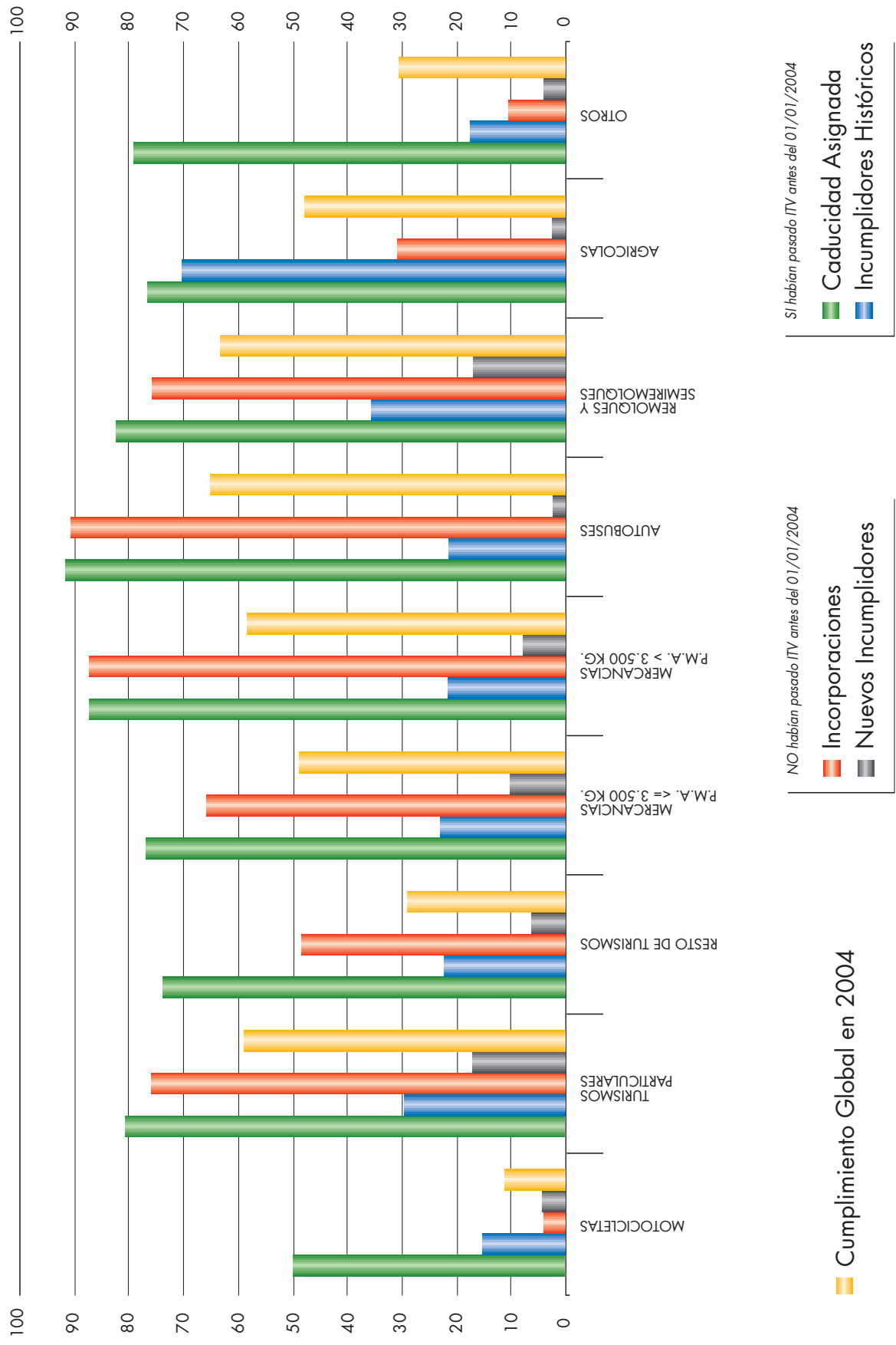

Cumplimiento Global en 2004

Grado de Cumplimiento de Inspección en ANDALUCÍA

Tipo de vehículo	Vehículos que SI habían pasado ITV antes del 01/01/2004				Vehículos que NO habían pasado ITV antes del 01/01/2004				Cumplimiento Global en 2004					
	Caducidad Asignada		Incumplidores Históricos		Incorporaciones		Nuevos Incumplidores		Vehículos Inspeccionados	Vehículos Inspeccionables	% Cumplimiento			
	Vehículos Inspeccionables	Vehículos Inspeccionados	% Cumplimiento	Vehículos Inspeccionables	Vehículos Inspeccionados	% Cumplimiento	Vehículos Inspeccionables	Vehículos Inspeccionados				% Cumplimiento		
MOTOCICLETAS	25.360	12.758	50,31	67.540	9.665	14,31	4.580	5,00	90.889	3.975	4,37	275.305	30.978	11,25
TURISMOS PARTICULARES	1.037.839	842.140	81,14	475.414	137.266	28,87	134.247	75,10	301.945	47.070	15,59	1.993.967	1.160.723	58,21
RESTO DE TURISMOS	12.272	9.409	76,67	8.554	1.397	16,33	3.852	53,61	85.761	1.724	2,01	113.772	16.382	14,40
MERCANCÍAS P.M.A. ≤ 3.500 KG.	408.628	324.099	79,31	233.666	57.030	24,41	16.599	67,68	98.265	10.164	10,34	765.085	407.892	53,31
MERCANCÍAS P.M.A. > 3.500 KG.	66.207	57.285	86,52	31.256	7.580	24,25	4.565	82,85	17.107	1.472	8,60	120.080	70.902	59,05
AUTOBUSES	9.633	8.718	90,50	2.716	601	22,13	303	92,38	1.757	106	6,03	14.434	9.728	67,40
REMOLQUES Y SEMIREMOLQUES	32.754	27.105	82,75	15.220	5.346	35,12	2.228	74,71	5.843	958	16,40	56.799	35.637	62,74
AGRÍCOLAS	32.847	24.434	74,39	94.441	64.482	68,28	1.665	32,68	81.405	2.281	2,80	213.788	92.862	43,44
OTROS	7.261	5.665	78,02	11.970	2.141	17,89	240	15,29	9.440	421	4,46	30.241	8.467	28,00
TOTAL	1.632.801	1.311.613	80,33	940.777	285.508	30,35	168.279	53,00	692.412	68.171	9,85	3.583.471	1.833.571	51,17

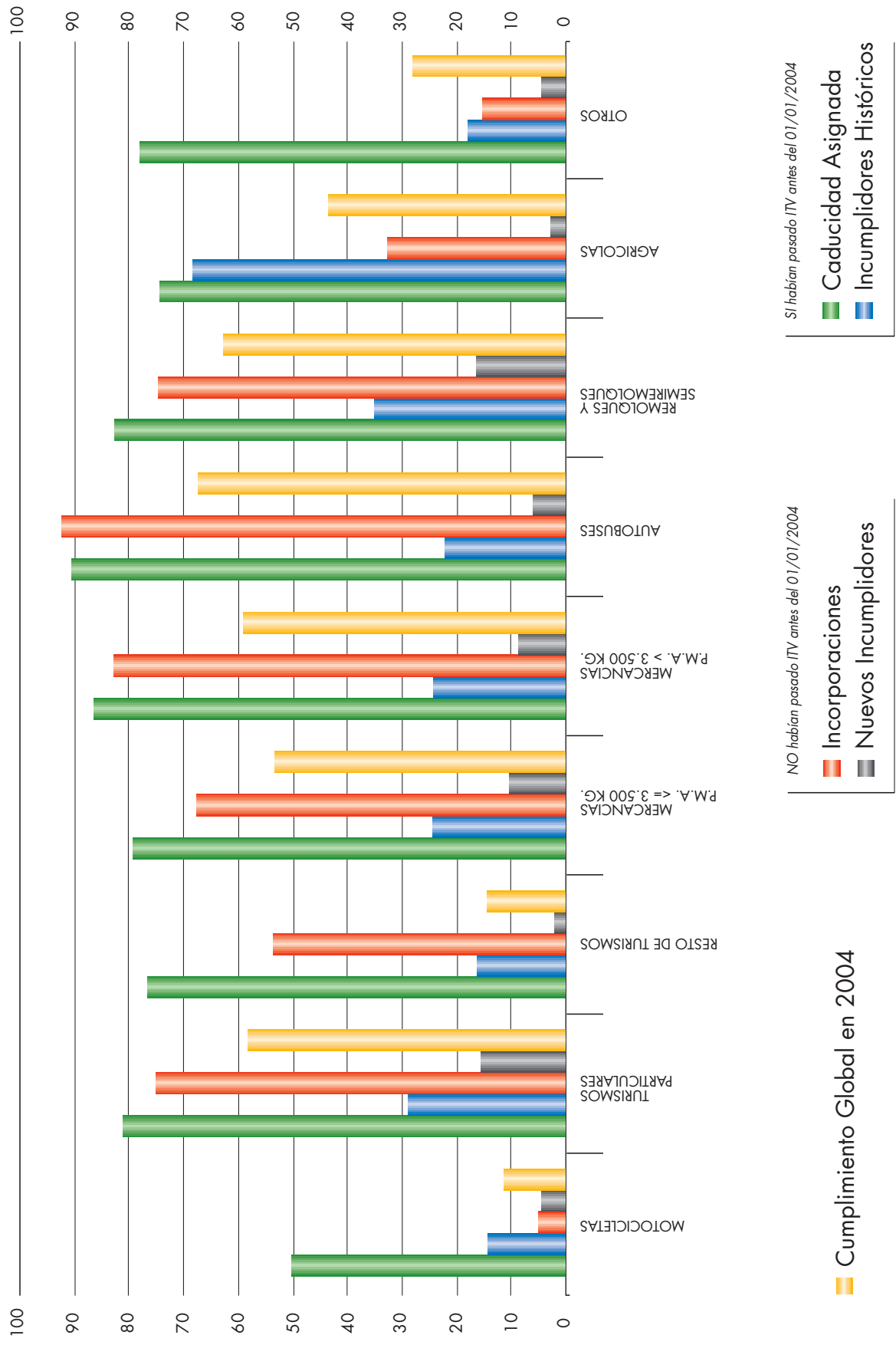

Edita:
CONSEJERIA DE INNOVACION, CIENCIA Y EMPRESA
Dirección General de Industria, Energía y Minas

Producción:
Artefacto
M^a Josefa Segovia, 36. Sevilla
Tel: 95 458 00 91 Fax: 95 458 40 64
correo@artefacto.net



JUNTA DE ANDALUCIA