

# Estructura de las Universidades Públicas Andaluzas. Curso 2012-2013

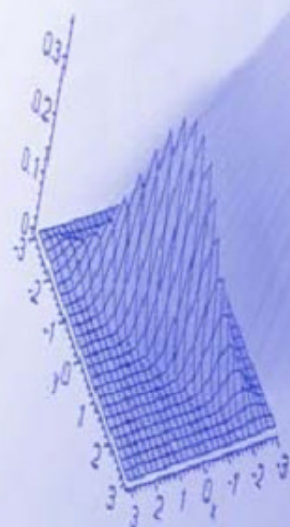

CONSEJERÍA DE ECONOMÍA,  
INNOVACIÓN, CIENCIA Y EMPLEO

Unidad Estadística





## CAPÍTULO I. OFERTA DE TÍTULOS DE 1º y 2º CICLO Y GRADOS. CURSO 2012-2013

### RELACIÓN DE TABLAS

Tabla 1.1.	Oferta de títulos de 1º y 2º Ciclos y Grados en la Universidad de Almería
Tabla 1.2.	Oferta de títulos de 1º y 2º Ciclos y Grados en la Universidad de Cádiz
Tabla 1.3.	Oferta de títulos de 1º y 2º Ciclos y Grados en la Universidad de Córdoba
Tabla 1.4.	Oferta de títulos de 1º y 2º Ciclos y Grados en la Universidad de Granada
Tabla 1.5.	Oferta de títulos de 1º y 2º Ciclos y Grados en la Universidad de Huelva
Tabla 1.6.	Oferta de títulos de 1º y 2º Ciclos y Grados en la Universidad de Jaén
Tabla 1.7.	Oferta de títulos de 1º y 2º Ciclos y Grados en la Universidad de Málaga
Tabla 1.8.	Oferta de títulos de 1º y 2º Ciclos y Grados en la Universidad Pablo de Olavide
Tabla 1.9.	Oferta de títulos de 1º y 2º Ciclos y Grados en la Universidad de Sevilla
Tabla 2.1.	Oferta de títulos de Máster en la Universidad de Almería
Tabla 2.2.	Oferta de títulos de Máster en la Universidad de Cádiz
Tabla 2.3.	Oferta de títulos de Máster en la Universidad de Córdoba
Tabla 2.4.	Oferta de títulos de Máster en la Universidad de Granada
Tabla 2.5.	Oferta de títulos de Máster en la Universidad de Huelva
Tabla 2.6.	Oferta de títulos de Máster en la Universidad Internacional de Andalucía
Tabla 2.7.	Oferta de títulos de Máster en la Universidad de Jaén
Tabla 2.8.	Oferta de títulos de Máster en la Universidad de Málaga
Tabla 2.9.	Oferta de títulos de Máster en la Universidad Pablo de Olavide
Tabla 2.10.	Oferta de títulos de Máster en la Universidad de Sevilla
Tabla 3.1.	Oferta de Programas de Doctorado en la Universidad de Almería
Tabla 3.2.	Oferta de Programas de Doctorado Máster en la Universidad de Cádiz
Tabla 3.3.	Oferta de Programas de Doctorado Máster en la Universidad de Córdoba
Tabla 3.4.	Oferta de Programas de Doctorado Máster en la Universidad de Granada
Tabla 3.5.	Oferta de Programas de Doctorado Máster en la Universidad de Huelva
Tabla 3.6.	Oferta de Programas de Doctorado Máster en la Universidad de Jaén
Tabla 3.7.	Oferta de Programas de Doctorado Máster en la Universidad de Málaga
Tabla 3.8.	Oferta de Programas de Doctorado Máster en la Universidad de Pablo de Olavide
Tabla 3.9.	Oferta de Programas de Doctorado Máster en la Universidad de Sevilla

### RELACIÓN DE GRÁFICOS

Gráfico 1.1	Porcentaje de Grados implantados en el curso 2012-2013 sobre el total de títulos
Gráfico 2.1	Porcentaje de Másteres interuniversitarios impartidos en el curso 2012-2013 en las Universidades Públicas Andaluzas



## CAPÍTULO II. OFERTA Y DEMANDA DE PLAZAS DE NUEVO INGRESO EN PRIMERA PREFERENCIA EN GRADOS Y PRIMEROS CICLOS. (CURSO 2012-2013 )

### RELACION DE TABLAS

Tabla 2.1	Oferta de plazas de nuevo ingreso en grados por universidad
Tabla 2.2	Oferta de plazas de nuevo ingreso en grados por rama de conocimiento y universidad
Tabla 2.3	Demanda de plazas en primera preferencia de nuevo ingreso en grados por universidad y sexo
Tabla 2.4	Demanda de plazas en primera preferencia de nuevo ingreso en grados por zona geográfica de residencia y sexo
Tabla 2.5	Demanda de plazas en primera preferencia de nuevo ingreso en grados por universidad, rama de conocimiento y sexo
Tabla 2.6	Estudios más solicitados en primera preferencia en grados del sistema universitario andaluz según ramas de conocimiento, titulaciones y sexo
Tabla 2.7	Oferta y demanda de plazas en primera preferencia de nuevo ingreso en grados por universidad y rama de conocimiento
Tabla 2.8	Resultado del proceso de matriculación en grados por zona geográfica de residencia y sexo
Tabla 2.9	Alumnado de nuevo ingreso matriculado en grados del sistema universitario andaluz según universidad, rama de conocimiento y preferencia
Tabla 2.10	Alumnado de nuevo ingreso matriculado en grados por cupo de admisión, tipo de centro y sexo
Tabla 2.11	Alumnado de nuevo ingreso matriculado en grados por cupo de admisión y rama de conocimiento
Tabla 2.12	Alumnado de nuevo ingreso matriculado en grados por universidad, cupo de admisión y sexo
Tabla 2.13	Alumnado de nuevo ingreso matriculado en grados por cupo de admisión y vía de acceso

### RELACIÓN DE GRÁFICOS

Gráfico 2.1	Porcentaje de plazas de nuevo ingreso ofertadas en grados por universidad
Gráfico 2.2	Oferta de plazas de nuevo ingreso en grados por rama de conocimiento y universidad
Gráfico 2.3	Porcentaje de plazas solicitadas en primera preferencia de nuevo ingreso en grados por universidad y sexo
Gráfico 2.4	Porcentaje de plazas solicitadas en primera preferencia de nuevo ingreso en grados por zona geográfica de residencia y sexo
Gráfico 2.5	Porcentaje de plazas solicitadas en primera preferencia de nuevo ingreso por sexo y rama de conocimiento
Gráfico 2.6	Estudios en los primeros ciclos más solicitados en primera preferencia por rama de conocimiento, titulaciones y sexo
Gráfico 2.7	Oferta y demanda de plazas en primera preferencia de nuevo ingreso en grados por universidad y rama de conocimiento
Gráfico 2.8	Alumnado matriculado de nuevo ingreso en grados por rama de conocimiento y preferencia de solicitud
Gráfico 2.9	Porcentaje de alumnado de nuevo ingreso matriculado en grados por tipología de centro y cupo de admisión
Gráfico 2.10	Porcentaje de alumnado de nuevo ingreso matriculado en grados por universidad y cupo de admisión
Gráfico 2.11	Porcentaje de alumnado de nuevo ingreso matriculado en grados por vía de acceso y cupo de admisión



## **CAPÍTULO III. PERSONAL DE LAS UNIVERSIDADES PÚBLICAS ANDALUZAS A 31-12-13**

### **RELACIÓN DE TABLAS**

**Tabla 3.1. Personal Docente e Investigador por Relación Contractual, Sexo y Universidad**

**Tabla 3.2. Personal Docente e Investigador por Universidad, Tipología y Sexo**

**Tabla 3.3. Personal de Administración y Servicios por Relación Contractual, Sexo y Universidad**

**Tabla 3.4. Personal de Administración y Servicios por Universidad, Sexo y Grupo**

### **RELACIÓN DE GRÁFICOS**

**Gráfico 3.1. Personal Docente e Investigador por Universidad y Sexo**

**Gráfico 3.2. Personal Docente e Investigador por Sexo, Universidad y Relación Contractual**

**Gráfico 3.3. Personal de Administración y Servicios por Universidad y Sexo**

**Gráfico 3.4. Personal de Administración y Servicios por Sexo, Universidad y Relación Contractual**



## CAPÍTULO IV. PRESUPUESTOS LIQUIDADOS DE INGRESOS Y GASTOS DEL EJERCICIO 2012

### RELACIÓN DE TABLAS

<a href="#">Tabla 4.1</a>	Presupuestos liquidados de ingresos por capítulos. Total y porcentaje
<a href="#">Tabla 4.2</a>	Presupuestos liquidados de ingresos por capítulos. Totales y porcentaje de variación en el período 2011-2012
<a href="#">Tabla 4.3</a>	Presupuesto liquidado de ingresos por universidad. Total y porcentaje
<a href="#">Tabla 4.4</a>	Presupuesto liquidado de ingresos por universidad. Total y porcentaje de variación por año
<a href="#">Tabla 4.5</a>	Presupuesto liquidado de ingresos por universidad y estructura de los ingresos
<a href="#">Tabla 4.6</a>	Presupuesto liquidado de gastos. Total y porcentaje
<a href="#">Tabla 4.7</a>	Presupuesto liquidado de gastos por capítulos. Totales y variación por año
<a href="#">Tabla 4.8</a>	Presupuesto liquidado de gastos por universidad. Total y porcentaje
<a href="#">Tabla 4.9</a>	Presupuesto liquidado de gastos por universidad. Total y variación en el período 2011-2012
<a href="#">Tabla 4.10</a>	Presupuesto liquidado de gastos por tipo de gasto, capítulo y universidad
<a href="#">Tabla 4.11</a>	Presupuesto liquidado de gastos por universidad, tipo de gasto y capítulo en porcentaje
<a href="#">Tabla 4.12</a>	Resumen de ejecución de los presupuestos liquidados de ingresos y gastos por universidad

### RELACIÓN DE GRÁFICOS

<a href="#">Gráfico 4.2</a>	Presupuesto liquidado de ingresos por capítulos. Porcentaje de variación 2011-2012
<a href="#">Gráfico 4.3</a>	Presupuesto liquidado de ingresos por universidad. Porcentaje
<a href="#">Gráfico 4.4</a>	Presupuesto liquidado de ingresos por universidad de los ejercicios 2011 y 2012 en porcentaje
<a href="#">Gráfico 4.5</a>	Recursos totales por universidad y tipo de recurso
<a href="#">Gráfico 4.6</a>	Presupuesto liquidado de ingresos por tipo de ingreso y universidad (%) y su distribución por capítulos
<a href="#">Gráfico 4.7</a>	Presupuesto liquidado de gastos por capítulos. Porcentaje
<a href="#">Gráfico 4.8</a>	Presupuesto liquidado de gastos por capítulos. Variación 2011-2012
<a href="#">Gráfico 4.9</a>	Presupuesto liquidado de gastos por universidad. Porcentaje
<a href="#">Gráfico 4.10</a>	Presupuesto liquidado de gastos de los ejercicios 2011 y 2012 por universidad en millones de euros
<a href="#">Gráfico 4.11</a>	Presupuesto liquidado de gastos por tipo de gasto y universidad en millones de euros
<a href="#">Gráfico 4.12</a>	Presupuesto liquidado de gastos por universidad y tipo de gasto en porcentaje
<a href="#">Gráfico 4.13</a>	Saldo presupuestario por universidad



## **CAPÍTULO I. OFERTA DE TÍTULOS DE 1º y 2º CICLO, GRADO, MÁSTER y PROGRAMAS DE DOCTORADOS. CURSO 2012-2013**





**TABLA 1.1. OFERTA DE TITULACIONES EN LA UNIVERSIDAD DE ALMERÍA**

**CENTROS PROPIOS**

**Escuela Superior de Ingeniería:**

Ingeniero/a Agrónomo (Sólo el 2.º ciclo)  
Ingeniero/a en Informática (Sólo el 2.º ciclo)  
Ingeniero/a Técnico Agrícola, Especialidad en Explotaciones Agropecuarias  
Ingeniero/a Técnico Agrícola, Especialidad en Hortofruticultura y Jardinería  
Ingeniero/a Técnico Agrícola, Especialidad en Industrias Agrarias y Alimentarias  
Ingeniero/a Técnico Agrícola, Especialidad en Mecanización y Construcciones Rurales  
Ingeniero/a Técnico en Informática de Gestión  
Ingeniero/a Técnico en Informática de Sistemas  
Ingeniero/a Técnico Industrial, Especialidad en Mecánica  
Grado en Ingeniería Agrícola  
Grado en Ingeniería Electrónica Industrial  
Grado en Ingeniería Informática  
Grado en Ingeniería Mecánica  
Grado en Ingeniería Química Industrial

**Facultad de Ciencias de la Educación:**

Licenciado/a en Psicopedagogía  
Maestro/a: Especialidad Educación Física  
Maestro/a: Especialidad en Educación Infantil  
Maestro/a: Especialidad en Educación Musical  
Maestro/a: Especialidad en Educación Primaria  
Maestro/a: Especialidad en Lengua Extranjera  
Grado en Ciencias de la Actividad Física y del Deporte  
Grado en Educación Infantil  
Grado en Educación Primaria  
Grado en Educación Social

**Facultad de Ciencias de la Salud:**

Diplomado/a en Enfermería  
Diplomado/a en Fisioterapia  
Grado en Enfermería  
Grado en Fisioterapia

**Facultad de Ciencias Económicas y Empresariales:**

Diplomado/a en Ciencias Empresariales  
Diplomado/a en Turismo  
Licenciado/a en Administración y Dirección de Empresas  
Licenciado/a en Ciencias del Trabajo  
Licenciado/a en Investigación y Técnicas de Mercado  
Grado en Administración y Dirección de Empresas  
Grado en Economía  
Grado en Finanzas y Contabilidad  
Grado en Marketing e Investigación de Mercado  
Grado en Turismo



**TABLA 1.1. OFERTA DE TITULACIONES EN LA UNIVERSIDAD DE ALMERÍA (CONTINUACIÓN)**

**CENTROS PROPIOS (CONTINUACIÓN)**

**Facultad de Ciencias Experimentales**

Ingeniero/a de Materiales  
Ingeniero/a Químico  
Licenciado/a en Ciencias Ambientales  
Licenciado/a en Matemáticas  
Licenciado/a en Química  
Grado en Ciencias Ambientales  
Grado en Matemáticas  
Grado en Química

**Facultad de Derecho:**

Diplomado/a en Gestión y Administración Pública  
Licenciado/a en Derecho  
Grado en Derecho  
Grado en Gestión y Administración Pública  
Grado en Relaciones Laborales y Recursos Humanos

**Facultad de Humanidades:**

Licenciado/a en Filología Hispánica  
Licenciado/a en Filología Inglesa  
Licenciado/a en Humanidades  
Grado en Estudios Ingleses  
Grado en Filología Hispánica  
Grado en Historia  
Grado en Humanidades

**Facultad de Psicología:**

Licenciado/a en Psicología  
Grado en Psicología

**CENTROS ADSCRITOS**

**Centro Universitario Adscrito de Trabajo Social**

Diplomado/a en Relaciones Laborales  
Grado en Trabajo Social





**TABLA 1.2. OFERTA DE TITULACIONES EN LA UNIVERSIDAD DE CÁDIZ**

**CENTROS PROPIOS**

**Escuela de Ingenierías Marina, Náutica y Radioelectrónica**

Diplomado/a en Máquinas Navales  
Diplomado/a en Navegación Marítima  
Diplomado/a en Radioelectrónica Naval  
Licenciado/a en Máquinas Navales  
Licenciado/a en Náutica y Transporte Marítimo  
Licenciado/a en Radioelectrónica Naval  
Grado en Ingeniería Marina  
Grado en Ingeniería Náutica y Transporte Marítimo  
Grado en Ingeniería Radioelectrónica

**Escuela de Ingeniería Naval y Oceánica:**

Ingeniero/a Técnico/a Naval, Especialidad en Estructuras Marinas  
Ingeniero/a Técnico/a Naval, Especialidad en Propulsión y Servicios del Buque  
Grado en Arquitectura Naval e Ingeniería Marítima

**Escuela Politécnica Superior (Algeciras):**

Ingeniero/a Industrial (Sólo el 2.º ciclo)  
Ingeniero/a Técnico de Obras Públicas, Especialidad en Construcciones Civiles  
Ingeniero/a Técnico de Obras Públicas, Especialidad en Hidrología  
Ingeniero/a Técnico de Obras Públicas, Especialidad en Transporte y Servicios Urbanos  
Ingeniero/a Técnico Industrial, Especialidad en Electricidad  
Ingeniero/a Técnico Industrial, Especialidad en Electrónica Industrial  
Ingeniero/a Técnico Industrial, Especialidad en Mecánica  
Ingeniero/a Técnico Industrial, Especialidad en Química Industrial  
Grado en Ingeniería Civil  
Grado en Ingeniería en Tecnologías Industriales

**Escuela Superior de Ingeniería:**

Ingeniero/a en Informática  
Ingeniero/a en Organización Industrial  
Ingeniero/a Técnico/a en Informática de Gestión  
Ingeniero/a Técnico/a en Informática de Sistemas  
Ingeniero/a Técnico/a Industrial, Especialidad en Electricidad  
Ingeniero/a Técnico/a Industrial, Especialidad en Electrónica Industrial  
Ingeniero/a Técnico/a Industrial, Especialidad en Mecánica  
Grado en Ingeniería Aeroespacial  
Grado en Ingeniería de Diseño Industrial y Desarrollo del Producto  
Grado en Ingeniería Informática  
Grado en Ingeniería en Tecnologías Industriales



**TABLA 1.2. OFERTA DE TITULACIONES EN LA UNIVERSIDAD DE CÁDIZ (CONTINUACIÓN)**

**CENTROS PROPIOS (CONTINUACIÓN)**

**Facultad de Ciencias:**

Ingeniero/a Químico/a  
 Licenciado/a en Enología  
 Licenciado/a en Matemáticas  
 Licenciado/a en Química  
 Grado en Biotecnología  
 Grado en Enología  
 Grado en Ingeniería Química  
 Grado en Matemáticas  
 Grado en Química

**Facultad de Ciencias de la Educación:**

Licenciado/a en Psicopedagogía  
 Maestro/a-Especialidad de Audición y Lenguaje  
 Maestro/a-Especialidad de Educación Especial  
 Maestro/a-Especialidad de Educación Física  
 Maestro/a-Especialidad de Educación Infantil  
 Maestro/a-Especialidad de Educación Musical  
 Maestro/a-Especialidad de Educación Primaria  
 Maestro/a-Especialidad de Lengua Extranjera  
 Grado en Ciencias de la Actividad Física y del Deporte  
 Grado en Educación Infantil  
 Grado en Educación Primaria  
 Grado en Psicología

**Facultad de Ciencias del Mar y Ambientales:**

Licenciado/a en Ciencias Ambientales  
 Licenciado/a en Ciencias del Mar  
 Grado en Ciencias Ambientales  
 Grado en Ciencias del Mar

**Facultad de Ciencias del Trabajo:**

Diplomado/a en Relaciones Laborales  
 Licenciado/a en Ciencias del Trabajo  
 Grado en Relaciones laborales y Recursos Humanos

**Facultad de Ciencias del Trabajo (Sede de Algeciras):**

Grado en Relaciones laborales y Recursos Humanos

**Facultad de Ciencias del Trabajo (Sede de Jerez):**

Grado en Trabajo Social



**TABLA 1.2. OFERTA DE TITULACIONES EN LA UNIVERSIDAD DE CÁDIZ (CONTINUACIÓN)**

**CENTROS PROPIOS (CONTINUACIÓN)**

**Facultad de Ciencias Económicas y Empresariales:**

Diplomado/a en Ciencias Empresariales  
Licenciado/a en Administración y Dirección de Empresas  
Grado en Administración y Dirección de Empresas  
Grado en Finanzas y Contabilidad

**Facultad de Ciencias Económicas y Empresariales (Sede de Algeciras):**

Licenciado/a en Administración y Dirección de Empresas  
Grado en Administración y Dirección de Empresas

**Facultad de Ciencias Económicas y Empresariales (Sede de Jerez):**

Grado en Administración y Dirección de Empresas

**Facultad de Ciencias Sociales y de la Comunicación:**

Diplomado/a en Ciencias Empresariales  
Diplomado/a en Gestión y Administración Pública  
Diplomado/a en Turismo  
Licenciado/a en Publicidad y Relaciones Públicas (sólo el 2º Ciclo).  
Grado en Gestión y Administración Pública  
Grado en Marketing e Investigación de Mercados  
Grado en Publicidad y Relaciones Públicas  
Grado en Turismo

**Facultad de Derecho:**

Licenciado/a en Derecho

**Facultad de Derecho (Sede de Algeciras):**

Grado en Derecho

**Facultad de Derecho (Sede de Jerez):**

Grado en Criminología y Seguridad

**Facultad de Enfermería y Fisioterapia:**

Diplomado/a en Enfermería  
Diplomado/a en Fisioterapia  
Grado en Enfermería  
Grado en Fisioterapia  
Diplomado/a en Enfermería  
Grado en Enfermería

**Facultad de Enfermería y Fisioterapia (Sede de Jerez):**

Diplomado/a en Enfermería



**TABLA 1.2. OFERTA DE TITULACIONES EN LA UNIVERSIDAD DE CÁDIZ (CONTINUACIÓN)**

**CENTROS PROPIOS (CONTINUACIÓN)**

**Facultad de Filosofía y Letras:**

Licenciado/a en Filología Árabe  
Licenciado/a en Filología Clásica  
Licenciado/a en Filología Francesa  
Licenciado/a en Filología Hispánica  
Licenciado/a en Filología Inglesa  
Licenciado/a en Historia  
Licenciado/a en Humanidades  
Licenciado/a en Lingüística  
Grado en Estudios Árabes e Islámicos  
Grado en Estudios Franceses  
Grado en Estudios Ingleses  
Grado en Filología Clásica  
Grado en Filología Hispánica  
Grado en Historia  
Grado en Humanidades  
Grado en Lingüística y Lenguas Aplicadas

**Facultad de Medicina:**

Licenciado/a en Derecho  
Grado en Medicina

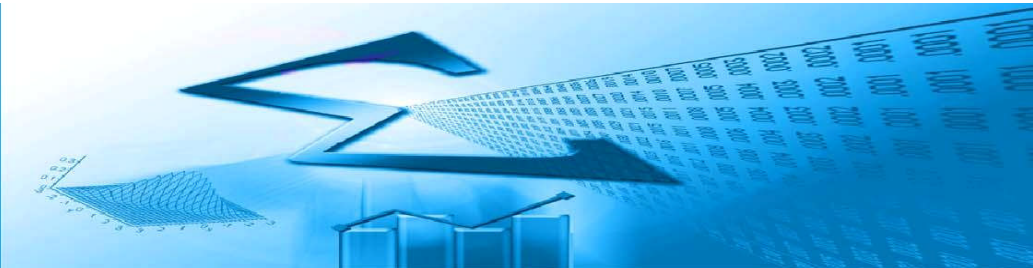

**TABLA 1.2. OFERTA DE TITULACIONES EN LA UNIVERSIDAD DE CÁDIZ (CONTINUACIÓN)**

**CENTROS ADSCRITOS**

**Centro de Enfermería Salus Infirmorum**

Diplomado/a en Enfermería

Grado en Enfermería

**Centro de Estudios Jurídicos y Económicos del Campo de Gibraltar «Francisco Tomás y Valiente» (Algeciras):**

Diplomado/a en Ciencias Empresariales

Diplomado/a en Gestión y Administración Pública

Diplomado/a en Relaciones Laborales

**Centro de Magisterio «Virgen de Europa» (La Linea):**

Maestro/a-Especialidad de Audición y Lenguaje

Maestro/a-Especialidad de Educación Especial

Maestro/a-Especialidad de Educación Física

Maestro/a-Especialidad de Educación Infantil

Maestro/a-Especialidad de Educación Musical

Maestro/a-Especialidad de Educación Primaria

Maestro/a-Especialidad de Lengua Extranjera

Grado en Educación Infantil

Grado en Educación Primaria

**Centro de Relaciones Laborales:**

Diplomado/a en Relaciones Laborales

Diplomado/a en Trabajo Social

Diplomado/a en Turismo

**Centro Universitario de Estudios Superiores:**

Licenciado/a en Derecho



**TABLA 1.3. OFERTA DE TITULACIONES EN LA UNIVERSIDAD DE CÓRDOBA**

#### **CENTROS PROPIOS**

##### **Escuela Técnica Superior de Ingeniería Agronómica y de Montes:**

Ingeniero/a Agrónomo  
Ingeniero/a de Montes  
Licenciado/a en Enología  
Grado en Enología (no se ofertan plazas de nuevo ingreso)  
Grado en Ingeniería Agroalimentaria y del Medio Rural

##### **Escuela Politécnica Superior de Bélmez:**

Ingeniero/a Técnico/a de Minas, Especialidad en Instalaciones Electromecánicas Mineras  
Ingeniero/a Técnico/a de Minas, Especialidad en Sondeos y Prospecciones Mineras  
Ingeniero/a Técnico/a de Minas, Especialidad en Explotación de Minas  
Ingeniero/a Técnico/a de Obras Públicas, Especialidad en Construcciones Civiles  
Grado en Ingeniería Civil  
Grado en Ingeniería en Recursos Energéticos y Mineros

##### **Escuela Politécnica Superior de Córdoba:**

Grado en Ingeniería en Automática y Electrónica Industrial  
Grado en Ingeniería en Informática (sólo el 2º ciclo)  
Grado en Ingeniería Técnico/a en Informática de Gestión  
Grado en Ingeniería Técnico/a en Informática de Sistemas  
Grado en Ingeniería Técnico/a Industrial, Especialidad en Electricidad  
Grado en Ingeniería Técnico/a Industrial, Especialidad en Electrónica Industrial  
Grado en Ingeniería Técnico/a Industrial, Especialidad en Mecánica  
Grado en Ingeniería Eléctrica  
Grado en Ingeniería Electrónica Industrial  
Grado en Ingeniería Informática  
Grado en Ingeniería Mecánica

##### **Facultad de Ciencias:**

Licenciado/a en Biología  
Licenciado/a en Bioquímica  
Licenciado/a en Ciencias Ambientales  
Licenciado/a en Física  
Licenciado/a en Química  
Grado en Biología  
Grado en Bioquímica  
Grado en Ciencias Ambientales  
Grado en Física  
Grado en Química

##### **Facultad de Ciencias del Trabajo:**

Diplomado/a en Relaciones Laborales  
Diplomado/a en Turismo  
Licenciado/a en Ciencias del Trabajo  
Grado en Relaciones Laborales y Recursos Humanos  
Grado en Turismo





**TABLA 1.3. OFERTA DE TITULACIONES EN LA UNIVERSIDAD DE CÓRDOBA (CONTINUACIÓN)**

**CENTROS PROPIOS (CONTINUACIÓN)**

**Facultad de Ciencias de la Educación:**

Licenciado/a en Psicopedagogía  
 Maestro/a-Especialidad de Educación Especial  
 Maestro/a-Especialidad de Educación Física  
 Maestro/a-Especialidad de Educación Infantil  
 Maestro/a-Especialidad de Educación Musical  
 Maestro/a-Especialidad de Educación Primaria  
 Maestro/a-Especialidad de Lengua Extranjera  
 Grado en Educación Infantil  
 Grado en Educación Primaria

**Facultad de Derecho y Ciencias Económicas y Empresariales:**

Licenciado/a en Administración y Dirección de Empresas  
 Licenciado/a en Derecho  
 Grado en Administración y Dirección de Empresas  
 Grado en Derecho

**Facultad de Enfermería:**

Diplomado/a en Enfermería  
 Grado en Enfermería

**Facultad de Filosofía y Letras:**

Licenciado/a en Filología Hispánica  
 Licenciado/a en Filología Inglesa  
 Licenciado/a en Historia  
  
 Licenciado/a en Historia del Arte  
 Licenciado/a en Humanidades  
 Licenciado/a en Traducción e Interpretación  
 Grado en Estudios Ingleses  
 Grado en Filología Hispánica  
  
 Grado en Historia  
 Grado en Historia del Arte  
 Grado en Traducción e Interpretación

**Facultad de Medicina:**

Licenciado/a en Medicina  
 Grado en Medicina

**Facultad de Veterinaria:**

Licenciado/a en Ciencia y Tecnología de los Alimentos  
 Licenciado/a en Veterinaria  
 Grado en Ciencia y Tecnología de los alimentos  
 Grado en Veterinaria



**TABLA 1.3. OFERTA DE TITULACIONES EN LA UNIVERSIDAD DE CÓRDOBA (CONTINUACIÓN)**

**CENTROS ADSCRITOS**

**Centro de Ciencias Económicas y Empresariales (ETEA):**

Diplomado/a en Ciencias Empresariales  
 Licenciado/a en Administración y Dirección de Empresas  
 Licenciado/a en Investigación y Técnicas de Mercado  
 Grado en Administración y Dirección de Empresas  
 Grado en Finanzas y Contabilidad (no se ofertan plazas de nuevo ingreso)

**Centro de Magisterio Sagrado Corazón**

Maestro/a: Especialidad en Audición y Lenguaje  
 Maestro/a: Especialidad en Educación Física  
 Maestro/a: Especialidad en Educación Infantil  
 Maestro/a: Especialidad en Educación Musical  
 Maestro/a: Especialidad en Educación Primaria  
 Maestro/a: Especialidad en Lengua Extranjera  
 Grado en Educación Infantil  
 Grado en Educación Primaria



**TABLA 1.4. OFERTA DE TITULACIONES EN LA UNIVERSIDAD DE GRANADA**

**CENTROS PROPIOS**

**Escuela Técnica Superior de Arquitectura:**

Arquitecto/a  
Grado en Arquitectura

**Escuela Técnica Superior de Ingeniería de Caminos, Canales y Puertos:**

Ingeniero/a de Caminos, Canales y Puertos  
Grado en Ingeniería Civil

**Escuela Técnica Superior de Ingeniería de Edificación**

Arquitecto/a Técnico/a  
Grado en Ingeniería de la Edificación

**Escuela Técnica Superior de Ingenierías de Informática y de Telecomunicación:**

Ingeniero/a de Telecomunicación  
Ingeniero/a en Informática  
Ingeniero/a Técnico/a en Informática de Gestión  
Ingeniero/a Técnico/a en Informática de Sistemas  
Grado en Ingeniería de Tecnologías de Telecomunicación  
Grado en Ingeniería Informática

**Facultad de Bellas Artes:**

Licenciado/a en Bellas Artes  
Grado en Bellas Artes  
Grado en Conservación y Restauración de Bienes Culturales

**Facultad de Ciencias:**

Diplomado/a en Estadística  
Diplomado/a en Óptica y Optometría  
Ingeniero/a en Electrónica  
Ingeniero/a Químico  
Licenciado/a en Biología  
Licenciado/a en Bioquímica  
Licenciado/a en Ciencias Ambientales  
Licenciado/a en Ciencias y Técnicas Estadísticas  
Licenciado/a en Física  
Licenciado/a en Geología  
Licenciado/a en Matemáticas  
Licenciado/a en Química  
Grado en Biología  
Grado en Bioquímica  
Grado en Ciencias Ambientales  
Grado en Estadística  
Grado en Física  
Grado en Geología  
Grado en Ingeniería Electrónica Industrial  
Grado en Ingeniería Química  
Grado en Matemáticas  
Grado en Óptica y Optometría  
Grado en Química



**TABLA 1.4. OFERTA DE TITULACIONES EN LA UNIVERSIDAD DE GRANADA (CONTINUACIÓN)**

**CENTROS PROPIOS (CONTINUACIÓN)**

**Facultad de Ciencias del Deporte:**

Licenciado/a en Ciencias de la Actividad Física y del Deporte  
Grado en Ciencias de la Actividad Física y del Deporte

**Facultad de Ciencias del Trabajo:**

Diplomado/a en Relaciones Laborales  
Licenciado/a en Ciencias del Trabajo  
Grado en Relaciones Laborales y Recursos Humanos

**Facultad de Ciencias de la Educación:**

Diplomado/a en Educación Social  
Licenciado/a en Pedagogía  
Licenciado/a en Psicopedagogía  
Maestro/a-Especialidad de Audición y Lenguaje  
Maestro/a-Especialidad de Educación Especial  
Maestro/a-Especialidad de Educación Física  
Maestro/a-Especialidad de Educación Infantil  
Maestro/a-Especialidad de Educación Musical  
Maestro/a-Especialidad de Educación Primaria  
Maestro/a-Especialidad de Lengua Extranjera  
Grado en Educación Infantil  
Grado en Educación Primaria  
Grado en Educación Social  
Grado en Pedagogía

**Facultad de Ciencias de la Salud:**

Diplomado/a en Enfermería  
Diplomado/a en Terapia Ocupacional  
Grado en Enfermería  
Grado en Fisioterapia  
Grado en Terapia Ocupacional

**Facultad de Ciencias Económicas y Empresariales:**

Diplomado/a en Ciencias Empresariales  
Diplomado/a en Turismo  
Licenciado/a en Administración y Dirección de Empresas  
Licenciado/a en Economía  
Licenciado/a/a en Investigación y Técnicas de Mercado  
Grado en Administración y Dirección de Empresas  
Grado en Economía  
Grado en Finanzas y Contabilidad  
Grado en Marketing e Investigación de Mercados  
Grado en Turismo

**Facultad de Ciencias Políticas y Sociología:**

Licenciado/a en Ciencias Políticas y de la Administración  
Licenciado/a en Sociología  
Grado en Ciencias Políticas y de la Administración  
Grado en Sociología



**TABLA 1.4. OFERTA DE TITULACIONES EN LA UNIVERSIDAD DE GRANADA (CONTINUACIÓN)**

**CENTROS PROPIOS (CONTINUACIÓN)**

**Facultad de Comunicación y Documentación:**

Diplomado/a en Biblioteconomía y Documentación  
Licenciado/a en Comunicación Audiovisual  
Licenciado/a en Documentación  
Grado en Comunicación Audiovisual  
Grado en Información y Documentación

**Facultad de Derecho:**

Licenciado/a en Derecho  
Diplomado/a en Ciencias Empresariales  
Grado en Criminología  
Grado en Derecho

**Facultad de Farmacia:**

Diplomado/a en Nutrición Humana y Dietética  
Licenciado/a en Ciencia y Tecnología de los Alimentos  
Licenciado/a en Farmacia  
Grado en Ciencia y Tecnología de los Alimentos  
Grado en Farmacia  
Grado en Nutrición Humana y Dietética

**Facultad de Filosofía y Letras:**

Licenciado/a en Antropología Social y Cultural  
Licenciado/a en Filología Árabe  
Licenciado/a en Filología Clásica  
Licenciado/a en Filología Eslava  
Licenciado/a en Filología Francesa  
Licenciado/a en Filología Hebrea  
Licenciado/a en Filología Hispánica  
Licenciado/a en Filología Inglesa  
Licenciado/a en Filología Italiana  
Licenciado/a en Filología Portuguesa  
Licenciado/a en Filología Románica  
Licenciado/a en Filosofía  
Licenciado/a en Geografía  
Licenciado/a en Historia  
Licenciado/a en Historia del Arte  
Licenciado/a en Historia y Ciencias de la Música  
Licenciado/a en Teoría de la Literatura y Literatura Comparada  
Grado en Antropología Social y Cultural  
Grado en Estudios Árabes e Islámicos  
Grado en Estudios Franceses  
Grado en Estudios Ingleses  
Grado en Filología Clásica  
Grado en Filología Hispánica  
Grado en Filosofía



**TABLA 1.4. OFERTA DE TITULACIONES EN LA UNIVERSIDAD DE GRANADA (CONTINUACIÓN)**

**CENTROS PROPIOS (CONTINUACIÓN)**

**Facultad de Filosofía y Letras (continuación):**

Grado en Geografía y Gestión del Territorio  
Grado en Historia  
Grado en Historia del Arte  
Grado en Historia y Ciencias de la Música  
Grado en Lenguas Modernas y sus Literaturas  
Grado en Literaturas Comparadas

**Facultad de Medicina:**

Licenciado/a en Medicina  
Grado en Medicina

**Facultad de Odontología:**

Licenciado/a en Odontología  
Grado en Odontología

**Facultad de Psicología:**

Diplomado/a en Logopedia  
Licenciado/a en Psicología  
Grado en Logopedia  
Grado en Psicología

**Facultad de Trabajo Social:**

Diplomado/a o en Trabajo Social  
Grado en Trabajo Social

**Facultad de Traducción e Interpretación:**

Licenciado/a en Traducción e Interpretación  
Grado en Traducción e Interpretación





**TABLA 1.4. OFERTA DE TITULACIONES EN LA UNIVERSIDAD DE GRANADA (CONTINUACIÓN)**

**CENTROS ADSCRITOS**

**Centro de Enfermería Virgen de las Nieves:**

Diplomado/a en Enfermería

Grado en Enfermería (no se ofertan plazas de nuevo ingreso)

**Centro de Magisterio La Inmaculada:**

Maestro/a: Especialidad en Audición y Lenguaje

Maestro/a: Especialidad en Educación Especial

Maestro/a: Especialidad en Educación Física

Maestro/a: Especialidad en Educación Infantil

Maestro/a: Especialidad en Educación Musical

Maestro/a: Especialidad en Educación Primaria

Maestro/a: Especialidad en Lengua Extranjera

Grado en Educación Infantil

Grado en Educación Primaria



**TABLA 1.4. OFERTA DE TITULACIONES EN LA UNIVERSIDAD DE GRANADA EN CEUTA Y MELILLA**

**CEUTA**  
**CENTROS PROPIOS**

**Facultad de Ciencias de la Salud**

Diplomado/a en Enfermería

Grado en Enfermería

**Facultad de Educación y Humanidades:**

Ingeniero/a Técnico/a en Informática de Gestión

Licenciado/a en Psicopedagogía

Maestro/a-Especialidad de Audición y Lenguaje

Maestro/a-Especialidad de Educación Especial

Maestro/a-Especialidad de Educación Física

Maestro/a-Especialidad de Educación Infantil

Maestro/a-Especialidad de Educación Musical

Maestro/a-Especialidad de Educación Primaria

Maestro/a-Especialidad de Lengua Extranjera

Administración y Dirección de Empresas

Grado en Educación Infantil

Grado en Educación Primaria

Grado en Educación Social

Grado en Ingeniería Informática

**MELILLA**  
**CENTROS PROPIOS**

**Facultad de Ciencias Sociales**

Diplomado/a en Ciencias Empresariales

Diplomado/a en Gestión y Administración Pública

Diplomado/a en Relaciones Laborales

Grado en Administración y Dirección de Empresas

Grado en Gestión y Administración Pública

Grado en Relaciones Laborales y Recursos Humanos

**Facultad de Enfermería**

Diplomado/a en Enfermería

Grado en Enfermería

**Facultad de Educación y Humanidades (Melilla):**

Licenciado/a en Psicopedagogía

Maestro/a-Especialidad de Audición y Lenguaje

Maestro/a-Especialidad de Educación Especial

Maestro/a-Especialidad de Educación Física

Maestro/a-Especialidad de Educación Infantil

Maestro/a-Especialidad de Educación Musical

Maestro/a-Especialidad de Educación Primaria

Maestro/a-Especialidad de Lengua Extranjera

Grado en Educación Infantil

Grado en Educación Primaria

Grado en Educación Social



**TABLA 1.5. OFERTA DE TITULACIONES EN LA UNIVERSIDAD DE HUELVA**

**CENTROS PROPIOS**

**Escuela Técnica Superior de Ingeniería:**

Ingeniero/a en Informática  
Ingeniero/a Industrial  
Ingeniero/a Químico  
Ingeniero/a Técnico/a Agrícola, Especialidad en Explotaciones Agropecuarias  
Ingeniero/a Técnico/a Agrícola, Especialidad en Hortofruticultura y Jardinería  
Ingeniero/a Técnico/a Forestal, Especialidad en Explotaciones Forestales  
Ingeniero/a Técnico/a de Minas, Especialidad en Explotación de Minas  
Ingeniero/a Técnico/a de Minas, Especialidad en Recursos Energéticos, Combustibles y Explosivos  
Ingeniero/a Técnico/a de Minas, Especialidad en Sondeos y Prospecciones Mineras  
Ingeniero/a Técnico/a en Informática de Gestión  
Ingeniero/a Técnico/a en Informática de Sistemas  
Ingeniero/a Técnico/a Industrial, Especialidad en Electricidad  
Ingeniero/a Técnico/a Industrial, Especialidad en Electrónica Industrial  
Ingeniero/a Técnico/a Industrial, Especialidad en Mecánica  
Ingeniero/a Técnico/a Industrial, Especialidad en Química Industrial  
Grado en Ingeniería Agrícola  
Grado en Ingeniería Eléctrica  
Grado en Ingeniería Electrónica Industrial  
Grado en Ingeniería en Explotación de Minas y Recursos Energéticos  
Grado en Ingeniería Energética  
Grado en Ingeniería Forestal y del Medio Natural  
Grado en Ingeniería Informática  
Grado en Ingeniería Mecánica  
Grado en Ingeniería Química Industrial

**Facultad de Ciencias de la Educación:**

Diplomado/a en Educación Social  
Licenciado/a en Psicología  
Licenciado/a en Psicopedagogía  
Maestro/a: Especialidad en Educación Especial  
Maestro/a: Especialidad en Educación Física  
Maestro/a: Especialidad en Educación Infantil  
Maestro/a: Especialidad en Educación Musical  
Maestro/a: Especialidad en Educación Primaria  
Maestro/a: Especialidad en Lengua Extranjera  
Grado en Ciencias de la Actividad Física y del Deporte  
Grado en Educación Infantil  
Grado en Educación Primaria  
Grado en Educación Social  
Grado en Psicología

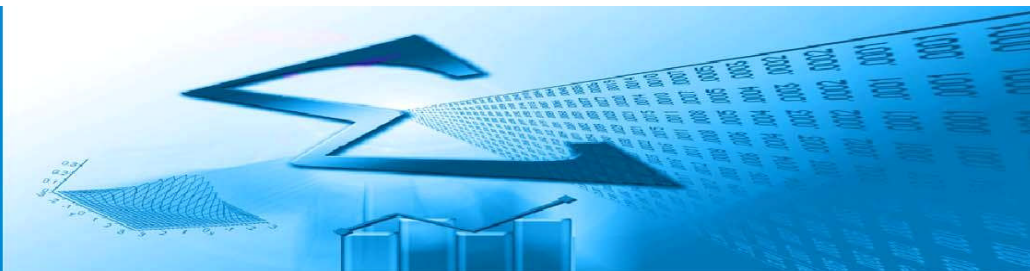

**TABLA 1.5. OFERTA DE TITULACIONES EN LA UNIVERSIDAD DE HUELVA**

**CENTROS PROPIOS (CONTINUACIÓN)**

**Facultad de Ciencias del Trabajo:**

Diplomado/a en Relaciones Laborales  
Licenciado/a en Ciencias del Trabajo  
Grado en Relaciones Laborales y Recursos Humanos

**Facultad de Ciencias Empresariales:**

Diplomado/a en Ciencias Empresariales  
Diplomado/a en Turismo  
Licenciado/a en Administración y Dirección de Empresas  
Grado en Administración y Dirección de Empresas  
Grado en Finanzas y Contabilidad  
Grado en Turismo

**Facultad de Ciencias Experimentales:**

Licenciado/a en Ciencias Ambientales  
Licenciado/a en Geología  
Licenciado/a en Química  
Grado en Ciencias Ambientales  
Grado en Geología  
Grado en Química

**Facultad de Derecho:**

Licenciado/a en Derecho  
Grado en Derecho

**Facultad de Enfermería:**

Diplomado/a en Enfermería  
Grado en Enfermería

**Facultad de Humanidades:**

Licenciado/a en Filología Hispánica  
Licenciado/a en Filología Inglesa  
Licenciado/a en Historia  
Licenciado/a en Humanidades  
Grado en Estudios Ingleses  
Grado en Filología Hispánica  
Grado en Gestión Cultural  
Grado en Historia

**Facultad de Trabajo Social:**

Diplomado/a en Trabajo Social  
Grado en Trabajo Social



**TABLA 1.6. OFERTA DE TITULACIONES EN LA UNIVERSIDAD DE JAÉN**

**CENTROS PROPIOS**

**Escuela Politécnica Superior (Jaén):**

Ingeniero/a de Organización Industrial  
Ingeniero/a en Geodesia y Cartografía  
Ingeniero/a en Informática  
Ingeniero/a Industrial  
Ingeniero/a Técnico/a en Informática de Gestión  
Ingeniero/a Técnico/a en Topografía  
Ingeniero/a Técnico/a Industrial, Especialidad en Electricidad  
Ingeniero/a Técnico/a Industrial, Especialidad en Electrónica Industrial  
Ingeniero/a Técnico/a Industrial, Especialidad en Mecánica  
Grado en Ingeniería de Organización Industrial  
Grado en Ingeniería Eléctrica  
Grado en Ingeniería Electrónica Industrial  
Grado en Ingeniería Geomática y Topográfica  
Grado en Ingeniería Informática  
Grado en Ingeniería Mecánica

**Escuela Politécnica Superior (Linares):**

Ingeniero/a de Telecomunicaciones  
Ingeniero/a Técnico/a de Minas, Especialidad en Explotaciones de Minas  
Ingeniero/a Técnico/a de Minas, Especialidad en Recursos Energéticos, Combustibles y Explosivos  
Ingeniero/a Técnico/a de Minas, Especialidad en Sondeos y Prospecciones Mineras  
Ingeniero/a Técnico/a de Telecomunicación, Especialidad en Telemática  
Ingeniero/a Técnico/a Industrial, Especialidad en Electricidad  
Ingeniero/a Técnico/a Industrial, Especialidad en Mecánica  
Ingeniero/a Técnico/a Industrial, Especialidad en Química Industrial  
Grado en Ingeniería Civil  
Grado en Ingeniería de Recursos Energéticos  
Grado en Ingeniería de Tecnologías de Telecomunicación  
Grado en Ingeniería de Tecnologías Mineras  
Grado en Ingeniería Eléctrica  
Grado en Ingeniería Mecánica  
Grado en Ingeniería Química Industrial  
Grado en Ingeniería Telemática

**Facultad de Ciencias de la Salud**

Diplomado/a en Enfermería  
Diplomado/a en Fisioterapia  
Grado en Enfermería  
Grado en Fisioterapia

**Facultad de Ciencias Experimentales:**

Diplomado/a en Estadística  
Licenciado/a en Biología  
Licenciado/a en Ciencias Ambientales  
Licenciado/a en Química  
Grado en Biología  
Grado en Ciencias Ambientales  
Grado en Química



**TABLA 1.6. OFERTA DE TITULACIONES EN LA UNIVERSIDAD DE JAÉN (CONTINUACIÓN)**

**CENTROS PROPIOS (CONTINUACIÓN)**

**Facultad de Ciencias Sociales y Jurídicas:**

Diplomado/a en Ciencias Empresariales  
Diplomado/a en Gestión y Administración Pública  
Diplomado/a en Relaciones Laborales  
Diplomado/a en Turismo  
Licenciado/a en Administración y Dirección de Empresas  
Licenciado/a en Ciencias del Trabajo  
Licenciado/a en Derecho  
Grado en Administración y Dirección de Empresas  
Grado en Derecho  
Grado en Estadística y Empresa  
Grado en Finanzas y Contabilidad  
Grado en Gestión y Administración Pública  
Grado en Relaciones Laborales y Recursos Humanos  
Grado en Turismo

**Facultad de Humanidades y Ciencias de la Educación:**

Licenciado/a en Filología Hispánica  
Licenciado/a en Filología Inglesa  
Licenciado/a en Historia del Arte  
Licenciado/a en Humanidades  
Licenciado/a en Psicología  
Licenciado/a en Psicopedagogía  
Maestro/a: Especialidad en Educación Física  
Maestro/a: Especialidad en Educación Infantil  
Maestro/a: Especialidad en Educación Musical  
Maestro/a: Especialidad en Educación Primaria  
Maestro/a: Especialidad en Lengua Extranjera  
Grado en Educación Infantil  
Grado en Educación Primaria  
Grado en Estudios Ingleses  
Grado en Filología Hispánica  
Grado en Geografía e Historia  
Grado en Historia del Arte  
Grado en Psicología

**Facultad de Trabajo Social**

Diplomado/a en Trabajo Social  
Grado en Trabajo Social



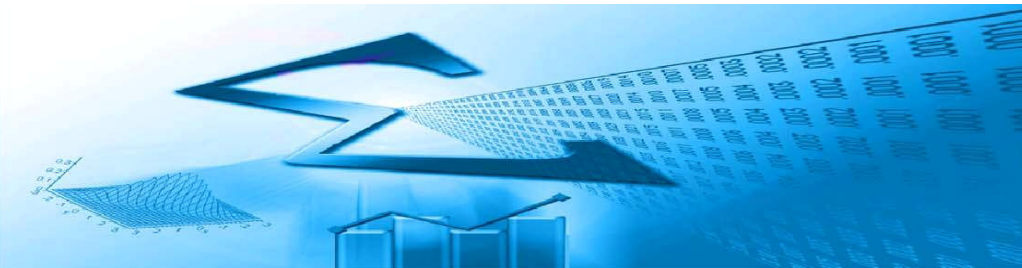

**TABLA 1.6. OFERTA DE TITULACIONES EN LA UNIVERSIDAD DE JAÉN (CONTINUACIÓN)**

**CENTROS ADSCRITOS**

**Centro de Profesorado «Sagrada Familia» (Úbeda):**

Maestro/a: Especialidad en Educación Física  
Maestro/a: Especialidad en Educación Infantil  
Maestro/a: Especialidad en Educación Musical  
Maestro/a: Especialidad en Educación Primaria  
Maestro/a: Especialidad en Lengua Extranjera  
Grado en Educación Infantil  
Grado en Educación Primaria



**TABLA 1.7. OFERTA DE TITULACIONES EN LA UNIVERSIDAD DE MÁLAGA**

**CENTROS PROPIOS**

**Escuela Politécnica Superior:**

Ingeniero/a Técnico/a en Diseño Industrial  
Ingeniero/a Técnico/a Industrial, Especialidad en Electricidad  
Ingeniero/a Técnico/a Industrial, Especialidad en Electrónica Industrial  
Ingeniero/a Técnico/a Industrial, Especialidad en Mecánica  
Grado en Ingeniería Eléctrica  
Grado en Ingeniería Electrónica Industrial  
Grado en Ingeniería en Diseño Industrial y Desarrollo del Producto  
Grado en Ingeniería Mecánica

**Escuela Técnica Superior de Arquitectura:**

Arquitecto/a  
Grado en Arquitectura

**Escuela Técnica Superior de Ingeniería de Telecomunicación:**

Ingeniero/a de Telecomunicación  
Ingeniero/a Técnico/a de Telecomunicación: Especialidad en Sistemas Electrónicos  
Ingeniero/a Técnico/a de Telecomunicación: Especialidad en Sistemas de Telecomunicación  
Ingeniero/a Técnico/a de Telecomunicación: Especialidad en Sonido e Imagen  
Grado en Ingeniería de Sistemas de Telecomunicación  
Grado en Ingeniería de Sistemas Electrónicos  
Grado en Ingeniería de Sonido e Imagen  
Grado en Ingeniería de Tecnología de Telecomunicación  
Grado en Ingeniería Telemática

**Escuela Técnica Superior de Ingeniería Industrial:**

Ingeniero/a de Organización Industrial  
Ingeniero/a en Automática y Electrónica Industrial  
Ingeniero/a en Electrónica  
Ingeniero/a Industrial  
Grado en Ingeniería de la Energía por la Universidad de Sevilla y la Universidad de Málaga  
Grado en Ingeniería de Organización Industrial por la Universidad de Málaga y la Universidad de Sevilla  
Grado en Ingeniería Electrónica, Robótica y Macetrónica por la Universidad de Málaga y la Universidad de Sevilla  
Grado en Ingeniería en Tecnologías Industriales



**TABLA 1.7. OFERTA DE TITULACIONES EN LA UNIVERSIDAD DE MÁLAGA (CONTINUACIÓN)**

**CENTROS PROPIOS**

**Escuela Técnica Superior de Ingeniería Informática:**

Ingeniero/a en Informática  
Ingeniero/a Técnico/a en Informática de Gestión  
Ingeniero/a Técnico en Informática de Sistemas  
Grado en Ingeniería de Computadores  
Grado en Ingeniería de la Salud por la Universidad de Málaga y la Universidad de Sevilla  
Grado en Ingeniería del Software  
Grado en Ingeniería Informática

**Facultad de Bellas Artes:**

Licenciado/a en Bellas Artes  
Grado en Bellas Artes

**Facultad de Ciencias:**

Ingeniero/a Químico  
Licenciado/a en Biología  
Licenciado/a en Ciencias Ambientales  
Licenciado/a en Matemáticas  
Licenciado/a en Química  
Grado en Biología  
Grado en Bioquímica por la Universidad de Sevilla y la Universidad de Málaga  
Grado en Ciencias Ambientales  
Grado en Ingeniería Química  
Grado en Matemáticas  
Grado en Química

**Facultad de Ciencias de la Comunicación:**

Licenciado/a en Comunicación Audiovisual  
Licenciado/a en Periodismo  
Licenciado/a en Publicidad y Relaciones Públicas  
Grado en Comunicación Audiovisual  
Grado en Periodismo  
Grado en Publicidad y Relaciones Públicas

**Facultad de Ciencias de la Educación:**

Diplomado/a en Educación Social  
Licenciado/a en Pedagogía  
Licenciado/a en Psicopedagogía  
Maestro/a: Especialidad en Audición y Lenguaje  
Maestro/a: Especialidad en Educación Especial  
Maestro/a: Especialidad en Educación Física  
Maestro/a: Especialidad en Educación Infantil  
Maestro/a: Especialidad en Educación Musical  
Maestro/a: Especialidad en Educación Primaria  
Maestro/a: Especialidad en Lengua Extranjera  
Grado en Educación Infantil  
Grado en Educación Primaria  
Grado en Educación Social  
Grado en Pedagogía



**TABLA 1.7. OFERTA DE TITULACIONES EN LA UNIVERSIDAD DE MÁLAGA (CONTINUACIÓN)**

**CENTROS PROPIOS**

**Facultad de Ciencias Económicas y Empresariales:**

Licenciado/a en Administración y Dirección de Empresas  
 Licenciado/a en Ciencias Actuariales y Financieras  
 Licenciado/a en Economía  
 Grado en Administración y Dirección de Empresas  
 Grado en Economía  
 Grado en Finanzas y Contabilidad

**Facultad de Comercio y Gestión:**

Diplomado/a en Ciencias Empresariales  
 Diplomado/a en Gestión y Administración Pública  
 Grado en Gestión y Administración Pública  
 Grado en Marketing e Investigación de Mercados

**Facultad de Derecho:**

Licenciado/a en Derecho  
 Grado en Criminología  
 Grado en Derecho

**Facultad de Enfermería, Fisioterapia, Podología y Terapia Ocupacional**

Diplomado/a en Enfermería  
 Diplomado/a en Fisioterapia  
 Diplomado/a en Podología  
 Diplomado/a en Terapia Ocupacional  
 Grado en Enfermería  
 Grado en Fisioterapia  
 Grado en Podología  
 Grado en Terapia Ocupacional

**Facultad de Estudios Sociales y del Trabajo:**

Diplomado/a en Relaciones Laborales  
 Diplomado/a en Trabajo Social  
 Licenciado/a en Ciencias del Trabajo  
 Grado en Estudios de Asia Oriental por la Universidad de Málaga y la Universidad de Sevilla  
 Grado en Relaciones Laborales y Recursos Humanos  
 Grado en Trabajo Social

**Facultad de Filosofía y Letras:**

Licenciado/a en Filología Clásica  
 Licenciado/a en Filología Hispánica  
 Licenciado/a en Filología Inglesa  
 Licenciado/a en Filosofía  
 Licenciado/a en Geografía  
 Licenciado/a en Historia  
 Licenciado/a en Historia del Arte  
 Licenciado/a en Traducción e Interpretación  
 Grado en Estudios Ingleses



**TABLA 1.7. OFERTA DE TITULACIONES EN LA UNIVERSIDAD DE MÁLAGA (CONTINUACIÓN)**

**CENTROS PROPIOS**

**Facultad de Filosofía y Letras (continuación):**

Grado en Filología Clásica  
Grado en Filología Hispánica  
Grado en Filosofía  
Grado en Geografía y Gestión del Territorio  
Grado en Historia  
Grado en Traducción e Interpretación  
Grado en Historia del Arte

**Facultad de Medicina:**

Licenciado/a en Medicina  
Grado en Medicina

**Facultad de Psicología:**

Diplomado/a en Logopedia  
Licenciado/a en Psicología  
Grado en Logopedia  
Grado en Psicología

**Facultad de Turismo:**

Diplomado/a en Turismo  
Grado en Turismo

**CENTROS ADSCRITOS**

**Centro de Enfermería «Diputación Provincial»:**

Diplomado/a en Enfermería  
Grado en Enfermería (no se ofertan plazas de nuevo ingreso)

**Centro de Enfermería «Virgen de la Paz» (Ronda):**

Diplomado/a en Enfermería  
Grado en Enfermería

**Centro Adscrito de Magisterio María Inmaculada (Antequera)**

Maestro/a: Especialidad en Educación Especial  
Maestro/a: Especialidad en Educación Física  
Maestro/a: Especialidad en Educación Infantil  
Maestro/a: Especialidad en Educación Musical  
Maestro/a: Especialidad en Educación Primaria  
Maestro/a: Especialidad en Lengua Extranjera  
Grado en Educación Infantil  
Grado en Educación Primaria



**TABLA 1.8. OFERTA DE TITULACIONES EN LA UNIVERSIDAD DE PABLO DE OLAVIDE**

**CENTROS PROPIOS**

**Escuela Politécnica Superior:**

Ingeniero/a Técnico/a de Informática de Gestión  
Grado en Ingeniería Informática en Sistemas de Información

**Facultad de Ciencias Empresariales:**

Diplomado/a en Ciencias Empresariales  
Licenciado/a en Administración y Dirección de Empresa  
Grado en Administración y Dirección de Empresas  
Grado en Análisis Económico  
Grado en Finanzas y Contabilidad

**Facultad de Ciencias Experimentales:**

Diplomado/a en Nutrición Humana y Dietética  
Licenciado/a en Biotecnología  
Licenciado/a en Ciencias Ambientales  
Grado en Biotecnología  
Grado en Ciencias Ambientales  
Grado en Nutrición Humana y Dietética

**Facultad de Ciencias Sociales:**

Diplomado/a en Educación Social  
Diplomado/a en Trabajo Social  
Grado en Educación Social  
Grado en Sociología  
Grado en Trabajo Social

**Facultad de Derecho:**

Diplomado/a en Relaciones Laborales  
Licenciado/a en Ciencias del Trabajo  
Licenciado/a en Ciencias Políticas y de la Administración  
Licenciado/a en Derecho  
Grado en Ciencias Políticas y de la Administración  
Grado en Criminología  
Grado en Derecho  
Grado en Relaciones Laborales y Recursos Humanos

**Facultad de Humanidades:**

Licenciado/a en Humanidades  
Licenciado/a en Traducción e Interpretación  
Grado en Geografía e Historia  
Grado en Humanidades  
Grado en Traducción e Interpretación

**Facultad del Deporte:**

Licenciado/a en Ciencias de la Actividad Física y del Deporte  
Grado en Ciencias de la Actividad Física y del Deporte





**TABLA 1.9. OFERTA DE TITULACIONES EN LA UNIVERSIDAD DE SEVILLA**

**CENTROS PROPIOS**

**Escuela Politécnica Superior:**

Ingeniero/a Técnico/a en Diseño Industrial  
Ingeniero/a Técnico/a Industrial, Especialidad en Electricidad  
Ingeniero/a Técnico/a Industrial, Especialidad en Electrónica Industrial  
Ingeniero/a Técnico/a Industrial, Especialidad en Mecánica  
Ingeniero/a Técnico/a Industrial, Especialidad en Química Industrial  
Grado en Ingeniería Eléctrica  
Grado en Ingeniería Electrónica Industrial  
Grado en Ingeniería en Diseño Industrial y Desarrollo del Producto  
Grado en Ingeniería Mecánica  
Grado en Ingeniería Química Industrial

**Escuela Técnica Superior de Arquitectura:**

Arquitecto/a  
Grado en Arquitectura  
Grado en Fundamentos de Arquitectura

**Escuela Técnica Superior de Ingeniería:**

Ingeniero/a Aeronáutico/a  
Ingeniero/a de Telecomunicación  
Ingeniero/a en Automática y Electrónica Industrial  
Ingeniero/a en Electrónica  
Ingeniero/a en Organización Industrial  
Ingeniero/a Industrial  
Ingeniero/a Químico  
Ingeniería Aeroespacial  
Ingeniería Civil  
Grado en Ingeniería de la Energía por la Universidad de Sevilla y la Universidad de Málaga  
Grado en Ingeniería de Organización Industrial por la Universidad de Málaga y la Universidad de Sevilla  
Grado en Ingeniería de Tecnologías de Telecomunicación  
Grado en Ingeniería Electrónica, Robótica y Macatrónica por la Universidad de Málaga y la Universidad de Sevilla  
Grado en Ingeniería en Tecnologías Industriales  
Grado en Ingeniería Química

**Escuela Técnica Superior de Ingeniería Agronómica:**

Ingeniero/a Técnico/a Agrícola, Especialidad en Explotaciones Agropecuarias  
Ingeniero/a Técnico/a Agrícola, Especialidad en Hortofruticultura y Jardinería  
Grado en Ingeniería Agrícola



**TABLA 1.9. OFERTA DE TITULACIONES EN LA UNIVERSIDAD DE SEVILLA (CONTINUACIÓN)**

**CENTROS PROPIOS**

**Escuela Técnica Superior de Ingeniería de Edificación:**

Arquitecto/a Técnico/a  
Grado en Ingeniería de Edificación

**Escuela Técnica Superior de Ingeniería Informática:**

Ingeniero/a en Informática  
Ingeniero/a Técnico/a en Informática de Gestión  
Ingeniero/a Técnico/a en Informática de Sistemas  
Grado en Ingeniería de la Salud por la Universidad de Málaga y la Universidad de Sevilla  
Grado en Ingeniería Informática - Ingeniería de Computadores  
Grado en Ingeniería Informática - Ingeniería del Software  
Grado en Ingeniería Informática - Tecnologías Informáticas

**Facultad de Bellas Artes:**

Licenciado/a en Bellas Artes  
Grado en Bellas Artes  
Grado en Conservación y Restauración de Bienes Culturales

**Facultad de Biología:**

Licenciado/a en Biología  
Licenciado/a en Bioquímica  
Grado en Biología  
Grado en Bioquímica por la Universidad de Sevilla y la Universidad de Málaga

**Facultad de Ciencias de la Educación:**

Licenciado/a en Ciencias de la Actividad Física y del Deporte  
Licenciado/a en Pedagogía  
Licenciado/a en Psicopedagogía  
Maestro/a: Especialidad en Educación Especial  
Maestro/a: Especialidad en Educación Física  
Maestro/a: Especialidad en Educación Infantil  
Maestro/a: Especialidad en Educación Musical  
Maestro/a: Especialidad en Educación Primaria  
Maestro/a: Especialidad en Lengua Extranjera  
Grado en Ciencias de la Actividad Física y del Deporte  
Grado en Educación Infantil  
Grado en Educación Primaria  
Grado en Pedagogía

**Facultad de Ciencias del Trabajo:**

Diplomado/a en Relaciones Laborales  
Licenciado/a en Ciencias del Trabajo  
Grado en Relaciones Laborales y Recursos Humanos



**TABLA 1.9. OFERTA DE TITULACIONES EN LA UNIVERSIDAD DE SEVILLA (CONTINUACIÓN)**

**CENTROS PROPIOS**

**Facultad de Ciencias Económicas y Empresariales:**

Licenciado/a en Administración y Dirección de Empresas  
 Licenciado/a en Economía  
 Licenciado/a en Investigación y Técnicas de Mercado  
 Grado en Administración y Dirección de Empresas  
 Grado en Economía  
 Grado en Marketing e Investigación de Mercados

**Facultad de Comunicación:**

Licenciado/a en Comunicación Audiovisual  
 Licenciado/a en Periodismo  
 Licenciado/a en Publicidad y Relaciones Públicas  
 Grado en Comunicación Audiovisual  
 Grado en Periodismo  
 Grado en Publicidad y Relaciones Públicas

**Facultad de Derecho:**

Diplomado/a en Gestión y Administración Pública  
 Licenciado/a en Derecho  
 Grado en Criminología  
 Grado en Derecho  
 Grado en Gestión y Administración Pública

**Facultad de Enfermería, Fisioterapia y Podología:**

Diplomado/a en Enfermería  
 Diplomado/a en Fisioterapia  
 Diplomado/a en Podología  
 Grado en Enfermería  
 Grado en Fisioterapia  
 Grado en Podología

**Facultad de Farmacia:**

Licenciado/a en Farmacia  
 Grado en Farmacia  
 Grado en Óptica y Optometría



**TABLA 1.9. OFERTA DE TITULACIONES EN LA UNIVERSIDAD DE SEVILLA (CONTINUACIÓN)**

**CENTROS PROPIOS (CONTINUACIÓN)**

**Facultad de Filología:**

Licenciado/a en Filología Alemana  
 Licenciado/a en Filología Árabe  
 Licenciado/a en Filología Clásica  
 Licenciado/a en Filología Francesa  
 Licenciado/a en Filología Hispánica  
 Licenciado/a en Filología Inglesa  
 Licenciado/a en Filología Italiana  
 Grado en Estudios Árabes e Islámicos  
 Grado en Estudios Franceses  
 Grado en Estudios Ingleses  
 Grado en Filología Clásica  
 Grado en Filología Hispánica  
 Grado en Lengua y Literatura Alemana

**Facultad de Filosofía:**

Licenciado/a en Filosofía  
 Grado en Filosofía

**Facultad de Física:**

Ingeniero/a de Materiales  
 Licenciado/a en Física  
 Grado en Física  
 Grado en Ingeniería de Materiales

**Facultad de Geografía e Historia:**

Licenciado/a en Antropología Social y Cultural  
 Licenciado/a en Geografía  
 Licenciado/a en Historia  
 Licenciado/a en Historia del Arte  
 Grado en Antropología Social y Cultural  
 Grado en Geografía y Gestión del Territorio  
 Grado en Historia  
 Grado en Historia del Arte

**Facultad de Matemáticas:**

Diplomado/a en Estadística  
 Licenciado/a en Ciencias y Técnicas Estadísticas  
 Licenciado/a en Matemáticas  
 Grado en Estadística  
 Grado en Matemáticas



**TABLA 1.9. OFERTA DE TITULACIONES EN LA UNIVERSIDAD DE SEVILLA (CONTINUACIÓN)**

**CENTROS PROPIOS (CONTINUACIÓN)**

**Facultad de Medicina:**

Licenciado/a en Medicina  
Grado en Biomedicina Básica y Experimental  
Grado en Medicina

**Facultad de Odontología:**

Licenciado/a en Odontología  
Grado en Odontología

**Facultad de Psicología:**

Licenciado/a en Psicología  
Grado en Psicología

**Facultad de Química:**

Licenciado/a en Química  
Grado en Química

**Facultad de Turismo y Finanzas:**

Diplomado/a en Ciencias Empresariales  
Diplomado/a en Turismo  
Grado en Finanzas y Contabilidad  
Grado en Turismo

**Centro Internacional**

Grado en Estudios de Asia Oriental por la Universidad de Sevilla y la Universidad de Málaga



**TABLA 1.9. OFERTA DE TITULACIONES EN LA UNIVERSIDAD DE SEVILLA (CONTINUACIÓN)**

**CENTROS ADSCRITOS**

**Centro de Enfermería de la Cruz Roja:**

Diplomado/a en Enfermería  
Grado en Enfermería

**Centro de Enfermería «San Juan de Dios»:**

Diplomado/a en Enfermería  
Grado en Enfermería

**Centro de Enfermería «Virgen del Rocío»:**

Diplomado/a en Enfermería  
Grado en Enfermería (no se ofertan plazas de nuevo ingreso)

**Centro de Estudios Universitarios «Cardenal Spínola»:**

Licenciado/a en Psicopedagogía  
Maestro/a-Especialidad de Educación Especial  
Maestro/a-Especialidad de Educación Física  
Maestro/a-Especialidad de Educación Infantil  
Maestro/a-Especialidad de Educación Musical  
Maestro/a-Especialidad de Educación Primaria  
Maestro/a-Especialidad de Lengua Extranjera  
Grado en Educación Infantil  
Grado en Educación Primaria

**Centro de Estudios Universitarios «Francisco Maldonado»:**

Diplomado/a en Ciencias Empresariales  
Diplomado/a en Enfermería  
Diplomado/a en Relaciones Laborales  
Grado en Educación Primaria  
Grado en Enfermería  
Grado en Finanzas y Contabilidad  
Grado en Fisioterapia  
Grado en Relaciones Laborales y Recursos Humanos

**Centro de Estudios Universitarios EUSA:**

Diplomado/a en Turismo  
Grado en Comunicación Audiovisual  
Grado en Periodismo  
Grado en Publicidad y Relaciones Públicas  
Grado en Turismo





**GRÁFICO 1.1 PORCENTAJE DE GRADOS IMPLANTADOS EN EL CURSO 2012-2013 EN LAS UNIVERSIDADES PÚBLICAS ANDALUZAS SOBRE EL TOTAL DE TÍTULOS (1º Y 2º CICLO Y GRADOS)**

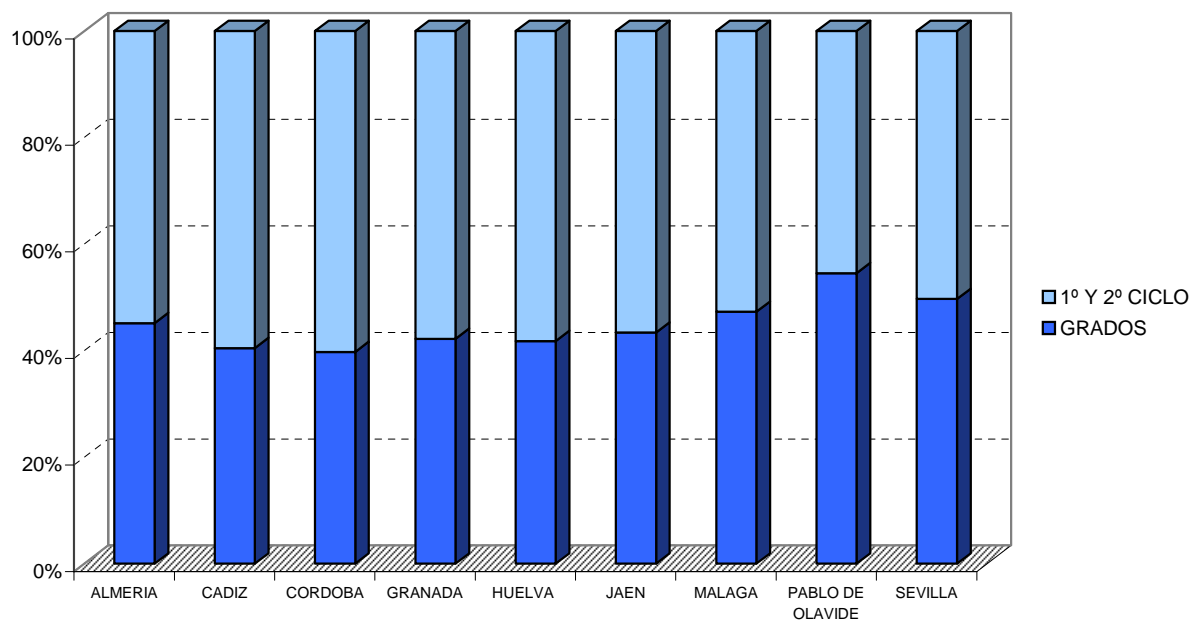



**NOTA:** Los másteres marcados con un asterisco son interuniversitarios. La expedición del título se hará en función del convenio.

**TABLA 2.1. OFERTA DE TÍTULOS DE MÁSTER EN LA UNIVERSIDAD DE ALMERÍA**

**Centro de Estudios de Posgrado**

Prevención de Riesgos Laborales  
Profesorado de Educación Secundaria Obligatoria y Bachillerato, Formación Profesional y Enseñanzas de Idiomas

**Escuela Superior de Ingeniería:**

Informática Avanzada e Industrial  
Innovación y Tecnología de Invernaderos  
Producción Vegetal en Cultivos Protegidos  
Representación y Diseño en Ingeniería y Arquitectura (\*)

**Facultad de Ciencias de la Educación:**

Educación Especial  
Educador/a Ambiental (\*)  
Intervención en Convivencia Escolar  
Investigación y Evaluación Didáctica en el Aula para el Desarrollo Profesional Docente  
Políticas y Prácticas de Innovación Educativa (\*)

**Escuela Universitaria de Ciencias de la Salud:**

Ciencias de la Enfermería  
Biomedicina Regenerativa (\*)  
Sexología

**Facultad de Ciencias Económicas y Empresariales:**

Contabilidad y Finanzas Corporativas (\*)  
Dirección de Empresas  
Gestión Internacional de la Empresa e Idiomas

**Facultad de Ciencias Experimentales:**

Agua y Medio Ambiente en Áreas Semiáridas (\*)  
Biotecnología Industrial y Agroalimentaria  
Evaluación del Cambio Global  
Matemáticas (\*)  
Química Avanzada Aplicada  
Genética y Evolución (\*)  
Residuos de Plaguicidas y Contaminantes. Control Alimentario y Ambiental

**Facultad de Derecho:**

Abogacía

**Facultad de Humanidades:**

Comunicación Social  
Estudios de Género: Mujeres, Cultura y Sociedad  
Estudios e Intervención Social en Inmigración, Desarrollo y Grupos Vulnerables (\*)  
Estudios Ingleses. Aplicaciones Profesionales y Comunicación Intercultural  
Estudios Superiores de Filología y Tradición Clásicas (\*)



**TABLA 2.1. OFERTA DE TÍTULOS DE MÁSTER EN LA UNIVERSIDAD DE ALMERÍA (CONTINUACIÓN):**

**Facultad de Psicología:**

Análisis Funcional en Contextos Clínicos y de la Salud

Intervención Psicológica en Ámbitos Clínicos y Sociales

Psicología de la Educación

Salud Mental: Investigación en Psiquiatría, Neurotoxicología y Psicofarmacología (\*)



**TABLA 2.2. OFERTA DE TÍTULOS DE MÁSTER EN LA UNIVERSIDAD DE CÁDIZ**

**Escuela Politécnica Superior (Algeciras)**

Modelado Computacional en Ingeniería

**Escuela Técnica Superior de Ingeniería:**

Ingeniería Acústica: Contaminación Acústica (\*)

Ingeniería de Fabricación

**Facultad de Ciencias:**

Agroalimentación (\*)

Ciencias y Tecnologías Químicas

Matemáticas (\*)

Calidad en los Laboratorios Analíticos – Erasmus Mundus / European Joint Master in Quality in Analytical Laboratories (\*)

Vitivinicultura en Climas Cálidos (\*)

**Facultad de Ciencias de la Educación:**

Intervención Psicológica en Contextos de Riesgo

Orientación y Evaluación Socioeducativas

**Facultad de Ciencias del Mar y Ambientales:**

Acuicultura y Pesca: Recursos Marinos y Sostenibilidad

Gestión Costera y del Agua - Erasmus Mundus / Erasmus Mundus in Water and Coastal Management (\*)

Gestión Integrada de Áreas Litorales

Gestión Integral del Agua

Oceanografía

**Facultad de Ciencias del Trabajo**

Gestión de Conflictos a Través de la Mediación

**Facultad de Ciencias Económicas y Empresariales:**

Administración de Empresas

Contabilidad y Auditoría

Dirección de Recursos Humanos

**Facultad de Ciencias Sociales y de la Comunicación:**

Dirección Turística

Gestión y Administración Pública

**Facultad de Derecho:**

Abogacía

**Facultad de Filosofía y Letras:**

Estudios Hispánicos

Género, Identidad y Ciudadanía (\*)

Patrimonio Histórico-Arqueológico

**Facultad de Medicina:**

Biomedicina



**TABLA 2.2. OFERTA DE TÍTULOS DE MÁSTER EN LA UNIVERSIDAD DE CÁDIZ (CONTINUACIÓN)**

**Instituto de Posgrado, Especialización y Actualización:**

Cultura de Paz, Conflictos, Educación y Derechos Humanos (\*)

Economía y Desarrollo Territorial (\*)

Gestión Estratégica e Innovación en Comunicación (\*)

Gestión Portuaria y Logística

Innovación e Investigación en Cuidados de Salud

Profesorado de Educación Secundaria Obligatoria y Bachillerato, Formación Profesional y

Enseñanzas de Idiomas

Sistema Penal, Criminalidad y Políticas de Seguridad

Educador/a Ambiental (\*)



**TABLA 2.3. OFERTA DE TÍTULOS DE MÁSTER EN LA UNIVERSIDAD DE CÓRDOBA**

**Instituto de Estudios de Posgrado:**

Abogacía  
 Agroalimentación (\*)  
 Agroecología. Un enfoque para la sustentabilidad rural (\*)  
 Biotecnología Molecular, Celular y Genética  
 Cambio Global: Recursos Naturales y Sostenibilidad  
 Cinematografía  
 Comercio Exterior e Internacionalización de Empresas  
 Control de Procesos Industriales (\*)  
 Cultura de Paz, Conflictos, Educación y Derechos Humanos (\*)  
 Derecho Autonómico y Local  
 Desarrollo Rural Territorial  
 Educación Inclusiva  
 Educador/a Ambiental (\*)  
 Electroquímica. Ciencia y Tecnología (\*)  
 Energías Renovables Distribuidas  
 Etología  
 Geomática, Teledetección y Modelos Espaciales aplicados a la Gestión Forestal  
 Gestión del Patrimonio desde el Municipio  
 Hidráulica Ambiental (\*)  
 Incendios Forestales. Ciencia y Gestión Integral (\*)  
 Inglés para la Cualificación Profesional  
 Intervención e Investigación Psicológica en Justicia, Salud y Bienestar Social  
 Investigación Biomédica Traslacional  
 Medicina, Sanidad y Mejora Animal  
 Metodología de la Investigación en Ciencias de la Salud  
 Nutrición y Metabolismo  
 Olivicultura y Elaiotecnía  
 Políticas Territoriales de Empleo (\*)  
 Prevención de Riesgos Laborales  
 Producción, Protección y Mejora Vegetal  
 Profesorado de Enseñanza Secundaria Obligatoria y Bachillerato, Formación Profesional y Enseñanza de Idiomas  
 Proyectos y Gestión de Plantas Agroindustriales  
 Química Fina Avanzada  
 Representación y Diseño en Ingeniería y Arquitectura (\*)  
 Sistemas Inteligentes  
 Textos, Documentos e Intervención Cultural  
 Tecnología del Agua en Ingeniería Civil  
 Traducción Especializada Inglés/Francés/Aleman - Español  
 Zootecnia y Gestión Sostenible: Ganadería Ecológica e Integrada (\*)  
 Ciencias Forenses - Erasmus Mundus (\*)  
 Materiales para el Almacenamiento y Conversión de Energía - Erasmus Mundus (\*)

**Centro de Ciencias Económicas y Empresariales (ETEA) Centro Adscrito**

Métodos de Investigación en Ciencias Económicas y Empresariales





**TABLA 2.4. OFERTA DE TÍTULOS DE MÁSTER EN LA UNIVERSIDAD DE GRANADA**

**Escuela Internacional de Posgrado:**

Abogacía  
 Análisis biológico y diagnóstico de laboratorio  
 Antropología Física y Forense  
 Arqueología (\*)  
 Artes Visuales y Educación: Un enfoque constructorista (\*)  
 Atención Farmacéutica (EUROPHARMNES)  
 Avances en Calidad y Tecnología Alimentaria  
 Avances en Radiología Diagnóstica y Terapéutica y Medicina Física  
 Biología Agraria y Acuicultura  
 Biología Molecular Aplicada a Empresas Biotecnológicas (Bioenterprise)  
 Biomedicina Regenerativa (\*)  
 Biotecnología  
 Ciencia y Tecnología de Coloides e Interfases (\*)  
 Ciencia y Tecnología en Patrimonio Arquitectónico  
 Ciencias de la Antigüedad y la Edad Media  
 Claves del Mundo Contemporáneo  
 Color en la Informática y la Tecnología de los Medios - Erasmus Mundus / Erasmus Mundus in  
 Color in Informatics and Media Technology (CIMET) (\*)  
 Condicionantes Genéticos, Nutricionales y Ambientales del Crecimiento y Desarrollo (\*)  
 Conservación, Gestión y Restauración de la Biodiversidad  
 Cooperación al Desarrollo, Gestión Pública y de las ONGDs  
 Criminalidad e Intervención Social en Menores  
 Cuidados de Salud para la Promoción de la Autonomía de las personas y la Atención a los  
 Procesos del Fin de Vida  
 Cultura de Paz, Conflictos, Educación y Derechos Humanos (\*)  
 Culturas Árabe y Hebrea: Pasado y Presente  
 Derecho Constitucional Europeo  
 Derecho de los Negocios  
 Derecho Internacional y Relaciones Internacionales  
 Derecho Sanitario, Bioética y Derecho a la Salud en la Unión Europea  
 Derecho, Democracia y Gobierno  
 Desarrollo de Software  
 Dibujo - Creación, Producción y Difusión  
 Didáctica de la Matemática  
 Dirección y Gestión Pública  
 Diseños de Investigación y Aplicaciones en Psicología y Salud  
 Economía / Economics  
 Economía y Organización de Empresas  
 Educación Musical: Una Perspectiva Multidisciplinar  
 Educación Social: Investigación y Desarrollo Profesional  
 Educador/a Ambiental (\*)  
 El Análisis Geográfico en la Ordenación del Territorio. Tecnologías de la Información Geográfica  
 (\*)  
 Enseñanza de ELE: Lengua, Cultura y Metodología  
 Estadística Aplicada  
 Estructuras  
 Estudios de las Mujeres y de Género - Erasmus Mundus (\*)  
 Estudios e Intervención Social en Inmigración, Desarrollo y Grupos Vulnerables (\*)

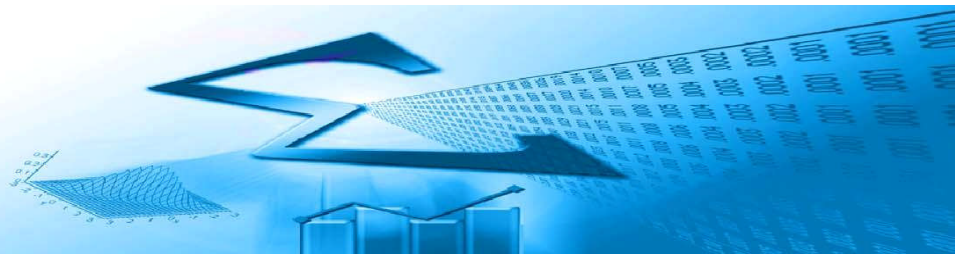

**TABLA 2.4. OFERTA DE TÍTULOS DE MÁSTER EN LA UNIVERSIDAD DE GRANADA (CONTINUACIÓN)**

**Escuela de Posgrado (continuación):**

Estudios Latinoamericanos. Cultura y Gestión  
Estudios Literarios y Teatrales  
Estudios Superiores de Filología y Tradición Clásicas (\*)  
Estudios Superiores de Lengua Española (\*)  
Excelencia en Salud Pública - Erasmus Mundus / Europubhealth (\*)  
Filosofía Contemporánea  
Física Nuclear (\*)  
Física y Matemáticas  
Formación de Profesionales de la Formación - Erasmus Mundus / MUNDUSFOR (\*)  
Genética y Evolución  
Geología  
Geología Aplicada a la Obra Civil y los Recursos Hídricos  
Gerontología, Dependencia y Protección de los Mayores  
Gestión y Seguridad Integral en la Edificación  
Gestión y Tecnologías de Procesos de Negocio  
Geología Aplicada a la Obra Civil y los Recursos Hídricos  
Gerontología, Dependencia y Protección de los Mayores  
Gestión y Seguridad Integral en la Edificación  
Gestión y Tecnologías de Procesos de Negocio  
Hidráulica Ambiental (\*)  
Historia del Arte. Conocimiento y Tutela del Patrimonio Histórico  
Información y Comunicación Científica  
Ingeniería Acústica: Contaminación Acústica (\*)  
Ingeniería de Computadores y Redes  
Ingeniería Tisular  
Intervención Psicopedagógica  
Investigación e Innovación en Curriculum y Formación  
Investigación en Actividad Física y Deporte  
Investigación Odontológica  
Investigación y Avances en Inmunología Molecular y Celular  
Investigación y Avances en Medicina Preventiva y Salud Pública  
Investigación y Avances en Microbiología  
Investigación, Desarrollo, Control e Innovación de Medicamentos  
La Monarquía Católica: El Siglo de Oro Español y la Europa Barroca  
Literatura y Lingüística Inglesa  
Marketing y Comportamiento del Consumidor (\*)  
Matemáticas (\*)  
Métodos y Técnicas Avanzadas en Física  
Neurociencia Cognitiva y del Comportamiento  
Neurociencia y Dolor  
Nutrición Humana  
Óptica y Optometría Avanzadas  
Patrimonio Musical (\*)  
Prevención de Riesgos Laborales  
Problemas Sociales: Dirección y Gestión de Programas Sociales  
Producción e Investigación en Arte  
Profesorado de Enseñanza Secundaria Obligatoria y Bachillerato, Formación Profesional y Enseñanzas de Idiomas

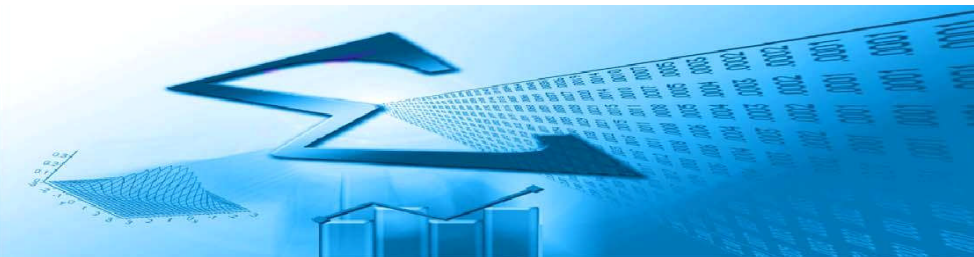

**TABLA 2.4. OFERTA DE TÍTULOS DE MÁSTER EN LA UNIVERSIDAD DE GRANADA (CONTINUACIÓN)**

**Escuela de Posgrado (continuación):**

Protección Social y Jurídica de las Personas con Necesidades Especiales  
Psicología de la Intervención Social  
Psicología de la Salud  
Química  
Soft Computing y Sistemas Inteligentes  
Técnicas y Ciencias de la Calidad del Agua (IDEA)  
Tecnologías Multimedia  
Traducción e Interpretación  
Urbanismo



**TABLA 2.5. OFERTA DE TÍTULOS DE MÁSTER EN LA UNIVERSIDAD DE HUELVA**

**Escuela Técnica Superior de Ingeniería:**

Ingeniería de Control, Sistemas Electrónicos e Informática Industrial  
Tecnologías Informáticas Avanzadas

**Facultad de Ciencias de la Educación**

Comunicación y Educación Audiovisual por la Universidad Internacional de Andalucía y la Universidad de Huelva (\*)  
Educación Especial  
Educación Físico-Deportiva  
Educación Intercultural (\*)  
Investigación Aplicada en Trastornos Mentales  
Investigación en la Enseñanza y el Aprendizaje de las Ciencias Experimentales, Sociales y Matemáticas (\*)  
Orientación Educativa

**Facultad de Ciencias del Trabajo**

Estudios e Intervención Social en Inmigración, Desarrollo y Grupos Vulnerables (\*)  
Políticas Territoriales de Empleo (\*)

**Facultad de Ciencias Empresariales**

Economía y Desarrollo Territorial (\*)  
Turismo: Dirección de Empresas Turísticas

**Facultad de Ciencias Experimentales**

Ciencia y Tecnología Química  
Formulación y Tecnología del Producto (\*)  
Geología y Gestión Ambiental de los Recursos Minerales (\*)  
Ingeniería e Instrumentación Nuclear  
Prevención de Riesgos Laborales  
Tecnología Ambiental (\*)  
Zootecnia y Gestión Sostenible: Ganadería Ecológica e Integrada (\*)

**Facultad de Derecho:**

Asesoría Jurídica de la Empresa  
Derecho y Medio Ambiente (\*)

**Facultad de Enfermería:**

Ciencias de la Enfermería

**Facultad de Humanidades:**

Estrategias Territoriales y Ambientales en el Ámbito Local  
Género, Identidad y Ciudadanía (\*)  
Iberoamericano de Historia Comparada por la Universidad Internacional de Andalucía y la Universidad de Huelva (\*)  
Literatura Europea y Enseñanza de Lenguas  
Patrimonio Histórico y Natural

**Oficina de Estudios de Posgrado:**

Profesorado de Enseñanza Secundaria Obligatoria y Bachillerato, Formación Profesional y Enseñanza de Idiomas



**TABLA 2.6. OFERTA DE TÍTULOS DE MÁSTER EN LA UNIVERSIDAD INTERNACIONAL DE ANDALUCÍA**

**Oficina de Estudios de Posgrado:**

Actividad Física y Salud (\*)  
 Agricultura, Ganadería y Silvicultura Ecológicas (\*)  
 Agroecología. Un enfoque para la sustentabilidad rural (\*)  
 Biotecnología Avanzada (\*)  
 Comunicación y Desarrollo (\*)  
 Comunicación y Educación Audiovisual (\*)  
 Conocimiento Actual de las Enfermedades Raras (\*)  
 Derecho y Medio Ambiente (\*)  
 Derechos Humanos, Interculturalidad y Desarrollo (\*)  
 Desarrollo Económico y Sostenibilidad (\*)  
 Formulación y Tecnología del Producto (\*)  
 Geología y Gestión Ambiental de los Recursos Minerales (\*)  
 Iberoamericano de Historia Comparada por la Universidad Internacional de Andalucía y la Universidad de Huelva (\*)  
 Investigación en la Enseñanza y el Aprendizaje de las Ciencias Experimentales, Sociales y Matemáticas (\*)  
 Patrimonio Musical (\*)  
 Relaciones Internacionales (\*)  
 Religiones y Sociedades (\*)  
 Tecnología Ambiental (\*)  
 Tecnología de los Sistemas de Energía Solar Fotovoltáica (\*)

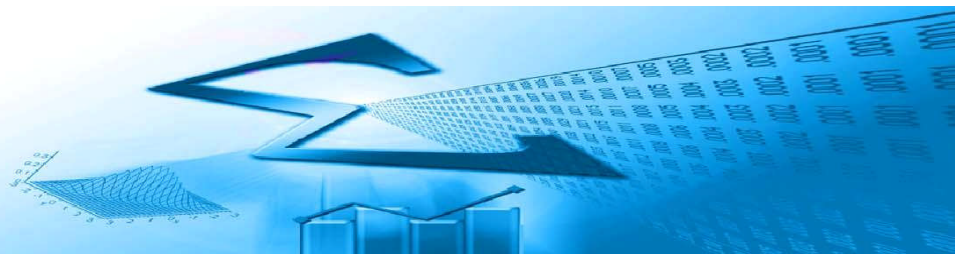

**TABLA 2.7. OFERTA DE TÍTULOS DE MÁSTER EN LA UNIVERSIDAD DE JAÉN**

**Oficina de Estudios de Posgrado:**

Administración de Empresas (MBA)  
Avances en Seguridad de los Alimentos  
Biomedicina Regenerativa (\*)  
Biotecnología y Biomedicina  
Control de los Procesos Industriales (\*)  
Dependencia e Igualdad en la Autonomía Personal  
Economía y Desarrollo Territorial (\*)  
Energías Renovables  
Estudios Superiores de Filología y Tradición Clásicas (\*)  
Gerontología Social: Longevidad, Salud, Calidad de Vida  
Ingeniería del Transporte Terrestre y Logística  
Inglés como Vehículo de Comunicación Intercultural  
Intervención Psicológica en Ámbitos Clínicos y de la Salud  
Investigación e Innovación en Salud, Cuidados y Calidad de Vida  
Investigación en Artes, Música y Educación Estática  
Investigación y Docencia en Ciencias de la Actividad Física y la Salud  
Láseres y Aplicaciones en Química. Quimiláser (\*)  
Lingüística Aplicada a la Enseñanza del Español como Lengua Extranjera (MLAEELE)  
Lingüística Aplicada a la Enseñanza del Inglés como Lengua Extranjera (MLAEILE)  
Marketing y Comportamiento del Consumidor (\*)  
Matemáticas (\*)  
Olivar, Aceite de Oliva y Salud  
Prevención de Riesgos Laborales  
Profesorado de Enseñanza Secundaria Obligatoria y Bachillerato, Formación Profesional y Enseñanza de Idiomas  
Sostenibilidad y Eficiencia Energética en los Edificios y en la Industria  
Turismo, Arqueología y Naturaleza  
Máster Universitario Europeo de Ciencia en Nematología / European Master of Science in Nematology (EUMAINE)





**TABLA 2.8. OFERTA DE TÍTULOS DE MÁSTER EN LA UNIVERSIDAD DE MÁLAGA**

**Escuela Politécnica Superior:**

Ciencia y Tecnología de Coloides e Interfases (\*)  
Ingeniería de Fabricación  
Representación y Diseño en Ingeniería y Arquitectura (\*)

**Escuela Técnica Superior de Ingeniería de Telecomunicación:**

Ingeniería Acústica por la Universidad de Málaga  
Sistemas Electrónicos para Entornos Inteligentes  
Tecnologías de Telecomunicación  
Telemática y Redes de Telecomunicación

**Escuela Técnica Superior de Ingeniería Industrial:**

Hidráulica Ambiental (\*)  
Ingeniería Mecatrónica

**Escuela Técnica Superior de Ingeniería Informática:**

Ingeniería de Software e Inteligencia Artificial  
Sistemas de Información Audiovisual

**Facultad de Ciencias:**

Biología Celular y Molecular  
Biotecnología Avanzada (\*)  
Láseres y Aplicaciones en Química (Quimilaser) (\*)  
Matemáticas (\*)  
Química Avanzada. Preparación y Caracterización de Materiales  
Recursos Hídricos y Medio Ambiente

**Facultad de Ciencias de la Comunicación:**

Gestión Estratégica e Innovación en Comunicación (\*)  
Investigación en Comunicación Periodística

**Facultad de Ciencias de la Educación:**

Cambio Social y Profesiones Educativas  
Cultura de Paz, Conflictos, Educación y Derechos Humanos (\*)  
Educador/a Ambiental (\*)  
Políticas y Prácticas de Innovación Educativa (\*)

**Facultad de Ciencias Económicas y Empresariales:**

Cooperación Internacional y Políticas de Desarrollo  
Dirección y Administración de Empresas - MBA  
Finanzas, Banca y Seguros  
Sociología Aplicada

**Facultad de Derecho:**

Abogacía  
Asesoría Jurídica de Empresas  
Criminalidad e Intervención Social en Menores  
Derecho Penal y Política Criminal  
Mediación



**TABLA 2.8. OFERTA DE TÍTULOS DE MÁSTER EN LA UNIVERSIDAD DE MÁLAGA (CONTINUACIÓN)**

**Facultad de Enfermería, Fisioterapia, Podología y Terapia Ocupacional**

Cuidados Integrales de Enfermería en Procesos Nefrológicos  
Cuidados Integrales de Enfermería en Situaciones Críticas y Urgencias en el adulto  
Nuevas Tendencias de Investigación en Ciencias de la Salud  
Salud Internacional

**Facultad de Filosofía y Letras:**

Desarrollos Sociales de la Cultura Artística  
El Análisis Geográfico en la Ordenación del Territorio. Tecnologías de la Información Geográfica (\*)  
Estudios Ingleses y Comunicación Multilingüe e Intercultural  
Estudios Superiores de Lengua Española (\*)  
Gestión del Patrimonio Literario y Lingüístico Español  
Traducción para el Mundo Editorial

**Facultad de Medicina:**

Economía de la Salud, Gestión Sanitaria y Uso Racional del Medicamento  
Investigación en Actividad Física y Deporte  
Nuevos Avances en Diagnóstico, Terapéutica e Investigación Biomédica / New Advancements in Diagnosis, Therapy and Biomedical Research

**Facultad de Psicología:**

Investigación e Intervención Social y Comunitaria  
Psicología de la Salud

**Escuela Universitaria de Turismo:**

Dirección y Planificación del Turismo

**Oficina de Estudios de Posgrado:**

Igualdad y Género  
Prevención de Riesgos Laborales  
Profesorado de Enseñanza Secundaria Obligatoria y Bachillerato, Formación Profesional y Enseñanza de Idiomas



**TABLA 2.9. OFERTA DE TÍTULOS DE MÁSTER EN LA UNIVERSIDAD DE PABLO DE OLAVIDE**

**Centro de Estudios de Posgrado:**

Abogacía  
 Actividad Física y Salud (\*)  
 Agricultura, Ganadería y Silvicultura Ecológicas (\*)  
 Agroecología. Un enfoque para la sustentabilidad rural (\*)  
 Arte, Museos y Gestión del Patrimonio Histórico  
 Biodiversidad y Biología de la Conservación  
 Biotecnología Ambiental, Industrial y Alimentaria  
 Biotecnología Sanitaria  
 Ciencia y Tecnología de Aceites y Bebidas Fermentadas  
 Ciencia y Tecnología de Coloides e Interfases (\*)  
 Ciencias Sociales e Intervención Social  
 Comunicación Internacional, Traducción e Interpretación  
 Comunicación y Desarrollo (\*)  
 Conocimiento Actual de las Enfermedades Raras (\*)  
 Contabilidad Directiva  
 Criminología y Ciencias Forenses  
 Derecho de las Nuevas Tecnologías  
 Derecho Patrimonial Privado en el Mercado Global  
 Derechos Humanos, Interculturalidad y Desarrollo (\*)  
 Desarrollo Económico y Sostenibilidad (\*)  
 Dirección de Empresas  
 Dirección de Negocios Internacionales  
 Dirección Estratégica de Recursos Humanos  
 Educación para el Desarrollo, Sensibilización Social y Cultura de Paz  
 Educador/a Ambiental (\*)  
 Enseñanza Bilingüe  
 Enseñanza del Español como Lengua Extranjera  
 Finanzas y Banca  
 Género e Igualdad  
 Gerontología y Dirección y Gestión de Centros Gerontológicos  
 Gestión del Territorio y Medio Ambiente  
 Historia de América Latina. Mundos Indígenas  
 Historia de Europa, el Mundo Mediterráneo y su Difusión Atlántica. Métodos, Teorías y Nuevas  
 Líneas de Investigación (14922000)  
 Investigación en Gestión  
 Investigación Social Aplicada al Medio Ambiente  
 Neurociencias y Biología del Comportamiento  
 Profesorado de Educación Secundaria Obligatoria y Bachillerato, Formación Profesional y  
 Enseñanza de Idiomas  
 Relaciones Internacionales (\*)  
 Religiones y Sociedades (\*)  
 Rendimiento Físico y Deportivo  
 Sociedad, Administración y Política



**TABLA 2.10. OFERTA DE TÍTULOS DE MÁSTER EN LA UNIVERSIDAD DE SEVILLA**

**Centro Internacional de postgrado y Doctorado:**

Música: Composición, Dirección e Interpretación  
 Artes del Espectáculo Vivo  
 Ciencia y Tecnología de Nuevos Materiales  
 Estudios de Género y Desarrollo Profesional  
 Estudios Europeos  
 Fisiología y Neurociencia  
 Genética Molecular y Biotecnología  
 Gestión de Tecnologías de la Información y las Comunicaciones  
 Investigación Biomédica  
 Profesorado de Educación Secundaria Obligatoria y Bachillerato, Formación Profesional y Enseñanzas de Idiomas  
 Estudios Urbanos en Regiones Mediterráneas - Erasmus Mundus (\*)  
 Diagnosis y Reparación de Edificios "EMDiReB"- Erasmus Mundus (\*)

**Escuela Politécnica Superior:**

Instalaciones y Diseños de Productos  
 Seguridad Integral en la Industria y Prevención de Riesgos Laborales

**Escuela Técnica Superior de Arquitectura:**

Arquitectura y Patrimonio Histórico  
 Ciudad y Arquitectura Sostenibles  
 Innovación en Arquitectura: Tecnología y Diseño  
 Urbanismo, Planeamiento y Diseño Urbano

**Escuela Técnica Superior de Ingeniería:**

Automática, Robótica y Telemática  
 Diseño Avanzado en Ingeniería Mecánica  
 Electrónica, Tratamiento de Señal y Comunicaciones  
 Ingeniería Ambiental  
 Organización Industrial y Gestión de Empresas  
 Sistemas de Energía Eléctrica  
 Sistemas de Energía Térmica

**Escuela Técnica Superior de Ingeniería de Edificación**

Gestión Integral de la Edificación  
 Seguridad Integral en Edificación

**Escuela Técnica Superior de Ingeniería Informática:**

Ingeniería de Computadores y Redes  
 Ingeniería y Tecnología del Software  
 Lógica, Computación e Inteligencia Artificial  
 Matemática Computacional

**Facultad de Bellas Artes**

Arte: Idea y Producción

**Facultad de Biología**

Biología Evolutiva



**TABLA 2.10. OFERTA DE TÍTULOS DE MÁSTER EN LA UNIVERSIDAD DE SEVILLA (CONTINUACIÓN)**

**Facultad de Ciencias de la Educación**

Actividad Física y Calidad de Vida de Personas Adultas y Mayores  
Dirección, Evaluación y Calidad de las Instituciones de Formación  
Formación y Orientación Profesional para el Empleo

**Facultad de Ciencias del Trabajo:**

Ciencias del Trabajo  
Gestión y desarrollo de Recursos Humanos

**Facultad de Ciencias Económicas y Empresariales:**

Consultoría Económica y Análisis Aplicado  
Economía y Desarrollo  
Estudios Avanzados en Dirección de Empresas  
Gestión Estratégica y Negocios Internacionales

**Facultad de Comunicación:**

Comunicación Institucional y Política  
Comunicación y cultura  
Escritura Creativa  
Guión, Narrativa y Creatividad Audiovisua

**Facultad de Derecho:**

Abogacía  
Asesoría Jurídico-Mercantil, Fiscal y Laboral  
Derecho Constitucional  
Derecho de la Unión Europea  
Derecho Público  
Relaciones Jurídico-Privadas

**Facultad de Enfermería, Fisioterapia y Podología**

Nuevas Tendencias Asistenciales en Ciencias de la Salud

**Facultad de Farmacia:**

Atención Farmacéutica y Farmacia Asistencial  
Ciencia, Tecnología y Uso Racional del Medicamento

**Facultad de Filología:**

Enseñanza del Español como Lengua Extranjera y de otras Lenguas Modernas  
Estudios Hispánicos Superiores  
Estudios Ingleses  
Literatura General y Comparada  
Traducción e Interculturalidad  
Filosofía y Cultura Moderna

**Facultad de Física:**

Física Avanzada  
Física Médica  
Física Nuclear (\*)  
Microelectrónica: Diseño y Aplicaciones de Sistemas Micro/Nanométricos



**TABLA 2.10. OFERTA DE TÍTULOS DE MÁSTER EN LA UNIVERSIDAD DE SEVILLA (CONTINUACIÓN)**

**Facultad de Geografía e Historia:**

Antropología: Gestión de la Diversidad Cultural, el Patrimonio y el Desarrollo por la Universidad de Sevilla  
Arqueología (\*)  
Documentos y Libros. Archivos y Bibliotecas  
Estudios Americanos  
Estudios Históricos Comparados  
Ordenación y Gestión del Desarrollo Territorial y Local  
Patrimonio Artístico Andaluz y su Proyección Iberoamericana

**Facultad de Matemáticas:**

Matemática Avanzada

**Facultad de Medicina:**

Investigación Médica: Clínica y Experimental

**Facultad de Odontología**

Ciencias Odontológicas

**Facultad de Psicología:**

Estudios Avanzados en Cerebro y Conducta  
Intervención y Mediación Familiar  
Migraciones Internacionales, Salud y Bienestar: Modelos y Estrategias de Intervención  
Psicología de la Educación. Avances en Intervención Psicoeducativa y Necesidades Educativas Especiales  
Psicología de la Intervención Social y Comunitaria  
Psicología de la Salud  
Psicología de las Organizaciones y del Trabajo

**Facultad de Química:**

Estudios Avanzados en Química

**Facultad de Turismo y Finanzas**

Dirección y Planificación del Turismo





**GRÁFICO 2.1 PORCENTAJE DE MÁSTERES INTERUNIVERSITARIOS IMPARTIDOS EN EL CURSO 2012-2013 EN LAS UNIVERSIDADES PÚBLICAS ANDALUZAS**

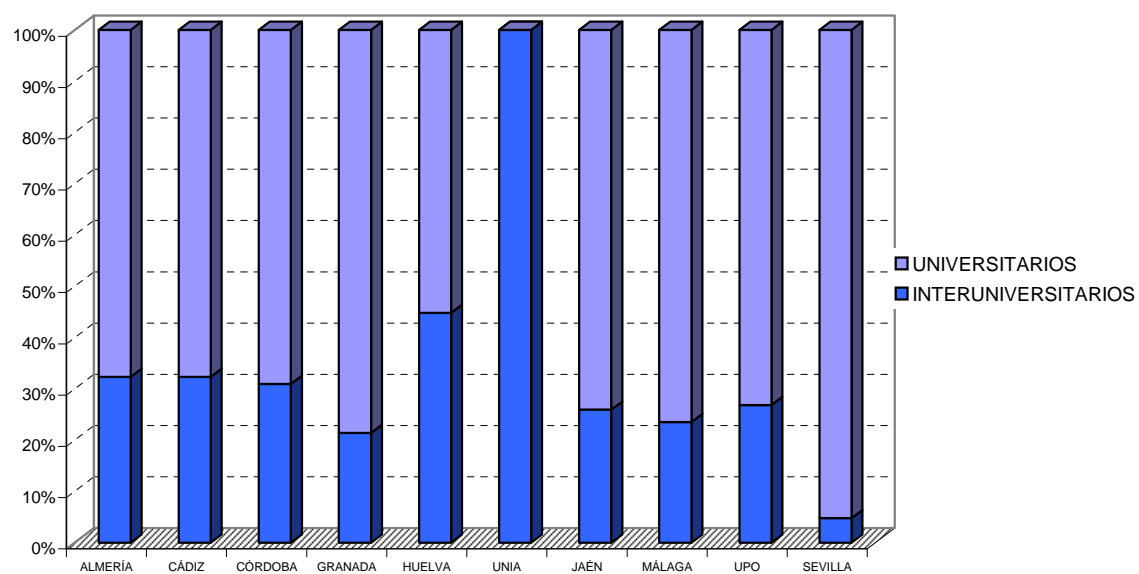



**NOTA:** Los programas marcados con un asterisco son interuniversitarios. La expedición del título se hará en función del convenio.

### **TABLA 3.1. OFERTA DE PROGRAMAS CONDUCENTES A LA OBTENCIÓN DE LOS CORRESPONDIENTES TÍTULOS OFICIALES DE DOCTOR O DOCTORA EN LA UNIVERSIDAD DE ALMERIA**

Agricultura Protegida  
Análisis Funcional en Contextos Clínicos y de la Salud  
Arte y Humanidades  
Biotecnología y Bioprocesos Industriales Aplicados a la Agroalimentación,  
Medioambiente y Salud (ByBIAMAS)  
Ciencias Aplicadas y Medioambientales  
Ciencias de la Salud (Enfermería y Fisioterapia)  
Estudios Migratorios, Desarrollo e Intervención Social  
Gestión Empresarial y Economía  
Informática  
Innovación Educativa  
Investigación Didáctica  
Matemáticas (\*)  
Psicología  
Química Avanzada  
Salud Mental: Genética y Ambiente (\*)  
Tecnología de Invernaderos e Ingeniería Industrial y Ambiental

### **TABLA 3.2. OFERTA DE PROGRAMAS CONDUCENTES A LA OBTENCIÓN DE LOS CORRESPONDIENTES TÍTULOS OFICIALES DE DOCTOR O DOCTORA EN LA UNIVERSIDAD DE CÁDIZ**

Arte y Humanidades  
Ciencias  
Ciencias de la Salud  
Ciencias Sociales y Jurídicas  
Ingeniería y Arquitectura  
Matemáticas (\*)  
Gestión Marina y Costera (MACOMA) — Erasmus Mundus (\*)



**TABLA 3.3. OFERTA DE PROGRAMAS CONDUCENTES A LA OBTENCIÓN DE  
LOS CORRESPONDIENTES TÍTULOS OFICIALES DE DOCTOR O DOCTORA EN  
LA UNIVERSIDAD DE CÓRDOBA**

Arqueología (\*)  
Biociencias y Ciencias Agroalimentarias  
Biomedicina  
Ciencias Jurídicas y Empresariales  
Desarrollo Rural  
Dinámica de Flujos Biogeoquímicos y sus Aplicaciones (\*)  
Educación  
Electroquímica. Ciencia y Tecnología (\*)  
Ingeniería de Plantas Agroindustriales  
Ingeniería y Tecnologías  
Lenguas y Cultura  
Materiales y Energía  
Metodología de la Investigación en Ciencias de la Salud  
Patrimonio  
Psicología Aplicada  
Química Fina  
Recursos Naturales y Gestión Sostenible



**TABLA 3.4. OFERTA DE PROGRAMAS CONDUCENTES A LA OBTENCIÓN DE LOS CORRESPONDIENTES TÍTULOS OFICIALES DE DOCTOR O DOCTORA EN LA UNIVERSIDAD DE GRANADA**

Actividad Física y Salud  
 Arte  
 Avances en Medicina y Dermatología  
 Biología Fundamental y de Sistemas  
 Biomedicina  
 Biomedicina Regenerativa (\*)  
 Bioquímica y Biología Molecular  
 Ciencias de la Educación  
 Ciencias de la Tierra  
 Ciencias Económicas y Empresariales  
 Ciencias Jurídicas  
 Ciencias Sociales  
 Condicionantes Genéticos, Nutricionales y Ambientales del Crecimiento y Desarrollo (\*)  
 Currículum, Profesorado e Instituciones Educativas  
 Derecho Penal y Política Criminal  
 Didáctica de la Lengua y la Literatura  
 Dinámica de Flujos Biogeoquímicos y sus Aplicaciones (\*)  
 Educador/Educadora Ambiental (\*)  
 El Veintisiete desde Hoy en la Literatura Española e Hispanoamericana (La Edad de Plata)  
 Estudios de las Mujeres y de Género (\*)  
 Filosofía  
 Física y Ciencias del Espacio  
 Física y Matemáticas (\*)  
 Geografía y Desarrollo Territorial (\*)  
 Historia  
 Ingeniería Civil y Arquitectura  
 Investigación Educativa para el Desarrollo del Currículo y de las Organizaciones Escolares  
 Investigación Multidisciplinar e Innovación en Procesos de Discapacidad, Dependencia y Fin de la Vida  
 Lenguas, Textos y Contextos  
 Marketing y Consumo (\*)  
 Matemáticas (\*)  
 Matemáticas y Estadística  
 Medicina Clínica y Salud Pública  
 Modelos de Enseñanza-Aprendizaje y Desarrollo de las Instituciones Educativas  
 Nutrición Humana (\*)  
 Psicología  
 Química  
 Tecnologías de la Información y la Comunicación  
 Teoría de la Literatura y del Arte y Literatura Comparada



**TABLA 3.5. OFERTA DE PROGRAMAS CONDUCENTES A LA OBTENCIÓN DE  
LOS CORRESPONDIENTES TÍTULOS OFICIALES DE DOCTOR O DOCTORA EN  
LA UNIVERSIDAD DE HUELVA**

Arqueología (\*)  
Ciencia y Tecnología Química  
Ciencias de la Salud  
Derecho de la Empresa  
Desarrollo Local y Economía Social  
Desarrollo Local y Planificación Territorial  
Dirección de Empresas Turísticas  
Educación Físico-Deportiva  
Género, Identidad y Ciudadanía  
Geología y Gestión Ambiental de los Recursos Minerales  
Gestión y Economía de las PYMES  
Gestión y Salud Ambiental  
Globalización y Cambio Social: Desigualdades, Fronteras y Redes Sociales  
Iberoamericano en Historia Comparada  
Ingeniería de Control, Sistemas Electrónicos e Informática Industrial  
Investigación en la Enseñanza y el Aprendizaje de las Ciencias Experimentales, Sociales y Matemáticas  
La Educación en la Sociedad Multicultural  
Literatura Europea y Enseñanza de Lenguas  
Patrimonio Histórico y Natural  
Procesos y Productos Químicos  
Salud y Calidad de Vida  
Tecnología Ambiental  
Tecnología e Instrumentación Nuclear  
Tecnologías Informáticas Avanzadas  
Zootecnia y Gestión Sostenible (\*)



**TABLA 3.6. OFERTA DE PROGRAMAS CONDUCENTES A LA OBTENCIÓN DE  
LOS CORRESPONDIENTES TÍTULOS OFICIALES DE DOCTOR O DOCTORA EN  
LA UNIVERSIDAD DE JAÉN**

Arte y Humanidades  
Biomedicina Regenerativa (\*)  
Ciencias  
Ciencias de la Salud  
Educador/Educadora Ambiental (\*)  
Ingeniería y Arquitectura  
Láseres y Espectroscopia Avanzada en Química (\*)  
Lecturas del Poder desde el Patrimonio Histórico  
Marketing y Consumo (\*)  
Matemáticas (\*)  
Seguridad de los Alimentos  
Sociales y Jurídicas





**TABLA 3.7. OFERTA DE PROGRAMAS CONDUCENTES A LA OBTENCIÓN DE LOS CORRESPONDIENTES TÍTULOS OFICIALES DE DOCTOR O DOCTORA EN LA UNIVERSIDAD DE MÁLAGA**

Arqueología (\*)

Avances en Pediatría

Biología Celular y Molecular

Biotechnología Avanzada

Ciencias de la Salud

Cirugía, Nutrición y Obesidad: Adquisición de Capacidades Técnicas, de Investigación y Desarrollo Profesional

Cooperación Internacional y Políticas de Desarrollo

Derecho y Ciencias Sociales

Desarrollos Sociales de la Cultura Artística

Didáctica y Organización Educativa

Dinámica de Flujos Biogeoquímicos y sus Aplicaciones (\*)

Dirección Estratégica en Comunicación

Dirección y Planificación del Turismo

Economía de la Salud, Gestión Sanitaria y Uso Racional del Medicamento

Educador/Educadora Ambiental (\*)

Estudios Ingleses

Farmacología y Terapéutica

Geografía y Desarrollo Territorial (\*)

Gestión de Riesgos Laborales, Calidad y Medio Ambiente

Ingeniería de Fabricación

Ingeniería del Software e Inteligencia Artificial

Ingeniería Mecatrónica

Investigación e Innovación Educativa

Investigación e Intervención Social y Comunitaria

Investigación en Actividad Física y Deporte

Investigación en Literaturas Hispánicas

Investigación y Tratamientos Psicológicos y de la Salud

Láseres y Espectroscopia Avanzada en Química (\*)

Los Profesionales de la Educación ante el Cambio Social

Matemáticas (\*)

Medicina Interna

Neurociencia y sus Aplicaciones Clínicas

Nuevos Avances en Diagnóstico, Terapéutica e Investigación Biomédica (New Advancements in Diagnosis, Therapy and biom)

Oncopatología

Periodismo: Nuevos Escenarios

Química Avanzada. Preparación y Caracterización de Materiales

Radiología y Medicina Física, Oftalmología y Otorrinolaringología

Recursos Hídricos y Medio Ambiente

Sistemas de Información Audiovisual

Sociología

Telecomunicación

Traducción, Traductología e Interpretación



**TABLA 3.8. OFERTA DE PROGRAMAS CONDUCENTES A LA OBTENCIÓN DE  
LOS CORRESPONDIENTES TÍTULOS OFICIALES DE DOCTOR O DOCTORA EN  
LA UNIVERSIDAD PABLO DE OLAVIDE**

Actividad Física, Rendimiento Deportivo y Salud  
Administración y Dirección de Empresas  
Biotecnología y Tecnología Química  
Ciencias Jurídicas y Políticas  
Desarrollo y Ciudadanía: Derechos Humanos, Igualdad, Educación e Intervención Social  
Estudios Medioambientales  
Europa, el Mundo Mediterráneo y su Difusión Atlántica: Métodos y Teorías para la Investigación  
Histórica  
Historia de América Latina. Mundos Indígenas  
Historia del Arte y Gestión Cultural en el Mundo Hispánico  
Lenguas Modernas, Traducción y Español como Lengua Extranjera  
Neurociencias  
Pensamiento y Análisis Político, Democracia y Ciudadanía



**TABLA 3.9. OFERTA DE PROGRAMAS CONDUCENTES A LA OBTENCIÓN DE LOS CORRESPONDIENTES TÍTULOS OFICIALES DE DOCTOR O DOCTORA EN LA UNIVERSIDAD DE SEVILLA**

Actualización en Estomatología  
Análisis Económico Aplicado e Historia Económica  
Análisis Sociológico de las Sociedades Avanzadas  
Arqueología  
Arquitectura  
Artes Visuales y Educación: Un Enfoque Construcccionista  
Automática, Robótica y Telemática  
Biología Molecular y Biomedicina  
Ciencia y Tecnología de Nuevos Materiales  
Competencias Educativas y Mediación Social  
Derecho Constitucional  
Derecho Penal y Procesal  
Didáctica y Organización de las Instituciones Educativas  
Diseño Avanzado en Ingeniería Mecánica  
Economía de la Empresa  
Educación Física y Deporte  
El Periodismo en el Contexto de la Sociedad  
Electrónica, Tratamiento de Señales y Comunicaciones  
Electroquímica, Ciencia y Tecnología (\*)  
Estadística e Investigación Operativa  
Estudios Avanzados de Flamenco: Un Análisis Interdisciplinar  
Estudios Avanzados en Personalidad, Evaluación y Tratamiento Psicológicos  
Estudios Franceses  
Farmacia  
Filología Alemana  
Física Médica  
Física Nuclear  
Geografía  
Gestión Estratégica y Negocios Internacionales  
Historia de las Ideas y Estética Contemporánea  
Historia, Ideología y Culturas Políticas Contemporáneas  
Historia, Literatura y Poder: Procesos Interétnicos y Culturales en América  
Humanidades y Fundamentos Filosóficos del Humanismo: Metafísica, Ética y Política en el  
Pensamiento Filosófico Contem  
Informática Industrial  
Ingeniería y Tecnología del Software  
Interculturalidad y Mundo Arabo-Islámico (\*)  
Investigación Artística  
Investigación e Intervención Educativas  
Lengua y Lingüística Inglesa  
Lingüística de la Enunciación y su Aplicación al Estudio e Investigación de la Lengua Española  
Literatura en Lengua Inglesa  
Literatura Española y Teoría de la Literatura  
Literatura y Estática en la Sociedad de Información de Estudios Interdisciplinares  
Literaturas y Lenguas Clásicas



**TABLA 3.9. OFERTA DE PROGRAMAS CONDUCENTES A LA OBTENCIÓN DE LOS CORRESPONDIENTES TÍTULOS OFICIALES DE DOCTOR O DOCTORA EN LA UNIVERSIDAD DE SEVILLA (Continuación)**

Lógica, Computación e Inteligencia Artificial  
Matemática Discreta  
Matemáticas  
Mecánica de Medios Continuos, Teoría de Estructuras e Ingeniería del Terreno  
Metodología, Técnicas y Análisis de Desarrollo Regional  
Microelectrónica  
Mujer, Escrituras y Comunicación  
Nuevas Tendencias Asistenciales y de Investigación en Ciencias de la Salud  
Organización Industrial y Gestión de Empresas  
Patrimonio Artístico Andaluz y su Proyección Iberoamericana  
Proceso, Teoría y Práctica de la Comunicación  
Procesos de Desarrollo e Intervención Familiar  
Psicología Experimental: Cerebro y Conducta  
Química  
Química Teórica y Modelización Computacional (\*)  
Recursos Humanos  
Recursos Naturales y Medio Ambiente  
Ser Humano, Naturaleza y Cultura  
Sistemas de Energía Eléctrica  
Sistemas de Energía Térmica  
Tecnología de la Construcción: Investigación, Desarrollo e Innovación  
Tecnología Química y Ambiental  
Teoría Económica y Economía Política  
Turismo



JUNTA DE ANDALUCÍA

CONSEJERÍA DE ECONOMÍA, INNOVACIÓN, CIENCIA  
Y EMPLEO



## **CAPÍTULO II. OFERTA Y DEMANDA DE PLAZAS DE NUEVO INGRESO EN PRIMERA PREFERENCIA EN GRADOS (CURSO 2012-2013)**



JUNTA DE ANDALUCÍA

CONSEJERÍA DE ECONOMÍA, INNOVACIÓN,  
CIENCIA Y EMPLEO



**TABLA 2.1 OFERTA DE PLAZAS DE NUEVO INGRESO EN GRADOS POR UNIVERSIDAD**

Universidad	Plazas ofertadas
UAL	3.345
UCA	5.133
UCO	3.766
UGR	11.298
UHU	2.872
UJA	4.053
UMA	8.070
UPO	2.036
USE	12.926
Andalucía	53.499





CONSEJERÍA DE ECONOMÍA, INNOVACIÓN, CIENCIA Y  
EMPLEO

Gráfico 2.1 Porcentaje de plazas de nuevo ingreso ofertadas en grados por universidad

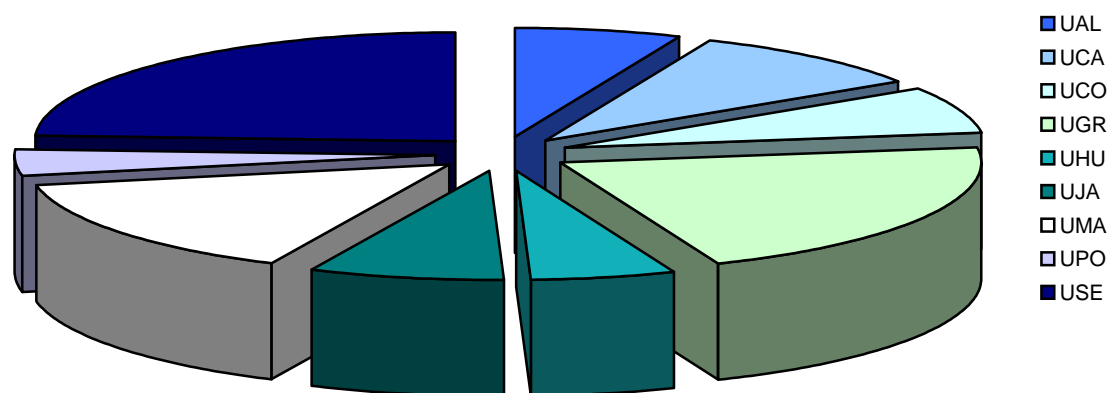



CONSEJERÍA DE ECONOMÍA, INNOVACIÓN, CIENCIA Y  
EMPLEO

**TABLA 2.2 OFERTA DE PLAZAS DE NUEVO INGRESO EN GRADOS POR RAMA DE CONOCIMIENTO Y UNIVERSIDAD**

RAMA DE CONOCIMIENTO	UNIVERSIDADES ANDALUZAS									Total
	UAL	UCA	UCO	UGR	UHU	UJA	UMA	UPO	USE	
Artes y Humanidades	450	470	420	1.527	325	570	1.135	300	1.960	7.157
Ciencias	580	365	490	1.061	436	225	315	120	1.575	5.167
Ciencias de la Salud	215	650	396	1.638	195	375	1.080	140	1.846	6.535
Ciencias Sociales y Jurídicas	1.650	2.563	1.675	5.696	1.151	1.228	2.915	1.416	4.407	22.701
Ingeniería y Arquitectura	450	1.085	785	1.376	765	1.655	2.625	60	3.138	11.939
Total Ramas	3.345	5.133	3.766	11.298	2.872	4.053	8.070	2.036	12.926	53.499



**Gráfico 2.2 Oferta de plazas de nuevo ingreso en grados por rama de conocimiento y universidad**

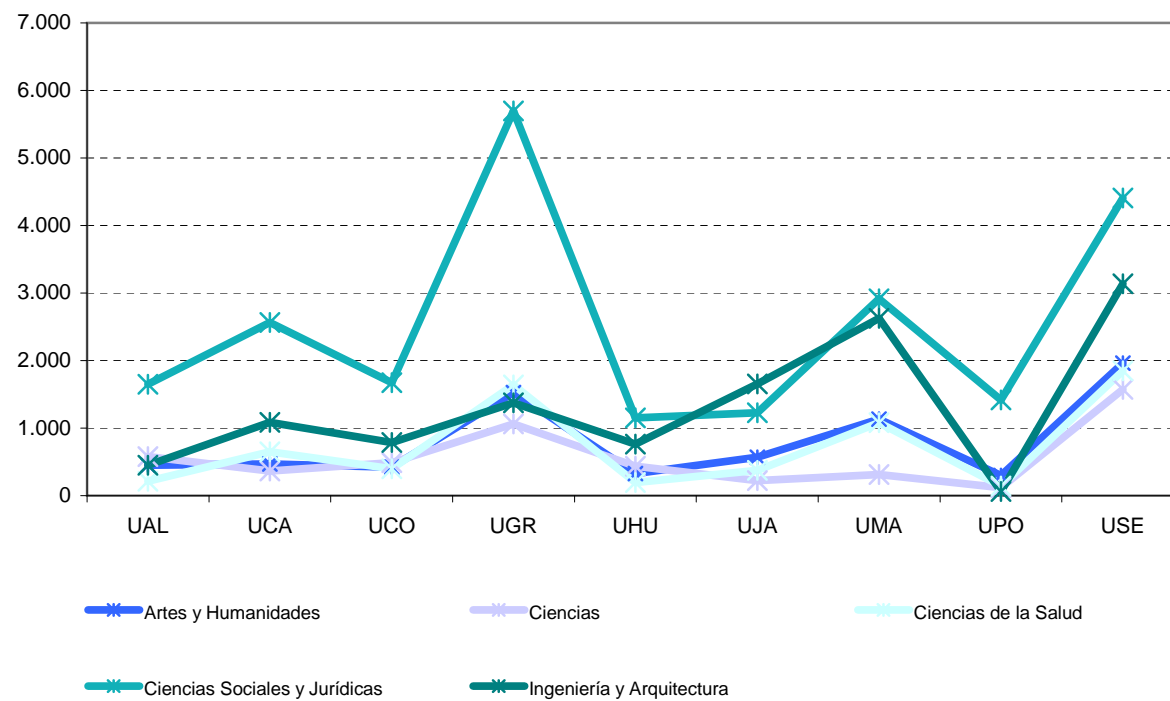



CONSEJERÍA DE ECONOMÍA, INNOVACIÓN, CIENCIA Y  
EMPLEO

**TABLA 2.3 DEMANDA DE PLAZAS EN PRIMERA PREFERENCIA DE NUEVO INGRESO EN GRADOS POR UNIVERSIDAD Y SEXO**

Universidad	Hombres	Mujeres	Total
UAL	2.201	2.855	<b>5.056</b>
UCA	3.865	4.638	<b>8.503</b>
UCO	2.530	3.405	<b>5.935</b>
UGR	8.681	11.729	<b>20.410</b>
UHU	1.758	2.008	<b>3.766</b>
UJA	2.078	2.480	<b>4.558</b>
UMA	5.841	7.176	<b>13.017</b>
UPO	1.413	1.703	<b>3.116</b>
USE	10.082	12.113	<b>22.195</b>
Andalucía	<b>38.449</b>	<b>48.107</b>	<b>86.556</b>



**Gráfico 2.3 Porcentaje de plazas solicitadas en primera preferencia de nuevo ingreso en grados por universidad y sexo**

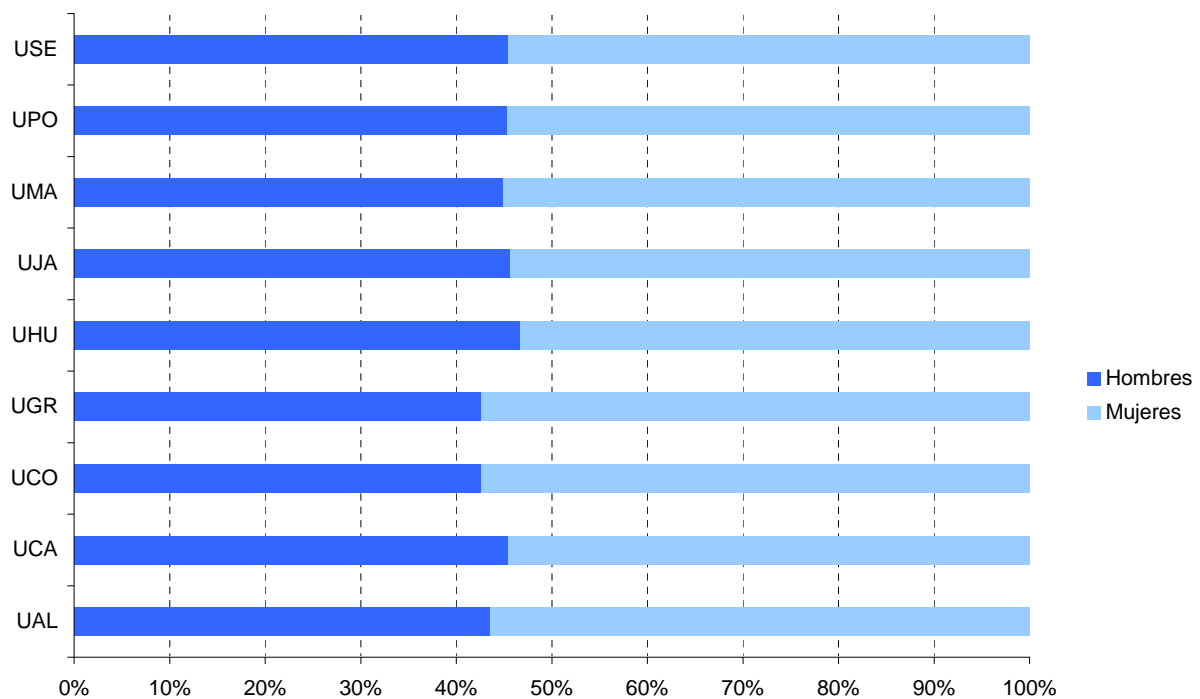



JUNTA DE ANDALUCÍA

CONSEJERÍA DE ECONOMÍA, INNOVACIÓN,  
CIENCIA Y EMPLEO



**TABLA 2.4 DEMANDA DE PLAZAS EN PRIMERA PREFERENCIA DE NUEVO INGRESO EN GRADOS POR ZONA GEOGRÁFICA DE RESIDENCIA Y SEXO**

	Hombres	Mujeres	Total
<b>Almería</b>	2.190	2.518	<b>4.708</b>
<b>Cádiz</b>	4.604	5.051	<b>9.655</b>
<b>Córdoba</b>	2.923	3.421	<b>6.344</b>
<b>Granada</b>	4.157	5.027	<b>9.184</b>
<b>Huelva</b>	1.869	2.146	<b>4.015</b>
<b>Jaén</b>	2.861	3.287	<b>6.148</b>
<b>Málaga</b>	5.078	6.050	<b>11.128</b>
<b>Sevilla</b>	7.862	9.074	<b>16.936</b>
<b>Andalucía</b>	31.544	36.574	<b>68.118</b>
<b>Nacionales fuera de Andalucía</b>	5.697	9.607	<b>15.304</b>
<b>Extranjero</b>	1.207	1.923	<b>3.130</b>
<b>NS/NC</b>	1	3	<b>4</b>



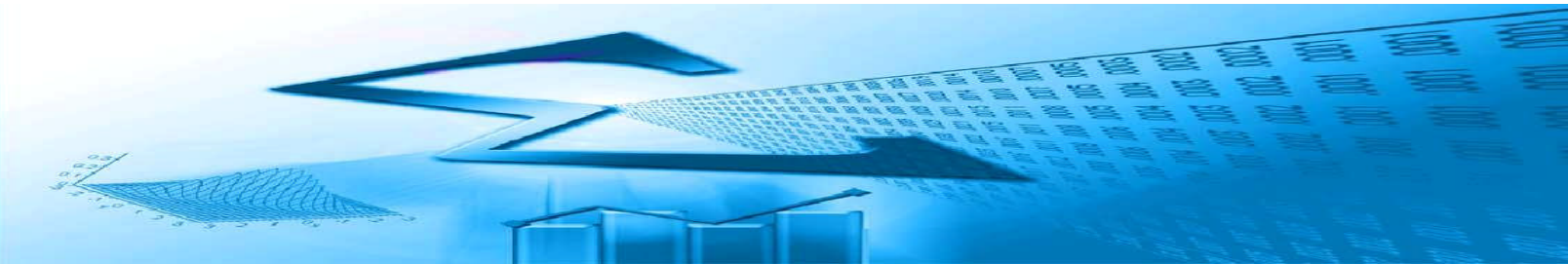

**Gráfico 2.4 Porcentaje de plazas solicitadas en primera preferencia de nuevo ingreso en grados por zona geográfica de residencia y sexo**

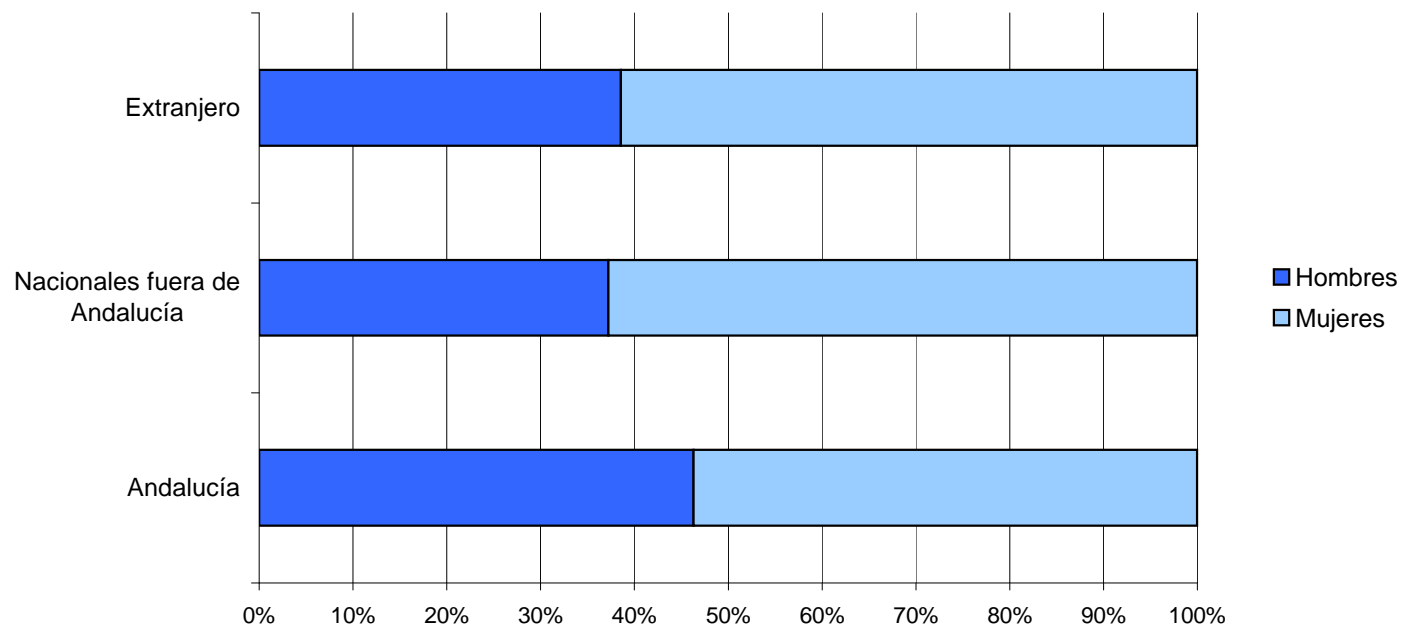



JUNTA DE ANDALUCÍA

CONSEJERÍA DE ECONOMÍA,  
INNOVACIÓN, CIENCIA Y EMPLEO

**TABLA 2.5 DEMANDA DE PLAZAS EN PRIMERA PREFERENCIA DE NUEVO INGRESO EN GRADOS POR UNIVERSIDAD, RAMA DE CONOCIMIENTO Y SEXO**

Universidad	Rama	Hombres	Mujeres	Total
<b>UAL</b>	Artes y Humanidades	123	176	<b>299</b>
	Ciencias	70	62	<b>132</b>
	Ciencias de la Salud	262	662	<b>924</b>
	Ciencias Sociales y Jurídicas	1.387	1.883	<b>3.270</b>
	Ingeniería y Arquitectura	359	72	<b>431</b>
<b>UCA</b>	Artes y Humanidades	175	282	<b>457</b>
	Ciencias	307	331	<b>638</b>
	Ciencias de la Salud	729	1.624	<b>2.353</b>
	Ciencias Sociales y Jurídicas	1.656	2.192	<b>3.848</b>
	Ingeniería y Arquitectura	998	209	<b>1.207</b>
<b>UCO</b>	Artes y Humanidades	190	277	<b>467</b>
	Ciencias	184	229	<b>413</b>
	Ciencias de la Salud	729	1.465	<b>2.194</b>
	Ciencias Sociales y Jurídicas	854	1.333	<b>2.187</b>
	Ingeniería y Arquitectura	573	101	<b>674</b>
<b>UGR</b>	Artes y Humanidades	996	1.728	<b>2.724</b>
	Ciencias	712	620	<b>1.332</b>
	Ciencias de la Salud	1.867	4.069	<b>5.936</b>
	Ciencias Sociales y Jurídicas	3.778	4.865	<b>8.643</b>
	Ingeniería y Arquitectura	1.328	447	<b>1.775</b>
<b>UHU</b>	Artes y Humanidades	84	122	<b>206</b>
	Ciencias	60	72	<b>132</b>
	Ciencias de la Salud	122	348	<b>470</b>
	Ciencias Sociales y Jurídicas	846	1.295	<b>2.141</b>
	Ingeniería y Arquitectura	646	171	<b>817</b>
<b>UJA</b>	Artes y Humanidades	110	159	<b>269</b>
	Ciencias	77	101	<b>178</b>
	Ciencias de la Salud	227	679	<b>906</b>
	Ciencias Sociales y Jurídicas	859	1.380	<b>2.239</b>
	Ingeniería y Arquitectura	805	161	<b>966</b>
<b>UMA</b>	Artes y Humanidades	513	891	<b>1.404</b>
	Ciencias	266	305	<b>571</b>
	Ciencias de la Salud	906	1.783	<b>2.689</b>
	Ciencias Sociales y Jurídicas	2.527	3.737	<b>6.264</b>
	Ingeniería y Arquitectura	1.629	460	<b>2.089</b>
<b>UPO</b>	Artes y Humanidades	189	323	<b>512</b>
	Ciencias	150	146	<b>296</b>
	Ciencias de la Salud	32	112	<b>144</b>
	Ciencias Sociales y Jurídicas	979	1.113	<b>2.092</b>
	Ingeniería y Arquitectura	63	9	<b>72</b>
<b>USE</b>	Artes y Humanidades	789	1.207	<b>1.996</b>
	Ciencias	423	377	<b>800</b>
	Ciencias de la Salud	1.748	4.071	<b>5.819</b>
	Ciencias Sociales y Jurídicas	3.599	5.303	<b>8.902</b>
	Ingeniería y Arquitectura	3.523	1.155	<b>4.678</b>
<b>Andalucía</b>	Artes y Humanidades	<b>3.169</b>	<b>5.165</b>	<b>8.334</b>
	Ciencias	<b>2.249</b>	<b>2.243</b>	<b>4.492</b>
	Ciencias de la Salud	<b>6.622</b>	<b>14.813</b>	<b>21.435</b>
	Ciencias Sociales y Jurídicas	<b>16.485</b>	<b>23.101</b>	<b>39.586</b>
	Ingeniería y Arquitectura	<b>9.924</b>	<b>2.785</b>	<b>12.709</b>





**TABLA 2.6 ESTUDIOS MÁS SOLICITADOS EN PRIMERA PREFERENCIA EN GRADOS DEL SISTEMA UNIVERSITARIO ANDALUZ SEGÚN RAMAS DE CONOCIMIENTO, TITULACIONES Y SEXO**

Ramas	Titulaciones	Hombres	Mujeres	Total
<b>Artes y Humanidades</b>	GRADO EN TRADUCCIÓN E INTERPRETACIÓN	404	1.123	<b>1.527</b>
	GRADO EN ESTUDIOS INGLESES	605	1.006	<b>1.611</b>
	GRADO EN BELLAS ARTES	254	561	<b>815</b>
	GRADO EN HISTORIA	641	265	<b>906</b>
	GRADO EN HISTORIA DEL ARTE	247	456	<b>703</b>
	GRADO EN FILOLOGÍA HISPÁNICA	187	483	<b>670</b>
	GRADO EN FILOSOFÍA	96	230	<b>326</b>
	GRADO EN ESTUDIOS FRANCESES	70	196	<b>266</b>
	GRADO EN CONSERVACIÓN Y RESTAURACIÓN DE BIENES CULTURALES	62	180	<b>242</b>
	GRADO EN HUMANIDADES	80	166	<b>246</b>
<b>Ciencias</b>	GRADO EN BIOLOGÍA	358	427	<b>785</b>
	GRADO EN CIENCIAS AMBIENTALES	341	411	<b>752</b>
	GRADO EN MATEMÁTICAS	275	275	<b>550</b>
	GRADO EN BIOQUÍMICA	511	356	<b>867</b>
	GRADO EN BIOTECNOLOGÍA	187	208	<b>395</b>
	GRADO EN FÍSICA	229	69	<b>298</b>
	GRADO EN QUÍMICA	92	128	<b>220</b>
	GRADO EN CIENCIA Y TECNOLOGÍA DE LOS ALIMENTOS	82	46	<b>128</b>
	GRADO EN CIENCIAS DEL MAR	48	52	<b>100</b>
	GRADO EN ÓPTICA Y OPTOMETRÍA	32	63	<b>95</b>
<b>Ciencias de la Salud</b>	GRADO DE MEDICINA	2.742	4.813	<b>7.555</b>
	GRADO EN ENFERMERÍA	1.032	3.366	<b>4.320</b>
	GRADO EN PSICOLOGÍA	848	2.400	<b>3.248</b>
	GRADO EN FISIOTERAPIA	828	985	<b>1.813</b>
	GRADO DE VETERINARIA	361	677	<b>1.038</b>
	GRADO EN ODONTOLOGÍA	253	602	<b>855</b>
	GRADO EN FARMACIA	213	519	<b>732</b>
	GRADO EN NUTRICIÓN HUMANA Y DIETÉTICA	94	240	<b>334</b>
	GRADO EN BIOMEDICINA BÁSICA Y EXPERIMENTAL	74	217	<b>291</b>
	GRADO EN LOGOPEDIA	30	240	<b>270</b>
<b>Ciencias Sociales y Jurídicas</b>	GRADO DE EDUCACIÓN PRIMARIA	2.122	3.454	<b>5.576</b>
	GRADO DE ADMINISTRACIÓN Y DIRECCIÓN DE EMPRESAS	2.299	2.082	<b>4.381</b>
	GRADO DE EDUCACIÓN INFANTIL	272	3.546	<b>3.818</b>
	GRADO DE DERECHO	1.591	2.031	<b>3.622</b>
	GRADO EN CIENCIAS DE LA ACTIVIDAD FÍSICA Y DEL DEPORTE	2.289	512	<b>2.801</b>
	GRADO DE RELACIONES LABORALES Y RECURSOS HUMANOS	913	1.404	<b>2.317</b>
	GRADO EN FINANZAS Y CONTABILIDAD	922	928	<b>1.850</b>
	GRADO EN MARKETING E INVESTIGACIÓN DE MERCADOS	833	734	<b>1.567</b>
	GRADO EN CRIMINOLOGÍA	599	941	<b>1.540</b>
	GRADO DE TURISMO	494	906	<b>1.400</b>
<b>Ingeniería y Arquitectura</b>	GRADO EN INGENIERÍA MECÁNICA	963	90	<b>1.053</b>
	GRADO EN INGENIERÍA DE TECNOLOGÍAS INDUSTRIALES	883	161	<b>1.044</b>
	GRADO EN ARQUITECTURA	573	429	<b>1.002</b>
	GRADO EN INGENIERÍA INFORMÁTICA	1.144	93	<b>970</b>
	GRADO EN INGENIERÍA AEROSPAIAL	595	165	<b>760</b>
	GRADO EN INGENIERÍA CIVIL	503	172	<b>675</b>
	GRADO EN INGENIERÍA AGRÍCOLA	427	206	<b>633</b>
	GRADO EN INGENIERÍA QUÍMICA INDUSTRIAL	371	224	<b>595</b>
	GRADO EN INGENIERÍA ELECTRÓNICA INDUSTRIAL	490	64	<b>554</b>
	GRADO EN CIENCIA Y TECNOLOGÍA DE EDIFICACIÓN	324	137	<b>461</b>



Gráfico 2.6 Estudios más solicitados en primera preferencia por ramas de conocimiento, titulaciones y sexo

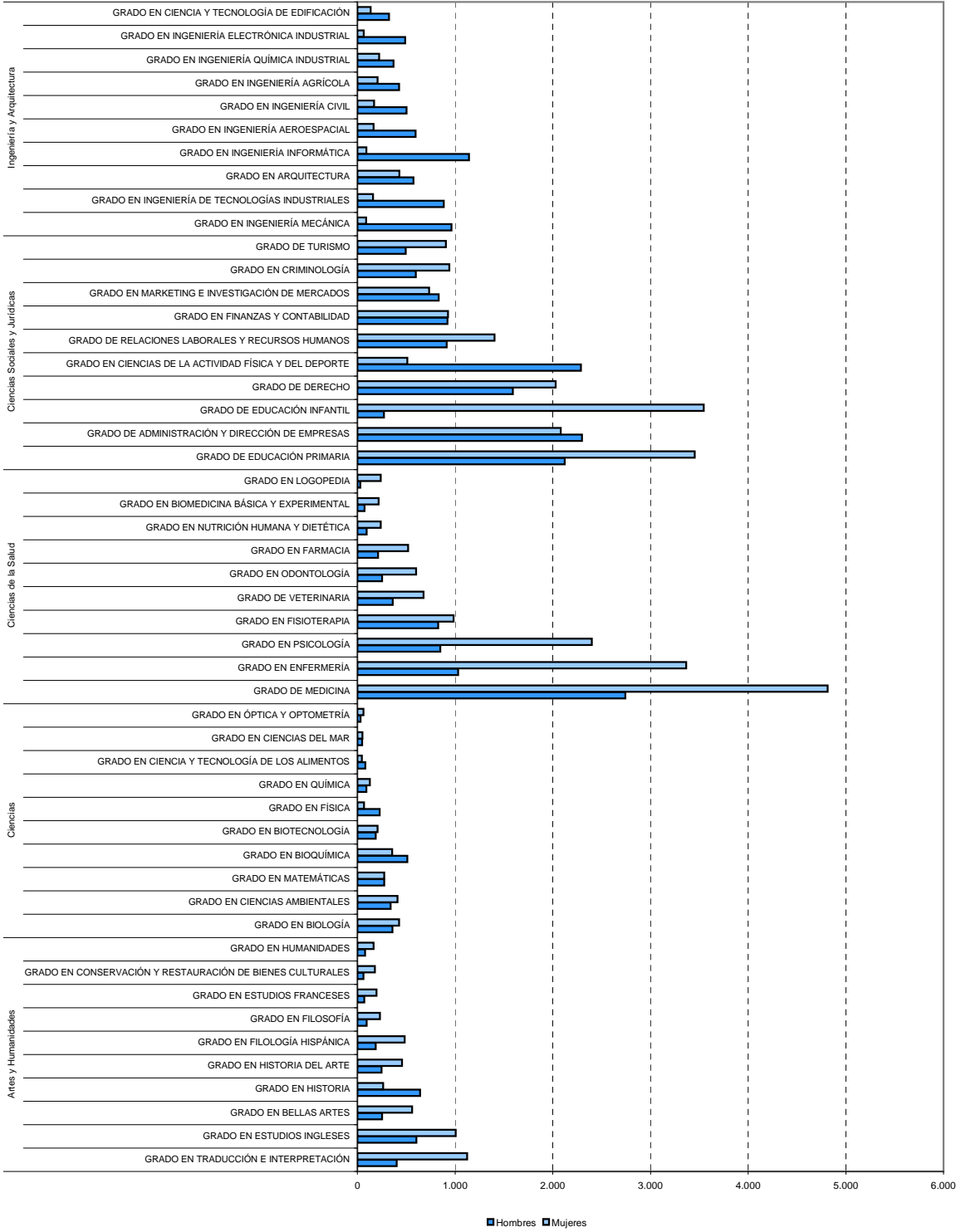



CONSEJERÍA DE ECONOMÍA, INNOVACIÓN, CIENCIA  
Y EMPLEO

**TABLA 2.7 OFERTA Y DEMANDA EN PRIMERA PREFERENCIA DE NUEVO INGRESO EN GRADOS POR UNIVERSIDAD Y RAMA DE CONOCIMIENTO**

RAMA UNIVERSIDAD		Artes y Humanidades	Ciencias	Ciencias de la Salud	Ciencias Sociales y Jurídicas	Ingeniería y Arquitectura	Total
UAL	Demanda	299	132	924	3.270	431	<b>5.056</b>
	Oferta	450	580	215	1.650	450	<b>3.345</b>
UCA	Demanda	457	638	2.353	3.848	1.207	<b>8.503</b>
	Oferta	470	365	650	2.563	1.085	<b>5.133</b>
UCO	Demanda	467	413	2.194	2.187	674	<b>5.935</b>
	Oferta	420	490	396	1.675	785	<b>3.766</b>
UGR	Demanda	2.724	1.332	5.936	8.643	1.775	<b>20.410</b>
	Oferta	1.527	1.061	1.638	5.696	1.376	<b>11.298</b>
UHU	Demanda	206	132	470	2.141	817	<b>3.766</b>
	Oferta	325	436	195	1.151	765	<b>2.872</b>
UJA	Demanda	269	178	906	2.239	966	<b>4.558</b>
	Oferta	570	225	375	1.228	1.655	<b>4.053</b>
UMA	Demanda	1.404	571	2.689	6.264	2.089	<b>13.017</b>
	Oferta	1.135	315	1.080	2.915	2.625	<b>8.070</b>
UPO	Demanda	512	296	144	2.092	72	<b>3.116</b>
	Oferta	300	120	140	1.416	60	<b>2.036</b>
USE	Demanda	1.996	800	5.819	8.902	4.678	<b>22.195</b>
	Oferta	1.960	1.575	1.846	4.407	3.138	<b>12.926</b>
Andalucía	Demanda	<b>8.334</b>	<b>4.492</b>	<b>21.435</b>	<b>39.586</b>	<b>12.709</b>	<b>86.556</b>
	Oferta	<b>7.157</b>	<b>5.167</b>	<b>6.535</b>	<b>22.701</b>	<b>11.939</b>	<b>53.499</b>





**Gráfico 2.7 Oferta y demanda de plazas en primera preferencia de nuevo ingreso en grados por universidad y rama de conocimiento**

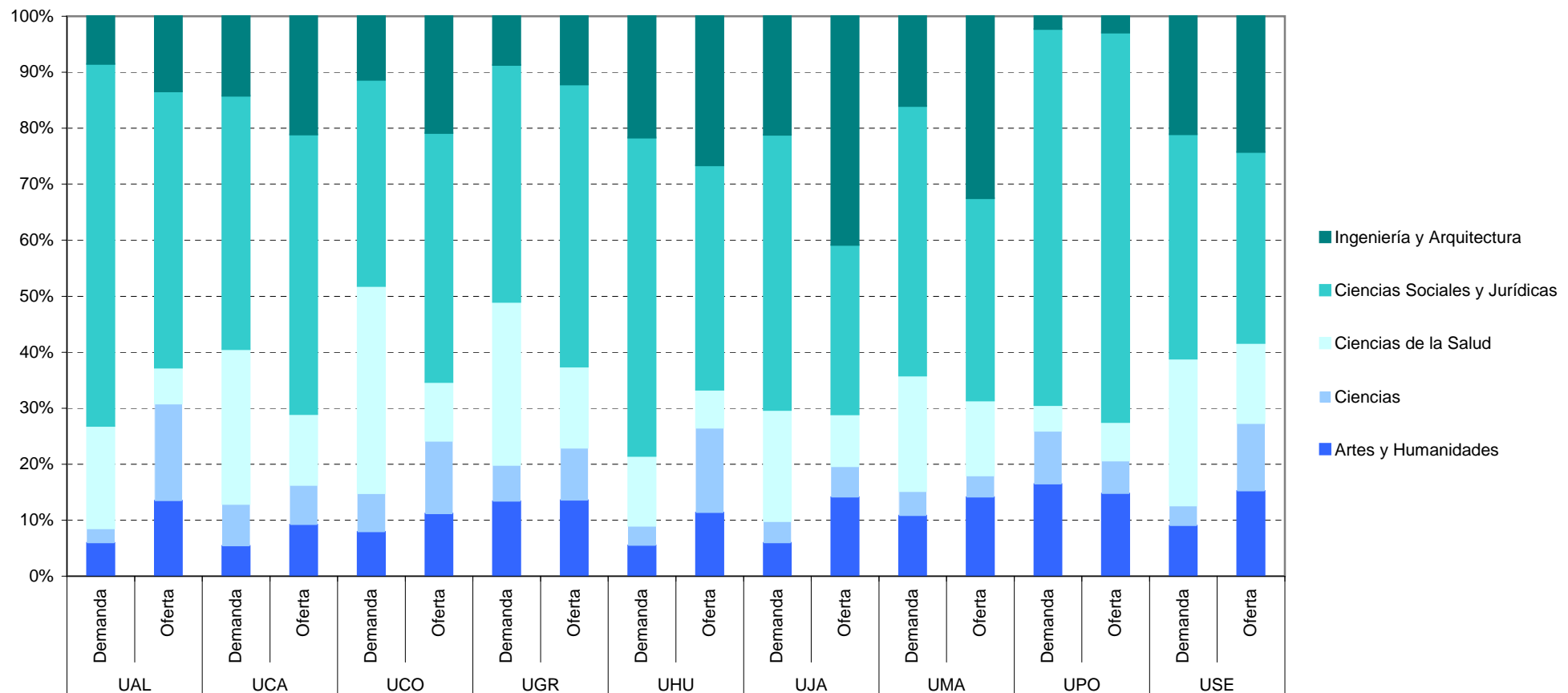



**TABLA 2.8 RESULTADO DEL PROCESO DE MATRICULACION EN GRADOS POR ZONA GEOGRÁFICA DE RESIDENCIA Y SEXO**

	FASE ORDINARIA		FASE EXTRAORDINARIA		TOTAL	
	Hombres	Mujeres	Hombres	Mujeres	Hombres	Mujeres
<b>Almería</b>	1.167	1.363	262	194	1.429	1.557
<b>Cádiz</b>	2.470	2.739	445	313	2.915	3.052
<b>Córdoba</b>	1.615	2.003	343	248	1.958	2.251
<b>Granada</b>	2.309	2.793	421	364	2.730	3.157
<b>Huelva</b>	936	1.133	395	277	1.331	1.410
<b>Jaén</b>	1.528	1.819	438	267	1.966	2.086
<b>Málaga</b>	2.783	3.429	469	248	3.252	3.677
<b>Sevilla</b>	4.261	4.910	604	452	4.865	5.362
<b>Andalucía</b>	17.069	20.189	3.377	2.363	20.446	22.552
<b>Nacionales fuera de Andalucía</b>	1.181	1.628	285	280	1.466	1.908
<b>Extranjero</b>	424	703	148	138	572	841
<b>TOTAL</b>	<b>18.674</b>	<b>22.520</b>	<b>3.810</b>	<b>2.781</b>	<b>22.484</b>	<b>25.301</b>



**TABLA 2.9 ALUMNADO DE NUEVO INGRESO MATRICULADO EN GRADOS DEL SISTEMA UNIVERSITARIO ANDALUZ SEGÚN UNIVERSIDAD, RAMA DE CONOCIMIENTO Y PREFERENCIA DE SOLICITUD ADJUDICADA**

UNIVERSIDAD		Artes y Humanidades	Ciencias	Ciencias de la Salud	Ciencias Sociales y Jurídicas	Ingeniería y Arquitectura	Total
UAL	P	319	315	130	987	207	<b>1.958</b>
	NP	112	149	71	428	87	<b>847</b>
UCA	P	254	208	268	1.722	679	<b>3.131</b>
	NP	122	126	266	639	247	<b>1.400</b>
UCO	P	275	225	291	1.244	536	<b>2.571</b>
	NP	111	159	63	318	89	<b>740</b>
UGR	P	1.203	627	961	3.679	1.060	<b>7.530</b>
	NP	343	343	377	1.354	228	<b>2.645</b>
UHU	P	358	288	123	719	524	<b>2.012</b>
	NP	96	113	48	338	191	<b>786</b>
UJA	P	390	112	209	724	990	<b>2.425</b>
	NP	146	17	44	236	320	<b>763</b>
UMA	P	840	185	695	2.048	1.852	<b>5.620</b>
	NP	303	100	356	770	614	<b>2.143</b>
UPO	P	135	57	83	784	30	<b>1.089</b>
	NP	118	56	53	555	21	<b>803</b>
USE	P	1.000	935	1.194	2.820	1.961	<b>7.910</b>
	NP	484	526	501	1.067	836	<b>3.414</b>
Andalucía	P	<b>4.774</b>	<b>2.952</b>	<b>3.954</b>	<b>14.727</b>	<b>7.839</b>	<b>34.246</b>
	NP	<b>1.835</b>	<b>1.589</b>	<b>1.779</b>	<b>5.705</b>	<b>2.633</b>	<b>13.541</b>

P: Primera preferencia

NP: Preferencia distinta a la primera solicitada



**Gráfico 2.8 Alumnado matriculado de nuevo ingreso en grados por rama de conocimiento y preferencia de solicitud**

**Rama de Artes y Humanidades**

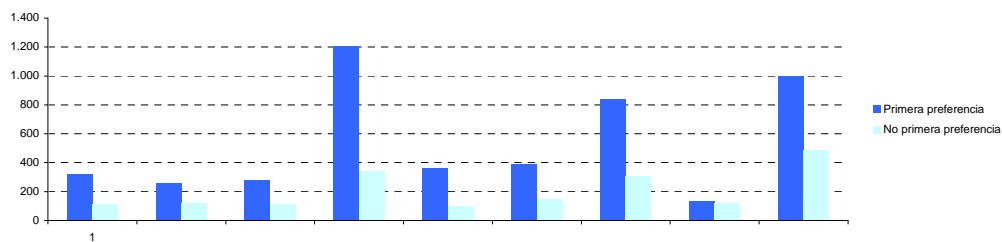

**Rama de Ciencias**

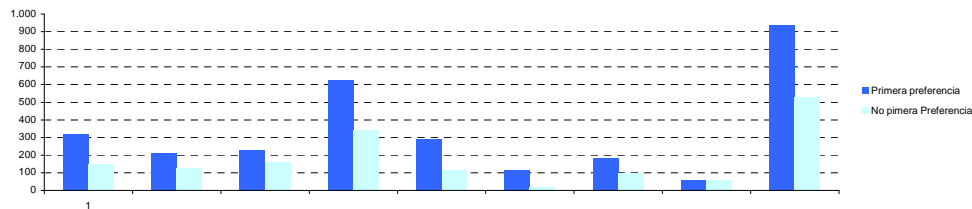

**Rama de Ciencias de la Salud**

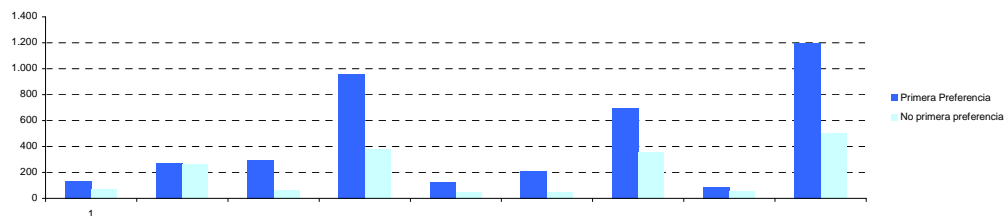

**Rama de Ciencias Sociales y Jurídicas**

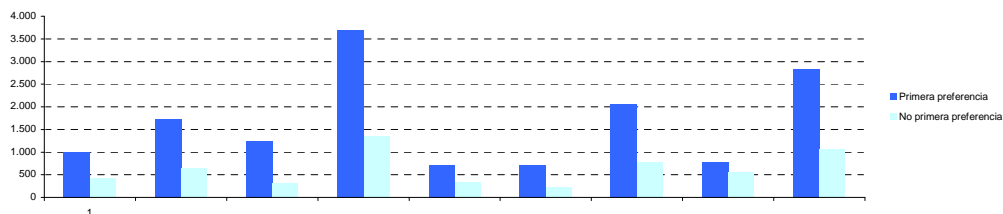

**Rama de Ingeniería y Arquitectura**

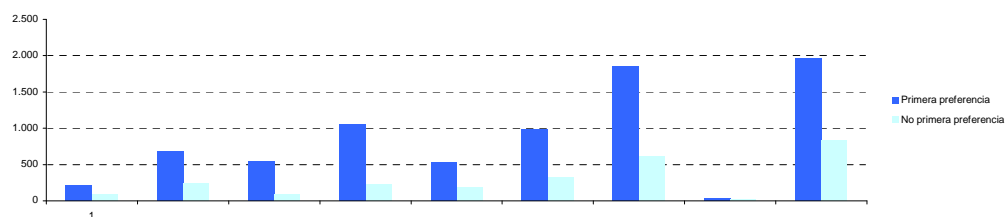

**TABLA 2.10 ALUMNADO DE NUEVO INGRESO MATRICULADO EN GRADOS POR CUPO DE ADMISIÓN, TIPO DE CENTRO Y SEXO**

TIPOS DE CENTRO CUPOS	Propios		Adscritos		TOTAL	
	Hombres	Mujeres	Hombres	Mujeres	Propios	Adscritos
<b>General</b>	20.201	22.650	660	1.349	20.861	23.999
<b>Titulados universitariosI</b>	578	420	8	30	586	450
<b>Mayores 25 años</b>	507	380	22	26	529	406
<b>Personas con discapacidad</b>	154	160	4	6	158	166
<b>Deportistas de alto nivel</b>	96	34	-	-	96	34
<b>Mayores 40 años c/exp. Lab.</b>	193	123	2	8	195	131
<b>Mayores 45 años s/exp. Lab.</b>	59	113	-	4	59	117
<b>TOTAL</b>	<b>21.788</b>	<b>23.880</b>	<b>696</b>	<b>1.423</b>	<b>22.484</b>	<b>25.303</b>

**Gráfico 2.9 Porcentaje de alumnado de nuevo ingreso matriculado por tipología de centro y cupo de admisión**

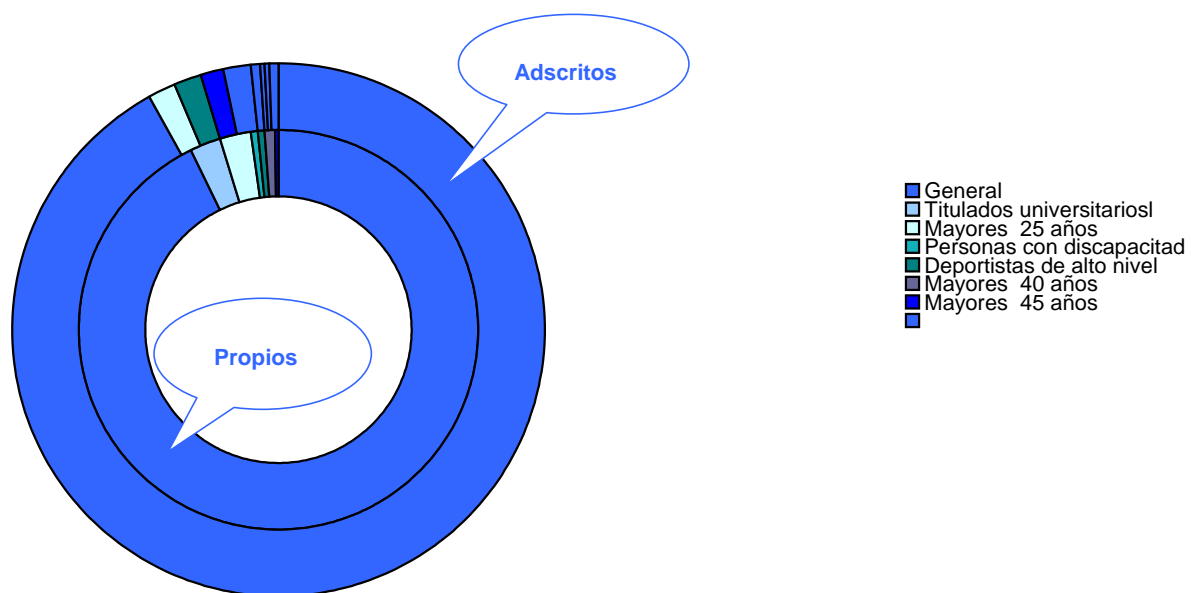



**TABLA 2.11 ALUMNADO DE NUEVO INGRESO MATRICULADO EN GRADOS POR CUPO DE ADMISIÓN Y RAMA DE CONOCIMIENTO**

RAMAS DE CONOCIMIENTO CUPOS DE ADMISIÓN		Artes y Humanidades	Ciencias	Ciencias de la Salud	Ciencias Sociales y Jurídicas	Ingeniería y Arquitectura	TOTAL
CUPOS DE ADMISIÓN	General	6.136	4.295	5.376	19.136	9.917	<b>44.860</b>
	Titulados universitarios	197	138	69	415	217	<b>1.036</b>
	Mayores 25 años	137	66	125	428	179	<b>935</b>
	Personas con discapacidad	54	14	67	148	41	<b>324</b>
	Deportistas de alto nivel o alto rendimiento	6	4	30	67	23	<b>130</b>
	Mayores 40 años c/exp. Lab.	45	16	48	158	59	<b>326</b>
	Mayores 45 años s/exp. Lab.	34	8	18	80	36	<b>176</b>
TOTAL		<b>6.609</b>	<b>4.541</b>	<b>5.733</b>	<b>20.432</b>	<b>10.472</b>	<b>47.787</b>



CONSEJERÍA DE ECONOMÍA, INNOVACIÓN, CIENCIA Y EMPLEO

TABLA 2.12 ALUMNADO DE NUEVO INGRESO MATRICULADO EN GRADOS POR UNIVERSIDAD, CUPO DE ADMISION Y SEXO

UNIVERSIDAD	CUPOS DE ADMISIÓN															
	General		Titulados universitarios		Mayores 25 años		Personas con discapacidad		Deportistas de alto nivel o alto rendimiento		Mayores 40 años c/exp. Lab.		Mayores 45 años s/exp. Lab.		TOTAL	
	H	M	H	M	H	M	H	M	H	M	H	M	H	M	H	M
UAL	1.200	1.454	13	16	38	24	5	8	6	0	20	9	7	5	1.289	1.516
UCA	2.069	2.201	42	31	64	40	13	17	5	0	21	12	3	13	2.217	2.314
UCO	1.487	1.706	17	17	27	17	6	5	3	3	9	4	5	5	1.554	1.757
UGR	4.244	5.387	72	91	100	88	42	38	22	10	29	20	10	22	4.519	5.656
UHU	1.052	1.268	234	128	39	31	2	8	2	0	13	10	1	10	1.343	1.455
UJA	1.430	1.559	65	24	34	29	6	10	2	0	10	9	1	9	1.546	1.640
UMA	3.506	3.864	35	47	84	58	35	35	14	7	30	27	6	15	3.710	4.053
UPO	782	975	18	15	19	22	4	2	9	3	18	8	9	8	859	1.033
USE	5.091	5.585	90	81	124	97	45	43	33	11	45	32	17	30	5.445	5.879
Andalucía	20.861	23.999	586	450	529	406	158	166	96	34	195	131	59	117	22.482	25.303



**Gráfico 2.10 Porcentaje de alumnado de nuevo ingreso matriculado en grados por universidad y cupo de admisión**

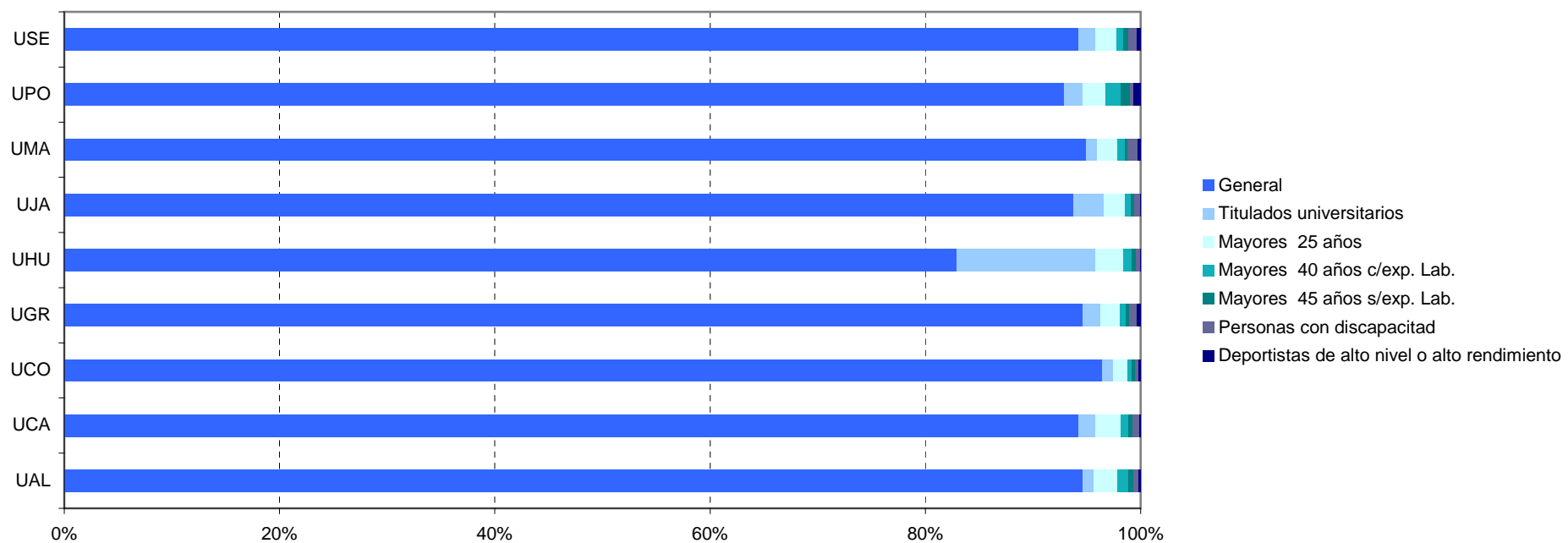

**TABLA 2.13 ALUMNADO DE NUEVO INGRESO MATRICULADO EN GRADOS POR CUPO DE ADMISIÓN, VÍA DE ACCESO Y SEXO**

VÍAS DE ACCESO CUPOS DE ADMISIÓN	PAU		Formación profesional		Títulos universitarios nacionales		Procedentes U.E. o de países con acuerdos		Mayores 25		Mayores 40		Mayores 45		TOTAL
	H	M	H	M	H	M	H	M	H	M	H	M	H	M	
<b>General</b>	17.732	20.004	3.015	3.804	3	2	111	189	-	-	-	-	-	-	<b>44.860</b>
<b>Titulados universitarios</b>	33	56	4	2	548	392	-	-	-	-	1	-	-	-	<b>1.036</b>
<b>Mayores 25 años</b>	9	4	3	1	-	-	-	-	517	401	0	-	-	-	<b>935</b>
<b>Personas con discapacidad</b>	66	84	33	41	28	19	1	1	24	13	5	5	1	3	<b>324</b>
<b>Deportistas de alto nivel o alto rendimiento</b>	85	32	11	2	-	-	-	-	-	-	-	-	-	-	<b>130</b>
<b>Mayores 40 años c/exp. Lab.</b>	-	-	-	-	-	-	-	-	-	-	195	130	-	1	<b>326</b>
<b>Mayores 45 años s/exp. Lab.</b>	-	-	-	-	-	-	-	-	-	-	-	-	59	117	<b>176</b>
<b>TOTAL</b>	<b>17.925</b>	<b>20.180</b>	<b>3.066</b>	<b>3.850</b>	<b>579</b>	<b>413</b>	<b>112</b>	<b>190</b>	<b>541</b>	<b>414</b>	<b>201</b>	<b>135</b>	<b>60</b>	<b>121</b>	<b>47.787</b>



Gráfico 2.11 Porcentaje de alumnado de nuevo ingreso matriculado en grados por vía de acceso y cupo de admisión

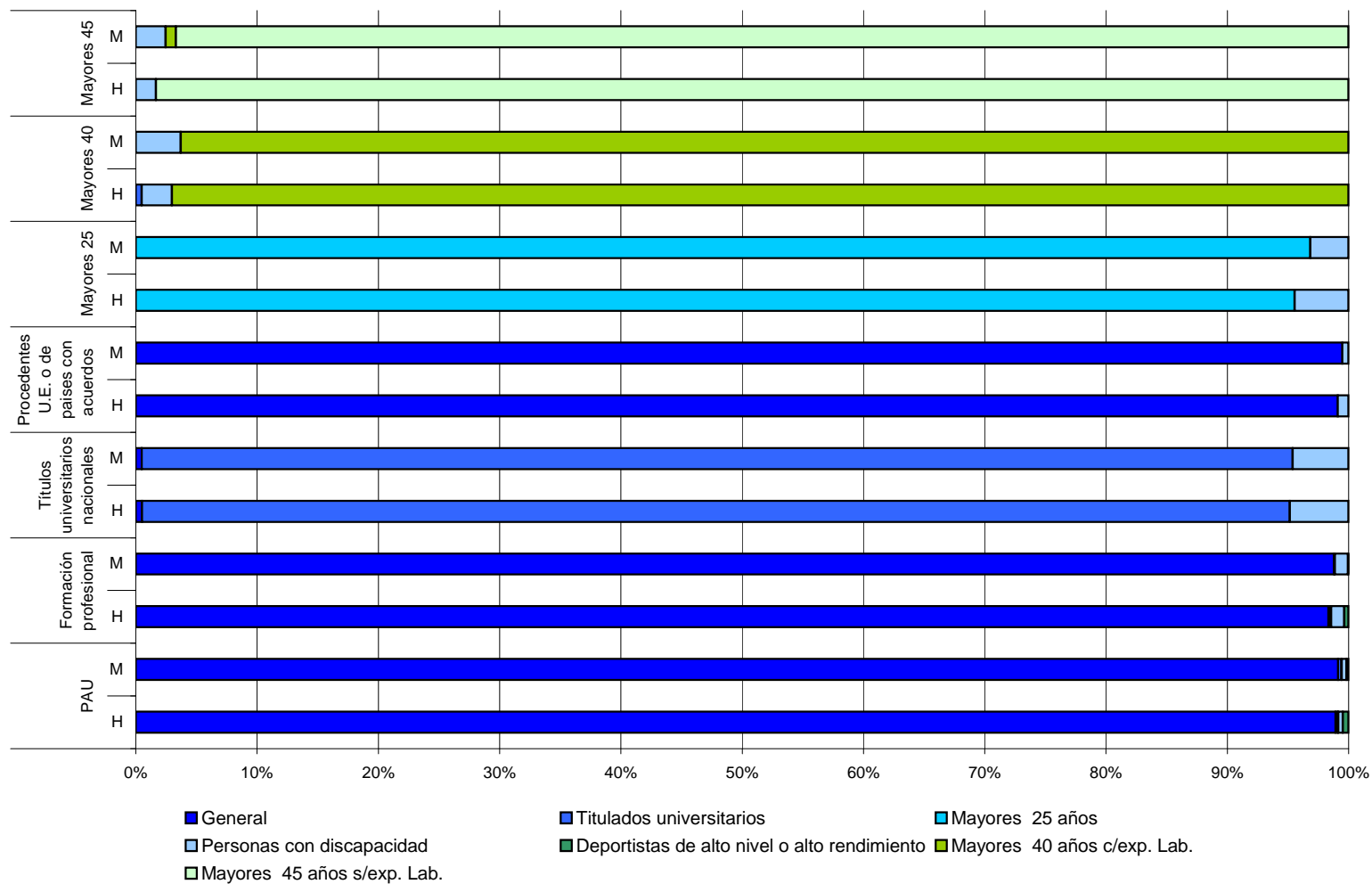



JUNTA DE ANDALUCÍA

CONSEJERÍA DE ECONOMÍA, INNOVACIÓN, CIENCIA  
Y EMPLEO



## **CAPÍTULO III. PERSONAL DE LAS UNIVERSIDADES PÚBLICAS ANDALUZAS**





**TABLA 3.1. PERSONAL DOCENTE E INVESTIGADOR POR RELACIÓN CONTRACTUAL, SEXO Y UNIVERSIDAD**

RELACIÓN UNIVERSIDAD	Funcionario		Contrato Administrativo		Contrato Laboral	
	Mujeres	Hombres	Mujeres	Hombres	Mujeres	Hombres
<b>Almería</b>	183	334	-	-	99	116
<b>Cádiz</b>	259	542	-	-	335	494
<b>Córdoba</b>	214	461	-	-	261	457
<b>Granada</b>	766	1.451	-	-	545	857
<b>Huelva</b>	146	282	-	-	202	223
<b>Jaén</b>	183	371	-	-	159	183
<b>Málaga</b>	413	842	-	-	446	629
<b>Pablo de Olavide</b>	82	169	-	-	307	359
<b>Sevilla</b>	735	1.407	-	-	804	1.249
<b>UNIA</b>	5	7	-	-	-	-
<b>Andalucía</b>	<b>2.986</b>	<b>5.866</b>	<b>-</b>	<b>-</b>	<b>3.158</b>	<b>4.567</b>

**GRÁFICO 3.1. PERSONAL DOCENTE E INVESTIGADOR POR UNIVERSIDAD Y SEXO**

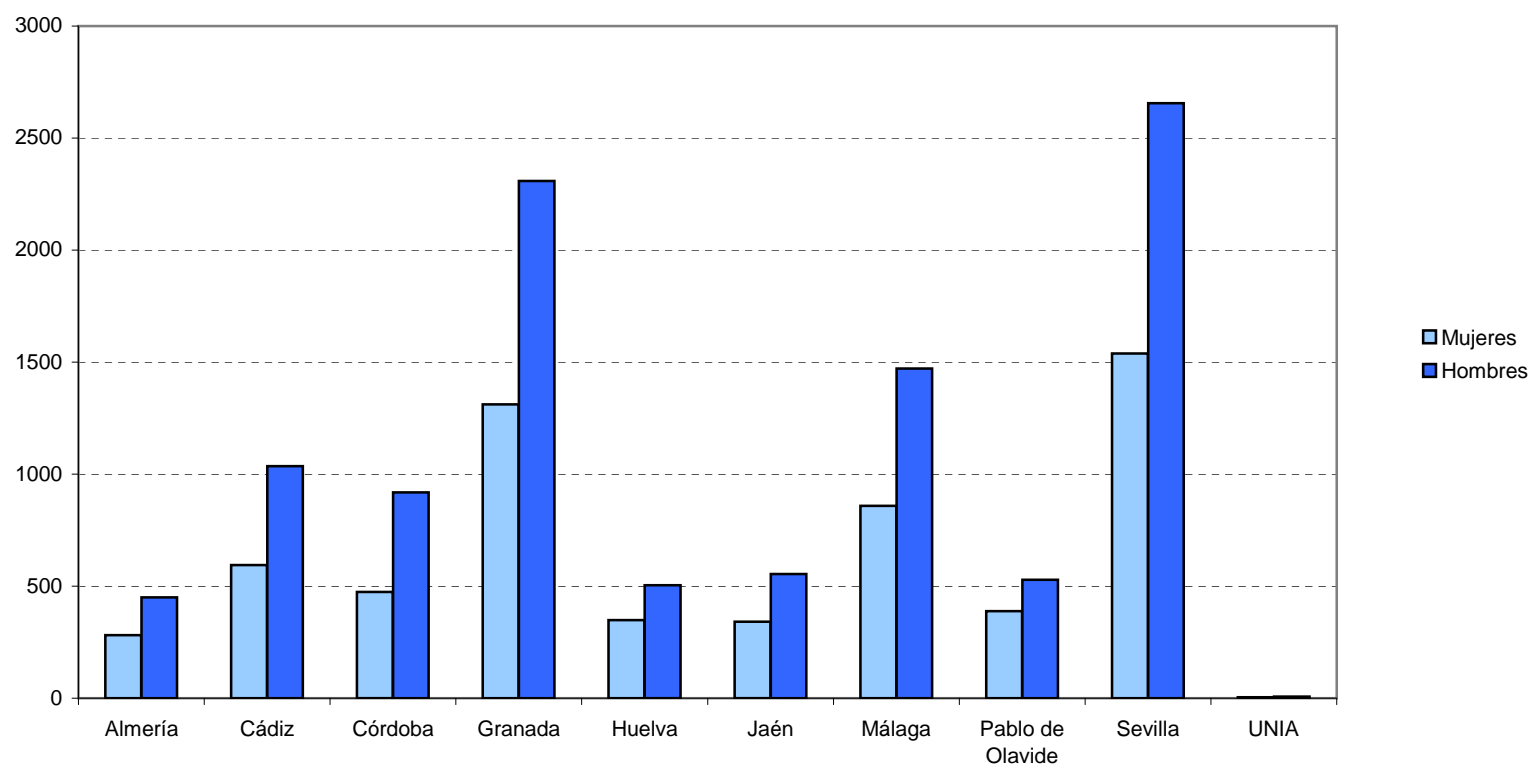

**TABLA 3.2. PERSONAL DOCENTE E INVESTIGADOR POR UNIVERSIDAD, TIPOLOGÍA Y SEXO**

Profesorado	Almería		Cádiz		Córdoba		Granada		Huelva		Jaén		Málaga		P. Olavide		Sevilla		UNIA		Total
	M	H	M	H	M	H	M	H	M	H	M	H	M	H	M	H	M	H	M	H	
<b>Funcionario</b>	<b>183</b>	<b>334</b>	<b>259</b>	<b>542</b>	<b>214</b>	<b>461</b>	<b>766</b>	<b>1.451</b>	<b>146</b>	<b>282</b>	<b>183</b>	<b>371</b>	<b>413</b>	<b>842</b>	<b>82</b>	<b>169</b>	<b>735</b>	<b>1.407</b>	<b>5</b>	<b>7</b>	<b>8.852</b>
Catedráticos Universidad	13	75	20	113	44	163	138	471	4	62	11	74	48	211	10	57	109	411	0	1	2.035
Catedráticos E.U.	1	1	11	27	7	21	10	33	4	15	4	11	14	32	1	1	33	35	0	0	261
Titular Universidad	148	237	166	286	132	230	566	879	93	176	150	234	300	507	66	105	509	838	0	0	5.622
Titular Escuela Universitaria	21	20	60	113	27	36	46	65	45	29	18	52	51	91	5	6	83	119	0	0	887
Maestro Taller / EE.MM.	0	0	2	1	4	11	6	3	0	0	0	0	0	1	0	0	1	4	0	0	33
Otros	0	1	0	2	0	0	0	0	0	0	0	0	0	0	0	0	0	0	5	6	14
<b>Contrato Administrativo</b>	<b>-</b>	<b>-</b>	<b>-</b>	<b>-</b>	<b>-</b>	<b>-</b>	<b>-</b>	<b>-</b>	<b>-</b>	<b>-</b>	<b>-</b>	<b>-</b>	<b>-</b>	<b>-</b>	<b>-</b>	<b>-</b>	<b>-</b>	<b>-</b>	<b>-</b>	<b>-</b>	<b>0</b>
Ayudante Facultad o E.U.	0	0	0	0	0	0	0	0	0	0	0	0	0	0	0	0	0	0	0	0	0
Asociado a Tiempo Completo	-	-	-	-	-	-	-	-	-	-	-	-	-	-	-	-	-	-	0	0	0
Asociado a Tiempo Parc. 6 h.	0	0	0	0	0	0	0	0	0	0	0	0	0	0	0	0	0	0	0	0	0
Asociado a Tiempo Parc. 5 h.	0	0	0	0	0	0	0	0	0	0	0	0	0	0	0	0	0	0	0	0	0
Asociado a Tiempo Parc. 4 h.	0	0	0	0	0	0	0	0	0	0	0	0	0	0	0	0	0	0	0	0	0
Asociado a Tiempo Parc. 3 h.	0	0	0	0	0	0	0	0	0	0	0	0	0	0	0	0	0	0	0	0	0
Asociado a Tiempo Parc. 2 h.	0	0	0	0	0	0	0	0	0	0	0	0	0	0	0	0	0	0	0	0	0
Asociados Clínicos	0	-	0	0	-	-	0	0	-	-	0	0	-	-	0	0	-	-	0	0	0
Otros	-	0	-	0	-	0	-	0	-	0	-	0	-	0	-	0	-	0	-	0	0
<b>Contrato Laboral</b>	<b>99</b>	<b>116</b>	<b>335</b>	<b>494</b>	<b>261</b>	<b>457</b>	<b>545</b>	<b>857</b>	<b>202</b>	<b>223</b>	<b>159</b>	<b>183</b>	<b>446</b>	<b>629</b>	<b>307</b>	<b>359</b>	<b>804</b>	<b>1.249</b>	<b>0</b>	<b>0</b>	<b>7.725</b>
Ayudante	0	0	1	0	31	43	5	2	0	1	2	4	5	4	10	4	14	15	0	0	141
Ayudante Doctor	6	5	12	9	19	11	92	92	3	5	19	11	33	20	27	10	73	79	0	0	526
Contratado Doctor	38	32	56	50	70	54	150	171	32	27	66	75	118	106	97	97	204	241	0	0	1.684
Colaborador	13	15	40	29	6	19	73	77	37	44	24	22	35	31	29	12	107	168	0	0	781
Asociados 6 horas	9	23	15	40	26	81	39	176	23	57	7	28	90	174	50	61	84	208	0	0	1.191
Asociados 5 horas	3	1	9	51	1	4	9	25	5	11	1	7	11	14	15	31	17	26	0	0	241
Asociados 4 horas	5	9	5	30	2	9	9	38	5	5	3	6	4	21	20	52	27	61	0	0	311
Asociados 3 horas	3	9	7	50	20	69	30	52	3	13	7	11	26	67	31	58	30	96	0	0	582
Asociados 2 horas	1	5	69	137	2	8	0	0	2	13	0	0	2	7	27	32	0	0	0	0	305
Asociados Clínicos	5	6	0	-	84	158	70	141	15	5	16	4	40	111	0	-	120	203	0	0	978
Emeritos Visitantes	0	0	0	-	0	1	68	83	0	0	0	0	0	5	1	1	1	17	0	0	177
Otros	16	11	121	98	0	0	0	0	77	42	14	15	82	69	-	1	127	135	0	0	808
<b>Total P.D.I.</b>	<b>282</b>	<b>450</b>	<b>594</b>	<b>1.036</b>	<b>475</b>	<b>918</b>	<b>1.311</b>	<b>2.308</b>	<b>348</b>	<b>505</b>	<b>342</b>	<b>554</b>	<b>859</b>	<b>1.471</b>	<b>389</b>	<b>528</b>	<b>1.539</b>	<b>2.656</b>	<b>5</b>	<b>7</b>	<b>16.577</b>



**GRÁFICO 3.2. PERSONAL DOCENTE E INVESTIGADOS POR SEXO, UNIVERSIDAD Y RELACIÓN CONTRACTUAL**

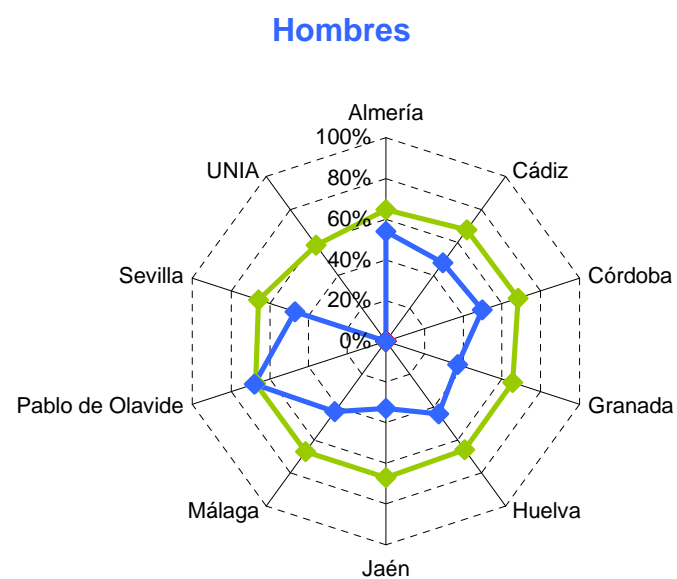
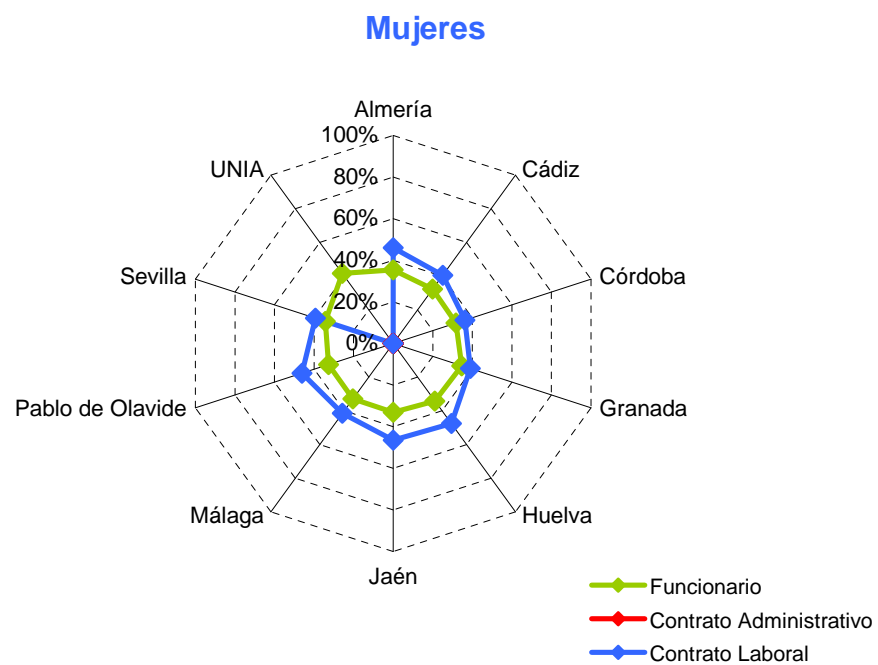



**TABLA 3.3. PERSONAL DE ADMINISTRACIÓN Y SERVICIOS POR RELACIÓN CONTRACTUAL, SEXO Y UNIVERSIDAD**

PAS UNIVERSIDAD	Funcionario		Laboral Fijo		Laboral Eventual	
	Mujeres	Hombres	Mujeres	Hombres	Mujeres	Hombres
Almería	236	226	5	10	0	0
Cádiz	267	133	96	146	37	32
Córdoba	244	131	133	176	32	16
Granada	508	418	451	449	198	139
Huelva	186	81	64	67	20	20
Jaén	141	142	81	97	10	11
Málaga	407	198	252	329	27	71
Pablo de Olavide	198	85	27	31	8	1
Sevilla	843	333	475	614	79	92
UNIA*	65	40	15	11	7	2
<b>Andalucía</b>	<b>3.095</b>	<b>1.787</b>	<b>1.599</b>	<b>1.930</b>	<b>418</b>	<b>384</b>

\* Universidad Internacional de Andalucía



**GRÁFICO 3.3. PERSONAL DE ADMINISTRACIÓN Y SERVICIOS POR UNIVERSIDAD Y SEXO**

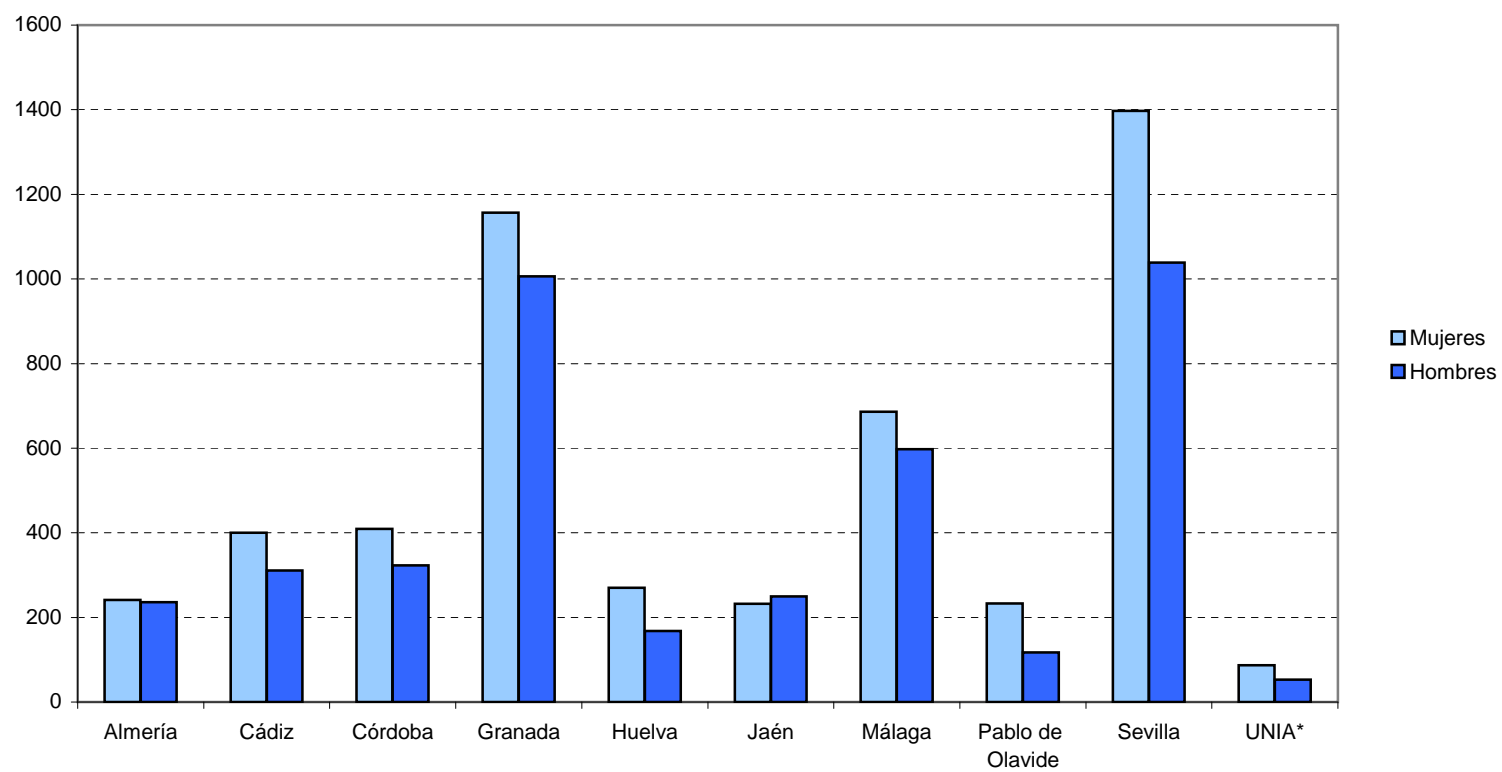



**TABLA 3.4. PERSONAL DE ADMINISTRACIÓN Y SERVICIOS POR UNIVERSIDAD, SEXO Y GRUPO**

UNIVERSIDAD PAS	Almería		Cádiz		Córdoba		Granada		Huelva		Jaén		Málaga		Pablo de Olavide		Sevilla		UNIA		Andalucía		Total
	M	H	M	H	M	H	M	H	M	H	M	H	M	H	M	H	M	H	M	H	M	H	
<b>Funcionario</b>	<b>236</b>	<b>226</b>	<b>267</b>	<b>133</b>	<b>244</b>	<b>131</b>	<b>508</b>	<b>418</b>	<b>186</b>	<b>81</b>	<b>141</b>	<b>142</b>	<b>407</b>	<b>198</b>	<b>198</b>	<b>85</b>	<b>843</b>	<b>333</b>	<b>65</b>	<b>40</b>	<b>3.095</b>	<b>1.787</b>	<b>4.882</b>
Grupo A1	14	12	15	22	15	9	61	88	2	9	9	21	33	41	7	9	33	29	12	12	201	252	453
Grupo A2	33	59	33	33	32	25	79	91	22	18	25	45	69	47	35	16	165	79	6	7	499	420	919
Grupo C1	176	149	163	57	109	81	300	204	107	27	86	69	305	110	130	55	420	153	16	13	1.812	918	2.730
Grupo C2	13	6	56	12	88	16	68	35	55	27	21	7	0	0	26	5	225	71	30	5	582	184	766
Grupo E	0	0	0	9	0	0	0	0	0	0	0	0	0	0	0	0	0	1	0	0	0	10	10
Otros	0	0	0	0	0	0	0	0	0	0	0	0	0	0	0	0	0	0	1	3	1	3	4
<b>Laboral Fijo</b>	<b>5</b>	<b>10</b>	<b>96</b>	<b>146</b>	<b>133</b>	<b>176</b>	<b>451</b>	<b>449</b>	<b>64</b>	<b>67</b>	<b>81</b>	<b>97</b>	<b>252</b>	<b>329</b>	<b>27</b>	<b>31</b>	<b>475</b>	<b>614</b>	<b>15</b>	<b>11</b>	<b>1.599</b>	<b>1.930</b>	<b>3.529</b>
Grupo I	0	0	2	14	7	10	8	18	1	4	5	8	11	21	4	3	59	44	3	3	100	125	225
Grupo II	0	0	11	17	16	32	22	22	4	8	8	7	17	40	6	6	33	56	2	1	119	189	308
Grupo III	1	4	47	92	71	93	166	301	29	26	61	72	136	202	13	19	183	409	3	4	710	1.222	1.932
Grupo IV	4	6	36	23	39	41	255	108	30	29	7	10	88	66	4	3	200	105	7	3	670	394	1.064
Grupo V	0	0	0	0	0	0	0	0	0	0	0	0	0	0	0	0	0	0	0	0	0	0	0
Otros	0	0	0	0	0	0	0	0	0	0	0	0	0	0	0	0	0	0	0	0	0	0	0
<b>Laboral Eventual</b>	<b>-</b>	<b>-</b>	<b>37</b>	<b>32</b>	<b>32</b>	<b>16</b>	<b>198</b>	<b>139</b>	<b>20</b>	<b>20</b>	<b>10</b>	<b>11</b>	<b>27</b>	<b>71</b>	<b>8</b>	<b>1</b>	<b>79</b>	<b>92</b>	<b>7</b>	<b>2</b>	<b>418</b>	<b>384</b>	<b>802</b>
Grupo I	0	0	3	5	1	0	0	0	2	3	1	2	0	5	2	0	7	5	0	0	16	20	36
Grupo II	0	0	3	3	0	1	0	0	0	0	0	1	3	2	3	-	2	0	0	0	11	7	18
Grupo III	0	0	2	3	6	0	0	0	1	0	4	3	15	38	1	1	0	5	0	0	29	50	79
Grupo IV	0	0	29	21	25	15	0	0	17	17	5	5	9	26	2	0	70	82	7	2	164	168	332
Grupo V	0	0	0	0	0	0	0	0	0	0	0	0	0	0	0	0	0	0	0	0	0	0	0
Otros	0	0	0	0	0	0	198	139	0	0	0	0	0	0	0	0	0	0	0	0	198	139	337
<b>TOTAL PAS</b>	<b>241</b>	<b>236</b>	<b>400</b>	<b>311</b>	<b>409</b>	<b>323</b>	<b>1.157</b>	<b>1.006</b>	<b>270</b>	<b>168</b>	<b>232</b>	<b>250</b>	<b>686</b>	<b>598</b>	<b>233</b>	<b>117</b>	<b>1.397</b>	<b>1.039</b>	<b>87</b>	<b>53</b>	<b>5.112</b>	<b>4.101</b>	<b>9.213</b>



**GRÁFICO 3.4. PERSONAL DE ADMINISTRACIÓN Y SERVICIO POR SEXO, UNIVERSIDAD Y RELACIÓN CONTRACTUAL**

### Mujeres

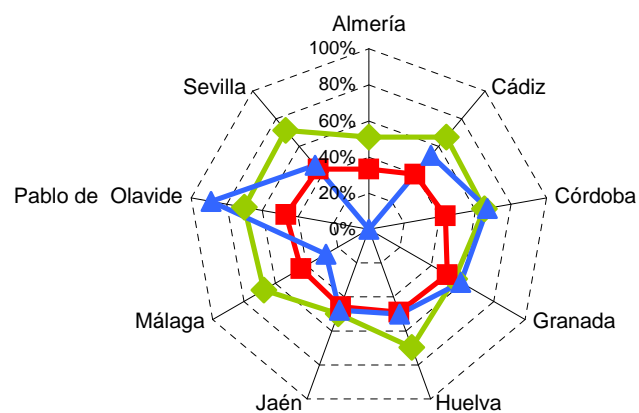

—◆— Funcionario  
—■— Laboral Fijo  
—▲— Laboral Eventual

### Hombres

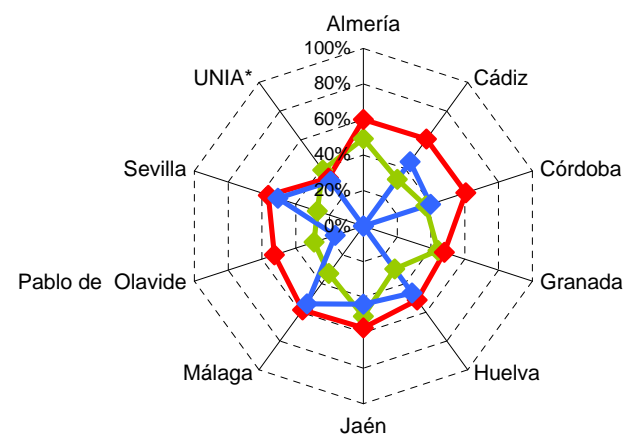



JUNTA DE ANDALUCÍA

CONSEJERÍA DE ECONOMÍA, INNOVACIÓN, CIENCIA Y  
EMPLEO



## CAPÍTULO IV. PRESUPUESTOS LIQUIDADOS DE INGRESOS Y GASTOS DEL EJERCICIO 2012



**TABLA 4.1. PRESUPUESTOS LIQUIDADOS DE INGRESOS POR CAPÍTULO. TOTAL Y PORCENTAJE**

	Capítulos	Importe	%
<b>3</b>	<b>Tasas y otros ingresos</b>	299.687.147	16,41%
<b>4</b>	<b>Transferencias corrientes</b>	989.279.206	54,16%
<b>5</b>	<b>Ingresos patrimoniales</b>	6.404.211	0,35%
<b>6</b>	<b>Enajenación de inversiones reales</b>	100.167	0,01%
<b>7</b>	<b>Transferencia de capital</b>	480.195.986	26,29%
<b>8</b>	<b>Activos financieros</b>	4.640.918	0,25%
<b>9</b>	<b>Pasivos financieros</b>	46.293.790	2,53%
	<b>TOTAL</b>	<b>1.826.601.426</b>	<b>100,00%</b>



**GRÁFICO 4.1. PRESUPUESTOS LIQUIDADOS DE INGRESOS POR CAPÍTULO. PORCENTAJES**

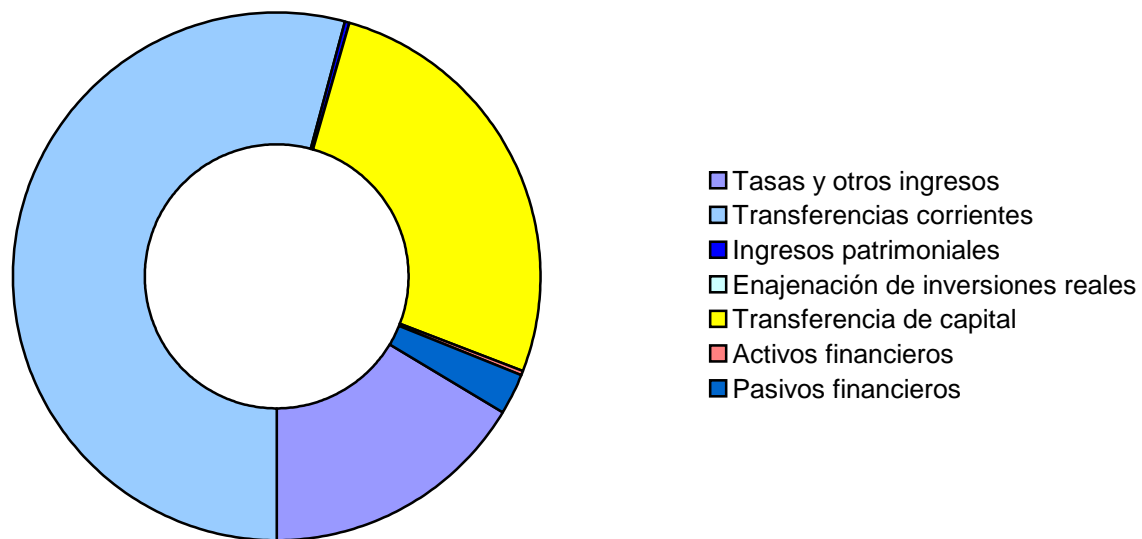

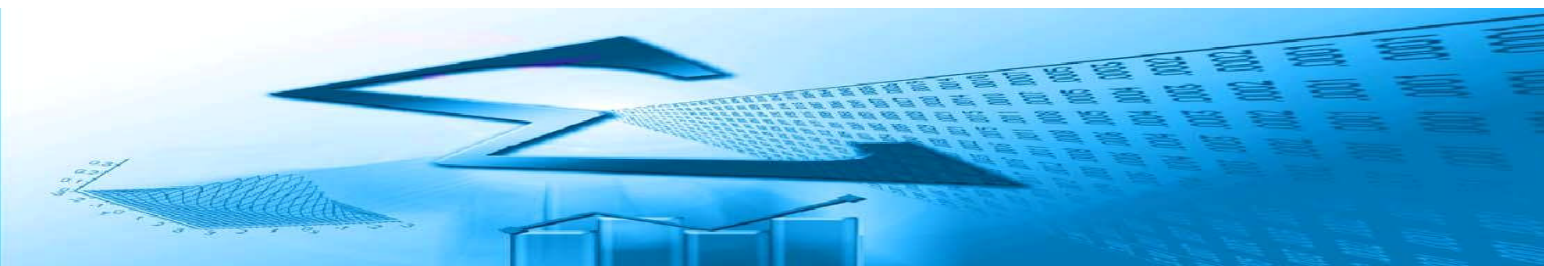

**TABLA 4.2. PRESUPUESTOS LIQUIDADOS DE INGRESOS POR CAPÍTULO. TOTAL Y PORCENTAJE DE VARIACIÓN EN EL PERÍODO 2011-2012**

Capítulos		2011	2012	% Variación 2011-2012
<b>3</b>	<b>Tasas y otros ingresos</b>	277.246.547	299.687.147	<b>8,09%</b>
<b>4</b>	<b>Transferencias corrientes</b>	1.045.200.352	989.279.206	<b>-5,35%</b>
<b>5</b>	<b>Ingresos patrimoniales</b>	9.746.047	6.404.211	<b>-34,29%</b>
<b>6</b>	<b>Enajenación de inversiones reales</b>	872.744	100.167	<b>-88,52%</b>
<b>7</b>	<b>Transferencia de capital</b>	471.116.506	480.195.986	<b>1,93%</b>
<b>8</b>	<b>Activos financieros</b>	1.724.741	4.640.918	<b>169,08%</b>
<b>9</b>	<b>Pasivos financieros</b>	51.173.269	46.293.790	<b>-9,54%</b>
<b>TOTAL</b>		<b>1.857.080.206</b>	<b>1.826.601.426</b>	<b>-1,64%</b>





**GRAFICO 4.2. PRESUPUESTOS LIQUIDADOS DE INGRESOS POR CAPÍTULO. PORCENTAJE DE VARIACIÓN 2011-2012**

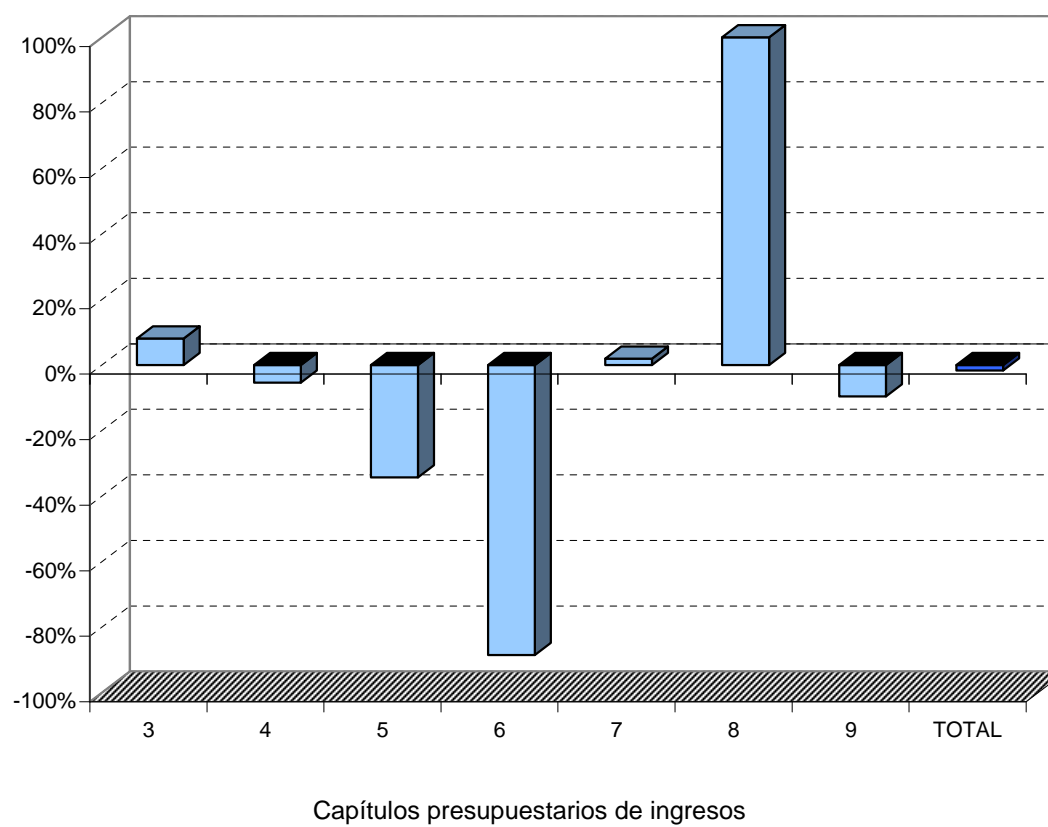



**TABLA 4.3. PRESUPUESTO LIQUIDADO DE INGRESOS POR UNIVERSIDAD. TOTAL Y PORCENTAJE**

Universidad	Presupuesto Liquidado de Ingresos	
	Total	%
<b>Almería</b>	93.441.750	5,12%
<b>Cádiz</b>	154.537.512	8,46%
<b>Córdoba</b>	150.563.283	8,24%
<b>Granada</b>	426.081.727	23,33%
<b>Huelva</b>	95.019.488	5,20%
<b>Jaén</b>	113.230.930	6,20%
<b>Málaga</b>	262.011.036	14,34%
<b>Pablo de Olavide</b>	80.218.446	4,39%
<b>Sevilla</b>	436.439.586	23,89%
<b>UNIA</b>	15.057.668	0,82%
<b>TOTAL</b>	<b>1.826.601.426</b>	<b>100,00%</b>



GRÁFICO 4.3. PRESUPUESTO LIQUIDADO DE INGRESOS POR UNIVERSIDAD. PORCENTAJE

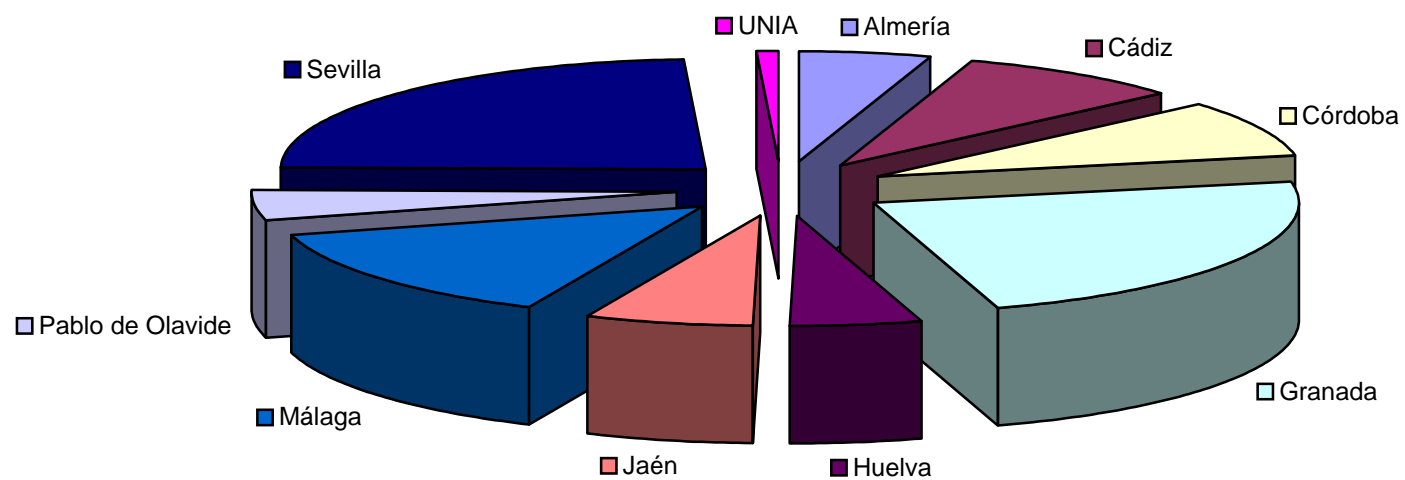



CONSEJERÍA DE ECONOMÍA, INNOVACIÓN, CIENCIA  
Y EMPLEO



**TABLA 4.4. PRESUPUESTO LIQUIDADO DE INGRESOS POR UNIVERSIDAD. TOTAL Y PORCENTAJE DE VARIACIÓN POR AÑO**

Universidad	2011	2012	% Incremento 2011-2012
Almería	91.651.411	93.441.750	1,95%
Cádiz	156.049.415	154.537.512	-0,97%
Córdoba	151.757.136	150.563.283	-0,79%
Granada	455.142.834	426.081.727	-6,39%
Huelva	92.986.140	95.019.488	2,19%
Jaén	120.734.868	113.230.930	-6,22%
Málaga	262.072.714	262.011.036	-0,02%
Pablo de Olavide	83.374.370	80.218.446	-3,79%
Sevilla	427.333.373	436.439.586	2,13%
UNIA	15.977.946	15.057.668	-5,76%
<b>TOTAL</b>	<b>1.857.080.206</b>	<b>1.826.601.426</b>	<b>-1,64%</b>



GRÁFICO 4.4. PRESUPUESTOS LIQUIDADOS DE INGRESOS POR UNIVERSIDAD (%) VARIACION 2011-2012

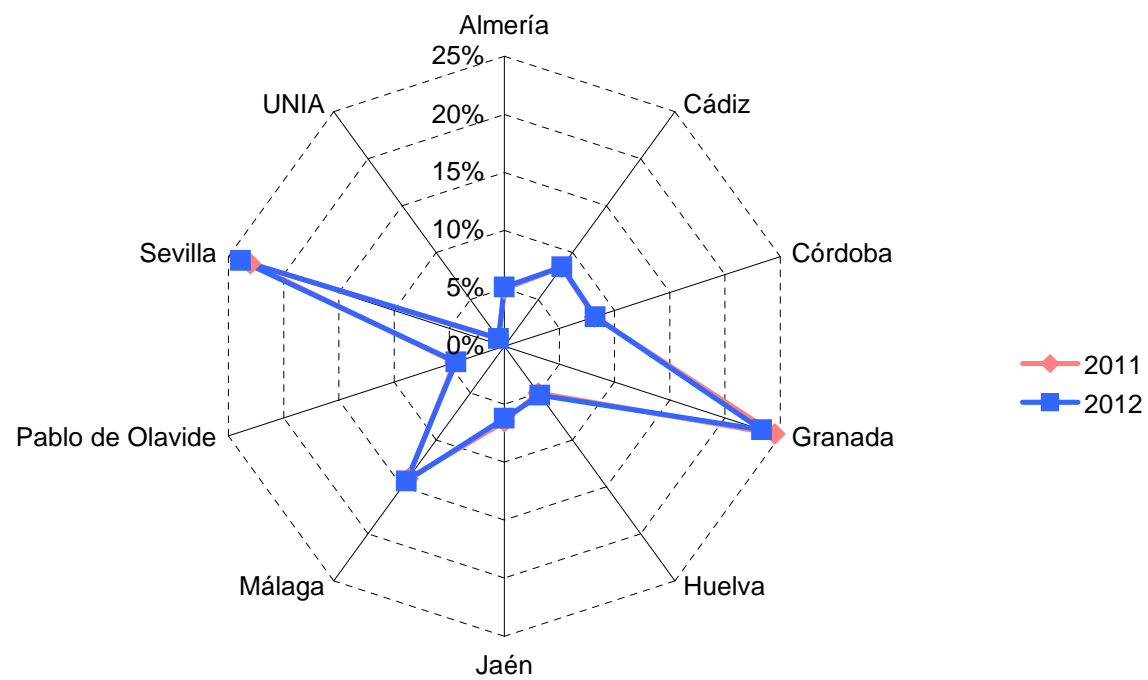

**TABLA 4.5. PRESUPUESTO LIQUIDADO DE INGRESOS POR UNIVERSIDAD Y ESTRUCTURA DE LOS INGRESOS**

UNIVERSIDADES		Almería	Cádiz	Córdoba	Granada	Huelva	Jaén	Málaga	Pablo de Olavide	Sevilla	UNIA	TOTAL
TIPO DE												
INGRESOS CORRIENTES	3	16.480.100	21.590.261	26.487.812	63.325.933	15.546.699	18.746.007	44.823.911	14.335.173	75.924.734	2.426.517	299.687.147
	4	61.127.496	110.472.162	96.499.716	203.963.210	41.173.407	83.203.049	131.469.641	37.312.905	211.515.650	12.541.969	989.279.206
	5	303.489	510.771	218.285	1.624.571	405.209	626.444	1.533.775	148.504	1.008.253	24.909	6.404.211
TOTAL INGESOS CORRIENTES		77.911.085	132.573.194	123.205.813	268.913.714	57.125.316	102.575.499	177.827.328	51.796.582	288.448.637	14.993.395	1.295.370.564
OTROS INGRESOS	6	23.393	-	2.881	54.045	-	8.411	-	-	11.437	-	100.167
	7	14.776.462	13.575.354	20.439.392	153.173.955	31.949.912	7.699.390	78.968.158	21.744.985	137.804.106	64.273	480.195.986
	8	10.401	3.057.916	152.524	646.247	-	112.256	618.979	42.595	-	-	4.640.918
	9	720.408	5.331.048	6.762.673	3.293.767	5.944.260	2.835.374	4.596.571	6.634.284	10.175.405	-	46.293.790
TOTAL OTROS INGRESOS		15.530.665	21.964.317	27.357.470	157.168.013	37.894.172	10.655.431	84.183.708	28.421.864	147.990.948	64.273	531.230.862
TOTAL INGRESOS		93.441.750	154.537.512	150.563.283	426.081.727	95.019.488	113.230.930	262.011.036	80.218.446	436.439.586	15.057.668	1.826.601.426
OPERACIONES NO FINANCIERAS	RP	16.806.982	22.101.032	26.708.978	65.004.548	15.951.909	19.380.862	46.357.687	14.483.677	76.944.425	2.451.426	306.191.526
	RA	75.903.958	124.047.516	116.939.108	357.137.165	73.123.319	90.902.439	210.437.799	59.057.890	349.319.756	12.606.242	1.469.475.192
RT		92.710.940	146.148.548	143.648.086	422.141.713	89.075.228	110.283.301	256.795.486	73.541.567	426.264.180	15.057.668	1.775.666.718

Recursos Propios (R.P.) = Capítulo 3 + Capítulo 5 + Capítulo 6.

Recursos Ajenos (R.A.) = Capítulo 4 + Capítulo 7.

Recursos Totales de Operaciones NO Financieras (R.T.) = R.P. + R.A.



GRÁFICO 4.5. RECURSOS TOTALES POR UNIVERSIDAD Y TIPO DE RECURSO

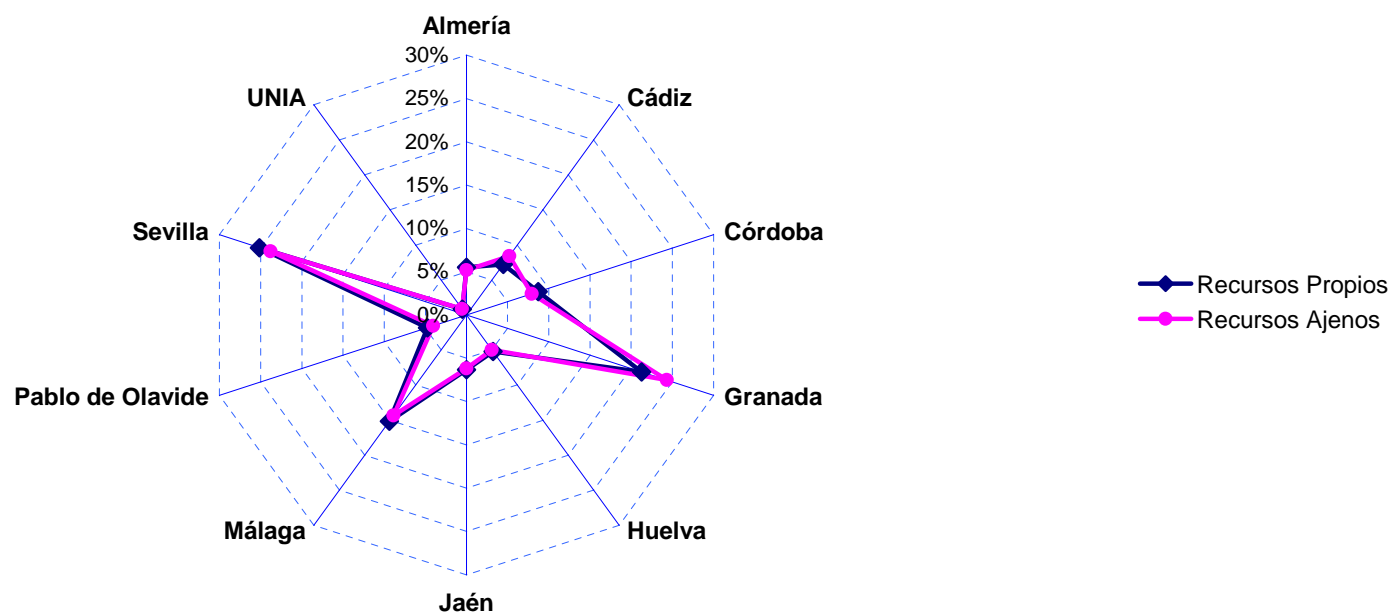





**GRÁFICO 4.5B PRESUPUESTO LIQUIDADO DE INGRESOS POR TIPO DE INGRESO Y UNIVERSIDAD (%) Y SU DISTRIBUCION POR CAPITULOS. EJERCICIO 2012**

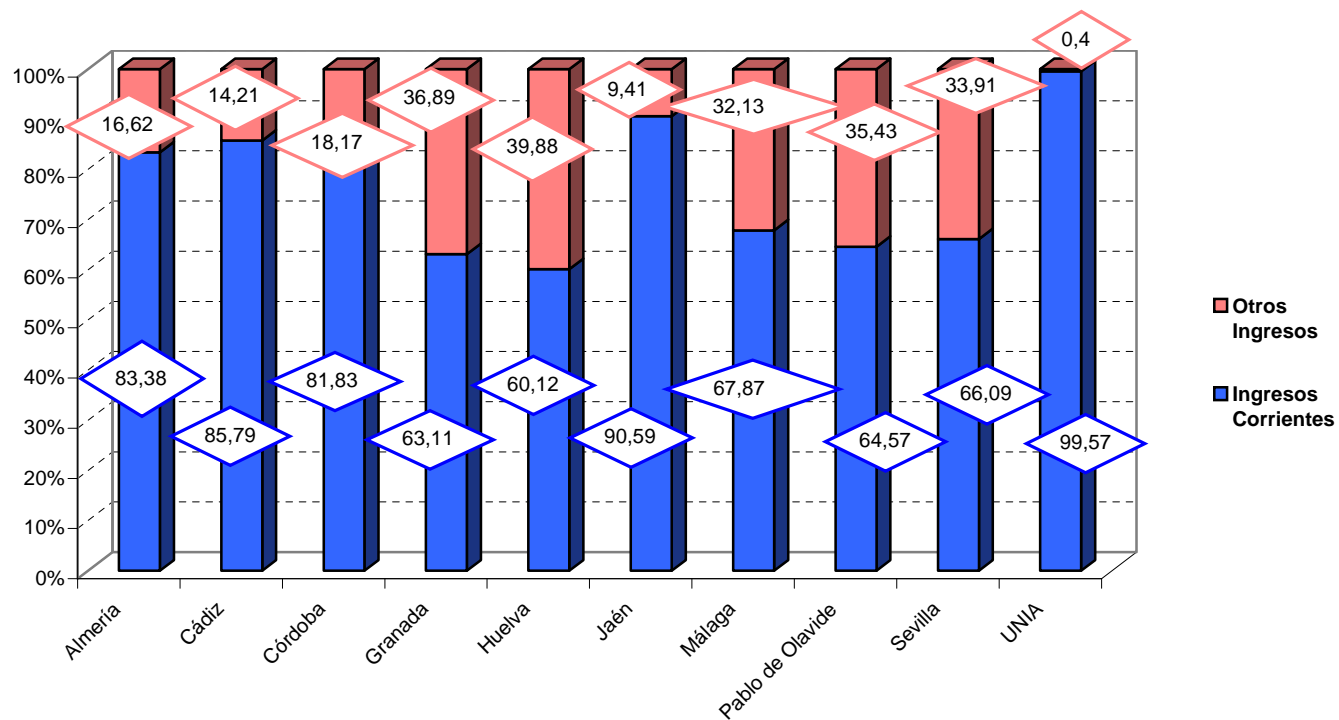



**TABLA 4.6 PRESUPUESTO LIQUIDADO DE GASTOS POR CAPÍTULO. TOTAL Y PORCENTAJE**

Capítulos		Importe	%
1	Gastos de personal	1.024.383.417	59,17%
2	Gastos corrientes en bienes y servicios	225.527.706	13,03%
3	Gastos financieros	5.457.126	0,32%
4	Transferencias corrientes	70.019.520	4,04%
6	Inversiones reales	355.491.026	20,53%
7	Transferencias de capital	7.108.251	0,41%
8	Activos financieros	1.791.782	0,10%
9	Pasivos financieros	41.594.444	2,40%
TOTAL		1.731.373.271	100,00%

GRÁFICO 4.6 PRESUPUESTO LIQUIDADO DE GASTOS POR CAPÍTULO. PORCENTAJE

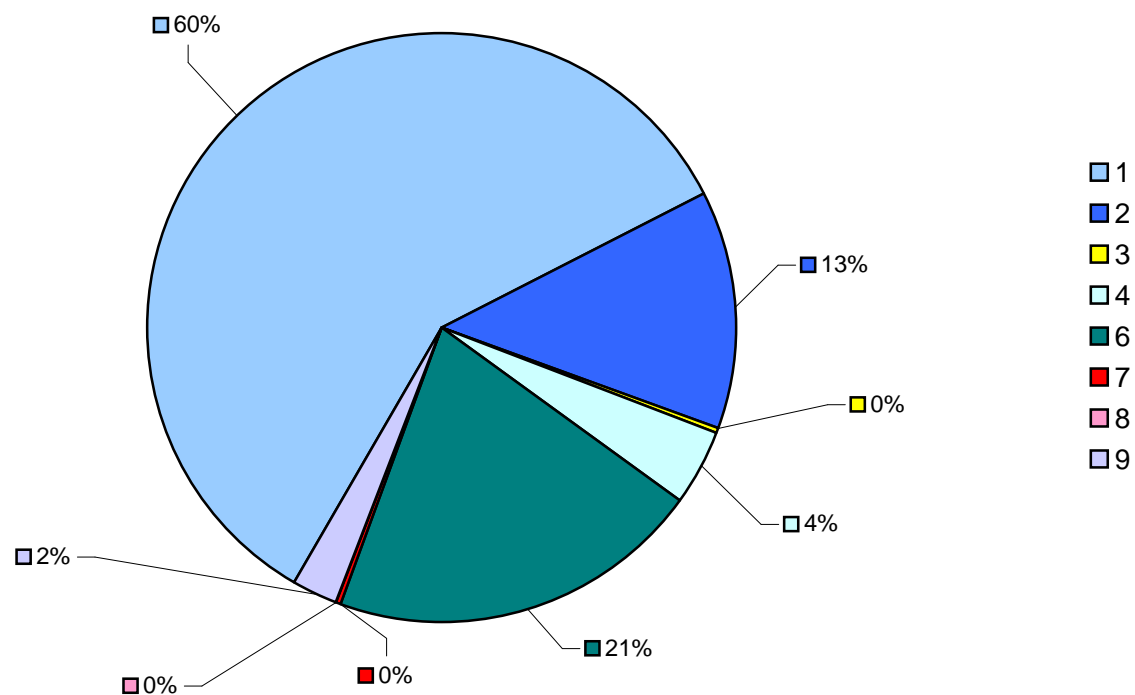



**TABLA 4.7 PRESUPUESTO LIQUIDADO DE GASTOS POR CAPÍTULO. TOTALES Y VARIACIÓN POR AÑO**

Capítulos		2011	2012	% Variación 2011-2012
<b>1</b>	<b>Gastos de personal</b>	1.070.130.498	1.024.383.417	<b>-4,27%</b>
<b>2</b>	<b>Gastos corrientes en bienes y servicios</b>	249.431.634	225.527.706	<b>-9,58%</b>
<b>3</b>	<b>Gastos financieros</b>	4.695.014	5.457.126	<b>16,23%</b>
<b>4</b>	<b>Transferencias corrientes</b>	78.272.861	70.019.520	<b>-10,54%</b>
<b>6</b>	<b>Inversiones reales</b>	424.987.246	355.491.026	<b>-16,35%</b>
<b>7</b>	<b>Transferencias de capital</b>	8.188.321	7.108.251	<b>-13,19%</b>
<b>8</b>	<b>Activos financieros</b>	5.083.863	1.791.782	<b>-64,76%</b>
<b>9</b>	<b>Pasivos financieros</b>	27.919.962	41.594.444	<b>48,98%</b>
<b>TOTAL</b>		<b>1.868.709.399</b>	<b>1.731.373.271</b>	<b>-7,35%</b>

GRÁFICO 4.7. PRESUPUESTO LIQUIDADO DE GASTOS POR CAPÍTULO. VARIACIÓN 2011-2012

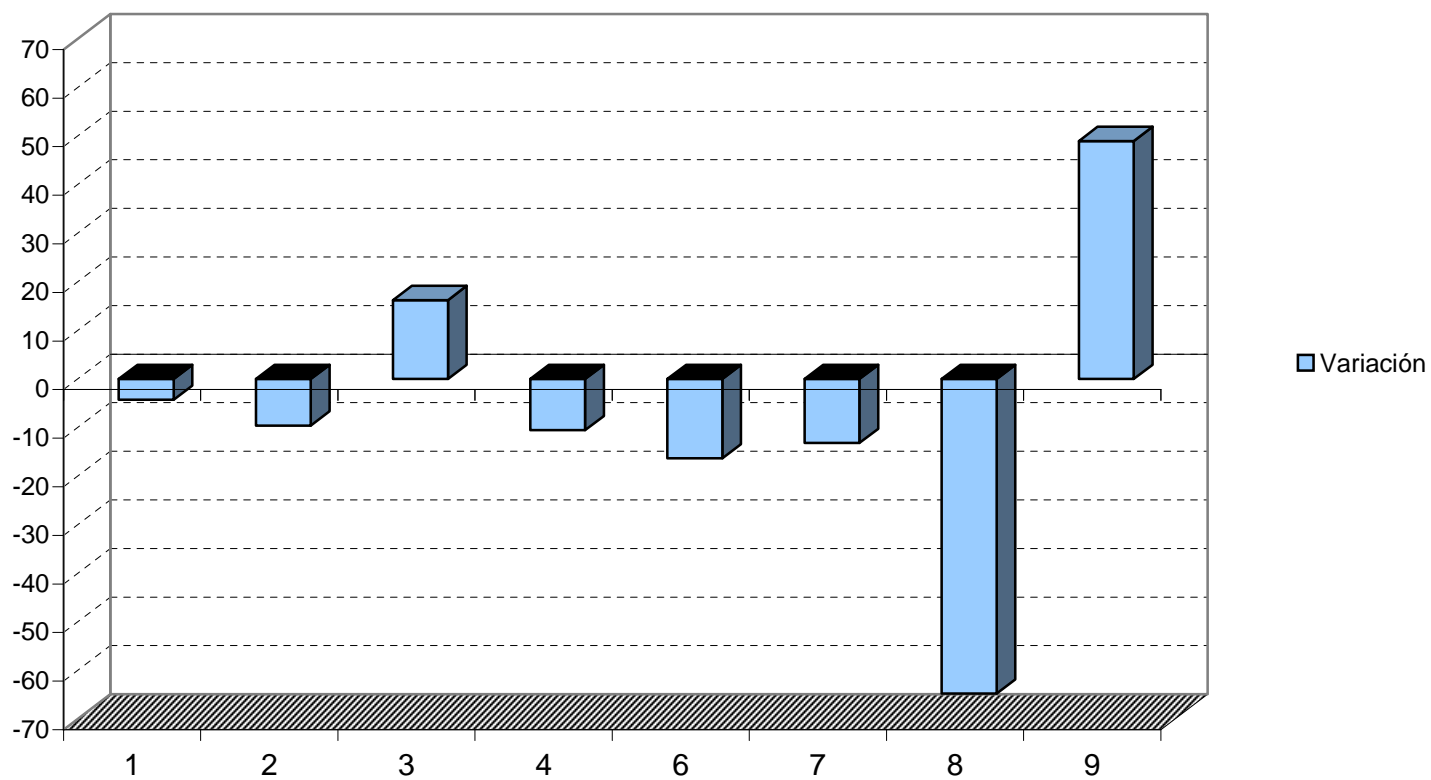

**TABLA 4.8 PRESUPUESTO LIQUIDADO DE GASTOS POR UNIVERSIDAD. TOTAL Y PORCENTAJE**

Universidad	Presupuesto liquidado de gastos	
	Total	%
<b>Almería</b>	82.614.013	4,77%
<b>Cádiz</b>	137.848.168	7,96%
<b>Córdoba</b>	146.403.908	8,46%
<b>Granada</b>	422.218.890	24,39%
<b>Huelva</b>	82.810.072	4,78%
<b>Jaén</b>	93.772.288	5,42%
<b>Málaga</b>	250.350.717	14,46%
<b>Pablo de Olavide</b>	83.896.842	4,85%
<b>Sevilla</b>	418.826.626	24,19%
<b>UNIA</b>	12.631.747	0,73%
<b>TOTAL</b>	<b>1.731.373.271</b>	<b>100,00%</b>



GRÁFICO 4.8 PRESUPUESTO LIQUIDADO DE GASTOS POR UNIVERSIDAD. PORCENTAJE

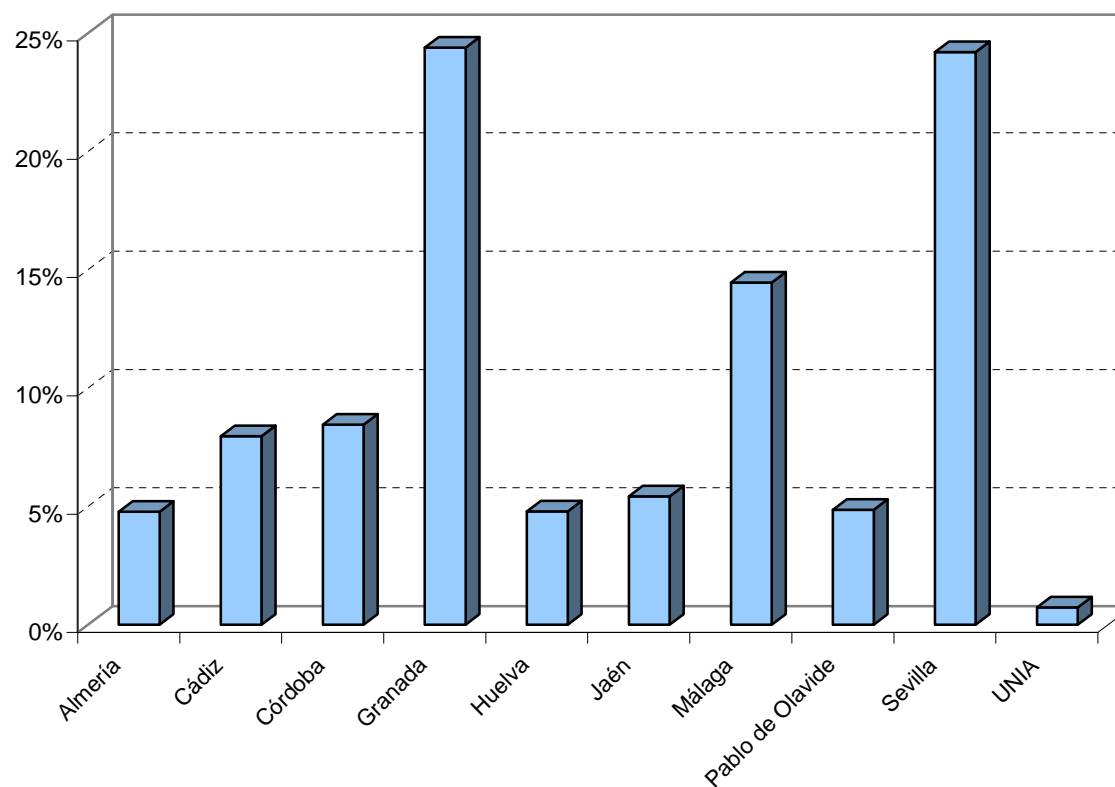





**TABLA 4.9 PRESUPUESTO LIQUIDADO DE GASTOS POR UNIVERSIDAD. TOTAL Y VARIACIÓN EN EL PERÍODO 2011-2012**

UNIVERSIDAD	2011	2012	% Variación 2011-2012
<b>Almería</b>	92.712.588	82.614.013	<b>-10,89%</b>
<b>Cádiz</b>	165.493.775	137.848.168	<b>-16,70%</b>
<b>Córdoba</b>	156.888.963	146.403.908	<b>-6,68%</b>
<b>Granada</b>	431.862.380	422.218.890	<b>-2,23%</b>
<b>Huelva</b>	97.425.294	82.810.072	<b>-15,00%</b>
<b>Jaén</b>	112.204.337	93.772.288	<b>-16,43%</b>
<b>Málaga</b>	260.275.761	250.350.717	<b>-3,81%</b>
<b>Pablo de Olavide</b>	89.662.543	83.896.842	<b>-6,43%</b>
<b>Sevilla</b>	446.923.460	418.826.626	<b>-6,29%</b>
<b>UNIA</b>	15.260.299	12.631.747	<b>-17,22%</b>
<b>TOTAL</b>	<b>1.868.709.399</b>	<b>1.731.373.271</b>	<b>-7,35%</b>



**GRÁFICO 4.9 PRESUPUESTOS LIQUIDADOS DE GASTOS DE LOS EJERCICIOS 2011 Y 2012 POR UNIVERSIDAD EN MILLONES DE EUROS**

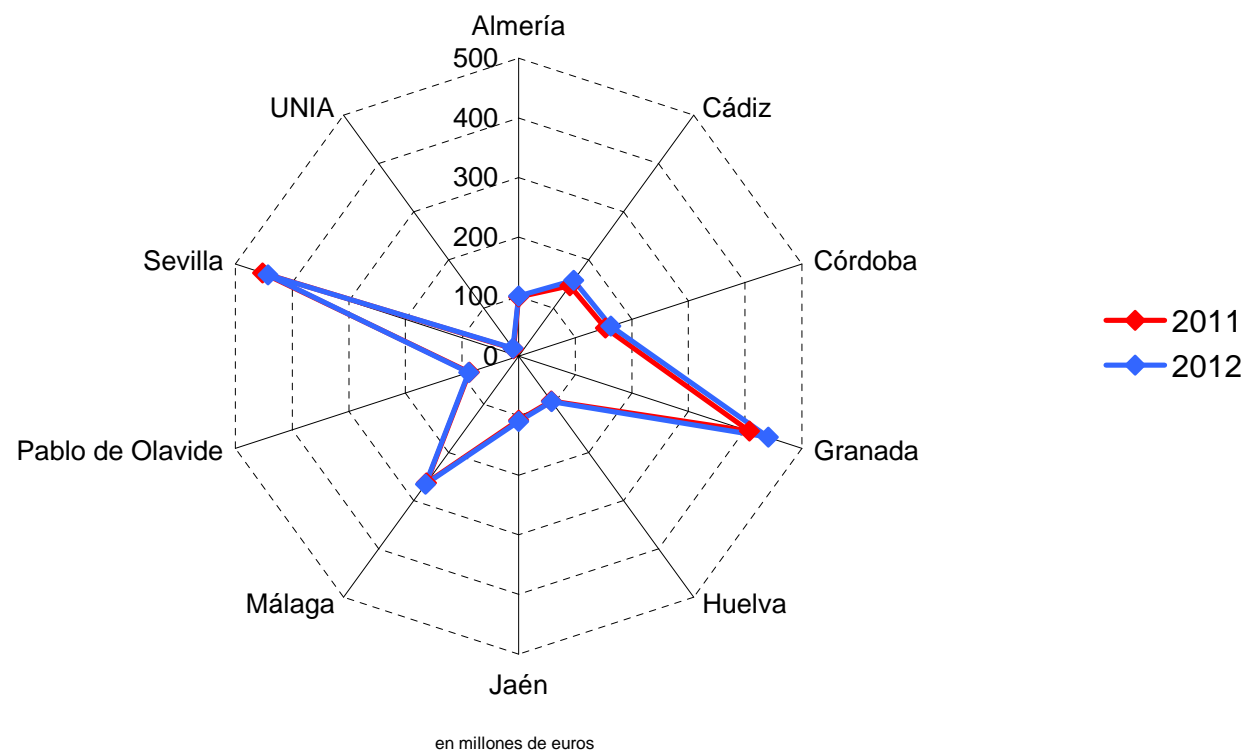



**TABLA 4.10 PRESUPUESTO LIQUIDADO DE GASTOS POR TIPO, CAPITULOS Y UNIVERSIDAD**

	Almería	Cádiz	Córdoba	Granada	Huelva	Jaén	Málaga	Pablo de Olavide	Sevilla	UNIA	TOTAL
<b>GASTOS CORRIENTES</b>											
Capítulo 1	49.790.976	85.675.738	83.247.092	249.372.855	45.365.450	58.961.040	139.057.444	41.634.914	265.452.089	5.825.820	<b>1.024.383.417</b>
Capítulo 2	11.456.149	16.818.517	21.482.044	37.531.975	11.241.375	14.198.412	39.271.797	15.304.941	52.522.529	5.699.967	<b>225.527.706</b>
Capítulo 3	52.005	1.415.676	715.109	600.767	485.919	1.003.086	220.954	500.998	458.228	4.385	<b>5.457.126</b>
Capítulo 4	3.664.844	5.074.359	5.096.892	19.070.243	3.282.243	3.061.341	8.171.718	5.324.784	16.234.737	1.038.358	<b>70.019.520</b>
<b>SUBTOTAL</b>	<b>64.963.974</b>	<b>108.984.290</b>	<b>110.541.137</b>	<b>306.575.840</b>	<b>60.374.987</b>	<b>77.223.878</b>	<b>186.721.912</b>	<b>62.765.637</b>	<b>334.667.584</b>	<b>12.568.531</b>	<b>1.325.387.768</b>
<b>OTROS GASTOS</b>											
Capítulo 6	15.321.261	21.754.762	32.117.257	111.686.233	11.851.826	12.480.662	54.763.745	12.924.072	82.527.992	63.216	<b>355.491.026</b>
Capítulo 7	252.965	121.575	1.193.130	1.937.959	-	3.273.809	-	-	328.813	-	<b>7.108.251</b>
Capítulo 8	4.838	85.680	35.129	891.642	6.000	90.471	634.818	43.204	-	-	<b>1.791.782</b>
Capítulo 9	2.070.977	6.901.860	2.517.255	1.127.216	10.577.259	703.468	8.230.243	8.163.930	1.302.237	-	<b>41.594.444</b>
<b>SUBTOTAL</b>	<b>17.650.039</b>	<b>28.863.878</b>	<b>35.862.771</b>	<b>115.643.050</b>	<b>22.435.085</b>	<b>16.548.410</b>	<b>63.628.806</b>	<b>21.131.205</b>	<b>84.159.042</b>	<b>63.216</b>	<b>405.985.502</b>
<b>TOTAL GASTOS</b>	<b>82.614.013</b>	<b>137.848.168</b>	<b>146.403.908</b>	<b>422.218.890</b>	<b>82.810.072</b>	<b>93.772.288</b>	<b>250.350.717</b>	<b>83.896.842</b>	<b>418.826.626</b>	<b>12.631.747</b>	<b>1.731.373.271</b>



GRÁFICO 4.10 PRESUPUESTO LIQUIDADO DE GASTOS POR TIPO DE GASTO Y UNIVERSIDAD EN MILLONES DE EUROS

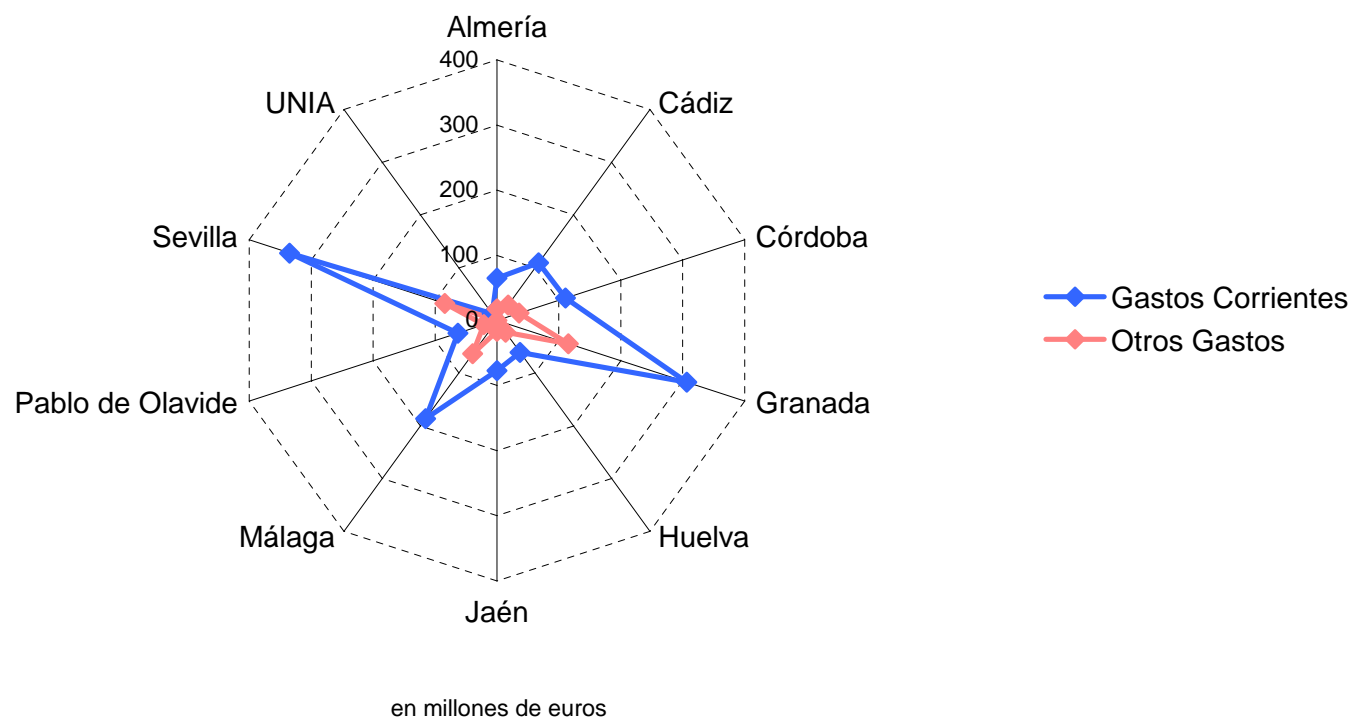



**TABLA 4.11 PRESUPUESTO LIQUIDADO DE GASTOS POR UNIVERSIDAD, TIPO DE GASTO Y CAPÍTULO EN PORCENTAJE**

Universidad	Gastos Corrientes				Otros Gastos			
	Capítulo 1	Capítulo 2	Capítulo 3	Capítulo 4	Capítulo 6	Capítulo 7	Capítulo 8	Capítulo 9
<b>Almería</b>	60,27	13,87	0,06	4,44	18,55	0,31	0,01	2,51
<b>Cádiz</b>	62,15	12,20	1,03	3,68	15,78	0,09	0,06	5,01
<b>Córdoba</b>	56,86	14,67	0,49	3,48	21,94	0,81	0,02	1,72
<b>Granada</b>	59,06	8,89	0,14	4,52	26,45	0,46	0,21	0,27
<b>Huelva</b>	54,78	13,57	0,59	3,96	14,31	0,00	0,01	12,77
<b>Jaén</b>	62,88	15,14	1,07	3,26	13,31	3,49	0,10	0,75
<b>Málaga</b>	55,55	15,69	0,09	3,26	21,87	0,00	0,25	3,29
<b>Pablo de Olavide</b>	49,63	18,24	0,60	6,35	15,40	0,00	0,05	9,73
<b>Sevilla</b>	63,38	12,54	0,11	3,88	19,70	0,08	0,00	0,31
<b>UNIA</b>	46,12	45,12	0,03	8,22	0,50	0,00	0,00	0,00
<b>TOTAL</b>	<b>59,17</b>	<b>13,03</b>	<b>0,32</b>	<b>4,04</b>	<b>20,53</b>	<b>0,41</b>	<b>0,10</b>	<b>2,40</b>



**GRÁFICO 4.11 PRESUPUESTO LIQUIDADO DE GASTOS POR UNIVERSIDAD Y TIPO DE GASTO EN PORCENTAJE**

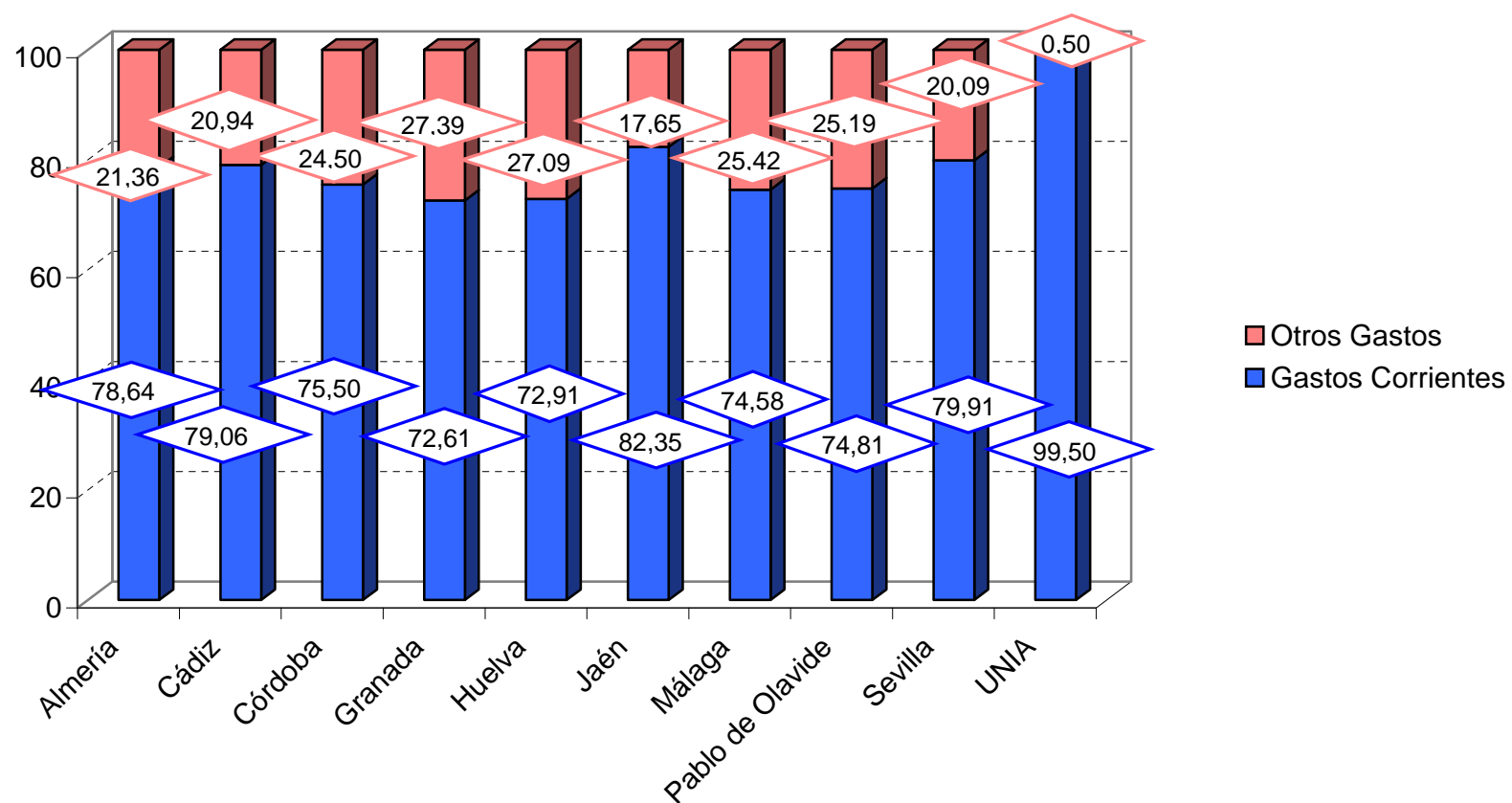



**TABLA 4.12 RESUMEN DE EJECUCIÓN DE LOS PRESUPUESTOS LIQUIDADOS DE INGRESOS Y GASTOS POR UNIVERSIDAD**

	Almería	Cádiz	Córdoba	Granada	Huelva	Jaén	Málaga	Pablo de Olavide	Sevilla	UNIA	TOTAL
<b>Total Operaciones Corrientes</b>	12.947.111	23.588.904	12.664.676	-37.662.126	-3.249.671	25.351.621	-8.894.584	-10.969.055	-46.218.946	2.424.864	<b>-30.017.205</b>
<b>Total Operaciones de Capital</b>	-774.370	-8.300.984	-12.868.114	39.603.808	20.098.086	-8.046.669	24.204.413	8.820.913	54.958.737	1.057	<b>117.696.877</b>
<b>Resultado de operaciones no financieras</b>	12.172.741	15.287.921	-203.438	1.941.682	16.848.415	17.304.951	15.309.830	-2.148.142	8.739.791	2.425.921	<b>87.679.672</b>
<b>Resultado de operaciones financieras</b>	-1.345.004	1.401.423	4.362.813	1.921.156	-4.638.999	2.153.691	-3.649.511	-1.530.255	8.873.169	0	<b>7.548.483</b>
<b>SALDO PRESUPUESTARIO</b>	<b>10.827.737</b>	<b>16.689.344</b>	<b>4.159.375</b>	<b>3.862.837</b>	<b>12.209.417</b>	<b>19.458.642</b>	<b>11.660.319</b>	<b>-3.678.396</b>	<b>17.612.960</b>	<b>2.425.921</b>	<b>95.228.155</b>





**GRÁFICO 4.12 SALDO PRESUPUESTARIO POR UNIVERSIDAD**

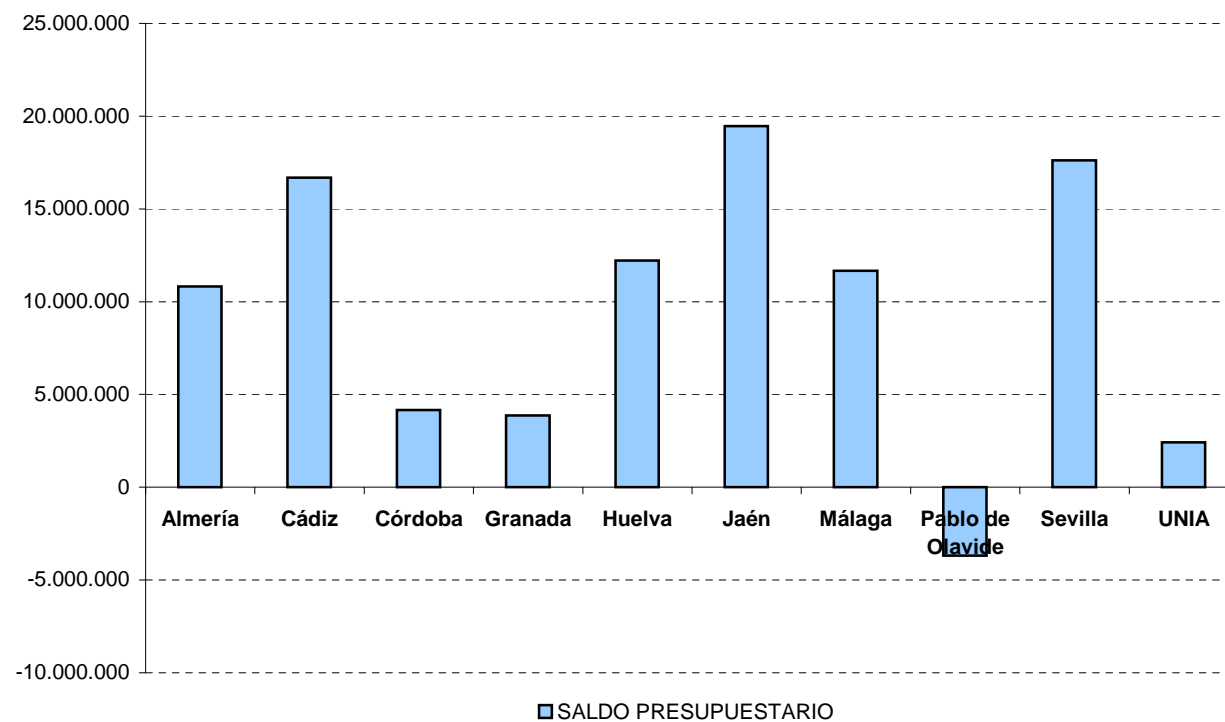

Nota: El Saldo Presupuestario es el resultado de Operaciones no Financieras más/menos la variación de los Pasivos Financieros (Ingresos Capítulo 9.Gastos Capítulo 9)