

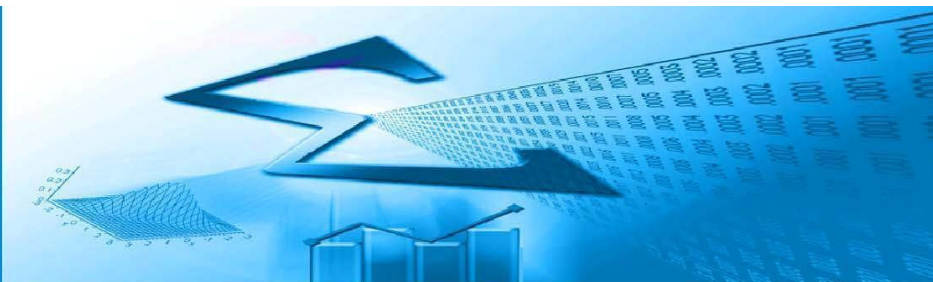

CAPÍTULO I. OFERTA DE TÍTULOS DE 1º y 2º CICLO Y GRADOS. CURSO 2014-2015

RELACIÓN DE TABLAS

<u>Tabla 1.1.</u>	Oferta de títulos de 1º y 2º Ciclos y Grados en la Universidad de Almería
<u>Tabla 1.2.</u>	Oferta de títulos de 1º y 2º Ciclos y Grados en la Universidad de Cádiz
<u>Tabla 1.3.</u>	Oferta de títulos de 1º y 2º Ciclos y Grados en la Universidad de Córdoba
<u>Tabla 1.4.</u>	Oferta de títulos de 1º y 2º Ciclos y Grados en la Universidad de Granada
<u>Tabla 1.5.</u>	Oferta de títulos de 1º y 2º Ciclos y Grados en la Universidad de Huelva
<u>Tabla 1.6.</u>	Oferta de títulos de 1º y 2º Ciclos y Grados en la Universidad de Jaén
<u>Tabla 1.7.</u>	Oferta de títulos de 1º y 2º Ciclos y Grados en la Universidad de Málaga
<u>Tabla 1.8.</u>	Oferta de títulos de 1º y 2º Ciclos y Grados en la Universidad Pablo de Olavide
<u>Tabla 1.9.</u>	Oferta de títulos de 1º y 2º Ciclos y Grados en la Universidad de Sevilla
<u>Tabla 2.1.</u>	Oferta de títulos de Máster en la Universidad de Almería
<u>Tabla 2.2.</u>	Oferta de títulos de Máster en la Universidad de Cádiz
<u>Tabla 2.3.</u>	Oferta de títulos de Máster en la Universidad de Córdoba
<u>Tabla 2.4.</u>	Oferta de títulos de Máster en la Universidad de Granada
<u>Tabla 2.5.</u>	Oferta de títulos de Máster en la Universidad de Huelva
<u>Tabla 2.6.</u>	Oferta de títulos de Máster en la Universidad Internacional de Andalucía
<u>Tabla 2.7.</u>	Oferta de títulos de Máster en la Universidad de Jaén
<u>Tabla 2.8.</u>	Oferta de títulos de Máster en la Universidad de Málaga
<u>Tabla 2.9.</u>	Oferta de títulos de Máster en la Universidad Pablo de Olavide
<u>Tabla 2.10.</u>	Oferta de títulos de Máster en la Universidad de Sevilla
<u>Tabla 3.1.</u>	Oferta de Programas de Doctorado en la Universidad de Almería
<u>Tabla 3.2.</u>	Oferta de Programas de Doctorado Máster en la Universidad de Cádiz
<u>Tabla 3.3.</u>	Oferta de Programas de Doctorado Máster en la Universidad de Córdoba
<u>Tabla 3.4.</u>	Oferta de Programas de Doctorado Máster en la Universidad de Granada
<u>Tabla 3.5.</u>	Oferta de Programas de Doctorado Máster en la Universidad de Huelva
<u>Tabla 3.6.</u>	Oferta de Programas de Doctorado Máster en la Universidad de Jaén
<u>Tabla 3.7.</u>	Oferta de Programas de Doctorado Máster en la Universidad de Málaga
<u>Tabla 3.8.</u>	Oferta de Programas de Doctorado Máster en la Universidad de Pablo de Olavide
<u>Tabla 3.9.</u>	Oferta de Programas de Doctorado Máster en la Universidad de Sevilla



CAPÍTULO I. OFERTA DE TÍTULOS DE 1º y 2º CICLO Y GRADOS. CURSO 2014-2015

RELACIÓN DE TABLAS

Tabla 2.1.	Oferta de plazas de nuevo ingreso en grados por universidad
Tabla 2.2.	Oferta de plazas de nuevo ingreso en grados por rama de conocimiento y universidad
Tabla 2.3.	Demanda de plazas en primera preferencia de nuevo ingreso en grados por universidad y sexo
Tabla 2.4.	Demanda de plazas en primera preferencia de nuevo ingreso en grados por zona geográfica de residencia y sexo
Tabla 2.5.	Demanda de plazas en primera preferencia de nuevo ingreso en grados por universidad, rama de conocimiento y sexo
Tabla 2.6.	Estudios más solicitados en primera preferencia en grados del sistema universitario andaluz según ramas de conocimiento, titulaciones y sexo
Tabla 2.7.	Oferta y demanda de plazas en primera preferencia de nuevo ingreso en grados por universidad y rama de conocimiento
Tabla 2.8.	Resultado del proceso de matriculación en grados por zona geográfica de residencia y sexo
Tabla 2.9.	Alumnado de nuevo ingreso matriculado en grados del sistema universitario andaluz según universidad, rama de conocimiento y preferencia
Tabla 2.10.	Alumnado de nuevo ingreso matriculado en grados por cupo de admisión, tipo de centro y sexo
Tabla 2.11.	Alumnado de nuevo ingreso matriculado en grados por cupo de admisión y rama de conocimiento
Tabla 2.12.	Alumnado de nuevo ingreso matriculado en grados por universidad, cupo de admisión y sexo
Tabla 2.13.	Alumnado de nuevo ingreso matriculado en grados por cupo de admisión y vía de acceso

RELACIÓN DE GRÁFICOS

Gráfico 2.1.	Porcentaje de plazas de nuevo ingreso ofertadas en grados por universidad
Gráfico 2.2.	Oferta de plazas de nuevo ingreso en grados por rama de conocimiento y universidad
Gráfico 2.3.	Porcentaje de plazas solicitadas en primera preferencia de nuevo ingreso en grados por universidad y sexo
Gráfico 2.4.	Porcentaje de plazas solicitadas en primera preferencia de nuevo ingreso en grados por zona geográfica de residencia y sexo
Gráfico 2.5.	Porcentaje de plazas solicitadas en primera preferencia de nuevo ingreso por sexo y rama de conocimiento
Gráfico 2.6.	Estudios en los primeros ciclos más solicitados en primera preferencia por rama de conocimiento, titulaciones y sexo
Gráfico 2.7.	Oferta y demanda de plazas en primera preferencia de nuevo ingreso en grados por universidad y rama de conocimiento
Gráfico 2.8.	Alumnado matriculado de nuevo ingreso en grados por rama de conocimiento y preferencia de solicitud
Gráfico 2.9.	Porcentaje de alumnado de nuevo ingreso matriculado en grados por tipología de centro y cupo de admisión
Gráfico 2.10.	Porcentaje de alumnado de nuevo ingreso matriculado en grados por universidad y cupo de admisión
Gráfico 2.11.	Porcentaje de alumnado de nuevo ingreso matriculado en grados por vía de acceso y cupo de admisión



CAPÍTULO III. PERSONAL DE LAS UNIVERSIDADES PÚBLICAS ANDALUZAS A 31-12-14

RELACIÓN DE TABLAS

- Tabla 3.1. Personal Docente e Investigador por Relación Contractual, Sexo y Universidad
Tabla 3.2. Personal Docente e Investigador por Universidad, Tipología y Sexo
Tabla 3.3. Personal de Administración y Servicios por Relación Contractual, Sexo y Universidad
Tabla 3.4. Personal de Administración y Servicios por Universidad, Sexo y Grupo

RELACIÓN DE GRÁFICOS

- Gráfico 3.1. Personal Docente e Investigador por Universidad y Sexo
Gráfico 3.2. Personal Docente e Investigador por Sexo, Universidad y Relación Contractual
Gráfico 3.3. Personal de Administración y Servicios por Universidad y Sexo
Gráfico 3.4. Personal de Administración y Servicios por Sexo, Universidad y Relación Contractual

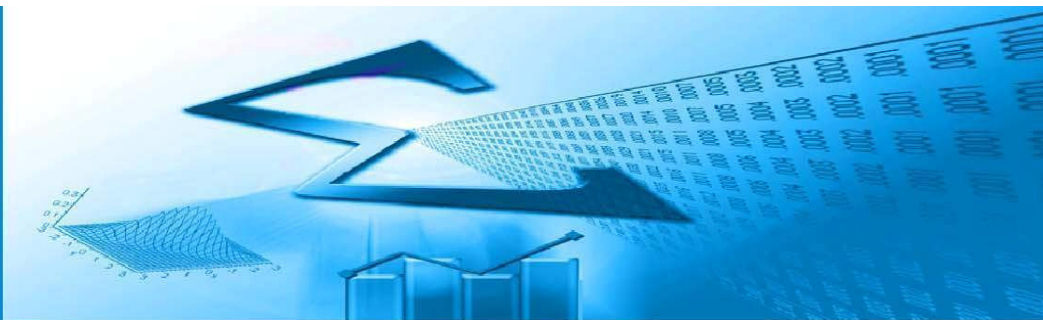

CAPÍTULO IV. PRESUPUESTOS LIQUIDADOS DE INGRESOS Y GASTOS DEL EJERCICIO 2014

RELACIÓN DE TABLAS

Tabla 4.1.	Presupuestos liquidados de ingresos por capítulos. Total y porcentaje
Tabla 4.2.	Presupuestos liquidados de ingresos por capítulos. Totales y porcentaje de variación en el período 2012-2013
Tabla 4.3.	Presupuestos liquidados de ingresos por universidad. Total y porcentaje
Tabla 4.4.	Presupuestos liquidados de ingresos por universidad. Total y porcentaje de variación por año
Tabla 4.5.	Presupuestos liquidados de ingresos por universidad y estructura de los ingresos
Tabla 4.6.	Presupuestos liquidados de gastos por capítulos. Total y porcentaje
Tabla 4.7.	Presupuestos liquidados de gastos por capítulos. Totales y variación por año
Tabla 4.8.	Presupuestos liquidados de gastos por universidad. Total y porcentaje
Tabla 4.9.	Presupuestos liquidados de gastos por universidad. Total y variación en el período 2012-2013
Tabla 4.10.	Presupuestos liquidados de gastos por tipo de gasto, capítulo y universidad
Tabla 4.11.	Presupuestos liquidados de gastos por universidad, tipo de gasto y capítulo en porcentaje
Tabla 4.12.	Resumen de ejecución de los presupuestos liquidados de ingresos y gastos por universidad

RELACIÓN DE GRÁFICOS

Gráfico 4.1.	Presupuestos liquidados de ingresos por capítulos. Porcentajes
Gráfico 4.2.	Presupuestos liquidados de ingresos por capítulos. Porcentaje de variación 2012-2013
Gráfico 4.3.	Presupuestos liquidados de ingresos por universidad. Porcentaje
Gráfico 4.4.	Presupuestos liquidados de ingresos por universidad de los ejercicios 2012 y 2013 en porcentaje
Gráfico 4.5.	Recursos totales por universidad y tipo de recurso
Gráfico 4.5B.	Presupuestos liquidados de ingresos por tipo de ingreso y universidad (%) y su distribución por capítulos. Ejercicio 2013
Gráfico 4.6	Presupuestos liquidados de gastos por capítulos. Porcentaje
Gráfico 4.7.	Presupuestos liquidados de gastos por capítulos. Variación 2012-2013
Gráfico 4.8.	Presupuestos liquidados de gastos por universidad. Porcentaje
Gráfico 4.9.	Presupuestos liquidados de gastos de los ejercicios 2012 y 2013 por universidad en millones de euros
Gráfico 4.10.	Presupuestos liquidados de gastos de los ejercicios 2012 y 2013 por universidad en millones de euros
Gráfico 4.11.	Presupuestos liquidados de gastos por tipo de gasto y universidad en millones de euros
Gráfico 4.12.	Saldo presupuestario por universidad



CAPÍTULO I. OFERTA DE TÍTULOS DE 1º y 2º CICLO, GRADOS, MÁSTER y PROGRAMAS DE DOCTORADOS.

CURSO 2014 - 2015



TABLA 1.1. OFERTA DE TITULACIONES EN LA UNIVERSIDAD DE ALMERÍA

CENTROS PROPIOS

Escuela Politécnica Superior y Facultad de Ciencias Experimentales:

Ingeniero/a Agrónomo/a (sólo 2º ciclo)
Ingeniero/a de Materiales
Ingeniero/a en Informática (sólo 2º ciclo)
Ingeniero/a Químico
Ingeniero/a Técnico/a Agrícola, Especialidad en Explotaciones Agropecuarias
Ingeniero/a Técnico/a Agrícola, Especialidad en Hortofruticultura y Jardinería
Ingeniero/a Técnico/a Agrícola, Especialidad en Industrias Agrarias y Alimentarias
Ingeniero/a Técnico/a Agrícola, Especialidad en Mecanización y Construcciones Rurales
Ingeniero/a Técnico/a en Informática de Gestión
Ingeniero/a Técnico/a en Informática de Sistemas
Ingeniero/a Técnico/a Industrial, Especialidad en Mecánica
Licenciado/a en Ciencias Ambientales
Licenciado/a en Matemáticas
Licenciado/a en Química

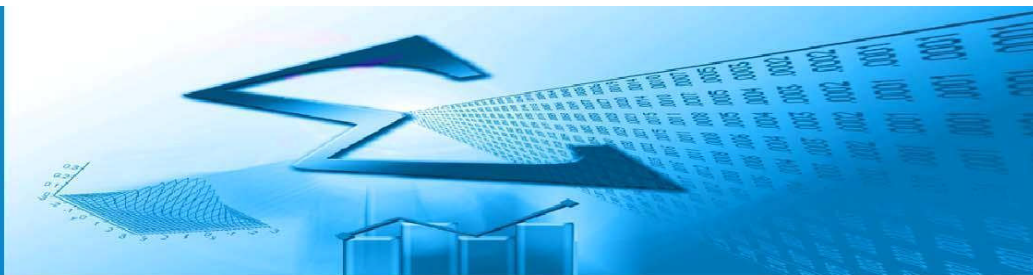
Facultad de Ciencias de la Educación, Enfermería y Fisioterapia:

Diplomado/a en Enfermería
Diplomado/a en Fisioterapia
Licenciado/a en Psicopedagogía
Maestro/a-Especialidad de Educación Física
Maestro/a-Especialidad de Educación Infantil
Maestro/a-Especialidad de Educación Musical
Maestro/a-Especialidad de Educación Primaria
Maestro/a-Especialidad de Lengua Extranjera

Facultad de Ciencias Económicas y Empresariales:

Diplomado/a en Ciencias Empresariales
Diplomado/a en Turismo
Licenciado/a en Administración y Dirección de Empresas
Licenciado/a en Ciencias del Trabajo
Licenciado/a en Investigación y Técnicas de Mercado
Graduado o Graduada en Administración y Dirección de Empresas
Graduado o Graduada en Economía
Graduado o Graduada en Finanzas y Contabilidad
Graduado o Graduada en Marketing e Investigación de Mercados
Graduado o Graduada en Turismo



TABLA 1.1. OFERTA DE TITULACIONES EN LA UNIVERSIDAD DE ALMERÍA (CONTINUACIÓN)

CENTROS PROPIOS (CONTINUACIÓN)

Facultad de Derecho:

Diplomado/a en Gestión y Administración Pública
Licenciado/a en Derecho
Graduado o Graduada en Derecho
Graduado o Graduada en Gestión y Administración Pública
Graduado o Graduada en Relaciones Laborales y Recursos Humanos

Facultad de Humanidades y Psicología:

Licenciado/a en Filología Hispánica
Licenciado/a en Filología Inglesa
Licenciado/a en Humanidades
Licenciado/a en Psicología
Graduado o Graduada en Estudios Ingleses
Graduado o Graduada en Filología Hispánica
Graduado o Graduada en Historia
Graduado o Graduada en Humanidades
Graduado o Graduada en Psicología

CENTROS ADSCRITOS

Centro Universitario Adscrito de Trabajo Social

Diplomado/a en Relaciones Laborales
Graduado o Graduada en Trabajo Social



TABLA 1.2. OFERTA DE TITULACIONES EN LA UNIVERSIDAD DE CÁDIZ

CENTROS PROPIOS

Escuela de Ingeniería Naval y Oceánica

Ingeniero/a Técnico/a Naval, Especialidad en Estructuras Marinas
Ingeniero/a Técnico/a Naval, Especialidad en Propulsión y Servicios del Buque
Graduado o Graduada en Arquitectura Naval e Ingeniería Marítima

Escuela de Ingenierías Marina, Náutica y Radioelectrónica

Diplomado/a en Máquinas Navales
Diplomado/a en Navegación Marítima
Diplomado/a en Radioelectrónica Naval
Licenciado en Radioelectrónica Naval
Licenciado/a en Máquinas Navales
Licenciado/a en Náutica y Transporte Marítimo
Graduado o Graduada en Ingeniería Marina
Graduado o Graduada en Ingeniería Náutica y Transporte Marítimo
Graduado o Graduada en Ingeniería Radioelectrónica

Escuela Politécnica Superior (Algeciras):

Ingeniero/a Industrial (Sólo 2º Ciclo)
Ingeniero/a Técnico/a de Obras Públicas, Especialidad en Construcciones Civiles
Ingeniero/a Técnico/a de Obras Públicas, Especialidad en Hidrología
Ingeniero/a Técnico/a de Obras Públicas, Especialidad en Transportes y Servicios Urbanos
Ingeniero/a Técnico/a Industrial, Especialidad en Electricidad
Ingeniero/a Técnico/a Industrial, Especialidad en Electrónica Industrial
Ingeniero/a Técnico/a Industrial, Especialidad en Mecánica
Ingeniero/a Técnico/a Industrial, Especialidad en Química Industrial
Graduado o Graduada en Ingeniería Civil
Graduado o Graduada en Ingeniería en Tecnologías Industriales

Escuela Superior de Ingeniería:

Ingeniero/a de Organización Industrial
Ingeniero/a en Informática
Ingeniero/a Técnico/a en Informática de Gestión
Ingeniero/a Técnico/a en Informática de Sistemas
Ingeniero/a Técnico/a Industrial, Especialidad en Electricidad
Ingeniero/a Técnico/a Industrial, Especialidad en Electrónica Industrial
Ingeniero/a Técnico/a Industrial, Especialidad en Mecánica
Graduado o Graduada en Ingeniería Aeroespacial
Graduado o Graduada en Ingeniería de Diseño Industrial y Desarrollo del Producto
Graduado o Graduada en Ingeniería en Tecnologías Industriales
Graduado o Graduada en Ingeniería Informática



TABLA 1.2. OFERTA DE TITULACIONES EN LA UNIVERSIDAD DE CÁDIZ (CONTINUACIÓN)

CENTROS PROPIOS (CONTINUACIÓN)

Facultad de Ciencias:

Ingeniero/a Químico
Licenciado/a en Enología
Licenciado/a en Matemáticas
Licenciado/a en Química
Graduado o Graduada en Biotecnología
Graduado o Graduada en Enología
Graduado o Graduada en Ingeniería Química
Graduado o Graduada en Matemáticas
Graduado o Graduada en Química

Facultad de Ciencias de la Educación:

Licenciado/a en Psicopedagogía
Maestro/a-Especialidad de Audición y Lenguaje
Maestro/a-Especialidad de Educación Especial
Maestro/a-Especialidad de Educación Física
Maestro/a-Especialidad de Educación Infantil
Maestro/a-Especialidad de Educación Musical
Maestro/a-Especialidad de Educación Primaria
Maestro/a-Especialidad de Lengua Extranjera
Graduado o Graduada en Ciencias de la Actividad Física y del Deporte
Graduado o Graduada en Educación Infantil
Graduado o Graduada en Educación Primaria
Graduado o Graduada en Psicología

Facultad de Ciencias del Mar y Ambientales:

Licenciado/a en Ciencias Ambientales
Licenciado/a en Ciencias del Mar
Graduado o Graduada en Ciencias Ambientales
Graduado o Graduada en Ciencias del Mar

Facultad de Ciencias del Trabajo:

Diplomado/a en Relaciones Laborales
Licenciado/a en Ciencias del Trabajo
Graduado o Graduada en Relaciones Laborales y Recursos Humanos

Facultad de Ciencias del Trabajo (Sede de Algeciras):

Graduado o Graduada en Relaciones Laborales y Recursos Humanos

Facultad de Ciencias del Trabajo (Sede de Jerez):

Graduado o Graduada en Trabajo Social

Facultad de Ciencias Económicas y Empresariales:

Diplomado/a en Ciencias Empresariales
Licenciado/a en Administración y Dirección de Empresas
Grado en Administración y Dirección de Empresas
Grado en Finanzas y Contabilidad



TABLA 1.2. OFERTA DE TITULACIONES EN LA UNIVERSIDAD DE CÁDIZ (CONTINUACIÓN)

CENTROS PROPIOS (CONTINUACIÓN)

Facultad de Ciencias Económicas y Empresariales (Sede de Algeciras):

Licenciado/a en Administración y Dirección de Empresas
Graduado o Graduada en Administración y Dirección de Empresas

Facultad de Ciencias Económicas y Empresariales (Sede de Jerez):

Graduado o Graduada en Administración y Dirección de Empresas

Facultad de Ciencias Sociales y de la Comunicación:

Diplomado/a en Ciencias Empresariales
Diplomado/a en Gestión y Administración Pública
Diplomado/a en Turismo
Licenciado/a en Publicidad y Relaciones Públicas (sólo el 2º ciclo)
Graduado o Graduada en Gestión y Administración Pública
Graduado o Graduada en Marketing e Investigación de Mercados
Graduado o Graduada en Publicidad y Relaciones Públicas
Graduado o Graduada en Turismo

Facultad de Derecho:

Licenciado/a en Derecho

Facultad de Derecho (Algeciras):

Graduado o Graduada en Derecho

Facultad de Derecho (Jerez):

Graduado o Graduada en Criminología y Seguridad
Graduado o Graduada en Derecho

Facultad de Enfermería y Fisioterapia:

Diplomado/a en Enfermería
Diplomado/a en Fisioterapia
Graduado o Graduada en Enfermería
Graduado o Graduada en Fisioterapia

Facultad de Enfermería (Algeciras)

Diplomado/a en Enfermería
Graduado o Graduada en Enfermería

Facultad de Enfermería y Fisioterapia (Jerez):

Diplomado/a en Enfermería
Graduado o Graduada en Enfermería

Facultad de Filosofía y Letras:

Licenciado/a en Filología Árabe
Licenciado/a en Filología Clásica
Licenciado/a en Filología Francesa
Licenciado/a en Filología Hispánica
Licenciado/a en Filología Inglesa
Licenciado/a en Historia
Licenciado/a en Humanidades
Licenciado/a en Lingüística



TABLA 1.2. OFERTA DE TITULACIONES EN LA UNIVERSIDAD DE CÁDIZ (CONTINUACIÓN)

CENTROS PROPIOS (CONTINUACIÓN)

Facultad de Filosofía y Letras:

Graduado o Graduada en Estudios Árabes e Islámicos
Graduado o Graduada en Estudios Franceses
Graduado o Graduada en Estudios Ingleses
Graduado o Graduada en Filología Clásica
Graduado o Graduada en Filología Hispánica
Graduado o Graduada en Historia
Graduado o Graduada en Humanidades
Graduado o Graduada en Lingüística y Lenguas Aplicadas

Facultad de Medicina:

Licenciado/a en Medicina
Graduado o Graduada en Medicina

CENTROS ADSCRITOS

Centro de Enfermería Salus Infirmorum

Diplomado/a en Enfermería
Graduado o Graduada en Enfermería

Centro de Estudios Jurídicos y Económicos del Campo de Gibraltar «Francisco Tomás y Valiente» (Algeciras):

Diplomado/a en Ciencias Empresariales
Diplomado/a en Gestión y Administración Pública
Diplomado/a en Relaciones Laborales

Centro Universitario de Estudios Superiores:

Licenciado/a en Derecho

Centro de Magisterio «Virgen de Europa» (La Línea):

Maestro/a-Especialidad de Audición y Lenguaje
Maestro/a-Especialidad de Educación Especial
Maestro/a-Especialidad de Educación Física
Maestro/a-Especialidad de Educación Infantil
Maestro/a-Especialidad de Educación Musical
Maestro/a-Especialidad de Educación Primaria
Maestro/a-Especialidad de Lengua Extranjera
Graduado o Graduada en Educación Infantil
Graduado o Graduada en Educación Primaria

Centro de Relaciones Laborales:

Diplomado/a en Relaciones Laborales
Diplomado/a en Turismo



TABLA 1.3. OFERTA DE TITULACIONES EN LA UNIVERSIDAD DE CÓRDOBA

CENTROS PROPIOS

Escuela Politécnica Superior de Bélmez:

Ingeniero/a Técnico/a de Minas, Especialidad en Explotación de Minas
Ingeniero/a Técnico/a de Minas, Especialidad en Instalaciones Electromecánicas Mineras
Ingeniero/a Técnico/a de Minas, Especialidad en Sondeos y Prospecciones Mineras
Ingeniero/a Técnico/a de Obras Públicas, Especialidad en Construcciones Civiles
Graduado o Graduada en Ingeniería Civil
Graduado o Graduada en Ingeniería en Recursos Energéticos y Mineros

Escuela Politécnica Superior de Córdoba:

Ingeniero/a en Automática y Electrónica Industrial
Ingeniero/a en Informática (sólo el 2º ciclo)
Ingeniero/a Técnico/a en Informática de Gestión
Ingeniero/a Técnico/a en Informática de Sistemas
Ingeniero/a Técnico/a Industrial, Especialidad en Electricidad
Ingeniero/a Técnico/a Industrial, Especialidad en Electrónica Industrial
Ingeniero/a Técnico/a Industrial, Especialidad en Mecánica
Graduado o Graduada en Ingeniería Eléctrica
Graduado o Graduada en Ingeniería Electrónica Industrial
Graduado o Graduada en Ingeniería Informática
Graduado o Graduada en Ingeniería Mecánica

Escuela Técnica Superior de Ingeniería Agronómica y de Montes:

Ingeniero/a Agrónomo
Ingeniero/a de Montes
Licenciado/a en Enología
Graduado o Graduada en Enología (curso 2013-2014: no se ofertan plazas de nuevo ingreso)
Graduado o Graduada en Ingeniería Agroalimentaria y del Medio Rural
Graduado o Graduada en Ingeniería Forestal

Facultad de Ciencias:

Licenciado/a en Biología
Licenciado/a en Bioquímica
Licenciado/a en Ciencias Ambientales
Licenciado/a en Física
Licenciado/a en Química
Graduado o Graduada en Biología
Graduado o Graduada en Bioquímica
Graduado o Graduada en Ciencias Ambientales
Graduado o Graduada en Física
Graduado o Graduada en Química



TABLA 1.3. OFERTA DE TITULACIONES EN LA UNIVERSIDAD DE CÓRDOBA (CONTINUACIÓN)

CENTROS PROPIOS (CONTINUACIÓN)

Facultad de Ciencias de la Educación:

Licenciado/a en Psicopedagogía
Maestro/a-Especialidad de Educación Especial
Maestro/a-Especialidad de Educación Física
Maestro/a-Especialidad de Educación Infantil
Maestro/a-Especialidad de Educación Musical
Maestro/a-Especialidad de Educación Primaria
Maestro/a-Especialidad de Lengua Extranjera
Graduado o Graduada en Educación Infantil
Graduado o Graduada en Educación Primaria

Facultad de Ciencias del Trabajo:

Diplomado/a en Relaciones Laborales
Diplomado/a en Turismo
Licenciado/a en Ciencias del Trabajo
Graduado o Graduada en Relaciones Laborales y Recursos Humanos
Graduado o Graduada en Turismo

Facultad de Derecho y Ciencias Económicas y Empresariales:

Licenciado/a en Administración y Dirección de Empresas
Licenciado/a en Derecho
Graduado o Graduada en Administración y Dirección de Empresas
Graduado o Graduada en Derecho

Facultad de Medicina y Enfermería:

Diplomado/a en Enfermería
Licenciado/a en Medicina
Graduado o Graduada en Enfermería
Graduado o Graduada en Medicina

Facultad de Filosofía y Letras:

Licenciado/a en Filología Hispánica
Licenciado/a en Filología Inglesa
Licenciado/a en Historia
Licenciado/a en Historia del Arte
Licenciado/a en Humanidades
Licenciado/a en Traducción e Interpretación
Graduado o Graduada en Estudios Ingleses
Graduado o Graduada en Filología Hispánica
Graduado o Graduada en Historia
Graduado o Graduada en Historia del Arte
Graduado o Graduada en Traducción e Interpretación

Facultad de Veterinaria:

Licenciado/a en Ciencia y Tecnología de los Alimentos
Licenciado/a en Veterinaria
Graduado o Graduada en Ciencia y Tecnología de los Alimentos
Graduado o Graduada en Veterinaria



TABLA 1.3. OFERTA DE TITULACIONES EN LA UNIVERSIDAD DE CÓRDOBA (CONTINUACIÓN)

CENTROS ADSCRITOS (CONTINUACIÓN)

Centro de Ciencias Económicas y Empresariales (ETEA):

- Diplomado/a en Ciencias Empresariales
- Licenciado/a en Administración y Dirección de Empresas
- Licenciado/a en Investigación y Técnicas de Mercado
- Graduado o Graduada en en Administración y Dirección de Empresas (no admite alumnado de nuevo ingreso)
- Graduado o Graduada en Finanzas y Contabilidad (no admite alumnado de nuevo ingreso)

Centro de Magisterio Sagrado Corazón

- Maestro/a-Especialidad de Audición y Lenguaje
- Maestro/a-Especialidad de Educación Física
- Maestro/a-Especialidad de Educación Infantil
- Maestro/a-Especialidad de Educación Musical
- Maestro/a-Especialidad de Educación Primaria
- Maestro/a-Especialidad de Lengua Extranjera
- Graduado o Graduada en Educación Infantil
- Graduado o Graduada en Educación Primaria



TABLA 1.4. OFERTA DE TITULACIONES EN LA UNIVERSIDAD DE GRANADA

CENTROS PROPIOS

Escuela Técnica Superior de Arquitectura:

Arquitecto/a
Graduado o Graduada en Arquitectura

Escuela Técnica Superior de Ingeniería de Caminos, Canales y Puertos:

Ingeniero/a de Caminos, Canales y Puertos
Graduado o Graduada en Ingeniería Civil

Escuela Técnica Superior de Ingeniería de Edificación

Arquitecto/a Técnico/a
Graduado o Graduada en Edificación

Escuela Técnica Superior de Ingenierías de Informática y de Telecomunicación:

Ingeniero/a de Telecomunicación
Ingeniero/a en Informática
Ingeniero/a Técnico/a en Informática de Gestión
Ingeniero/a Técnico/a en Informática de Sistemas
Graduado o Graduada en Ingeniería de Tecnologías de Telecomunicación
Graduado o Graduada en Ingeniería Informática

Facultad de Bellas Artes:

Licenciado/a en Bellas Artes
Graduado o Graduada en Bellas Artes
Graduado o Graduada en Conservación y Restauración de Bienes Culturales

Facultad de Ciencias:

Diplomado/a en Estadística
Diplomado/a en Óptica y Optometría
Ingeniero/a en Electrónica
Ingeniero/a Químico
Licenciado/a en Biología
Licenciado/a en Bioquímica
Licenciado/a en Ciencias Ambientales
Licenciado/a en Ciencias y Técnicas Estadísticas
Licenciado/a en Física
Licenciado/a en Geología
Licenciado/a en Matemáticas
Licenciado/a en Química
Graduado o Graduada en Biología
Graduado o Graduada en Bioquímica
Graduado o Graduada en Ciencias Ambientales
Graduado o Graduada en Estadística
Graduado o Graduada en Física
Graduado o Graduada en Geología
Graduado o Graduada en Ingeniería Electrónica Industrial
Graduado o Graduada en Ingeniería Química
Graduado o Graduada en Matemáticas
Graduado o Graduada en Óptica y Optometría
Graduado o Graduada en Química



TABLA 1.4. OFERTA DE TITULACIONES EN LA UNIVERSIDAD DE GRANADA (CONTINUACIÓN)

CENTROS PROPIOS (CONTINUACIÓN)

Facultad de Ciencias de la Educación:

Diplomado/a en Educación Social
Licenciado/a en Pedagogía
Licenciado/a en Psicopedagogía
Maestro/a-Especialidad de Audición y Lenguaje
Maestro/a-Especialidad de Educación Especial
Maestro/a-Especialidad de Educación Física
Maestro/a-Especialidad de Educación Infantil
Maestro/a-Especialidad de Educación Musical
Maestro/a-Especialidad de Educación Primaria
Maestro/a-Especialidad de Lengua Extranjera
Graduado o Graduada en Educación Infantil
Graduado o Graduada en Educación Primaria
Graduado o Graduada en Educación Social
Graduado o Graduada en Pedagogía

Facultad de Ciencias de la Salud:

Diplomado/a en Enfermería
Diplomado/a en Fisioterapia
Diplomado/a en Terapia Ocupacional
Graduado o Graduada en Enfermería
Graduado o Graduada en Fisioterapia
Graduado o Graduada en Terapia Ocupacional

Facultad de Ciencias del Deporte:

Licenciado/a en Ciencias de la Actividad Física y del Deporte
Graduado o Graduada en Ciencias de la Actividad Física y del Deporte

Facultad de Ciencias del Trabajo:

Diplomado/a en Relaciones Laborales
Licenciado/a en Ciencias del Trabajo
Graduado o Graduada en Relaciones Laborales y Recursos Humanos

Facultad de Ciencias Económicas y Empresariales:

Diplomado/a en Ciencias Empresariales
Diplomado/a en Ciencias Empresariales
Diplomado/a en Turismo
Licenciado/a en Administración y Dirección de Empresas
Licenciado/a en Economía
Licenciado/ala en Investigación y Técnicas de Mercado
Graduado o Graduada en Administración y Dirección de Empresas
Graduado o Graduada en Economía
Graduado o Graduada en Finanzas y Contabilidad
Graduado o Graduada en Marketing e Investigación de Mercados
Graduado o Graduada en Turismo

Facultad de Ciencias Políticas y Sociología:

Licenciado/a en Ciencias Políticas y de la Administración
Licenciado/a en Sociología
Graduado o Graduada en Ciencias Políticas y de la Administración
Graduado o Graduada en Sociología



TABLA 1.4. OFERTA DE TITULACIONES EN LA UNIVERSIDAD DE GRANADA (CONTINUACIÓN)

CENTROS PROPIOS (CONTINUACIÓN)

Facultad de Comunicación y Documentación:

Diplomado/a/a en Biblioteconomía y Documentación
Licenciado/a en Comunicación Audiovisual
Licenciado/a en Documentación
Graduado o Graduada en Comunicación Audiovisual
Graduado o Graduada en Información y Documentación

Facultad de Derecho:

Licenciado/a en Derecho
Graduado o Graduada en Criminología
Graduado o Graduada en Derecho

Facultad de Farmacia:

Diplomado/a en Nutrición Humana y Dietética
Licenciado/a en Ciencia y Tecnología de los Alimentos
Licenciado/a en Farmacia
Graduado o Graduada en Ciencia y Tecnología de los Alimentos
Graduado o Graduada en Farmacia
Graduado o Graduada en Nutrición Humana y Dietética

Facultad de Filosofía y Letras:

Licenciado/a en Antropología Social y Cultural
Licenciado/a en Filología Árabe
Licenciado/a en Filología Clásica
Licenciado/a en Filología Eslava
Licenciado/a en Filología Francesa
Licenciado/a en Filología Hebrea
Licenciado/a en Filología Hispánica
Licenciado/a en Filología Inglesa
Licenciado/a en Filología Italiana
Licenciado/a en Filología Portuguesa
Licenciado/a en Filología Románica
Licenciado/a en Filosofía
Licenciado/a en Geografía
Licenciado/a en Historia
Licenciado/a en Historia del Arte
Licenciado/a en Historia y Ciencias de la Música
Licenciado/a en Teoría de la Literatura y Literatura Comparada
Graduado o Graduada en Antropología Social y Cultural
Graduado o Graduada en Arqueología por la Universidad de Granada y la
Universidad de Sevilla
Graduado o Graduada en Estudios Árabes e Islámicos
Graduado o Graduada en Estudios Franceses
Graduado o Graduada en Estudios Ingleses
Graduado o Graduada en Filología Clásica
Graduado o Graduada en Filología Hispánica



TABLA 1.4. OFERTA DE TITULACIONES EN LA UNIVERSIDAD DE GRANADA (CONTINUACIÓN)

CENTROS PROPIOS (CONTINUACIÓN)

Facultad de Filosofía y Letras:

Graduado o Graduada en Filosofía
Graduado o Graduada en Geografía y Gestión del Territorio
Graduado o Graduada en Historia
Graduado o Graduada en Historia del Arte
Graduado o Graduada en Historia y Ciencias de la Música
Graduado o Graduada en Lenguas Modernas y sus Literaturas
Graduado o Graduada en Literaturas Comparadas

Facultad de Medicina:

Licenciado/a en Medicina
Graduado o Graduada en Medicina

Facultad de Odontología:

Licenciado/a en Odontología
Graduado o Graduada en Odontología

Facultad de Psicología:

Diplomado/a en Logopedia
Licenciado/a en Psicología
Graduado o Graduada en Logopedia
Graduado o Graduada en Psicología

Facultad de Trabajo Social:

Diplomado/a o en Trabajo Social
Graduado o Graduada en Trabajo Social

Facultad de Traducción e Interpretación:

Licenciado/a en Traducción e Interpretación
Graduado o Graduada en Traducción e Interpretación

Facultad de Ciencias de la Salud (Ceuta):

Diplomado/a en Enfermería
Graduado o Graduada en Enfermería

Facultad de Educación y Humanidades (Ceuta):

Diplomado/a en Ciencias Empresariales
Ingeniero/a Técnico/a en Informática de Gestión
Licenciado/a en Psicopedagogía
Maestro/a-Especialidad de Audición y Lenguaje
Maestro/a-Especialidad de Educación Especial
Maestro/a-Especialidad de Educación Física
Maestro/a-Especialidad de Educación Infantil
Maestro/a-Especialidad de Educación Musical
Maestro/a-Especialidad de Educación Primaria
Maestro/a-Especialidad de Lengua Extranjera
Graduado o Graduada en Administración y Dirección de Empresas
Graduado o Graduada en Educación Infantil
Graduado o Graduada en Educación Primaria
Graduado o Graduada en Educación Social
Graduado o Graduada en Ingeniería Informática



TABLA 1.4. OFERTA DE TITULACIONES EN LA UNIVERSIDAD DE GRANADA (CONTINUACIÓN)

CENTROS PROPIOS (CONTINUACIÓN)

Facultad de Ciencias Sociales (Melilla):

Diplomado/a en Ciencias Empresariales
Diplomado/a en Gestión y Administración Pública
Diplomado/a en Relaciones Laborales
Graduado o Graduada en Administración y Dirección de Empresas
Graduado o Graduada en Gestión y Administración Pública
Graduado o Graduada en Relaciones Laborales y Recursos Humanos

Facultad de Educación y Humanidades (Melilla):

Licenciado/a en Psicopedagogía
Maestro/a-Especialidad de Audición y Lenguaje
Maestro/a-Especialidad de Educación Especial
Maestro/a-Especialidad de Educación Física
Maestro/a-Especialidad de Educación Infantil
Maestro/a-Especialidad de Educación Musical
Maestro/a-Especialidad de Educación Primaria
Maestro/a-Especialidad de Lengua Extranjera
Graduado o Graduada en Educación Infantil
Graduado o Graduada en Educación Primaria
Graduado o Graduada en Educación Social

Facultad de Enfermería (Melilla):

Diplomado/a en Enfermería
Grado en Enfermería

CENTROS ADSCRITOS

Centro de Enfermería Virgen de las Nieves:

Diplomado/a en Enfermería
Graduado o Graduada en Enfermería (no admite alumnado de nuevo ingreso)

Centro de Magisterio La Inmaculada:

Maestro/a-Especialidad de Audición y Lenguaje
Maestro/a-Especialidad de Educación Especial
Maestro/a-Especialidad de Educación Física
Maestro/a-Especialidad de Educación Infantil
Maestro/a-Especialidad de Educación Musical
Maestro/a-Especialidad de Educación Primaria
Maestro/a-Especialidad de Lengua Extranjera
Graduado o Graduada en Educación Infantil
Graduado o Graduada en Educación Primaria



TABLA 1.5. OFERTA DE TITULACIONES EN LA UNIVERSIDAD DE HUELVA

CENTROS PROPIOS

Escuela Técnica Superior de Ingeniería:

Ingeniero Técnico de Minas, Especialidad en Explotación de Minas
Ingeniero Técnico de Minas, Especialidad en Sondeos y Prospecciones Mineras
Ingeniero/a en Informática
Ingeniero/a Industrial
Ingeniero/a Químico
Ingeniero/a Técnico/a Agrícola, Especialidad en Hortofruticultura y Jardinería
Ingeniero/a Técnico/a de Minas, Especialidad en Recursos Energéticos, Combustibles y Explosivos

Explosivos

Ingeniero/a Técnico/a en Informática de Gestión
Ingeniero/a Técnico/a en Informática de Sistemas
Ingeniero/a Técnico/a Forestal, Especialidad en Explotaciones Forestales
Ingeniero/a Técnico/a Industrial, Especialidad en Electricidad
Ingeniero/a Técnico/a Industrial, Especialidad en Electrónica Industrial
Ingeniero/a Técnico/a Industrial, Especialidad en Mecánica
Ingeniero/a Técnico/a Industrial, Especialidad en Química Industrial
Ingeniero/a Técnico/a Agrícola, Especialidad en Explotaciones Agropecuarias
Graduado o Graduada en Ingeniería Agrícola
Graduado o Graduada en Ingeniería Eléctrica
Graduado o Graduada en Ingeniería Electrónica Industrial
Graduado o Graduada en Ingeniería en Explotación de Minas y Recursos Energéticos
Graduado o Graduada en Ingeniería Energética
Graduado o Graduada en Ingeniería Forestal y del Medio Natural
Graduado o Graduada en Ingeniería Informática
Graduado o Graduada en Ingeniería Mecánica
Graduado o Graduada en Ingeniería Química Industrial

Facultad de Ciencias de la Educación:

Diplomado/a en Educación Social
Licenciado/a en Psicología
Licenciado/a en Psicopedagogía
Maestro/a-Especialidad de Educación Especial
Maestro/a-Especialidad de Educación Física
Maestro/a-Especialidad de Educación Infantil
Maestro/a-Especialidad de Educación Musical
Maestro/a-Especialidad de Educación Primaria
Maestro/a-Especialidad de Lengua Extranjera
Graduado o Graduada en Ciencias de la Actividad Física y del Deporte
Graduado o Graduada en Educación Infantil
Graduado o Graduada en Educación Primaria
Graduado o Graduada en Educación Social
Graduado o Graduada en Psicología



TABLA 1.5. OFERTA DE TITULACIONES EN LA UNIVERSIDAD DE HUELVA (CONTINUACIÓN)

CENTROS PROPIOS (CONTINUACIÓN)

Facultad de Ciencias del Trabajo:

Diplomado/a en Relaciones Laborales
Licenciado/a en Ciencias del Trabajo
Graduado o Graduada en Relaciones Laborales y Recursos Humanos

Facultad de Ciencias Empresariales:

Diplomado/a en Ciencias Empresariales
Diplomado/a en Turismo
Licenciado/a en Administración y Dirección de Empresas
Graduado o Graduada en Administración y Dirección de Empresas
Graduado o Graduada en Finanzas y Contabilidad
Graduado o Graduada en Turismo

Facultad de Ciencias Experimentales:

Licenciado/a en Ciencias Ambientales
Licenciado/a en Geología
Licenciado/a en Química
Graduado o Graduada en Ciencias Ambientales
Graduado o Graduada en Geología
Graduado o Graduada en Química

Facultad de Derecho:

Licenciado/a en Derecho
Grado en Derecho

Facultad de Enfermería:

Diplomado/a en Enfermería
Graduado o Graduada en Enfermería

Facultad de Humanidades:

Licenciado/a en Filología Hispánica
Licenciado/a en Filología Inglesa
Licenciado/a en Historia
Licenciado/a en Humanidades
Graduado o Graduada en Estudios Ingleses
Graduado o Graduada en Filología Hispánica
Graduado o Graduada en Gestión Cultural
Graduado o Graduada en Historia
Graduado o Graduada en Humanidades

Facultad de Trabajo Social:

Diplomado/a en Trabajo Social
Graduado o Graduada en Trabajo Social



TABLA 1.6. OFERTA DE TITULACIONES EN LA UNIVERSIDAD DE JAÉN

CENTROS PROPIOS

Escuela Politécnica Superior (Jaén):

Ingeniero/a de Organización Industrial
Ingeniero/a en Geodesia y Cartografía
Ingeniero/a en Informática
Ingeniero/a Industrial
Ingeniero/a Técnico/a en Informática de Gestión
Ingeniero/a Técnico/a en Topografía
Ingeniero/a Técnico/a Industrial, Especialidad en Electricidad
Ingeniero/a Técnico/a Industrial, Especialidad en Electrónica Industrial
Ingeniero/a Técnico/a Industrial, Especialidad en Mecánica
Graduado o Graduada en Ingeniería de Organización Industrial
Graduado o Graduada en Ingeniería Eléctrica
Graduado o Graduada en Ingeniería Electrónica Industrial
Graduado o Graduada en Ingeniería Geomática y Topográfica
Graduado o Graduada en Ingeniería Informática
Graduado o Graduada en Ingeniería Mecánica

Escuela Politécnica Superior (Linares):

Ingeniero/a de Telecomunicación
Ingeniero/a Técnico/a de Minas, Especialidad en Explotación de Minas
Ingeniero/a Técnico/a de Minas, Especialidad en Recursos Energéticos, Combustibles y Explosivos
Ingeniero/a Técnico/a de Minas, Especialidad en Sondeos y Prospecciones Mineras
Ingeniero/a Técnico/a de Telecomunicación, Especialidad en Telemática
Ingeniero/a Técnico/a Industrial, Especialidad en Electricidad
Ingeniero/a Técnico/a Industrial, Especialidad en Mecánica
Ingeniero/a Técnico/a Industrial, Especialidad en Química Industrial
Graduado o Graduada en Ingeniería Civil
Graduado o Graduada en Ingeniería de Recursos Energéticos
Graduado o Graduada en Ingeniería de Tecnologías de Telecomunicación
Graduado o Graduada en Ingeniería de Tecnologías Mineras
Graduado o Graduada en Ingeniería Eléctrica
Graduado o Graduada en Ingeniería Mecánica
Graduado o Graduada en Ingeniería Química Industrial
Graduado o Graduada en Ingeniería Telemática

Facultad de Ciencias de la Salud

Diplomado/a en Enfermería
Diplomado/a en Fisioterapia
Graduado o Graduada en Enfermería
Graduado o Graduada en Fisioterapia

Facultad de Ciencias Experimentales:

Diplomado/a en Estadística
Licenciado/a en Biología
Licenciado/a en Ciencias Ambientales
Licenciado/a en Química
Graduado o Graduada en Biología
Graduado o Graduada en Ciencias Ambientales
Graduado o Graduada en Química



TABLA 1.6. OFERTA DE TITULACIONES EN LA UNIVERSIDAD DE JAÉN (CONTINUACIÓN)

CENTROS PROPIOS (CONTINUACIÓN)

Facultad de Ciencias Sociales y Jurídicas:

Diplomado/a en Ciencias Empresariales
Diplomado/a en Gestión y Administración Pública
Diplomado/a en Relaciones Laborales
Diplomado/a en Turismo
Licenciado/a en Administración y Dirección de Empresas
Licenciado/a en Ciencias del Trabajo
Licenciado/a en Derecho
Graduado o Graduada en Administración y Dirección de Empresas
Graduado o Graduada en Derecho
Graduado o Graduada en Estadística y Empresa
Graduado o Graduada en Finanzas y Contabilidad
Graduado o Graduada en Gestión y Administración Pública
Graduado o Graduada en Relaciones Laborales y Recursos Humanos
Graduado o Graduada en Turismo

Facultad de Humanidades y Ciencias de la Educación:

Licenciado/a en Filología Hispánica
Licenciado/a en Filología Inglesa
Licenciado/a en Historia del Arte
Licenciado/a en Humanidades
Licenciado/a en Psicología
Licenciado/a en Psicopedagogía
Maestro/a: Especialidad en Educación Física
Maestro/a: Especialidad en Educación Infantil
Maestro/a: Especialidad en Educación Musical
Maestro/a: Especialidad en Educación Primaria
Maestro/a: Especialidad en Lengua Extranjera
Graduado o Graduada en Educación Infantil
Graduado o Graduada en Educación Primaria
Graduado o Graduada en Estudios Ingleses
Graduado o Graduada en Filología Hispánica
Graduado o Graduada en Geografía e Historia
Graduado o Graduada en Historia del Arte
Graduado o Graduada en Psicología

Facultad de Trabajo Social

Diplomado/a en Trabajo Social
Graduado o Graduada en Trabajo Social

CENTROS ADSCRITOS

Centro de Profesorado «Sagrada Familia» (Úbeda):

Maestro/a-Especialidad de Educación Física
Maestro/a-Especialidad de Educación Infantil
Maestro/a-Especialidad de Educación Musical
Maestro/a-Especialidad de Educación Primaria
Maestro/a-Especialidad de Lengua Extranjera
Graduado o Graduada en Educación Infantil
Graduado o Graduada en Educación Primaria



TABLA 1.7. OFERTA DE TITULACIONES EN LA UNIVERSIDAD DE MÁLAGA

CENTROS PROPIOS

Escuela Politécnica Superior:

Ingeniero/a Técnico/a en Diseño Industrial
Ingeniero/a Técnico/a Industrial, Especialidad en Electricidad
Ingeniero/a Técnico/a Industrial, Especialidad en Electrónica Industrial
Ingeniero/a Técnico/a Industrial, Especialidad en Mecánica
Graduado o Graduada en Ingeniería Eléctrica
Graduado o Graduada en Ingeniería Electrónica Industrial
Graduado o Graduada en Ingeniería en Diseño Industrial y Desarrollo del Producto
Graduado o Graduada en Ingeniería Mecánica

Escuela Técnica Superior de Arquitectura:

Arquitecto/a
Graduado o Graduada en Arquitectura

Escuela Técnica Superior de Ingeniería de Telecomunicación:

Ingeniero/a de Telecomunicación
Ingeniero/a Técnico/a de Telecomunicación, Especialidad en Sistemas de Telecomunicación
Ingeniero/a Técnico/a de Telecomunicación, Especialidad en Sistemas Electrónicos
Ingeniero/a Técnico/a de Telecomunicación, Especialidad en Sonido e Imagen
Graduado o Graduada en Ingeniería de Sistemas de Telecomunicación
Graduado o Graduada en Ingeniería de Sistemas Electrónicos
Graduado o Graduada en Ingeniería de Sonido e Imagen
Graduado o Graduada en Ingeniería de Tecnologías de Telecomunicación
Graduado o Graduada en Ingeniería Telemática

Escuela Técnica Superior de Ingeniería Industrial:

Ingeniero/a de Organización Industrial
Ingeniero/a en Automática y Electrónica Industrial
Ingeniero/a en Electrónica
Ingeniero/a Industrial
Graduado o Graduada en Ingeniería de la Energía por la Universidad de Sevilla y la Universidad de Málaga
Graduado o Graduada en Ingeniería de Organización Industrial por la Universidad de Málaga y la Universidad de Sevilla
Graduado o Graduada en Ingeniería Electrónica, Robótica y Mecatrónica por la Universidad de Málaga y la Universidad de Sevilla
Graduado o Graduada en Ingeniería en Tecnologías Industriales

Escuela Técnica Superior de Ingeniería Informática:

Ingeniero/a en Informática
Ingeniero/a Técnico/a en Informática de Gestión
Ingeniero/a Técnico/a en Informática de Sistemas
Graduado o Graduada en Ingeniería de Computadores
Graduado o Graduada en Ingeniería de la Salud por la Universidad de Málaga y la Universidad de Sevilla
Graduado o Graduada en Ingeniería del Software
Graduado o Graduada en Ingeniería Informática



TABLA 1.7. OFERTA DE TITULACIONES EN LA UNIVERSIDAD DE MÁLAGA (CONTINUACIÓN)

CENTROS PROPIOS (CONTINUACIÓN)

Facultad de Bellas Artes:

Licenciado/a en Bellas Artes
Graduado o Graduada en Bellas Artes

Facultad de Ciencias:

Ingeniero/a Químico
Licenciado/a en Biología
Licenciado/a en Ciencias Ambientales
Licenciado/a en Matemáticas
Licenciado/a en Química
Graduado o Graduada en Biología
Graduado o Graduada en Bioquímica por la Universidad de Sevilla y la Universidad de Málaga
Graduado o Graduada en Ciencias Ambientales
Graduado o Graduada en Ingeniería Química
Graduado o Graduada en Matemáticas
Graduado o Graduada en Química

Facultad de Ciencias de la Comunicación:

Licenciado/a en Comunicación Audiovisual
Licenciado/a en Periodismo
Licenciado/a en Publicidad y Relaciones Públicas
Graduado o Graduada en Comunicación Audiovisual
Graduado o Graduada en Periodismo
Graduado o Graduada en Publicidad y Relaciones Públicas

Facultad de Ciencias de la Educación:

Diplomado/a en Educación Social
Licenciado/a en Pedagogía
Licenciado/a en Psicopedagogía
Maestro/a-Especialidad de Audición y Lenguaje
Maestro/a-Especialidad de Educación Especial
Maestro/a-Especialidad de Educación Física
Maestro/a-Especialidad de Educación Infantil
Maestro/a-Especialidad de Educación Musical
Maestro/a-Especialidad de Educación Primaria
Maestro/a-Especialidad de Lengua Extranjera
Graduado o Graduada en Educación Infantil
Graduado o Graduada en Educación Primaria
Graduado o Graduada en Educación Social
Graduado o Graduada en Pedagogía



TABLA 1.7. OFERTA DE TITULACIONES EN LA UNIVERSIDAD DE MÁLAGA (CONTINUACIÓN)

CENTROS PROPIOS (CONTINUACIÓN)

Facultad de Ciencias de la Salud:

Diplomado/a en Enfermería
Diplomado/a en Fisioterapia
Diplomado/a en Podología
Diplomado/a en Terapia Ocupacional
Graduado o Graduada en Enfermería
Graduado o Graduada en Fisioterapia
Graduado o Graduada en Podología
Graduado o Graduada en Terapia Ocupacional

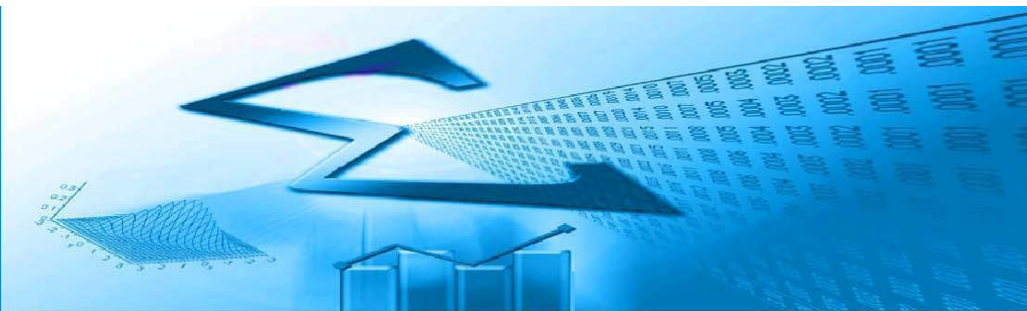
Facultad de Ciencias Económicas y Empresariales:

Licenciado/a en Administración y Dirección de Empresas
Licenciado/a en Ciencias Actariales y Financieras
Licenciado/a en Economía
Graduado o Graduada en Administración y Dirección de Empresas
Graduado o Graduada en Economía
Graduado o Graduada en Finanzas y Contabilidad

Facultad de Comercio y Gestión:

Diplomado/a en Ciencias Empresariales
Diplomado/a en Gestión y Administración Pública
Graduado o Graduada en Gestión y Administración Pública
Graduado o Graduada en Marketing e Investigación de Mercados

Facultad de Derecho:

Licenciado/a en Derecho
Graduado o Graduada en Criminología
Graduado o Graduada en Derecho

Facultad de Estudios Sociales y del Trabajo:

Diplomado/a en Relaciones Laborales
Diplomado/a en Trabajo Social
Licenciado/a en Ciencias del Trabajo
Graduado o Graduada en Estudios de Asia Oriental por la Universidad de Sevilla y la Universidad de Málaga
Graduado o Graduada en Relaciones Laborales y Recursos Humanos
Graduado o Graduada en Trabajo Social



TABLA 1.7. OFERTA DE TITULACIONES EN LA UNIVERSIDAD DE MÁLAGA (CONTINUACIÓN)

CENTROS PROPIOS (CONTINUACIÓN)

Facultad de Filosofía y Letras:

Licenciado/a en Filología Clásica
 Licenciado/a en Filología Hispánica
 Licenciado/a en Filología Inglesa
 Licenciado/a en Filosofía
 Licenciado/a en Geografía
 Licenciado/a en Historia
 Licenciado/a en Historia del Arte
 Licenciado/a en Traducción e Interpretación
 Graduado o Graduada en Estudios Ingleses
 Graduado o Graduada en Filología Clásica
 Graduado o Graduada en Filología Hispánica
 Graduado o Graduada en Filosofía
 Graduado o Graduada en Geografía y Gestión del Territorio
 Graduado o Graduada en Historia
 Graduado o Graduada en Historia del Arte
 Graduado o Graduada en Traducción e Interpretación

Facultad de Medicina:

Licenciado/a en Medicina
 Graduado o Graduada en Medicina

Facultad de Psicología:

Diplomado/a en Logopedia
 Licenciado/a en Psicología
 Graduado o Graduada en Logopedia
 Graduado o Graduada en Psicología

Facultad de Turismo:

Diplomado/a en Turismo
 Graduado o Graduada en Turismo



TABLA 1.7. OFERTA DE TITULACIONES EN LA UNIVERSIDAD DE MÁLAGA (CONTINUACIÓN)

CENTROS ADSCRITOS

Centro de Enfermería «Diputación Provincial»:

Diplomado/a en Enfermería

Graduado o Graduada en Enfermería (no admite alumnado de nuevo ingreso)

Centro de Enfermería «Virgen de la Paz» (Ronda):

Diplomado/a en Enfermería

Graduado o Graduada en Enfermería

Centro Adscrito de Magisterio María Inmaculada (Antequera)

Maestro/a Especialidad de Educación Especial

Maestro/a Especialidad de Educación Física

Maestro/a Especialidad de Educación Infantil

Maestro/a Especialidad de Educación Musical

Maestro/a Especialidad de Educación Primaria

Maestro/a-Especialidad de Lengua Extranjera

Graduado o Graduada en Educación Infantil

Graduado o Graduada en Educación Primaria



TABLA 1.8. OFERTA DE TITULACIONES EN LA UNIVERSIDAD DE PABLO DE OLAVIDE

CENTROS PROPIOS

Escuela Politécnica Superior:

Ingeniero/a Técnico/a en Informática de Gestión
Grado en Ingeniería Informática en Sistemas de Información

Facultad de Ciencias Empresariales:

Diplomado/a en Ciencias Empresariales
Licenciado/a en Administración y Dirección de Empresa
Graduado o Graduada en Administración y Dirección de Empresas
Graduado o Graduada en Análisis Económico
Graduado o Graduada en Finanzas y Contabilidad

Facultad de Ciencias Experimentales:

Diplomado/a en Nutrición Humana y Dietética
Licenciado/a en Biotecnología
Licenciado/a en Ciencias Ambientales
Graduado o Graduada en Biotecnología
Graduado o Graduada en Ciencias Ambientales
Graduado o Graduada en Nutrición Humana y Dietética

Facultad de Ciencias Sociales:

Diplomado/a en Educación Social
Diplomado/a en Trabajo Social
Graduado o Graduada en Educación Social
Graduado o Graduada en Sociología
Graduado o Graduada en Trabajo Social

Facultad de Derecho:

Diplomado/a en Relaciones Laborales
Licenciado/a en Ciencias del Trabajo
Licenciado/a en Ciencias Políticas y de la Administración
Licenciado/a en Derecho
Graduado o Graduada en Ciencias Políticas y de la Administración
Graduado o Graduada en Criminología
Graduado o Graduada en Derecho
Graduado o Graduada en Relaciones Laborales y Recursos Humanos

Facultad de Humanidades:

Licenciado/a en Humanidades
Licenciado/a en Traducción e Interpretación
Graduado o Graduada en Geografía e Historia
Graduado o Graduada en Humanidades
Graduado o Graduada en Traducción e Interpretación

Facultad del Deporte:

Licenciado/a en Ciencias de la Actividad Física y del Deporte
Graduado o Graduada en Ciencias de la Actividad Física y del Deporte



TABLA 1.9. OFERTA DE TITULACIONES EN LA UNIVERSIDAD DE SEVILLA

CENTROS PROPIOS

Centro Internacional:

Graduado o Graduada en Estudios de Asia Oriental por la Universidad de Sevilla y la Universidad de Málaga

Escuela Politécnica Superior:

Ingeniero/a Técnico/a en Diseño Industrial
Ingeniero/a Técnico/a Industrial, Especialidad en Electricidad
Ingeniero/a Técnico/a Industrial, Especialidad en Electrónica Industrial
Ingeniero/a Técnico/a Industrial, Especialidad en Mecánica
Ingeniero/a Técnico/a Industrial, Especialidad en Química Industrial
Graduado o Graduada en Ingeniería Eléctrica
Graduado o Graduada en Ingeniería Electrónica Industrial
Graduado o Graduada en Ingeniería en Diseño Industrial y Desarrollo del Producto
Graduado o Graduada en Ingeniería Mecánica
Graduado o Graduada en Ingeniería Química Industrial

Escuela Técnica Superior de Arquitectura:

Arquitecto/a
Graduado o Graduada en Arquitectura (no admite alumnado de nuevo ingreso)
Graduado o Graduada en Fundamentos de Arquitectura

Escuela Técnica Superior de Ingeniería:

Ingeniero/a Aeronáutico
Ingeniero/a de Organización Industrial
Ingeniero/a de Telecomunicación
Ingeniero/a en Automática y Electrónica Industrial
Ingeniero/a en Electrónica
Ingeniero/a Industrial
Ingeniero/a Químico
Graduado o Graduada en Ingeniería Aeroespacial
Graduado o Graduada en Ingeniería Civil
Graduado o Graduada en Ingeniería de la Energía por la Universidad de Sevilla
Graduado o Graduada en Ingeniería de Organización Industrial por la Universidad de Málaga y la Universidad de Sevilla
Graduado o Graduada en Ingeniería de Tecnologías de Telecomunicación
Graduado o Graduada en Ingeniería Electrónica, Robótica y Mecatrónica por la Universidad de Málaga y la Universidad de Sevilla
Graduado o Graduada en Ingeniería en Tecnologías Industriales
Graduado o Graduada en Ingeniería Química

Escuela Técnica Superior de Ingeniería Agronómica:

Ingeniero/a Técnico/a Agrícola, Especialidad en Explotaciones Agropecuarias
Ingeniero/a Técnico/a Agrícola, Especialidad en Hortofruticultura y Jardinería
Graduado o Graduada en Ingeniería Agrícola



TABLA 1.9. OFERTA DE TITULACIONES EN LA UNIVERSIDAD DE SEVILLA (CONTINUACIÓN)

CENTROS PROPIOS (CONTINUACIÓN)

Escuela Técnica Superior de Ingeniería de Edificación:

Arquitecto/a Técnico/a

Graduado o Graduada en Ciencia y Tecnología de Edificación

Escuela Técnica Superior de Ingeniería Informática:

Ingeniero/a en Informática

Ingeniero/a Técnico/a en Informática de Gestión

Ingeniero/a Técnico/a en Informática de Sistemas

Graduado o Graduada en Ingeniería de la Salud por la Universidad de Málaga y la Universidad de Sevilla

Graduado o Graduada en Ingeniería Informática - Ingeniería de Computadores

Graduado o Graduada en Ingeniería Informática - Ingeniería del Software

Graduado o Graduada en Ingeniería Informática - Tecnologías Informáticas

Facultad de Bellas Artes:

Licenciado/a en Bellas Artes

Graduado o Graduada en Bellas Artes

Graduado o Graduada en Conservación y Restauración de Bienes Culturales

Facultad de Biología:

Licenciado/a en Biología

Licenciado/a en Bioquímica

Graduado o Graduada en Biología

Graduado o Graduada en Bioquímica por la Universidad de Sevilla y la Universidad de Málaga

Facultad de Ciencias de la Educación:

Licenciado/a en Ciencias de la Actividad Física y del Deporte

Licenciado/a en Pedagogía

Licenciado/a en Psicopedagogía

Maestro/a-Especialidad de Educación Especial

Maestro/a-Especialidad de Educación Física

Maestro/a-Especialidad de Educación Infantil

Maestro/a-Especialidad de Educación Musical

Maestro/a-Especialidad de Educación Primaria

Maestro/a-Especialidad de Lengua Extranjera

Graduado o Graduada en Ciencias de la Actividad Física y del Deporte

Graduado o Graduada en Educación Infantil

Graduado o Graduada en Educación Primaria

Graduado o Graduada en Pedagogía

Facultad de Ciencias del Trabajo:

Diplomado/a en Relaciones Laborales

Licenciado/a en Ciencias del Trabajo

Graduado o Graduada en Relaciones Laborales y Recursos Humanos



TABLA 1.9. OFERTA DE TITULACIONES EN LA UNIVERSIDAD DE SEVILLA (CONTINUACIÓN)

CENTROS PROPIOS (CONTINUACIÓN)

Facultad de Ciencias Económicas y Empresariales:

Licenciado/a en Administración y Dirección de Empresas
Licenciado/a en Economía
Licenciado/a en Investigación y Técnicas de Mercado
Graduado o Graduada en Administración y Dirección de Empresas
Graduado o Graduada en Economía
Graduado o Graduada en Marketing e Investigación de Mercados

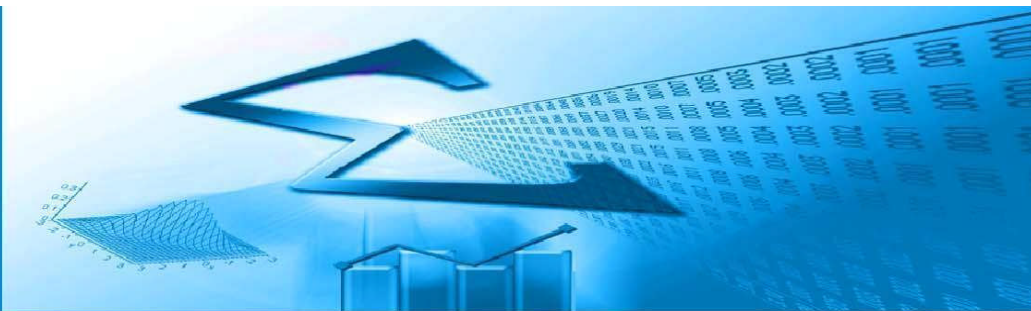
Facultad de Comunicación:

Licenciado/a en Comunicación Audiovisual
Licenciado/a en Periodismo
Licenciado/a en Publicidad y Relaciones Públicas
Graduado o Graduada en Comunicación Audiovisual
Graduado o Graduada en Periodismo
Graduado o Graduada en Publicidad y Relaciones Públicas

Facultad de Derecho:

Diplomado/a en Gestión y Administración Pública
Licenciado/a en Derecho
Graduado o Graduada en Criminología
Graduado o Graduada en Derecho
Graduado o Graduada en Gestión y Administración Pública

Facultad de Enfermería, Fisioterapia y Podología:

Diplomado/a en Enfermería
Diplomado/a en Fisioterapia
Diplomado/a en Podología
Graduado o Graduada en Enfermería
Graduado o Graduada en Fisioterapia
Graduado o Graduada en Podología

Facultad de Farmacia:

Licenciado/a en Farmacia
Graduado o Graduada en Farmacia
Graduado o Graduada en Óptica y Optometría

Facultad de Filología:

Licenciado/a en Filología Alemana
Licenciado/a en Filología Árabe
Licenciado/a en Filología Clásica
Licenciado/a en Filología Francesa
Licenciado/a en Filología Hispánica
Licenciado/a en Filología Inglesa
Licenciado/a en Filología Italiana
Graduado o Graduada en Estudios Árabes e Islámicos
Graduado o Graduada en Estudios Franceses
Graduado o Graduada en Estudios Ingleses
Graduado o Graduada en Filología Clásica
Graduado o Graduada en Filología Hispánica
Graduado o Graduada en Lengua y Literatura Alemanas



TABLA 1.9. OFERTA DE TITULACIONES EN LA UNIVERSIDAD DE SEVILLA (CONTINUACIÓN)

CENTROS PROPIOS (CONTINUACIÓN)

Facultad de Filosofía:

Licenciado/a en Filosofía
Graduado o Graduada en Filosofía

Facultad de Física:

Ingeniero/a de Materiales
Licenciado/a en Física
Graduado o Graduada en Física
Graduado o Graduada en Ingeniería de Materiales

Facultad de Geografía e Historia:

Licenciado/a en Antropología Social y Cultural
Licenciado/a en Geografía
Licenciado/a en Historia
Licenciado/a en Historia del Arte
Graduado o Graduada en Antropología Social y Cultural
Graduado o Graduada en Arqueología por la Universidad de Granada y la Universidad de Sevilla
Graduado o Graduada en Geografía y Gestión del Territorio
Graduado o Graduada en Historia
Graduado o Graduada en Historia del Arte

Facultad de Matemáticas:

Diplomado/a en Estadística
Licenciado/a en Ciencias y Técnicas Estadísticas
Licenciado/a en Matemáticas
Graduado o Graduada en Estadística
Graduado o Graduada en Matemáticas

Facultad de Medicina:

Licenciado/a en Medicina
Graduado o Graduada en Biomedicina Básica y Experimental
Graduado o Graduada en Medicina

Facultad de Odontología:

Licenciado/a en Odontología
Graduado o Graduada en Odontología

Facultad de Psicología:

Licenciado/a en Psicología
Graduado o Graduada en Psicología

Facultad de Química:

Licenciado/a en Química
Graduado o Graduada en Química

Facultad de Turismo y Finanzas:

Diplomado/a en Ciencias Empresariales
Diplomado/a en Turismo
Graduado o Graduada en Finanzas y Contabilidad
Graduado o Graduada en Turismo



TABLA 1.9. OFERTA DE TITULACIONES EN LA UNIVERSIDAD DE SEVILLA (CONTINUACIÓN)

CENTROS ADSCRITOS

Centro de Enfermería de la Cruz Roja:

Diplomado/a en Enfermería
Graduado o Graduada en Enfermería

Centro de Enfermería «San Juan de Dios»:

Diplomado/a en Enfermería
Graduado o Graduada en Enfermería

Centro de Enfermería «Virgen del Rocío»:

Diplomado/a en Enfermería
Graduado o Graduada en Enfermería

Centro de Estudios Universitarios «Cardenal Spínola»:

Licenciado/a en Psicopedagogía
Maestro/a-Especialidad de Educación Especial
Maestro/a-Especialidad de Educación Física
Maestro/a-Especialidad de Educación Infantil
Maestro/a-Especialidad de Educación Musical
Maestro/a-Especialidad de Educación Primaria
Maestro/a-Especialidad de Lengua Extranjera
Graduado o Graduada en Educación Infantil
Graduado o Graduada en Educación Primaria

Centro de Estudios Universitarios «Francisco Maldonado»:

Diplomado/a en Ciencias Empresariales
Diplomado/a en Enfermería
Diplomado/a en Relaciones Laborales
Graduado o Graduada en Educación Infantil
Graduado o Graduada en Educación Primaria
Graduado o Graduada en Enfermería
Graduado o Graduada en Finanzas y Contabilidad
Graduado o Graduada en Fisioterapia
Graduado o Graduada en Relaciones Laborales y Recursos Humanos

Centro de Estudios Universitarios EUSA:

Diplomado/a en Turismo
Graduado o Graduada en Comunicación Audiovisual
Graduado o Graduada en Periodismo
Graduado o Graduada en Publicidad y Relaciones Públicas
Graduado o Graduada en Turismo



NOTA: Los másteres marcados con un asterisco son interuniversitarios. La expedición del título se hará en función del convenio.

TABLA 2.1. OFERTA DE TÍTULOS DE MÁSTER EN LA UNIVERSIDAD DE ALMERÍA

Centro de Estudios de Posgrado:

Máster Universitario en Prevención de Riesgos Laborales
Máster Universitario en Profesorado de Educación Secundaria Obligatoria y Bachillerato. Formación Profesional y Enseñanza de Idiomas

Escuela Politécnica Superior y Facultad de Ciencias Experimentales:

Master Universitario en Agua y Medio Ambiente en Áreas Semiáridas (no admite alumnado de nuevo ingreso)
Master Universitario en Biotecnología Industrial y Agroalimentaria
Master Universitario en Evaluación del Cambio Global (no admite alumnado de nuevo ingreso)
Máster Universitario en Genética y Evolución (*)
Máster Universitario en Informática Avanzada e Industrial (no admite alumnado de nuevo ingreso)
Máster Universitario en Innovación y Tecnología de Invernaderos
Máster Universitario en Matemáticas (*)
Máster Universitario en Producción Vegetal en Cultivos Protegidos
Máster Universitario en Química (*)
Master Universitario en Química Avanzada Aplicada (no admite alumnado de nuevo ingreso)
Máster Universitario en Representación y Diseño en Ingeniería y Arquitectura (*)
Máster Universitario en Residuos de Plaguicidas y Contaminantes. Control Alimentario y Ambiental (no admite alumnado de nuevo ingreso)

Facultad de Ciencias de la Educación, enfermería y Fisioterapia:

Máster Universitario en Biomedicina Regenerativa (no admite alumnado de nuevo ingreso) (*)
Máster Universitario en Ciencias de la Enfermería (no alumnado de nuevo ingreso)
Máster Universitario en Educación Especial
Máster Universitario en Educador/a Ambiental (*)
Máster Universitario en Intervención en Convivencia Escolar
Master Universitario en Investigación en Ciencias de la Enfermería
Máster Universitario en Investigación y Evaluación Didáctica en el Aula para el Desarrollo Profesional Docente
Máster Universitario en Investigación en Medicina y Ciencia de la Salud
Máster Universitario en Políticas y Prácticas de Innovación Educativa (*)
Máster Universitario en Sexología (no admite alumnado de nuevo ingreso)
Máster Universitario en Sexología: Educación Sexual y Clínica Sexológica

Facultad de Ciencias Económicas y Empresariales:

Máster Universitario en Contabilidad y Finanzas Corporativas (*)
Máster Universitario en Dirección de Empresas
Máster Universitario en Gestión Internacional de la Empresa e Idiomas



TABLA 2.1. OFERTA DE TÍTULOS DE MÁSTER EN LA UNIVERSIDAD DE ALMERÍA (CONTINUACIÓN)

Facultad de Derecho:

Máster Universitario en Abogacía (no admite alumnado de nuevo ingreso)

Facultad de Humanidades y Psicología:

Máster Universitario en Análisis Funcional en Contextos Clínicos y de la Salud

Master Universitario en Comunicación Social

Máster Universitario en Estudios de Género: Mujeres, Cultura y Sociedad

Máster Universitario en Estudios e Intervención Social en Inmigración, Desarrollo y Grupos Vulnerables (*)

Máster Universitario en Estudios Ingleses. Aplicaciones Profesionales y Comunicación Intercultural

Máster Universitario en Estudios Superiores de Filología y Tradición Clásicas (no admite alumnado de nuevo ingreso)

Máster Universitario en Intervención Psicológica en Ámbitos Clínicos y Sociales

Máster Universitario en Psicología de la Educación (no admite alumnado de nuevo ingreso)

Máster Universitario en Salud Mental: Investigación en Psiquiatría, Neurotoxicología y Psicofarmacología (*)



TABLA 2.2. OFERTA DE TÍTULOS DE MÁSTER EN LA UNIVERSIDAD DE CÁDIZ

Escuela de Doctorado:

Master Universitario en Cultura de Paz, Conflictos, Educación y Derechos Humanos (*)
Master Universitario en Economía y Desarrollo Territorial (*)
Master Universitario en Gestión Estratégica e Innovación en Comunicación (*)
Master Universitario en Gestión Portuaria y Logística
Master Universitario en Innovación e Investigación en Cuidados de Salud
Master Universitario en Sistema Penal y Criminalidad
Master Universitario en Sistema Penal, Criminalidad y Políticas de Seguridad (no admite
alumnado de nuevo ingreso)

Escuela Politécnica Superior (Algeciras)

Master Universitario en Modelado Computacional en Ingeniería

Escuela Técnica Superior de Ingeniería (Cádiz) y Escuela Politécnica Superior (Algeciras)

Master Universitario en Prevención de Riesgos Laborales

Escuela Técnica Superior de Ingeniería:

Master Universitario en Ingeniería Acústica (*)
Máster Universitario en Ingeniería Acústica: Contaminación Acústica (no admite alumnado
de nuevo ingreso) (*)
Master Universitario en Ingeniería de Fabricación
Master Universitario en Investigación en Ingeniería de Sistemas y de la Computación

Facultad de Ciencias:

Master Universitario en Agroalimentación (*)
Master Universitario en Ciencias y Tecnologías Químicas (no admite alumnado de nuevo ingreso)
Master Universitario en Matemáticas (*)
Master Universitario en Química (*)
Master Universitario en Vitivinicultura en Climas Cálidos
Master Universitario Erasmus Mundus en Calidad en los Laboratorios Analíticos/European Joint Master
in Quality in Analytical Laboratories (*)

Facultad de Ciencias de la Educación:

Master Universitario en Educador/a Ambiental (*)
Master Universitario en Intervención Psicológica en Contextos de Riesgo
Master Universitario en Orientación y Evaluación Socioeducativas (no admite alumnado
de nuevo ingreso)
Master Universitario en Profesorado de Educación Secundaria Obligatoria y Bachillerato, Formación
Profesional y Enseñanzas de Idiomas

Facultad de Ciencias del Mar y Ambientales:

Master Universitario en Acuicultura y Pesca: Recursos Marinos y Sostenibilidad
Master Universitario en Conservación y Gestión del Medio Natural
Master Universitario en Gestión Integrada de Áreas Litorales
Master Universitario en Gestión Integral del Agua
Master Universitario en Oceanografía
Máster Universitario Erasmus Mundus en Gestión Costera y del Agua / Erasmus Mundus
in Water and Coastal Management (WACOMA) (*)



TABLA 2.2. OFERTA DE TÍTULOS DE MÁSTER EN LA UNIVERSIDAD DE CÁDIZ (CONTINUACIÓN)

Facultad de Ciencias del Trabajo

Master Universitario en Gestión de Conflictos a Través de la Mediación
(no admite alumnado de nuevo ingreso)
Master Universitario en Mediación

Facultad de Ciencias Económicas y Empresariales:

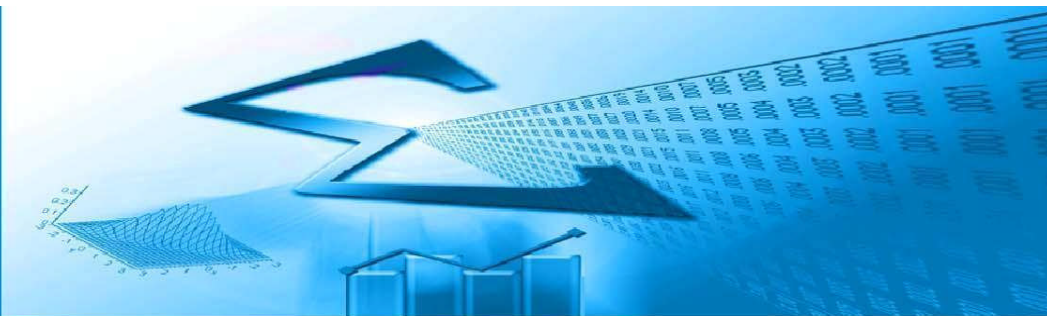
Master Universitario en Administración de Empresas (no admite alumnado de nuevo ingreso)
Master Universitario en Contabilidad y Auditoría
Master Universitario en Creación de Empresas, Nuevos Negocios y Proyectos Innovadores (Master UP)
Master Universitario en Dirección de Empresas
Master Universitario en Dirección de Recursos Humanos

Facultad de Ciencias Sociales y de la Comunicación:

Master Universitario en Dirección de Marketing Digital y Social
Master Universitario en Dirección Turística
Master Universitario en Gestión y Administración Pública

Facultad de Derecho:

Master Universitario en Abogacía

Facultad de Filosofía y Letras:

Master Universitario en Estudios Hispánicos
Master Universitario en Género, Identidad y Ciudadanía (*)
Master Universitario en Patrimonio Histórico- Arqueológico

Facultad de Medicina:

Master Universitario en Biomedicina
Master Universitario en Iniciación en Investigación en Salud Mental (*)



TABLA 2.3. OFERTA DE TÍTULOS DE MÁSTER EN LA UNIVERSIDAD DE CÓRDOBA

Instituto de Estudios de Posgrado:

- Master en Arqueología y Patrimonio. Ciencia y Profesión (no admite alumnado de nuevo ingreso)(*)
- Master Universitario en Abogacía
- Master Universitario en Agroalimentación (*)
- Master Universitario en Agroecología. Un enfoque para la sustentabilidad rural (*)
- Master Universitario en Biotecnología Molecular, Celular y Genética
- Master Universitario en Cambio Global: Recursos Naturales y Sostenibilidad
- Master Universitario en Cinematografía
- Master Universitario en Comercio Exterior e Internacionalización de Empresas
- Master Universitario en Control de Procesos Industriales (*)
- Master Universitario en Cultura de Paz, Conflictos, Educación y Derechos Humanos (*)
- Master Universitario en Derecho Autonómico y Local
- Master Universitario en Desarrollo Rural Territorial
- Master Universitario en Educación Inclusiva
- Master Universitario en Educador/a Ambiental (*)
- Master Universitario en Electroquímica. Ciencia y Tecnología (*)
- Master Universitario en Energías Renovables Distribuidas
- Master Universitario en Etología
- Master Universitario en Geomática, Teledetección y Modelos Espaciales aplicados a la Gestión Forestal
- Master Universitario en Gestión del Patrimonio desde el Municipio
- Master Universitario en Hidráulica Ambiental (*)
- Master Universitario en Incendios Forestales. Ciencia y Gestión Integral (*)
- Master Universitario en Inglés para la Cualificación Profesional
- Master Universitario en Intervención e Investigación Psicológica en Justicia, Salud y Bienestar Social
- Master Universitario en Investigación Biomédica Traslacional
- Master Universitario en Medicina, Sanidad y Mejora Animal
- Master Universitario en Metodología de la Investigación en Ciencias de la Salud
- Master Universitario en Nutrición y Metabolismo
- Master Universitario en Olivicultura y Elaiotecnía
- Master Universitario en Políticas Territoriales de Empleo (*)
- Master Universitario en Prevención de Riesgos Laborales
- Master Universitario en Producción, Protección y Mejora Vegetal
- Master Universitario en Profesorado de Enseñanza Secundaria Obligatoria y Bachillerato, Formación Profesional y Enseñanza de Idiomas
- Master Universitario en Proyectos y Gestión de Plantas Agroindustriales
- Master Universitario en Química (*)
- Master Universitario en Química Fina Avanzada (no admite alumnado de nuevo ingreso)
- Master Universitario en Representación y Diseño en Ingeniería y Arquitectura (*)
- Master Universitario en Sistemas Inteligentes
- Master Universitario en Tecnología del Agua en Ingeniería Civil
- Master Universitario en Textos, Documentos e Intervención Cultural
- Master Universitario en Traducción Especializada Inglés/Francés/Aleman - Español
- Master Universitario en Zootecnia y Gestión Sostenible: Ganadería Ecológica e Integrada (*)
- Master Universitario Erasmus Mundus en Ciencias Forenses (*)
- Master Universitario Erasmus Mundus Materiales para el Almacenamiento y Conversión de Energía (*)

Centro de Ciencias Económicas y Empresariales (ETEA) Centro Adscrito

- Master Universitario en Métodos de Investigación en Ciencias Económicas y Empresariales
(No admite alumnado de nuevo ingreso)



TABLA 2.4. OFERTA DE TÍTULOS DE MÁSTER EN LA UNIVERSIDAD DE GRANADA

Escuela Internacional de Posgrado:

Master Universitario en Abogacía
 Master Universitario en Análisis Biológico y Diagnóstico de Laboratorio
 Master Universitario en Antropología Física y Forense
 Master Universitario en Arqueología (*)
 Master Universitario en Artes Visuales y Educación: Un enfoque constructorista (*)
 Master Universitario en Atención Farmacéutica (EuroPharmNes)
 Master Universitario en Avances en Calidad y Tecnología Alimentaria
 Master Universitario en Avances en Radiología Diagnóstica y Terapéutica y Medicina Física
 Master Universitario en Biología Agraria y Acuicultura
 Master Universitario en Biología Molecular Aplicada a Empresas Biotecnológicas (Bioenterprise)
 Master Universitario en Biomedicina Regenerativa (*)
 Master Universitario en Biotecnología
 Master Universitario en Ciencia y Tecnología de Coloides e Interfases (no admite alumnado de nuevo ingreso) (*)
 Master Universitario en Ciencia y Tecnología en Patrimonio Arquitectónico
 Master Universitario en Ciencias de la Antigüedad y la Edad Media (no admite alumnado de nuevo ingreso)
 Master Universitario en Claves del Mundo Contemporáneo (no admite alumnado de nuevo ingreso)
 Master Universitario en Condicionantes Genéticos, Nutricionales y Ambientales en el Crecimiento y el Desarrollo (*)
 Master Universitario en Conservación, Gestión y Restauración de la Biodiversidad
 Master Universitario en Cooperación al Desarrollo, Gestión Pública y de las ONGDs
 Master Universitario en Criminalidad e Intervención Social en Menores
 Master Universitario en Cuidados de Salud para la Promoción de la Autonomía de las personas y la Atención a los Procesos de Fin de Vida
 Master Universitario en Cultura de Paz, Conflictos, Educación y Derechos Humanos (*)
 Master Universitario en Culturas Árabes y Hebrea: Pasado y Presente
 Master Universitario en Derecho Constitucional Europeo (no admite alumnado de nuevo ingreso)
 Master Universitario en Derecho de los Negocios
 Master Universitario en Derecho Internacional y Relaciones Internacionales
 Master Universitario en Derecho Sanitario, Bioética y Derecho a la Salud en la Unión Europea
 Master Universitario en Derecho, Democracia y Gobierno (no admite alumnado de nuevo ingreso)
 Master Universitario en Desarrollo de Software
 Master Universitario en Dibujo - Creación, Producción y Difusión
 Master Universitario en Didáctica de la Matemática
 Master Universitario en Dirección y Gestión Pública
 Master Universitario en Diseños de Investigación y Aplicaciones en Psicología y Salud
 Master Universitario en Economía / Economics
 Master Universitario en Economía y Organización de Empresas
 Master Universitario en Educación Social: Investigación y Desarrollo Profesional
 Master Universitario en Educador/a Ambiental (*)
 Master Universitario en El Análisis Geográfico en la Ordenación del Territorio. Tecnologías de la Información Geográfica (*)
 Master Universitario en Enseñanza de ELE: Lengua, Cultura y Metodología
 Master Universitario en Estadística Aplicada



TABLA 2.4. OFERTA DE TÍTULOS DE MÁSTER EN LA UNIVERSIDAD DE GRANADA (CONTINUACIÓN)

Escuela Internacional de Posgrado (continuación)

Master Universitario en Estructuras
Master Universitario Estudios e Intervención Social en Inmigración, Desarrollo y Grupos Vulnerables (*)
Master Universitario en Estudios Latinoamericanos. Cultura y Gestión
Master Universitario en Estudios Literarios y Teatrales
Master Universitario en Estudios Superiores de Filología y Tradición Clásicas (*)
Master Universitario en Estudios Superiores de Lengua Española (*)
Master Universitario en Filosofía Contemporánea
Master Universitario en Física Nuclear (no admite alumnado de nuevo ingreso) (*)
Master Universitario en Física y Matemáticas (*)
Master Universitario en Genética y Evolución (*)
Master Universitario en Geofísica y Meteorología
Master Universitario en Geología Aplicada a la Obra Civil y los Recursos Hídricos
Master Universitario en Geología (no admite alumnado de nuevo ingreso)
Master Universitario en Gerontología, Dependencia y Protección de los Mayores
Master Universitario en Gestión y Seguridad Integral en la Edificación
Master Universitario en Gestión y Tecnologías de Procesos de Negocio
Master Universitario en Hidráulica Ambiental (*)
Master Universitario en Historia del Arte. Conocimiento y Tutela del Patrimonio Histórico
Master Universitario en Historia: de Europa a América. Sociedades, Poderes, Culturas (EURAME)
Master Universitario en Información y Comunicación Científica
Master Universitario en Ingeniería Acústica (*)
Master Universitario en Ingeniería Acústica Contaminación Acústica (no admite alumnado de nuevo ingreso) (*)
Master Universitario en Ingeniería de Computadores y Redes
Master Universitario en Ingeniería Tisular
Master Universitario en Interpretación de Conferencias
Master Universitario en Intervención Psicopedagógica
Master Universitario en Investigación e Innovación en Curriculum y Formación
Master Universitario en Investigación en Actividad Física y Deporte
Master Universitario en Investigación Odontológica
Master Universitario en Investigación y Avances en Inmunología Molecular y Celular
Master Universitario en Investigación y Avances en Medicina Preventiva y Salud Pública
Master Universitario en Investigación y Avances en Microbiología
Master Universitario en Investigación, Desarrollo, Control e Innovación de Medicamentos
Master Universitario en La Monarquía Católica: El Siglo de Oro Español y la Europa Barroca (no admite alumnado de nuevo ingreso)
Master Universitario en Literatura y Lingüística Inglesa
Master Universitario en Marketing y Comportamiento del Consumidor (*)
Master Universitario en Matemáticas (*)
Master Universitario en Métodos y Técnicas Avanzadas en Física (no admite alumnado de nuevo ingreso)
Master Universitario en Neurociencia Cognitiva y del Comportamiento
Master Universitario en Neurociencia y Dolor
Master Universitario en Nutrición Humana
Master Universitario en Óptica y Optometría Avanzadas (no admite alumnado de nuevo ingreso)



TABLA 2.4. OFERTA DE TÍTULOS DE MÁSTER EN LA UNIVERSIDAD DE GRANADA (CONTINUACIÓN)

Escuela Internacional de Posgrado (continuación)

Master Universitario en Patrimonio Musical (*)
 Master Universitario en Prevención de Riesgos Laborales
 Master Universitario en Problemas Sociales: Dirección y Gestión de Programas Sociales
 Master Universitario en Producción e Investigación en Arte
 Master Universitario en Profesorado de Enseñanza Secundaria Obligatoria y Bachillerato, Formación Profesional y Enseñanzas de Idiomas
 Master Universitario en Protección Social y Jurídica de las Personas con Necesidades Especiales (no admite alumnado de nuevo ingreso)
 Master Universitario en Psicología de la Intervención Social
 Master Universitario en Psicología de la Salud (no admite alumnado de nuevo ingreso)
 Master Universitario en Química (no admite alumnado de nuevo ingreso)
 Master Universitario en Soft Computing y Sistemas Inteligentes
 Master Universitario en Técnicas Cuantitativas en Gestión Empresarial
 Master Universitario en Técnicas y Ciencias de la Calidad del Agua (IdeA)
 Master Universitario en Tecnologías Multimedia (no admite alumnado de nuevo ingreso)
 Master Universitario en Traducción e Interpretación (no admite alumnado de nuevo ingreso)
 Master Universitario en Urbanismo
 Master Universitario Erasmus Mundus en el Color en la Informática y la Tecnología de los Medios / Erasmus Mundus in Color in Informatics and Media Technology (CIMET) (*)
 Master Universitario Erasmus Mundus en Estudios de las Mujeres y de Género (*)
 Master Universitario Erasmus Mundus en Excelencia en Salud Pública / Europubhealth (*)
 Master Universitario Erasmus Mundus en Formación de Profesionales de la Formación / MUNDUSFOR (no admite alumnado de nuevo ingreso) (*)

CENTROS DE CEUTA Y MELILLA

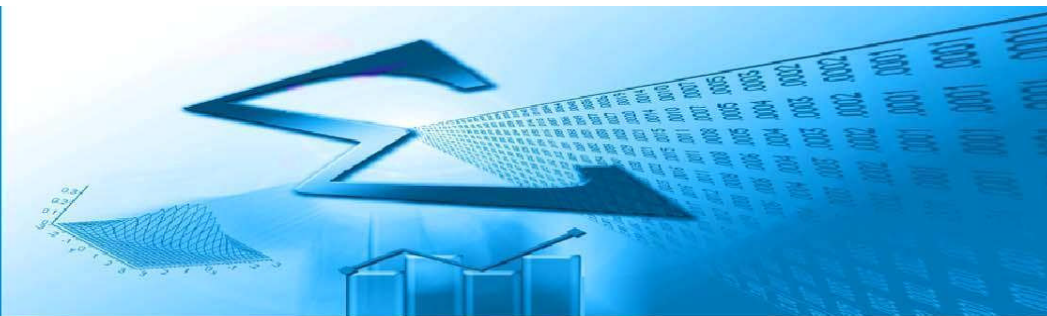
Escuela Internacional de Posgrado:

Master Universitario en Educación Musical: Una Perspectiva Multidisciplinar

Facultad de Educación y Humanidades de Melilla:

Master Universitario en Diversidad Cultural. Un Enfoque Multidisciplinar y Transfronterizo



TABLA 2.5. OFERTA DE TÍTULOS DE MÁSTER EN LA UNIVERSIDAD DE HUELVA

Escuela Técnica Superior de Ingeniería:

Master Universitario en Ingeniería de Control, Sistemas Electrónicos e Informática Industrial
Master Universitario en Tecnologías Informáticas Avanzadas

Facultad de Ciencias:

Master Universitario en Zootecnia y Gestión Sostenible: Ganadería Ecológica e Integrada (no admite alumnado de nuevo ingreso) (*)

Facultad de Ciencias de la Educación

Master Universitario en Comunicación y Educación Audiovisual (*)
Master Universitario en Educación Especial
Master Universitario en Educación Físico-Deportiva
Master Universitario en Educación Intercultural (*)
Master Universitario en Investigación Aplicada en Transtornos Mentales
Master Universitario en Investigación en la Enseñanza y el Aprendizaje de las Ciencias Experimentales, Sociales y Matemáticas (*)
Master Universitario en Orientación Educativa

Facultad de Ciencias del Trabajo

Master Universitario Estudios e Intervención Social en Inmigración, Desarrollo y Grupos Vulnerables (*)
Master Universitario en Políticas Territoriales de Empleo (*)

Facultad de Ciencias Empresariales

Master Universitario en Economía y Desarrollo Territorial (*)
Master Universitario en Turismo: Dirección de Empresas Turísticas

Facultad de Ciencias Experimentales

Master Universitario en Ciencia y Tecnología Química (no admite alumnado de nuevo ingreso)
Master Universitario en Formulación y Tecnología del Producto (*)
Master Universitario en Geología y Gestión Ambiental de los Recursos Minerales (*)
Master Universitario en Ingeniería e Instrumentación Nuclear (no admite alumnado de nuevo ingreso)
Master Universitario en Prevención de Riesgos Laborales
Master Universitario en Química (*)
Master Universitario en Tecnología Ambiental (*)

Facultad de Derecho:

Master Universitario en Acceso a la Abogacía
Master Universitario en Asesoría Jurídica de la Empresa
Master Universitario en Derecho Ambiental (*)

Facultad de Enfermería:

Master Universitario en Ciencias de la Enfermería

Facultad de Humanidades:

Master Universitario en Estrategias Territoriales y Ambientales en el Ámbito Local
Master Universitario en Género, Identidad y Ciudadanía (*)
Master Universitario en Iberoamericano de Historia Comparada por la Universidad Internacional de Andalucía y la Universidad de Huelva (no admite alumnado de nuevo ingreso)(*)
Master Universitario en Literatura Europea y Enseñanza de Lenguas
Master Universitario en Patrimonio Histórico y Natural

Oficina de Estudios de Posgrado:

Master Universitario en Profesorado de Enseñanza Secundaria Obligatoria y Bachillerato, Formación Profesional y Enseñanza de Idiomas



TABLA 2.6. OFERTA DE TÍTULOS DE MÁSTER EN LA UNIVERSIDAD INTERNACIONAL DE ANDALUCÍA

Oficina de Estudios de Posgrado:

- Master Universitario en Actividad Física y Salud (*)
- Master Universitario en Agricultura, Ganadería y Silvicultura Ecológicas (*)
- Master Universitario en Agroecología. Un enfoque para la sustentabilidad rural (*)
- Master Universitario en Biotecnología Avanzada (*)
- Master Universitario en Comunicación y Desarrollo (no admite alumnado de nuevo ingreso) (*)
- Master Universitario en Comunicación y Educación Audiovisual (*)
- Master Universitario en Conocimiento Actual de las Enfermedades Raras (*)
- Master Universitario en Derecho Ambiental (*)
- Master Universitario en Derechos Humanos, Interculturalidad y Desarrollo (*)
- Master Universitario Desarrollo Económico y Sostenibilidad (no admite alumnado de nuevo ingreso) (*)
- Master Universitario en Formulación y Tecnología del Producto (*)
- Master Universitario en Geología y Gestión Ambiental de los Recursos Minerales (*)
- Master Universitario en Iberoamericano de Historia Comparada por la Universidad Internacional de Andalucía y la Universidad de Huelva (no admite alumnado de nuevo ingreso)(*)
- Master Universitario en Investigación en la Enseñanza y el Aprendizaje de las Ciencias Experimentales, Sociales y Matemáticas (*)
- Master Universitario en Patrimonio Musical (*)
- Master Universitario en Relaciones Internacionales (*)
- Master Universitario en Religiones y Sociedades (*)
- Master Universitario en Tecnología Ambiental (*)
- Master Universitario en Tecnología de los Sistemas de Energía Solar Fotovoltáica (*)



TABLA 2.7. OFERTA DE TÍTULOS DE MÁSTER EN LA UNIVERSIDAD DE JAÉN

Oficina de Estudios de Posgrado:

Master Universitario en Abogacía
Master Universitario en Administración de Empresas (MBA)
Máster Universitario en Avances en Seguridad de los Alimentos
Master Universitario en Biomedicina Regenerativa (no admite alumnado de nuevo ingreso) (*)
Máster Universitario en Biotecnología y Biomedicina
Master Universitario en Ciencias Jurídicas
Master Universitario en Control de los Procesos Industriales (*)
Master Universitario en Dependencia e Igualdad en la Autonomía Personal
Master Universitario en Economía y Desarrollo Territorial (*)
Master Universitario en Energías Renovables
Master Universitario en Estudios Avanzados en Patrimonio Cultural: Historia, Arte y Territorio
Master Universitario en Estudios Superiores de Filología y Tradición Clásicas (no admite alumnado de nuevo ingreso) (*)
Master Universitario en Gerontología Social: Longevidad, Salud, Calidad de Vida
Master Universitario en Ingeniería del Transporte Terrestre y Logística
Master Universitario en Inglés como Vehículo de Comunicación Intercultural
Master Universitario en Intervención Psicológica en Ámbitos Clínicos y de la Salud
Master Universitario en Investigación e Innovación en Salud, Cuidados y Calidad de Vida
Master Universitario en Investigación en Artes, Música y Educación Estética
Master Universitario en Investigación y Docencia en Ciencias de la Actividad Física y la Salud
Máster Universitario en Láseres y Aplicaciones en Química. Quimiláser (no admite alumnado de nuevo ingreso) (*)
Máster Universitario en Lingüística Aplicada a la Enseñanza del Español como Lengua Extranjera
Máster Universitario en Lingüística Aplicada a la Enseñanza del Inglés como Lengua Extranjera
Master Universitario en Marketing y Comportamiento del Consumidor (*)
Master Universitario en Matemáticas (no admite alumnado de nuevo ingreso) (*)
Master Universitario en Olivar, Aceite de Oliva y Salud
Master Universitario en Prevención de Riesgos Laborales
Master Universitario en Profesorado de Enseñanza Secundaria Obligatoria y Bachillerato, Formación Profesional y Enseñanza de Idiomas
Master Universitario en Química (*)
Master Universitario en Sostenibilidad y Eficiencia Energética en los Edificios y en la Industria
Master Universitario en Tecnología de los Sistemas de Energía Solar Fotovoltaica (*)
Master Universitario en Turismo, Arqueología y Naturaleza
Master Universitario Europeo de Ciencia en Nematología/ European Master of Science in Nematology -EUMAINE- (Erasmus Mundus) (no admite alumnado de nuevo ingreso) (*)



TABLA 2.8. OFERTA DE TÍTULOS DE MÁSTER EN LA UNIVERSIDAD DE MÁLAGA

Escuela Politécnica Superior:

- Master Universitario en Ciencia y Tecnología de Colóides e Interfases (no admite alumnado de nuevo ingreso) (*)
- Master Universitario en Ingeniería de Fabricación (no admite alumnado de nuevo ingreso)
- Master Universitario en Prevención de Riesgos Laborales
- Master Universitario en Representación y Diseño en Ingeniería y Arquitectura (*)
- Master Universitario en Tecnología de los Sistemas de Energía Solar Fotovoltaica (*)

Escuela Técnica Superior de Ingeniería Industrial:

- Master Universitario en Hidráulica Ambiental (*)
- Master Universitario en Ingeniería Mecatrónica

Escuela Técnica Superior de Ingeniería de Telecomunicación:

- Master Universitario en Ingeniería Acústica (no admite alumnado de nuevo ingreso)
- Master Universitario en Sistemas Electrónicos para Entornos Inteligentes
- Master Universitario en Tecnologías de Telecomunicación
- Master Universitario en Telemática y Redes de Telecomunicación

Escuela Técnica Superior de Ingeniería Informática:

- Master Universitario en Ingeniería del Software e Inteligencia Artificial
- Master Universitario en Sistemas de Información Audiovisual (no admite alumnado de nuevo ingreso)

Facultad de Ciencias:

- Master Universitario en Biología Celular y Molecular
- Master Universitario en Biotecnología Avanzada (*)
- Master Universitario en Láseres y Aplicaciones en Química. Quimiláser (no admite alumnado de nuevo ingreso) (*)
- Master Universitario en Matemáticas (*)
- Master Universitario en Química Avanzada. Preparación y Caracterización de Materiales
- Master Universitario en Recursos Hídricos y Medio Ambiente

Facultad de Ciencias de la Comunicación:

- Master Universitario en Gestión Estratégica e Innovación en Comunicación (*)
- Master Universitario en Investigación en Comunicación Periodística

Facultad de Ciencias de la Educación:

- Master Universitario en Cambio Social y Profesiones Educativas
- Master Universitario en Cultura de Paz, Conflictos, Educación y Derechos Humanos (*)
- Master Universitario en Educador/a Ambiental (*)
- Master Universitario en Políticas y Prácticas de Innovación Educativa (*)

Facultad de Ciencias de la Salud:

- Master Universitario en Cuidados Integrales de Enfermería en Procesos Nefrológicos
- Master Universitario en Cuidados Integrales de Enfermería en Situaciones Críticas y Urgencias en el Adulto
- Master Universitario en Nuevas Tendencias de Investigación en Ciencias de la Salud
- Master Universitario en Salud Internacional



TABLA 2.8. OFERTA DE TÍTULOS DE MÁSTER EN LA UNIVERSIDAD DE MÁLAGA (CONTINUACIÓN)

Facultad de Ciencias Económicas y Empresariales:

Master Universitario en Cooperación Internacional y Políticas de Desarrollo
Master Universitario en Dirección y Administración de Empresas - MBA
Master Universitario en Finanzas, Banca y Seguros
Master Universitario en Sociología Aplicada

Facultad de Derecho:

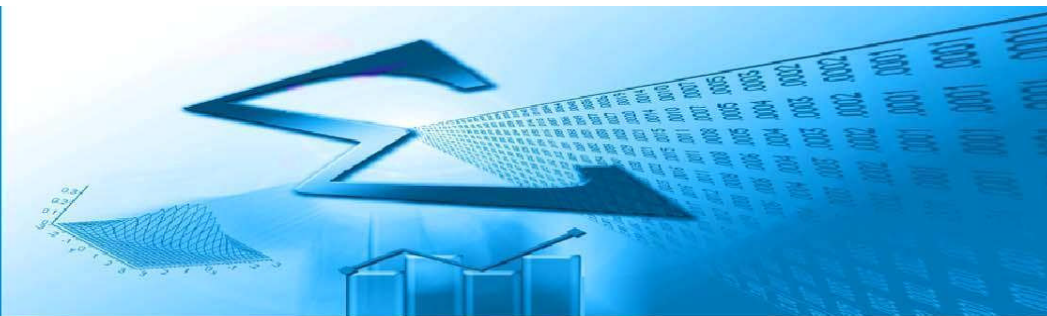
Master Universitario en Abogacía (no admite alumnado de nuevo ingreso)
Master Universitario en Asesoría Jurídica de Empresas
Master Universitario en Criminalidad e Intervención Social en Menores
Master Universitario en Derecho Penal y Política Criminal
Master Universitario en Mediación
Master Universitario en Regulación Económica y Territorial

Facultad de Filosofía y Letras:

Master Universitario en Desarrollos Sociales de la Cultura Artística
Master Universitario en El Análisis Geográfico en la Ordenación del Territorio. Tecnologías de la Información Geográfica (*)
Master Universitario en Estudios Ingleses y Comunicación Multilingüe e Intercultural
Master Universitario en Estudios Superiores de Lengua Española (*)
Master Universitario en Gestión del Patrimonio Literario y Lingüístico Español
Master Universitario en Traducción para el Mundo Editorial

Facultad de Medicina:

Master Universitario en Economía de la Salud, Gestión Sanitaria y Uso Racional del Medicamento
Master Universitario en Investigación en Actividad Física y Deporte
Master Universitario en Nuevos Avances en Diagnóstico, Terapéutica e Investigación Biomédica /
New Advancements in Diagnosis, Therapy and Biomedical

Facultad de Psicología:

Master Universitario en Investigación e Intervención Social y Comunitaria
Master Universitario en Psicología de la Salud

Escuela Universitaria de Turismo:

Master Universitario en Dirección y Planificación del Turismo

Oficina de Estudios de Posgrado:

Master Universitario en Igualdad y Género
Master Universitario en Profesorado de Enseñanza Secundaria Obligatoria y Bachillerato, Formación Profesional y Enseñanza de Idiomas



TABLA 2.9. OFERTA DE TÍTULOS DE MÁSTER EN LA UNIVERSIDAD DE PABLO DE OLAVIDE

Centro de Estudios de Posgrado:

Master Universitario en Abogacía
 Master Universitario en Actividad Física y Salud (*)
 Master Universitario en Agricultura, Ganadería y Silvicultura Ecológicas (*)
 Master Universitario en Agroecología. Un enfoque para la sustentabilidad rural (*)
 Master Universitario en Arte, Museos y Gestión del Patrimonio Histórico
 Master Universitario en Biodiversidad y Biología de la Conservación
 Master Universitario en Biotecnología Ambiental, Industrial y Alimentaria
 Master Universitario en Biotecnología Sanitaria
 Master Universitario en Ciencia y Tecnología de Aceites y Bebidas Fermentadas
 Master Universitario en Ciencia y Tecnología de Colóides e Interfases (no admite alumnado de nuevo ingreso) (*)
 Master Universitario en Ciencias Sociales e Intervención Social
 Master Universitario en Comunicación Internacional, Traducción e Interpretación
 Master Universitario en Comunicación y Desarrollo (no admite alumnado de nuevo ingreso) (*)
 Master Universitario en Conocimiento Actual de las Enfermedades Raras (*)
 Master Universitario en Consultoría y Auditoría Laboral
 Master Universitario en Contabilidad Directiva
 Master Universitario en Criminología y Ciencias Forenses
 Master Universitario en Derecho de las Nuevas Tecnologías
 Master Universitario en Derecho Patrimonial Privado en el Mercado Global
 Master Universitario en Derechos Humanos, Interculturalidad y Desarrollo (*)
 Master Universitario Desarrollo Económico y Sostenibilidad (no admite alumnado de nuevo ingreso) (*)
 Master Universitario en Diagnóstico del Estado de Conservación del Patrimonio Histórico
 Master Universitario en Dirección de Empresas
 Master Universitario en Dirección de Negocios Internacionales
 Master Universitario en Dirección Estratégica de Recursos Humanos
 Master Universitario en Educación para el Desarrollo, Sensibilización Social y Cultura de Paz
 Master Universitario en Educador/a Ambiental (*)
 Master Universitario en Enseñanza Bilingüe
 Master Universitario en Enseñanza del Español como Lengua Extranjera
 Master Universitario en Estudios Socio-Políticos
 Master Universitario en Finanzas y Banca
 Master Universitario en Género e Igualdad
 Master Universitario en Gerontología y Dirección y Gestión de Centros Gerontológicos
 Master Universitario en Gestión del Territorio y Medio Ambiente (no admite alumnado de nuevo ingreso)
 Master Universitario en Historia de América Latina. Mundos Indígenas
 Master Universitario en Historia de Europa, el Mundo Mediterráneo y su Difusión Atlántica. Métodos, Teorías y Nuevas Líneas de Investigación (1492-2000)
 Master Universitario en Investigación en Gestión
 Master Universitario en Investigación Social Aplicada al Medio Ambiente
 Master Universitario en Neurociencias y Biología del Comportamiento
 Master Universitario en Profesorado de Educación Secundaria Obligatoria y Bachillerato, Formación Profesional y Enseñanza de Idiomas
 Master Universitario en Relaciones Internacionales (*)
 Master Universitario en Religiones y Sociedades (*)
 Master Universitario en Rendimiento Físico y Deportivo
 Master Universitario en Sociedad, Administración y Política

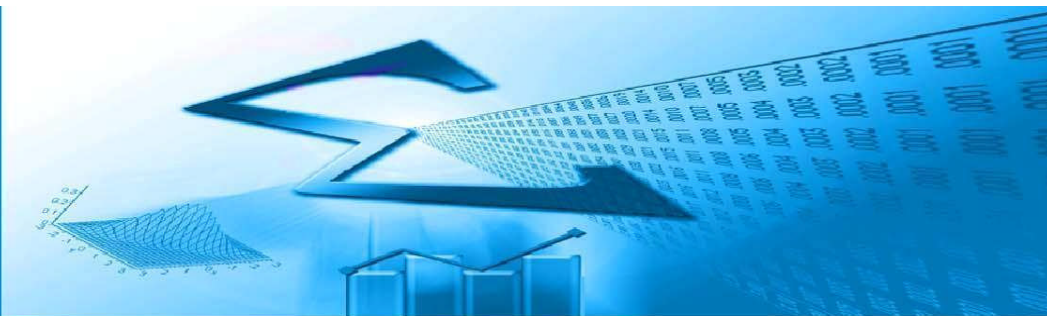

TABLA 2.10. OFERTA DE TÍTULOS DE MÁSTER EN LA UNIVERSIDAD DE SEVILLA

Centro Internacional:

Máster Universitario en Artes del Espectáculo Vivo
 Máster Universitario en Ciencia y Tecnología de Nuevos Materiales
 Máster Universitario en Estudios de Género y Desarrollo Profesional
 Master Universitario en Estudios Europeos
 Máster Universitario en Fisiología y Neurociencia
 Master Universitario en Genética Molecular y Biotecnología
 Master Universitario en Gestión de Tecnologías de la Información y las Comunicaciones
 Máster Universitario en Investigación Biomédica
 Master Universitario en Música: Composición, Dirección e Interpretación
 Máster Universitario en Profesorado de Educación Secundaria Obligatoria y Bachillerato, Formación Profesional y Enseñanzas de Idiomas
 Master Universitario Erasmus Mundus en Diagnóstico y Reparación de Edificios (EMDIREB) / European Master in Diagnosis and Repair of Buildings (no admite alumnado de nuevo ingreso) (*)
 Master Universitario Erasmus Mundus en Estudios Urbanos en Regiones Mediterráneas (no admite alumnado de nuevo ingreso) (*)
 Máster Universitario Erasmus Mundus en Planificación Espacial Marina por la Universidad de Sevilla, Universidad de Venecia (Italia) y Universidad de las Azores (Portugal) (*)

Escuela Politécnica Superior:

Master Universitario en Instalaciones y Diseños de Productos
 Master Universitario en Seguridad Integral en la Industria y Prevención de Riesgos Laborales

Escuela Técnica Superior de Arquitectura:

Master Universitario en Arquitectura y Patrimonio Histórico
 Master Universitario en Ciudad y Arquitectura Sostenibles
 Master Universitario en Innovación en Arquitectura: Tecnología y Diseño
 Master Universitario en Peritación y Reparación de Edificios
 Master Universitario en Urbanismo, Planeamiento y Diseño Urbano

Escuela Técnica Superior de Ingeniería:

Master Universitario en Automática, Robótica y Telemática
 Master Universitario en Diseño Avanzado en Ingeniería Mecánica
 Master Universitario en Electrónica, Tratamiento de Señal y Comunicaciones
 Master Universitario en Gestión Integral de la Edificación
 Master Universitario en Ingeniería Ambiental
 Master Universitario en Organización Industrial y Gestión de Empresas
 Master Universitario en Seguridad Integral en Edificación
 Master Universitario en Sistemas de Energía Eléctrica
 Master Universitario en Sistemas de Energía Térmica

Escuela Técnica Superior de Ingeniería Informática:

Master Universitario en Ingeniería de Computadores y Redes
 Master Universitario en Ingeniería y Tecnología del Software
 Master Universitario en Lógica, Computación e Inteligencia Artificial
 Master Universitario en Matemática Computacional (no admite alumnado de nuevo ingreso)

Facultad de Bellas Artes:

Master Universitario en Arte: Idea y Producción

Facultad de Biología:

Master Universitario en Biología Evolutiva (no admite alumnado de nuevo ingreso)



TABLA 2.10. OFERTA DE TÍTULOS DE MÁSTER EN LA UNIVERSIDAD DE SEVILLA (CONTINUACIÓN)

Facultad de Ciencias de la Educación:

Master Universitario en Actividad Física y Calidad de Vida de Personas Adultas y Mayores
Master Universitario en Dirección, Evaluación y Calidad de las Instituciones de Formación
Master Universitario en Formación y Orientación Profesional para el Empleo

Facultad de Ciencias del Trabajo:

Master Universitario en Ciencias del Trabajo
Master Universitario en Consultoría Laboral
Master Universitario en Gestión y Desarrollo de Recursos Humanos

Facultad de Ciencias Económicas y Empresariales:

Master Universitario en Consultoría Económica y Análisis Aplicado
Master Universitario en Economía y Desarrollo
Master Universitario en Estudios Avanzados en Dirección de Empresas
Master Universitario en Gestión Estratégica y Negocios Internacionales

Facultad de Comunicación:

Master Universitario en Comunicación Institucional y Política
Master Universitario en Comunicación y Cultura
Master Universitario en Escritura Creativa
Master Universitario en Guión, Narrativa y Creatividad Audiovisual

Facultad de Derecho:

Master Universitario en Abogacía
Master Universitario en Asesoría Jurídico-Mercantil, Fiscal y Laboral
Master Universitario en Derecho Constitucional
Master Universitario en Derecho de la Unión Europea
Master Universitario en Derecho Público
Master Universitario en Relaciones Jurídico-Privadas

Facultad de Enfermería, Fisioterapia y Podología:

Master Universitario en Nuevas Tendencias Asistenciales en Ciencias de la Salud

Facultad de Farmacia:

Master Universitario en Atención Farmacéutica y Farmacia Asistencial (no admite alumnado de nuevo ingreso)
Master Universitario en Ciencia y Tecnología Farmacéuticas y Uso Racional del Medicamento (no admite alumnado de nuevo ingreso)
Master Universitario en Especialización Profesional en Farmacia

Facultad de Filología:

Master Universitario en Enseñanza del Español como Lengua Extranjera y de otras Lenguas Modernas
Master Universitario en Estudios Hispánicos Superiores
Master Universitario en Estudios Ingleses (no admite alumnado de nuevo ingreso)
Master Universitario en Literatura General y Comparada (no admite alumnado de nuevo ingreso)
Master Universitario en Traducción e Interculturalidad

Facultad de Filosofía:

Master Universitario en Filosofía y Cultura Moderna



TABLA 2.10. OFERTA DE TÍTULOS DE MÁSTER EN LA UNIVERSIDAD DE SEVILLA (CONTINUACIÓN)

Facultad de Física:

- Master Universitario en Física Avanzada (no admite alumnado de nuevo ingreso)
- Master Universitario en Física Médica (no admite alumnado de nuevo ingreso)
- Master Universitario en Física Nuclear (*)
- Master Universitario en Microelectrónica: Diseño y Aplicaciones de Sistemas Micro/Nanométricos

Facultad de Geografía e Historia:

- Master Universitario en Antropología: Gestión de la Diversidad Cultural, el Patrimonio y el Desarrollo
- Master Universitario en Arqueología (*)
- Master Universitario en Documentos y Libros. Archivos y Bibliotecas
- Master Universitario en Estudios Americanos
- Master Universitario en Estudios Históricos Avanzados
- Master Universitario en Estudios Históricos Comparados (no admite alumnado de nuevo ingreso)
- Master Universitario en Ordenación y Gestión del Desarrollo Territorial y Local
- Master Universitario en Patrimonio Artístico Andaluz y su Proyección Iberoamericana
- Matemática Avanzada

Facultad de Matemáticas:

- Master Universitario en Matemática Avanzada

Facultad de Medicina:

- Master Universitario en Investigación Médica: Clínica y Experimental

Facultad de Odontología

- Master Universitario en Ciencias Odontológicas

Facultad de Psicología:

- Master Universitario en Estudios Avanzados en Cerebro y Conducta
- Master Universitario en Intervención y Mediación Familiar
- Master Universitario en Migraciones Internacionales, Salud y Bienestar: Modelos y Estrategias de Intervención
- Master Universitario en Psicología de la Educación. Avances en Intervención Psicoeducativa y Necesidades Educativas Especiales
- Master Universitario en Psicología de la Intervención Social y Comunitaria
- Master Universitario en Psicología de la Salud
- Master Universitario en Psicología de las Organizaciones y del Trabajo

Facultad de Química:

- Master Universitario en Estudios Avanzados en Química

Facultad de Turismo y Finanzas

- Master Universitario en Dirección y Planificación del Turismo

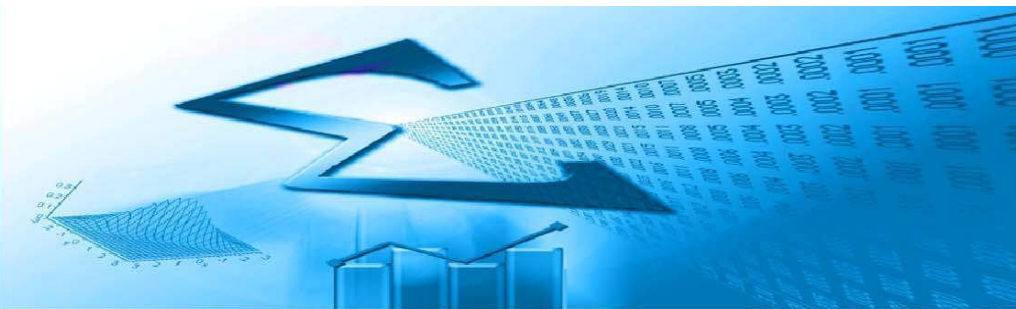

NOTA: Los programas marcados con un asterisco son interuniversitarios. La expedición del título se hará en función del convenio.

TABLA 3.1. OFERTA DE PROGRAMAS CONDUCENTES A LA OBTENCIÓN DE LOS CORRESPONDIENTES TÍTULOS OFICIALES DE DOCTOR O DOCTORA EN LA UNIVERSIDAD DE ALMERÍA

Centro de Estudios de Postgrado:

Programa de Doctorado en Agricultura Protegida
 Programa de Doctorado en Análisis Funcional Contextos Clínicos y Salud
 Programa de Doctorado en Biotecnología y Bioprocesos Industriales Aplicados a la Agroalimentación y Medioambiente
 Programa de Doctorado en Ciencias Aplicadas al Medioambiente
 Programa de Doctorado en Ciencias Económicas, Empresariales y Jurídicas por la Universidad Politécnica de Cartagena; la Universidad de Almería y la Universidad de Jaén (*)
 Programa de Doctorado en Ciencias Humanas y Sociales
 Programa de Doctorado en Educación
 Programa de Doctorado en Informática
 Programa de Doctorado en Matemáticas por la Universidad de Almería; la Universidad de Cádiz; la Universidad de Granada; la Universidad de Jaén y la Universidad de Málaga (*)
 Programa de Doctorado en Química Avanzada
 Programa de Doctorado en Salud, Psicología y Psiquiatría por la Universidad de Almería; y la Universidad Rovira 1 Virgili (*)
 Programa de Doctorado en Tecnología de Invernaderos e Ingeniería Industrial y Ambiental
 Programa Oficial de Doctorado en Agricultura Protegida
 Programa Oficial de Doctorado en Análisis Funcional en Contextos Clínicos y de la Salud
 Programa Oficial de Doctorado en Arte y Humanidades
 Programa Oficial de Doctorado en Biotecnología y Bioprocesos Industriales Aplicados a la Agroalimentación, Medioambiente y Salud (ByBIAMAS) (no admite alumnado de nuevo ingreso)
 Programa Oficial de Doctorado en Ciencias Aplicadas y Medioambientales
 Programa Oficial de Doctorado en Ciencias de la Salud (Enfermería y Fisioterapia)
 Programa Oficial de Doctorado en Estudios Migratorios, Desarrollo e intervención Social
 Programa Oficial de Doctorado en Gestión Empresarial y Economía
 Programa Oficial de Doctorado en Informática
 Programa Oficial de Doctorado en Innovación Educativa
 Programa Oficial de Doctorado en Investigación Didáctica
 Programa Oficial de Doctorado en Matemáticas (*)
 Programa Oficial de Doctorado en Psicología
 Programa Oficial de Doctorado en Química Avanzada
 Programa Oficial de Doctorado en Salud Mental: Genética y Ambiente (*)
 Programa Oficial de Doctorado en Tecnología de Invernaderos e Ingeniería Industrial y Ambiental

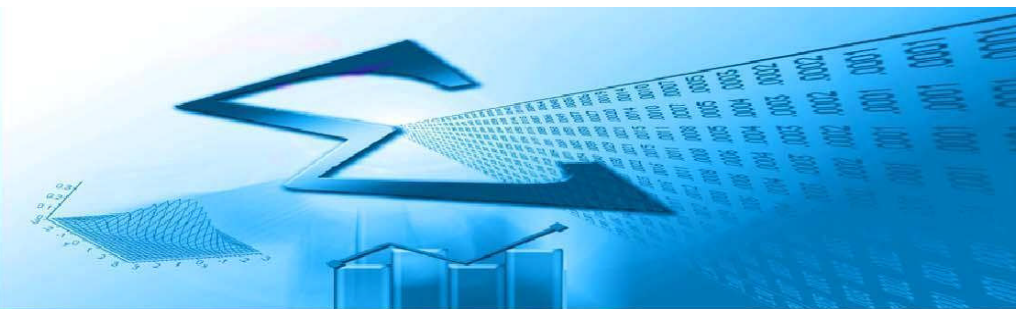

**TABLA 3.2. OFERTA DE PROGRAMAS CONDUCENTES A LA OBTENCIÓN DE
LOS CORRESPONDIENTES TÍTULOS OFICIALES DE DOCTOR O DOCTORA
EN LA UNIVERSIDAD DE CÁDIZ**

Escuela de Doctorado:

Programa de Doctorado en Artes y Humanidades
Programa de Doctorado en Biomoléculas
Programa de Doctorado en Ciencias de la Salud
Programa de Doctorado en Ciencias Sociales y Jurídicas
Programa de Doctorado en Comunicación por la Universidad de Cádiz; la Universidad de Huelva; la
Programa de Doctorado en Fabricación, Materiales e Ingeniería Ambiental
Programa de Doctorado en Lingüística
Programa de Doctorado en Matemáticas por la Universidad de Almería; la Universidad de Cádiz; la
Programa de Doctorado en Nanociencia y Tecnologías de Materiales
Programa de Doctorado Erasmus Mundus en Gestión Marina y Costera (MACOMA) (*)
Programa Oficial de Doctorado en Arte y Humanidades (no admite alumnado de nuevo ingreso)
Programa Oficial de Doctorado en Ciencias (no admite alumnado de nuevo ingreso)
Programa Oficial de Doctorado en Ingeniería y Arquitectura (no admite alumnado de nuevo ingreso)
Programa Oficial de Doctorado Erasmus Mundus en Gestión Marina y Costera (MACOMA)

Escuela Doctoral CEI-A3:

Programa de Doctorado en Recursos Agroalimentarios

Escuela Internacional de Doctorado en Estudios del Mar (EIDEMAR):

Programa de Doctorado en Ciencias y Tecnologías Marinas
Programa de Doctorado en Gestión y Conservación del Mar
Programa de Doctorado en Historia y Arqueología Marítimas
Programa de Doctorado en Recursos Marinos



**TABLA 3.3. OFERTA DE PROGRAMAS CONDUCENTES A LA OBTENCIÓN DE
LOS CORRESPONDIENTES TÍTULOS OFICIALES DE DOCTOR O DOCTORA
EN LA UNIVERSIDAD DE CÓRDOBA**

Instituto de Estudios de Postgrado - Escuela de Doctorado:

Programa de Doctorado en Biomedicina
Programa de Doctorado en Ciencias Sociales y Jurídicas
Programa de Doctorado en Computación Avanzada, Energía y Plasmas
Programa de Doctorado en Electroquímica, Ciencia y Tecnología por la Universidad de Sevilla;
Universidad de Córdoba; Universidad de Lleida; Universidad de Barcelona; Universidad de Burgos;
Universidad Autónoma de Madrid; Universidad de Valencia; Universidad de Alicante; Universidad de
Murcia; Universidad Politécnica de Cartagena (*)
Programa de Doctorado en Lenguas y Culturas por la Universidad de Córdoba; la Universidad de
Extremadura; la Universidad de Huelva y la Universidad de Jaén (*)
Programa de Doctorado en Patrimonio por la Universidad de Córdoba; la Universidad de Extremadura;
la Universidad de Huelva y la Universidad de Jaén (*)
Programa Oficial de Doctorado en Arqueología (*)
Programa Oficial de Doctorado en Ciencias Jurídicas y Empresariales
Programa Oficial de Doctorado en Educación
Programa Oficial de Doctorado en Electroquímica. Ciencia y Tecnología (*)
Programa Oficial de Doctorado en Lenguas y Cultura
Programa Oficial de Doctorado en Materiales y Energía
Programa Oficial de Doctorado en Metodología de la Investigación en Ciencias de la Salud
Programa Oficial de Doctorado en Patrimonio
Programa Oficial de Doctorado en Psicología Aplicada

Instituto de Estudios de Postgrado- Escuela de Doctorado en Agroalimentación:

Programa de Doctorado en Biociencias y Ciencias Agroalimentarias
Programa de Doctorado en Dinámica de los Flujos Biogeoquímicos y sus Aplicaciones por la
Universidad de Córdoba; la Universidad de Granada y la Universidad de Málaga (*)
Programa de Doctorado en Ingeniería Agraria, Alimentaria, Forestal y del Desarrollo Rural Sostenible
por la Universidad de Córdoba y la Universidad de Sevilla (*)
Programa de Doctorado en Química Fina
Programa Oficial de Doctorado en Desarrollo Rural
Programa Oficial de Doctorado en Dinámica de Flujos Biogeoquímicos y sus Aplicaciones (*)
Programa Oficial de Doctorado en Ingeniería de Plantas Agroindustriales

Instituto de Estudios de Postgrado Escuela Internacional de Doctorado:

Programa de Doctorado en Recursos Naturales y Gestión Sostenible



TABLA 3.4. OFERTA DE PROGRAMAS CONDUCENTES A LA OBTENCIÓN DE LOS CORRESPONDIENTES TÍTULOS OFICIALES DE DOCTOR O DOCTORA EN LA UNIVERSIDAD DE GRANADA

Escuela Internacional de Posgrado:

Programa Oficial de Doctorado en Actividad Física y Salud
 Programa Oficial de Doctorado en Artes
 Programa Oficial de Doctorado en Avances en Medicina y Dermatología
 Programa Oficial de Doctorado en Biomedicina Regenerativa (*)
 Programa Oficial de Doctorado en Condicionantes Genéticos, Nutricionales y Ambientales del Crecimiento y Desarrollo (*)
 Programa Oficial de Doctorado en Currículum, Profesorado e Instituciones Educativas
 Programa Oficial de Doctorado en Derecho Penal y Política Criminal
 Programa Oficial de Doctorado en Didáctica de la Lengua y la Literatura
 Programa Oficial de Doctorado en Educador/Educadora Ambiental (*)
 Programa Oficial de Doctorado en El Veintisiete desde Hoy en la Literatura Española e Hispanoamericana (La Edad de Plata)
 Programa Oficial de Doctorado en Geografía y Desarrollo Territorial (*)
 Programa Oficial de Doctorado en Historia
 Programa Oficial de Doctorado en Investigación Educativa para el Desarrollo del Currículo y de las Organizaciones Escolares
 Programa Oficial de Doctorado en Investigación Multidisciplinar e Innovación en Procesos de Discapacidad, Dependencia y Fin de la Vida
 Programa Oficial de Doctorado en Marketing y Consumo (*)
 Programa Oficial de Doctorado en Matemáticas y Estadística
 Programa Oficial de Doctorado en Modelos de Enseñanza-Aprendizaje y Desarrollo de las Instituciones Educativas
 Programa Oficial de Doctorado en Nutrición Humana (*)
 Programa Oficial de Doctorado en Teoría de la Literatura y del Arte y Literatura Comparada

Escuela de Doctorado de Ciencias, Tecnologías e Ingenierías:

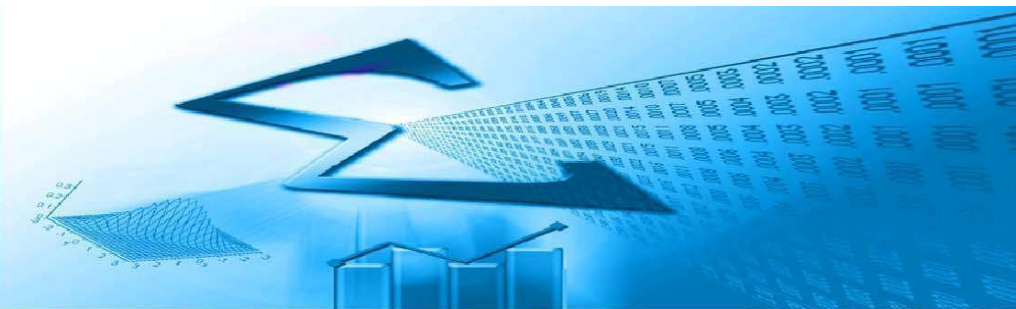
Programa de Doctorado en Biología Fundamental y de Sistemas
 Programa de Doctorado en Ciencias de la Tierra
 Programa de Doctorado en Estadística Matemática y Aplicada
 Programa de Doctorado en Física y Ciencias del Espacio
 Programa de Doctorado en Física y Matemáticas por la Universidad de Castilla-La Mancha y la Universidad de Granada (*)
 Programa de Doctorado en Ingeniería Civil
 Programa de Doctorado en Química
 Programa de Doctorado en Tecnologías de la Información y la Comunicación

Escuela de Doctorado de Ciencias de la Salud:

Programa de Doctorado en Biomedicina
 Programa de Doctorado en Bioquímica y Biología Molecular
 Programa de Doctorado en Farmacia
 Programa de Doctorado en Medicina Clínica y Salud Pública
 Programa de Doctorado en Nutrición y Ciencias de los Alimentos por la Universidad de Granada y la Universidad de las Illes Balears (*)
 Programa de Doctorado en Psicología

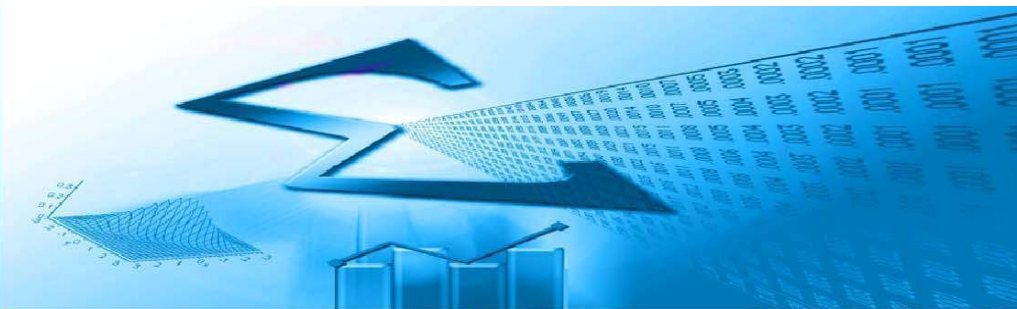

**TABLA 3.4. OFERTA DE PROGRAMAS CONDUCENTES A LA OBTENCIÓN DE
LOS CORRESPONDIENTES TÍTULOS OFICIALES DE DOCTOR O DOCTORA
EN LA UNIVERSIDAD DE GRANADA (Continuación)**

Escuela de Doctorado de Humanidades y CC. Sociales:

Programa de Doctorado en Ciencias Económicas y Empresariales
Programa de Doctorado en Ciencias Jurídicas
Programa de Doctorado en Ciencias Sociales
Programa de Doctorado en Estudios de las Mujeres y de Género en Humanidades y Ciencias Sociales
Programa de Doctorado en Estudios Migratorios por la Universidad Pablo de Olavide;
la Universidad de Granada y la Universidad de Jaén (*)
Programa de Doctorado en Filosofía
Programa de Doctorado en Historia y Artes
Programa de Doctorado en Lenguas, Textos y Contextos

Escuela de Doctorado de Ciencias:

Programa de Doctorado en Dinámica de los Flujos Biogeoquímicos y sus Aplicaciones por la
Universidad de Córdoba; la Universidad de Granada y la Universidad de Málaga (*)
Programa de Doctorado en Matemáticas por la Universidad de Almería; la Universidad de Cádiz;
la Universidad de Granada; la Universidad de Jaén y la Universidad de Málaga (*)

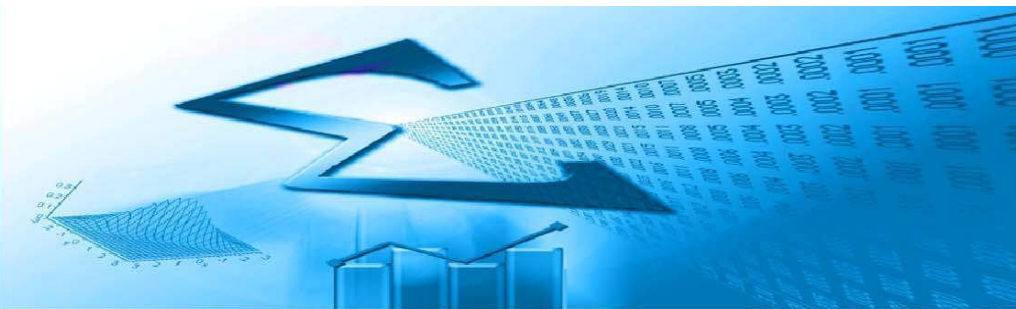

**TABLA 3.5. OFERTA DE PROGRAMAS CONDUCENTES A LA OBTENCIÓN DE
LOS CORRESPONDIENTES TÍTULOS OFICIALES DE DOCTOR O DOCTORA
EN LA UNIVERSIDAD DE HUELVA**

Escuela de Doctorado:

Programa de Doctorado en Ciencia y Tecnología Industrial y Ambiental
 Programa de Doctorado en Comunicación por la Universidad de Cádiz; la Universidad de Huelva;
 la Universidad de Málaga y la Universidad de Sevilla (*)
 Programa de Doctorado en Estudios Interdisciplinares en Género por la Universidad Autónoma de
 Madrid; Universidad de Alcalá de Henares; Universidad de Alicante; Universidad de Illes Balears;
 Universidad de Jaume 1; Universidad de Huelva; Universidad de la Laguna; y Universidad Rey Juan
 Programa de Doctorado en Lenguas y Culturas por la Universidad de Córdoba; la Universidad de
 Extremadura; la Universidad de Huelva y la Universidad de Jaén (*)
 Programa de Doctorado en Patrimonio por la Universidad de Córdoba; la Universidad de Extremadura;
 la Universidad de Huelva y la Universidad de Jaén (*)
 Programa Oficial de Doctorado en Arqueología (no admite alumnado de nuevo ingreso) (*)
 Programa Oficial de Doctorado en Ciencia y Tecnología Química (no admite alumnado
 de nuevo ingreso)
 Programa Oficial de Doctorado en Ciencias de la Salud
 Programa Oficial de Doctorado en Derecho de la Empresa
 Programa Oficial de Doctorado en Desarrollo Local y Economía Social
 Programa Oficial de Doctorado en Desarrollo Local y Planificación Territorial
 Programa Oficial de Doctorado en Dirección de Empresas Turísticas
 Programa Oficial de Doctorado en Educación Físico-Deportiva
 Programa Oficial de Doctorado en Género, Identidad y Ciudadanía
 Programa Oficial de Doctorado en Geología y Gestión Ambiental de los Recursos Minerales
 (no admite alumnado de nuevo ingreso)
 Programa Oficial de Doctorado en Gestión y Economía de las PYMES
 Programa Oficial de Doctorado en Gestión y Salud Ambiental
 Programa Oficial de Doctorado en Globalización y Cambio Social: Desigualdades, Fronteras
 y Redes Sociales
 Programa Oficial de Doctorado en Iberoamericano en Historia Comparada (no admite alumnado
 de nuevo ingreso)
 Programa Oficial de Doctorado en Ingeniería de Control, Sistemas Electrónicos e Informática Industrial
 (no admite alumnado de nuevo ingreso)
 Programa Oficial de Doctorado en Investigación en la Enseñanza y el Aprendizaje de las Ciencias
 Experimentales, Sociales y Matemáticas
 Programa Oficial de Doctorado en La Educación en la Sociedad Multicultural
 Programa Oficial de Doctorado en Literatura Europea y Enseñanza de Lenguas
 Programa Oficial de Doctorado en Patrimonio Histórico y Natural (no admite alumnado
 de nuevo ingreso)
 Programa Oficial de Doctorado en Procesos y Productos Químicos (no admite alumnado
 de nuevo ingreso)
 Programa Oficial de Doctorado en Salud y Calidad de Vida
 Programa Oficial de Doctorado en Tecnología Ambiental (no admite alumnado de nuevo ingreso)
 Programa Oficial de Doctorado en Tecnología e Instrumentación Nuclear (no admite alumnado
 de nuevo ingreso)
 Programa Oficial de Doctorado en Tecnologías Informáticas Avanzadas (no admite alumnado
 de nuevo ingreso)
 Programa Oficial de Doctorado en Zootecnia y Gestión Sostenible (no admite alumnado
 de nuevo ingreso) (*)



**TABLA 3.6. OFERTA DE PROGRAMAS CONDUCENTES A LA OBTENCIÓN DE
LOS CORRESPONDIENTES TÍTULOS OFICIALES DE DOCTOR O DOCTORA
EN LA UNIVERSIDAD DE JAÉN**

Escuela de Doctorado:

Programa de Doctorado en Aceites de Oliva
Programa de Doctorado en Arqueología Espacial por la Universidad de Extremadura y la Universidad de Jaén (*)
Programa de Doctorado en Avances en Ingeniería de Materiales y Energías Sostenibles
Programa de Doctorado en Biología Molecular y Celular
Programa de Doctorado en Ciencia y Tecnología de la Tierra y del Medio Ambiente
Programa de Doctorado en Ciencias Económicas, Empresariales y Jurídicas por la Universidad Politécnica de Cartagena; la Universidad de Almería y la Universidad de Jaén (*)
Programa de Doctorado en Derecho Público
Programa de Doctorado en Energías Renovables
Programa de Doctorado en Estudios Migratorios por la Universidad Pablo de Olavide; la Universidad de Granada y la Universidad de Jaén (*)
Programa de Doctorado en Innovación Didáctica y Formación del Profesorado
Programa de Doctorado en Lenguas y Culturas por la Universidad de Córdoba; la Universidad de Extremadura; la Universidad de Huelva y la Universidad de Jaén (*)
Programa de Doctorado en Matemáticas por la Universidad de Almería; la Universidad de Cádiz; la Universidad de Granada; la Universidad de Jaén y la Universidad de Málaga (*)
Programa de Doctorado en Mecánica de Fluidos por la Universidad Carlos III de Madrid; la Universidad de Jaén; la Universidad de Zaragoza; la Universidad Nacional de Educación a Distancia; la Universidad Politécnica de Madrid y la Universidad Rovira i Virgili (*)
Programa de Doctorado en Patrimonio por la Universidad de Córdoba; la Universidad de Extremadura; la Universidad de Huelva y la Universidad de Jaén (*)
Programa de Doctorado en Psicología
Programa de Doctorado en Química
Programa de Doctorado en Seguridad de los Alimentos
Programa de Doctorado en Tecnologías de la Información y de la Comunicación
Programa Oficial de Doctorado en Arte y Humanidades
Programa Oficial de Doctorado en Biomedicina Regenerativa (*)
Programa Oficial de Doctorado en Ciencias
Programa Oficial de Doctorado en Ciencias de la Salud
Programa Oficial de Doctorado en Educador/Educadora Ambiental (*)
Programa Oficial de Doctorado en Ingeniería y Arquitectura
Programa Oficial de Doctorado en Láseres y Espectroscopia Avanzada en Química (*)
Programa Oficial de Doctorado en Lecturas del Poder desde el Patrimonio Histórico
Programa Oficial de Doctorado en Marketing y Consumo (*)
Programa Oficial de Doctorado en Sociales y Jurídicas



TABLA 3.7. OFERTA DE PROGRAMAS CONDUCENTES A LA OBTENCIÓN DE LOS CORRESPONDIENTES TÍTULOS OFICIALES DE DOCTOR O DOCTORA EN LA UNIVERSIDAD DE MÁLAGA

Escuela de Doctorado:

Programa de Doctorado en Biología Celular y Molecular
Programa de Doctorado en Biotecnología Avanzada
Programa de Doctorado en Ciencias de la Salud
Programa de Doctorado en Ciencias Jurídicas y Sociales
Programa de Doctorado en Comunicación por la Universidad de Cádiz; la Universidad de Huelva; la Universidad de Málaga y la Universidad de Sevilla (*)
Programa de Doctorado en Dinámica de los Flujos Biogeoquímicos y sus Aplicaciones por la Universidad de Córdoba; la Universidad de Granada y la Universidad de Málaga (*)
Programa de Doctorado en Diversidad Biológica y Medio Ambiente
Programa de Doctorado en Economía y Empresa
Programa de Doctorado en Educación y Comunicación Social
Programa de Doctorado en Estudios Avanzados en Humanidades. Especialidades en: Historia, Arte, Filosofía y Ciencias de la Antigüedad
Programa de Doctorado en Ingeniería de Telecomunicación
Programa de Doctorado en Ingeniería Mecánica y Eficiencia Energética
Programa de Doctorado en Ingeniería Mecatrónica
Programa de Doctorado en Lingüística, Literatura y Traducción
Programa de Doctorado en Matemáticas por la Universidad de Almería; la Universidad de Cádiz; la Universidad de Granada; la Universidad de Jaén y la Universidad de Málaga (*)
Programa de Doctorado en Psicología
Programa de Doctorado en Química y Tecnologías Químicas. Materiales y Nanotecnología
Programa de Doctorado en Sistemas de Energía Eléctrica por la Universidad Politécnica de Catalunya; la Universidad de Málaga; la Universidad de Sevilla y la Universidad del País Vasco/Euskal Herriko
Programa de Doctorado en Tecnologías Informáticas
Programa de Doctorado en Turismo por la Universidad de Sevilla; Universidad de Alicante; Universidad de Barcelona; Universidad de Málaga; y Universidad Rey Juan Carlos (*)
Programa Oficial de Doctorado en Arqueología (no admite alumnado de nuevo ingreso) (*)
Programa Oficial de Doctorado en Avances en Pediatría
Programa Oficial de Doctorado en Biología Celular y Molecular (no admite alumnado de nuevo ingreso)
Programa Oficial de Doctorado en Biotecnología Avanzada (no admite alumnado de nuevo ingreso)
Programa Oficial de Doctorado en Ciencias de la Salud (no admite alumnado de nuevo ingreso)
Programa Oficial de Doctorado en Cirugía, Nutrición y Obesidad Adquisición de Capacidades Técnicas, de Investigación y Desarrollo Profesional
Programa Oficial de Doctorado en Cooperación Internacional y Políticas de Desarrollo (no admite alumnado de nuevo ingreso)
Programa Oficial de Doctorado en Derecho y Ciencias Sociales (no admite alumnado de nuevo ingreso)
Programa Oficial de Doctorado en Desarrollos Sociales de la Cultura Artística (no admite alumnado de nuevo ingreso)
Programa Oficial de Doctorado en Didáctica y Organización Educativa (no admite alumnado de nuevo ingreso)
Programa Oficial de Doctorado en Dinámica de Flujos Biogeoquímicos y sus Aplicaciones (no admite alumnado de nuevo ingreso) (*)
Programa Oficial de Doctorado en Dirección Estratégica en Comunicación (no admite alumnado de nuevo ingreso)



TABLA 3.7. OFERTA DE PROGRAMAS CONDUCENTES A LA OBTENCIÓN DE LOS CORRESPONDIENTES TÍTULOS OFICIALES DE DOCTOR O DOCTORA EN LA UNIVERSIDAD DE MÁLAGA (Continuación)

Escuela de Doctorado:

- Programa Oficial de Doctorado en Dirección y Planificación del Turismo (no admite alumnado de nuevo ingreso)
- Programa Oficial de Doctorado en Economía de la Salud, Gestión Sanitaria y Uso Racional del Medicamento
- Programa Oficial de Doctorado en Educador/Educadora Ambiental (no admite alumnado de nuevo ingreso) (*)
- Programa Oficial de Doctorado en Estudios Ingleses (no admite alumnado de nuevo ingreso)
- Programa Oficial de Doctorado en Farmacología y Terapéutica
- Programa Oficial de Doctorado en Geografía y Desarrollo Territorial (no admite alumnado de nuevo ingreso) (*)
- Programa Oficial de Doctorado en Gestión de Riesgos Laborales, Calidad y Medio Ambiente (no admite alumnado de nuevo ingreso)
- Programa Oficial de Doctorado en Ingeniería de Fabricación (no admite alumnado de nuevo ingreso)
- Programa Oficial de Doctorado en Ingeniería del Software e Inteligencia Artificial (no admite alumnado de nuevo ingreso)
- Programa Oficial de Doctorado en Ingeniería Mecatrónica (no admite alumnado de nuevo ingreso)
- Programa Oficial de Doctorado en Investigación e Innovación Educativa (no admite alumnado de nuevo ingreso)
- Programa Oficial de Doctorado en Investigación e Intervención Social y Comunitaria (no admite alumnado de nuevo ingreso)
- Programa Oficial de Doctorado en Investigación en Actividad Física y Deporte (no admite alumnado de nuevo ingreso)
- Programa Oficial de Doctorado en Investigación en Literaturas Hispánicas (no admite alumnado de nuevo ingreso)
- Programa Oficial de Doctorado en Investigación y Tratamientos Psicológicos y de la Salud (no admite alumnado de nuevo ingreso)
- Programa Oficial de Doctorado en Láseres y Espectroscopia Avanzada en Química (no admite alumnado de nuevo ingreso) (*)
- Programa Oficial de Doctorado en Los Profesionales de la Educación ante el Cambio Social (no admite alumnado de nuevo ingreso)
- Programa Oficial de Doctorado en Matemáticas (no admite alumnado de nuevo ingreso) (*)
- Programa Oficial de Doctorado en Medicina Interna
- Programa Oficial de Doctorado en Neurociencia y sus Aplicaciones Clínicas
- Programa Oficial de Doctorado en Nuevos Avances en Diagnóstico, Terapéutica e Investigación Biomédica (New Advancements in Diagnosis, Therapy and Biomedical Research)
- Programa Oficial de Doctorado en Oncopatología
- Programa Oficial de Doctorado en Periodismo: Nuevos Escenarios (no admite alumnado de nuevo ingreso)
- Programa Oficial de Doctorado en Química Avanzada. Preparación y Caracterización de Materiales (no admite alumnado de nuevo ingreso)
- Programa Oficial de Doctorado en Radiología y Medicina Física, Oftalmología y Otorrinolaringología
- Programa Oficial de Doctorado en Recursos Hídricos y Medio Ambiente (no admite alumnado de nuevo ingreso)

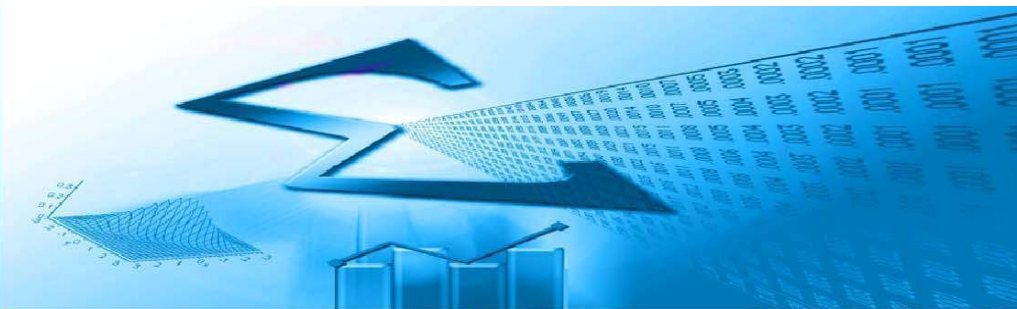

**TABLA 3.7. OFERTA DE PROGRAMAS CONDUCENTES A LA OBTENCIÓN DE
LOS CORRESPONDIENTES TÍTULOS OFICIALES DE DOCTOR O DOCTORA
EN LA UNIVERSIDAD DE MÁLAGA (CONTINUACIÓN)**

Escuela de Doctorado (continuación):

- Programa Oficial de Doctorado en Sistemas de Información Audiovisual (no admite alumnado de nuevo ingreso)
- Programa Oficial de Doctorado en Sociología (no admite alumnado de nuevo ingreso)
- Programa Oficial de Doctorado en Telecomunicación (no admite alumnado de nuevo ingreso)
- Programa Oficial de Doctorado en Traducción, Traductología e Interpretación (no admite alumnado de nuevo ingreso)

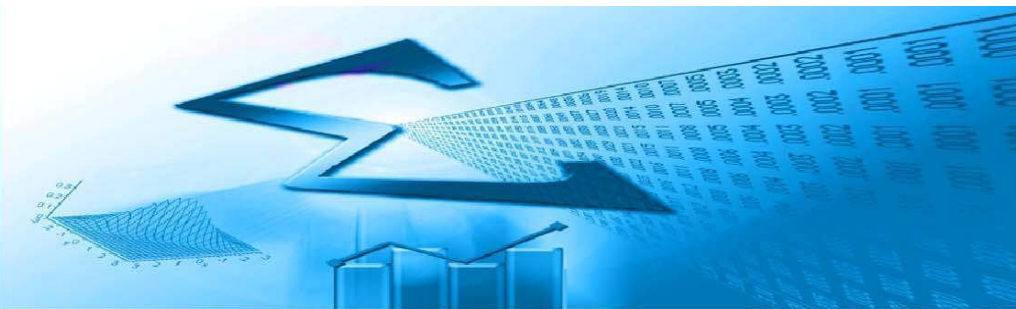

**TABLA 3.8. OFERTA DE PROGRAMAS CONDUCENTES A LA OBTENCIÓN DE
LOS CORRESPONDIENTES TÍTULOS OFICIALES DE DOCTOR O DOCTORA
EN LA UNIVERSIDAD PABLO DE OLAVIDE**

Centro de Estudios de Posgrado:

Programa Oficial de Doctorado en Actividad Física, Rendimiento Deportivo y Salud
Programa Oficial de Doctorado en Administración y Dirección de Empresas
Programa Oficial de Doctorado en Biotecnología y Tecnología Química
Programa Oficial de Doctorado en Ciencias Jurídicas y Políticas
Programa Oficial de Doctorado en Desarrollo y Ciudadanía: Derechos Humanos, Igualdad, Educación e Intervención Social
Programa Oficial de Doctorado en Estudios Medioambientales
Programa Oficial de Doctorado en Europa, el Mundo Mediterráneo y su Difusión Atlántica: Métodos y Teorías para la Investigación Histórica
Programa Oficial de Doctorado en Historia de América Latina. Mundos Indígenas
Programa Oficial de Doctorado en Historia del Arte y Gestión Cultural en el Mundo Hispánico
Programa Oficial de Doctorado en Lenguas Modernas, Traducción y Español como Lengua Extranjera
Programa Oficial de Doctorado en Neurociencias
Programa Oficial de Doctorado en Pensamiento y Análisis Político, Democracia y Ciudadanía

Escuela de Doctorado de la Universidad Pablo de Olavide (EDUPO):

Programa de Doctorado en Administración y Dirección de Empresas
Programa de Doctorado en Biotecnología, Ingeniería y Tecnología Química
Programa de Doctorado en Ciencias de la Actividad Física y del Deporte
Programa de Doctorado en Ciencias Jurídicas y Políticas
Programa de Doctorado en Ciencias Sociales
Programa de Doctorado en Estudios Migratorios por la Universidad Pablo de Olavide; la Universidad de Granada y la Universidad de Jaén (*)
Programa de Doctorado en Historia y Estudios Humanísticos: Europa, América, Arte y Lenguas
Programa de Doctorado en Medioambiente y Sociedad



**TABLA 3.9. OFERTA DE PROGRAMAS CONDUCENTES A LA OBTENCIÓN DE
LOS CORRESPONDIENTES TÍTULOS OFICIALES DE DOCTOR O DOCTORA
EN LA UNIVERSIDAD DE SEVILLA**

Escuela Internacional de Doctorado:

Programa de Doctorado en Arquitectura
Programa de Doctorado en Arte y Patrimonio
Programa de Doctorado en Biología Integrada
Programa de Doctorado en Biología Molecular, Biomedicina e Investigación Clínica
Programa de Doctorado en Ciencia y Tecnología de Nuevos Materiales por la Universidad de Extremadura y la Universidad de Sevilla (*)
Programa de Doctorado Ciencias de la Salud por la Universidad de Jaén y la Universidad de Sevilla (*)
Programa de Doctorado en Ciencias Económicas, Empresariales y Sociales
Programa de Doctorado en Ciencias y Tecnologías Físicas
Programa de Doctorado en Comunicación por la Universidad de Sevilla; la Universidad de Huelva; la Universidad de Málaga y la Universidad de Cádiz (*)
Programa de Doctorado en Derecho
Programa de Doctorado en Educación
Programa de Doctorado en Electroquímica, Ciencia y Tecnología por la Universidad de Sevilla; Universidad de Córdoba; Universidad de Lleida; Universidad de Barcelona; Universidad de Burgos; Universidad Autónoma de Madrid; Universidad de Valencia; Universidad de Alicante; Universidad de Murcia; Universidad Politécnica de Cartagena (*)
Programa de Doctorado en Estudios Filológicos
Programa de Doctorado en Farmacia
Programa de Doctorado en Filosofía
Programa de Doctorado en Geografía
Programa de Doctorado en Gestión Estratégica y Negocios Internacionales
Programa de Doctorado en Historia
Programa de Doctorado en Ingeniería
Programa de Doctorado en Ingeniería Agraria, Alimentaria, Forestal y del Desarrollo Rural Sostenible por la Universidad de Córdoba y la Universidad de Sevilla (*)
Programa de Doctorado en Ingeniería Automática, Electrónica y de Telecomunicación
Programa de Doctorado en Ingeniería Energética, Química y Ambiental
Programa de Doctorado en Ingeniería Informática
Programa de Doctorado en Matemáticas
Programa de Doctorado en Psicología
Programa de Doctorado en Psicología de los Recursos Humanos por la Universidad de Sevilla y la Universidad de Alicante (*)
Programa de Doctorado en Química
Programa de Doctorado en Química Teórica y Modelización Computacional por la Universidad Autónoma de Madrid; U. de Cantabria; U. Complutense de Madrid; U. de Extremadura; U. de Illes Balears; U. Jaume 1 de Castellón; U. de Murcia; U. de Oviedo; U. de País Vasco/EHU; U. de Valencia y U. de Vigo (*)
Programa de Doctorado en Recursos Naturales y Medioambiente
Programa de Doctorado en Sistemas de Energía Eléctrica por la Universidad Politécnica de Catalunya; la U. de Málaga; la U. de Sevilla y la U. del País Vasco/Euskal Herriko Unibertsitatea (*)
Programa Oficial de Doctorado en Actualización en Estomatología
Programa Oficial de Doctorado en Análisis Económico Aplicado e Historia Económica
Programa Oficial de Doctorado en Análisis Sociológico de las Sociedades Avanzadas
Programa Oficial de Doctorado en Arqueología



**TABLA 3.9. OFERTA DE PROGRAMAS CONDUCENTES A LA OBTENCIÓN DE
LOS CORRESPONDIENTES TÍTULOS OFICIALES DE DOCTOR O DOCTORA
EN LA UNIVERSIDAD DE SEVILLA (Continuación)**

Escuela Internacional de Doctorado:

Programa Oficial de Doctorado en Arquitectura
Programa Oficial de Doctorado en Artes Visuales y Educación: Un Enfoque Construcccionista
Programa Oficial de Doctorado en Automática, Robótica y Telemática
Programa Oficial de Doctorado en Biología Molecular y Biomedicina
Programa Oficial de Doctorado en Ciencia y Tecnología de Nuevos Materiales
Programa Oficial de Doctorado en Competencias Educativas y Mediación Social
Programa Oficial de Doctorado en Derecho Constitucional
Programa Oficial de Doctorado en Derecho Penal y Procesal
Programa Oficial de Doctorado en Didáctica y Organización de las Instituciones Educativas
Programa Oficial de Doctorado en Diseño Avanzado en Ingeniería Mecánica
Programa Oficial de Doctorado en Economía de la Empresa
Programa Oficial de Doctorado en Educación Física y Deporte
Programa Oficial de Doctorado en El Periodismo en el Contexto de la Sociedad
Programa Oficial de Doctorado en Electrónica, Tratamiento de Señales y Comunicaciones
Programa Oficial de Doctorado en Electroquímica, Ciencia y Tecnología (*)
Programa Oficial de Doctorado en Estadística e Investigación Operativa
Programa Oficial de Doctorado en Estudios Avanzados de Flamenco: Un Análisis Interdisciplinar
Programa Oficial de Doctorado en Estudios Avanzados en Personalidad, Evaluación y
Tratamiento Psicológicos
Programa Oficial de Doctorado en Estudios Franceses
Programa Oficial de Doctorado en Farmacia
Programa Oficial de Doctorado en Filología Alemana
Programa Oficial de Doctorado en Física Médica
Programa Oficial de Doctorado en Física Nuclear
Programa Oficial de Doctorado en Geografía
Programa Oficial de Doctorado en Gestión Estratégica y Negocios Internacionales
Programa Oficial de Doctorado en Historia de las Ideas y Estética Contemporánea
Programa Oficial de Doctorado en Historia, Ideología y Culturas Políticas Contemporáneas
Programa Oficial de Doctorado en Historia, Literatura y Poder: Procesos Interétnicos y
Culturales en América
Programa Oficial de Doctorado en Humanidades y Fundamentos Filosóficos del Humanismo:
Metafísica, Ética y Política en el Pensamiento Filosófico Contemporáneo
Programa Oficial de Doctorado en Informática Industrial
Programa Oficial de Doctorado en Ingeniería y Tecnología del Software
Programa Oficial de Doctorado en Interculturalidad y Mundo Árabe Islámico (*)
Programa Oficial de Doctorado en Investigación Artística
Programa Oficial de Doctorado en Investigación e Intervención Educativas
Programa Oficial de Doctorado en Lengua y Lingüística Inglesa
Programa Oficial de Doctorado en Lingüística de la Enunciación y su Aplicación al Estudio
e Investigación de la Lengua Española
Programa Oficial de Doctorado en Literatura en Lengua Inglesa
Programa Oficial de Doctorado en Literatura Española y Teoría de la Literatura
Programa Oficial de Doctorado en Literatura y Estética en la Sociedad de Información de Estudios

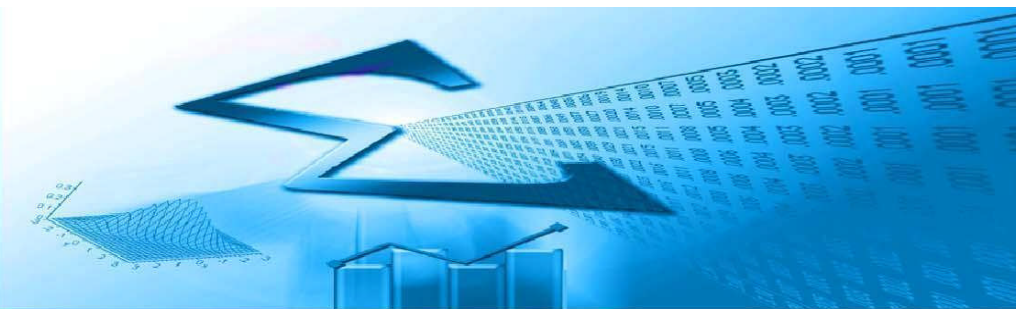

**TABLA 3.9. OFERTA DE PROGRAMAS CONDUCENTES A LA OBTENCIÓN DE
LOS CORRESPONDIENTES TÍTULOS OFICIALES DE DOCTOR O DOCTORA
EN LA UNIVERSIDAD DE SEVILLA (CONTINUACIÓN)**

Escuela Internacional de Doctorado:

Programa Oficial de Doctorado en Literaturas y Lenguas Clásicas
Programa Oficial de Doctorado en Lógica, Computación e Inteligencia Artificial
Programa Oficial de Doctorado en Matemática Discreta
Programa Oficial de Doctorado en Matemáticas
Programa Oficial de Doctorado en Mecánica de Medios Continuos, Teoría de Estructuras
e Ingeniería del Terreno
Programa Oficial de Doctorado en Metodología, Técnicas y Análisis de Desarrollo Regional
Programa Oficial de Doctorado en Microelectrónica
Programa Oficial de Doctorado en Mujer, Escrituras y Comunicación
Programa Oficial de Doctorado en Nuevas Tendencias Asistenciales y de Investigación en
Ciencias de la Salud
Programa Oficial de Doctorado en Organización Industrial y Gestión de Empresas
Programa Oficial de Doctorado en Patrimonio Artístico Andaluz y su Proyección Iberoamericana
Programa Oficial de Doctorado en Proceso, Teoría y Práctica de la Comunicación
Programa Oficial de Doctorado en Procesos de Desarrollo e Intervención Familiar
Programa Oficial de Doctorado en Psicología Experimental: Cerebro y Conducta
Programa Oficial de Doctorado en Química Teórica y Modelización Computacional (*)
Programa Oficial de Doctorado en Recursos Humanos
Programa Oficial de Doctorado en Ser Humano, Naturaleza y Cultura
Programa Oficial de Doctorado en Sistemas de Energía Eléctrica
Programa Oficial de Doctorado en Sistemas de Energía Térmica
Programa Oficial de Doctorado en Tecnología de la Construcción: Investigación, Desarrollo e Innovación
Programa Oficial de Doctorado en Tecnología Química y Ambiental
Programa Oficial de Doctorado en Teoría Económica y Economía Política
Programa Oficial de Doctorado en Turismo



CAPÍTULO II. OFERTA Y DEMANDA DE PLAZAS DE NUEVO INGRESO EN PRIMERA PREFERENCIA EN GRADOS (CURSO 2014-2015)



TABLA 2.1 OFERTA DE PLAZAS DE NUEVO INGRESO EN GRADOS POR UNIVERSIDAD

Universidad	Plazas ofertadas
UAL	3.270
UCA	5.003
UCO	3.711
UGR	11.298
UHU	2.930
UJA	4.005
UMA	7.920
UPO	2.250
USE	12.752
Andalucía	53.139



Gráfico 2.1 Porcentaje de plazas de nuevo ingreso ofertadas en grados por universidad





TABLA 2.2 OFERTA DE PLAZAS DE NUEVO INGRESO EN GRADOS POR RAMA DE CONOCIMIENTO Y UNIVERSIDAD

RAMA DE CONOCIMIENTO	UNIVERSIDADES ANDALUZAS									Total
	UAL	UCA	UCO	UGR	UHU	UJA	UMA	UPO	USE	
Artes y Humanidades	300	475	470	1.592	325	340	1.025	300	1.340	6.167
Ciencias	225	365	490	1.185	165	225	530	180	757	4.122
Ciencias de la Salud	345	625	396	1.690	289	425	950	60	1.785	6.565
Ciencias Sociales y Jurídicas	1.800	2.523	1.570	5.538	1.416	1.790	3.580	1.650	5.864	25.731
Ingeniería y Arquitectura	600	1.015	785	1.293	735	1.225	1.835	60	3.006	10.554
Total Ramas	3.270	5.003	3.711	11.298	2.930	4.005	7.920	2.250	12.752	53.139

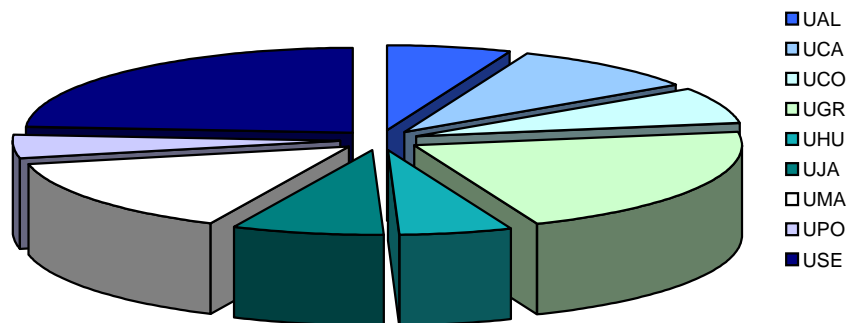

Gráfico 2.2 Oferta de plazas de nuevo ingreso en grados por rama de conocimiento y universidad





TABLA 2.3 DEMANDA DE PLAZAS EN PRIMERA PREFERENCIA DE NUEVO INGRESO EN GRADOS POR UNIVERSIDAD Y SEXO

Universidad	Hombres	Mujeres	Total
UAL	1.712	2.170	3.882
UCA	3.299	3.943	7.242
UCO	2.252	3.198	5.450
UGR	7.554	10.449	18.003
UHU	1.134	1.408	2.542
UJA	1.961	2.220	4.181
UMA	5.340	6.323	11.663
UPO	1.310	1.876	3.186
USE	8.975	10.729	19.704
Andalucía	33.537	42.316	75.853

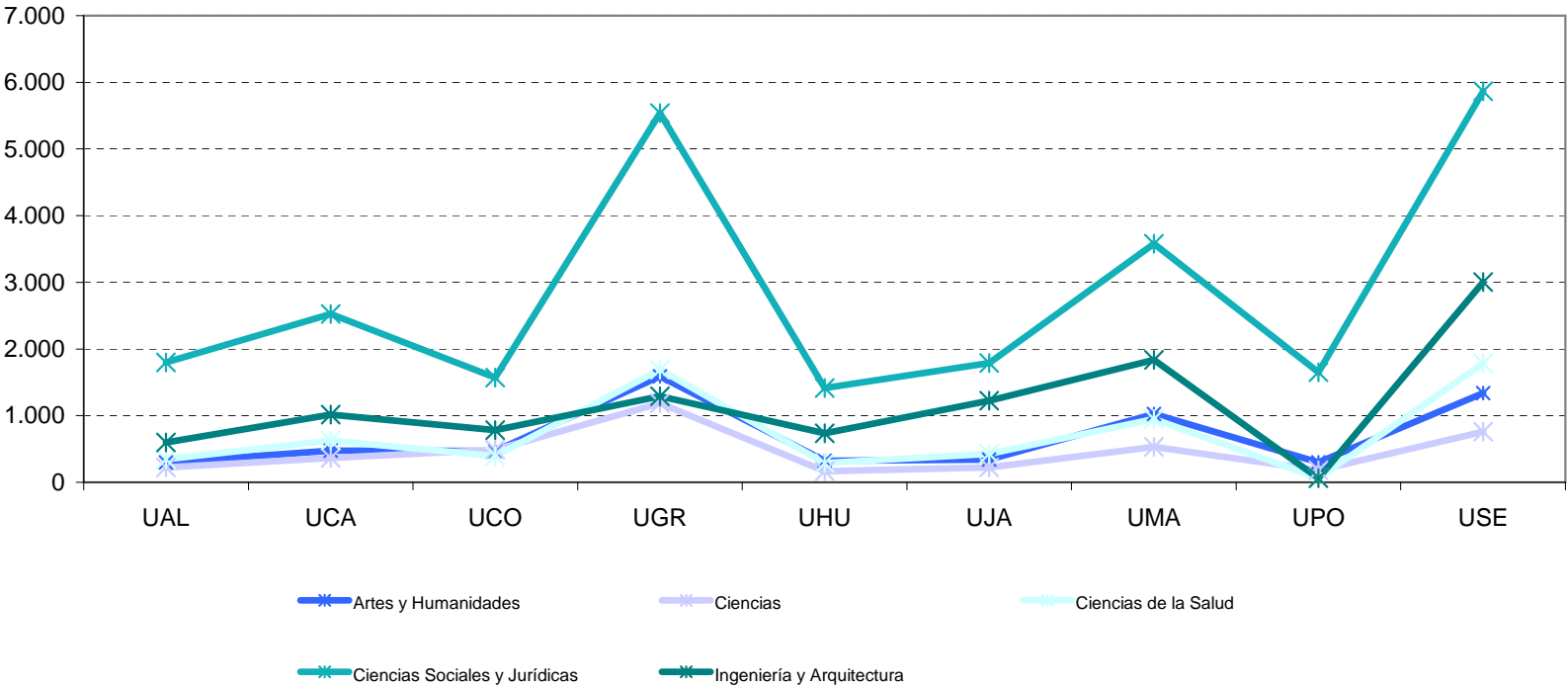

Gráfico 2.3 Porcentaje de plazas solicitadas en primera preferencia de nuevo ingreso en grados por universidad y sexo





TABLA 2.4 DEMANDA DE PLAZAS EN PRIMERA PREFERENCIA DE NUEVO INGRESO EN GRADOS POR ZONA GEOGRÁFICA DE RESIDENCIA Y SEXO

	Hombres	Mujeres	Total
Almería	1.910	2.308	4.218
Cádiz	4.076	4.491	8.567
Córdoba	2.619	2.976	5.595
Granada	3.660	4.240	7.900
Huelva	1.468	1.714	3.182
Jaén	2.548	2.879	5.427
Málaga	4.552	5.477	10.029
Sevilla	6.758	8.007	14.765
Andalucía	27.591	32.092	59.683
Nacionales fuera de Andalucía	4.898	8.650	13.548
Extranjero	1.048	1.574	2.622
NS/NC	-	-	-

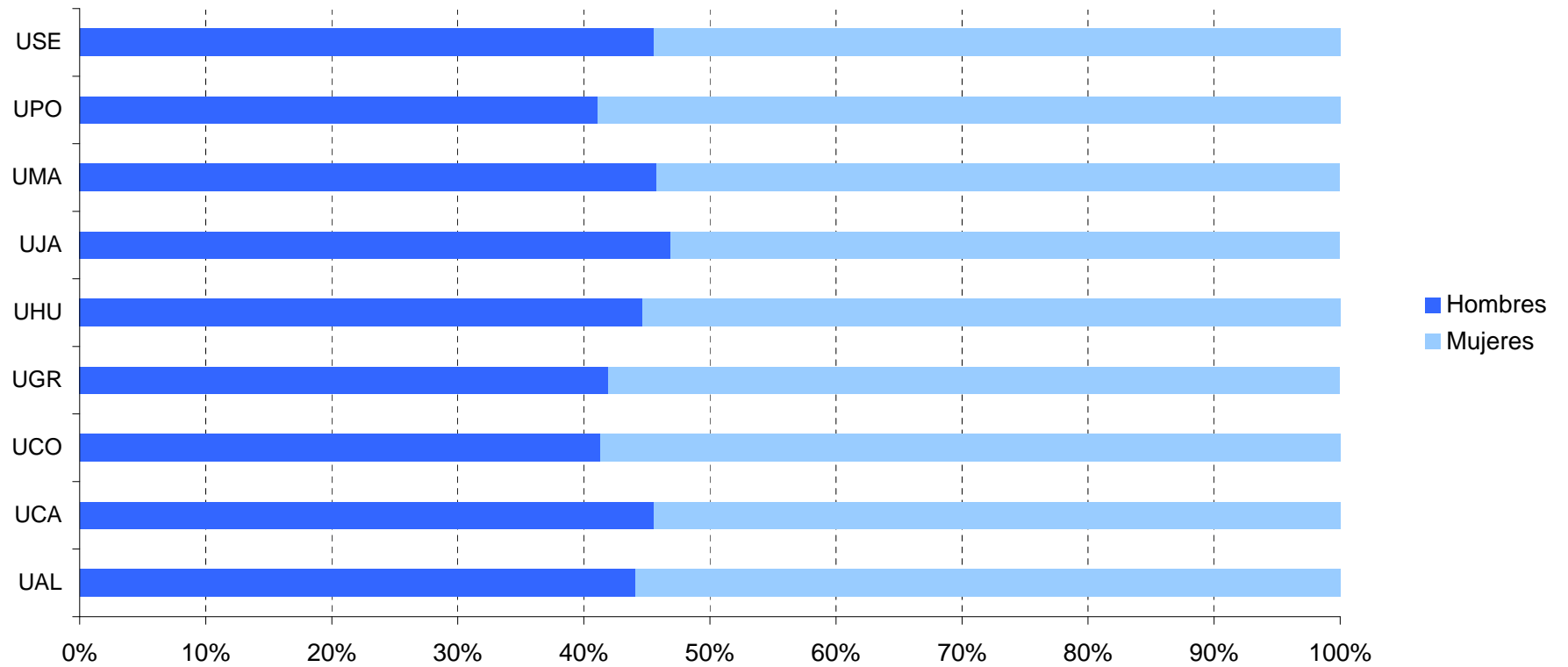

Gráfico 2.4 Porcentaje de plazas solicitadas en primera preferencia de nuevo ingreso en grados por zona geográfica de residencia y sexo





TABLA 2.5 DEMANDA DE PLAZAS EN PRIMERA PREFERENCIA DE NUEVO INGRESO EN GRADOS POR UNIVERSIDAD, RAMA DE CONOCIMIENTO Y SEXO

Universidad	Rama	Hombres	Mujeres	Total
UAL	Artes y Humanidades	116	139	255
	Ciencias	90	91	181
	Ciencias de la Salud	218	622	840
	Ciencias Sociales y Jurídicas	909	1.237	2.146
	Ingeniería y Arquitectura	379	81	460
UCA	Artes y Humanidades	178	227	405
	Ciencias	257	290	547
	Ciencias de la Salud	543	1.307	1.850
	Ciencias Sociales y Jurídicas	1.420	1.902	3.322
	Ingeniería y Arquitectura	901	217	1.118
UCO	Artes y Humanidades	186	318	504
	Ciencias	218	256	474
	Ciencias de la Salud	583	1.380	1.963
	Ciencias Sociales y Jurídicas	734	1.151	1.885
	Ingeniería y Arquitectura	531	93	624
UGR	Artes y Humanidades	875	1.568	2.443
	Ciencias	811	772	1.583
	Ciencias de la Salud	1.603	3.668	5.271
	Ciencias Sociales y Jurídicas	3.189	4.085	7.274
	Ingeniería y Arquitectura	1.076	356	1.432
UHU	Artes y Humanidades	80	135	215
	Ciencias	58	41	99
	Ciencias de la Salud	97	316	413
	Ciencias Sociales y Jurídicas	548	846	1.394
	Ingeniería y Arquitectura	351	70	421
UJA	Artes y Humanidades	127	141	268
	Ciencias	80	108	188
	Ciencias de la Salud	232	566	798
	Ciencias Sociales y Jurídicas	814	1.284	2.098
	Ingeniería y Arquitectura	708	121	829
UMA	Artes y Humanidades	427	676	1.103
	Ciencias	307	303	610
	Ciencias de la Salud	777	1.652	2.429
	Ciencias Sociales y Jurídicas	2.007	3.215	5.222
	Ingeniería y Arquitectura	1.822	477	2.299
UPO	Artes y Humanidades	125	308	433
	Ciencias	121	154	275
	Ciencias de la Salud	41	144	185
	Ciencias Sociales y Jurídicas	975	1.257	2.232
	Ingeniería y Arquitectura	48	13	61
USE	Artes y Humanidades	766	1.011	1.777
	Ciencias	548	448	996
	Ciencias de la Salud	1.598	3.768	5.366
	Ciencias Sociales y Jurídicas	3.158	4.461	7.619
	Ingeniería y Arquitectura	2.905	1.041	3.946
Andalucía	Artes y Humanidades	2.880	4.523	7.403
	Ciencias	2.490	2.463	4.953
	Ciencias de la Salud	5.692	13.423	19.115
	Ciencias Sociales y Jurídicas	13.754	19.438	33.192
	Ingeniería y Arquitectura	8.721	2.469	11.190

Gráfico 2.5 Porcentaje de plazas solicitadas en primera preferencia de nuevo ingreso por sexo y rama de conocimiento

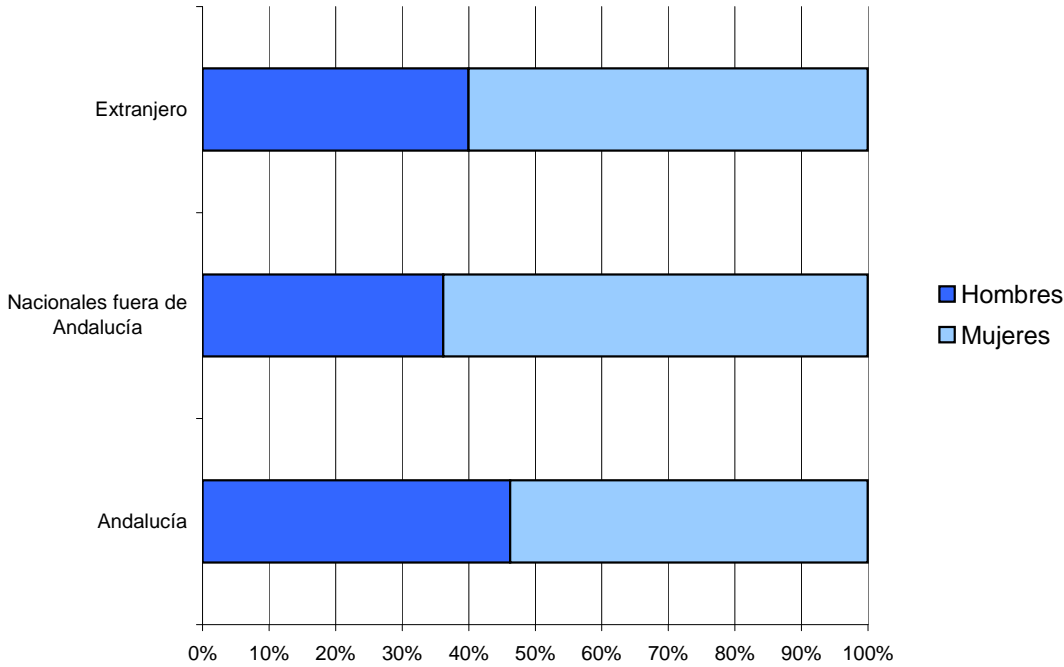



TABLA 2.6 ESTUDIOS MÁS SOLICITADOS EN PRIMERA PREFERENCIA EN GRADOS DEL SISTEMA UNIVERSITARIO ANDALUZ SEGÚN RAMAS DE CONOCIMIENTO, TITULACIONES Y SEXO

Ramas	Titulaciones	Hombres	Mujeres	Total
Artes y Humanidades	GRADO EN TRADUCCIÓN E INTERPRETACIÓN	309	1.115	1.424
	GRADO EN ESTUDIOS INGLESES	343	654	997
	GRADO EN BELLAS ARTES	322	546	868
	GRADO EN HISTORIA	610	242	852
	GRADO EN HISTORIA DEL ARTE	223	338	561
	GRADO EN FILOLOGÍA HISPÁNICA	156	360	516
	GRADO EN FILOSOFÍA	187	83	270
	GRADO EN CONSERVACIÓN Y RESTAURACIÓN DE BIENES CULTURALES	63	151	214
	GRADO EN ESTUDIOS FRANCESES	42	148	190
	GRADO EN ARQUEOLOGÍA	84	90	174
Ciencias	GRADO EN BIOLOGÍA	386	500	886
	GRADO EN CIENCIAS AMBIENTALES	368	298	666
	GRADO EN QUÍMICA	300	302	602
	GRADO EN BIOQUÍMICA	227	342	569
	GRADO EN MATEMÁTICAS	272	210	482
	GRADO EN BIOTECNOLOGÍA	177	237	414
	GRADO EN FÍSICA	276	79	355
	GRADO DE CIENCIA Y TECNOLOGÍA DE LOS ALIMENTOS	40	99	139
	GRADO EN CIENCIAS DEL MAR	57	69	126
Ciencias de la Salud	GRADO EN ÓPTICA Y OPTOMETRÍA	34	68	102
	GRADO DE MEDICINA	2.013	3.952	5.965
	GRADO EN ENFERMERÍA	810	3.072	3.882
	GRADO EN PSICOLOGÍA	817	2.378	3.195
	GRADO EN FISIOTERAPIA	968	986	1.954
	GRADO DE VETERINARIA	300	807	1.107
	GRADO EN FARMACIA	224	518	742
	GRADO EN ODONTOLOGÍA	183	394	483
	GRADO EN NUTRICIÓN HUMANA Y DIETÉTICA	114	288	402
Ciencias Sociales y Jurídicas	GRADO EN BIOMEDICINA BÁSICA Y EXPERIMENTAL	84	265	349
	GRADUADO/A EN TERAPIA OCUPACIONAL	42	182	224
	GRADO DE EDUCACIÓN PRIMARIA	1.782	2.978	4.760
	GRADO DE ADMINISTRACIÓN Y DIRECCIÓN DE EMPRESAS	1.974	1.566	3.540
	GRADO DE EDUCACIÓN INFANTIL	239	3.066	3.305
	GRADO DE DERECHO	1.370	1.758	3.128
	GRADO EN CIENCIAS DE LA ACTIVIDAD FÍSICA Y DEL DEPORTE	1.678	400	2.078
	GRADO DE RELACIONES LABORALES Y RECURSOS HUMANOS	703	847	1.550
	GRADO DE TURISMO	509	936	1.445
Ingeniería y Arquitectura	GRADO EN FINANZAS Y CONTABILIDAD	754	611	1.365
	GRADO EN MARKETING E INVESTIGACIÓN DE MERCADOS	567	590	1.157
	GRADO DE TRABAJO SOCIAL	206	896	1.102
	GRADO EN INGENIERÍA INFORMÁTICA	1.005	101	1.106
	GRADO EN INGENIERÍA DE TECNOLOGÍAS INDUSTRIALES	675	164	839
	GRADO EN INGENIERÍA AEROSPAIAL	530	167	697
	GRADO EN INGENIERÍA ELECTRÓNICA INDUSTRIAL	491	69	560
	GRADO EN INGENIERÍA CIVIL	410	141	551
	GRADO EN INGENIERÍA AGRÍCOLA	338	165	503
	GRADO EN INGENIERÍA DE TECNOLOGÍAS DE TELECOMUNICACIÓN	364	70	434
	GRADO EN ARQUITECTURA	230	185	415
	GRADO EN FUNDAMENTOS DE ARQUITECTURA	214	186	400
	GRADO EN I. EN DISEÑO INDUSTRIAL Y DESARROLLO DEL PRODUCTO	179	154	333

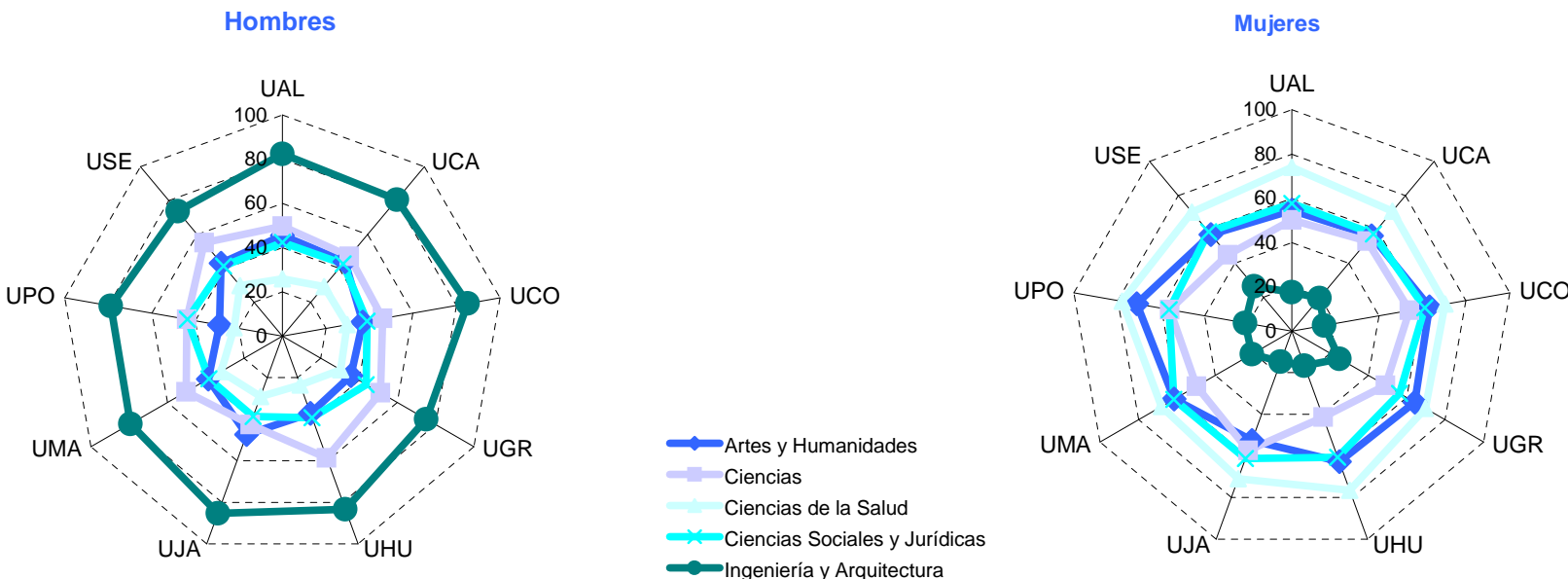

Gráfico 2.6 Estudios más solicitados en primera preferencia por ramas de conocimiento, titulaciones y sexo

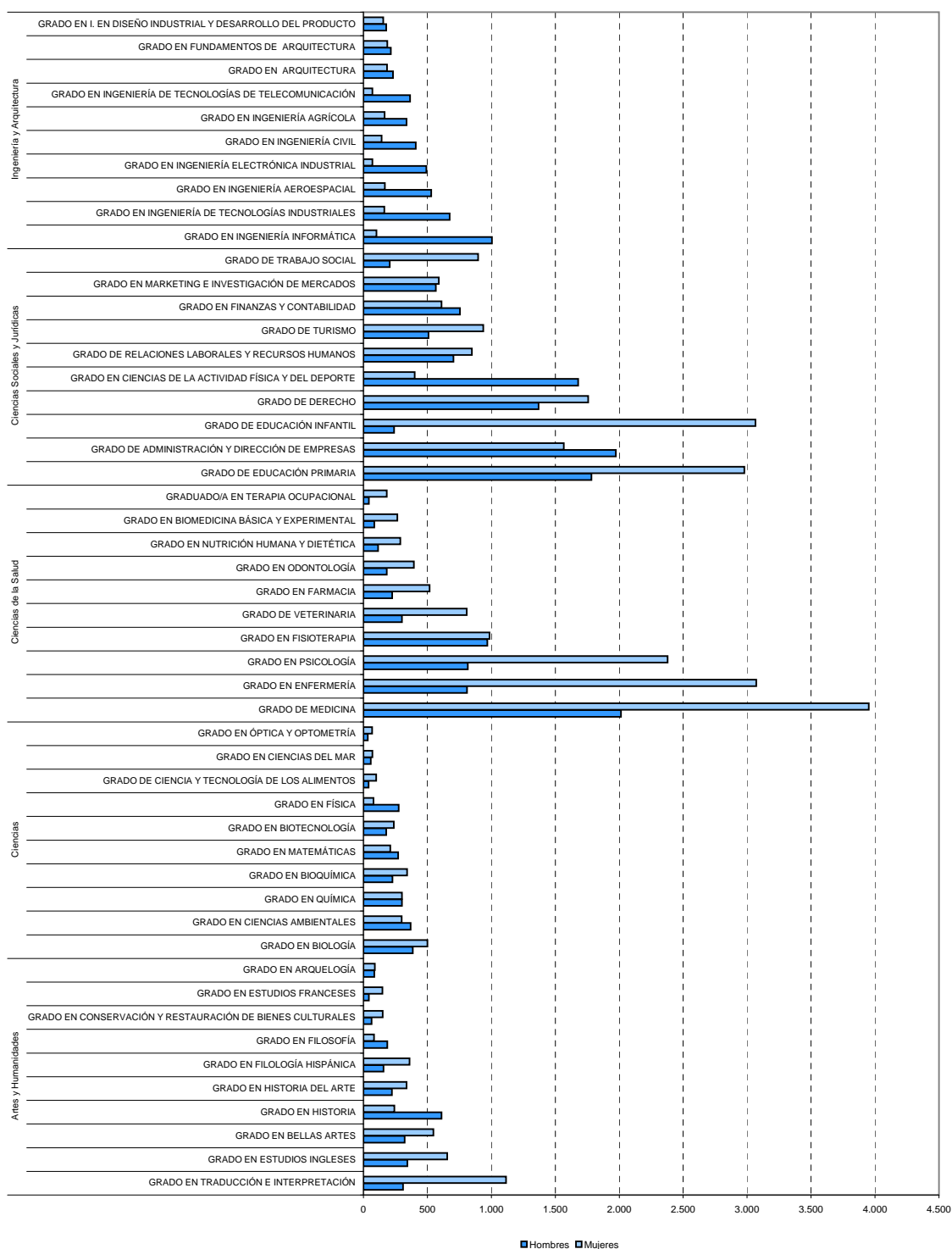



TABLA 2.7 OFERTA Y DEMANDA EN PRIMERA PREFERENCIA DE NUEVO INGRESO EN GRADOS POR UNIVERSIDAD Y RAMA DE CONOCIMIENTO

UNIVERSIDAD \ RAMA		Artes y Humanidades	Ciencias	Ciencias de la Salud	Ciencias Sociales y Jurídicas	Ingeniería y Arquitectura	Total
UAL	Demanda	255	181	840	2.146	460	3.882
	Oferta	300	225	345	1.800	600	3.270
UCA	Demanda	405	547	1.850	3.322	1.118	7.242
	Oferta	475	365	625	2.523	1.015	5.003
UCO	Demanda	504	474	1.963	1.885	624	5.450
	Oferta	470	490	396	1.570	785	3.711
UGR	Demanda	2.443	1.583	5.271	7.274	1.432	18.003
	Oferta	1.592	1.185	1.690	5.538	1.293	11.298
UHU	Demanda	215	99	413	1.394	421	2.542
	Oferta	325	165	289	1.416	735	2.930
UJA	Demanda	268	188	798	2.098	829	4.181
	Oferta	340	225	425	1.790	1.225	4.005
UMA	Demanda	1.103	610	2.429	5.222	2.299	11.663
	Oferta	1.025	530	950	3.580	1.835	7.920
UPO	Demanda	433	275	185	2.232	61	3.186
	Oferta	300	180	60	1.650	60	2.250
USE	Demanda	1.777	996	5.366	7.619	3.946	19.704
	Oferta	1.340	757	1.785	5.864	3.006	12.752
Andalucía	Demanda	7.403	4.953	19.115	33.192	11.190	75.853
	Oferta	6.167	4.122	6.565	25.731	10.554	53.139



Gráfico 2.7 Oferta y demanda de plazas en primera preferencia de nuevo ingreso en grados por universidad y rama de conocimiento

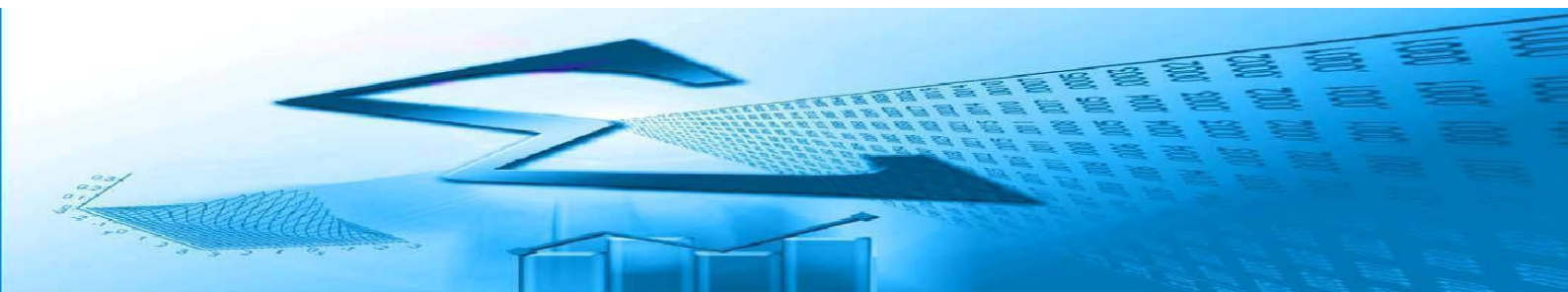



TABLA 2.8 RESULTADO DEL PROCESO DE MATRICULACION EN GRADOS POR ZONA GEOGRÁFICA DE RESIDENCIA Y SEXO

	FASE ORDINARIA		FASE EXTRAORDINARIA		TOTAL	
	Hombres	Mujeres	Hombres	Mujeres	Hombres	Mujeres
Almería	1.035	1.266	245	196	1.280	1.462
Cádiz	2.216	2.466	385	268	2.601	2.734
Córdoba	1.462	1.706	322	180	1.784	1.886
Granada	1.985	2.380	332	292	2.317	2.672
Huelva	830	1.029	199	128	1.029	1.157
Jaén	1.401	1.618	375	220	1.776	1.838
Málaga	2.524	3.035	311	222	2.835	3.257
Sevilla	3.610	4.030	432	333	4.042	4.363
Andalucía	15.063	17.530	2.601	1.839	17.664	19.369
Nacionales fuera de Andalucía	1.151	1.694	216	232	1.367	1.926
Extranjero	367	617	123	109	490	726
TOTAL	16.581	19.841	2.940	2.180	19.521	22.021

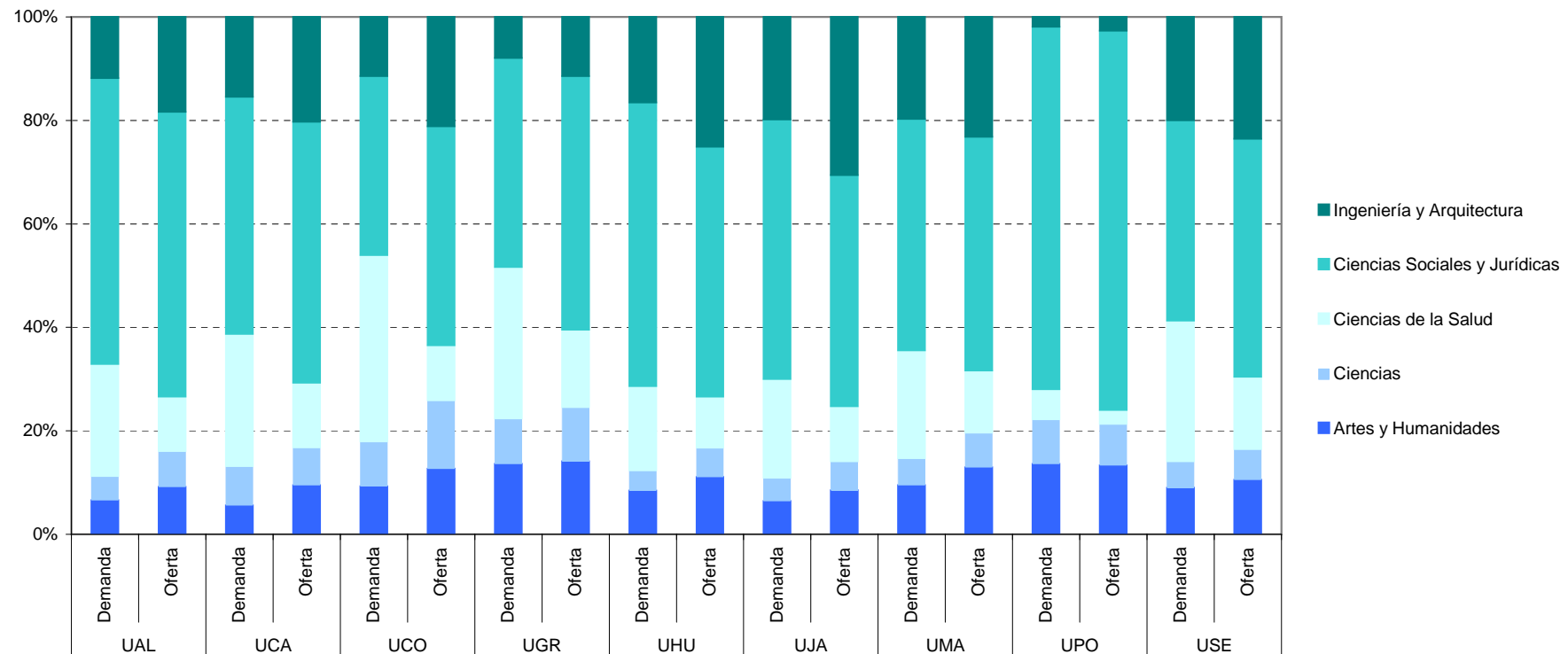

TABLA 2.9 ALUMNADO DE NUEVO INGRESO MATRICULADO EN GRADOS DEL SISTEMA UNIVERSITARIO ANDALUZ SEGÚN UNIVERSIDAD, RAMA DE CONOCIMIENTO Y PREFERENCIA DE SOLICITUD ADJUDICADA

UNIVERSIDAD		Artes y Humanidades	Ciencias	Ciencias de la Salud	Ciencias Sociales y Jurídicas	Ingeniería y Arquitectura	Total
UAL	P	172	144	196	1.228	328	2.068
	NP	31	9	49	216	41	346
UCA	P	266	235	332	1.860	668	3.361
	NP	51	59	86	282	119	597
UCO	P	299	248	291	1.211	478	2.527
	NP	63	95	43	172	50	423
UGR	P	1.260	770	1.079	3.879	939	7.927
	NP	190	157	168	615	94	1.224
UHU	P	171	71	139	869	336	1.586
	NP	31	12	42	182	23	290
UJA	P	199	111	224	1.324	664	2.522
	NP	14	38	62	182	23	319
UMA	P	753	357	599	2.685	1.359	5.753
	NP	140	71	141	488	271	1.111
UPO	P	201	113	36	945	47	1.342
	NP	57	31	7	305	5	405
USE	P	1.037	508	1.026	3.618	2.016	8.205
	NP	147	123	198	634	434	1.536
Andalucía	P	4.358	2.557	3.922	17.619	6.835	35.291
	NP	724	595	796	3.076	1.060	6.251

P: Primera preferencia

NP: Preferencia distinta a la primera solicitada

Gráfico 2.8 Alumnado matriculado de nuevo ingreso en grados por rama de conocimiento y preferencia de solicitud

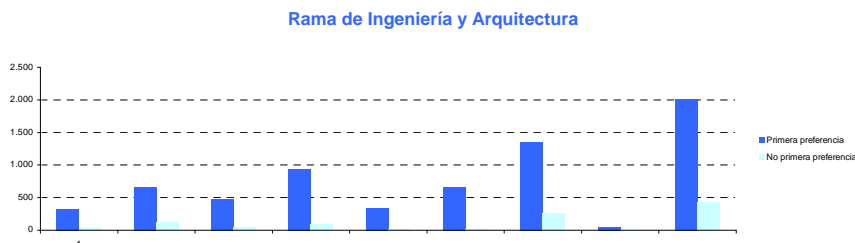
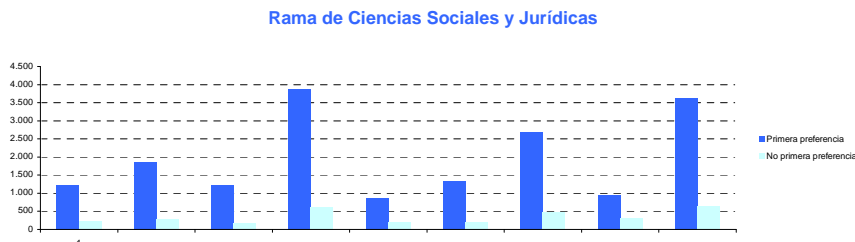
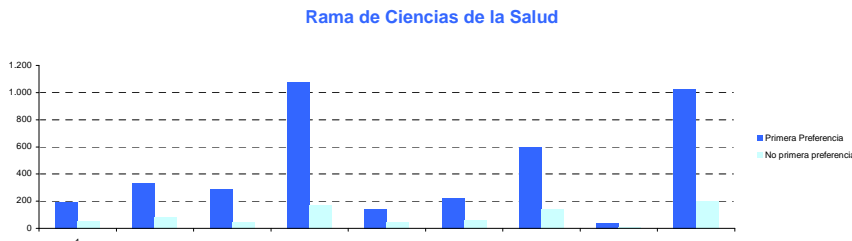
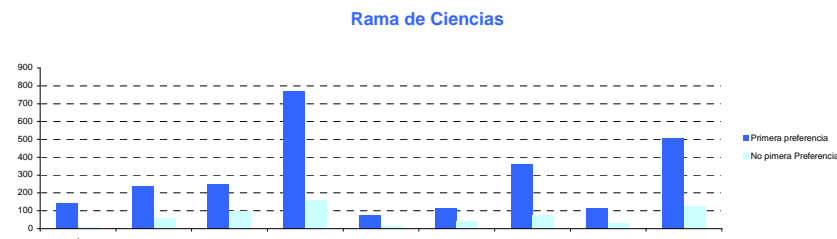
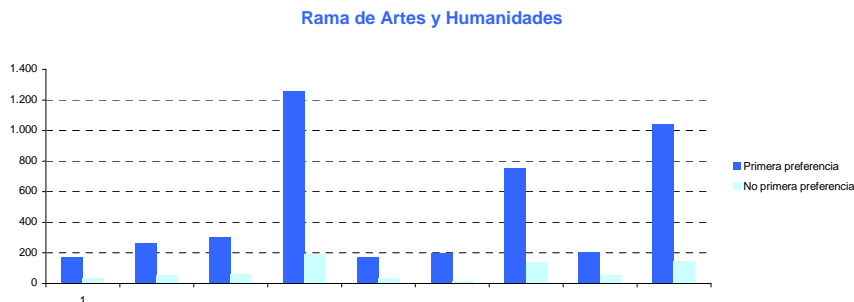



TABLA 2.10 ALUMNADO DE NUEVO INGRESO MATRICULADO EN GRADOS POR CUPO DE ADMISIÓN, TIPO DE CENTRO Y SEXO

TIPOS DE CENTRO CUPOS	Propios		Adscritos		TOTAL	
	Hombres	Mujeres	Hombres	Mujeres	Propios	Adscritos
General	17.934	20.025	464	1.022	37.959	1.486
Titulados universitarios	310	283	2	23	593	25
Mayores 25 años	429	297	9	18	726	27
Personas con discapacidad	134	132	-	2	266	2
Deportistas de alto nivel	98	56	1	1	154	2
Mayores 40 años c/exp. Lab.	97	66	4	5	163	9
Mayores 45 años s/exp. Lab.	38	86	1	5	124	6
TOTAL	19.040	20.945	481	1.076	39.985	1.557



Gráfico 2.9 Porcentaje de alumnado de nuevo ingreso matriculado por tipología de centro y cupo de admisión

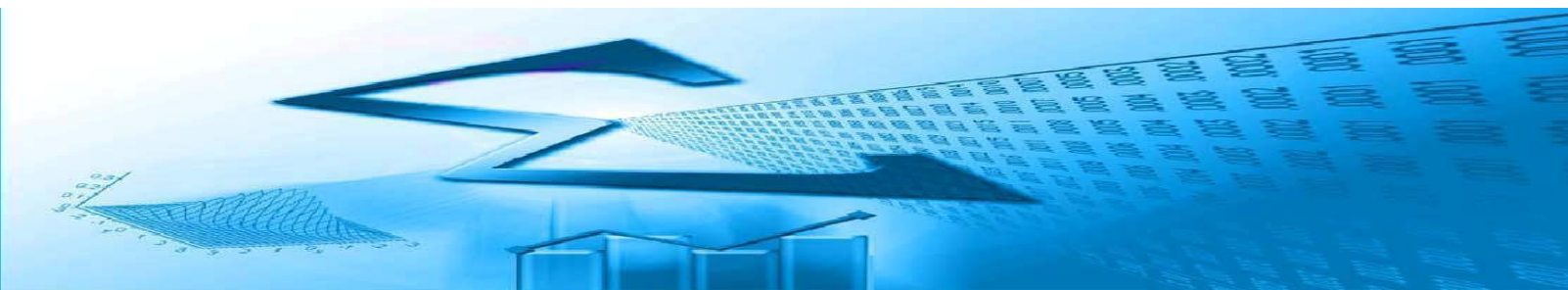

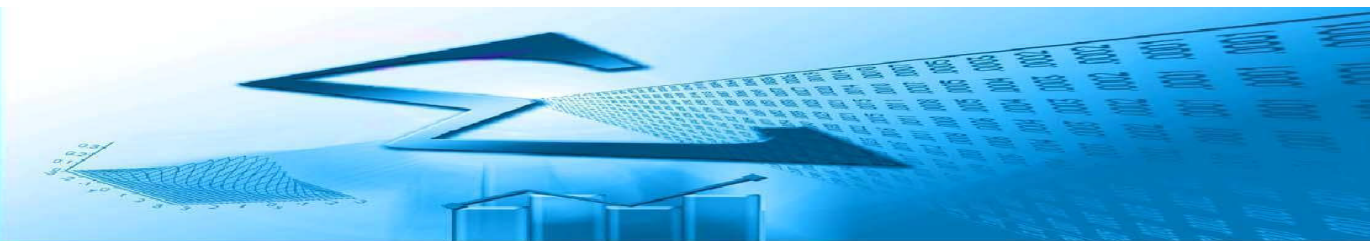
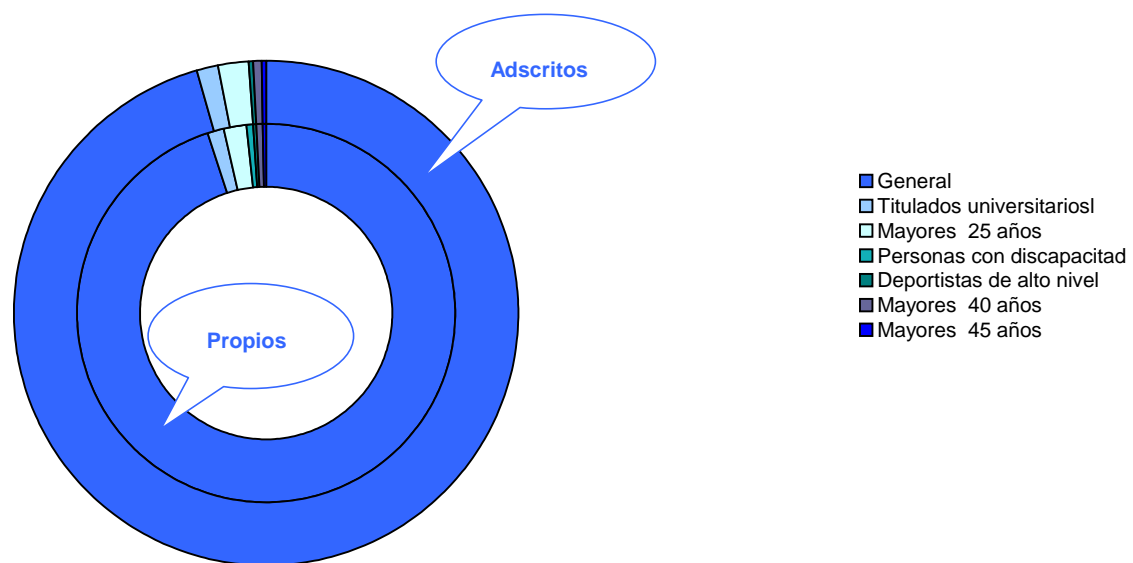

TABLA 2.11 ALUMNADO DE NUEVO INGRESO MATRICULADO EN GRADOS POR CUPO DE ADMISIÓN Y RAMA DE CONOCIMIENTO

RAMAS DE CONOCIMIENTO CUPOS DE ADMISIÓN		Artes y Humanidades	Ciencias	Ciencias de la Salud	Ciencias Sociales y Jurídicas	Ingeniería y Arquitectura	TOTAL
CUPOS DE ADMISIÓN	General	4.809	3.073	4.284	19.670	7.609	39.445
	Titulados universitarios	79	30	63	282	164	618
	Mayores 25 años	103	20	132	423	75	753
	Personas con discapacidad	41	14	83	108	22	268
	Deportistas de alto nivel o alto rendimiento	3	7	73	60	13	156
	Mayores 40 años c/exp. Lab.	12	5	51	94	10	172
	Mayores 45 años s/exp. Lab.	35	3	32	58	2	130
	TOTAL	5.082	3.152	4.718	20.695	7.895	41.542

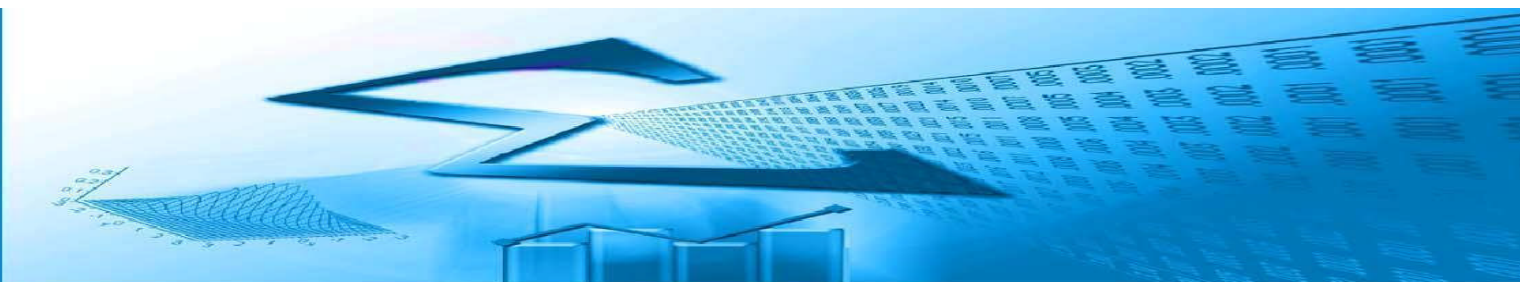

TABLA 2.12 ALUMNADO DE NUEVO INGRESO MATRICULADO EN GRADOS POR UNIVERSIDAD, CUPO DE ADMISION Y SEXO

UNIVERSIDAD	CUPOS DE ADMISIÓN															
	General		Titulados universitarios		Mayores 25 años		Personas con discapacidad		Deportistas de alto nivel o alto rendimiento		Mayores 40 años c/exp. Lab.		Mayores 45 años s/exp. Lab.		TOTAL	
	H	M	H	M	H	M	H	M	H	M	H	M	H	M	H	M
UAL	1.054	1.236	14	18	31	17	7	3	10	0	7	6	2	9	1.125	1.289
UCA	1.815	1.922	40	32	44	30	16	13	4	4	13	10	6	9	1.938	2.020
UCO	1.306	1.534	20	13	19	21	6	8	4	4	2	3	4	6	1.361	1.589
UGR	3.783	4.956	63	66	94	70	21	27	15	17	10	11	4	14	3.990	5.161
UHU	774	965	15	28	32	27	5	5	2	2	7	7	3	4	838	1.036
UJA	1.316	1.358	54	21	36	24	4	4	4	2	9	3	1	5	1.424	1.415
UMA	3.148	3.399	36	42	60	51	33	29	5	10	19	5	7	20	3.308	3.556
UPO	688	959	10	9	18	19	6	6	14	3	6	4	3	2	745	1.002
USE	4.514	4.718	60	77	104	56	36	39	41	15	28	22	9	22	4.792	4.949
Andalucía	18.373	21.019	312	306	438	315	134	134	99	57	101	71	39	91	19.521	22.017



Gráfico 2.10 Porcentaje de alumnado de nuevo ingreso matriculado en grados por universidad y cupo de admisión





TABLA 2.13 ALUMNADO DE NUEVO INGRESO MATRICULADO EN GRADOS POR CUPO DE ADMISIÓN, VÍA DE ACCESO Y SEXO

VÍAS DE ACCESO CUPOS DE ADMISIÓN	General		Títulos universitarios nacionales		Mayores 25		Mayores 40		Mayores 45		TOTAL
	H	M	H	M	H	M	H	M	H	M	
General	18.395	21.045	2	1	1	1	0	0	0	0	39.445
Titulados universitarios	23	27	289	279	-	-	-	-	-	-	618
Mayores 25 años	-	1	-	-	438	314	-	-	-	-	753
Personas con discapacidad	109	100	9	17	12	15	1	1	3	1	268
Deportistas de alto nivel o alto rendimiento	98	55	1	2	-	-	-	-	-	-	156
Mayores 40 años c/exp. Lab.	-	-	-	-	-	-	101	71	-	-	172
Mayores 45 años s/exp. Lab.	-	-	-	-	-	-	-	-	39	91	130
TOTAL	18.625	21.228	301	299	451	330	102	72	42	92	41.542

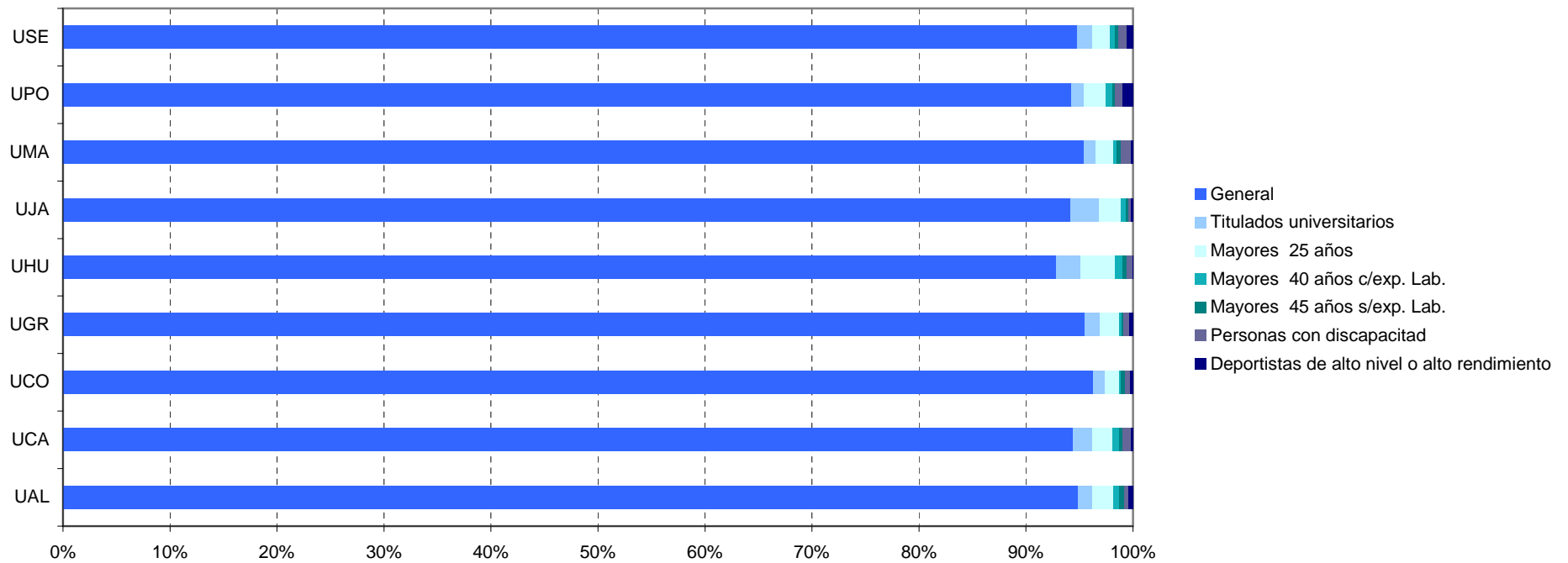

Gráfico 2.11 Porcentaje de alumnado de nuevo ingreso matriculado en grados por vía de acceso y cupo de admisión

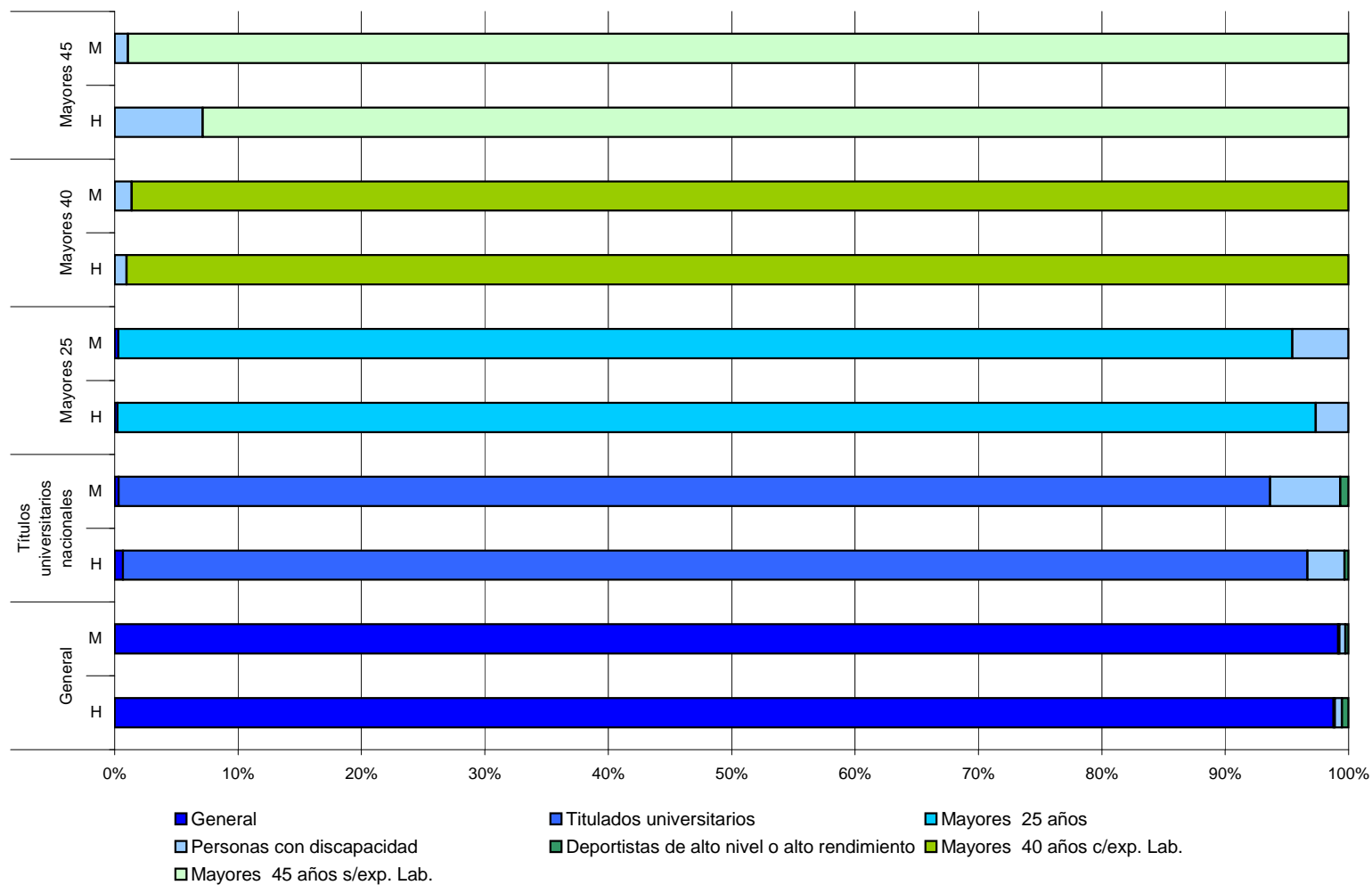



JUNTA DE ANDALUCÍA

Consejería de Economía y
Conocimiento



CAPÍTULO III. PERSONAL DE LAS UNIVERSIDADES PÚBLICAS ANDALUZAS



TABLA 3.1. PERSONAL DOCENTE E INVESTIGADOR POR RELACIÓN CONTRACTUAL, SEXO Y UNIVERSIDAD

RELACIÓN UNIVERSIDAD	Funcionario		Contrato Administrativo		Contrato Laboral	
	Mujeres	Hombres	Mujeres	Hombres	Mujeres	Hombres
Almería	180	329	-	-	116	127
Cádiz	250	523	-	-	349	493
Córdoba	209	455	0	0	267	451
Granada	738	1.395	-	1	531	809
Huelva	141	279	-	-	179	203
Jaén	366	546	-	-	182	342
Málaga	412	817	-	-	460	653
Pablo de Olavide	81	167	-	-	320	374
Sevilla	721	1.378	-	-	803	1.217
UNIA	0	1	-	-	-	-
Andalucía	3.098	5.890	0	1	3.207	4.669



GRÁFICO 3.1. PERSONAL DOCENTE E INVESTIGADOR POR UNIVERSIDAD Y SEXO





TABLA 3.2. PERSONAL DOCENTE E INVESTIGADOR POR UNIVERSIDAD, TIPOLOGÍA Y SEXO

Profesorado	Almería		Cádiz		Córdoba		Granada		Huelva		Jaén		Málaga		P. Olavide		Sevilla		UNIA		Total
	M	H	M	H	M	H	M	H	M	H	M	H	M	H	M	H	M	H	M	H	
Funcionario	180	329	250	523	209	455	738	1.395	141	279	366	546	412	817	81	167	721	1.378	-	1	8.988
Catedráticos Universidad	13	75	20	109	45	160	137	454	4	60	72	83	49	204	10	55	108	396	-	1	2.055
Catedráticos E.U.	1	1	11	26	7	21	7	27	4	15	11	14	14	31	1	-	32	32	-	-	255
Titular Universidad	149	230	163	281	128	230	552	847	91	177	239	390	301	498	65	107	502	837	-	-	5.787
Titular Escuela Universitaria	17	19	53	104	25	33	38	62	42	27	44	59	48	83	5	5	78	110	-	-	852
Maestro Taller / EE.MM.	-	1	-	-	4	11	4	5	-	-	-	-	-	1	-	-	1	3	-	-	30
Otros	-	3	3	3	-	-	-	-	-	-	-	-	-	-	-	-	-	-	-	-	9
Contrato Administrativo	-	-	-	-	-	-	-	1	-	-	-	-	-	-	-	-	-	-	-	-	1
Ayudante Facultad o E.U.	-	-	-	-	-	-	-	-	-	-	-	-	-	-	-	-	-	-	-	-	-
Asociado a Tiempo Completo	-	-	-	-	-	-	-	-	-	-	-	-	-	-	-	-	-	-	-	-	-
Asociado a Tiempo Parc. 6 h.	-	-	-	-	-	-	-	-	-	-	-	-	-	-	-	-	-	-	-	-	-
Asociado a Tiempo Parc. 5 h.	-	-	-	-	-	-	-	-	-	-	-	-	-	-	-	-	-	-	-	-	-
Asociado a Tiempo Parc. 4 h.	-	-	-	-	-	-	-	-	-	-	-	-	-	-	-	-	-	-	-	-	-
Asociado a Tiempo Parc. 3 h.	-	-	-	-	-	-	-	-	-	-	-	-	-	-	-	-	-	-	-	-	-
Asociado a Tiempo Parc. 2 h.	-	-	-	-	-	-	-	-	-	-	-	-	-	-	-	-	-	-	-	-	-
Asociados Clínicos	-	-	-	-	-	-	-	-	-	-	-	-	-	-	-	-	-	-	-	-	-
Otros	-	-	-	-	-	-	-	1	-	-	-	-	-	-	-	-	-	-	-	-	1
Contrato Laboral	116	127	349	493	267	451	531	809	179	203	182	342	460	653	320	374	803	1.217	-	-	7.876
Ayudante	-	-	1	-	40	45	1	1	-	1	1	1	1	1	5	2	9	9	-	-	118
Ayudante Doctor	4	3	12	8	14	11	51	56	2	4	9	23	28	17	22	6	71	76	-	-	417
Contratado Doctor	43	33	59	52	75	56	203	206	34	31	75	149	126	113	108	100	222	261	-	-	1.946
Colaborador	9	15	37	28	6	19	69	76	36	39	22	44	31	29	27	12	95	151	-	-	745
Asociados 6 horas	8	24	13	40	26	84	53	182	18	43	31	39	97	194	60	72	71	197	-	-	1.252
Asociados 5 horas	3	1	9	51	1	7	9	25	4	7	6	7	14	14	23	37	15	17	-	-	250
Asociados 4 horas	6	9	5	23	2	8	7	29	5	10	7	12	4	21	28	51	20	48	-	-	295
Asociados 3 horas	6	12	7	43	22	60	16	35	1	4	9	12	27	63	25	58	16	56	-	-	472
Asociados 2 horas	3	6	-	-	2	7	-	-	2	11	-	-	2	7	21	35	6	30	-	-	132
Asociados Clínicos	6	8	70	131	79	153	48	121	13	5	4	20	38	104	-	-	111	195	-	-	1.106
Emeritos Visitantes	-	-	-	-	-	1	74	78	-	-	-	-	1	9	1	-	1	14	-	-	179
Otros	28	16	136	117	-	-	-	-	64	48	18	35	91	81	-	1	166	163	-	-	964
Total P.D.I.	296	456	599	1.016	476	906	1.269	2.205	320	482	548	888	872	1.470	401	541	1.524	2.595	-	1	16.865

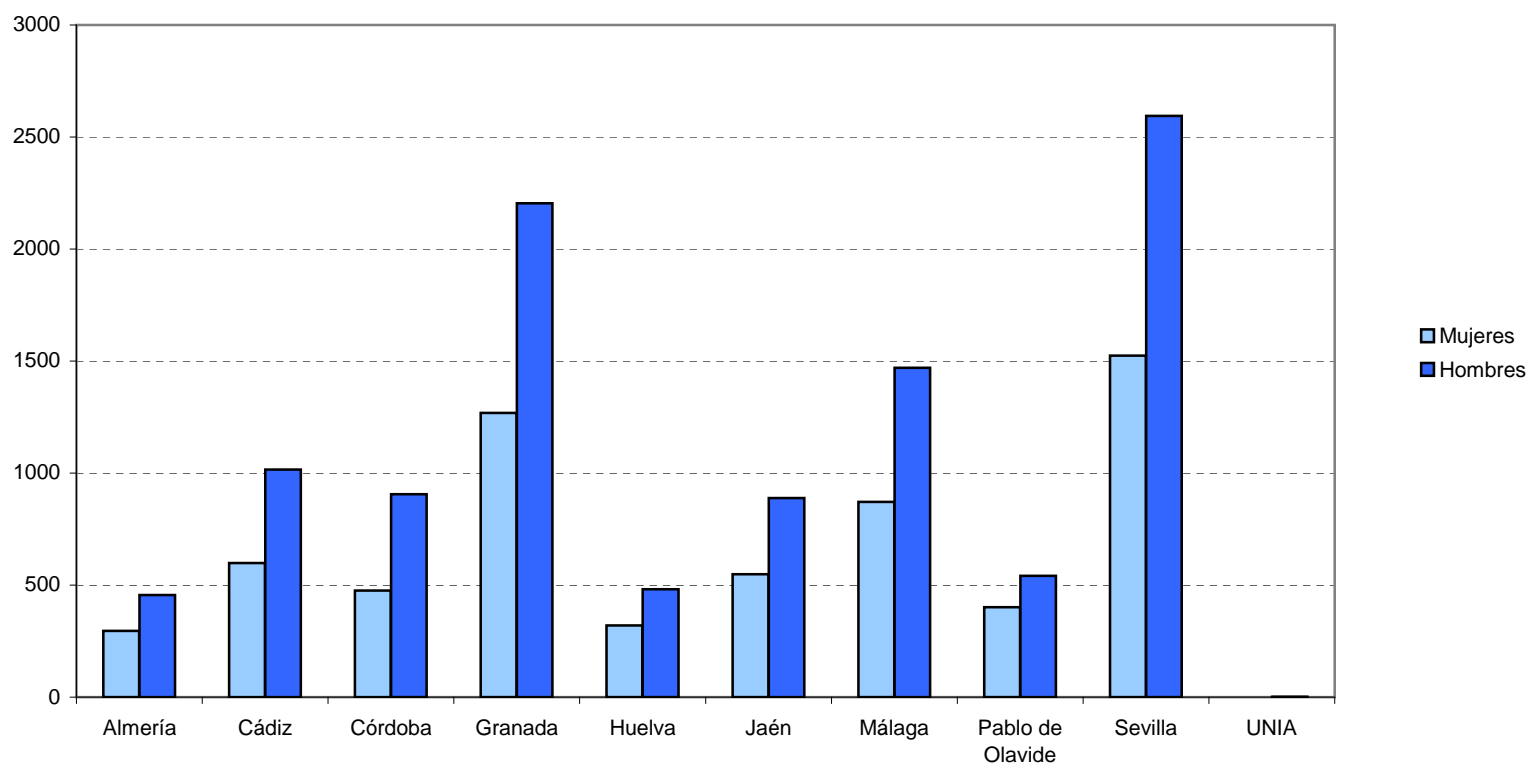

GRÁFICO 3.2. PERSONAL DOCENTE E INVESTIGADOS POR SEXO, UNIVERSIDAD Y RELACIÓN CONTRACTUAL





TABLA 3.3. PERSONAL DE ADMINISTRACIÓN Y SERVICIOS POR RELACIÓN CONTRACTUAL, SEXO Y UNIVERSIDAD

PAS UNIVERSIDAD	Funcionario		Laboral Fijo		Laboral Eventual	
	Mujeres	Hombres	Mujeres	Hombres	Mujeres	Hombres
Almería	237	224	5	9	0	0
Cádiz	268	130	93	145	37	26
Córdoba	244	129	135	182	23	15
Granada	520	433	507	471	144	191
Huelva	187	79	64	67	23	20
Jaén	145	142	78	100	17	15
Málaga	400	199	246	332	26	55
Pablo de Olavide	202	85	26	30	9	3
Sevilla	869	346	459	604	97	102
UNIA*	63	40	14	11	7	2
Andalucía	3.135	1.807	1.627	1.951	383	429

* Universidad Internacional de Andalucía

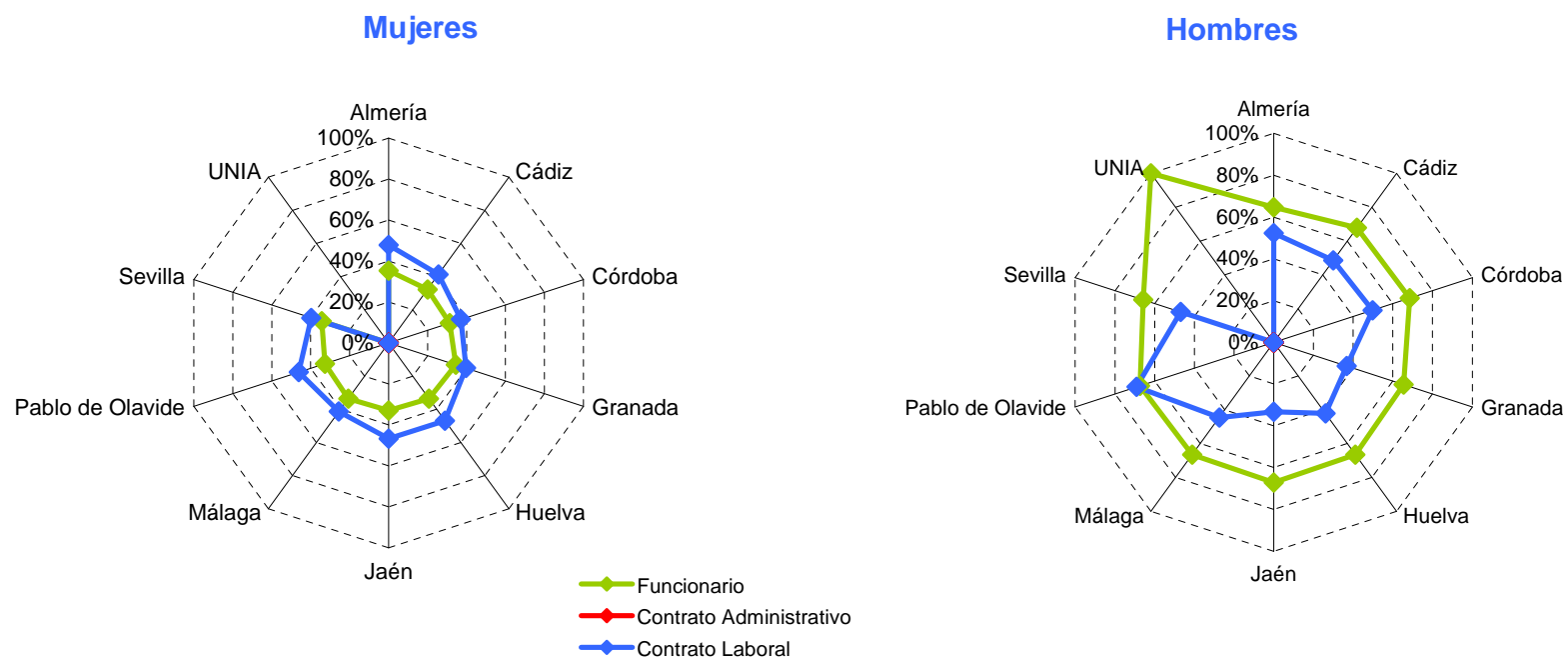

GRÁFICO 3.3. PERSONAL DE ADMINISTRACIÓN Y SERVICIOS POR UNIVERSIDAD Y SEXO



TABLA 3.4. PERSONAL DE ADMINISTRACIÓN Y SERVICIOS POR UNIVERSIDAD, SEXO Y GRUPO

UNIVERSIDAD PAS	Almería		Cádiz		Córdoba		Granada		Huelva		Jaén		Málaga		Pablo de Olavide		Sevilla		UNIA		Andalucía		Total
	M	H	M	H	M	H	M	H	M	H	M	H	M	H	M	H	M	H	M	H	M	H	
Funcionario	237	224	268	130	244	129	520	433	187	79	145	142	400	199	202	85	869	346	63	40	3.135	1.807	4.942
Grupo A1	14	12	15	23	18	10	63	87	2	7	9	21	32	42	14	12	34	34	10	12	211	260	471
Grupo A2	33	59	33	32	38	34	77	95	22	18	24	44	68	47	39	18	166	76	6	7	506	430	936
Grupo C1	186	148	169	57	126	70	291	203	106	27	94	76	300	110	144	55	453	170	28	13	1.897	929	2.826
Grupo C2	4	5	51	18	62	15	89	48	57	27	18	1	-	-	5	-	216	65	18	5	520	184	704
Grupo E	-	-	-	-	-	-	-	-	-	-	-	-	-	-	-	-	-	1	-	-	-	1	1
Otros	-	-	-	-	-	-	-	-	-	-	-	-	-	-	-	-	-	-	1	3	1	3	4
Laboral Fijo	5	9	93	145	135	182	507	471	64	67	78	100	246	332	26	30	459	604	14	11	1.627	1.951	3.578
Grupo I	-	-	2	14	8	12	9	18	1	4	5	8	11	21	4	3	56	44	3	3	99	127	226
Grupo II	-	-	11	17	20	34	25	24	4	8	8	8	17	40	6	6	37	59	2	1	130	197	327
Grupo III	1	3	47	90	67	100	164	295	29	26	64	82	134	208	13	19	208	436	2	4	729	1.263	1.992
Grupo IV	4	6	33	24	40	36	309	134	30	29	1	2	84	63	3	2	158	65	7	3	669	364	1.033
Grupo V	-	-	-	-	-	-	-	-	-	-	-	-	-	-	-	-	-	-	-	-	-	-	-
Otros	-	-	-	-	-	-	-	-	-	-	-	-	-	-	-	-	-	-	-	-	-	-	-
Laboral Eventual	-	-	37	26	23	15	144	191	23	20	17	15	26	55	9	3	97	102	7	2	383	429	812
Grupo I	-	-	2	1	1	-	-	-	1	3	2	1	-	5	2	-	8	5	-	-	16	15	31
Grupo II	-	-	5	2	-	1	-	-	-	-	1	1	3	2	3	-	2	-	-	-	14	6	20
Grupo III	-	-	2	4	3	3	-	-	1	-	7	3	16	30	-	1	-	5	-	-	29	46	75
Grupo IV	-	-	28	19	19	11	-	-	21	17	7	10	7	18	4	2	87	92	7	2	180	171	351
Grupo V	-	-	-	-	-	-	-	-	-	-	-	-	-	-	-	-	-	-	-	-	-	-	0
Otros	-	-	-	-	-	-	144	191	-	-	-	-	-	-	-	-	-	-	-	-	144	191	335
TOTAL PAS	242	233	398	301	402	326	1.171	1.095	274	166	240	257	672	586	237	118	1.425	1.052	84	53	5.145	4.187	9.332

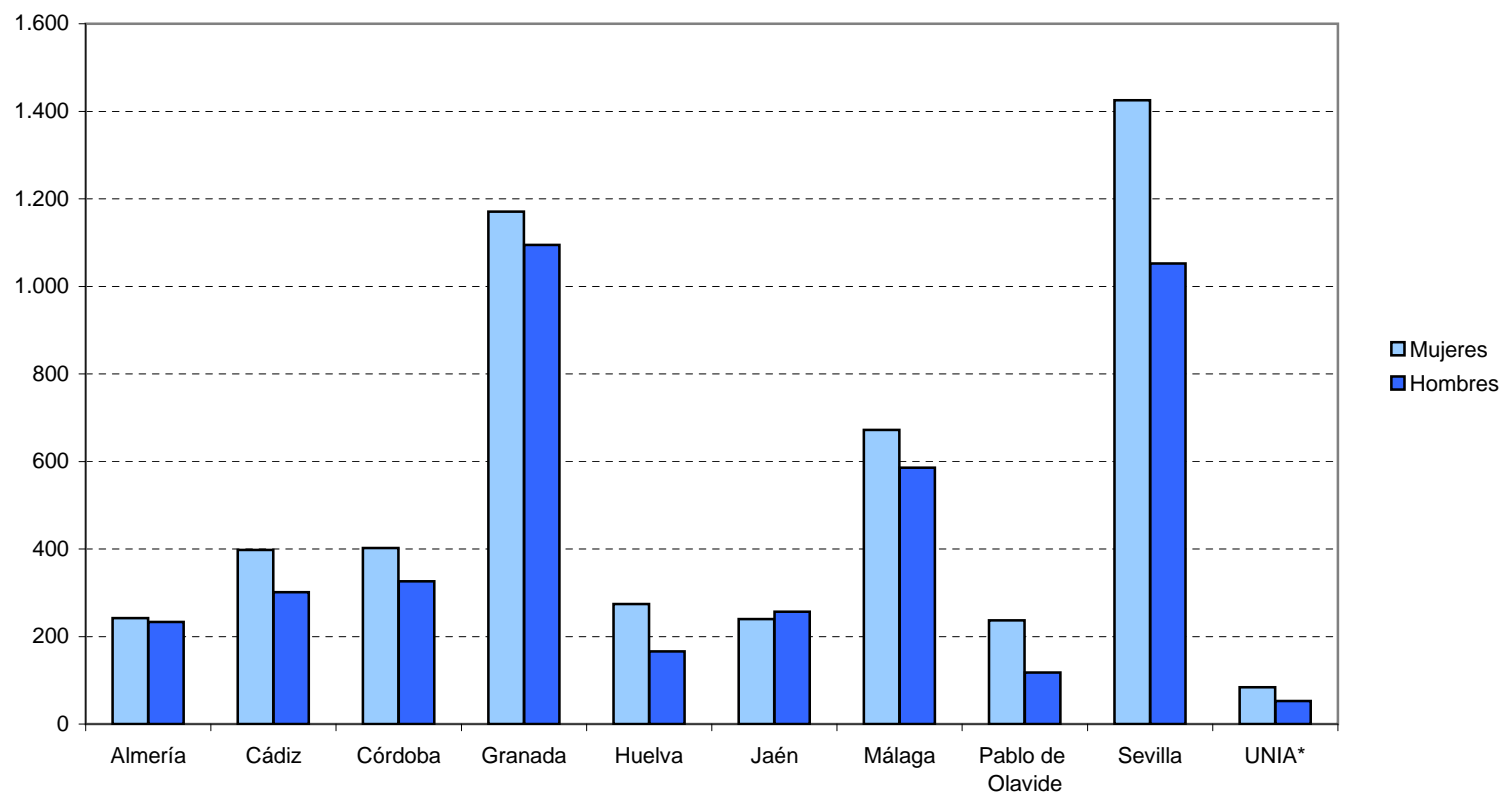

GRÁFICO 3.4. PERSONAL DE ADMINISTRACIÓN Y SERVICIO POR SEXO, UNIVERSIDAD Y RELACIÓN CONTRACTUAL

Mujeres

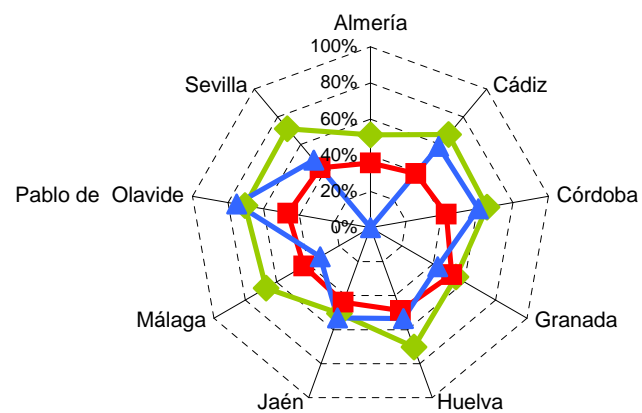

◆ Funcionario
 ■ Laboral Fijo
 ▲ Laboral Eventual

Hombres

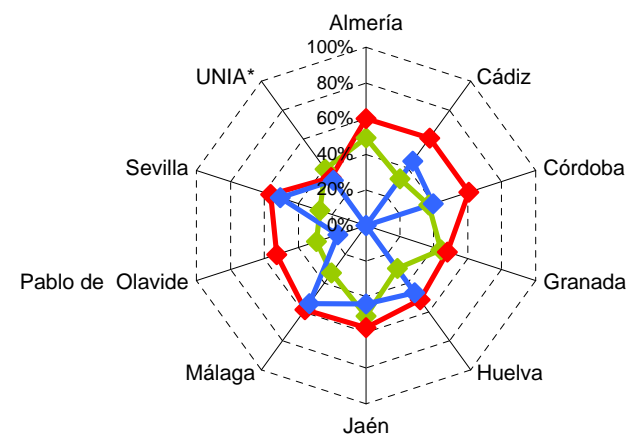



CAPITULO IV. PRESUPUESTOS LIQUIDADOS DE INGRESOS Y GASTOS DEL EJERCICIO 2014



TABLA 4.1. PRESUPUESTOS LIQUIDADOS DE INGRESOS POR CAPÍTULO. TOTAL Y PORCENTAJE

	Capítulos	Importe	%
3	Tasas y otros ingresos	294.818.576	17,94%
4	Transferencias corrientes	870.014.517	52,94%
5	Ingresos patrimoniales	6.447.516	0,39%
6	Enajenación de inversiones reales	413.193	0,03%
7	Transferencia de capital	446.975.847	27,20%
8	Activos financieros	3.943.152	0,24%
9	Pasivos financieros	20.853.214	1,27%
	TOTAL	1.643.466.014	100,00%



GRÁFICO 4.1. PRESUPUESTOS LIQUIDADOS DE INGRESOS POR CAPÍTULO. PORCENTAJES

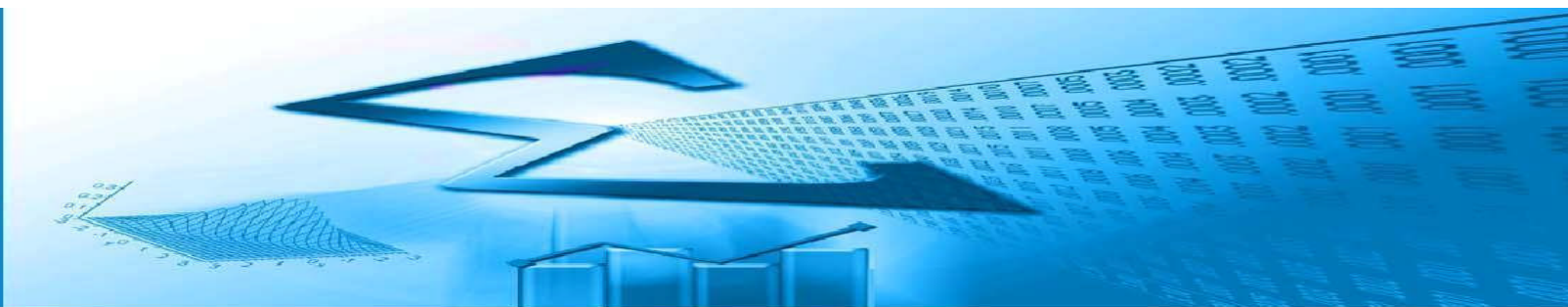



TABLA 4.2. PRESUPUESTOS LIQUIDADOS DE INGRESOS POR CAPÍTULO. TOTAL Y PORCENTAJE DE VARIACIÓN EN EL PERÍODO 2013-2014

Capítulos		2013	2014	% Variación 2013-2014
3	Tasas y otros ingresos	306.182.736	294.818.576	-3,71%
4	Transferencias corrientes	927.076.576	870.014.517	-6,16%
5	Ingresos patrimoniales	6.552.703	6.447.516	-1,61%
6	Enajenación de inversiones reales	119.330	413.193	246,26%
7	Transferencia de capital	468.470.176	446.975.847	-4,59%
8	Activos financieros	1.696.662	3.943.152	132,41%
9	Pasivos financieros	40.584.235	20.853.214	-48,62%
TOTAL		1.750.682.417	1.643.466.014	-6,12%

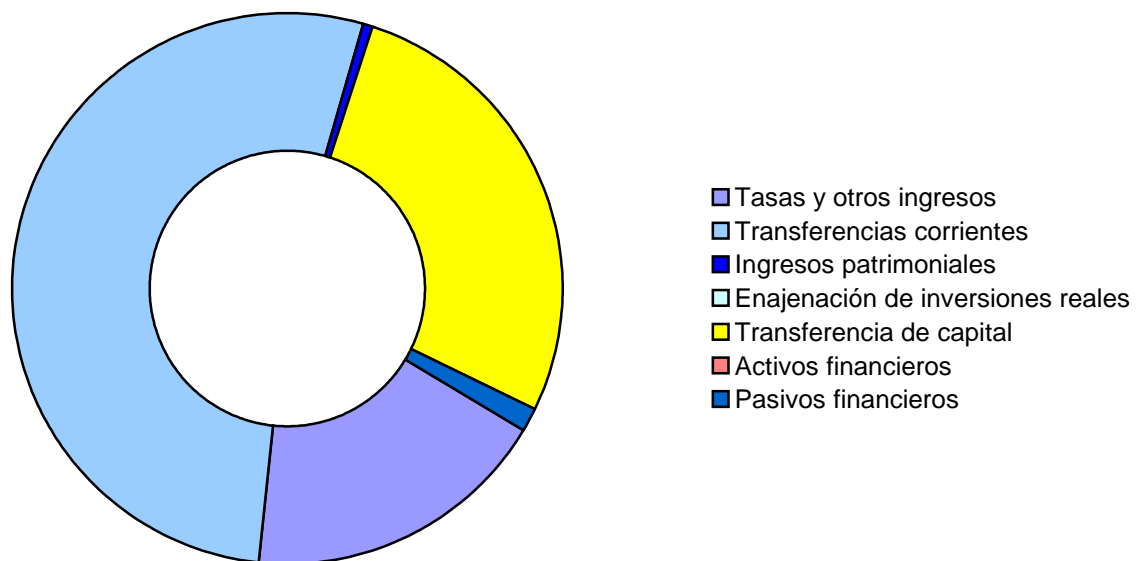

GRAFICO 4.2. PRESUPUESTOS LIQUIDADOS DE INGRESOS POR CAPÍTULO. PORCENTAJE DE VARIACIÓN 2013-2014

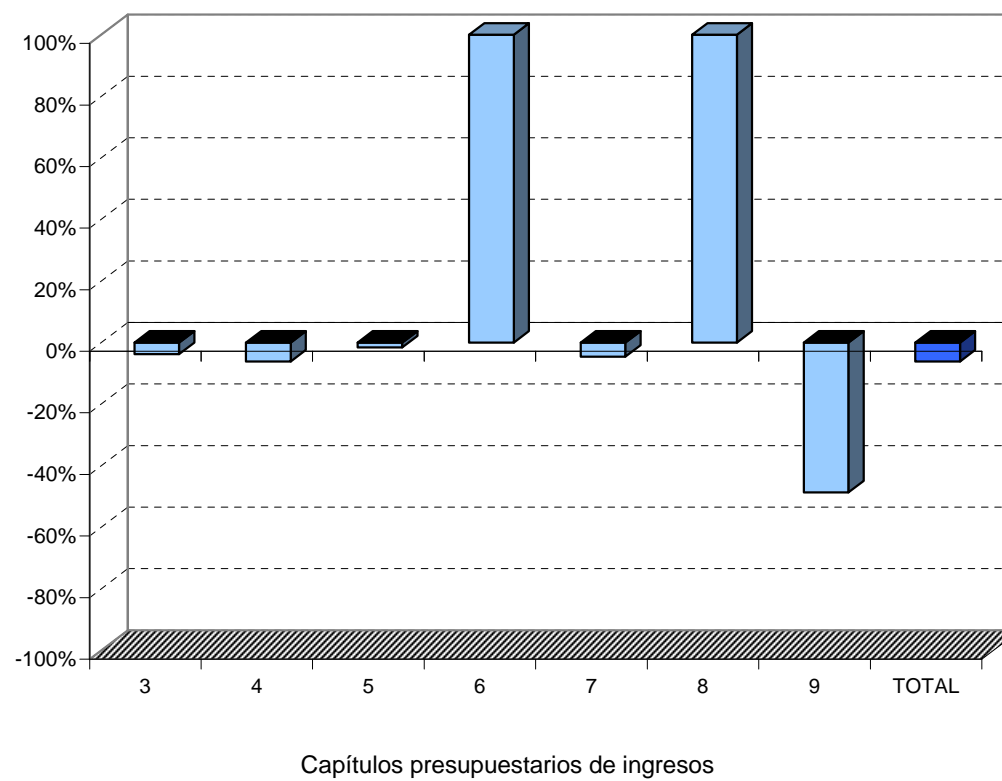



TABLA 4.3. PRESUPUESTOS LIQUIDADOS DE INGRESOS POR UNIVERSIDAD. TOTAL Y PORCENTAJE

Universidad	Presupuesto Liquidado de Ingresos	
	Total	%
Almería	81.015.320	4,93%
Cádiz	130.130.652	7,92%
Córdoba	144.493.223	8,79%
Granada	416.769.109	25,36%
Huelva	67.484.630	4,11%
Jaén	96.977.449	5,90%
Málaga	230.139.601	14,00%
Pablo de Olavide	73.080.694	4,45%
Sevilla	388.581.547	23,64%
UNIA	14.793.789	0,90%
TOTAL	1.643.466.014	100,00%



GRÁFICO 4.3. PRESUPUESTOS LIQUIDADOS DE INGRESOS POR UNIVERSIDAD. PORCENTAJE

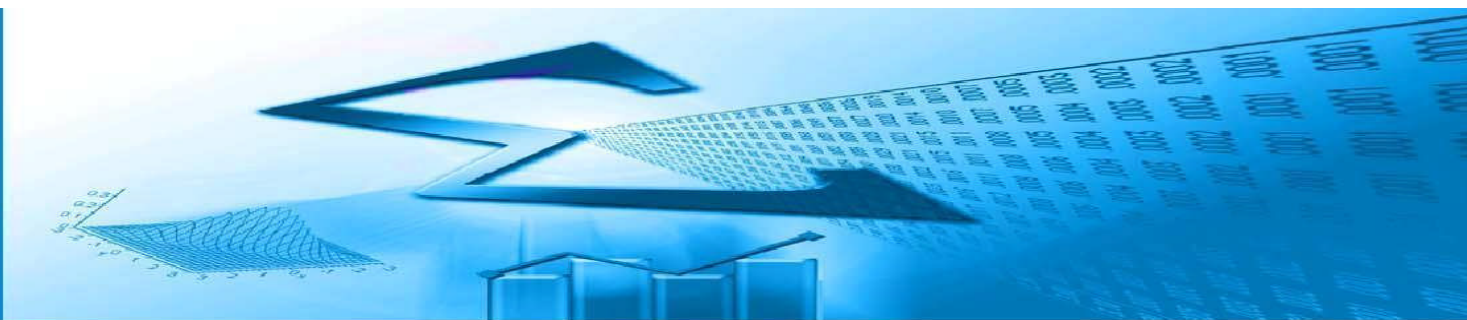



TABLA 4.4. PRESUPUESTOS LIQUIDADOS DE INGRESOS POR UNIVERSIDAD. TOTAL Y PORCENTAJE DE VARIACIÓN POR AÑO

Universidad	2013	2014	% Incremento 2013-2014
Almería	86.763.931	81.015.320	-6,63%
Cádiz	165.703.267	130.130.652	-21,47%
Córdoba	149.315.347	144.493.223	-3,23%
Granada	410.361.034	416.769.109	1,56%
Huelva	77.140.502	67.484.630	-12,52%
Jaén	102.069.616	96.977.449	-4,99%
Málaga	253.381.864	230.139.601	-9,17%
Pablo de Olavide	84.804.230	73.080.694	-13,82%
Sevilla	407.744.183	388.581.547	-4,70%
UNIA	13.398.443	14.793.789	10,41%
TOTAL	1.750.682.417	1.643.466.014	-6,12%

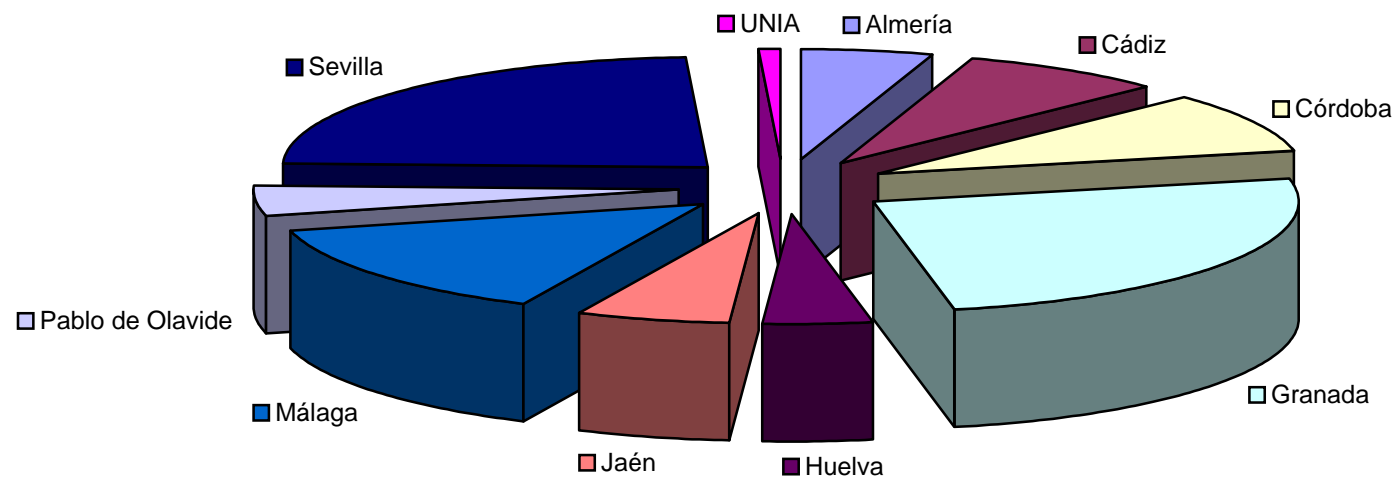

GRÁFICO 4.4. PRESUPUESTOS LIQUIDADOS DE INGRESOS POR UNIVERSIDAD (%) VARIACION 2013-2014





TABLA 4.5. PRESUPUESTOS LIQUIDADOS DE INGRESOS POR UNIVERSIDAD Y ESTRUCTURA DE LOS INGRESOS

UNIVERSIDADES		Almería	Cádiz	Córdoba	Granada	Huelva	Jaén	Málaga	Pablo de Olavide	Sevilla	UNIA	TOTAL
TIPO DE												
INGRESOS CORRIENTES	3	15.952.990	22.561.990	25.764.187	56.316.429	12.892.421	14.933.140	54.175.675	12.177.224	77.527.721	2.516.799	294.818.576
	4	58.918.657	97.670.409	92.212.351	177.374.797	34.356.336	73.681.914	109.448.140	32.902.799	181.255.658	12.193.457	870.014.517
	5	270.363	297.949	166.931	1.023.733	478.117	769.950	990.643	96.642	2.333.048	20.138	6.447.516
TOTAL INGRESOS CORRIENTES		75.142.010	120.530.348	118.143.469	234.714.959	47.726.874	89.385.004	164.614.458	45.176.666	261.116.427	14.730.394	1.171.280.609
OTROS INGRESOS	6	42.516	-	600	114.987	78	9.479	-	-	245.533	-	413.193
	7	4.527.292	6.067.167	20.876.592	177.595.630	20.656.737	5.444.318	63.248.144	22.782.489	125.714.083	63.395	446.975.847
	8	15.041	82.743	108.697	565.059	-	1.603.904	731.051	27.506	809.150	-	3.943.152
	9	1.288.461	3.450.394	5.363.865	3.778.474	-	899.059	1.545.948	5.094.032	696.354	-	20.853.214
TOTAL OTROS INGRESOS		5.873.310	9.600.304	26.349.754	182.054.151	19.757.757	7.592.446	65.525.143	27.904.028	127.465.120	63.395	472.185.406
TOTAL INGRESOS		81.015.320	130.130.652	144.493.223	416.769.109	67.484.630	96.977.449	230.139.601	73.080.694	388.581.547	14.793.789	1.643.466.014
OPERACIONES NO FINANCIERAS	RP	16.265.869	22.859.940	25.931.718	57.455.150	13.370.616	15.712.568	55.166.318	12.273.867	80.106.303	2.536.937	301.679.285
	RA	63.445.948	103.737.576	113.088.943	354.970.427	55.013.073	79.126.232	172.696.284	55.685.289	306.969.741	12.256.852	1.316.990.364
RT		79.711.817	126.597.515	139.020.661	412.425.576	68.383.689	94.838.800	227.862.602	67.959.155	387.076.044	14.793.789	1.618.669.649

Recursos Propios (R.P.) = Capítulo 3 + Capítulo 5 + Capítulo 6.

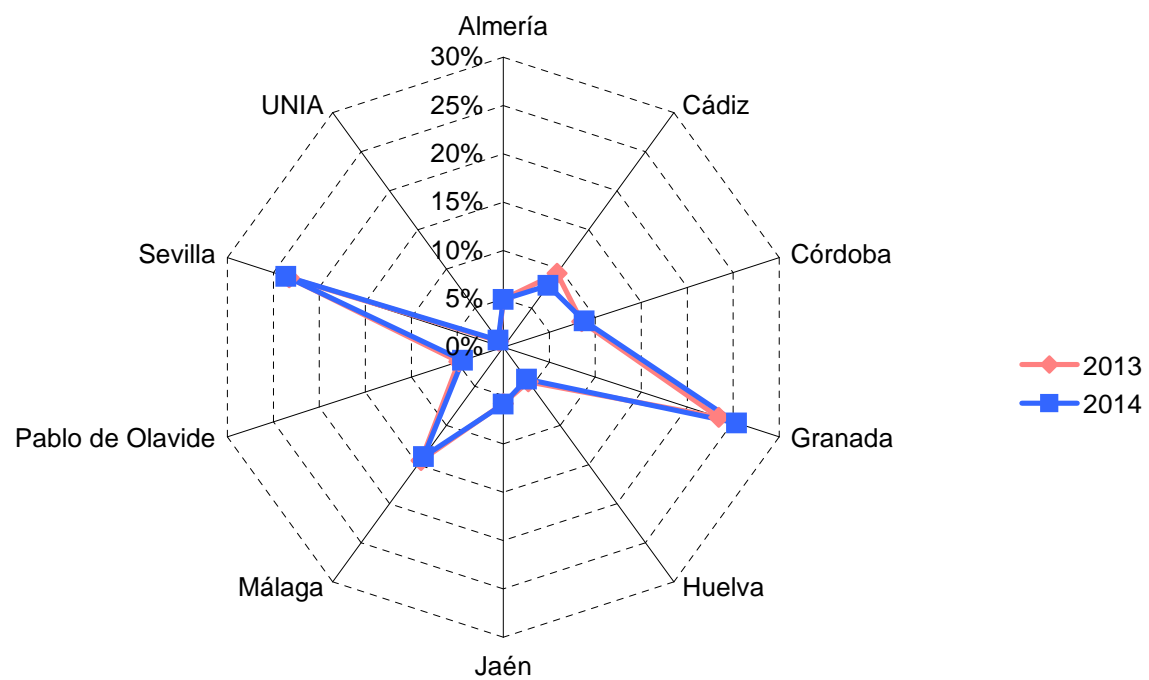
Recursos Ajenos (R.A.) = Capítulo 4 + Capítulo 7.

Recursos Totales de Operaciones NO Financieras (R.T.) = R.P. + R.A.



GRÁFICO 4.5. RECURSOS TOTALES POR UNIVERSIDAD Y TIPO DE RECURSO





GRÁFICO 4.5B PRESUPUESTOS LIQUIDADOS DE INGRESOS POR TIPO DE INGRESO Y UNIVERSIDAD (%) Y SU DISTRIBUCIÓN POR CAPITULOS. EJERCICIO 2014



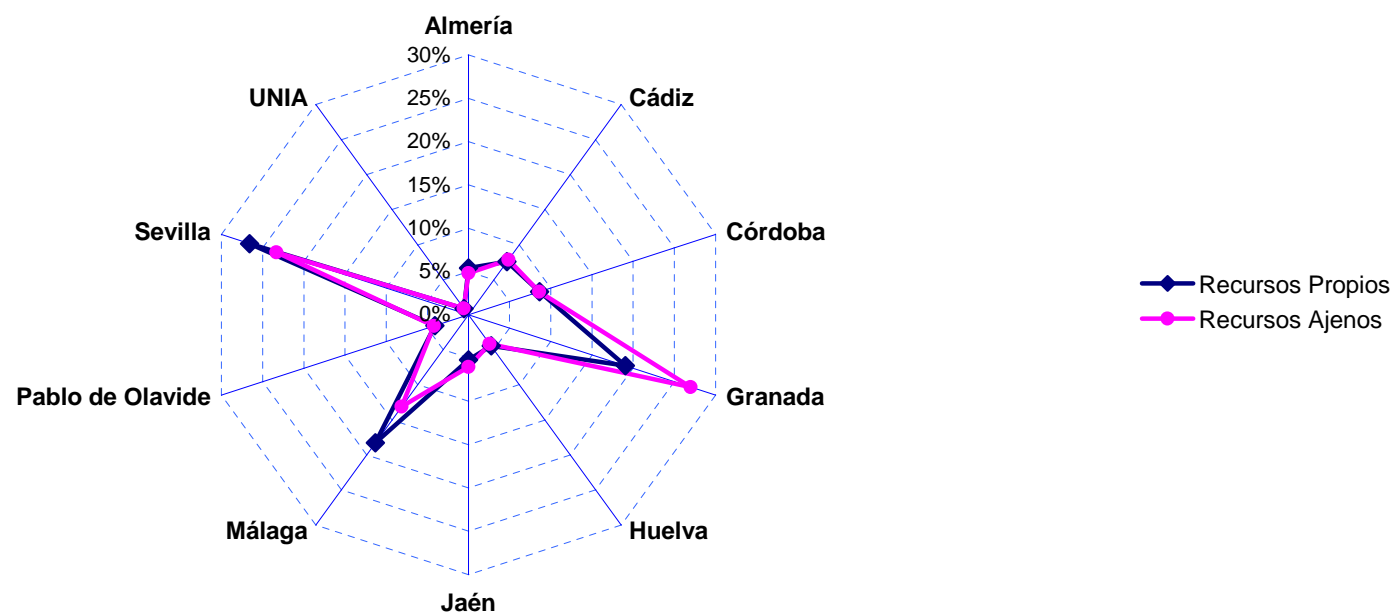

TABLA 4.6 PRESUPUESTOS LIQUIDADOS DE GASTOS POR CAPÍTULO. TOTAL Y PORCENTAJE

	Capítulos	Importe	%
1	Gastos de personal	1.022.313.674	60,75%
2	Gastos corrientes en bienes y servicios	209.620.930	12,46%
3	Gastos financieros	4.839.044	0,29%
4	Transferencias corrientes	58.255.614	3,46%
6	Inversiones reales	338.034.274	20,09%
7	Transferencias de capital	9.986.634	0,59%
8	Activos financieros	6.334.819	0,38%
9	Pasivos financieros	33.512.635	1,99%
	TOTAL	1.682.897.623	100,00%

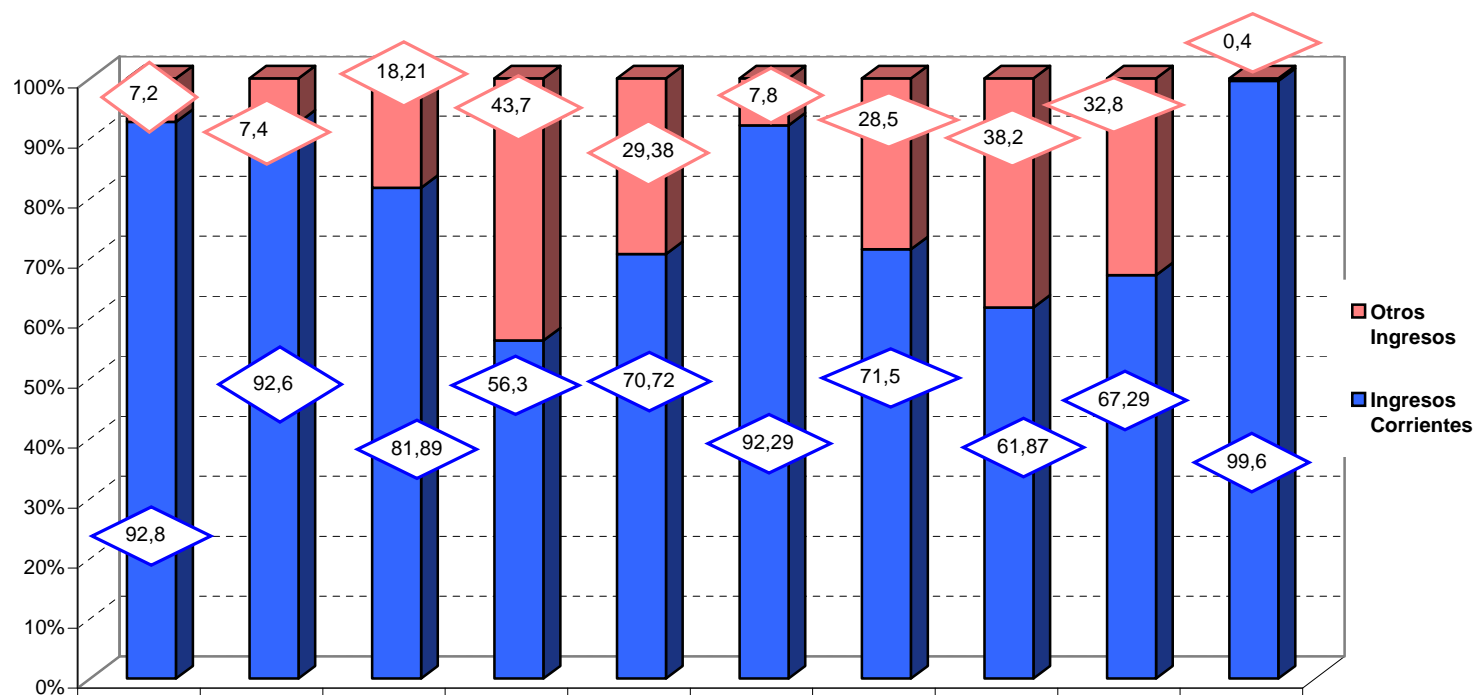

GRÁFICO 4.6 PRESUPUESTOS LIQUIDADOS DE GASTOS POR CAPÍTULO. PORCENTAJE





TABLA 4.7 PRESUPUESTOS LIQUIDADOS DE GASTOS POR CAPÍTULO. TOTALES Y VARIACIÓN POR AÑO

Capítulos		2013	2014	% Variación 2013 2014
1	Gastos de personal	1.028.356.025	1.022.313.674	-0,59%
2	Gastos corrientes en bienes y servicios	212.567.142	209.620.930	-1,39%
3	Gastos financieros	3.014.828	4.839.044	60,51%
4	Transferencias corrientes	61.909.898	58.255.614	-5,90%
6	Inversiones reales	313.400.701	338.034.274	7,86%
7	Transferencias de capital	2.045.872	9.986.634	388,14%
8	Activos financieros	2.121.604	6.334.819	198,59%
9	Pasivos financieros	63.600.593	33.512.635	-47,31%
TOTAL		1.687.016.664	1.682.897.623	-0,24%

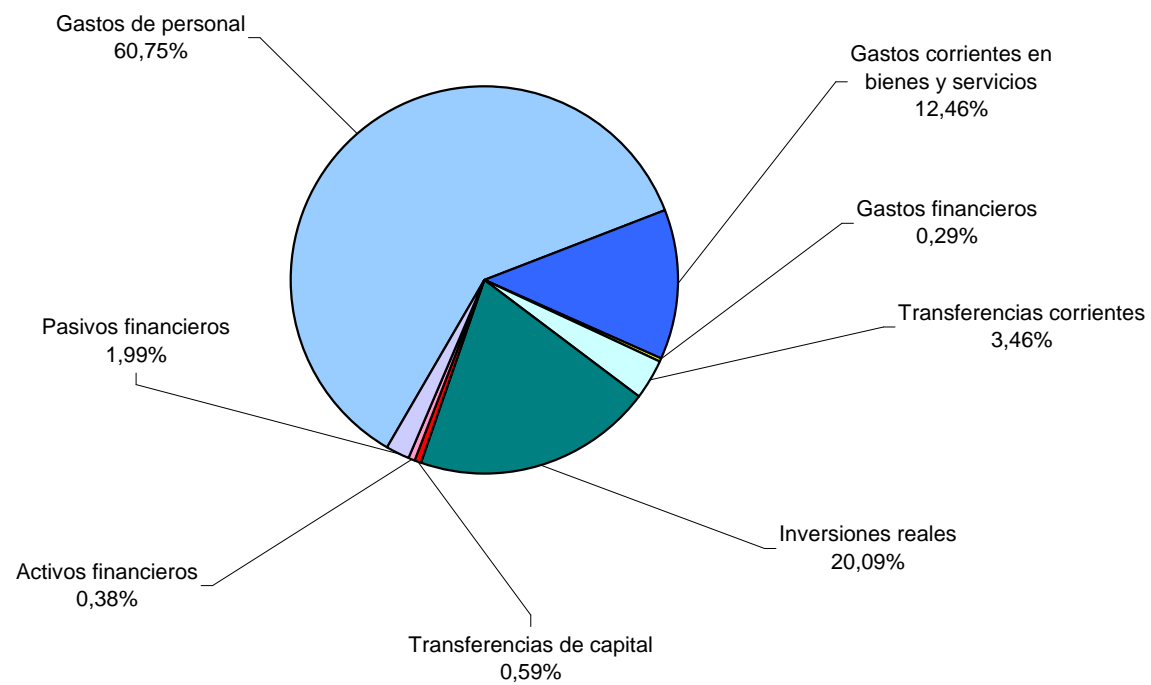

GRÁFICO 4.7. PRESUPUESTOS LIQUIDADOS DE GASTOS POR CAPÍTULO. VARIACIÓN 2013-2014





TABLA 4.8 PRESUPUESTOS LIQUIDADOS DE GASTOS POR UNIVERSIDAD. TOTAL Y PORCENTAJE

Universidad	Presupuesto liquidado de gastos	
	Total	%
Almería	81.687.135	4,85%
Cádiz	140.370.709	8,34%
Córdoba	146.708.664	8,72%
Granada	426.771.412	25,36%
Huelva	70.037.775	4,16%
Jaén	97.017.502	5,76%
Málaga	229.173.115	13,62%
Pablo de Olavide	72.478.418	4,31%
Sevilla	406.229.221	24,14%
UNIA	12.423.671	0,74%
TOTAL	1.682.897.623	100,00%

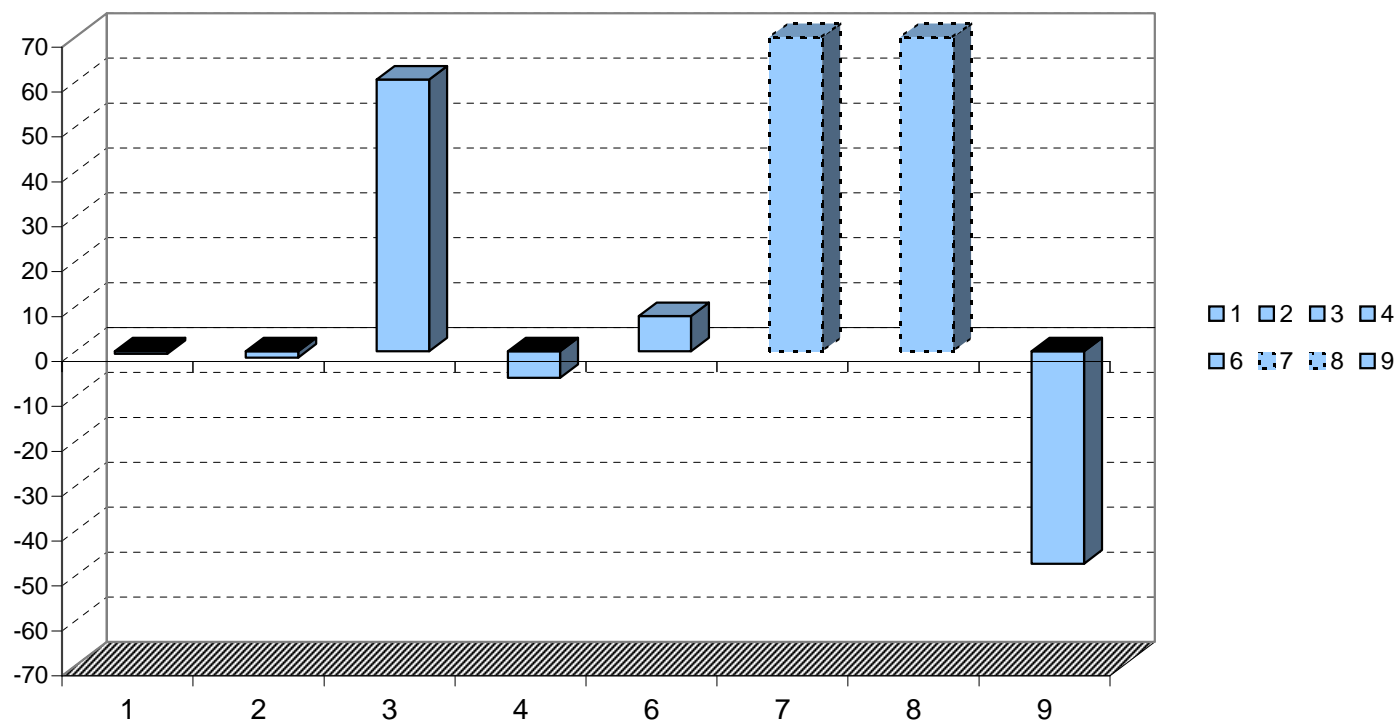

GRÁFICO 4.8 PRESUPUESTOS LIQUIDADOS DE GASTOS POR UNIVERSIDAD. PORCENTAJE





TABLA 4.9 PRESUPUESTOS LIQUIDADOS DE GASTOS POR UNIVERSIDAD. TOTAL Y VARIACIÓN EN EL PERÍODO 2013-2014

UNIVERSIDAD	2013	2014	% Variación 2013-2014
Almería	79.389.926	81.687.135	2,89%
Cádiz	148.127.186	140.370.709	-5,24%
Córdoba	149.877.241	146.708.664	-2,11%
Granada	408.603.067	426.771.412	4,45%
Huelva	79.058.628	70.037.775	-11,41%
Jaén	88.930.432	97.017.502	9,09%
Málaga	235.713.739	229.173.115	-2,77%
Pablo de Olavide	79.523.587	72.478.418	-8,86%
Sevilla	405.808.043	406.229.221	0,10%
UNIA	11.984.817	12.423.671	3,66%
TOTAL	1.687.016.664	1.682.897.623	-0,24%

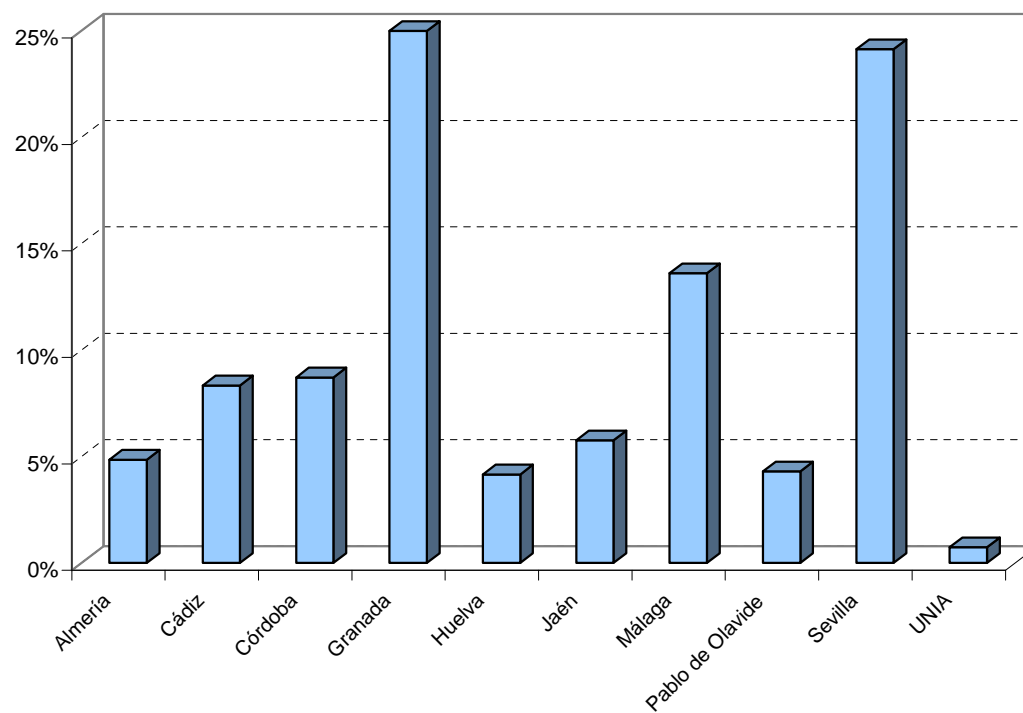

GRÁFICO 4.9 PRESUPUESTOS LIQUIDADOS DE GASTOS DE LOS EJERCICIOS 2013 Y 2014 POR UNIVERSIDAD EN MILLONES DE EUROS





TABLA 4.10 PRESUPUESTOS LIQUIDADOS DE GASTOS POR TIPO, CAPITULOS Y UNIVERSIDAD

	Almería	Cádiz	Córdoba	Granada	Huelva	Jaén	Málaga	Pablo de Olavide	Sevilla	UNIA	TOTAL
GASTOS CORRIENTES											
Capítulo 1	50.609.017	85.744.867	81.177.381	248.210.097	46.982.018	58.411.810	138.130.220	41.345.346	265.948.778	5.754.140	1.022.313.674
Capítulo 2	10.814.994	15.194.405	18.936.726	36.064.594	9.655.776	14.191.159	37.597.632	12.157.694	49.374.995	5.632.956	209.620.930
Capítulo 3	48.418	650.015	585.128	383.094	301.287	173.943	781.951	270.667	1.634.711	9.829	4.839.044
Capítulo 4	5.122.069	3.891.399	5.025.369	16.570.311	2.595.061	3.706.729	5.748.951	5.274.602	9.458.115	863.007	58.255.614
SUBTOTAL	66.594.498	105.480.686	105.724.604	301.228.098	59.534.142	76.483.640	182.258.754	59.048.309	326.416.599	12.259.932	1.295.029.261
OTROS GASTOS											
Capítulo 6	14.042.841	31.012.621	32.468.212	103.969.822	10.047.417	14.688.486	45.023.907	11.961.598	74.655.630	163.739	338.034.274
Capítulo 7	739.058	606.778	2.468.799	4.388.829	-	1.783.171	-	-	-	-	9.986.634
Capítulo 8	15.630	121.300	89.120	539.445	30	3.726.151	1.018.744	24.398	800.000	-	6.334.819
Capítulo 9	295.108	3.149.324	5.957.930	16.645.218	456.186	336.054	871.711	1.444.113	4.356.992	-	33.512.635
SUBTOTAL	15.092.638	34.890.023	40.984.061	125.543.314	10.503.633	20.533.862	46.914.361	13.430.109	79.812.622	163.739	387.868.362
TOTAL GASTOS	81.687.135	140.370.709	146.708.664	426.771.412	70.037.775	97.017.502	229.173.115	72.478.418	406.229.221	12.423.671	1.682.897.623

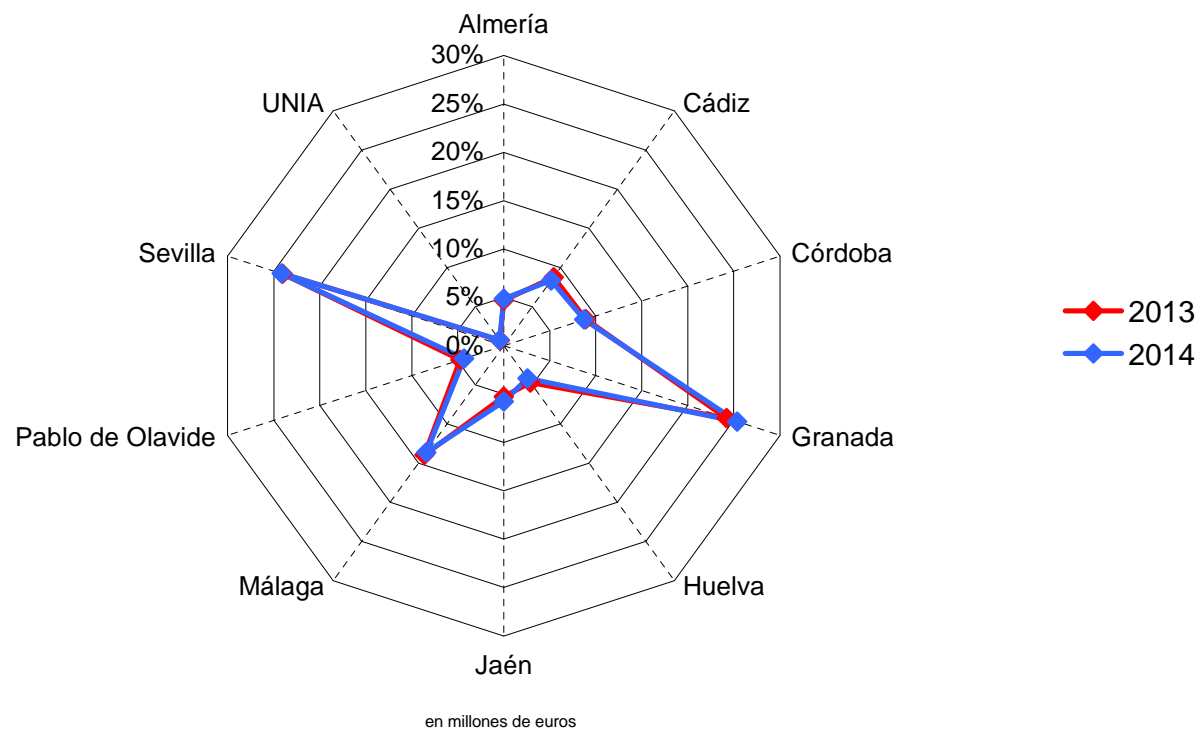

GRÁFICO 4.10 PRESUPUESTOS LIQUIDADOS DE GASTOS POR TIPO DE GASTO Y UNIVERSIDAD EN MILLONES DE EUROS





TABLA 4.11 PRESUPUESTOS LIQUIDADOS DE GASTOS POR UNIVERSIDAD, TIPO DE GASTO Y CAPÍTULO EN PORCENTAJE

Universidad	Gastos Corrientes				Otros Gastos			
	Capítulo 1	Capítulo 2	Capítulo 3	Capítulo 4	Capítulo 6	Capítulo 7	Capítulo 8	Capítulo 9
Almería	76,00	16,24	0,07	7,69	17,19	0,90	0,02	0,36
Cádiz	81,29	14,40	0,62	3,69	22,09	0,43	0,09	2,24
Córdoba	76,78	17,91	0,55	4,75	22,13	1,68	0,06	4,06
Granada	82,40	11,97	0,13	5,50	24,36	1,03	0,13	3,90
Huelva	78,92	16,22	0,51	4,36	14,35	0,00	0,00	0,65
Jaén	76,37	18,55	0,23	4,85	15,14	1,84	3,84	0,35
Málaga	75,79	20,63	0,43	3,15	19,65	0,00	0,44	0,38
Pablo de Olavide	70,02	20,59	0,46	8,93	16,50	0,00	0,03	1,99
Sevilla	81,48	15,13	0,50	2,90	18,38	0,00	0,20	1,07
UNIA	46,93	45,95	0,08	7,04	1,32	0,00	0,00	0,00
TOTAL	78,94	16,19	0,37	4,50	20,09	0,59	0,38	1,99

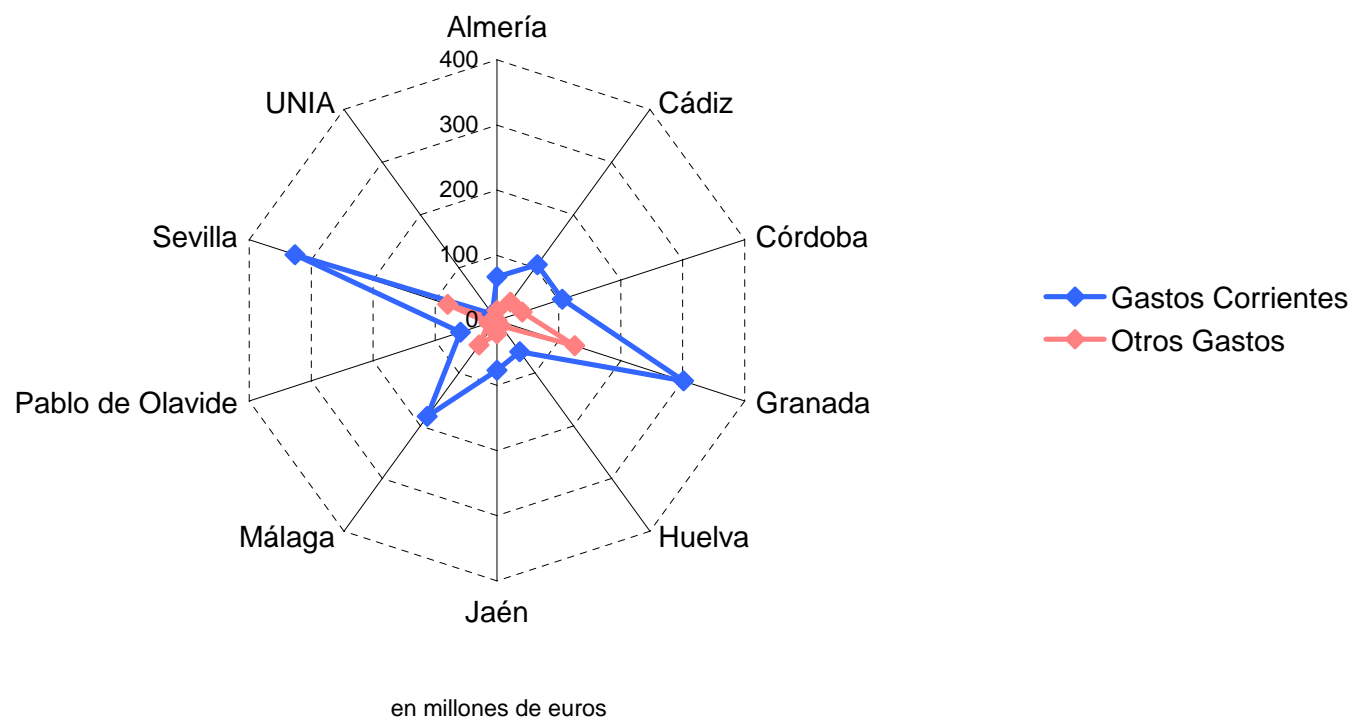

GRÁFICO 4.11 PRESUPUESTOS LIQUIDADOS DE GASTOS POR UNIVERSIDAD Y TIPO DE GASTO EN PORCENTAJE





TABLA 4.12 RESUMEN DE EJECUCIÓN DE LOS PRESUPUESTOS LIQUIDADOS DE INGRESOS Y GASTOS POR UNIVERSIDAD

	Almería	Cádiz	Córdoba	Granada	Huelva	Jaén	Málaga	Pablo de Olavide	Sevilla	UNIA	TOTAL
Total Operaciones Corrientes	8.547.512	15.049.662	12.418.866	-66.513.139	-11.807.268	12.901.363	-17.644.296	-13.871.643	-65.300.172	2.470.462	-123.748.653
Total Operaciones de Capital	-10.212.092	-25.552.232	-14.059.819	69.351.966	10.609.398	-11.017.860	18.224.238	10.820.891	51.303.986	-100.344	99.368.132
Resultado de operaciones no financieras	-1.664.580	-10.502.570	-1.640.954	2.838.827	-1.197.871	1.883.504	579.941	-3.050.752	-13.996.185	2.370.118	-24.380.521
Resultado de operaciones financieras	992.764	262.512	-574.488	-12.841.130	-1.355.274	-1.923.557	386.544	3.653.028	-3.651.489	0	-15.051.088
SALDO PRESUPUESTARIO	-671.816	-10.240.057	-2.215.441	-10.002.302	-2.553.145	-40.053	966.485	602.276	-17.647.674	2.370.118	-39.431.609

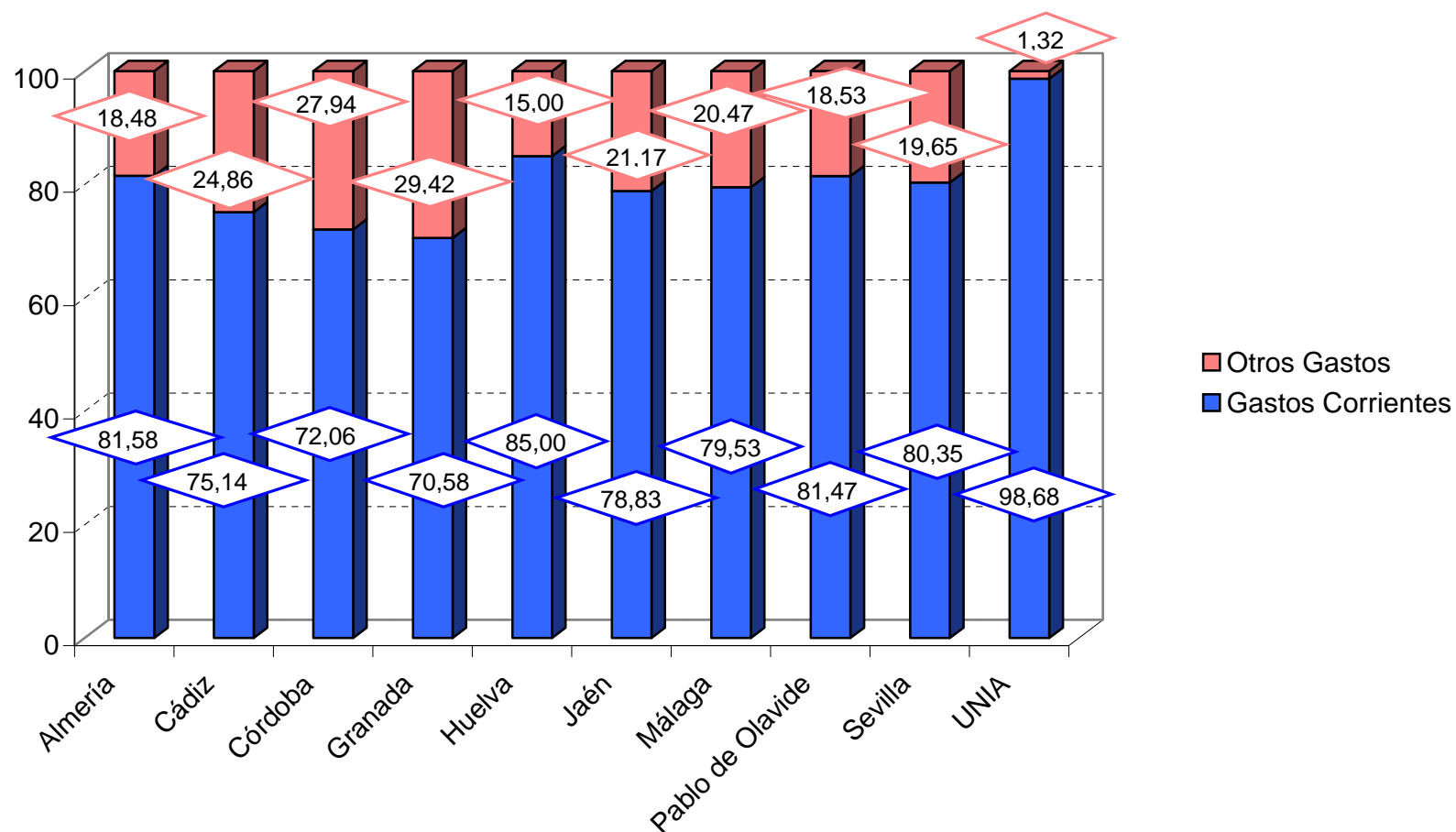

GRÁFICO 4.12 SALDO PRESUPUESTARIO POR UNIVERSIDAD

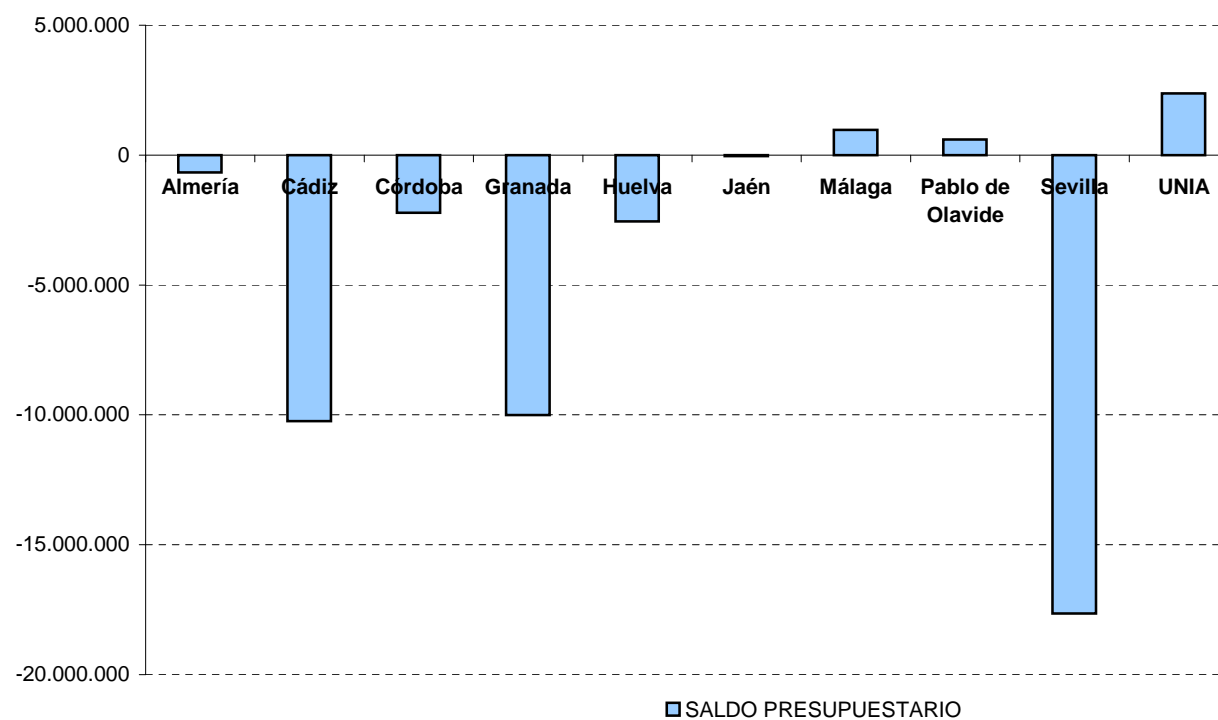

Nota: El Saldo Presupuestario es el resultado de Operaciones no Financieras más/menos la variación de los Pasivos Financieros (Ingresos Capítulo 9.Gastos Capítulo 9)