

Guía de arquitectura y paisaje • An architectural and landscape guide

Sucre

BOLIVIA

CHUSQUISACA

Guía de arquitectura y paisaje • An architectural and landscape guide

Circuitos por Sucre y alrededores

Itineraries in Sucre and environs

CENTRO HISTÓRICO DE SUCRE

- Primer Circuito**
First Itinerary
- 1 **Palacete del Guero**
Guero Palace
 - 2 **Capilla de Tata Solano**
Tata Solano Chapel
 - 3 **Templo y convento de la Recoleta**
Recoleta Church and Monastery
 - 4 **Plaza Pedro de Anzures**
Pedro de Anzures Square
 - 5 **Esquina parteluz calles Grau-Oruro**
Mullion at the corner of Grau and Oruro
 - 6 **Esquina parteluz calles Chaco-Oruro**
Mullion at the corner of Chaco and Oruro
 - 7 **Esquina parteluz calles Calvo-Oruro**
Mullion at the corner of Calvo and Oruro
 - 8 **Templo de San Lázaro**
Church of St Lazarus
 - 9 **Casa Capellánica. Museo ASUR**
ASUR Museum
 - 10 **Monasterio y templo de Santa Teresa**
Convent and Church of St Teresa
 - 11 **Callesón de Santa Teresa**
St Teresa's Alley
 - 12 **Casa Sainz**
Sainz House
 - 13 **Convento y templo de Santa Clara**
Convent and Church of St Clara
 - 14 **Casa Ribera**
Ribera House
 - 15 **Esquina parteluz calles Avaroa-Grau**
Mullion at the corner of Avaroa and Grau
 - 16 **Edificio neoclásico**
Neoclassical building
 - 17 **Hogar Santa Clotilde**
St Clotilde's Home
- Segundo Circuito**
Second Itinerary
- 18 **El Solar**
The Ancestral Home
 - 19 **Casa del siglo XIX**
19th-century house
 - 20 **Palacio Arzobispal**
Archbishop's Palace
 - 21 **Contraloría General de la República**
General Finance Office of the Republic
 - 22 **Museo Charcas**
Charcas Museum
 - 23 **Casa republicana**
Republican house
 - 24 **Casa republicana**
Republican house
 - 25 **Casa colonial**
Colonial house
 - 26 **Casa neoclásica**
Neoclassical house
 - 27 **Universidad Andina Simón Bolívar**
Simón Bolívar Andean University
 - 28 **Casa del marqués de Torre-Tagle**
Marquis of Torre-Tagle House
 - 29 **Colegio Nacional Junín**
Junín National School
 - 30 **Templo de Santo Domingo**
Church of St Dominic
 - 31 **Colegio Nacional Jaime de Zudáñez**
Jaime de Zudáñez National School
 - 32 **Banco Nacional de Bolivia**
National Bank of Bolivia
 - 33 **Museo Nacional de Etnografía y Folklores (MUSEF)**
National Museum of Ethnography and Folklore (MUSEF)
 - 34 **Vivienda de los siglos XIX-XX**
Dwelling from the 19th and 20th centuries
 - 35 **Edificio neoclásico**
Neoclassical building
 - 36 **Templo de San Francisco**
Church of St Francis
 - 37 **Antiguo convento de San Francisco**
Former Franciscan Monastery
 - 38 **Cruz Verde**
Green Cross
 - 39 **Plazuela del Inisterio**
Inisterio Square
 - 40 **Vivienda Díaz Villamil**
Díaz Villamil House
 - 41 **Casa Melgarejo**
Melgarejo House
 - 42 **Templo de San Sebastián**
Church of St Sebastian
 - 43 **Esquina parteluz calles Junín-Hernando Siles**
Mullion at the corner of Junín and Hernando Siles
- Tercer Circuito**
Third Itinerary
- 44 **Cementerio General**
General Cemetery
 - 45 **Cruz de San Pedro**
St Peter's Cross
 - 46 **Templo de San Roque**
Church of St Rock
 - 47 **Templo de la Merced**
Mercedarian Church
 - 48 **Templo de San Felipe Neri**
Church of St Philip Neri
 - 49 **Convento de la Inmaculada**
Monastery of the Immaculate Conception
 - 50 **Museo Catedralicio. Edificio del Capellán**
Cathedral Museum. Chaplaincy Building
 - 51 **Capilla de la Virgen de Guadalupe**
Chapel of Our Lady of Guadalupe
 - 52 **Catedral de Sucre**
Sucre Cathedral
 - 53 **Edificio republicano**
Republican building
 - 54 **Edificio republicano**
Republican building
- Cuarto Circuito**
Fourth Itinerary
- 67 **Esquina parteluz calles Junín-Colón**
Mullion at the corner of Junín and Colón
 - 68 **Esquina parteluz calles Colón-Junín**
Mullion at the corner of Colón and Junín
 - 69 **Esquina parteluz calles Olayeta-Junín**
Mullion at the corner of Olayeta and Junín
 - 70 **Templo de María Auxiliadora (San Agustín)**
Church of Many Help of Christians (St Augustine's)
 - 71 **Vivienda republicana**
Republican house
 - 72 **Universidad Mayor Real y Pontificia de San Francisco Javier de Chuquisaca**
Chuquisaca Royal and Pontifical University of St Francis Xavier
 - 73 **Facultad de Derecho y Ciencias Políticas y Sociales**
Faculty of Law and Political and Social Sciences
 - 74 **Templo de Santa Mónica**
Church of St Monica
 - 75 **Templo de San Miguel**
Church of St Michael
 - 76 **Teatro 3 de Febrero, 244**
3 February Theatre
 - 77 **Esquina parteluz calles Junín-Ravelo**
Mullion at the corner of Junín and Ravelo
 - 78 **Beaterio de Santa Rita**
St Rita's Lay Sisters' House
 - 79 **Hospital Real de Santa Bárbara**
St Barbara's Royal Hospital
 - 80 **Plaza de la Libertad**
Liberty Square
 - 81 **Teatro Gran Mariscal de Ayacucho**
Great Marshal of Ayacucho Theatre
 - 82 **Casa Colonial**
Colonial house
 - 83 **Corte Suprema de Justicia**
High Court of Justice
 - 84 **Correo del Sur**
Correo del Sur Building
 - 85 **Casa Serrano**
Serrano House
 - 86 **Gruta de Nuestra Señora de Lourdes**
Grotto of Our Lady of Lourdes
 - 87 **Hospital Psiquiátrico Gregorio Pacheco**
Gregorio Pacheco Psychiatric Hospital
 - 88 **Estación Ancorito Arce**
Ancorito Arce Railway Station
 - 89 **Capilla de la Rotonda**
Rotonda Chapel
 - 90 **Parque Simón Bolívar**
Simón Bolívar Park
- Quinto Circuito**
Fifth Itinerary
- 91 **Plazacete de la Florida**
Florida Marketplace
 - 92 **Castillo de la Glorieta**
Glorieta Castle
 - 93 **Villa de Yotala**
Village of Yotala
 - 94 **Hacienda Pintatorilla**
Pintatorilla Ranch
 - 95 **Puente Sucre**
Sucre Bridge
- Sexto Circuito**
Sixth Itinerary
- 96 **Tarabuco**
Tarabuco
 - 97 **Hacienda la Candelaria**
Candelaria Ranch
- Séptimo Circuito**
Seventh Itinerary
- 98 **Chaunaca**
Chaunaca
 - 99 **Patatoloyo**
Patatoloyo
 - 100 **Quila Quila**
Quila Quila

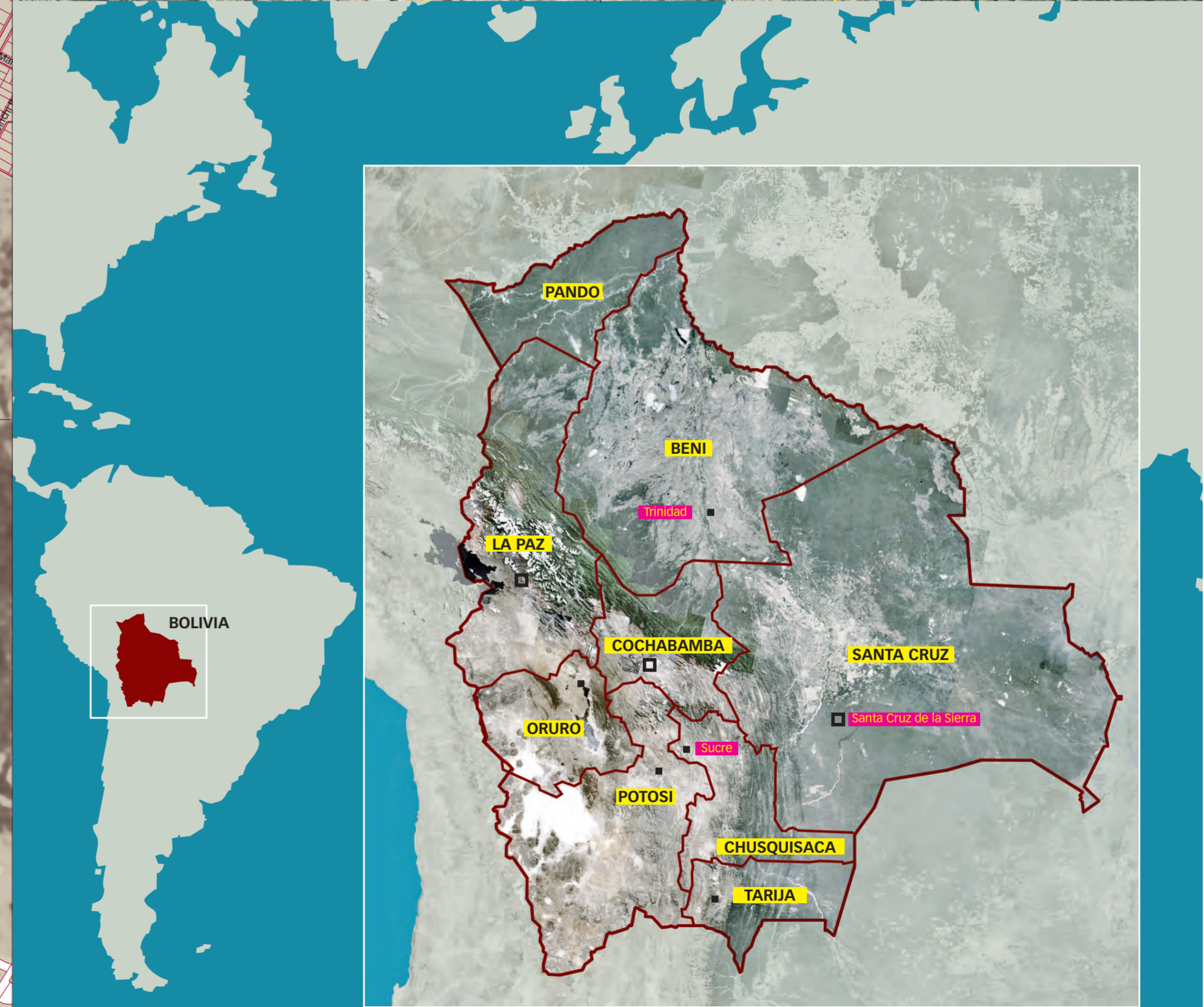
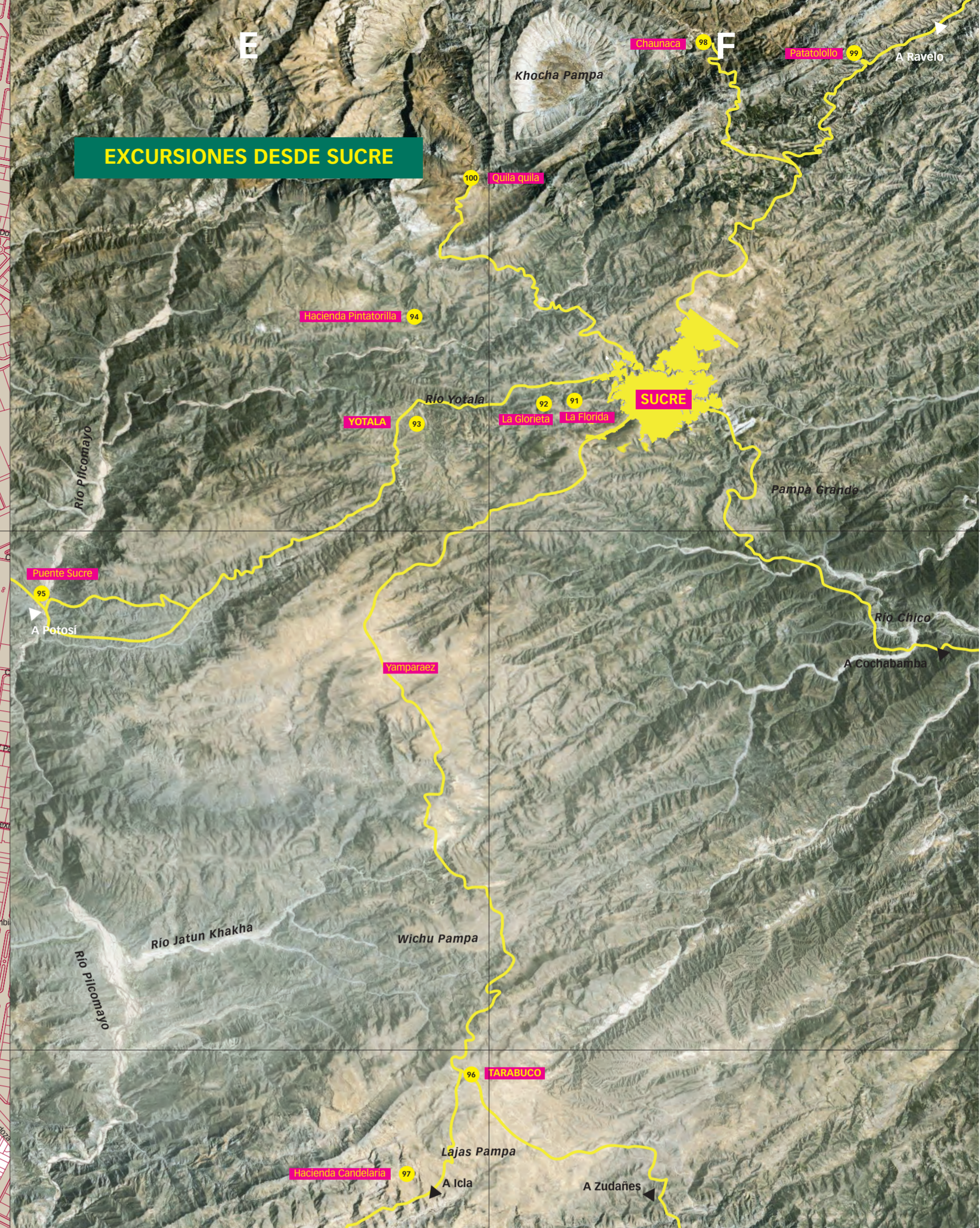
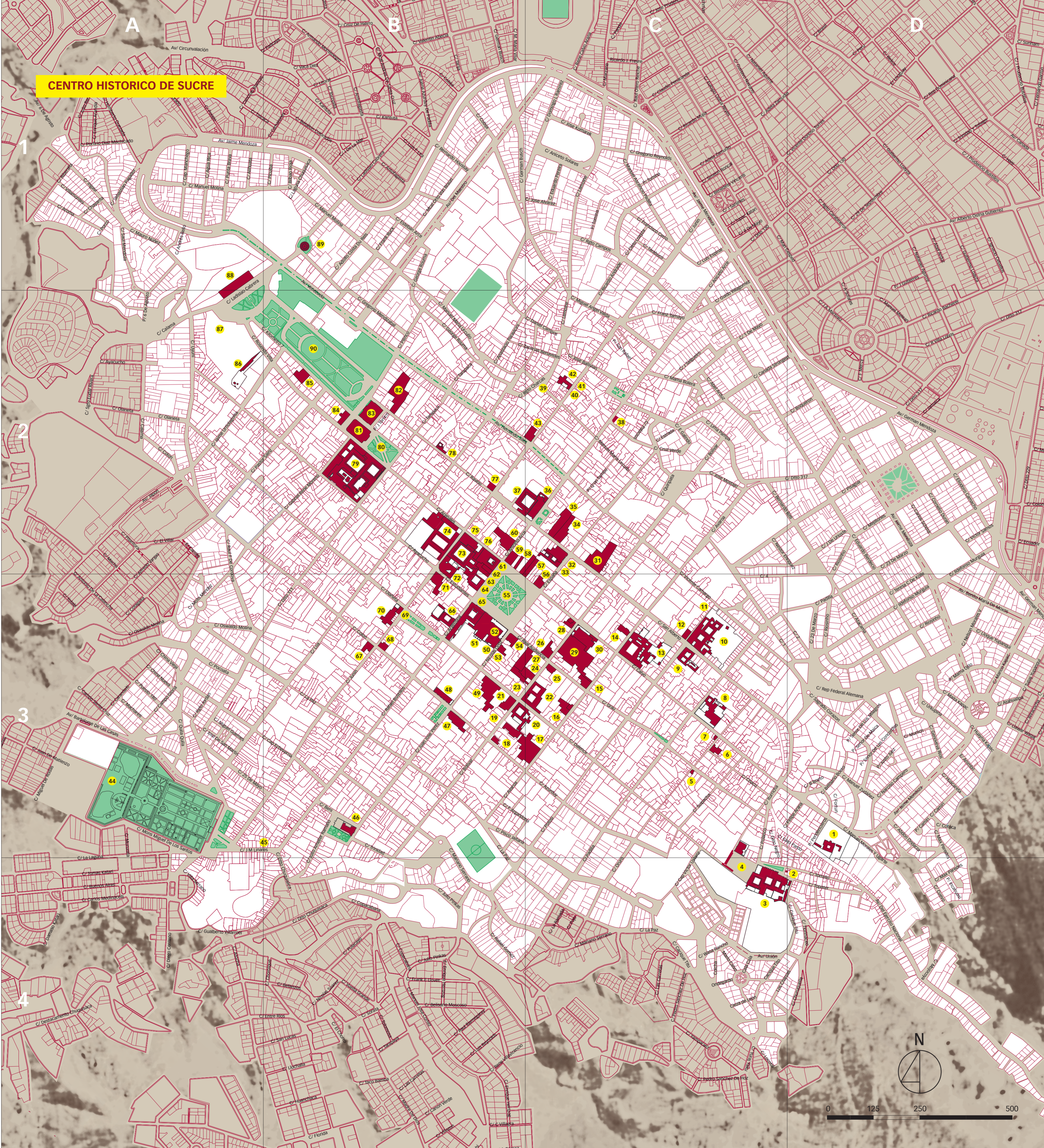

Plano guía de la publicación: Sucre (Chuquisaca, Bolivia)
Guía de arquitectura y paisaje. An architectural and landscape guide.
Bases cartográficas suministradas por la oficina del Plan de Rehabilitación de las Áreas Históricas de Sucre (IPRAHS).
Edición cartográfica y diseño: Juan Carlos Guzmán. B. La Paz, estudio. Cuidado editorial: Nicolás Ramírez Moreno.
Impresión: Escadón Impresores.
ISBN 978-84-7595-278-9.
D.L. SE-938-2012.
© De la presente edición: Junta de Andalucía, Consejería de Obras Públicas y Vivienda / Honorable Concejo Municipal de Sucre.