

CONSEJERÍA DE INNOVACIÓN, CIENCIA Y EMPRESA

Estadística TECI AÑO 2006



JUNTA DE ANDALUCÍA

*Elaboración: Unidad Estadística de la
Consejería de Innovación, Ciencia y Empresa*

Índice

	Página
Índice	1
Introducción.....	2
1. Estadísticas de certificados de instalación.....	3
1.1. Cls tramitados Sin Certificado Digital.	
1.2. Cls tramitados Con Certificado Digital.	
2. Comparativa del Total de Certificados tramitados.....	4
3. Estadísticas del Total de certificados de instalación.....	4
4. Evolución diaria de certificados de instalación tramitados y porcentaje de tramitaciones en días festivos.....	5

INTRODUCCIÓN

El Real Decreto 842/2002, de 2 de agosto, publicado en el Boletín Oficial del Estado de 18 de septiembre, aprueba el nuevo Reglamento Electrónico para Baja Tensión (REBT) y sus Instrucciones Técnicas Complementarias, estableciendo en su artículo 18 la documentación que deberá presentarse ante la Administración competente, para la puesta en servicio de las instalaciones. También indica dicho artículo que las Administraciones competentes deberán facilitar que esta documentación pueda ser presentada y registrada por procedimientos informáticos o telemáticos.

Por otra parte, el Decreto 59/2005, de 1 de marzo (BOJA 20.6.2005) de la Junta de Andalucía regula el procedimiento para la instalación, ampliación, traslado y puesta en funcionamiento de los establecimientos industriales, así como el control, responsabilidad y régimen sancionador de los mismos, contempla un procedimiento simplificado para la puesta en servicio de determinadas instalaciones que se recogen en su Anexo, modificado por Orden de 27 de mayo de 2005 (BOJA 20.6.2005), por la que se dictan normas de desarrollo del Decreto 59/2005, de 1 de marzo, para la tramitación de los expedientes de instalación, ampliación, traslado y puesta en servicio de industrias e instalaciones relacionadas en su anexo y su control, entre las que se encuentran ciertas instalaciones eléctricas de Baja Tensión.

Así, la Consejería de Innovación, Ciencia y Empresa, mediante la Orden de 24 de octubre de 2005, regula el procedimiento electrónico para la puesta en servicio de determinadas instalaciones de Baja Tensión. Concretamente, establece el procedimiento de presentación telemática de certificados de instalación para el establecimiento del suministro eléctrico, la puesta en servicio y modificaciones de determinadas instalaciones de baja tensión que no precisan elaboración de proyecto para su ejecución según el vigente Reglamento Electrónico de Baja Tensión (REBT).

Para ello, los usuarios deberán darse de alta en el sistema informático TECI donde cumplimentarán un formulario y accederán con o sin certificado digital a la cumplimentación de diversos datos como instalador autorizado (IA), representante legal del instalador, titular de certificados de cualificación individual (CCI), certificado de instalación (CI), memoria técnica de diseño asociada (MTD), etc.

Y deberán dirigirse a su correspondiente Delegación Provincial de la Consejería de Innovación, Ciencia y Empresa donde serán atendidos en el Servicio de Atención al Ciudadano (SAC) para la correspondiente validación de la documentación.

Fuente de información.

Servicio de Atención al Ciudadano (SAC).

Elaboración y edición.

Unidad Estadística.
Consejería de Innovación,
Ciencia y Empresa.

TABLA 1.1. CERTIFICADOS DE INSTALACIÓN TRAMITADOS SIN CERTIFICADO DIGITAL POR PROVINCIA Y MES

Provincia	Enero	Febrero	Marzo	Abril	Mayo	Junio	Julio	Agosto	Septiembre	Octubre	Noviembre	Diciembre	Total
Almería	2	1	1	0	1	0	4	0	4	12	7	6	38
Cádiz	10	1	1	2	1	0	4	1	1	0	0	1	22
Córdoba	0	77	157	112	125	136	126	58	77	53	78	38	1.037
Granada	82	93	28	36	16	6	14	17	31	0	6	13	342
Huelva	151	0	0	0	0	0	1	0	0	0	1	0	153
Jaén	3	0	0	1	0	2	6	13	0	0	0	0	25
Málaga	8	69	43	41	23	48	50	77	108	60	60	77	664
Sevilla	8	2	21	16	20	41	39	26	28	22	11	39	273
Total	264	243	251	208	186	233	244	192	249	147	163	174	2.554

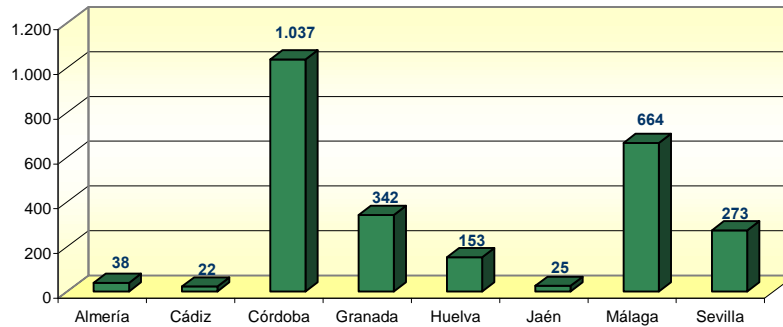
CI tramitados sin certificado**TABLA 1.2. CERTIFICADOS DE INSTALACIÓN TRAMITADOS CON CERTIFICADO DIGITAL POR PROVINCIA Y MES**

Provincia	Enero	Febrero	Marzo	Abril	Mayo	Junio	Julio	Agosto	Septiembre	Octubre	Noviembre	Diciembre	Total
Almería	136	241	769	584	914	1.602	2.120	1.361	1.581	1.651	1.890	1.645	14.494
Cádiz	415	879	1.209	971	1.505	1.592	1.657	1.668	1.528	1.773	1.918	1.464	16.579
Córdoba	202	267	379	507	815	1.507	1.588	1.656	1.590	1.633	1.787	1.440	13.371
Granada	639	1.106	1.704	1.489	2.008	2.082	2.179	2.131	1.985	2.159	2.248	2.029	21.759
Huelva	810	1.001	804	855	1.291	1.557	1.096	1.251	1.344	1.291	1.107	1.128	13.535
Jaén	64	203	347	338	579	1.081	1.278	1.323	1.290	1.533	1.502	1.363	10.901
Málaga	185	432	928	713	1.588	2.401	2.723	2.838	3.129	2.987	3.047	2.426	23.397
Sevilla	906	1.483	3.159	1.548	1.934	3.766	4.289	3.393	4.505	4.515	4.328	3.193	37.019
Total	3.357	5.612	9.299	7.005	10.634	15.588	16.930	15.621	16.952	17.542	17.827	14.688	151.055

CI tramitados con certificado

TABLA 2. COMPARATIVA DEL TOTAL DE CERTIFICADOS DE INSTALACIÓN TRAMITADOS SIN/CON CERTIFICADO DIGITAL

Provincia	Tram.Sin Cert.	Tram.Con Cert.
Almería	38	14.494
Cádiz	22	16.579
Córdoba	1.037	13.371
Granada	342	21.759
Huelva	153	13.535
Jaén	25	10.901
Málaga	664	23.397
Sevilla	273	37.019
Total	2.554	151.055

Comparativa tramitaciones

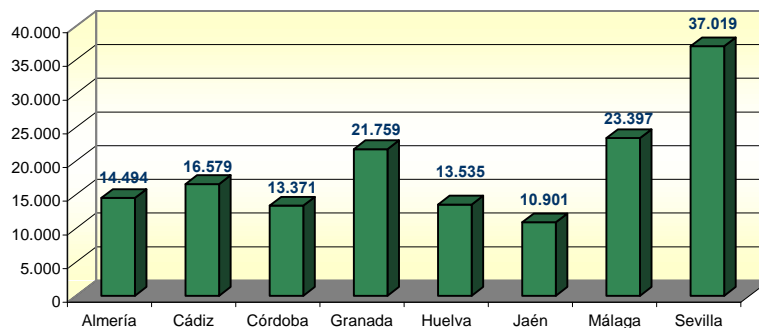

TABLA 3. TOTAL DE CERTIFICADOS DE INSTALACIÓN TRAMITADOS POR PROVINCIA Y MES

Provincia	Enero	Febrero	Marzo	Abril	Mayo	Junio	Julio	Agosto	Septiembre	Octubre	Noviembre	Diciembre	Total
Almería	138	242	770	584	915	1.602	2.124	1.361	1.585	1.663	1.897	1.651	14.532
Cádiz	425	880	1.210	973	1.506	1.592	1.661	1.669	1.529	1.773	1.918	1.465	16.601
Córdoba	202	344	536	619	940	1.643	1.714	1.714	1.667	1.686	1.865	1.478	14.408
Granada	721	1.199	1.732	1.525	2.024	2.088	2.193	2.148	2.016	2.159	2.254	2.042	22.101
Huelva	961	1.001	804	855	1.291	1.557	1.097	1.251	1.344	1.291	1.108	1.128	13.688
Jaén	67	203	347	339	579	1.083	1.284	1.336	1.290	1.533	1.502	1.363	10.926
Málaga	193	501	971	754	1.611	2.449	2.773	2.915	3.237	3.047	3.107	2.503	24.061
Sevilla	914	1.485	3.180	1.564	1.954	3.807	4.328	3.419	4.533	4.537	4.339	3.232	37.292
Total	3.621	5.855	9.550	7.213	10.820	15.821	17.174	15.813	17.201	17.689	17.990	14.862	153.609

Total CI tramitados por provincia

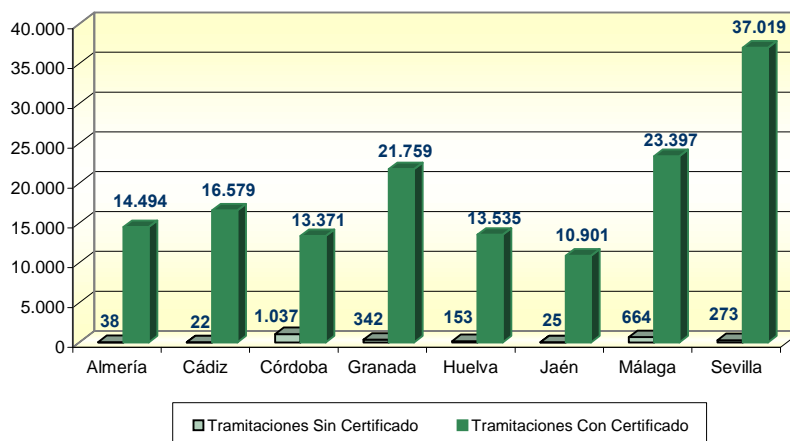
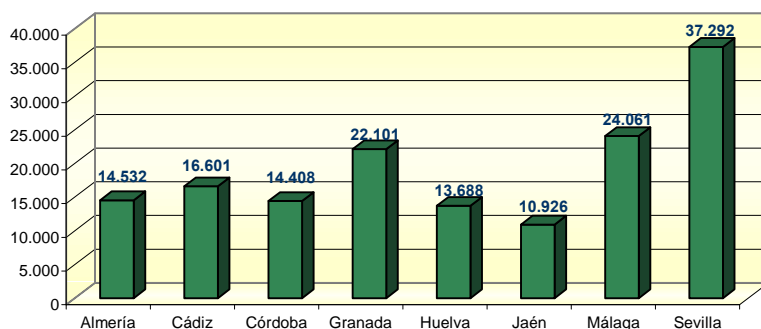

Total CI tramitados por mes

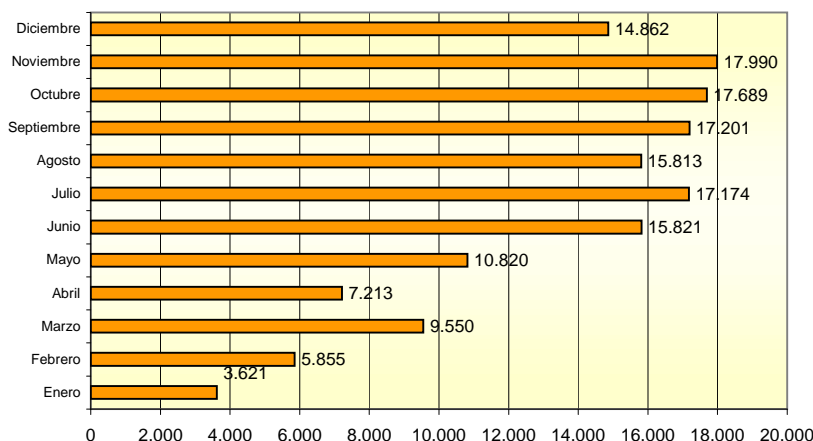

TABLA 4. EVOLUCIÓN DIARIA DE CERTIFICADOS DE INSTALACIÓN TRAMITADOS 2.006

Día	Enero	Febrero	Marzo	Abril	Mayo	Junio	Julio	Agosto	Septiembre	Octubre	Noviembre	Diciembre	TOTAL
Día 1	0	220	317	0	0	278	184	534	640	280	157	137	2.747
Día 2	0	198	470	0	387	492	191	1.037	112	896	671	0	4.454
Día 3	11	139	336	543	654	79	905	768	53	754	674	0	4.916
Día 4	0	70	56	436	526	106	864	759	786	1.099	221	0	4.923
Día 5	64	61	33	293	368	421	774	179	851	675	160	2.161	6.040
Día 6	17	221	426	401	93	636	791	129	728	880	773	353	5.448
Día 7	36	305	397	371	2	776	687	839	532	115	800	411	5.271
Día 8	14	166	384	82	431	622	129	910	733	130	701	158	4.460
Día 9	181	286	445	3	434	640	95	885	170	933	698	144	4.914
Día 10	196	285	290	317	508	110	671	772	91	901	698	127	4.966
Día 11	98	72	70	353	591	129	864	487	387	837	144	830	4.862
Día 12	199	38	32	208	317	656	680	203	717	197	124	1.007	4.378
Día 13	174	344	443	0	76	874	658	84	1.020	268	583	818	5.342
Día 14	26	300	316	0	60	857	402	296	802	0	720	947	4.726
Día 15	6	303	414	0	435	587	0	83	674	0	590	943	4.035
Día 16	119	0	396	0	441	522	0	512	109	1.133	833	135	4.200
Día 17	172	570	345	424	424	112	540	754	112	464	690	214	4.821
Día 18	198	70	52	479	449	77	876	460	900	1.105	223	702	5.591
Día 19	197	41	33	559	320	688	978	81	1.137	693	215	0	4.942
Día 20	189	383	405	431	120	820	803	49	718	708	904	1.500	7.030
Día 21	52	537	369	356	73	794	697	636	551	205	934	834	6.038
Día 22	89	402	346	67	396	675	206	661	1.147	146	439	614	5.188
Día 23	168	390	374	1	449	774	78	586	0	723	1.138	98	4.779
Día 24	203	84	421	448	120	222	563	608	0	758	703	48	4.178
Día 25	173	0	280	431	807	0	1.149	499	564	487	149	42	4.581
Día 26	231	0	56	456	444	748	867	137	1.055	988	140	581	5.703
Día 27	204	209	424	365	123	717	764	106	967	613	895	753	6.140
Día 28	124	161	433	189	3	1.013	627	640	875	127	1.054	685	5.931
Día 29	78	0	462	0	534	727	237	622	616	118	899	478	4.771
Día 30	193	0	403	0	593	669	0	794	154	683	1.060	88	4.637
Día 31	209	0	323	0	642	0	893	703	0	773	0	54	3.597
Total	3.621	5.855	9.551	7.213	10.820	15.821	17.173	15.813	17.201	17.689	17.990	14.862	153.609
Total festivos	204	301	154	4	138	312	364	451	256	674	804	996	4.658
%Tram. fest.	5,63%	5,14%	1,61%	0,06%	1,28%	1,97%	2,12%	2,85%	1,49%	3,81%	4,47%	6,70%	3,03%