

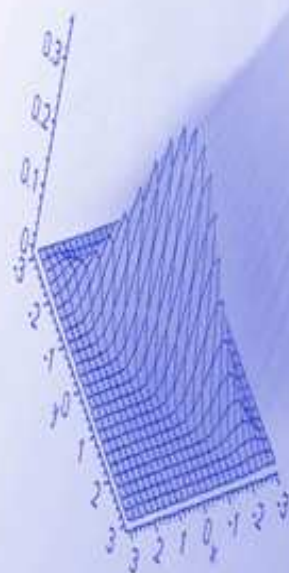

JUNTA DE ANDALUCÍA

CONSEJERÍA DE INNOVACIÓN, CIENCIA Y EMPRESA

Estadística TECI
Octubre 2009



Unidad Estadística



1.	Introducción.....	3
2.	Tablas y gráficos	4
	T1. Certificados de instalación tramitados por provincia y tipo de tramitación.....	4
	G1.1. Certificados de instalación tramitados sin firma digital.....	4
	G1.2. Certificados de instalación tramitados con firma digital.....	5
	G1.3. Certificados de instalación tramitados por provincia.....	5
	G1.4. Certificados de instalación tramitados por tipo de tramitación.....	6
	T2. Certificados de instalación tramitados según día	6
	G2. Certificados de instalación tramitados según día	6
	T3. Certificados de instalación tramitados por meses y tipo de tramitación.....	7
	G3.1. Certificados de instalación tramitados por meses y tipo de tramitación	7
	G3.2. Certificados de instalación tramitados por meses y tipo de tramitación	7
	T4. Certificados de instalación tramitados por uso	8
	G4. Certificados de instalación tramitados por uso	8
	T5. Certificados de instalación tramitados por provincia y uso	9
	G5. Certificados de instalación tramitados por provincia y uso	9
	T6. Desglose de certificados de instalación destinados al uso establecimiento con actividad económica	10
	G6. Desglose de certificados de instalación destinados al uso establecimiento con actividad económica	10
	T7. Certificados de instalación por tipo de instalación y provincia	11
	G7. Certificados de instalación por tipo de instalación	11
	T8. Certificados de instalación por provincia y tipo de certificado.....	12
	G8. Certificados de instalación por provincia y tipo de certificado.....	12
	T9. Certificados de instalación por uso y tipo de certificado.....	13
	G9. Certificados de instalación por uso y tipo de certificado.....	13
	G10. Evolución de los certificados por tipo de certificado	14
	G11. Evolución de los certificados por uso.....	14

1. Introducción

En cumplimiento de la Ley del Plan Estadístico de Andalucía 2007-2010 donde se designa responsable de la elaboración y difusión de la actividad estadística de la Consejería de Innovación, Ciencia y Empresa a la Unidad Estadística se presenta la siguiente publicación donde se ofrecen datos de las tramitaciones de Certificados de Instalación de Baja Tensión correspondientes al mes de octubre de 2009.

La política de Administración Inteligente (i-Administración) del Plan de Innovación y Modernización de Andalucía pretende alcanzar una organización digital de la Administración Pública de la Junta de Andalucía eficaz y eficiente y que optimice las relaciones con el ciudadano.

Dentro de esta política, la Consejería de Innovación, Ciencia y Empresa, mediante la Orden de 24 de octubre de 2005, establece el procedimiento electrónico de presentación de la documentación técnica requerida para la puesta en servicio de determinadas instalaciones de Baja Tensión que no requieren de proyecto para su ejecución según el vigente Reglamento Electrónico de Baja Tensión (REBT).

Para ello, los usuarios deberán darse de alta en el sistema informático TECI donde cumplimentarán un formulario y accederán con o sin certificado digital a la cumplimentación de diversos datos como instalador autorizado (IA), representante legal del instalador, titular de certificados de cualificación individual (CCI), certificado de instalación (CI), memoria técnica de diseño asociada (MTD), etc.

El Decreto 183/2003, de 24 de junio, por el que se regula la información y atención al ciudadano y la tramitación de procedimientos administrativos por medios electrónicos (internet), define **procedimiento administrativo electrónico**, como aquel que permite a los interesados realizar sus trámites en la red y recibir también por esta misma vía la respuesta de la Administración.

Fuente de información:

D.Gral de Industria, Energía y Minas.

Consejería de Innovación, Ciencia y Empresa

Elaboración y edición:

Unidad Estadística.

Consejería de Innovación, Ciencia y Empresa

2. Tablas y gráficos

T1. Certificados de instalación tramitados por provincia y tipo de tramitación

Provincia	Sin firma digital	Con firma digital	Total
Almería	-	783	783
Cádiz	-	1.249	1.249
Córdoba	40	1.356	1.396
Granada	-	1.135	1.135
Huelva	-	718	718
Jaén	-	851	851
Málaga	39	1.923	1.962
Sevilla	12	3.043	3.055
Total	91	11.058	11.149

G1.1. Certificados de instalación tramitados sin firma digital

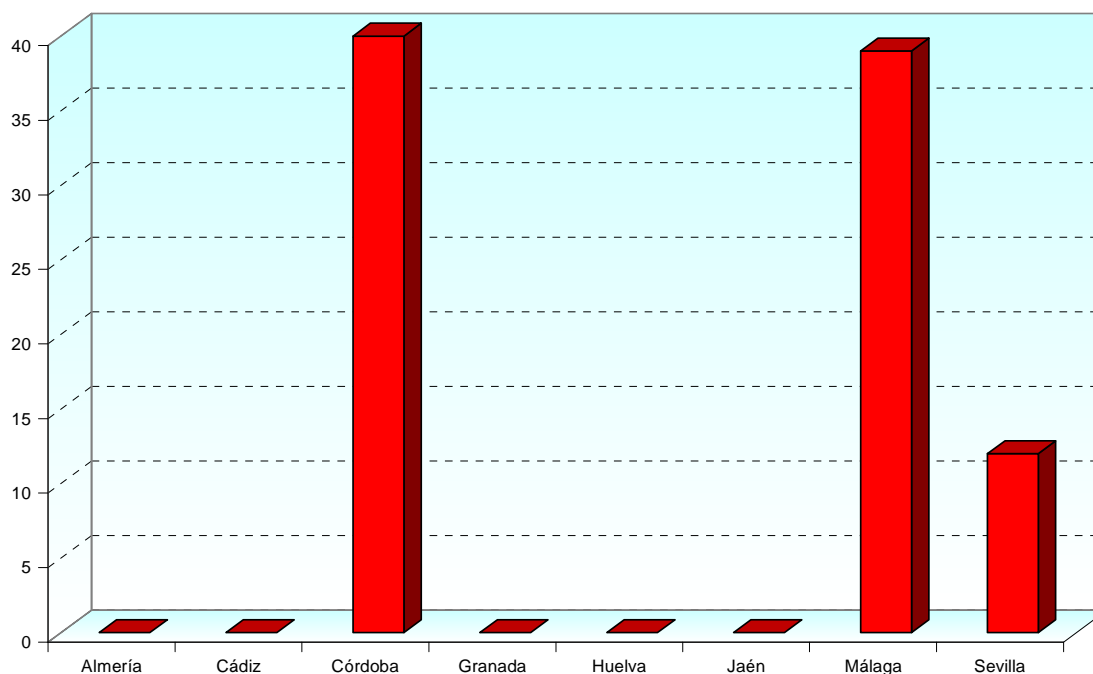

G1.2. Certificados de instalación tramitados con firma digital

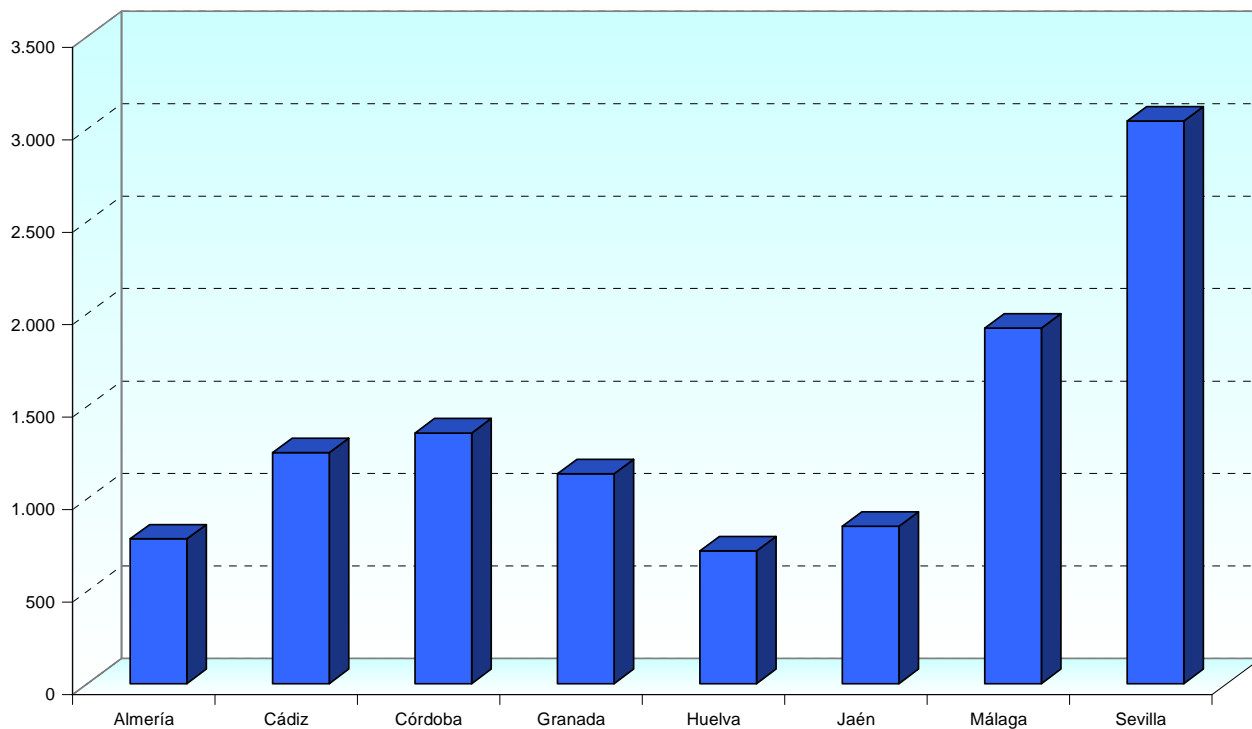

G1.3. Certificados de instalación tramitados por provincia

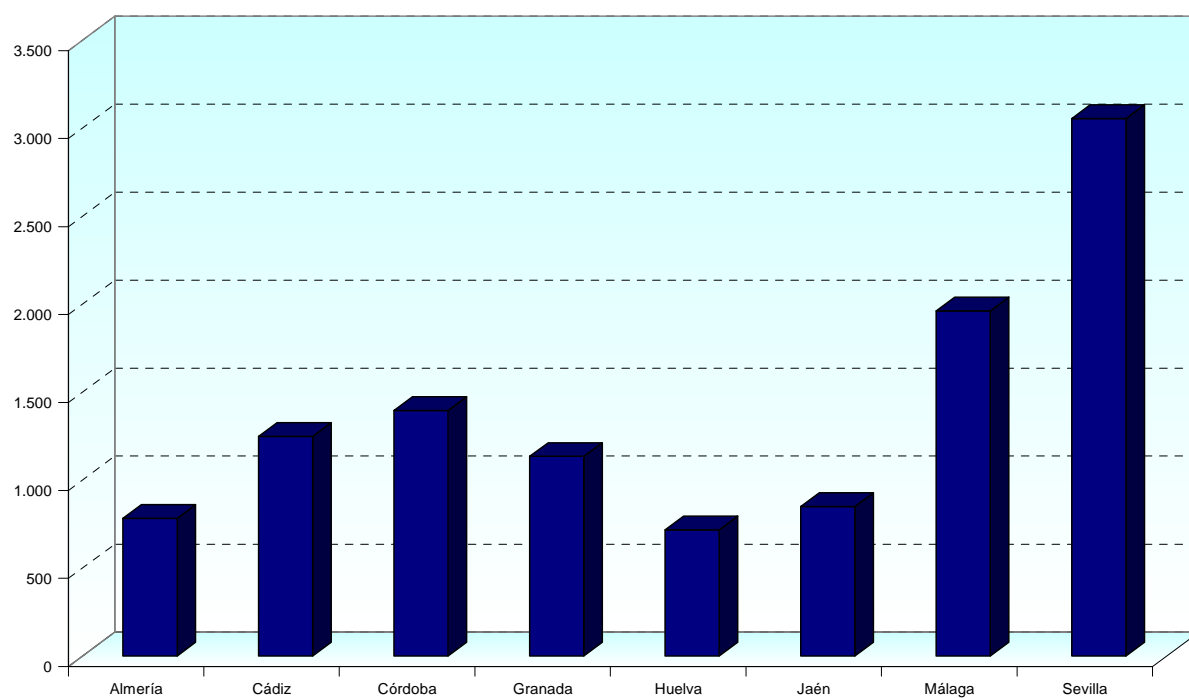

G1.4. Certificados de instalación tramitados por tipo de tramitación

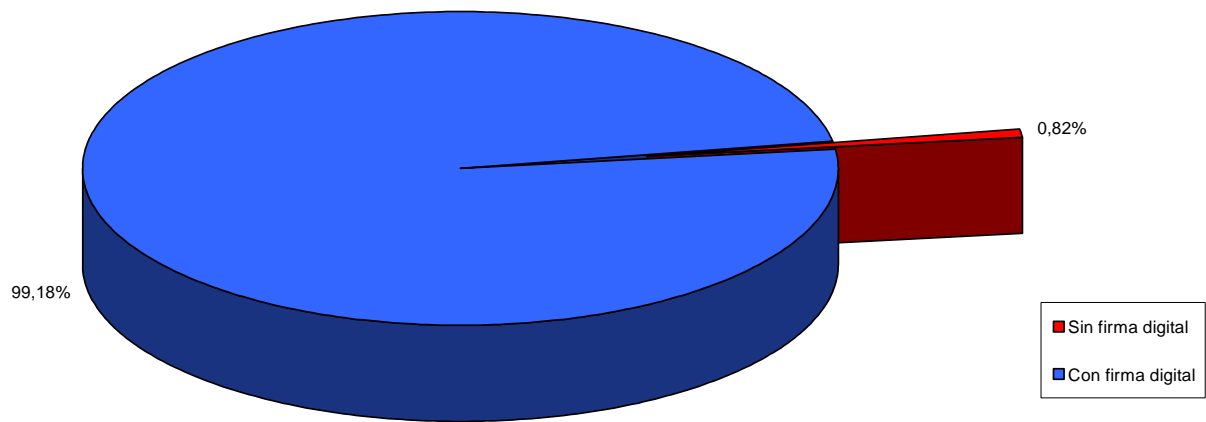

T2. Certificados de instalación tramitados según día

Días	Número de días	Sin firma digital	Con firma digital	Total
Festivos	5	-	314	314
Laborables	26	91	10.744	10.835
Total	31	91	11.058	11.149

G2. Certificados de instalación tramitados según día

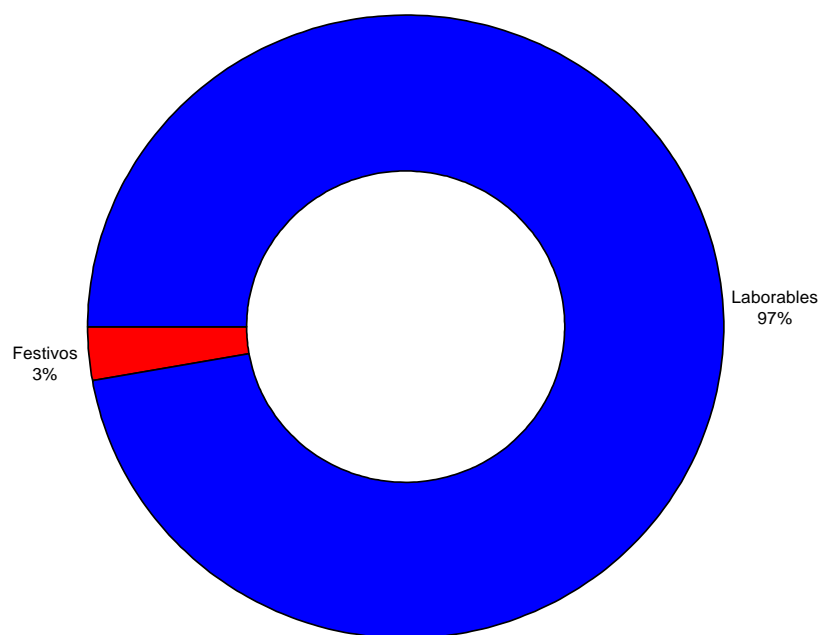

T3. Certificados de instalación tramitados por meses y tipo de tramitación

Mes	Sin firma digital	Con firma digital	Total
Enero	35	10.871	10.906
Febrero	86	11.923	12.009
Marzo	86	13.674	13.760
Abril	157	12.732	12.889
Mayo	138	12.612	12.750
Junio	54	12.981	13.035
Julio	113	14.170	14.283
Agosto	50	10.400	10.450
Septiembre	69	11.455	11.524
Octubre	91	11.058	11.149
Noviembre			
Diciembre			
Total	879	121.876	122.755

G3.1. Certificados de instalación tramitados por meses y tipo de tramitación

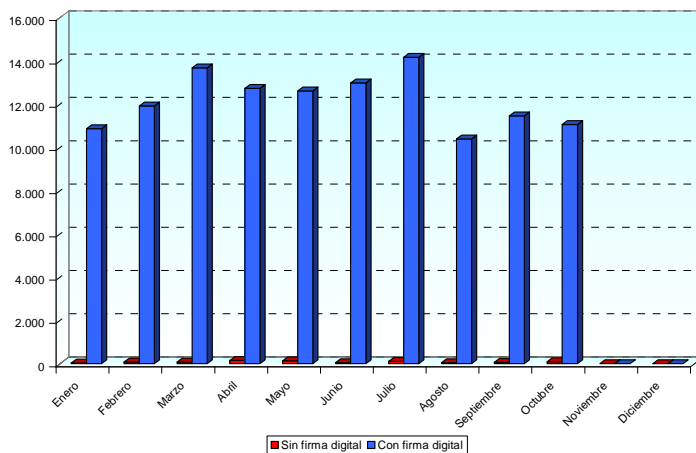

G3.2. Certificados de instalación tramitados por meses y tipo de tramitación

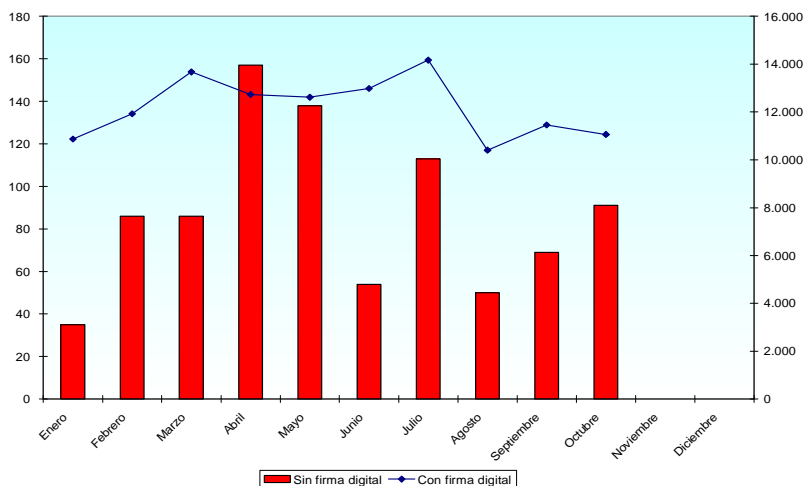

T4. Certificados de instalación tramitados por uso

Uso	Certificados
Vivienda individual	95
Establecimiento con actividad económica	176
Alumbrado exterior	8
Alumbrado festivo de calles y análogos	377
Atracción de feria	2.418
Caseta o stand de feria	3
Fuente	166
Garajes con ventilación natural de hasta 5 plazas	74
Instalación de enlace	6
Piscina	476
Usos comunes	7.350
Total	11.149

G4. Certificados de instalación tramitados por uso

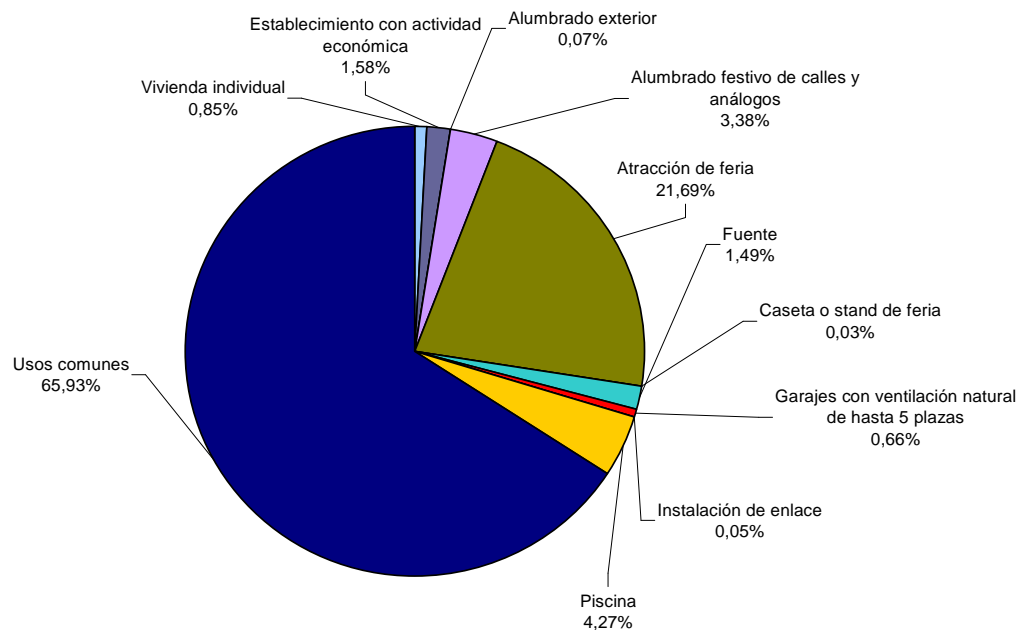

T5. Certificados de instalación tramitados por provincia y uso

Provincia	Vivienda individual	Establecimiento con actividad económica	Otros usos	Total
Almería	451	194	138	783
Cádiz	889	265	95	1.249
Córdoba	850	336	210	1.396
Granada	714	296	125	1.135
Huelva	422	99	197	718
Jaén	488	166	197	851
Málaga	1.273	474	215	1.962
Sevilla	2.263	588	204	3.055
Total	7.350	2.418	1.381	11.149

G5. Certificados de instalación tramitados por provincia y uso

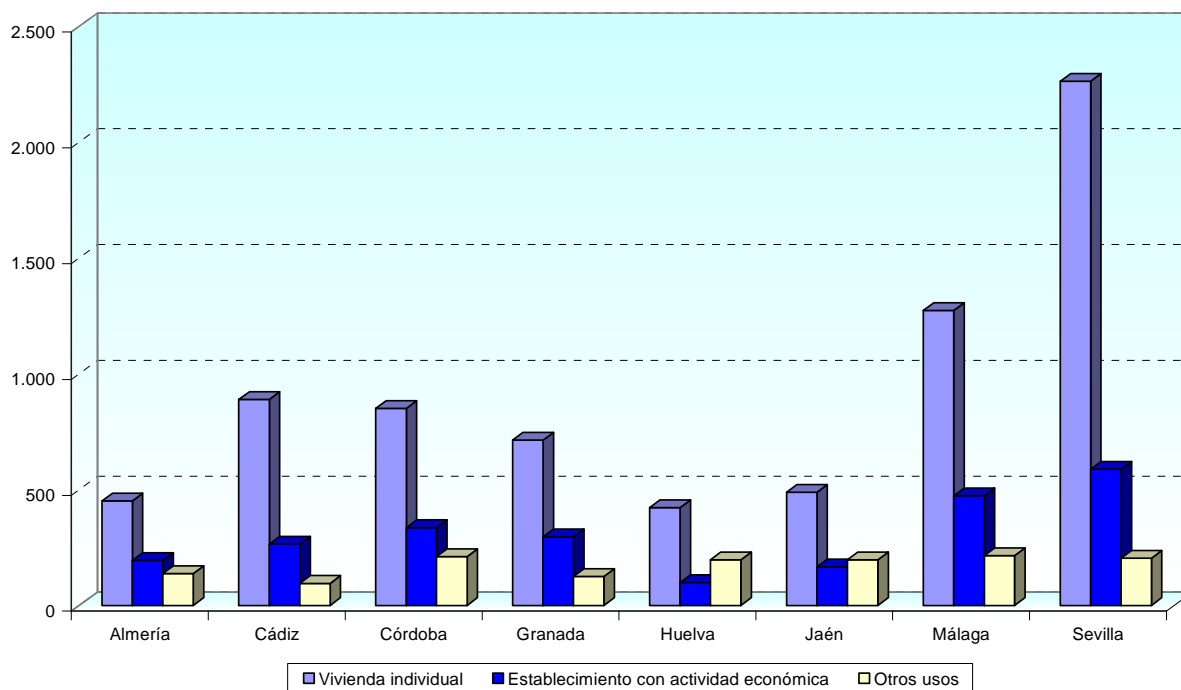

T6. Desglose de certificados de instalación destinados al uso establecimiento con actividad económica

Rama	Certificados destinados a establecimientos
Agraria	221
Industria y Energía	125
Construcción	562
Comercio	502
Resto de servicios	1.008
Total	2.418

G6. Desglose de certificados de instalación destinados al uso establecimiento con actividad económica

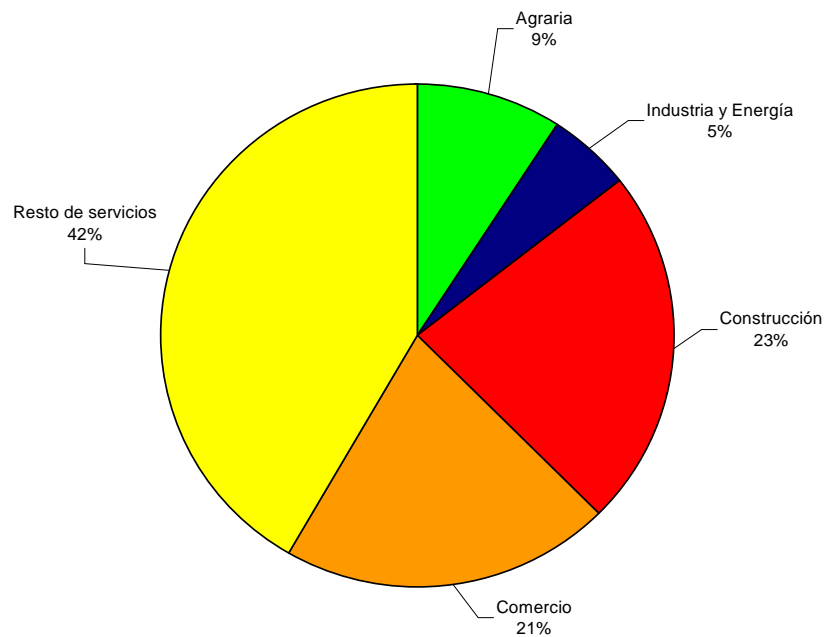

T7. Certificados de instalación por tipo de instalación y provincia

Tipo de instalación	Almería	Cádiz	Córdoba	Granada	Huelva	Jaén	Málaga	Sevilla	Total
Industria	-	3	10	10	2	2	1	2	30
Extracción elevac. de agua	-	-	-	-	-	-	2	-	2
Local húmedo	46	6	13	19	5	5	52	9	155
Local polvoriento	22	4	11	28	5	8	21	12	111
Riesgo de corrosión	1	-	-	-	-	-	3	-	4
Conductores para caldeo	-	-	1	-	-	-	-	-	1
Local mojado	-	-	2	2	-	3	15	1	23
Temporal para locales abiertos	73	9	67	45	157	107	92	37	587
Temporal para obras	32	69	103	78	18	100	87	126	613
Edificios de vivienda	206	654	503	332	222	275	735	1.183	4.110
Locales comerciales sin pública concurrencia	82	119	171	130	58	57	210	290	1.117
Oficinas sin pública concurrencia	14	39	24	25	6	9	53	180	350
Viviendas unifamiliares	288	320	445	421	229	244	658	1.170	3.775
Garajes con ventilación natural	9	12	33	25	11	34	12	23	159
Alumbrado exterior	10	14	11	16	5	6	18	19	99
Piscinas y fuentes	-	-	2	4	-	1	3	3	13
Total	783	1.249	1.396	1.135	718	851	1.962	3.055	11.149

G7. Certificados de instalación por tipo de instalación

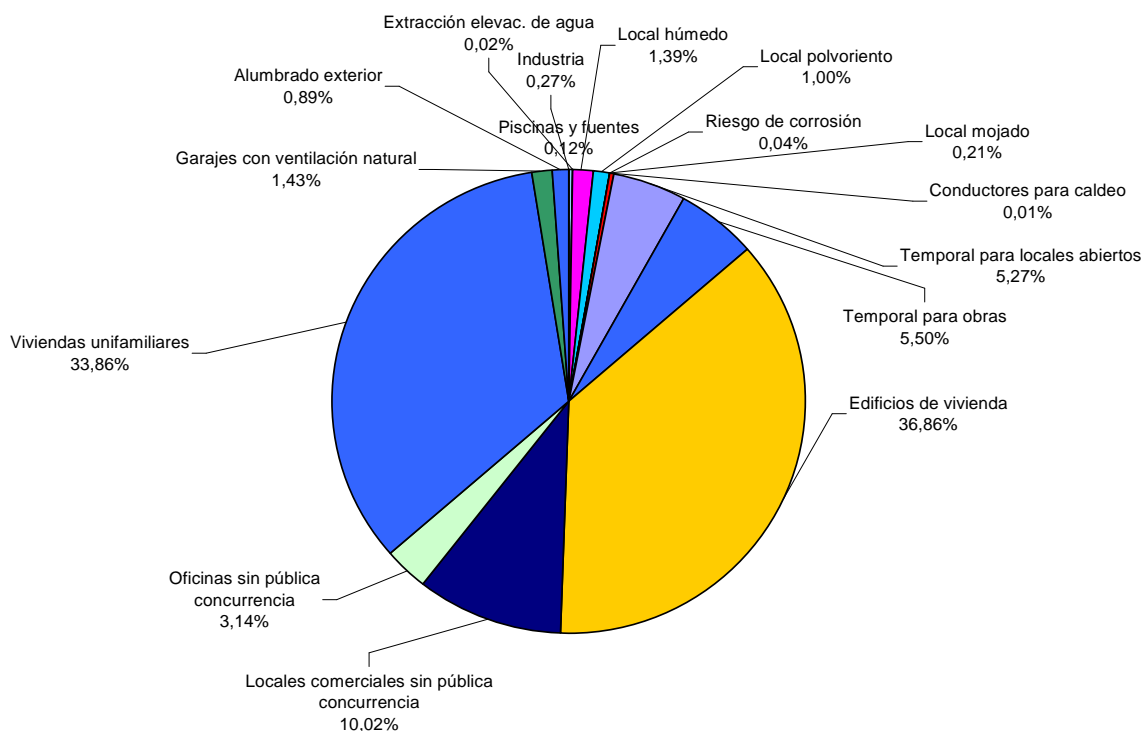

T8. Certificados de instalación por provincia y tipo de certificado

Provincia	Nueva	Ampliación	Modificación	Total
Almería	602	35	146	783
Cádiz	665	28	556	1.249
Córdoba	765	64	567	1.396
Granada	792	12	331	1.135
Huelva	574	16	128	718
Jaén	616	23	212	851
Málaga	1.194	31	737	1.962
Sevilla	2.398	37	620	3.055
Total	7.606	246	3.297	11.149

G8. Certificados de instalación por provincia y tipo de certificado

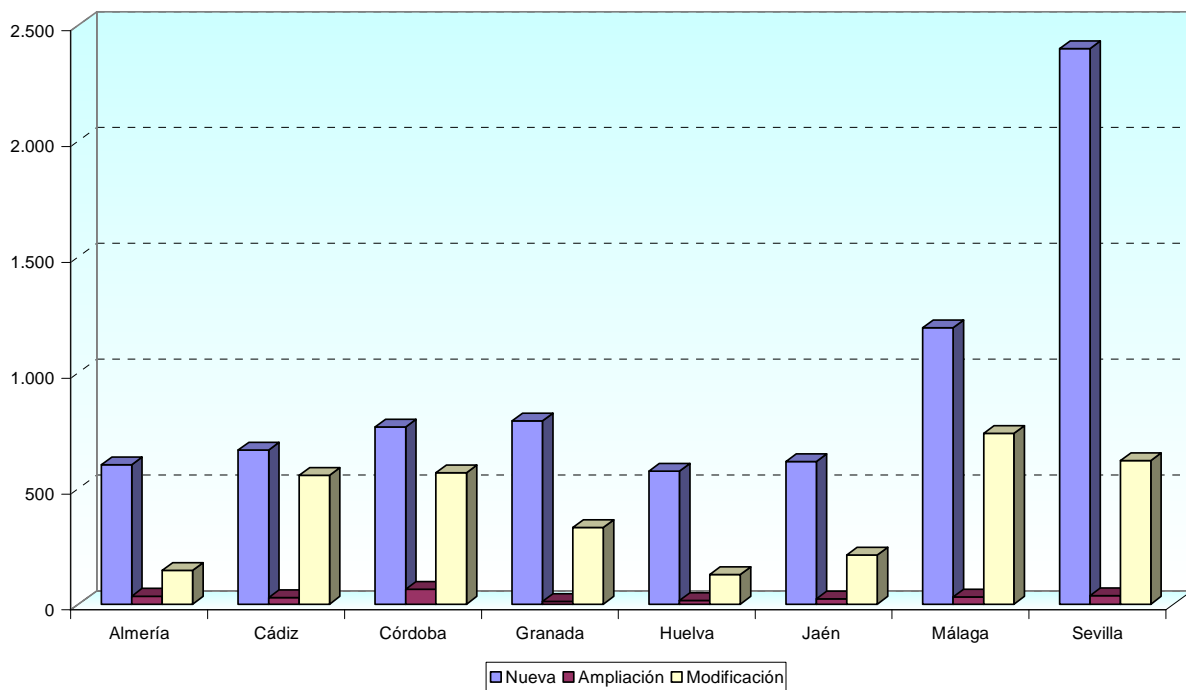

T9. Certificados de instalación por uso y tipo de certificado

Uso	Nueva	Ampliación	Modificación	Total
Vivienda individual	4.633	164	2.553	7.350
Establecimiento con actividad económica	1.802	51	565	2.418
Alumbrado exterior	71	11	13	95
Alumbrado festivo de calles y análogos	176	-	-	176
Atracción de feria	6	-	2	8
Caseta o stand de feria	367	-	10	377
Fuente	3	-	-	3
Garajes con ventilación natural de hasta 5 plazas	149	1	16	166
Instalación de enlace	53	-	21	74
Piscina	3	-	3	6
Usos comunes	343	19	114	476
Total	7.606	246	3.297	11.149

G9. Certificados de instalación por uso y tipo de certificado

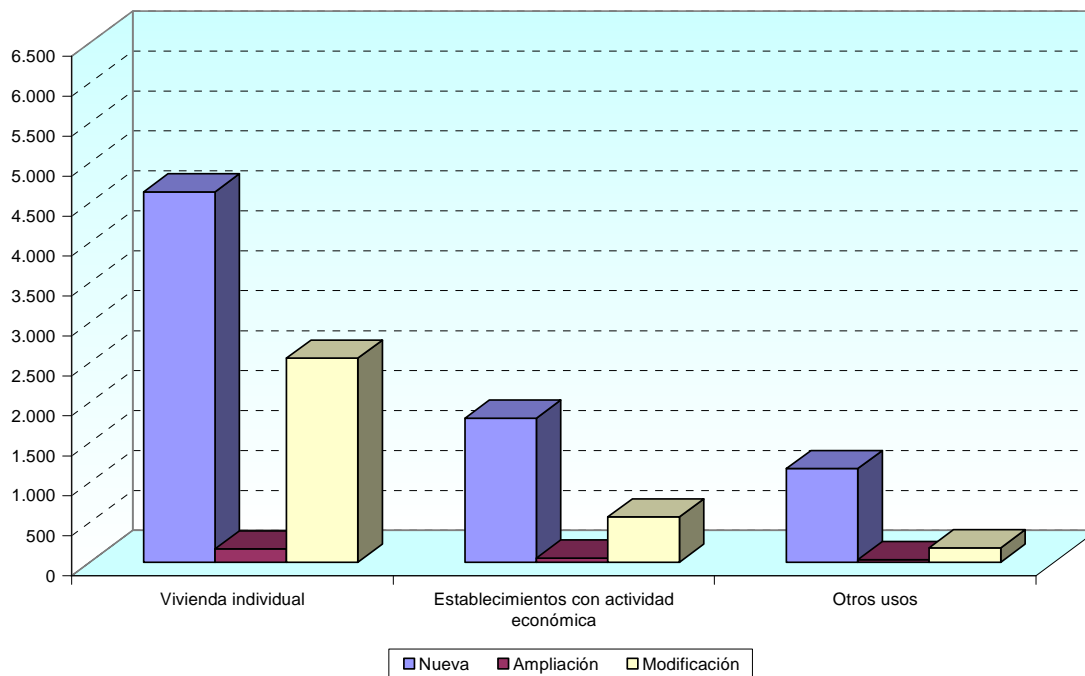

G10. Evolución de los certificados por tipo de certificado

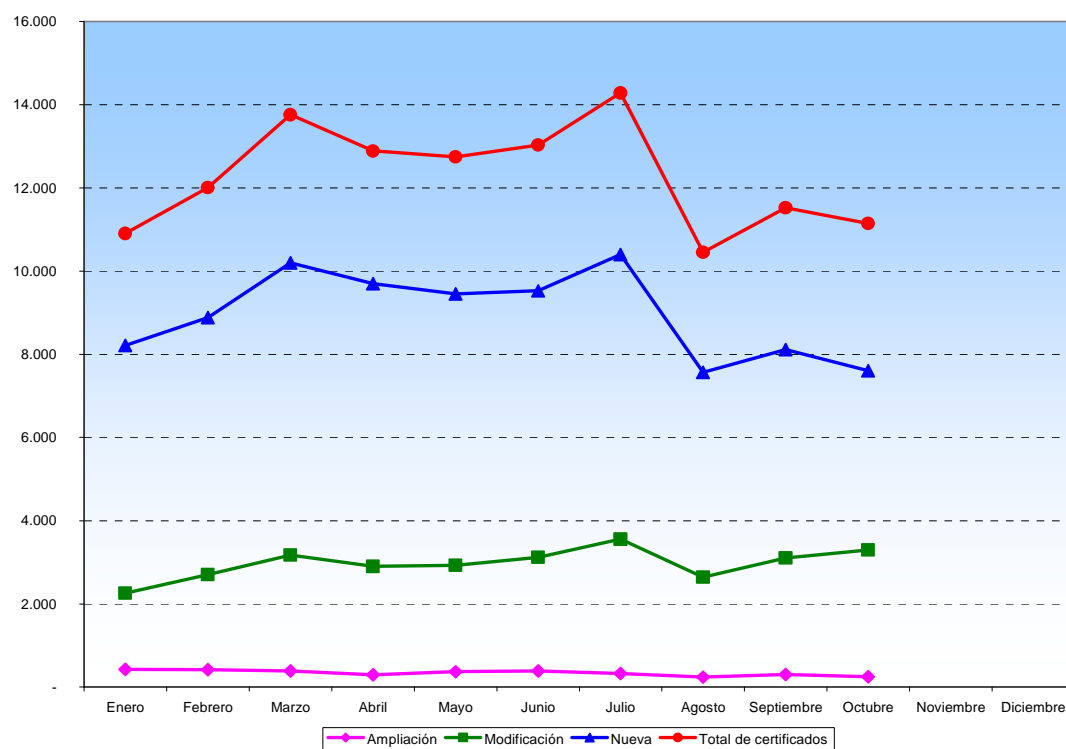

G11. Evolución de los certificados por uso

