

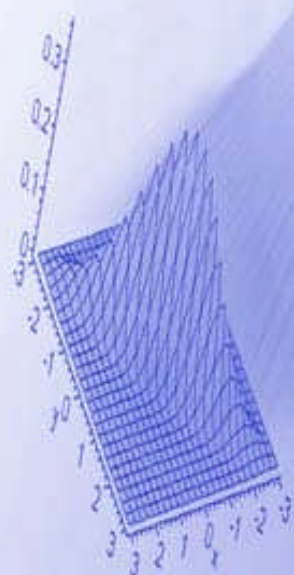

JUNTA DE ANDALUCÍA

CONSEJERÍA DE ECONOMÍA, INNOVACIÓN Y CIENCIA

Estadística TECI
Diciembre 2010



Unidad Estadística



Índice

1. Introducción
2. Tablas y gráficos
 - T1. Certificados de instalación tramitados por provincia y tipo de tramitación
 - G1.1. Certificados de instalación tramitados sin firma digital
 - G1.2. Certificados de instalación tramitados con firma digital
 - G1.3. Certificados de instalación tramitados por provincia
 - G1.4. Certificados de instalación tramitados por tipo de tramitación
 - T2. Certificados de instalación tramitados según día
 - G2. Certificados de instalación tramitados según día
 - T3. Certificados de instalación tramitados por meses y tipo de tramitación
 - G3.1. Certificados de instalación tramitados por meses y tipo de tramitación
 - G3.2. Certificados de instalación tramitados por meses y tipo de tramitación
 - T4. Certificados de instalación tramitados por uso
 - G4. Certificados de instalación tramitados por uso
 - T5. Certificados de instalación tramitados por provincia y uso
 - G5.1 Certificados de instalación tramitados por provincia y uso
 - G5.2 Mapa de certificados de instalación tramitados por provincia y uso
 - T6. Desglose de certificados de instalación destinados al uso establecimiento con actividad económica
 - G6. Desglose de certificados de instalación destinados al uso establecimiento con actividad económica
 - T7. Certificados de instalación por tipo de instalación y provincia
 - G7. Certificados de instalación por tipo de instalación
 - T8. Certificados de instalación por provincia y tipo de certificado
 - G8.1 Certificados de instalación por provincia y tipo de certificado
 - G8.2 Mapa de certificados de instalación por provincia y tipo de certificado
 - T9. Certificados de instalación por uso y tipo de certificado
 - G9. Certificados de instalación por uso y tipo de certificado
 - G10. Evolución de los certificados por tipo de certificado
 - G11. Evolución de los certificados por uso



1. Introducción

En cumplimiento de la Ley del Plan Estadístico de Andalucía 2007-2010 donde se designa responsable de la elaboración y difusión de la actividad estadística de la Consejería de Economía, Innovación y Ciencia a la Unidad Estadística se presenta la siguiente publicación donde se ofrecen datos de las tramitaciones de Certificados de Instalación de Baja Tensión correspondientes al mes de diciembre de 2010.

La política de Administración Inteligente (i-Administración) del Plan de Innovación y Modernización de Andalucía pretende alcanzar una organización digital de la Administración Pública de la Junta de Andalucía eficaz y eficiente y que optimice las relaciones con el ciudadano.

Dentro de esta política, la Consejería de Economía, Innovación y Ciencia, mediante la Orden de 24 de octubre de 2005, establece el procedimiento electrónico de presentación de la documentación técnica requerida para la puesta en servicio de determinadas instalaciones de Baja Tensión que no requieren de proyecto para su ejecución según el vigente Reglamento Electrónico de Baja Tensión (REBT).

Para ello, los usuarios deberán darse de alta en el sistema informático TECI donde cumplimentarán un formulario y accederán con o sin certificado digital a la cumplimentación de diversos datos como instalador autorizado (IA), representante legal del instalador, titular de certificados de cualificación individual (CCI), certificado de instalación (CI), memoria técnica de diseño asociada (MTD), etc.

El Decreto 183/2003, de 24 de junio, por el que se regula la información y atención al ciudadano y la tramitación de procedimientos administrativos por medios electrónicos (internet), define **procedimiento administrativo electrónico**, como aquel que permite a los interesados realizar sus trámites en la red y recibir también por esta misma vía la respuesta de la Administración.

Fuente de información:

D.Gral de Industria, Energía y Minas.

Consejería de Economía, Innovación y Ciencia

Elaboración y edición:

Unidad Estadística.

Consejería de Economía, Innovación y Ciencia



2. Tablas y gráficos.

T1. Certificados de instalación tramitados por provincia y tipo de tramitación

Provincia	Sin firma digital	Con firma digital	Total
Almería	-	938	938
Cádiz	1	1.240	1.241
Córdoba	17	1.419	1.436
Granada	3	1.550	1.553
Huelva	-	656	656
Jaén	26	1.257	1.283
Málaga	15	2.578	2.593
Sevilla	8	2.460	2.468
Total	70	12.098	12.168

G1.1. Certificados de instalación tramitados sin firma digital

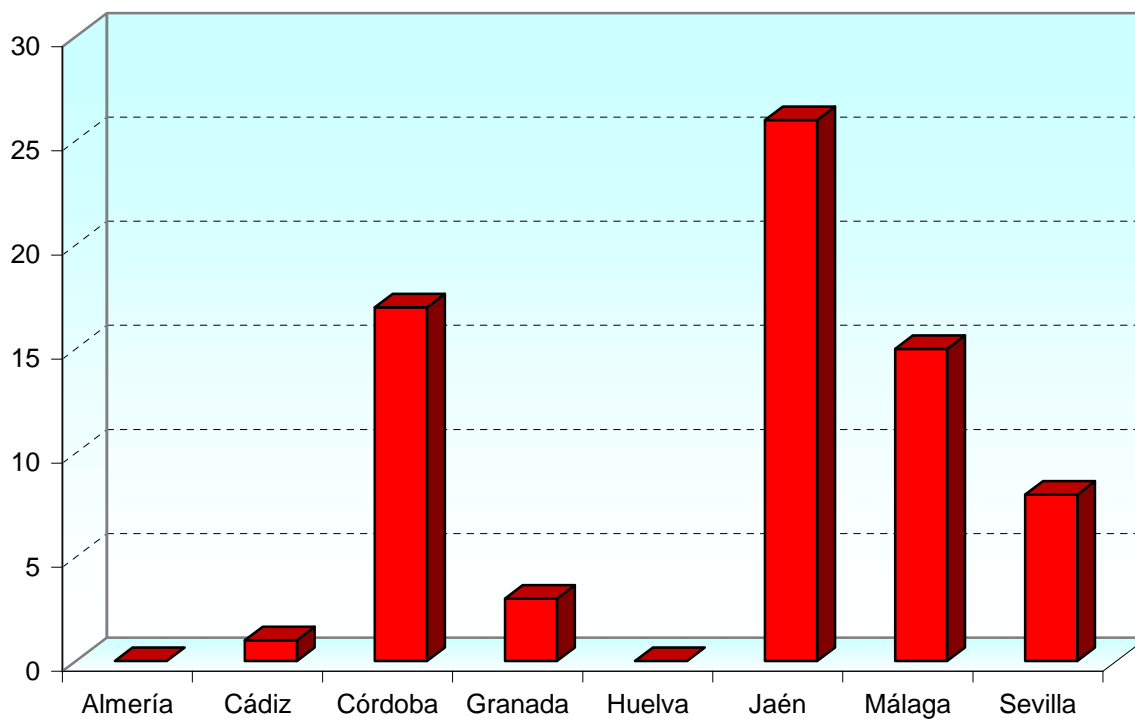

G1.2. Certificados de instalación tramitados con firma digital

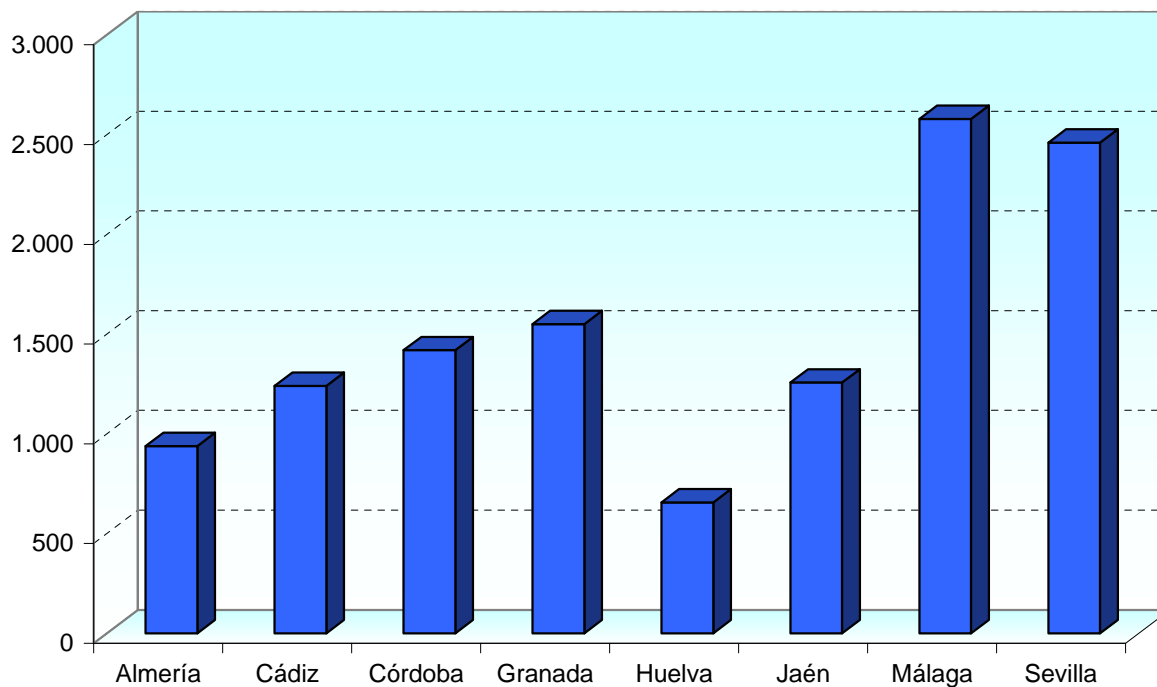

G1.3. Certificados de instalación tramitados por provincia

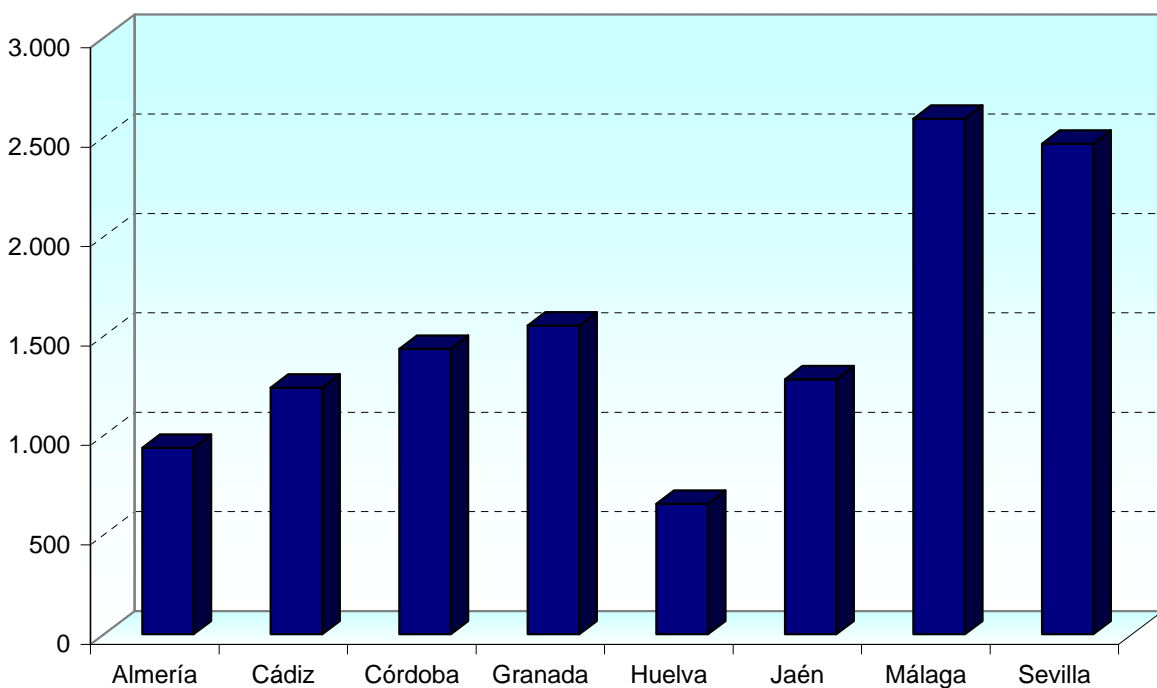



G1.4. Certificados de instalación tramitados por tipo de tramitación

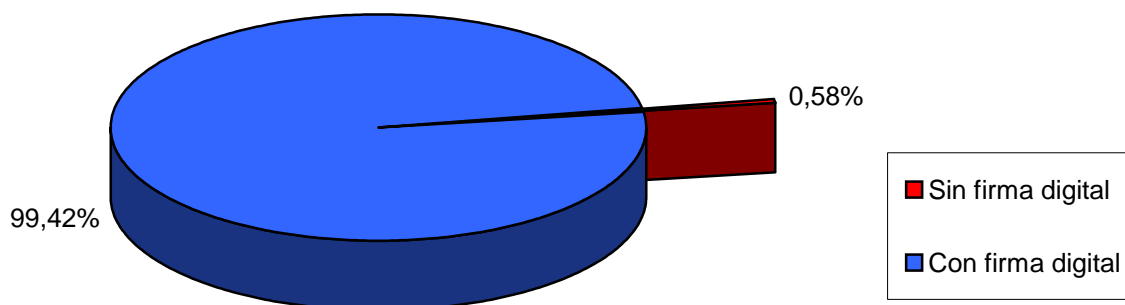

T2. Certificados de instalación tramitados según día

Días	Número de días	Sin firma digital	Con firma digital	Total
Festivos	7	-	686	686
Laborables	24	70	11.412	11.482
Total	31	70	12.098	12.168

G2. Certificados de instalación tramitados según día

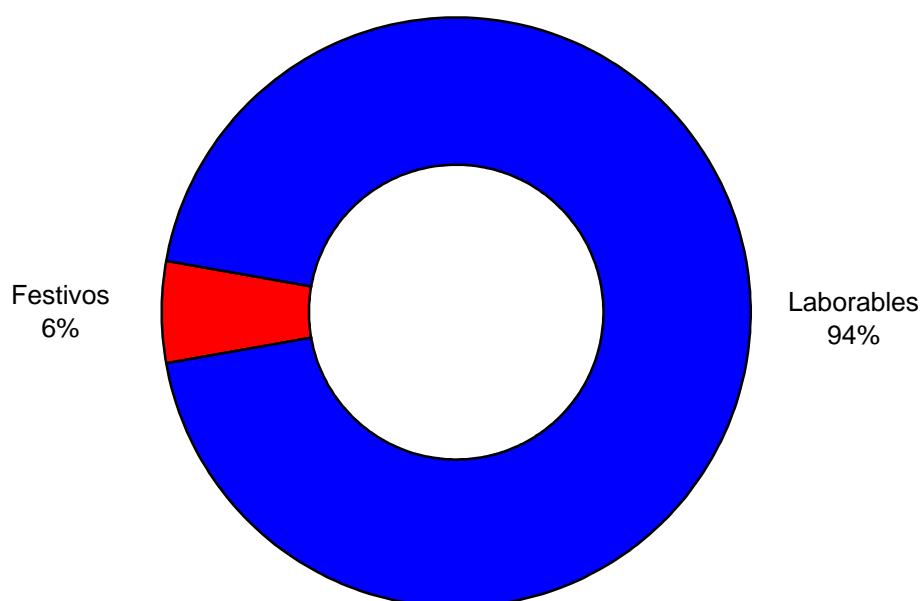

T3. Certificados de instalación tramitados por meses y tipo de tramitación

Mes	Sin firma digital	Con firma digital	Total
Enero	64	10.356	10.420
Febrero	54	10.428	10.482
Marzo	43	12.677	12.720
Abril	198	18.723	18.921
Mayo	160	21.020	21.180
Junio	90	21.923	22.013
Julio	64	18.559	18.623
Agosto	62	14.618	14.680
Septiembre	82	15.423	15.505
Octubre	37	13.418	13.455
Noviembre	79	14.379	14.458
Diciembre	70	12.098	12.168
Total	1.003	183.622	184.625

G3.1. Certificados de instalación tramitados por meses y tipo de tramitación

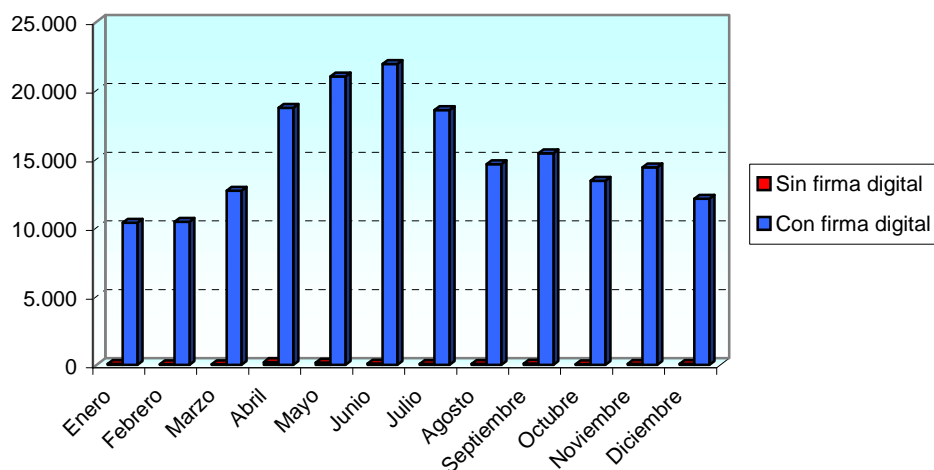

G3.2. Certificados de instalación tramitados por meses y tipo de tramitación

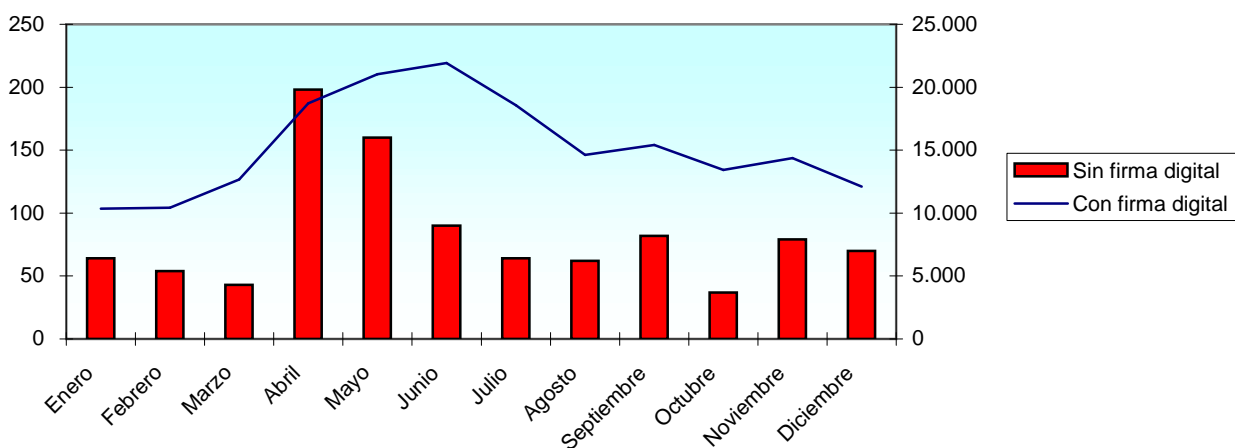

T4. Certificados de instalación tramitados por uso

Uso	Certificados
Vivienda individual	8.038
Establecimiento con actividad económica	2.212
Alumbrado exterior	124
Alumbrado festivo de calles y análogos	1.100
Atracción de feria	13
Caseta o stand de feria	60
Fuente	3
Garajes con ventilación natural de hasta 5 plazas	126
Instalación de enlace	55
Piscina	8
Usos comunes	429
Total	12.168

G4. Certificados de instalación tramitados por uso

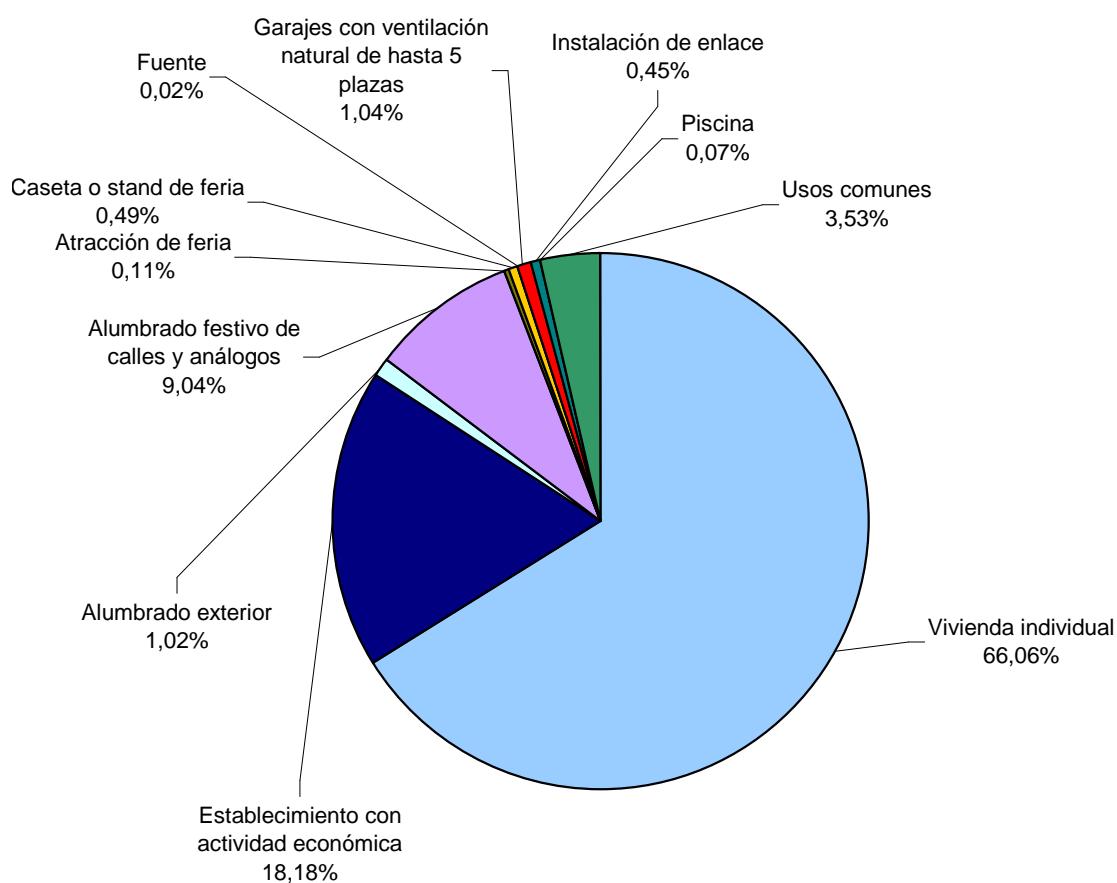

T5. Certificados de instalación tramitados por provincia y uso

Provincia	Vivienda individual	Establecimiento con actividad económica	Otros usos	Total
Almería	475	192	271	938
Cádiz	823	274	144	1.241
Córdoba	925	287	224	1.436
Granada	951	250	352	1.553
Huelva	462	119	75	656
Jaén	838	153	292	1.283
Málaga	1.812	505	276	2.593
Sevilla	1.752	432	284	2.468
Total	8.038	2.212	1.918	12.168

G5.1 Certificados de instalación tramitados por provincia y uso

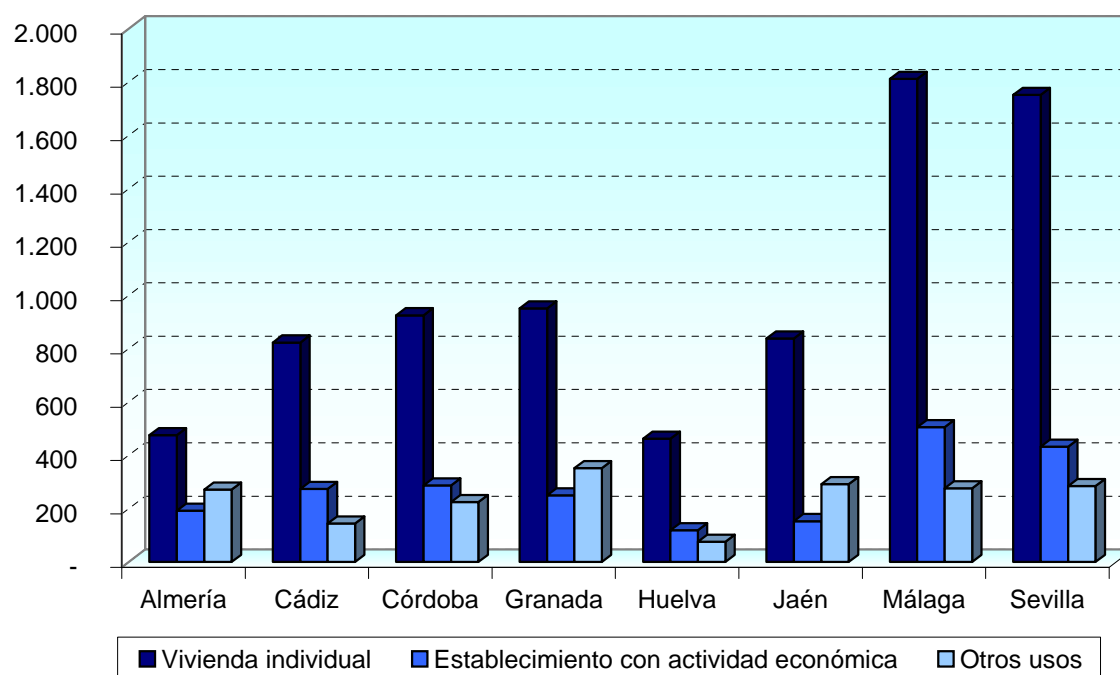



G5.2 Mapa de certificados de instalación tramitados por provincia y uso

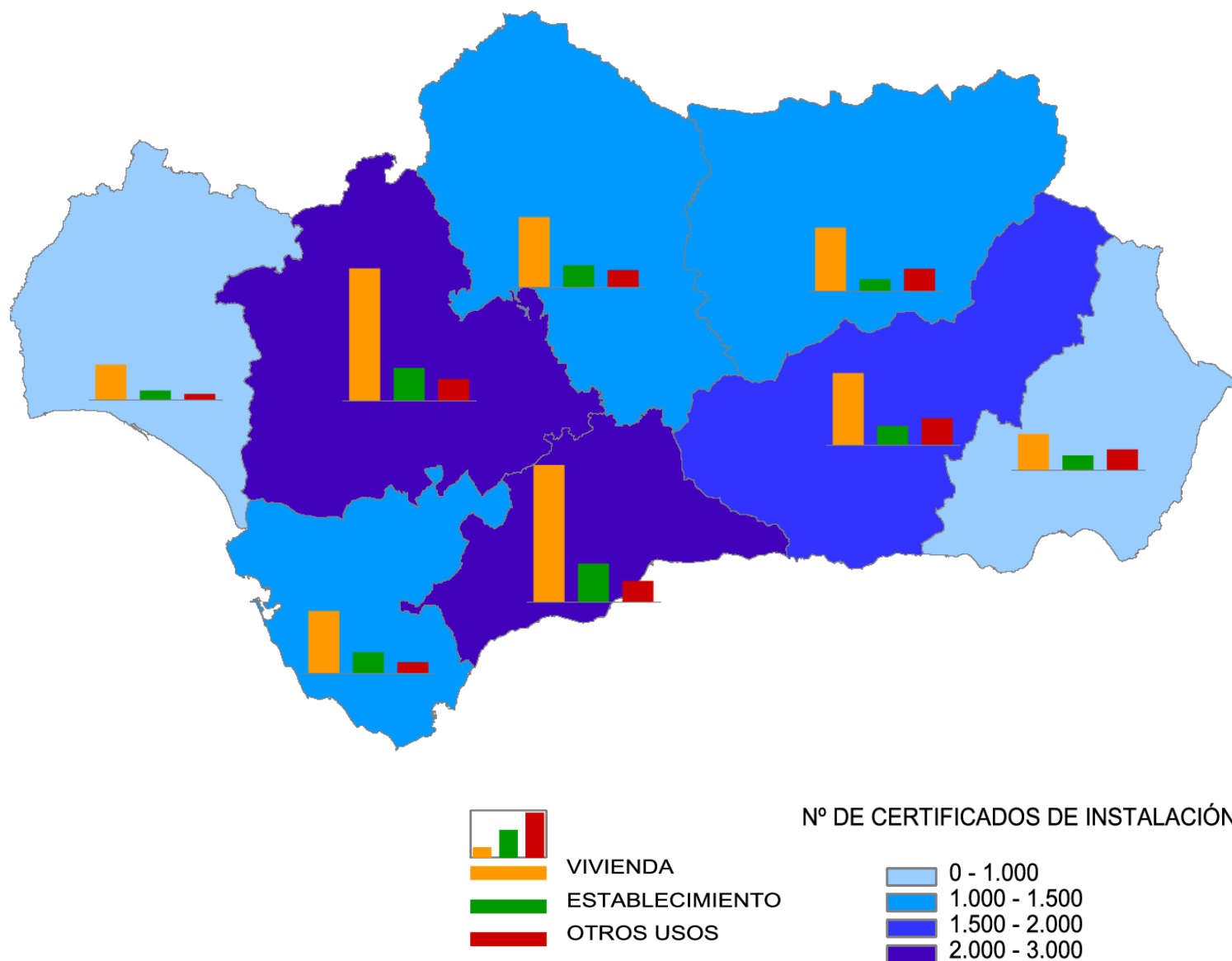



T6. Desglose de certificados de instalación destinados al uso establecimientos con actividad económica

Rama	Certificados destinados a establecimientos
Agraria	198
Industria y Energía	79
Construcción	433
Comercio	509
Resto de servicios	993
Total	2.212

G6. Desglose de certificados de instalación destinados al uso establecimiento con actividad económica

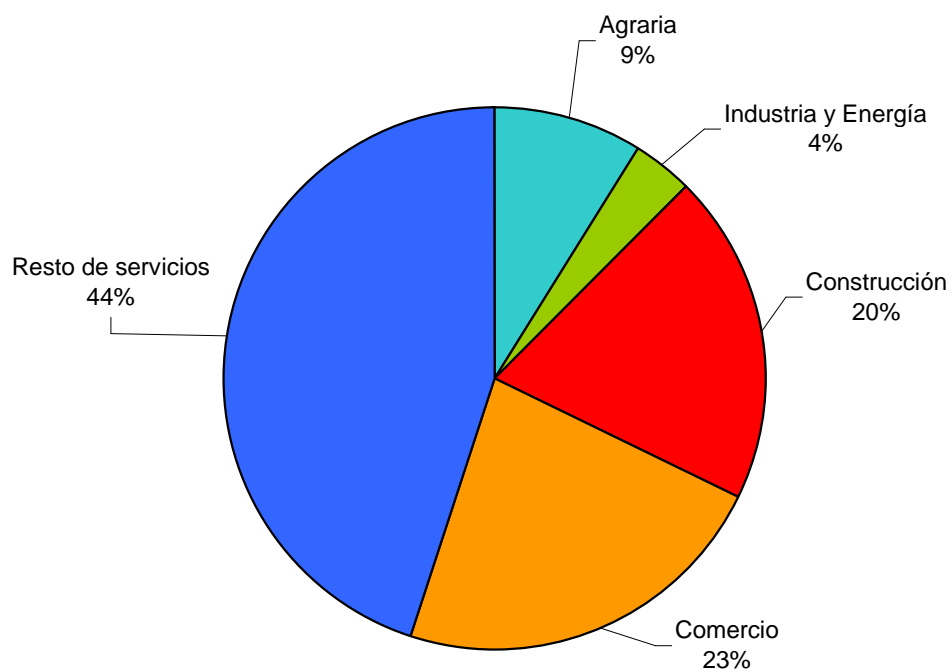

T7. Certificados de instalación por tipo de instalación y provincia

Tipo de instalación	Almería	Cádiz	Córdoba	Granada	Huelva	Jaén	Málaga	Sevilla	Total
Industria	15	2	5	8	2	5	3	8	48
Extracción elevac. de agua	-	-	-	2	-	-	1	-	3
Local húmedo	30	1	1	11	3	1	48	4	99
Local polvoriento	19	5	2	33	7	10	11	8	95
Riesgo de corrosión	2	-	-	-	-	-	-	-	2
Generadores/convertidores	-	-	-	-	-	-	-	-	-
Conductores para caldeo	-	-	-	-	-	-	-	-	-
Local mojado	4	4	1	2	2	2	7	5	27
Temporal para locales abiertos	134	71	142	250	35	210	147	101	1.090
Temporal para obras	38	49	106	48	23	64	64	77	469
Edificios de vivienda	168	521	443	491	168	417	995	1.048	4.251
Local comerc.sin púb.Concurren.	75	116	127	119	75	58	253	275	1.098
Oficinas sin pública concurrencia	16	78	22	26	16	18	47	66	289
Viviendas unifamiliares	348	351	553	525	305	456	974	814	4.326
Garajes con ventilación natural	9	9	19	18	9	32	7	17	120
Alumbrado exterior	80	33	15	17	11	9	36	45	246
Piscinas y fuentes	-	1	-	3	-	1	-	-	5
Total	938	1.241	1.436	1.553	656	1.283	2.593	2.468	12.168

G7. Certificados de instalación por tipo de instalación

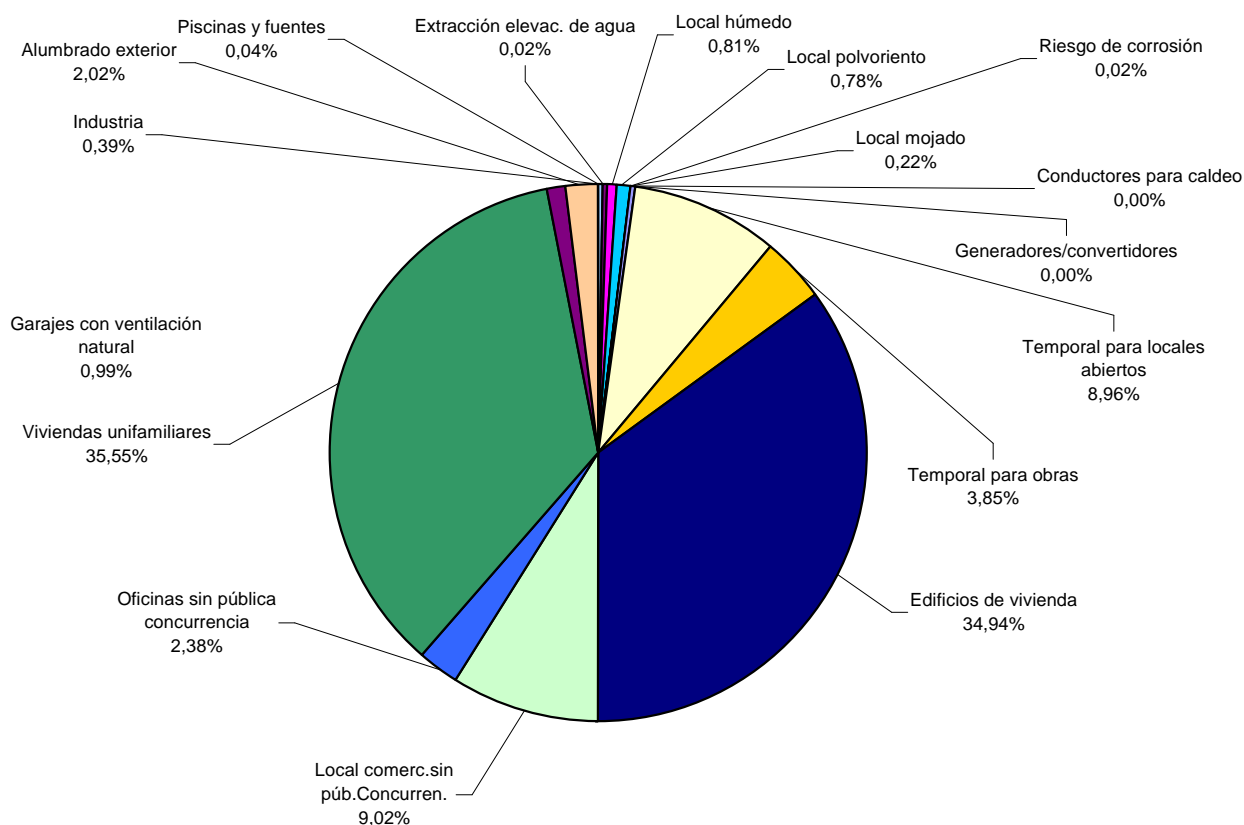



T8. Certificados de instalación por provincia y tipo de certificado

Provincia	Nueva	Ampliación	Modificación	Total
Almería	567	86	285	938
Cádiz	469	79	693	1.241
Córdoba	623	195	618	1.436
Granada	742	107	704	1.553
Huelva	343	45	268	656
Jaén	633	107	543	1.283
Málaga	973	111	1.509	2.593
Sevilla	1.327	131	1.010	2.468
Total	5.677	861	5.630	12.168

G8.1 Certificados de instalación por provincia y tipo de certificado

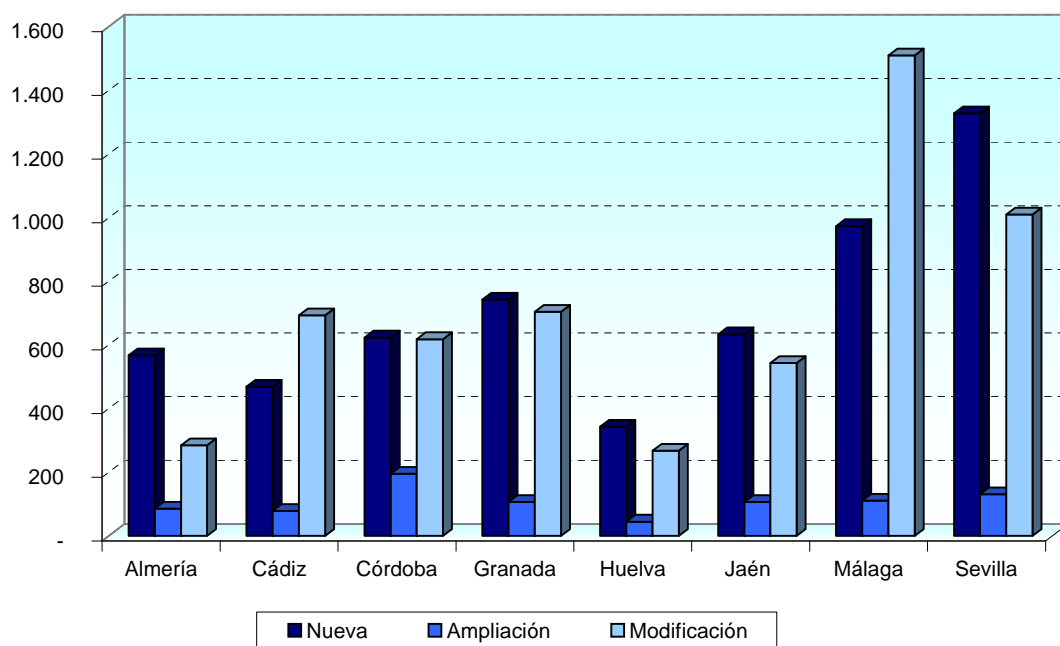



G8.2 Mapa de certificados de instalación por provincia y tipo de certificado

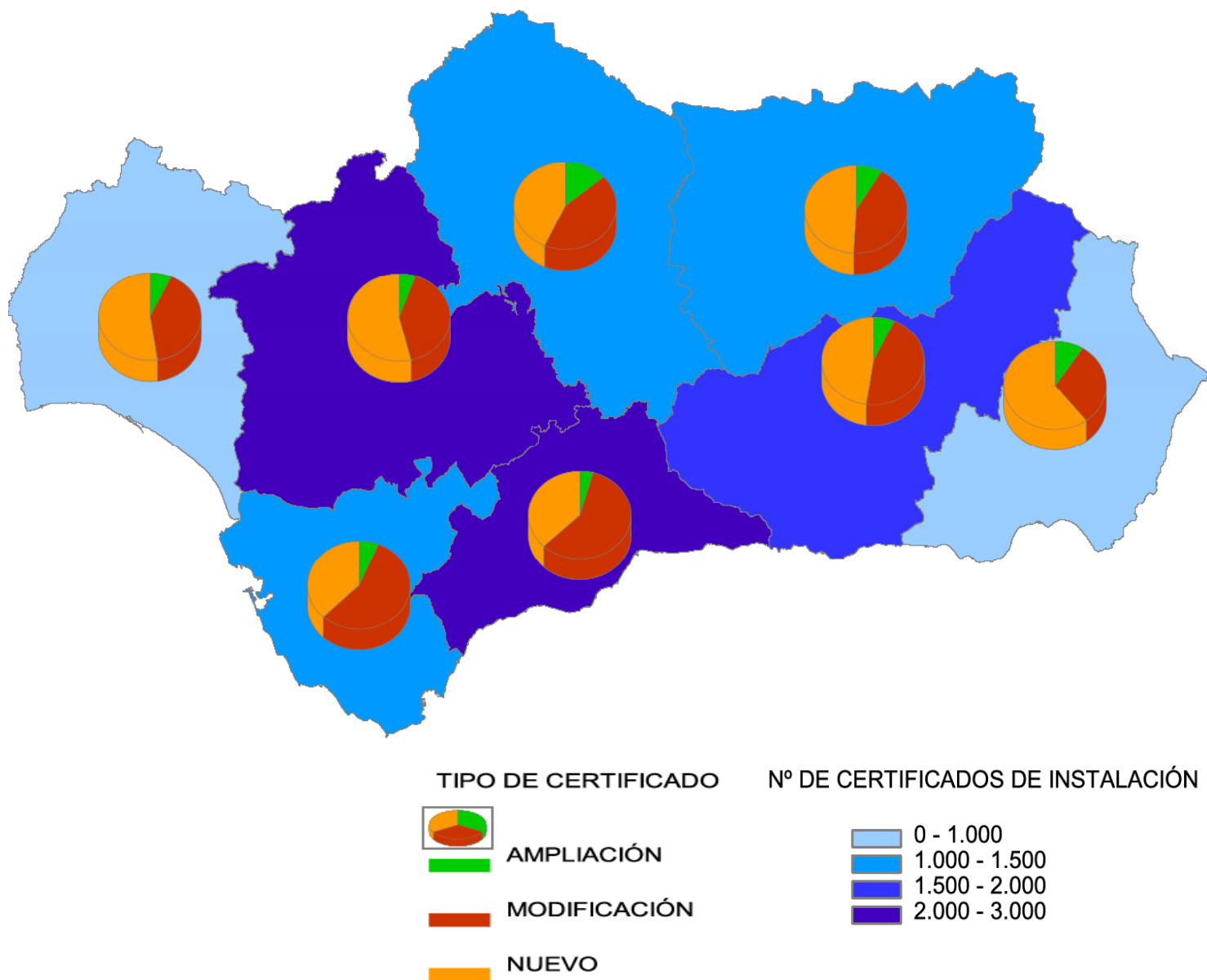



T9. Certificados de instalación por uso y tipo de certificado

Uso	Nueva	Ampliación	Modificación	Total
Vivienda individual	2.629	717	4.692	8.038
Establecimiento con actividad económica	1.409	89	714	2.212
Alumbrado exterior	79	14	31	124
Alumbrado festivo de calles y análogos	1.080	-	20	1.100
Atracción de feria	12	-	1	13
Caseta o stand de feria	55	-	5	60
Fuente	2	1	-	3
Garajes con ventilación natural de hasta 5 plazas	100	2	24	126
Instalación de enlace	48	1	6	55
Piscina	5	-	3	8
Usos comunes	258	37	134	429
Total	5.677	861	5.630	12.168

G9. Certificados de instalación por uso y tipo de certificado

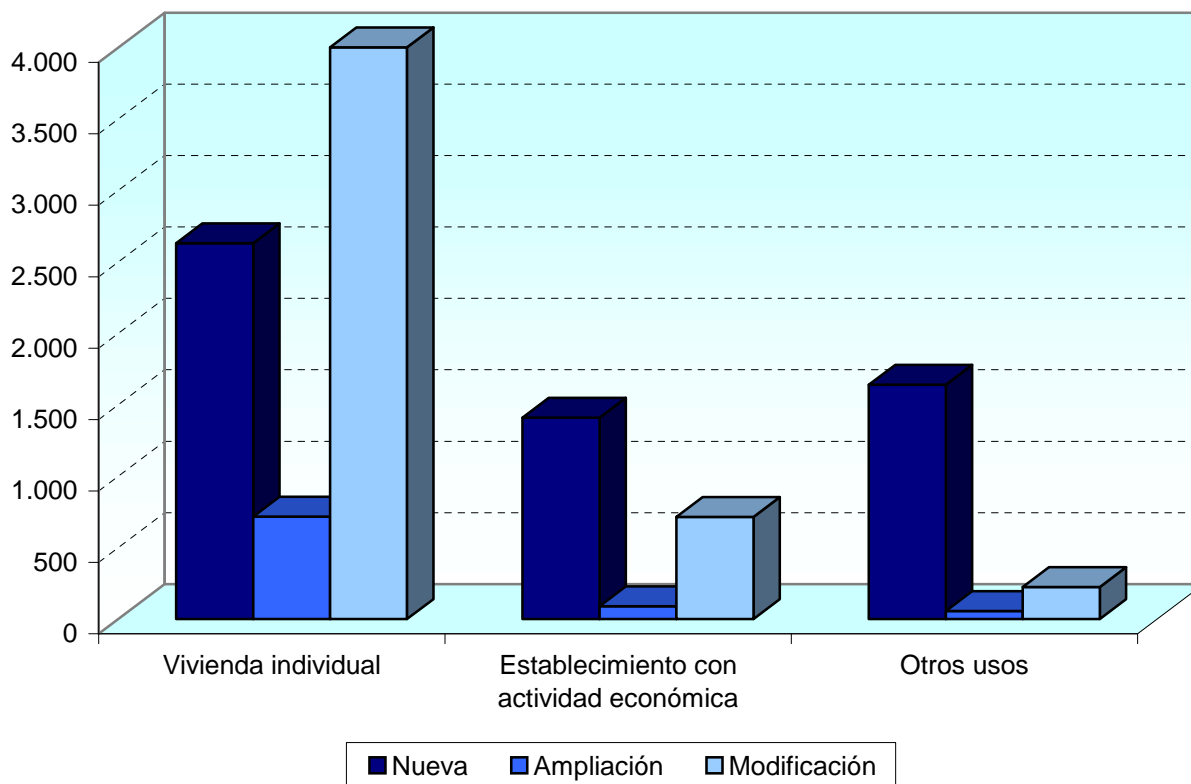

G10. Evolución de los certificados por tipo de certificado

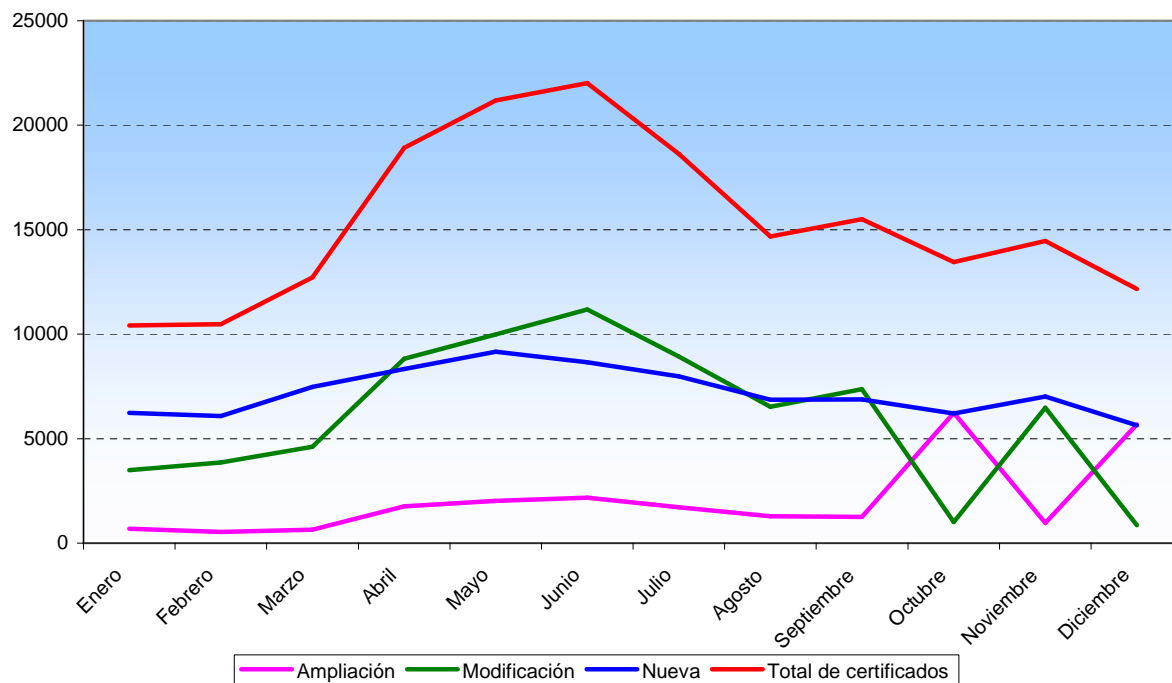

G11. Evolución de los certificados por uso

