

ESTADÍSTICA TECI
OCTUBRE 2012

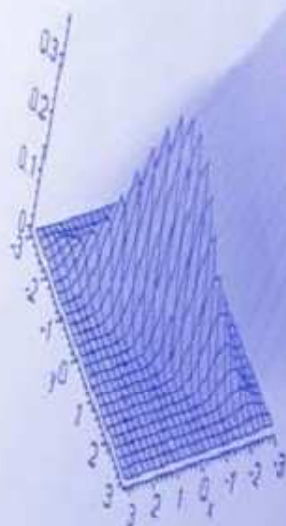

CONSEJERÍA DE ECONOMÍA, INNOVACIÓN, CIENCIA Y EMPLEO

Unidad Estadística





1.1. Índice

1. Introducción.

2. Tablas y gráficos.

T1. Certificados de instalación por provincia y tipo de tramitación.

G1.1. Certificados de instalación tramitados sin firma digital.

G1.2. Certificados de instalación tramitados con firma digital.

G1.3. Certificados de instalación tramitados por provincia.

G1.4. Certificados de instalación tramitados por tipo de tramitación.

T2. Certificados de instalación tramitados según día.

G2. Certificados de instalación tramitados según día.

T3. Certificados de instalación tramitados por meses y tipo de tramitación.

G3.1. Certificados de instalación tramitados por meses y tipo de tramitación.

G3.2. Certificados de instalación tramitados por meses y tipo de tramitación.

T4. Certificados de instalación por uso.

G4. Certificados de instalación por uso.

T5. Certificados de instalación tramitados por provincia y uso.

G5.1 Certificados de instalación tramitados por provincia y uso.

G5.2 Mapa de certificados de instalación tramitados por provincia y uso.

T6. Desglose de certificados de instalación destinados al uso como establecimiento con actividad económica.

G.6 Desglose de certificados de instalación destinados al uso como establecimiento con actividad económica.

T7. Certificados de instalación por tipo de instalación y provincia.

G7. Certificados de instalación por tipo de instalación.

T8. Certificados de instalación por provincia y tipo de certificado.

G8.1 Certificados de instalación por provincia y tipo de certificado.

G8.2 Mapa de certificados de instalación por provincia y tipo de certificado.

T9. Certificados de instalación por uso y tipo de certificado.

G9. Certificados de instalación por uso y tipo de certificado.

G10. Evolución de los certificados por tipo de certificado.

G11. Evolución de los certificados por uso.



1. Introducción

En cumplimiento de la Ley del Plan Estadístico de Andalucía 2007-2012 donde se designa responsable de la elaboración y difusión de la actividad estadística de la Consejería de Economía, Innovación, Ciencia y Empleo a la Unidad Estadística se presenta la siguiente publicación donde se ofrecen datos de las tramitaciones de Certificados de Instalación de Baja Tensión correspondientes al mes de octubre de 2012.

La política de Administración Inteligente (i-Administración) del Plan de Innovación y Modernización de Andalucía pretende alcanzar una organización digital de la Administración Pública de la Junta de Andalucía eficaz y eficiente y que optimice las relaciones con el ciudadano.

Dentro de esta política, la Consejería de Economía, Innovación, Ciencia y Empleo, mediante la Orden de 24 de octubre de 2005, establece el procedimiento electrónico de presentación de la documentación técnica requerida para la puesta en servicio de determinadas instalaciones de Baja Tensión que no requieren de proyecto para su ejecución según el vigente Reglamento Electrónico de Baja Tensión (REBT).

Para ello, los usuarios deberán darse de alta en el sistema informático TECI donde cumplimentarán un formulario y accederán con o sin certificado digital a la cumplimentación de diversos datos como instalador autorizado (IA), representante legal del instalador, titular de certificados de cualificación individual (CCI), certificado de instalación (CI), memoria técnica de diseño asociada (MTD), etc.

El Decreto 183/2003, de 24 de junio, por el que se regula la información y atención al ciudadano y la tramitación de procedimientos administrativos por medios electrónicos (internet), define **procedimiento administrativo electrónico**, como aquel que permite a los interesados realizar sus trámites en la red y recibir también por esta misma vía la respuesta de la Administración.

Fuente de información:

Dº Gral. de Industria, Energía y Minas.

Consejería de Economía, Innovación, Ciencia y Empleo

Elaboración y edición:

Unidad de Estadística.

Consejería de Economía, Innovación, Ciencia y Empleo



2. Tablas y gráficos.

T1. Certificados de instalación tramitados por provincia y tipo de tramitación

Provincia	Sin firma digital	Con firma digital	Total
Almería	-	334	334
Cádiz	-	811	811
Córdoba	13	654	667
Granada	8	882	890
Huelva	1	415	416
Jaén	1	576	577
Málaga	9	1.427	1.436
Sevilla	12	1.396	1.408
Total	44	6.495	6.539

G1.1. Certificados de instalación tramitados sin firma digital

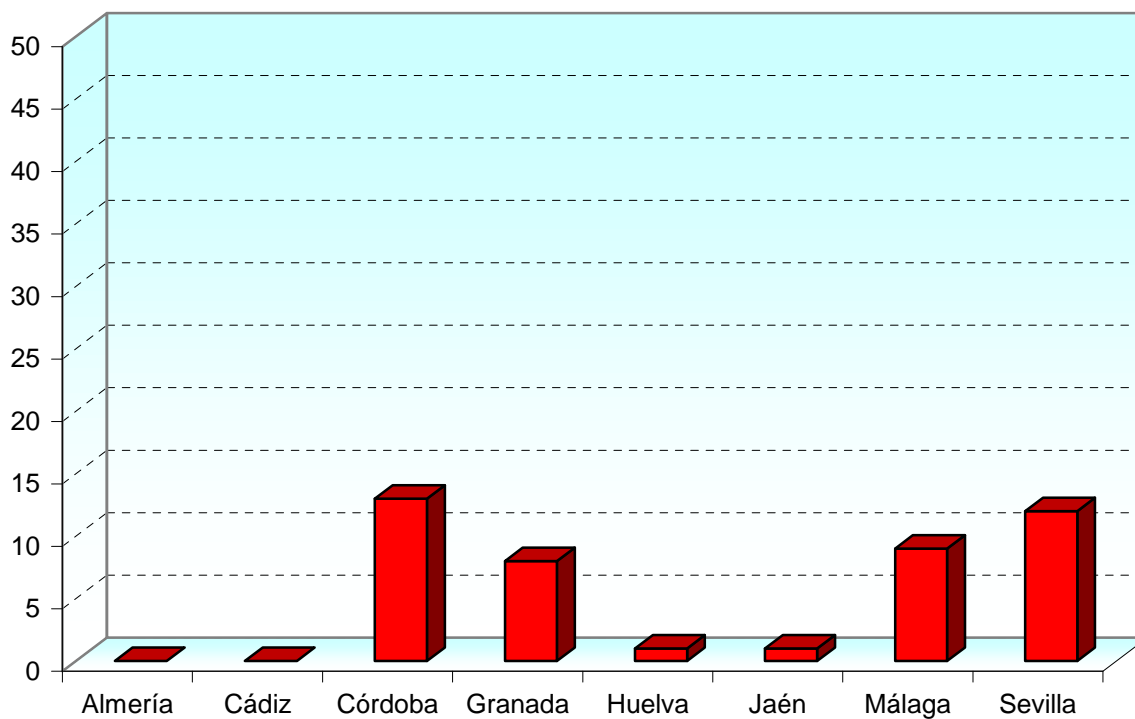

G1.2. Certificados de instalación tramitados con firma digital

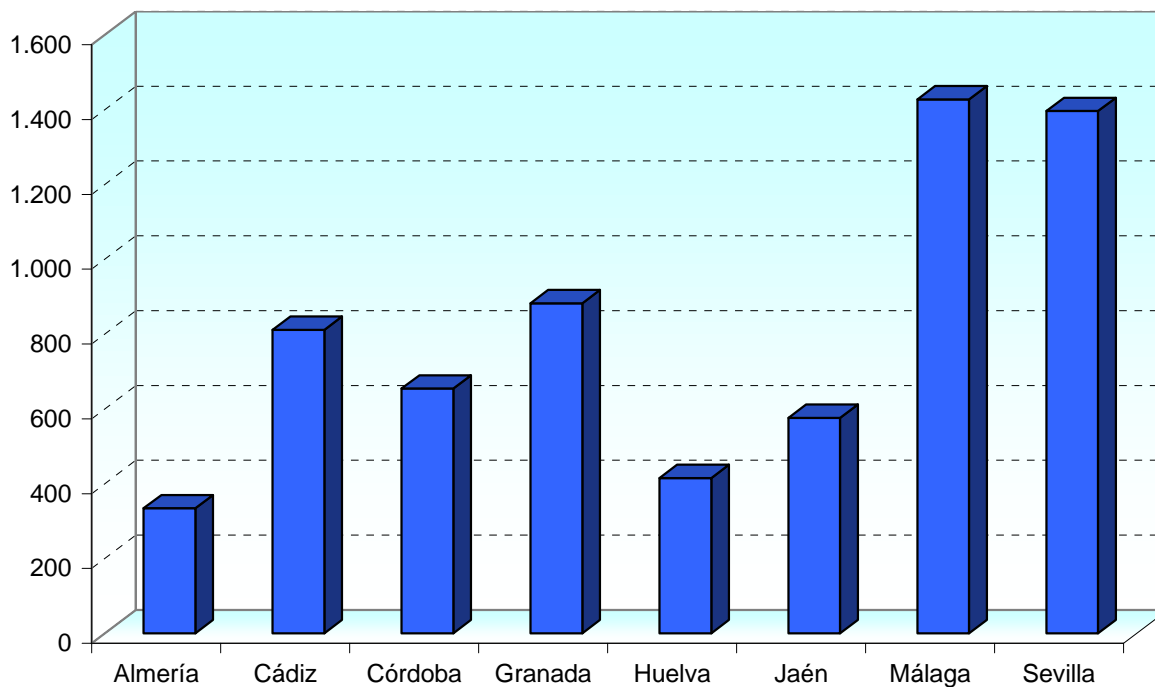

G1.3. Certificados de instalación tramitados por provincia

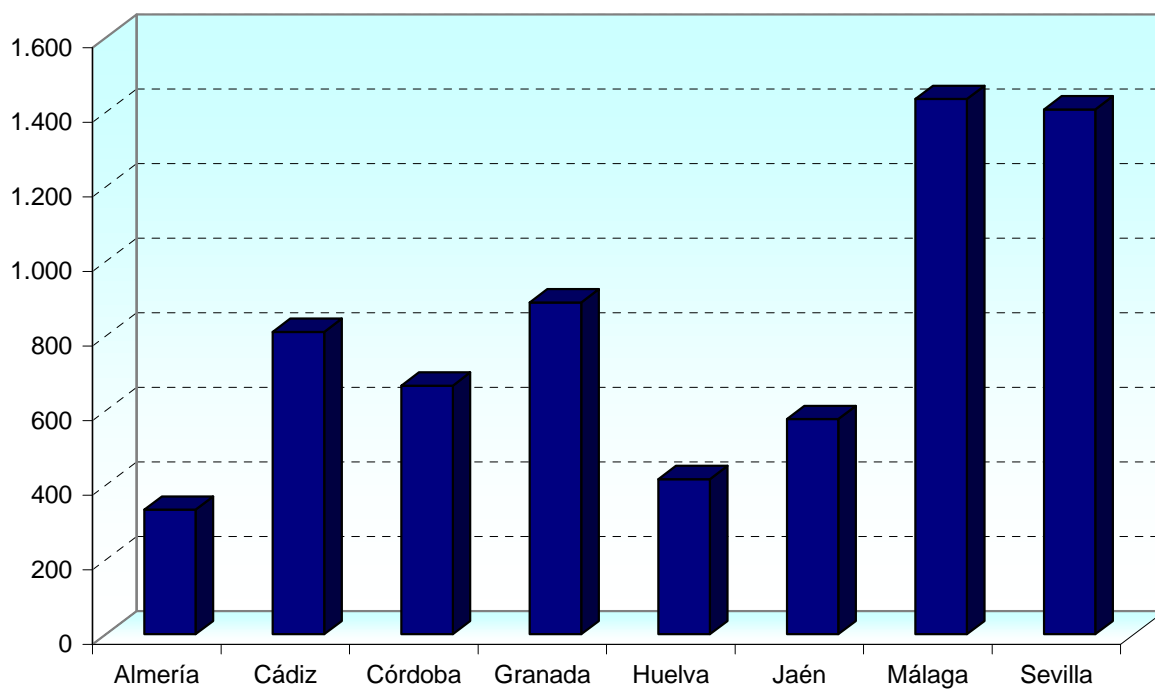



G1.4. Certificados de instalación tramitados por tipo de tramitación

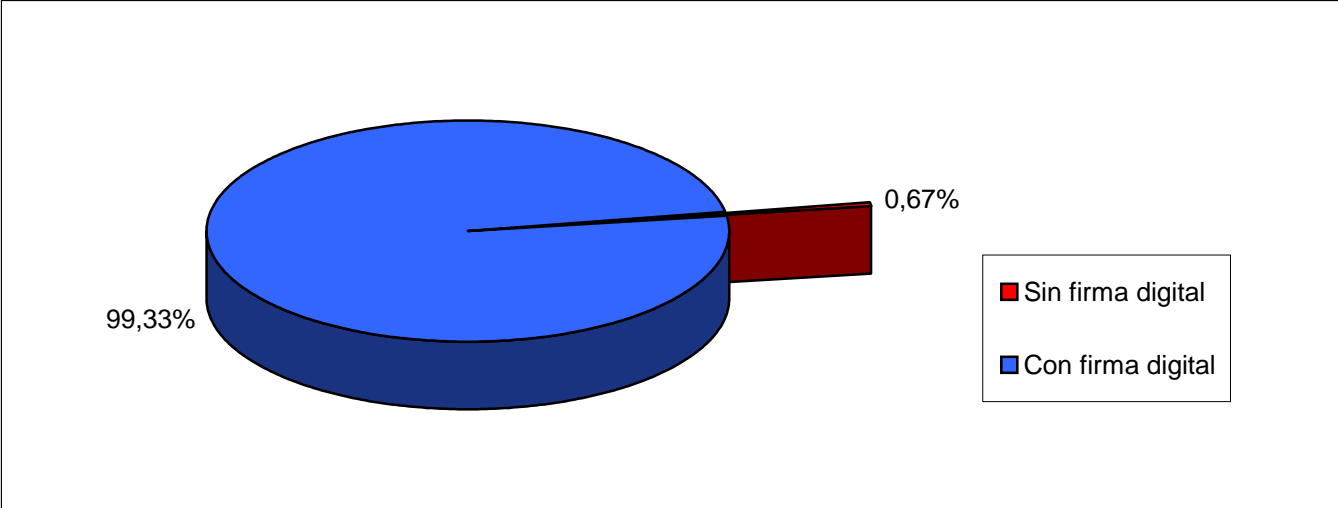

T2. Certificados de instalación tramitados según día

Días	Número de días	Sin firma digital	Con firma digital	Total
Festivos	5	-	272	272
Laborables	26	44	6.231	6.275
Total	31	44	6.495	6.539

G2. Certificados de instalación tramitados según día

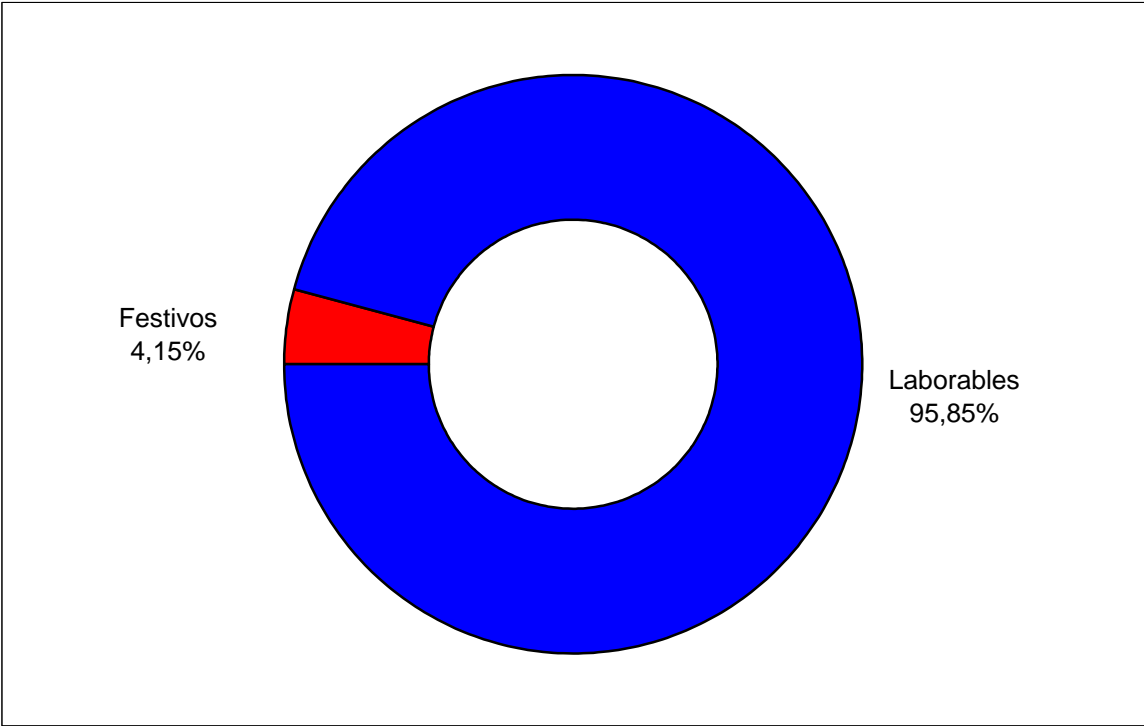

T3. Certificados de instalación tramitados por meses y tipo de tramitación

Mes	Sin firma digital	Con firma digital	Total
Enero	55	8.325	8.380
Febrero	45	8.534	8.579
Marzo	49	8.639	8.688
Abril	74	7.842	7.916
Mayo	49	8.392	8.441
Junio	49	7.942	7.991
Julio	40	7.900	7.940
Agosto	43	6.951	6.994
Septiembre	48	6.503	6.551
Octubre	44	6.495	6.539
Noviembre			
Diciembre			
Total			

G3.1. Certificados de instalación tramitados por meses y tipo de tramitación

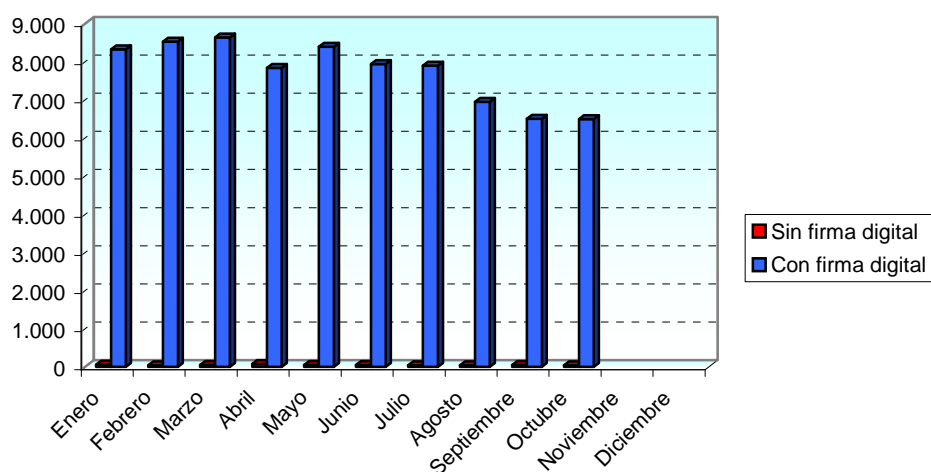

G3.2. Certificados de instalación tramitados por meses y tipo de tramitación

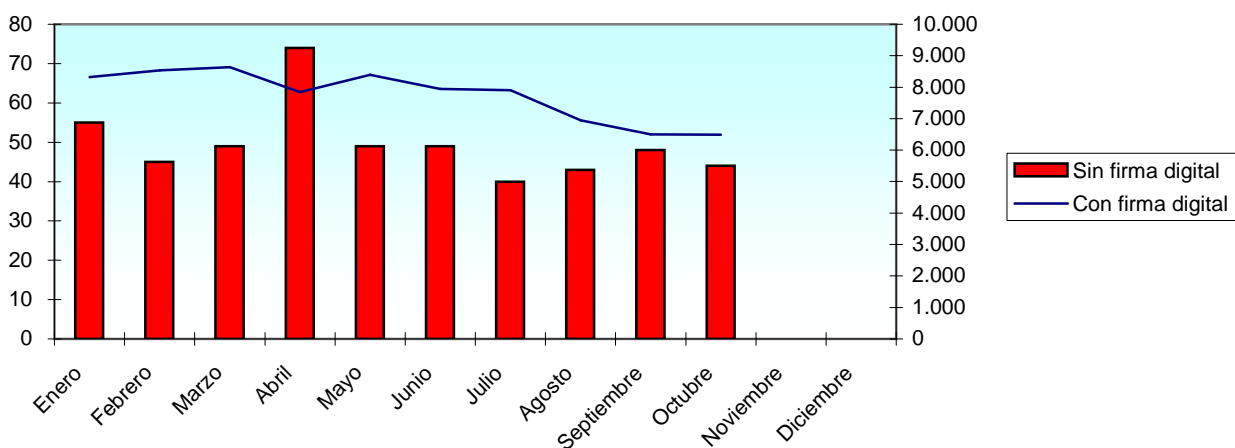

T4. Certificados de instalación tramitados por uso

Uso	Certificados
Vivienda individual	3.786
Establecimiento con actividad económica	1.878
Alumbrado exterior	44
Alumbrado festivo de calles y análogos	76
Atracción de feria	38
Caseta o stand de feria	337
Fuente	4
Garajes con ventilación natural de hasta 5 plazas	114
Instalación de enlace	43
Piscina	5
Usos comunes	214
Total	6.539

G4. Certificados de instalación tramitados por uso

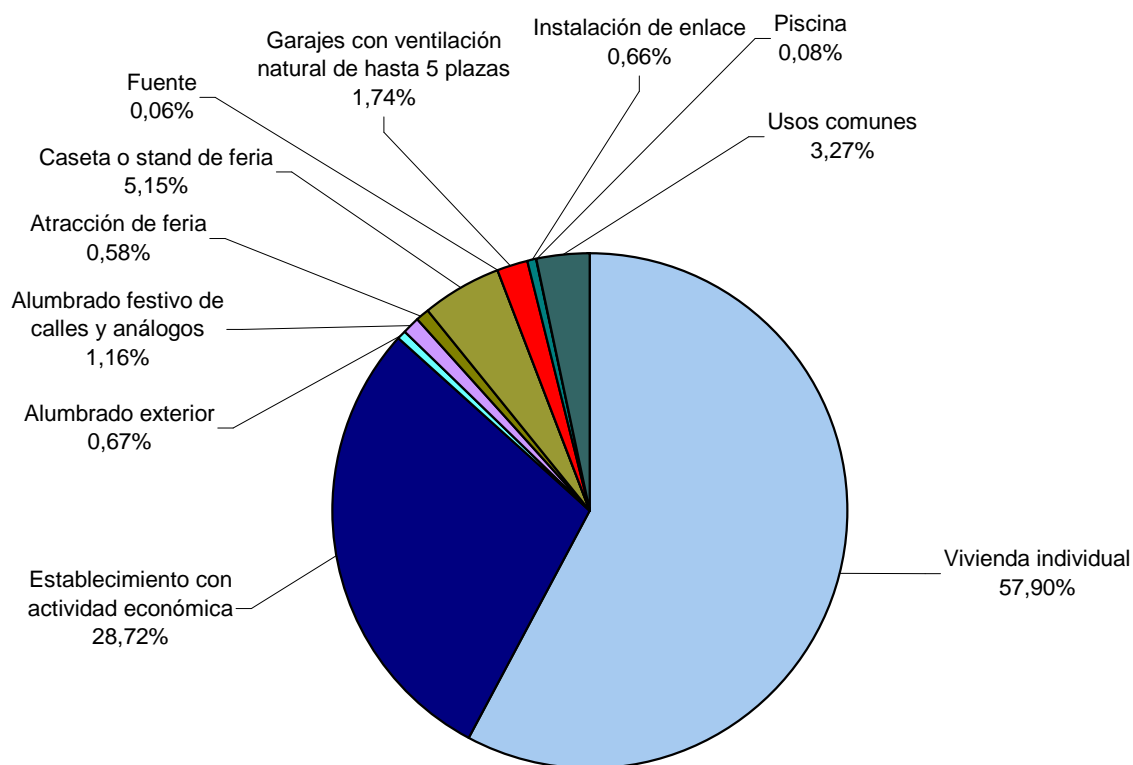

T5. Certificados de instalación tramitados por provincia y uso

Provincia	Vivienda individual	Establecimiento con actividad económica	Otros usos	Total
Almería	165	120	49	334
Cádiz	504	243	64	811
Córdoba	373	207	87	667
Granada	533	249	108	890
Huelva	147	87	182	416
Jaén	296	138	143	577
Málaga	887	410	139	1.436
Sevilla	881	424	103	1.408
Total	3.786	1.878	875	6.539

G5.1 Certificados de instalación tramitados por provincia y uso

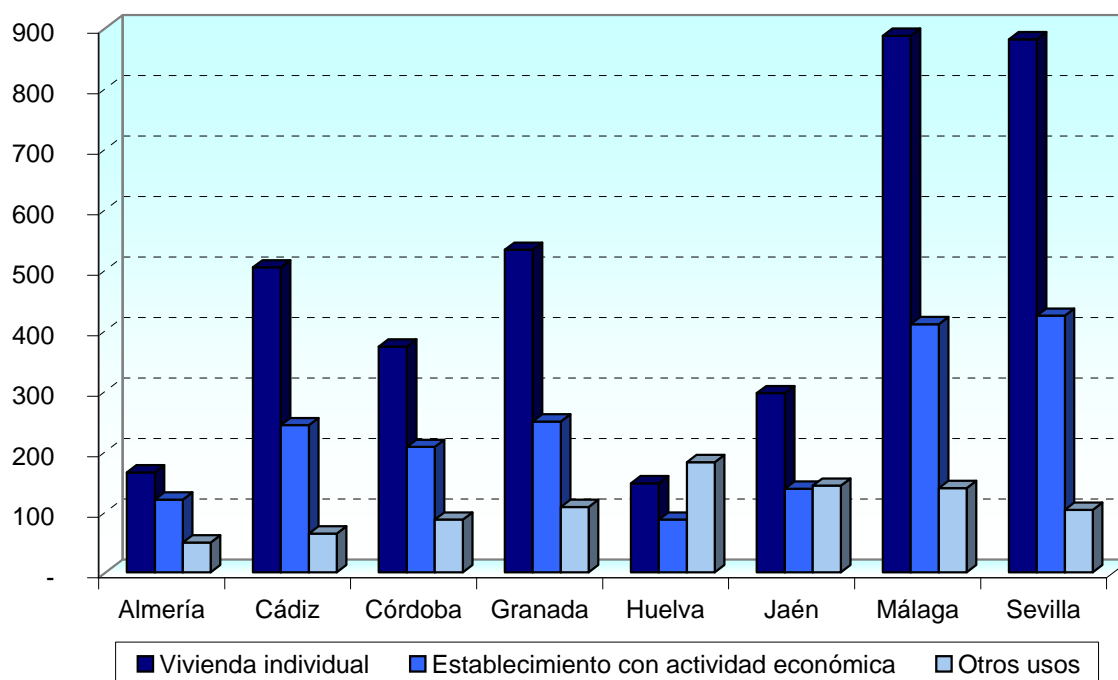



T6. Desglose de certificados de instalación destinados al uso establecimientos con actividad económica

Rama	Certificados destinados a establecimientos
Agraria	125
Industria y Energía	102
Construcción	328
Comercio	473
Resto de servicios	850
Total	1.878

G6. Desglose de certificados de instalación destinados al uso establecimiento con actividad económica

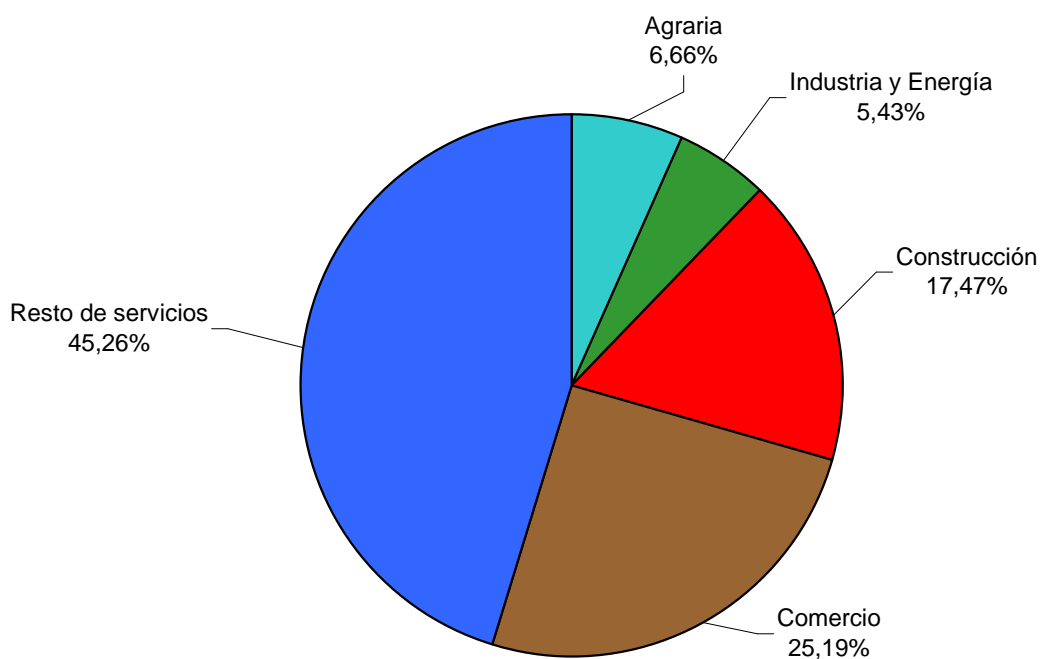

T7. Certificados de instalación por tipo de instalación y provincia

Tipo de instalación	Almería	Cádiz	Córdoba	Granada	Huelva	Jaén	Málaga	Sevilla	Total
Industria	10	5	8	6	7	15	7	14	72
Extracción elevac. de agua	-	-	1	3	-	-	-	-	4
Local húmedo	20	-	1	6	5	9	42	10	93
Local polvoriento	6	5	1	21	1	19	10	9	72
Riesgo de corrosión	1	-	-	1	-	-	-	1	3
Generadores/convertidores	-	-	-	-	-	-	1	-	1
Conductores para caldeo	-	-	-	-	-	-	-	-	-
Local mojado	3	2	-	3	-	-	8	5	21
Temporal para locales abiertos	33	21	37	58	151	82	88	23	493
Temporal para obras	16	65	65	47	13	47	51	68	372
Edificios de vivienda	67	394	158	275	60	165	432	354	1.905
Local comerc.sin púb.Concurren.	58	121	110	121	57	49	208	257	981
Oficinas sin pública concurrencia	8	36	19	27	7	8	43	72	220
Viviendas unifamiliares	108	150	252	283	95	150	534	577	2.149
Garajes con ventilación natural	2	2	14	15	17	31	5	14	100
Alumbrado exterior	1	10	1	22	3	1	4	4	46
Piscinas y fuentes	1	-	-	2	-	1	3	-	7
Total	334	811	667	890	416	577	1.436	1.408	6.539

G7. Certificados de instalación por tipo de instalación

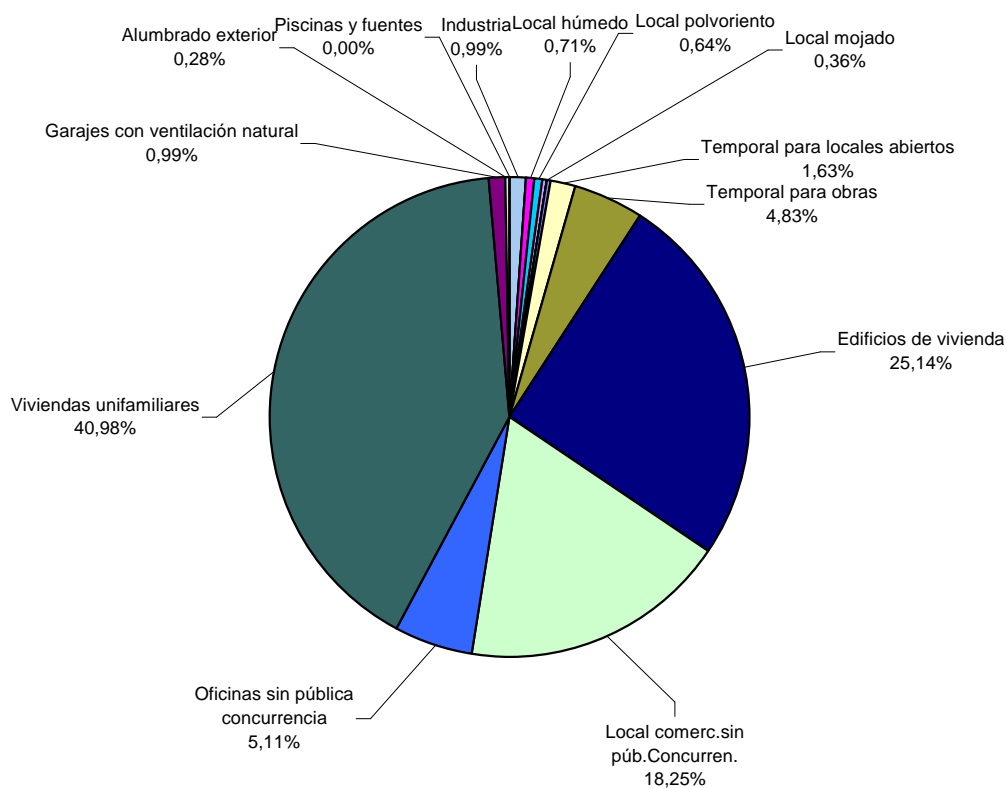



T8. Certificados de instalación por provincia y tipo de certificado

Provincia	Nueva	Ampliación	Modificación	Total
Almería	177	22	135	334
Cádiz	386	25	400	811
Córdoba	361	47	259	667
Granada	443	22	425	890
Huelva	281	20	115	416
Jaén	392	20	165	577
Málaga	653	24	759	1.436
Sevilla	811	50	547	1.408
Total	3.504	230	2.805	6.539

G8.1 Certificados de instalación por provincia y tipo de certificado

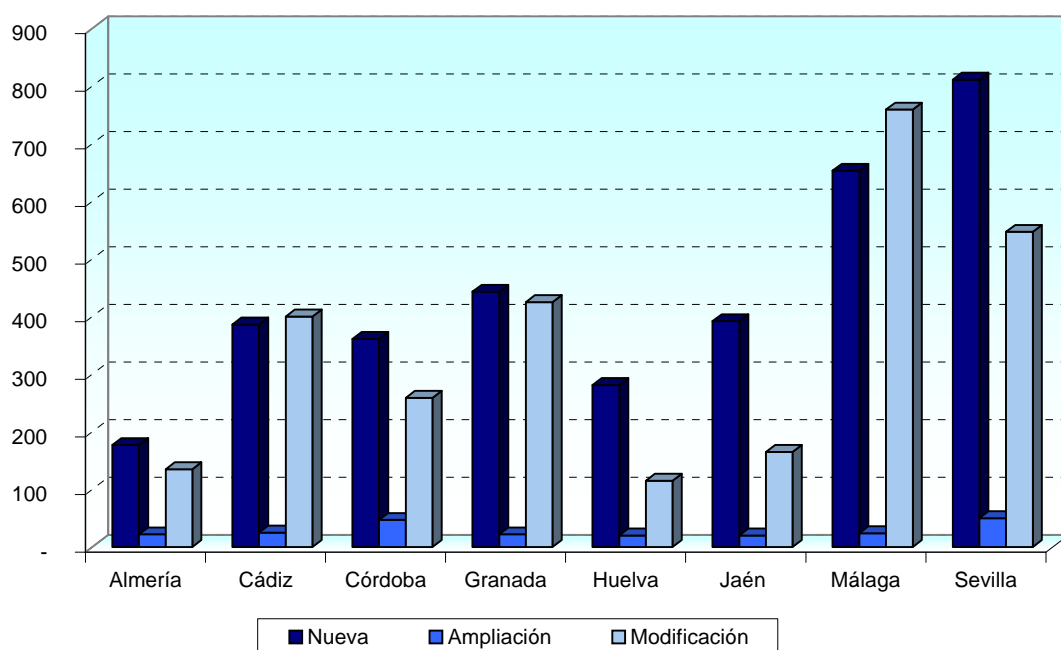



T9. Certificados de instalación por uso y tipo de certificado

Uso	Nueva	Ampliación	Modificación	Total
Vivienda individual	1.633	142	2.011	3.786
Establecimiento con actividad económica	1.169	66	643	1.878
Alumbrado exterior	31	2	11	44
Alumbrado festivo de calles y análogos	61	-	15	76
Atracción de feria	32	-	6	38
Caseta o stand de feria	326	-	11	337
Fuente	2	-	2	4
Garajes con ventilación natural de hasta 5 plazas	94	1	19	114
Instalación de enlace	29	4	10	43
Piscina	2	-	3	5
Usos comunes	125	15	74	214
Total	3.504	230	2.805	6.539

G9. Certificados de instalación por uso y tipo de certificado

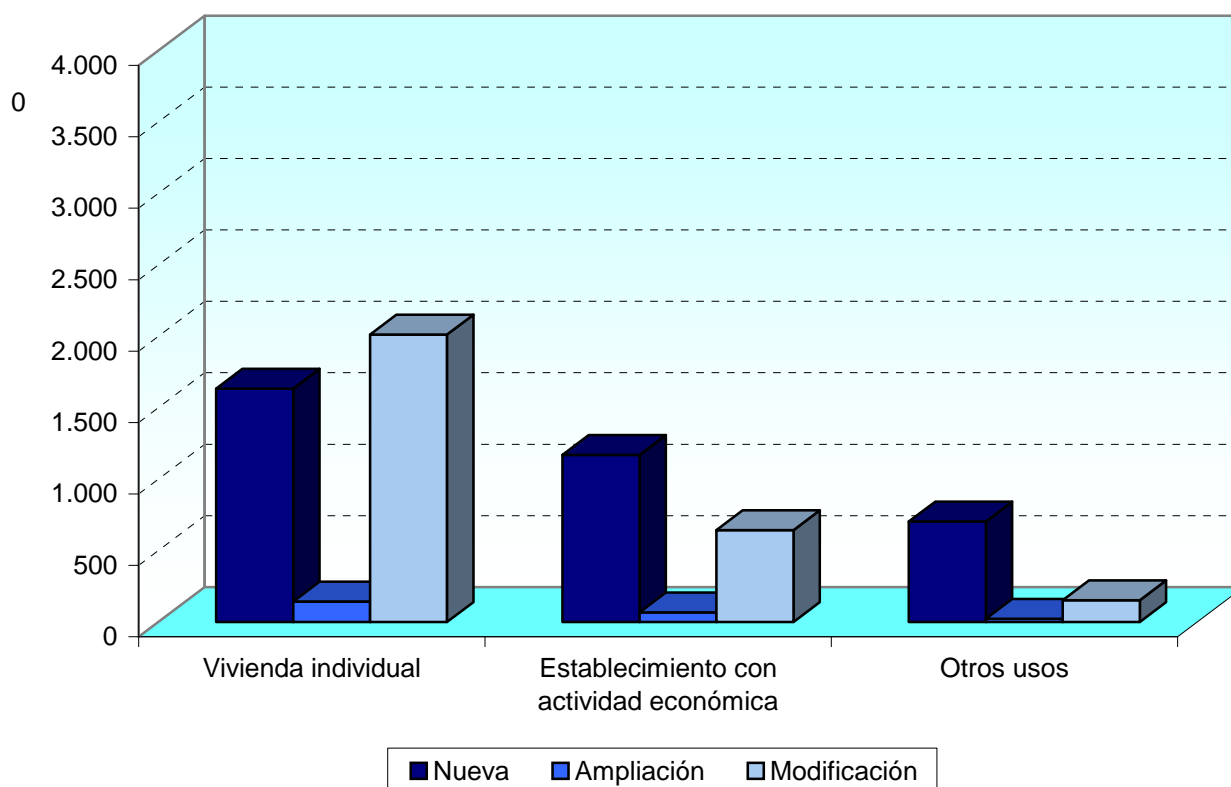

G10. Evolución de los certificados por tipo de certificado

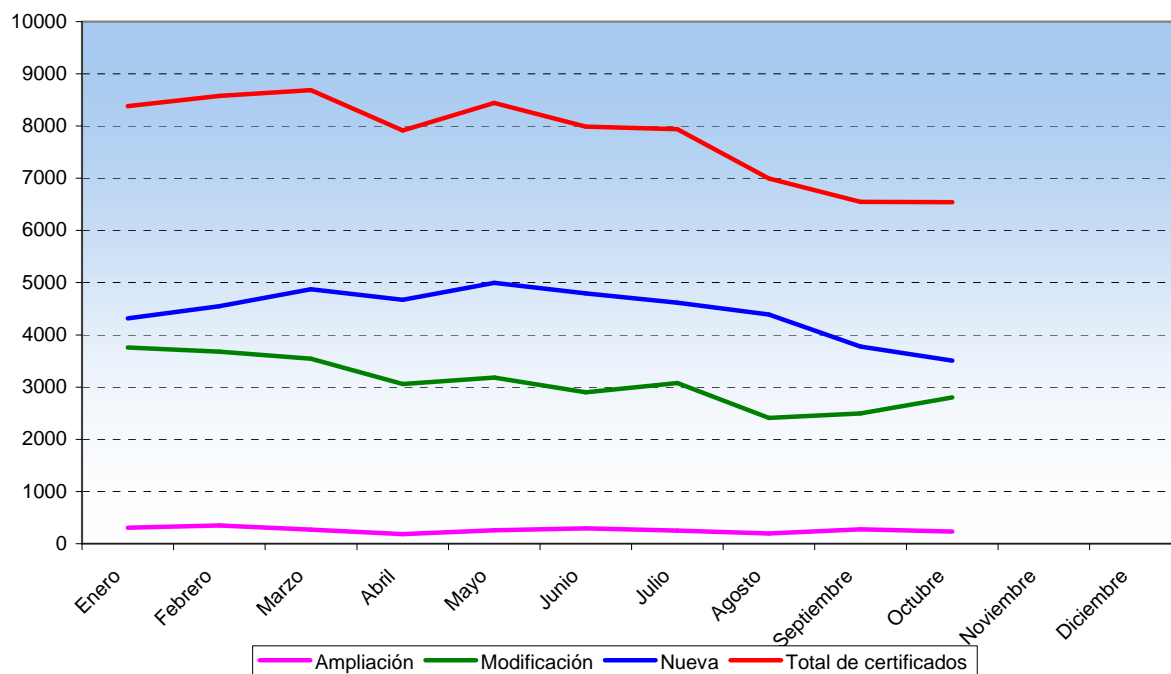

G11. Evolución de los certificados por uso

