

RESOLUCIÓN 2-2012-SMI, de 19 de diciembre de 2012, de la Dirección General de Justicia Juvenil y Cooperación, por la que se establecen normas para la elaboración de las memorias anuales de la actividad de los centros de internamiento de menores infractores.

La Resolución 1-2007-SMI, de 4 de diciembre de 2007, de la Dirección General de Justicia Juvenil y Cooperación, por la que se dictan normas sobre organización y gestión de servicios en los Centros de Internamiento de Menores Infractores de Andalucía, establece en el apartado 29 de la Disposición General, la documentación técnica de los centros que guiará la intervención educativa con los menores, indicando expresamente que los centros deberán remitir a las Delegaciones del Gobierno correspondientes y a la Dirección General de Justicia Juvenil y Cooperación, a principio de cada año, una Memoria donde se describan todas las actuaciones que se hayan realizado en el Centro durante al año inmediatamente anterior.

Los Centros vienen dando cumplimiento a esta Resolución, elaborando y remitiendo a la Entidad Pública las memorias anuales. Estas memorias se constituyen en una herramienta eficaz para el conocimiento de la realidad de la intervención en materia de ejecución de medidas de internamiento en Andalucía. Ahora bien, sólo adquieren pleno sentido cuando la información reflejada responde a criterios de elaboración homogéneos que nos permiten conocer la suma de la actividad, mediante análisis cuantitativo y cualitativo de la ejecución de medidas de internamiento en Andalucía.

Con la unificación de la memoria de actividades anuales de los Centros se obtendrá información de cada centro de forma particular y de la ejecución de medidas judiciales de internamiento de forma general en Andalucía.

La Memoria Anual de Actividades de Centro se dividirá en 4 grandes apartados: 1. Introducción, 2. Actividad General del Centro: organización de los recursos humanos, gestión del centro, actividad por áreas de intervención y programas específicos, 3. Población de atendida: perfil de los menores, datos sociofamiliares, delitos y desarrollo del internamiento, y por último 4. Conclusiones.

Por todo ello, la Dirección General de Justicia Juvenil y Cooperación en el ejercicio de las competencias que tiene atribuidas en virtud del Decreto 148/2012, de 5 de junio, por el que se establece la estructura orgánica de la Consejería de Justicia e Interior, respecto a la ejecución de las medidas adoptadas por los órganos judiciales en aplicación de la legislación sobre responsabilidad penal de los menores, procede a dictar la presente Resolución.

1. OBJETO.

La presente resolución tiene como objeto la unificación y establecimiento de mínimos de información que han de recogerse en las memorias anuales de los Centros de Internamiento de Menores Infractores en Andalucía.

2. DEFINICIÓN DE MEMORIA ANUAL.

La Memoria Anual de Actividades es el documento técnico donde se reflejan de forma objetiva las actuaciones y resultados obtenidos en el centro, mediante datos estadísticos y explicaciones comprensivas, cuya finalidad es la valoración del anterior Plan Anual y el establecimiento de áreas de mejora.

Código Seguro de verificación: /7yaWdk3ALDD/g0j16d9EQ==. Permite la verificación de la integridad de una copia de este documento electrónico en la dirección: <https://ws040.juntadeandalucia.es/verifirma/>
 Este documento incorpora firma electrónica reconocida de acuerdo a la Ley 59/2003, de 19 de diciembre, de firma electrónica.

FIRMADO POR	MARIA CARMEN BELINCHON SANCHEZ		FECHA	19/12/2012
ID. FIRMA	afirma.cgob.junta-andalucia.es	/7yaWdk3ALDD/g0j16d9EQ==	PÁGINA	1/62



/7yaWdk3ALDD/g0j16d9EQ==

3. CONTENIDOS.

3.1 La estructura de la Memoria Anual de Actividades de los Centros se ajustará al esquema establecido en el Anexo de la presente resolución.

3.2 Los datos estadísticos establecidos en el Anexo han de recogerse de forma obligatoria en las memorias, sin perjuicio de que se incorpore además la información necesaria para reflejar en su totalidad la actividad del centro.

3.3 Cada apartado de la memoria en el que se detallan datos estadísticos, ha de complementarse con la explicación objetiva y comprensiva de los mismos y con la valoración de los resultados obtenidos.

3.4 Los datos aportados en la Memoria estarán fundamentados en soporte documental que obrará en el Centro y podrá ser requerido para su consulta por esta Dirección General o Delegación del Gobierno correspondiente.

3.5 El apartado IV del Anexo de esta resolución denominado "Conclusiones", refleja la reflexión de los profesionales del Centro sobre los resultados globales, las circunstancias positivas o negativas que han influido en ellos y el desglose de las áreas de mejoras detectadas.

3.6 Los Centros que cuenten con módulos específicos para medidas terapéuticas o con menores de ambos sexos, diferenciarán los datos para los distintos colectivos en todos los apartados que lo permitan o esté expresamente indicado. No obstante, los centros que desarrollen programas específicos incorporarán cuanta información estimen conveniente sobre la actividad del programa, dentro del punto 4 del "Programas específicos", del apartado II de la Actividad general del centro.

4. PLAZO DE REMISIÓN.

La Memoria Anual se remitirá antes del 15 de febrero a la Delegación del Gobierno de la Junta de Andalucía correspondiente y a la Dirección General de Justicia Juvenil y Cooperación.

5. ENTRADA EN VIGOR.

La presente resolución será de aplicación para la elaboración de las memorias anuales de actividades de los Centros a partir del año 2013.

LA DIRECTORA GENERAL JUSTICIA JUVENIL
Y COOPERACIÓN.

Fdo: Carmen Belinchón Sánchez.



Código Seguro de verificación: /7yaWdk3ALDD/g0j16d9EQ==. Permite la verificación de la integridad de una copia de este documento electrónico en la dirección: <https://ws040.juntadeandalucia.es/verifirma/>
Este documento incorpora firma electrónica reconocida de acuerdo a la Ley 59/2003, de 19 de diciembre, de firma electrónica.

FIRMADO POR	MARIA CARMEN BELINCHON SANCHEZ	FECHA	19/12/2012
ID. FIRMA	afirma.cgob.junta-andalucia.es	/7yaWdk3ALDD/g0j16d9EQ==	PÁGINA 2/62



MEMORIA ANUAL DE ACTIVIDADES DE LOS CENTROS DE INTERNAMIENTO DE MENORES INFRACTORES EN ANDALUCÍA

I. Introducción

II. Actividad general del centro

1. Organización de los Recursos Humanos

1. Recursos humanos.
2. Órganos colegiados.
3. Formación del personal.

2. Gestión del centro

1. Mantenimiento y mejora de las instalaciones.
2. Servicios básicos.
3. Traslados policiales.
4. Visitas de organismos.
5. Emisión de informes.

3. Actividad por áreas de intervención

1. Área sociofamiliar.
2. Área psicológica.
3. Área sanitaria.
4. Área formativa y ocupacional.
 1. Área académica.
 2. Área ocupacional y laboral.
5. Área de la vida cotidiana.

4. Programas específicos

1. Programas específicos de intervención.
2. Programas de tratamiento ambulatorio.

III. Población atendida

1. Perfil de los menores.

1. Menores ingresados.
2. Edad.
3. Procedencia geográfica.
4. Perfil psicopatológico.

2. Datos sociofamiliares

1. Composición familiar.
2. Soporte socioeconómico de la unidad familiar.
3. Nivel socioeconómico.

3. Delitos

Código Seguro de verificación: /7yaWdk3ALDD/g0j16d9EQ==. Permite la verificación de la integridad de una copia de este documento electrónico en la dirección: <https://ws040.juntadeandalucia.es/verifirma/>
Este documento incorpora firma electrónica reconocida de acuerdo a la Ley 59/2003, de 19 de diciembre, de firma electrónica.

FIRMADO POR	MARIA CARMEN BELINCHON SANCHEZ	FECHA	19/12/2012
ID. FIRMA	afirma.cgob.junta-andalucia.es	/7yaWdk3ALDD/g0j16d9EQ==	PÁGINA 3/62



4. **Desarrollo del internamiento**

1. Modalidad de ingreso.
2. Finalización del internamiento.
3. Número de medidas.
4. Duración de las medidas internamiento.
5. Reincidencias.
6. Expedientes disciplinarios.
7. Medios de contención.
8. Visitas de familiares, comunicaciones.
9. Quebrantamientos.

IV. **Conclusiones**

1. Breve resumen de los datos principales. Principales aspectos a destacar, cambios habidos en las dinámicas y en los perfiles.
2. Valoración del grado en que se han alcanzado los objetivos establecidos en el Plan Anual.
3. Breve desarrollo de las líneas de mejora extraídas de estas conclusiones.

Código Seguro de verificación: /7yaWdk3ALDD/g0j16d9EQ==. Permite la verificación de la integridad de una copia de este documento electrónico en la dirección: <https://ws040.juntadeandalucia.es/verifirma/>
Este documento incorpora firma electrónica reconocida de acuerdo a la Ley 59/2003, de 19 de diciembre, de firma electrónica.

FIRMADO POR	MARIA CARMEN BELINCHON SANCHEZ	FECHA	19/12/2012
ID. FIRMA	afirma.cgob.junta-andalucia.es	/7yaWdk3ALDD/g0j16d9EQ==	PÁGINA 4/62



/7yaWdk3ALDD/g0j16d9EQ==

I. INTRODUCCIÓN

Breve descripción de la actividad del centro, titularidad, ubicación, año de creación, número de plazas y población que recibe, especificando los tipos de internamiento y sexo.

II. ACTIVIDAD GENERAL DEL CENTRO

1. Organización de los Recursos Humanos

1. Recursos humanos.

Categoría profesional		Total		Jornada Completa		Jornada Parcial		
		hombres	mujeres	hombres	mujeres	hombres	mujeres	
Equipo directivo	Dirección							
	Subdirección							
	Coordinación							
Equipo Educativo	Educadores							
	Monitores de taller							
	Profesorado							
Equipo técnico	Juristas							
	Médicos							
	Psicólogos							
	Trabajadores Sociales							
	Otros							
Administración	Administrativos							
Servicios	restauración	Jefe de cocina						
		cocineros						
		Auxiliares de cocina						
	limpieza	Personal de limpieza						
		Personal de lavandería						
	mantenim.	Jefe mantenimiento						
Aux mantenimiento								
Seguridad	Vigilancia							
	Auxiliares de control							
OTROS**	otros							
TOTAL		0	0	0	0	0	0	
TOTAL		0	0	0	0	0	0	

Al activar la tabla, aparecen dos gráficos bajo la misma, vinculados a los datos introducidos. Copiar y pegar sustituyendo los que aparecen más adelante.

*Incluir en cuadro o comentario aparte las distintas jornadas existentes

**Incluir personal adscrito al convenio con la Consejería de Educación

Código Seguro de verificación: /7yaWdk3ALDD/g0j16d9EQ==. Permite la verificación de la integridad de una copia de este documento electrónico en la dirección: <https://ws040.juntadeandalucia.es/verifirma/>
Este documento incorpora firma electrónica reconocida de acuerdo a la Ley 59/2003, de 19 de diciembre, de firma electrónica.

FIRMADO POR	MARIA CARMEN BELINCHON SANCHEZ	FECHA	19/12/2012
ID. FIRMA	afirma.cgob.junta-andalucia.es /7yaWdk3ALDD/g0j16d9EQ==	PÁGINA	5/62



/7yaWdk3ALDD/g0j16d9EQ==

PERSONAL EMPLEADO

AÑO 2012

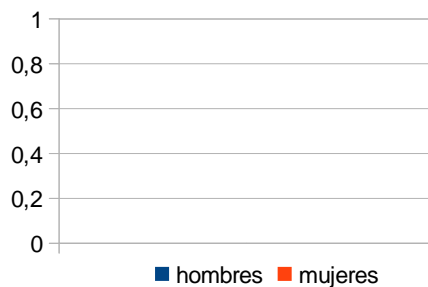

RECURSOS HUMANOS AÑO 1012

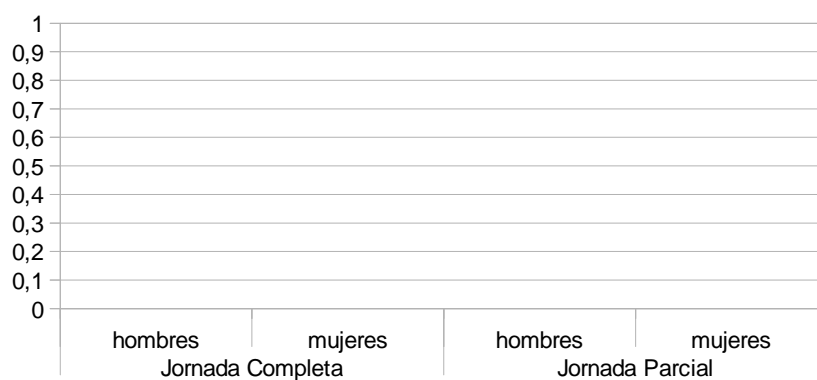

2. Órganos colegiados:

Órgano	Nº de reuniones
Comisión socioeducativa	
Comisión de valoración de permisos y salidas	

Código Seguro de verificación: /7yaWdk3ALDD/g0j16d9EQ==. Permite la verificación de la integridad de una copia de este documento electrónico en la dirección: <https://ws040.juntadeandalucia.es/verifirma/>
Este documento incorpora firma electrónica reconocida de acuerdo a la Ley 59/2003, de 19 de diciembre, de firma electrónica.

FIRMADO POR	MARIA CARMEN BELINCHON SANCHEZ	FECHA	19/12/2012
ID. FIRMA	afirma.cgob.junta-andalucia.es	PÁGINA	6/62



/7yaWdk3ALDD/g0j16d9EQ==

3. Formación del personal:

- Acciones formativas gestionadas/financiadas total o parcialmente por la entidad: Especificar si son cursos, jornadas, congresos u otros (una tabla para cada actividad formativa).

DENOMINACIÓN	
NÚMERO DE HORAS	
Nº PROFESIONALES DEL CENTRO ASISTENTES	
FECHA DE REALIZACIÓN	
COLECTIVO DESTINATARIO	
ENTIDAD GESTORA	
% FINANCIADO POR LA ENTIDAD	

Análisis cualitativo
<p>En este apartado se comentarán los aspectos más significados relativos a los recursos humanos del centro. Entre otros, características de la plantilla, ajuste a las necesidades reales, situación laboral del personal, empleados fijos, temporales, jornadas completas o parciales, edad, desequilibrios de género, explicando su existencia si hubiera razones para ello, etc.</p> <p>Número de personas que finalizaron su contrato, número de personas que lo iniciaron, y breve comentario sobre las causas del movimiento de personal si hubiera situaciones extraordinarias.</p> <p>Convenio colectivo vigente.</p> <p>Funcionamiento de los órganos colegiados, cambios en los mismos, si los hubiera.</p> <p>Necesidades formativas cubiertas y no cubiertas. Satisfacción de los participantes</p> <p>Cualesquiera otros aspectos de interés para el centro.</p>

2. Gestión del centro

1. Mantenimiento y mejora de las instalaciones:

Mejoras llevadas a cabo a lo largo del año, indicando si son ejecutadas con cargo a los presupuestos de la Dirección General o de la entidad.

2. Servicios básicos:

Controles de calidad que se llevan a cabo en los servicios
Distribución de las comidas diarias. Cambios de menús
Empresa que gestiona la seguridad

3. Traslados policiales: N° de traslados solicitados y realizados, según finalidad.

4. Visitas de organismos.

Código Seguro de verificación: /7yaWdk3ALDD/g0j16d9EQ==. Permite la verificación de la integridad de una copia de este documento electrónico en la dirección: <https://ws040.juntadeandalucia.es/verifirma/>
Este documento incorpora firma electrónica reconocida de acuerdo a la Ley 59/2003, de 19 de diciembre, de firma electrónica.

FIRMADO POR	MARIA CARMEN BELINCHON SANCHEZ	FECHA	19/12/2012	
ID. FIRMA	afirma.cgob.junta-andalucia.es	/7yaWdk3ALDD/g0j16d9EQ==	PÁGINA	7/62



ORGANISMOS	FECHA
JUZGADOS DE MENORES*Indicar cuál	
FISCALÍAS DE MENORES *Indicar cuál	
DEFENSOR DEL PUEBLO	
DELEGACIÓN DEL GOBIERNO DE*Indicar cuál	
DIRECCIÓN GENERAL	
OTROS	

5. Emisión de informes:

INFORMES	NÚMERO	% Ajuste a los plazos
Modelo Individualizado de Intervención		
Programa Individualizado de Ejecución		
Informes de Seguimiento		
Informes Finales		
Informes de Fin de Semana		
Informes Extraordinarios		

Al activar la tabla, aparece un gráfico bajo la misma, vinculado a los datos introducidos. Copiar y pegar sustituyendo el que aparece a continuación.

Informes emitidos

- Programa Individualizado de Ejecución
- Informes de Seguimiento
- Informes Finales
- Informes de Fin de Semana
- Informes Extraordinarios

Código Seguro de verificación: /7yaWdk3ALDD/g0j16d9EQ==. Permite la verificación de la integridad de una copia de este documento electrónico en la dirección: <https://ws040.juntadeandalucia.es/verifirma/>
Este documento incorpora firma electrónica reconocida de acuerdo a la Ley 59/2003, de 19 de diciembre, de firma electrónica.

FIRMADO POR	MARIA CARMEN BELINCHON SANCHEZ	FECHA	19/12/2012
ID. FIRMA	afirma.cgob.junta-andalucia.es	/7yaWdk3ALDD/g0j16d9EQ==	PÁGINA 8/62



/7yaWdk3ALDD/g0j16d9EQ==

Análisis cualitativo

Descripción y análisis de la situación de las instalaciones, funcionamiento de los servicios básicos, coordinación de los traslados policiales, visitas de organismos autorizados, colaboraciones con otras instituciones, características de las quejas de los menores y sus familiares, planes de calidad e informes de seguimiento de las medidas ejecutadas

3. Actividad por áreas de intervención

1. Área sociofamiliar

- Programas específicos de intervención familiar:

Indicar el nombre del programa, técnico coordinador de la actividad, nº de familias participantes, contenidos básicos de la actividad, calendario y valoración de resultados (familias que finalizan y que abandonan). Se incluyen convivencias, encuentros o grupos de familia no incluidos en otros apartados.

- Entrevistas familiares

Se indicarán únicamente las entrevistas, en particular las telefónicas, que tengan un carácter formal, para la realización de la historia familiar o para reorientar la intervención de la familia. No se anotarán las llamadas de contenido puntual o rutinario.

TIPO DE ENTREVISTA	NÚMERO DE ENTREVISTAS		
	Módulo	Módulo	Módulo
PRESENCIAL			
TELEFÓNICA			
VIDEOCONFERENCIA			
VISITAS DOMICILIARIAS			
OTROS			

Código Seguro de verificación: /7yaWdk3ALDD/g0j16d9EQ==. Permite la verificación de la integridad de una copia de este documento electrónico en la dirección: <https://ws040.juntadeandalucia.es/verifirma/>
Este documento incorpora firma electrónica reconocida de acuerdo a la Ley 59/2003, de 19 de diciembre, de firma electrónica.

FIRMADO POR	MARIA CARMEN BELINCHON SANCHEZ	FECHA	19/12/2012
ID. FIRMA	afirma.cgob.junta-andalucia.es	PÁGINA	9/62



/7yaWdk3ALDD/g0j16d9EQ==

- Coordinación con recursos externos

Recurso	Número de menores		
	Módulo	Módulo	Módulo
Servicios sociales comunitarios			
Equipos de tratamiento familiar			
Servicios de protección			
Equipos de medidas en medio abierto			
Otros recursos de internamiento			
Servicios educativos			
Servicios sanitarios			
Extranjería			
Otros			

2. Área psicológica

1. Intervención individual.

Se anotarán las sesiones de tratamiento formal, planificadas previa evaluación del menor o intervenciones en crisis que requieren la atención psicológica especializada. No se refiere a intervenciones puntuales más propias de la corrección educativa.

TIPO DE INTERVENCIÓN	Módulo		Módulo		Módulo	
	Nº menores	Nº sesiones	Nº menores	Nº sesiones	Nº menores	Nº sesiones
Tratamiento individual						
Intervención en crisis						
Otros						

2. Grupos terapéuticos

TIPO DE INTERVENCIÓN						
	Nº menores	Nº sesiones	Nº menores	Nº sesiones	Nº menores	Nº sesiones
Violencia filiofamiliar						
Agresiones sexuales						
Control de impulsos						
Drogodependencias						
otros						

Al activar la tabla, aparecen tres gráficos bajo la misma, vinculados a los datos introducidos. Copiar y pegar sustituyendo los que aparecen a continuación.

Código Seguro de verificación: /7yaWdk3ALDD/g0j16d9EQ==. Permite la verificación de la integridad de una copia de este documento electrónico en la dirección: <https://ws040.juntadeandalucia.es/verifirma/>
Este documento incorpora firma electrónica reconocida de acuerdo a la Ley 59/2003, de 19 de diciembre, de firma electrónica.

FIRMADO POR	MARIA CARMEN BELINCHON SANCHEZ	FECHA	19/12/2012
ID. FIRMA	afirma.cgob.junta-andalucia.es	PÁGINA	10/62



/7yaWdk3ALDD/g0j16d9EQ==

Número de menores en grupos terapéuticos en Módulo ...

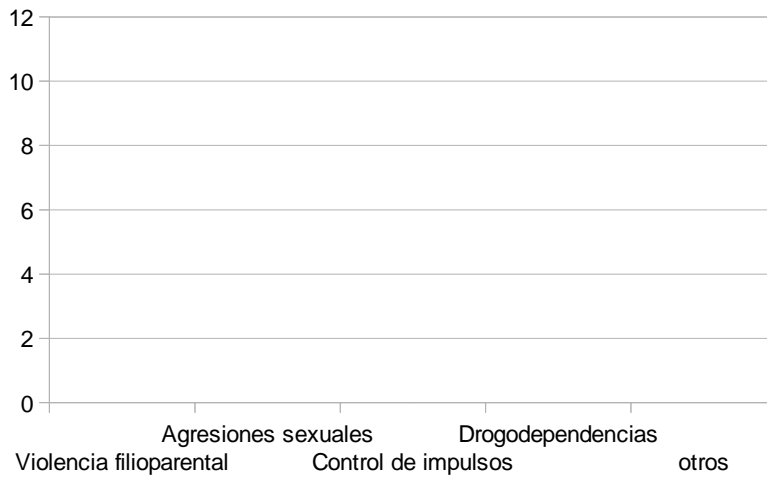

Número de menores en grupos terapéuticos en Módulo ...

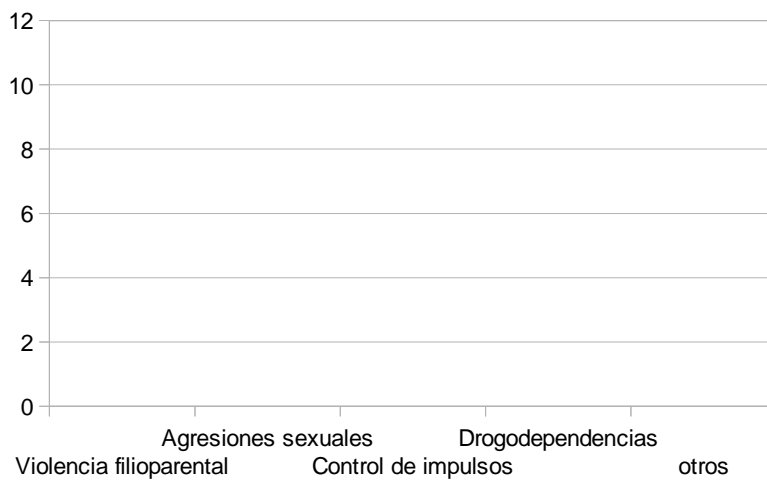

Código Seguro de verificación: /7yaWdk3ALDD/g0j16d9EQ==. Permite la verificación de la integridad de una copia de este documento electrónico en la dirección: <https://ws040.juntadeandalucia.es/verifirma/>
 Este documento incorpora firma electrónica reconocida de acuerdo a la Ley 59/2003, de 19 de diciembre, de firma electrónica.

FIRMADO POR	MARIA CARMEN BELINCHON SANCHEZ		FECHA	19/12/2012
ID. FIRMA	afirma.cgob.junta-andalucia.es	/7yaWdk3ALDD/g0j16d9EQ==	PÁGINA	11/62



/7yaWdk3ALDD/g0j16d9EQ==

Número de menores en grupos terapéuticos en Módulo ...

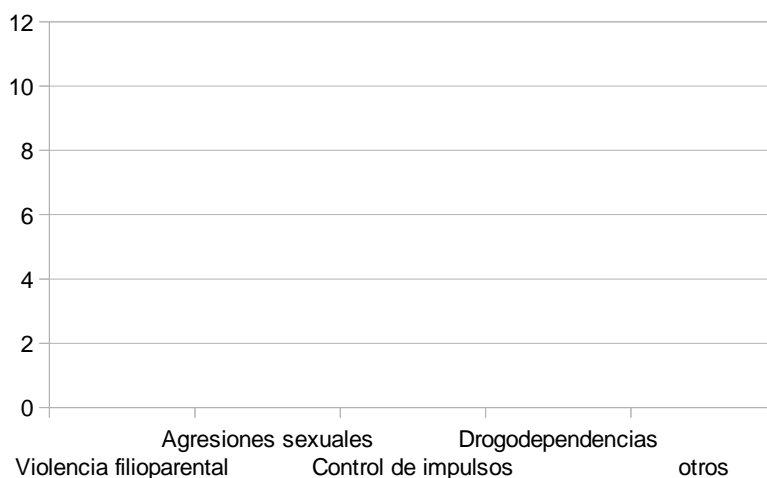

3. Área sanitaria

1. Consultas individuales

CONSULTAS MÉDICAS	Nº DE ASISTENCIAS	Nº DERIVADOS A ESPECIALIDAD
Aparato bucodental		
Sistema respiratorio		
Sistema ORL		
Sistema visual		
Sistema Gastrointestinal		
Sistema dermatológico		
Sistema neurológico		
Sistema músculo-esquelético ⁽¹⁾		
Aparato endocrino		
Salud mental		
Otros		
TOTAL	0	0

Al activar la tabla, aparece un gráfico bajo la misma, vinculado a los datos introducidos. Copiar y pegar sustituyendo el que aparece a continuación.

⁽¹⁾ Incluir las derivaciones para radiodiagnóstico

Código Seguro de verificación: /7yaWdk3ALDD/g0j16d9EQ==. Permite la verificación de la integridad de una copia de este documento electrónico en la dirección: <https://ws040.juntadeandalucia.es/verifirma/>
Este documento incorpora firma electrónica reconocida de acuerdo a la Ley 59/2003, de 19 de diciembre, de firma electrónica.

FIRMADO POR	MARIA CARMEN BELINCHON SANCHEZ	FECHA	19/12/2012	
ID. FIRMA	afirma.cgob.junta-andalucia.es	/7yaWdk3ALDD/g0j16d9EQ==	PÁGINA	12/62



/7yaWdk3ALDD/g0j16d9EQ==

Consultas médicas

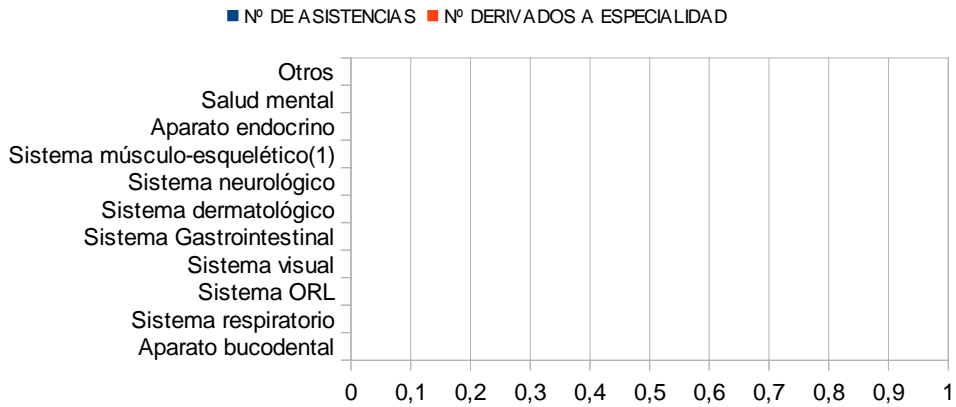

2. Vacunaciones

TIPO DE VACUNA	NÚMERO DE MENORES
TOTAL	0

3. Programas o talleres de promoción de la salud

TALLER – PROGRAMA	NÚMERO DE PARTICIPANTES
Programa Forma Joven	
Otros Programas	
TOTAL	0

4. Área formativa y ocupacional

1. Área académica

1. Modalidad formativa que realizaron los menores que ejecutaron medidas en 2012. En caso de alumnos que hayan promocionado de curso, indicar el último en el que hayan estado inscritos

Código Seguro de verificación: /7yaWdk3ALDD/g0j16d9EQ==. Permite la verificación de la integridad de una copia de este documento electrónico en la dirección: <https://ws040.juntadeandalucia.es/verifirma/>
Este documento incorpora firma electrónica reconocida de acuerdo a la Ley 59/2003, de 19 de diciembre, de firma electrónica.

FIRMADO POR	MARIA CARMEN BELINCHON SANCHEZ		FECHA	19/12/2012
ID. FIRMA	afirma.cgob.junta-andalucia.es	/7yaWdk3ALDD/g0j16d9EQ==	PÁGINA	13/62



/7yaWdk3ALDD/g0j16d9EQ==

MODALIDAD EDUCATIVA	Módulo		Módulo		Módulo	
	Recursos Propios	Recursos Externos	Recursos Propios	Recursos Externos	Recursos Propios	Recursos Externos
Alfabetización						
Neolectores						
Formación base						
ESO						
ESPA						
Bachillerato						
Universidad						
Ciclo Formativo						
PCPI						
Otros						

Al activar la tabla, aparecen tres gráficos bajo la misma, vinculados a los datos introducidos. Copiar y pegar sustituyendo los que aparecen a continuación.

Actividad Formativa del Módulo

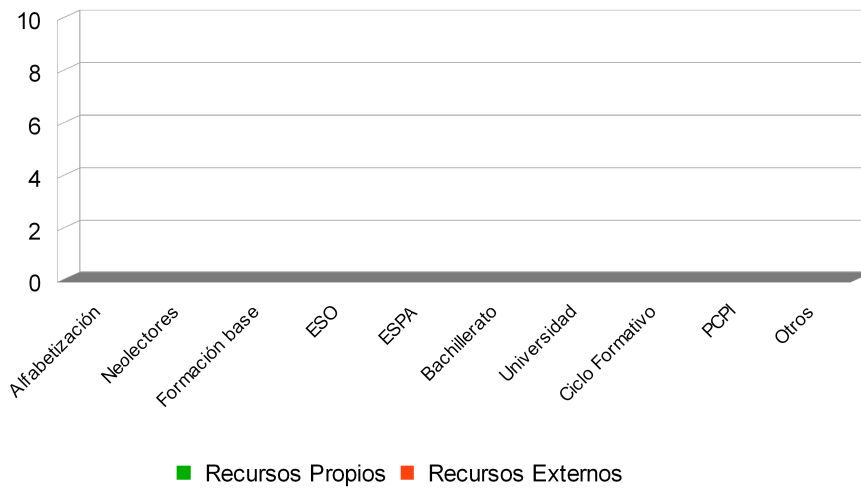

Código Seguro de verificación: /7yaWdk3ALDD/g0j16d9EQ==. Permite la verificación de la integridad de una copia de este documento electrónico en la dirección: <https://ws040.juntadeandalucia.es/verifirma/>
 Este documento incorpora firma electrónica reconocida de acuerdo a la Ley 59/2003, de 19 de diciembre, de firma electrónica.

FIRMADO POR	MARIA CARMEN BELINCHON SANCHEZ		FECHA	19/12/2012
ID. FIRMA	afirma.cgob.junta-andalucia.es	/7yaWdk3ALDD/g0j16d9EQ==	PÁGINA	14/62



/7yaWdk3ALDD/g0j16d9EQ==

Actividad Formativa del Módulo

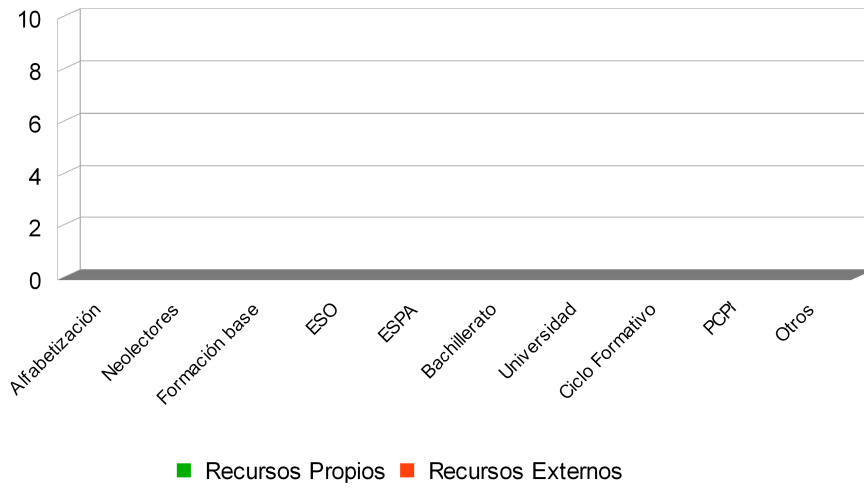

Actividad Formativa del Módulo

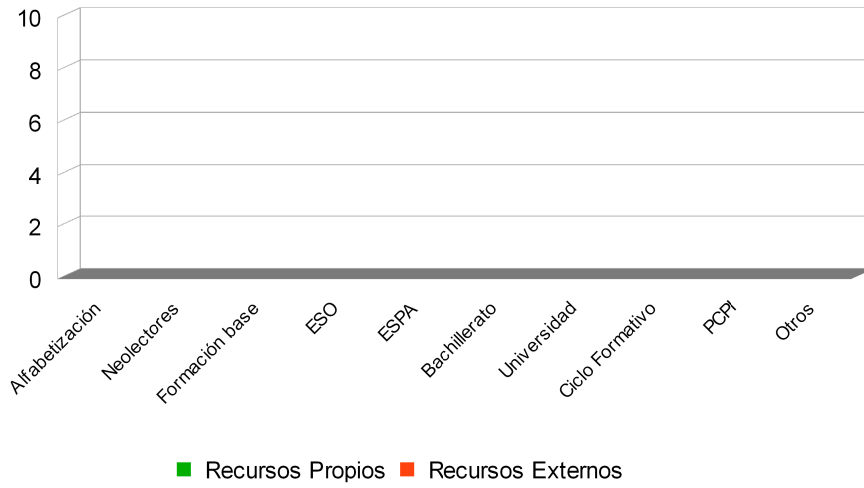

Código Seguro de verificación: /7yaWdk3ALDD/g0j16d9EQ==. Permite la verificación de la integridad de una copia de este documento electrónico en la dirección: <https://ws040.juntadeandalucia.es/verifirma/>
 Este documento incorpora firma electrónica reconocida de acuerdo a la Ley 59/2003, de 19 de diciembre, de firma electrónica.

FIRMADO POR	MARIA CARMEN BELINCHON SANCHEZ		FECHA	19/12/2012
ID. FIRMA	afirma.cgob.junta-andalucia.es	/7yaWdk3ALDD/g0j16d9EQ==	PÁGINA	15/62
 /7yaWdk3ALDD/g0j16d9EQ==				

2. Menores evaluados y promocionados en las distintas modalidades durante el año

MÓDULO ...

MODALIDAD EDUCATIVA	RECURSOS PROPIOS		RECURSOS EXTERNOS	
	Evaluados	Promocionan	Evaluados	Promocionan
Alfabetización				
Neoelectores				
Formación base				
ESO				
ESPA				
Bachillerato				
Universidad				
Ciclo Formativo				
PCPI				
Otros				

Al activar la tabla, aparecen dos gráficos bajo la misma, vinculados a los datos introducidos. Copiar y pegar sustituyendo los que aparecen a continuación.

ACTIVIDAD FORMATIVA

Recursos propios

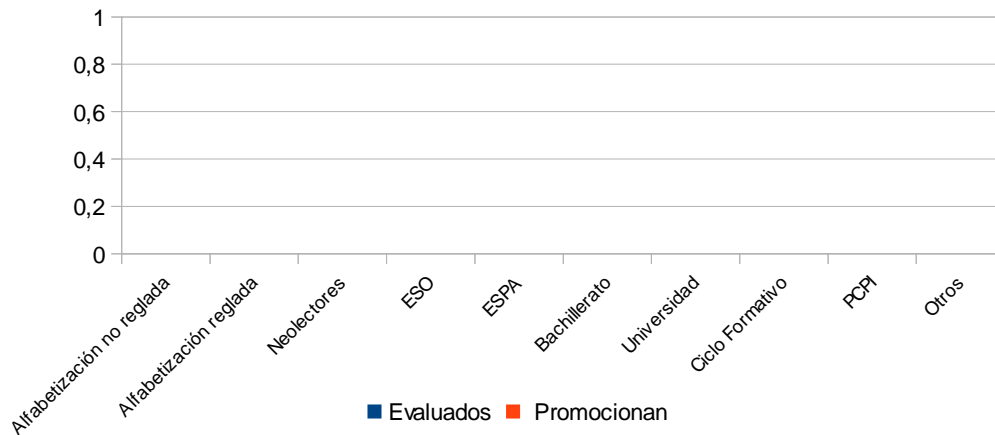

Código Seguro de verificación: /7yaWdk3ALDD/g0j16d9EQ==. Permite la verificación de la integridad de una copia de este documento electrónico en la dirección: <https://ws040.juntadeandalucia.es/verifirma/>
 Este documento incorpora firma electrónica reconocida de acuerdo a la Ley 59/2003, de 19 de diciembre, de firma electrónica.

FIRMADO POR	MARIA CARMEN BELINCHÓN SANCHEZ	FECHA	19/12/2012
ID. FIRMA	afirma.cgob.junta-andalucia.es /7yaWdk3ALDD/g0j16d9EQ==	PÁGINA	16/62



/7yaWdk3ALDD/g0j16d9EQ==

ACTIVIDAD FORMATIVA

Recursos externos

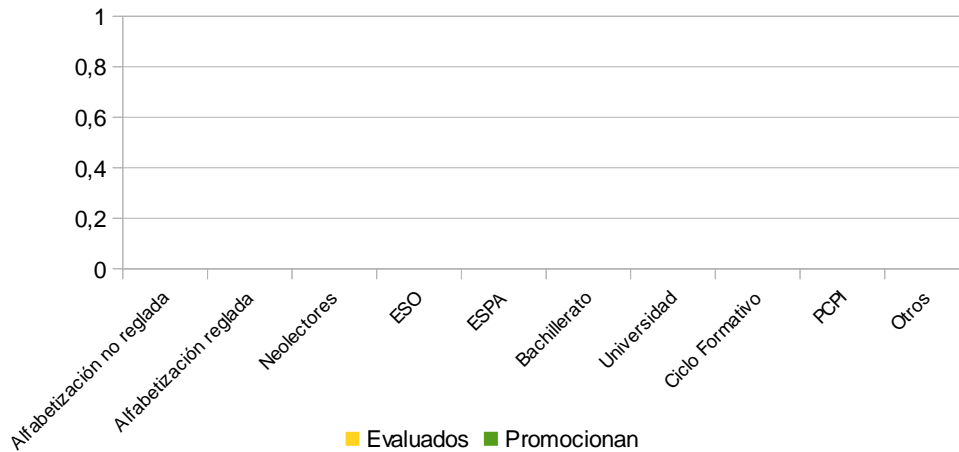

MÓDULO ...

MODALIDAD EDUCATIVA	RECURSOS PROPIOS		RECURSOS EXTERNOS	
	Evaluados	Promocionan	Evaluados	Promocionan
Alfabetización				
Neolectores				
Formación base				
ESO				
ESPA				
Bachillerato				
Universidad				
Ciclo Formativo				
PCPI				
Otros				

Al activar la tabla, aparecen dos gráficos bajo la misma, vinculados a los datos introducidos. Copiar y pegar sustituyendo los que aparecen a continuación.

Código Seguro de verificación: /7yaWdk3ALDD/g0j16d9EQ==. Permite la verificación de la integridad de una copia de este documento electrónico en la dirección: <https://ws040.juntadeandalucia.es/verifirma/>
Este documento incorpora firma electrónica reconocida de acuerdo a la Ley 59/2003, de 19 de diciembre, de firma electrónica.

FIRMADO POR	MARIA CARMEN BELINCHON SANCHEZ	FECHA	19/12/2012
ID. FIRMA	afirma.cgob.junta-andalucia.es /7yaWdk3ALDD/g0j16d9EQ==	PÁGINA	17/62

/7yaWdk3ALDD/g0j16d9EQ==

ACTIVIDAD FORMATIVA

Recursos propios

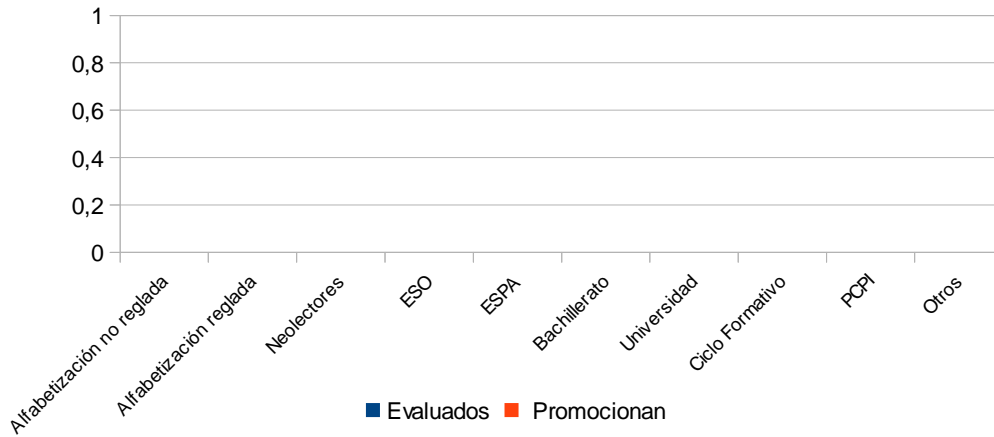

ACTIVIDAD FORMATIVA

Recursos externos

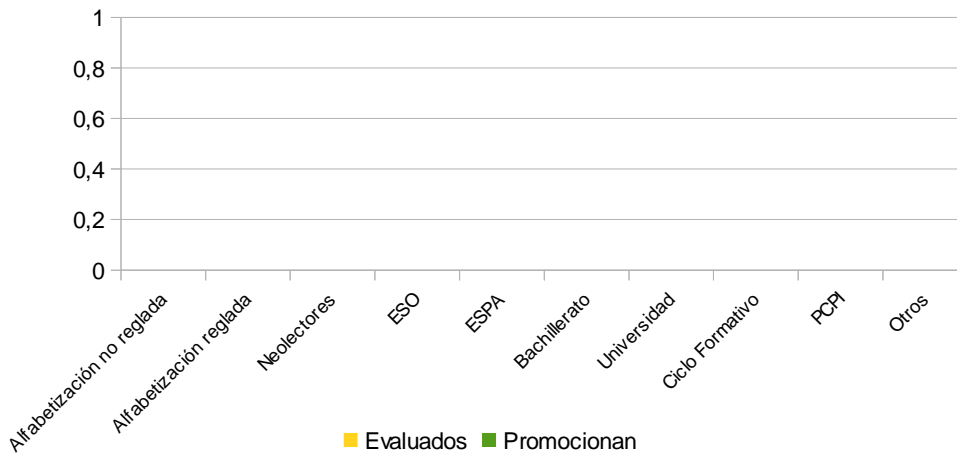

Código Seguro de verificación: /7yaWdk3ALDD/g0j16d9EQ==. Permite la verificación de la integridad de una copia de este documento electrónico en la dirección: <https://ws040.juntadeandalucia.es/verifirma/>
Este documento incorpora firma electrónica reconocida de acuerdo a la Ley 59/2003, de 19 de diciembre, de firma electrónica.

FIRMADO POR	MARIA CARMEN BELINCHON SANCHEZ	FECHA	19/12/2012
ID. FIRMA	afirma.cgob.junta-andalucia.es /7yaWdk3ALDD/g0j16d9EQ==	PÁGINA	18/62



/7yaWdk3ALDD/g0j16d9EQ==

MÓDULO ...

MODALIDAD EDUCATIVA	RECURSOS PROPIOS		RECURSOS EXTERNOS	
	Evaluados	Promocionan	Evaluados	Promocionan
Alfabetización				
Neolectores				
Formación base				
ESO				
ESPA				
Bachillerato				
Universidad				
Ciclo Formativo				
PCPI				
Otros				

Al activar la tabla, aparecen dos gráficos bajo la misma, vinculados a los datos introducidos. Copiar y pegar sustituyendo los que aparecen a continuación.

ACTIVIDAD FORMATIVA
Recursos propios

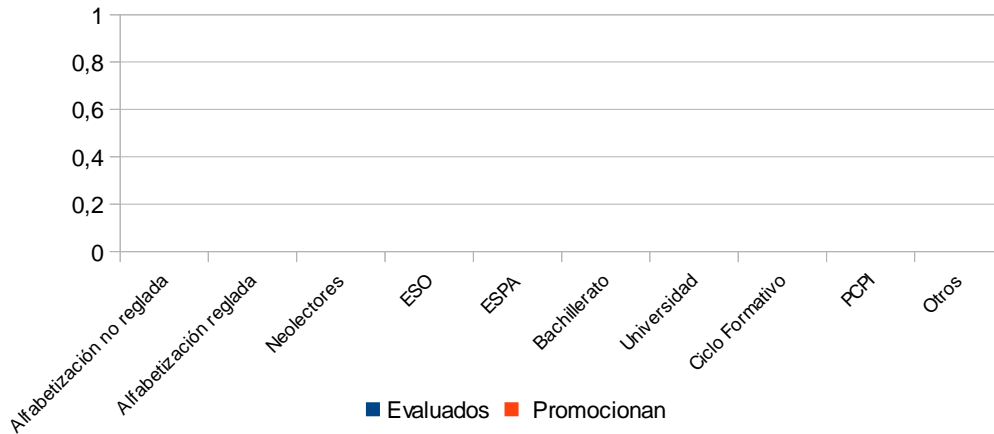

Código Seguro de verificación: /7yaWdk3ALDD/g0j16d9EQ==. Permite la verificación de la integridad de una copia de este documento electrónico en la dirección: <https://ws040.juntadeandalucia.es/verifirma/>
Este documento incorpora firma electrónica reconocida de acuerdo a la Ley 59/2003, de 19 de diciembre, de firma electrónica.

FIRMADO POR	MARIA CARMEN BELINCHON SANCHEZ		FECHA	19/12/2012
ID. FIRMA	afirma.cgob.junta-andalucia.es	/7yaWdk3ALDD/g0j16d9EQ==	PÁGINA	19/62



/7yaWdk3ALDD/g0j16d9EQ==

ACTIVIDAD FORMATIVA

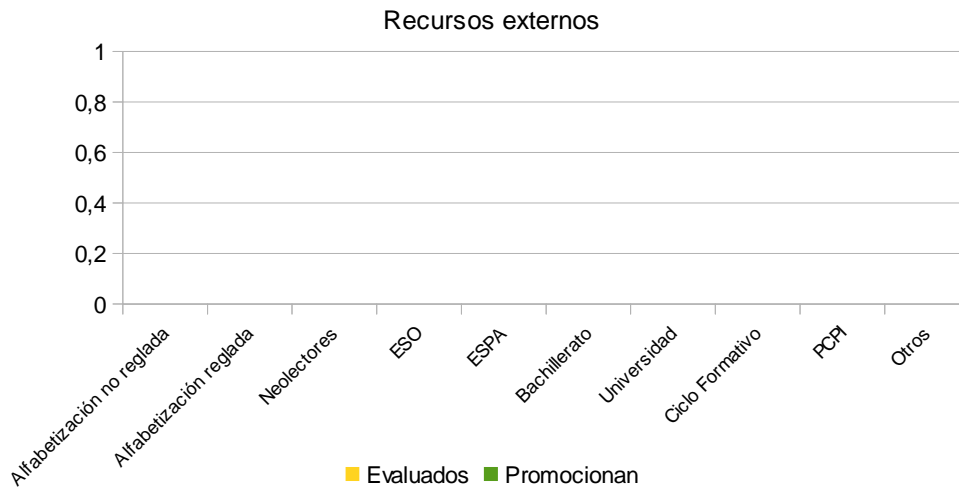

2. Área ocupacional y laboral

1. Formación ocupacional desarrollada en el propio centro o financiada por la entidad.

MÓDULO ...

FORMACIÓN OCUPACIONAL Recursos propios	DURACIÓN Indicar en cada caso, si son meses u horas	Nº INSCRITOS	Nº FINALIZAN
Escuela Taller			
Casas oficio			
Cursos de FPE			
Otros			

Código Seguro de verificación: /7yaWdk3ALDD/g0j16d9EQ==. Permite la verificación de la integridad de una copia de este documento electrónico en la dirección: <https://ws040.juntadeandalucia.es/verifirma/>
Este documento incorpora firma electrónica reconocida de acuerdo a la Ley 59/2003, de 19 de diciembre, de firma electrónica.

FIRMADO POR	MARIA CARMEN BELINCHON SANCHEZ	FECHA	19/12/2012
ID. FIRMA	afirma.cgob.junta-andalucia.es	/7yaWdk3ALDD/g0j16d9EQ==	PÁGINA



/7yaWdk3ALDD/g0j16d9EQ==

MÓDULO ...

FORMACIÓN OCUPACIONAL Recursos propios	DURACIÓN Indicar en cada caso, si son meses u horas	Nº INSCRITOS	Nº FINALIZAN
Escuela Taller			
Casas oficio			
Cursos de FPE			
Otros			

MÓDULO ...

FORMACIÓN OCUPACIONAL Recursos propios	DURACIÓN Indicar en cada caso, si son meses u horas	Nº INSCRITOS	Nº FINALIZAN
Escuela Taller			
Casas oficio			
Cursos de FPE			
Otros			

2. Formación ocupacional desarrollada en recursos externos

MÓDULO ...

FORMACIÓN OCUPACIONAL Recursos externos	DURACIÓN	Nº INSCRITOS	Nº FINALIZAN	ENT. GESTORA
Escuela Taller				
Casas oficio				
Cursos de FPE				
Otros				

Código Seguro de verificación: /7yaWdk3ALDD/g0j16d9EQ==. Permite la verificación de la integridad de una copia de este documento electrónico en la dirección: <https://ws040.juntadeandalucia.es/verifirma/>
Este documento incorpora firma electrónica reconocida de acuerdo a la Ley 59/2003, de 19 de diciembre, de firma electrónica.

FIRMADO POR	MARIA CARMEN BELINCHON SANCHEZ	FECHA	19/12/2012
ID. FIRMA	afirma.cgob.junta-andalucia.es	PÁGINA	21/62



/7yaWdk3ALDD/g0j16d9EQ==

MÓDULO ...

FORMACIÓN OCUPACIONAL Recursos externos	DURACIÓN	Nº INSCRITOS	Nº FINALIZAN	ENT. GESTORA
Escuela Taller				
Casas oficio				
Cursos de FPE				
Otros				

MÓDULO ...

FORMACIÓN OCUPACIONAL Recursos externos	DURACIÓN	Nº INSCRITOS	Nº FINALIZAN	ENT. GESTORA
Escuela Taller				
Casas oficio				
Cursos de FPE				
Otros				

3. Itinerarios de inserción sociolaboral. Número de menores participantes.

ACTUACIÓN	MÓDULO	MÓDULO	MÓDULO
Información y orientación sociolaboral			
Talleres que favorecen la inserción laboral			
Derivaciones a instituciones y entidades de inserción			
Inscripciones en el SAE			
Prácticas en empresas			
Menores con empleo remunerado *Indicar empresa contratante			

Código Seguro de verificación: /7yaWdk3ALDD/g0j16d9EQ==. Permite la verificación de la integridad de una copia de este documento electrónico en la dirección: <https://ws040.juntadeandalucia.es/verifirma/>
Este documento incorpora firma electrónica reconocida de acuerdo a la Ley 59/2003, de 19 de diciembre, de firma electrónica.

FIRMADO POR	MARIA CARMEN BELINCHON SANCHEZ	FECHA	19/12/2012
ID. FIRMA	afirma.cgob.junta-andalucia.es /7yaWdk3ALDD/g0j16d9EQ==	PÁGINA	22/62



/7yaWdk3ALDD/g0j16d9EQ==

5. Área de la vida cotidiana

1. Actividad deportiva: talleres y actividades deportivas, participación en torneos, menores incluidos en cada modalidad.
2. Actividad de ocio y tiempo libre: incluirá aquellas actividades de carácter cultural y socioeducativo, realizados en el centro y fuera de él, indicando la entidad organizadora

MÓDULO ...

ACTIVIDAD	Nº DE PARTICIPANTES	DURACIÓN	ENTIDAD ORGANIZADORA
Taller de ...			
Taller de ...			
Taller de...			

MÓDULO ...

ACTIVIDAD	Nº DE PARTICIPANTES	DURACIÓN	ENTIDAD ORGANIZADORA
Taller de ...			
Taller de ...			
Taller de...			

MÓDULO ...

ACTIVIDAD	Nº DE PARTICIPANTES	DURACIÓN	ENTIDAD ORGANIZADORA
Taller de ...			
Taller de ...			
Taller de...			

Código Seguro de verificación: /7yaWdk3ALDD/g0j16d9EQ==. Permite la verificación de la integridad de una copia de este documento electrónico en la dirección: <https://ws040.juntadeandalucia.es/verifirma/>
Este documento incorpora firma electrónica reconocida de acuerdo a la Ley 59/2003, de 19 de diciembre, de firma electrónica.

FIRMADO POR	MARIA CARMEN BELINCHON SANCHEZ	FECHA	19/12/2012
ID. FIRMA	afirma.cgob.junta-andalucia.es	/7yaWdk3ALDD/g0j16d9EQ==	PÁGINA 23/62



/7yaWdk3ALDD/g0j16d9EQ==

3. Salidas. No de menores que obtienen permisos.

SALIDAS	Módulo	Módulo	Módulo
Fines de semana			
Permisos ordinarios			
Permisos extraordinarios			
Salidas programadas			

Al activar la tabla, aparecen dos gráficos bajo la misma, vinculados a los datos introducidos. Copiar y pegar sustituyendo los que aparecen a continuación.

Menores que obtienen salidas Módulo ...

■ Fines de semana ■ Permisos ordinarios
 ■ Permisos extraordinarios ■ Salidas programadas

Menores que obtienen salidas Módulo ...

■ Fines de semana ■ Permisos ordinarios
 ■ Permisos extraordinarios ■ Salidas programadas

Código Seguro de verificación: /7yaWdk3ALDD/g0j16d9EQ==. Permite la verificación de la integridad de una copia de este documento electrónico en la dirección: <https://ws040.juntadeandalucia.es/verifirma/>
 Este documento incorpora firma electrónica reconocida de acuerdo a la Ley 59/2003, de 19 de diciembre, de firma electrónica.

FIRMADO POR	MARIA CARMEN BELINCHON SANCHEZ	FECHA	19/12/2012
ID. FIRMA	afirma.cgob.junta-andalucia.es	/7yaWdk3ALDD/g0j16d9EQ==	PÁGINA 24/62



/7yaWdk3ALDD/g0j16d9EQ==

Menores que obtienen salidas Módulo ...

- Fines de semana
- Permisos ordinarios
- Permisos extraordinarios
- Salidas programadas

4. Otras, incluyendo las especiales como Navidad, etc.

MÓDULO ...

ACTIVIDAD	Nº DE PARTICIPANTES	DURACIÓN
Taller de ...		
Taller de ...		
Taller de...		

MÓDULO ...

ACTIVIDAD	Nº DE PARTICIPANTES	DURACIÓN
Taller de ...		
Taller de ...		
Taller de...		

Código Seguro de verificación: /7yaWdk3ALDD/g0j16d9EQ==. Permite la verificación de la integridad de una copia de este documento electrónico en la dirección: <https://ws040.juntadeandalucia.es/verifirma/>
 Este documento incorpora firma electrónica reconocida de acuerdo a la Ley 59/2003, de 19 de diciembre, de firma electrónica.

FIRMADO POR	MARIA CARMEN BELINCHON SANCHEZ	FECHA	19/12/2012
ID. FIRMA	afirma.cgob.junta-andalucia.es	/7yaWdk3ALDD/g0j16d9EQ==	PÁGINA 25/62



/7yaWdk3ALDD/g0j16d9EQ==

MÓDULO 3

ACTIVIDAD	Nº DE PARTICIPANTES	DURACIÓN
Taller de ...		
Taller de ...		
Taller de...		

Análisis cualitativo

Valoración de la actividad desarrollada en cada una de las áreas, dificultades, cambios en las estrategias de intervención, satisfacción con los resultados, clima de convivencia en los módulos, crisis y conflictos. Asambleas y otros sistemas de participación de los usuarios,

4. Programas específicos

1. Programas específicos de intervención desarrollados en el centro

PROGRAMA ESPECÍFICO DE INTERVENCIÓN	Nº DE SESIONES	Nº DE MENORES		
		MÓDULO	MÓDULO	MÓDULO
Violencia filiofamiliar				
Agresiones sexuales				
Control de impulsos				
Drogodependencias				
Habilidades sociales				
Prevención de reincidencia				
Otros				

2. Programas de tratamiento ambulatorio

	Módulo	Módulo	Módulo	Entidad Colaboradora
Tratamiento ambulatorio de drogodependencias				
Tratamiento ambulatorio de salud mental				
Otros tratamientos				

Código Seguro de verificación: /7yaWdk3ALDD/g0j16d9EQ==. Permite la verificación de la integridad de una copia de este documento electrónico en la dirección: <https://ws040.juntadeandalucia.es/verifirma/>
Este documento incorpora firma electrónica reconocida de acuerdo a la Ley 59/2003, de 19 de diciembre, de firma electrónica.

FIRMADO POR	MARIA CARMEN BELINCHON SANCHEZ	FECHA	19/12/2012
ID. FIRMA	afirma.cgob.junta-andalucia.es /7yaWdk3ALDD/g0j16d9EQ==	PÁGINA	26/62



Análisis cualitativo

Programas específicos implementados, novedades en los mismos, motivos y criterios para los cambios, clima y satisfacción en los programas.

Desarrollo de los programas de tratamiento ambulatorio.

Código Seguro de verificación: /7yaWdk3ALDD/g0j16d9EQ==. Permite la verificación de la integridad de una copia de este documento electrónico en la dirección: <https://ws040.juntadeandalucia.es/verifirma/>
Este documento incorpora firma electrónica reconocida de acuerdo a la Ley 59/2003, de 19 de diciembre, de firma electrónica.

FIRMADO POR	MARIA CARMEN BELINCHON SANCHEZ	FECHA	19/12/2012
ID. FIRMA	afirma.cgob.junta-andalucia.es	/7yaWdk3ALDD/g0j16d9EQ==	PÁGINA 27/62



/7yaWdk3ALDD/g0j16d9EQ==

III. POBLACIÓN ATENDIDA

1. Perfil de los menores.

1. Número de menores ingresados o de nuevo ingreso durante el año.

Nº de menores ingresados		Módulo	Módulo	Módulo
Régimen abierto, semiabierto y cerrado	Nuevos ingresos			
	Continuación de la medida			
Fines de semana				

2. Edad

Edad de los menores que ejecutan medidas de internamiento, tomando como referencia los años que tenían a fecha 1 de enero.

Edad	Módulo	Módulo	Módulo
14			
15			
16			
17			
18			
19			
20			
21			
22			
23			
24			
TOTAL	0	0	0

Al activar la tabla, aparecen tres gráficos bajo la misma, vinculados a los datos introducidos. Copiar y pegar sustituyendo los que aparecen a continuación.

Código Seguro de verificación: /7yaWdk3ALDD/g0j16d9EQ==. Permite la verificación de la integridad de una copia de este documento electrónico en la dirección: <https://ws040.juntadeandalucia.es/verifirma/>
Este documento incorpora firma electrónica reconocida de acuerdo a la Ley 59/2003, de 19 de diciembre, de firma electrónica.

FIRMADO POR	MARIA CARMEN BELINCHON SANCHEZ	FECHA	19/12/2012
ID. FIRMA	afirma.cgob.junta-andalucia.es	PÁGINA	28/62



/7yaWdk3ALDD/g0j16d9EQ==

Edad de los menores del del Módulo ...

Edad de los menores que ejecutan medidas de internamiento

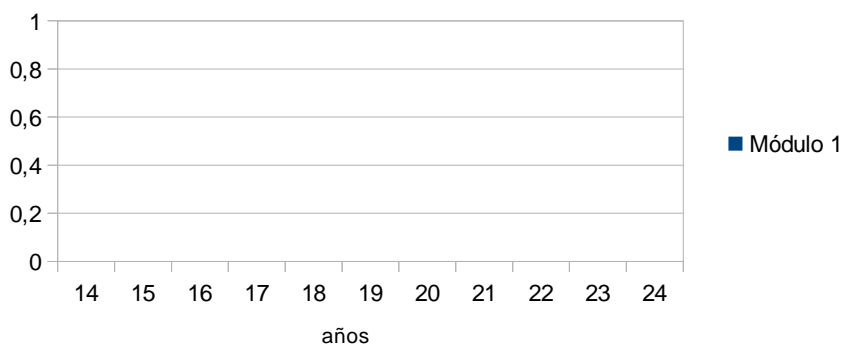

Edad de los menores del del Módulo ...

Edad de los menores que ejecutan medidas de internamiento

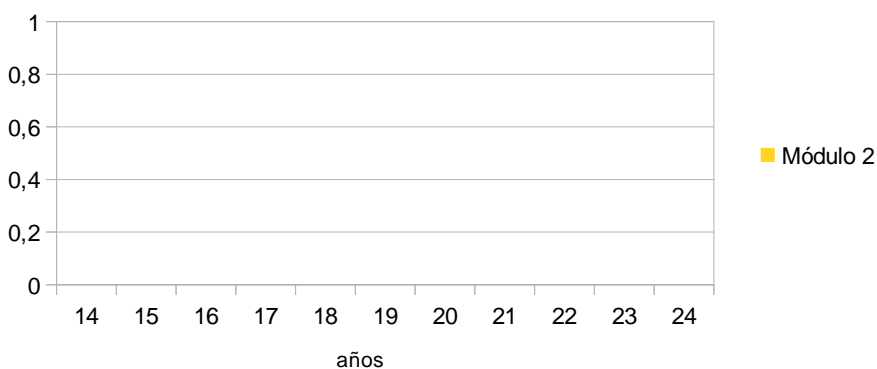

Código Seguro de verificación: /7yaWdk3ALDD/g0j16d9EQ==. Permite la verificación de la integridad de una copia de este documento electrónico en la dirección: <https://ws040.juntadeandalucia.es/verifirma/>
 Este documento incorpora firma electrónica reconocida de acuerdo a la Ley 59/2003, de 19 de diciembre, de firma electrónica.

FIRMADO POR	MARIA CARMEN BELINCHON SANCHEZ	FECHA	19/12/2012
ID. FIRMA	afirma.cgob.junta-andalucia.es	/7yaWdk3ALDD/g0j16d9EQ==	PÁGINA 29/62



/7yaWdk3ALDD/g0j16d9EQ==

Edad de los menores del del Módulo ...

Edad de los menores que ejecutan medidas de internamiento

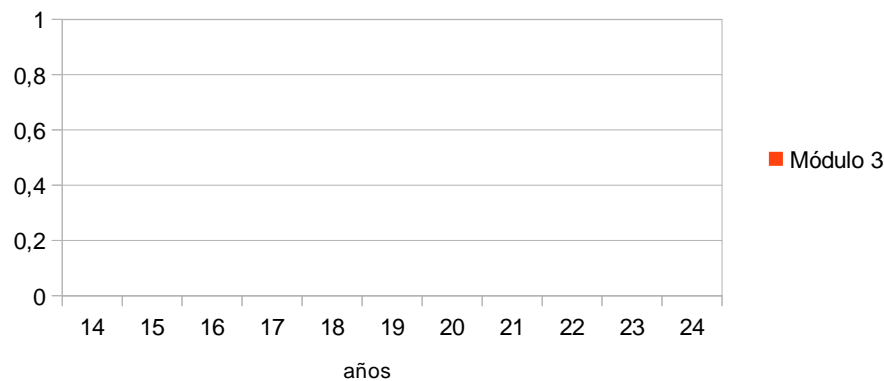

3. Procedencia geográfica

Procedencia Geográfica	Módulo	Módulo	Módulo
Andalucía			
Resto de España			
Unión Europea			
Europa Extracomunitaria			
Magreb			
Resto de África			
Próximo Oriente			
Resto de Asia			
América del Norte			
Centro y Sudamérica			
Desconocido			
TOTAL	0	0	0

Al activar la tabla, aparecen tres gráficos bajo la misma, vinculados a los datos introducidos. Copiar y pegar sustituyendo los que aparecen a continuación.

Código Seguro de verificación: /7yaWdk3ALDD/g0j16d9EQ==. Permite la verificación de la integridad de una copia de este documento electrónico en la dirección: <https://ws040.juntadeandalucia.es/verifirma/>
Este documento incorpora firma electrónica reconocida de acuerdo a la Ley 59/2003, de 19 de diciembre, de firma electrónica.

FIRMADO POR	MARIA CARMEN BELINCHON SANCHEZ	FECHA	19/12/2012
ID. FIRMA	afirma.cgob.junta-andalucia.es /7yaWdk3ALDD/g0j16d9EQ==	PÁGINA	30/62



/7yaWdk3ALDD/g0j16d9EQ==

Procedencia Geográfica de los menores del Módulo ...

■ Andalucía ■ Resto de España ■ Unión Europea
■ Europa Extracomunitaria ■ Magreb ■ Resto de África
■ Próximo Oriente ■ Resto de Asia ■ América del Norte
■ Centro y Sudamérica ■ Desconocido

Procedencia Geográfica de los menores del Módulo ...

■ Andalucía ■ Resto de España ■ Unión Europea
■ Europa Extracomunitaria ■ Magreb ■ Resto de África
■ Próximo Oriente ■ Resto de Asia ■ América del Norte
■ Centro y Sudamérica ■ Desconocido

Código Seguro de verificación: /7yaWdk3ALDD/g0j16d9EQ==. Permite la verificación de la integridad de una copia de este documento electrónico en la dirección: <https://ws040.juntadeandalucia.es/verifirma/>
Este documento incorpora firma electrónica reconocida de acuerdo a la Ley 59/2003, de 19 de diciembre, de firma electrónica.

FIRMADO POR	MARIA CARMEN BELINCHON SANCHEZ	FECHA	19/12/2012
ID. FIRMA	afirma.cgob.junta-andalucia.es	PÁGINA	31/62



/7yaWdk3ALDD/g0j16d9EQ==

Procedencia Geográfica de los menores del Módulo ...

■ Andalucía	■ Resto de España	■ Unión Europea
■ Europa Extracomunitaria	■ Magreb	■ Resto de África
■ Próximo Oriente	■ Resto de Asia	■ América del Norte
■ Centro y Sudamérica	■ Desconocido	

4. Perfil psicopatológico.

Menores con diagnóstico psicopatológico por los profesionales del sistema de atención de salud mental o drogodependencias o, en su caso, por los profesionales del centro.

TRASTORNO		CÓDIGO	Módulo	Módulo	Módulo
T. Mentales y del comportamiento debido al consumo de sustancias psicotrópicas		F10 – F19			
Esquizofrénia, trastorno esquizotípico y trastornos de ideas delirantes		F20 – 29			
Trastornos del humor (afectivos)		F30 – 39			
T. neuróticos, secundarios a situaciones estresantes y somatomorfos		F40 – 49			
T. del comportamiento asociados a disfunciones fisiológicas y a factores somáticos		F50			
T. de la personalidad y del comportamiento del adulto		F60 – 69			
Retraso mental		F70 – 79			
Trastornos del desarrollo psicológico		F80 – 89			
T. del comportamiento y de las emociones de comienzo habitual en la infancia y adolescencia	T. Hipercinéticos	F90			
	T. Disociales	F91			
	Otros	F92- F98			
Trastorno mental sin especificación		F99			
TOTAL		TOTAL	0	0	0

Al activar la tabla, aparece un gráfico bajo la misma, vinculado a los datos introducidos. Copiar y pegar sustituyendo el que aparece a continuación.

Código Seguro de verificación: /7yaWdk3ALDD/g0j16d9EQ==. Permite la verificación de la integridad de una copia de este documento electrónico en la dirección: <https://ws040.juntadeandalucia.es/verifirma/>
Este documento incorpora firma electrónica reconocida de acuerdo a la Ley 59/2003, de 19 de diciembre, de firma electrónica.

FIRMADO POR	MARIA CARMEN BELINCHON SANCHEZ	FECHA	19/12/2012
ID. FIRMA	afirma.cgob.junta-andalucia.es /7yaWdk3ALDD/g0j16d9EQ==	PÁGINA	32/62



/7yaWdk3ALDD/g0j16d9EQ==

TRASTORNOS

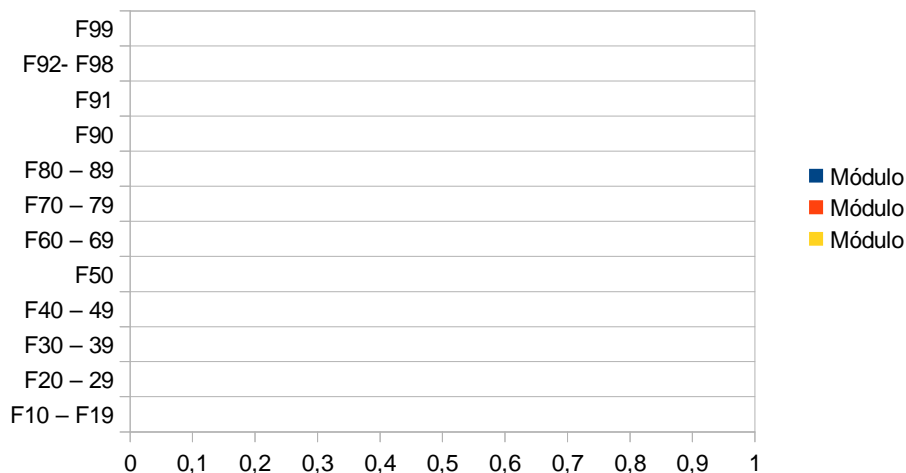

Los terapéuticos, y otros centros que lo consideren relevante, pueden desglosar estas categorías **en cuadro aparte**, indicando de manera específica los trastornos que afectan a los menores ingresados, según la clasificación establecida en el CIE 10.

2. Datos sociofamiliares

1. Composición familiar

Tipo de Familia	Módulo	Módulo	Módulo
Nuclear			
Troncal o Múltiple			
Monoparental			
Reconstituida o mezclada			
De complementación o suplencia	Familia extensa		
	Familia ajena		
Centro de protección			
Total	0	0	0

Al activar la tabla, aparecen tres gráficos bajo la misma, vinculados a los datos introducidos. Copiar y pegar sustituyendo los que aparecen a continuación.

Familia nuclear: padres y sus hijos, puede incluir algún otro miembro de la familia extensa que se encuentre al cuidado de los progenitores del menor, habitualmente algún abuelo. Se incluyen los menores en adopción.

Familia troncal o múltiple: incluye otros parientes aparte de los padres e hijos, como abuelos o tíos con o sin sus propios hijos, que habitualmente podrían conformar núcleos de convivencia independientes.

Familias monoparentales: un solo miembro de la pareja con hijos no emancipados.

Código Seguro de verificación: /7yaWdk3ALDD/g0j16d9EQ==. Permite la verificación de la integridad de una copia de este documento electrónico en la dirección: <https://ws040.juntadeandalucia.es/verifirma/>
Este documento incorpora firma electrónica reconocida de acuerdo a la Ley 59/2003, de 19 de diciembre, de firma electrónica.

FIRMADO POR	MARIA CARMEN BELINCHON SANCHEZ	FECHA	19/12/2012
ID. FIRMA	afirma.cgob.junta-andalucia.es /7yaWdk3ALDD/g0j16d9EQ==	PÁGINA	33/62



/7yaWdk3ALDD/g0j16d9EQ==

Familias mezcladas o reconstituidas: al menos uno de los miembros de la pareja tiene niños de una relación previa

Familias de complementación o suplencia: menores sujetos a expedientes de protección, que conviven con grupos familiares distintos al de origen bien en familia extensa o ajena. Se excluyen los casos de adopción.

Como grupo especial se incluyen los menores que en el momento de iniciar la medida tienen su residencia en un **centro de protección**.

Tipo de Familia de los menores del Módulo ...

TIPO DE FAMILIA

	0	0,1	0,2	0,3	0,4	0,5	0,6	0,7	0,8	0,9	1
Nuclear											
Troncal o Múltiple											
Monoparental											
Reconstituida o mezclada											
De complementación o suplencia	Familia extensa										
	Familia ajena										
Centro de protección											

Tipo de Familia de los menores del Módulo ...

TIPO DE FAMILIA

	0	0,1	0,2	0,3	0,4	0,5	0,6	0,7	0,8	0,9	1
Nuclear											
Troncal o Múltiple											
Monoparental											
Reconstituida o mezclada											
De complementación o suplencia	Familia extensa										
	Familia ajena										
Centro de protección											

Código Seguro de verificación: /7yaWdk3ALDD/g0j16d9EQ==. Permite la verificación de la integridad de una copia de este documento electrónico en la dirección: <https://ws040.juntadeandalucia.es/verifirma/>
 Este documento incorpora firma electrónica reconocida de acuerdo a la Ley 59/2003, de 19 de diciembre, de firma electrónica.

FIRMADO POR	MARIA CARMEN BELINCHON SANCHEZ		FECHA	19/12/2012
ID. FIRMA	afirma.cgob.junta-andalucia.es	/7yaWdk3ALDD/g0j16d9EQ==	PÁGINA	34/62



/7yaWdk3ALDD/g0j16d9EQ==

Tipo de Familia de los menores del Módulo ...

TIPO DE FAMILIA

	0	0,1	0,2	0,3	0,4	0,5	0,6	0,7	0,8	0,9	1
Nuclear											
Troncal o Múltiple											
Monoparental											
Reconstituida o mezclada											
De complementación o suplencia	Familia extensa										
	Familia ajena										
Centro de protección											

2. Soporte socioeconómico de la unidad familiar.

Situación Laboral (*)	Módulo	Módulo	Módulo
Empleo Fijo			
Empleo Temporal			
Empleo Esporádico			
Prestaciones por desempleo			
Pensión			
Venta ambulante			
Desconocido			
Otros			
TOTAL	0	0	0

*Se indicará la modalidad que mejor refleje la vía de ingresos que dan soporte a las necesidades de la unidad familiar
 Al activar la tabla, aparecen tres gráficos bajo la misma, vinculados a los datos introducidos. Copiar y pegar sustituyendo los que aparecen a continuación

Código Seguro de verificación: /7yaWdk3ALDD/g0j16d9EQ==. Permite la verificación de la integridad de una copia de este documento electrónico en la dirección: <https://ws040.juntadeandalucia.es/verifirma/>
 Este documento incorpora firma electrónica reconocida de acuerdo a la Ley 59/2003, de 19 de diciembre, de firma electrónica.

FIRMADO POR	MARIA CARMEN BELINCHON SANCHEZ	FECHA	19/12/2012
ID. FIRMA	afirma.cgob.junta-andalucia.es /7yaWdk3ALDD/g0j16d9EQ==	PÁGINA	35/62



/7yaWdk3ALDD/g0j16d9EQ==

Soporte socioeconómico de los menores del Módulo ...

Soporte económico de la unidad familiar

- Empleo Fijo
- Empleo Temporal
- Empleo Esporádico
- Prestaciones por desempleo
- Pensión
- Venta ambulante
- Desconocido
- Otros

Soporte socioeconómico de los menores del Módulo ...

Soporte económico de la unidad familiar

- Empleo Fijo
- Empleo Temporal
- Empleo Esporádico
- Prestaciones por desempleo
- Pensión
- Venta ambulante
- Desconocido
- Otros

Código Seguro de verificación: /7yaWdk3ALDD/g0j16d9EQ==. Permite la verificación de la integridad de una copia de este documento electrónico en la dirección: <https://ws040.juntadeandalucia.es/verifirma/>
Este documento incorpora firma electrónica reconocida de acuerdo a la Ley 59/2003, de 19 de diciembre, de firma electrónica.

FIRMADO POR	MARIA CARMEN BELINCHON SANCHEZ	FECHA	19/12/2012
ID. FIRMA	afirma.cgob.junta-andalucia.es	/7yaWdk3ALDD/g0j16d9EQ==	PÁGINA 36/62



/7yaWdk3ALDD/g0j16d9EQ==

Soporte socioeconómico de los menores del Módulo ...

Soporte económico de la unidad familiar

- Empleo Fijo
- Empleo Temporal
- Empleo Esporádico
- Prestaciones por desempleo
- Pensión
- Venta ambulante
- Desconocido
- Otros

3. Nivel socioeconómico

Nivel socioeconómico de la unidad familiar.

Nivel Socio-económico	Módulo	Módulo	Módulo
Alto			
Medio			
Bajo			

Al activar la tabla, aparecen tres gráficos bajo la misma, vinculados a los datos introducidos. Copiar y pegar sustituyendo los que aparecen a continuación

Código Seguro de verificación: /7yaWdk3ALDD/g0j16d9EQ==. Permite la verificación de la integridad de una copia de este documento electrónico en la dirección: <https://ws040.juntadeandalucia.es/verifirma/>
Este documento incorpora firma electrónica reconocida de acuerdo a la Ley 59/2003, de 19 de diciembre, de firma electrónica.

FIRMADO POR	MARIA CARMEN BELINCHON SANCHEZ	FECHA	19/12/2012
ID. FIRMA	afirma.cgob.junta-andalucia.es	/7yaWdk3ALDD/g0j16d9EQ==	PÁGINA 37/62



/7yaWdk3ALDD/g0j16d9EQ==

Nivel Socioeconómico de los menores del Módulo ...

NIVEL SOCIOECONÓMICO

- Alto
- Medio
- Bajo

Nivel Socioeconómico de los menores del Módulo ...

NIVEL SOCIOECONÓMICO

- Alto
- Medio
- Bajo

Nivel Socioeconómico de los menores del Módulo ...

NIVEL SOCIOECONÓMICO

- Alto
- Medio
- Bajo

Código Seguro de verificación: /7yaWdk3ALDD/g0j16d9EQ==. Permite la verificación de la integridad de una copia de este documento electrónico en la dirección: <https://ws040.juntadeandalucia.es/verifirma/>
Este documento incorpora firma electrónica reconocida de acuerdo a la Ley 59/2003, de 19 de diciembre, de firma electrónica.

FIRMADO POR	MARIA CARMEN BELINCHON SANCHEZ	FECHA	19/12/2012
ID. FIRMA	afirma.cgob.junta-andalucia.es	/7yaWdk3ALDD/g0j16d9EQ==	PÁGINA 38/62



/7yaWdk3ALDD/g0j16d9EQ==

3. Delitos

Se muestran tres tablas (una para cada módulo) con su correspondiente gráfico.

MÓDULO ...

Delitos que motivan el internamiento

TIPO/ MODALIDAD	DELITO	Nº DELITOS	Nº FALTAS	SUMATORIO
DEL HOMICIDIO Y SUS FORMAS	Homicidio			0
	Asesinato			
LESIONES	Lesiones			0
	Violencia doméstica y de G°. Lesiones y maltrato fam.			
	Otros lesiones			
CONTRA LA LIBERTAD	Amenazas/Coacciones			0
	Detención ilegal/Secuestro			
TORTURAS Y CONTRA LA INTEGRIDAD MORAL	Violencia doméstica y de G°. Lesiones y maltrato fam.			0
	Otros torturas y contra la integridad moral			
CONTRA LA LIBERTAD SEXUAL	Acoso sexual			0
	Abuso sexual			
	Agresión sexual			
	Otros delitos contra la libertad sexual			
CONTRA LA INTIMIDAD	Allanamiento de morada			0
	Descubrimiento de secretos			
CONTRA EL HONOR	Calumnias			0
	Injurias			
CONTRA EL PATRIMONIO	Hurto			0
	Robo			
	Hurto-Robo de uso de vehiculos			
	Daños			
	Estafa			
	Receptación			
	Otros delitos contra el patrimonio			
CONTRA LA SEGURIDAD COLECTIVA	Incendio			0
	Delito contra la salud pública			
	Delitos contra la seguridad vial			
CONTRA LA ADMINISTRACIÓN DE JUSTICIA	Quebrantamiento de medida			0
	Otros contra la Admon de Justicia			
CONTRA EL ORDEN PÚBLICO	Atentado			0
	Resistencia / desobediencia a la autoridad			
	Tenencia ilícita de armas			
	Otros contra el orden público			
OTROS DELITOS/FALTAS	Otros delitos/otras faltas			0

Cada medida se computará una sola vez. Es decir, deben reflejarse las faltas y delitos relacionados en cada una de las medidas ejecutadas o en ejecución durante el año y en el caso de medidas que en ese periodo hayan tenido carácter cautelar y firme, se anotarán una sola vez .

Al activar la tabla, aparece un gráfico bajo la misma, vinculado a los datos introducidos. Copiar y pegar sustituyendo el que aparece a continuación. No se debe introducir ningún dato en la columna del SUMATORIO, ya que lleva fórmulas insertadas.

Código Seguro de verificación: /7yaWdk3ALDD/g0j16d9EQ==. Permite la verificación de la integridad de una copia de este documento electrónico en la dirección: <https://ws040.juntadeandalucia.es/verifirma/>
Este documento incorpora firma electrónica reconocida de acuerdo a la Ley 59/2003, de 19 de diciembre, de firma electrónica.

FIRMADO POR	MARIA CARMEN BELINCHON SANCHEZ	FECHA	19/12/2012
ID. FIRMA	afirma.cgob.junta-andalucia.es	PÁGINA	39/62



/7yaWdk3ALDD/g0j16d9EQ==

DELITOS

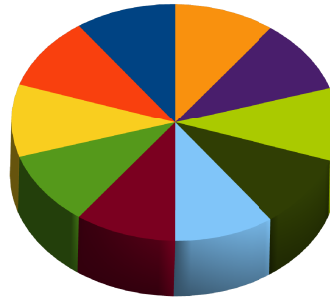

- DEL HOMICIDIO Y SUS FORMAS
- LESIONES
- CONTRA LA LIBERTAD
- TORTURAS Y CONTRA LA INTEGRIDAD MORAL
- CONTRA LA LIBERTAD SEXUAL
- CONTRA LA INTIMIDAD
- CONTRA EL HONOR
- CONTRA EL PATRIMONIO
- CONTRA LA SEGURIDAD COLECTIVA
- CONTRA LA ADMINISTRACIÓN DE JUSTICIA
- CONTRA EL ORDEN PÚBLICO
- OTROS DELITOS Y FALTAS

Código Seguro de verificación: /7yaWdk3ALDD/g0j16d9EQ==. Permite la verificación de la integridad de una copia de este documento electrónico en la dirección: <https://ws040.juntadeandalucia.es/verifirma/>
 Este documento incorpora firma electrónica reconocida de acuerdo a la Ley 59/2003, de 19 de diciembre, de firma electrónica.

FIRMADO POR	MARIA CARMEN BELINCHON SANCHEZ		FECHA	19/12/2012
ID. FIRMA	afirma.cgob.junta-andalucia.es	/7yaWdk3ALDD/g0j16d9EQ==	PÁGINA	40/62



/7yaWdk3ALDD/g0j16d9EQ==

Delitos que motivan el internamiento

TIPO/ MODALIDAD	DELITO	Nº DELITOS	Nº FALTAS	SUMATORIO
DEL HOMICIDIO Y SUS FORMAS	Homicidio			0
	Asesinato			
LESIONES	Lesiones			0
	Violencia doméstica y de G°. Lesiones y maltrato fam.			
	Otros lesiones			
CONTRA LA LIBERTAD	Amenazas/Coacciones			0
	Detención ilegal/Secuestro			
TORTURAS Y CONTRA LA INTEGRIDAD MORAL	Violencia doméstica y de G°. Lesiones y maltrato fam.			0
	Otros torturas y contra la integridad moral			
CONTRA LA LIBERTAD SEXUAL	Acoso sexual			0
	Abuso sexual			
	Agresión sexual			
	Otros delitos contra la libertad sexual			
CONTRA LA INTIMIDAD	Allanamiento de morada			0
	Descubrimiento de secretos			
CONTRA EL HONOR	Calumnias			0
	Injurias			
CONTRA EL PATRIMONIO	Hurto			0
	Robo			
	Hurto-Robo de uso de vehiculos			
	Daños			
	Estafa			
	Receptación			
	Otros delitos contra el patrimonio			
CONTRA LA SEGURIDAD COLECTIVA	Incendio			0
	Delito contra la salud pública			
	Delitos contra la seguridad vial			
CONTRA LA ADMINISTRACIÓN DE JUSTICIA	Quebrantamiento de medida			0
	Otros contra la Admon de Justicia			
CONTRA EL ORDEN PÚBLICO	Atentado			0
	Resistencia / desobediencia a la autoridad			
	Tenencia ilícita de armas			
	Otros contra el orden público			
OTROS DELITOS/FALTAS	Otros delitos/otras faltas			0

Cada medida se computará una sola vez. Es decir, deben reflejarse las faltas y delitos relacionados en cada una de las medidas ejecutadas o en ejecución durante el año y en el caso de medidas que en ese periodo hayan tenido carácter cautelar y firme, se anotarán una sola vez .

Al activar la tabla, aparece un gráfico bajo la misma, vinculado a los datos introducidos. Copiar y pegar sustituyendo el que aparece a continuación. No se debe introducir ningún dato en la columna del SUMATORIO) ya que lleva fórmulas insertadas.

Código Seguro de verificación: /7yaWdk3ALDD/g0j16d9EQ==. Permite la verificación de la integridad de una copia de este documento electrónico en la dirección: <https://ws040.juntadeandalucia.es/verifirma/>
Este documento incorpora firma electrónica reconocida de acuerdo a la Ley 59/2003, de 19 de diciembre, de firma electrónica.

FIRMADO POR	MARIA CARMEN BELINCHON SANCHEZ	FECHA	19/12/2012
ID. FIRMA	afirma.cgob.junta-andalucia.es	PÁGINA	41/62



/7yaWdk3ALDD/g0j16d9EQ==

DELITOS

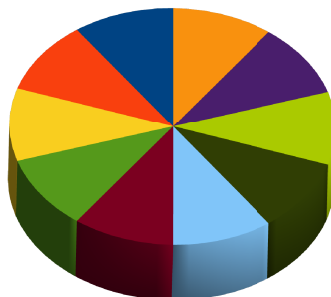

- | | |
|---------------------------------|---|
| ■ DEL HOMICIDIO Y SUS FORMAS | ■ LESIONES |
| ■ CONTRA LA LIBERTAD | ■ TORTURAS Y CONTRA LA INTEGRIDAD MORAL |
| ■ CONTRA LA LIBERTAD SEXUAL | ■ CONTRA LA INTIMIDAD |
| ■ CONTRA EL HONOR | ■ CONTRA EL PATRIMONIO |
| ■ CONTRA LA SEGURIDAD COLECTIVA | ■ CONTRA LA ADMINISTRACIÓN DE JUSTICIA |
| ■ CONTRA EL ORDEN PÚBLICO | ■ OTROS DELITOS Y FALTAS |

Código Seguro de verificación: /7yaWdk3ALDD/g0j16d9EQ==. Permite la verificación de la integridad de una copia de este documento electrónico en la dirección: <https://ws040.juntadeandalucia.es/verifirma/>
Este documento incorpora firma electrónica reconocida de acuerdo a la Ley 59/2003, de 19 de diciembre, de firma electrónica.

FIRMADO POR	MARIA CARMEN BELINCHON SANCHEZ	FECHA	19/12/2012
ID. FIRMA	afirma.cgob.junta-andalucia.es	PÁGINA	42/62



/7yaWdk3ALDD/g0j16d9EQ==

Delitos que motivan el internamiento

TIPO/ MODALIDAD	DELITO	Nº DELITOS	Nº FALTAS	SUMATORIO
DEL HOMICIDIO Y SUS FORMAS	Homicidio			0
	Asesinato			
LESIONES	Lesiones			0
	Violencia doméstica y de Gº. Lesiones y maltrato fam.			
	Otros lesiones			
CONTRA LA LIBERTAD	Amenazas/Coacciones			0
	Detención ilegal/Secuestro			
TORTURAS Y CONTRA LA INTEGRIDAD MORAL	Violencia doméstica y de Gº. Lesiones y maltrato fam.			0
	Oros torturas y contra la integridad moral			
CONTRA LA LIBERTAD SEXUAL	Acoso sexual			0
	Abuso sexual			
	Agresión sexual			
	Otros delitos contra la libertad sexual			
CONTRA LA INTIMIDAD	Allanamiento de morada			0
	Descubrimiento de secretos			
CONTRA EL HONOR	Calumnias			0
	Injurias			
CONTRA EL PATRIMONIO	Hurto			0
	Robo			
	Hurto-Robo de uso de vehículos			
	Daños			
	Estafa			
	Receptación			
	Otros delitos contra el patrimonio			
CONTRA LA SEGURIDAD COLECTIVA	Incendio			0
	Delito contra la salud pública			
	Delitos contra la seguridad vial			
CONTRA LA ADMINISTRACIÓN DE JUSTICIA	Quebrantamiento de medida			0
	Otros contra la Admon de Justicia			
CONTRA EL ORDEN PÚBLICO	Atentado			0
	Resistencia / desobediencia a la autoridad			
	Tenencia ilícita de armas			
	Otros contra el orden público			
OTROS DELITOS/FALTAS	Otros delitos/otras faltas			0

Cada medida se computará una sola vez. Es decir, deben reflejarse las faltas y delitos relacionados en cada una de las medidas ejecutadas o en ejecución durante el año y en el caso de medidas que en ese periodo hayan tenido carácter cautelar y firme, se anotarán una sola vez .

Al activar la tabla, aparece un gráfico bajo la misma, vinculado a los datos introducidos. Copiar y pegar sustituyendo el que aparece a continuación. No se debe introducir ningún dato en la columna del SUMATORIO, ya que lleva fórmulas insertadas.

Código Seguro de verificación: /7yaWdk3ALDD/g0j16d9EQ==. Permite la verificación de la integridad de una copia de este documento electrónico en la dirección: <https://ws040.juntadeandalucia.es/verifirma/>
Este documento incorpora firma electrónica reconocida de acuerdo a la Ley 59/2003, de 19 de diciembre, de firma electrónica.

FIRMADO POR	MARIA CARMEN BELINCHON SANCHEZ	FECHA	19/12/2012
ID. FIRMA	afirma.cgob.junta-andalucia.es	PÁGINA	43/62



/7yaWdk3ALDD/g0j16d9EQ==

DELITOS

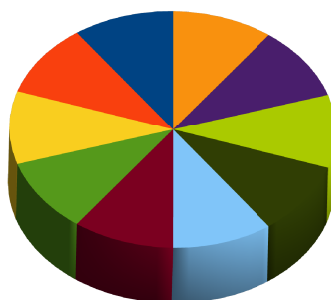

- DEL HOMICIDIO Y SUS FORMAS
- LESIONES
- CONTRA LA LIBERTAD
- TORTURAS Y CONTRA LA INTEGRIDAD MORAL
- CONTRA LA LIBERTAD SEXUAL
- CONTRA LA INTIMIDAD
- CONTRA EL HONOR
- CONTRA EL PATRIMONIO
- CONTRA LA SEGURIDAD COLECTIVA
- CONTRA LA ADMINISTRACIÓN DE JUSTICIA
- CONTRA EL ORDEN PÚBLICO
- OTROS DELITOS Y FALTAS

Infracciones por violencia doméstica y de género

Por la significación especial de estos delitos en materia de justicia juvenil, se incluye esta tabla para conocer específicamente el número de menores ingresados por delitos relacionados con la violencia en el ámbito familiar, con independencia de su tipificación en el código penal. Por tanto, primero se anotarán en el apartado correspondiente del cuadro anterior y además, se agruparán de manera específica en este cuadro, distinguiendo los casos de violencia filioparental y los de violencia de género.

INFRACCIÓN	Módulo		Módulo		Módulo	
	Nº delitos	Nº faltas	Nº delitos	Nº faltas	Nº delitos	Nº faltas
Violencia doméstica ascendente o filioparental						
Violencia de género						

Al activar la tabla, aparecen tres gráficos bajo la misma, vinculados a los datos introducidos. Copiar y pegar sustituyendo los que aparecen a continuación

Código Seguro de verificación: /7yaWdk3ALDD/g0j16d9EQ==. Permite la verificación de la integridad de una copia de este documento electrónico en la dirección: <https://ws040.juntadeandalucia.es/verifirma/>
Este documento incorpora firma electrónica reconocida de acuerdo a la Ley 59/2003, de 19 de diciembre, de firma electrónica.

FIRMADO POR	MARIA CARMEN BELINCHON SANCHEZ	FECHA	19/12/2012
ID. FIRMA	afirma.cgob.junta-andalucia.es	PÁGINA	44/62



/7yaWdk3ALDD/g0j16d9EQ==

Violencia Ámbito Familiar en Menores del Módulo ...

Violencia en el ámbito familiar. Faltas y delitos

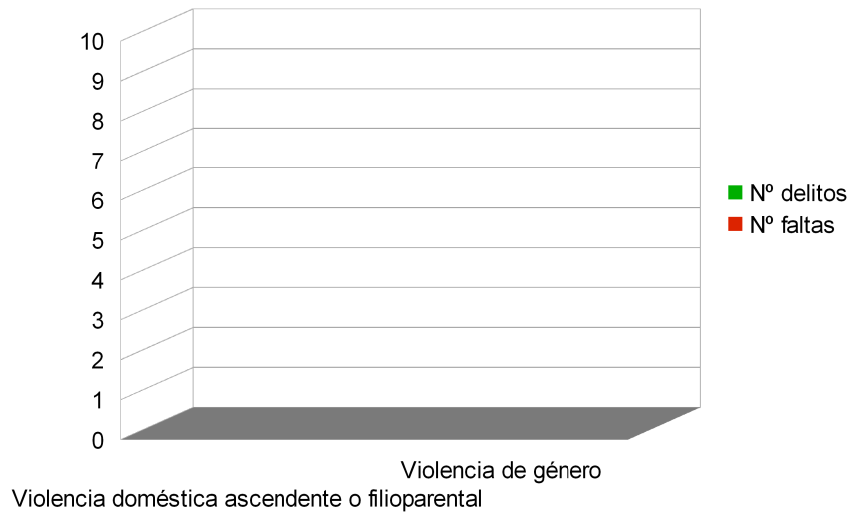

Violencia Ámbito Familiar en Menores del Módulo ...

Violencia en el ámbito familiar. Faltas y delitos

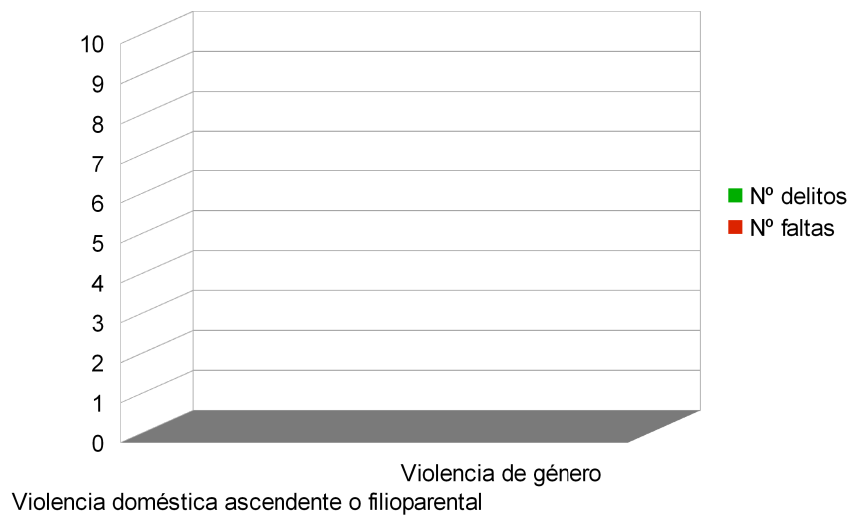

Código Seguro de verificación: /7yaWdk3ALDD/g0j16d9EQ==. Permite la verificación de la integridad de una copia de este documento electrónico en la dirección: <https://ws040.juntadeandalucia.es/verifirma/>
Este documento incorpora firma electrónica reconocida de acuerdo a la Ley 59/2003, de 19 de diciembre, de firma electrónica.

FIRMADO POR	MARIA CARMEN BELINCHON SANCHEZ	FECHA	19/12/2012
ID. FIRMA	afirma.cgob.junta-andalucia.es	/7yaWdk3ALDD/g0j16d9EQ==	PÁGINA 45/62



/7yaWdk3ALDD/g0j16d9EQ==

Violencia Ámbito Familiar en Menores del Módulo ...

Violencia en el ámbito familiar. Faltas y delitos

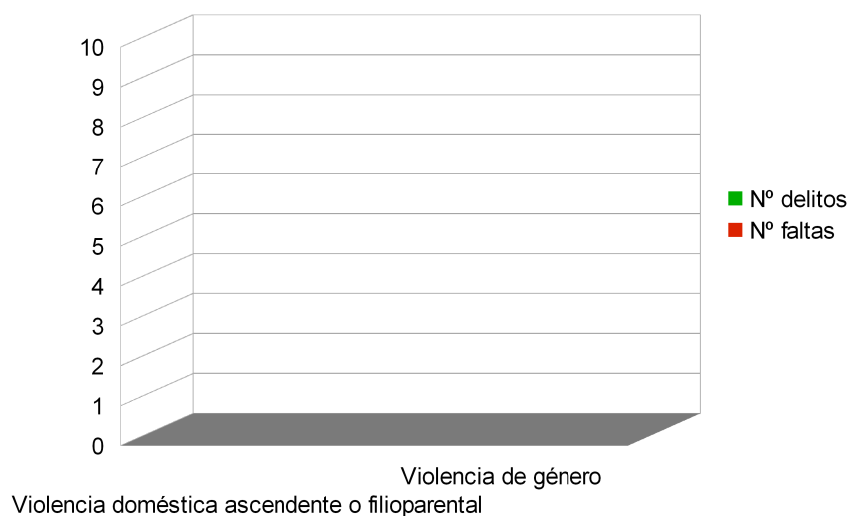

4. Desarrollo del internamiento

1. Modalidad de ingreso, en los menores que inician la medida durante el año.

Ingresos	Módulo	Módulo	Módulo
Cautelar			
Sustitución de medida			
Quebrantamiento			
Traslados			
Sentencia firme			
TOTAL	0	0	0

Al activar la tabla, aparecen tres gráficos bajo la misma, vinculados a los datos introducidos. Copiar y pegar sustituyendo los que aparecen a continuación

Código Seguro de verificación: /7yaWdk3ALDD/g0j16d9EQ==. Permite la verificación de la integridad de una copia de este documento electrónico en la dirección: <https://ws040.juntadeandalucia.es/verifirma/>
Este documento incorpora firma electrónica reconocida de acuerdo a la Ley 59/2003, de 19 de diciembre, de firma electrónica.

FIRMADO POR	MARIA CARMEN BELINCHON SANCHEZ	FECHA	19/12/2012
ID. FIRMA	afirma.cgob.junta-andalucia.es	PÁGINA	46/62



/7yaWdk3ALDD/g0j16d9EQ==

Modalidad de Ingreso Menores del Módulo...

MODALIDAD DE INGRESO

- Cautelar
- Sustitución de medida
- Quebrantamiento
- Traslados
- Sentencia firme

Modalidad de Ingreso Menores del Módulo...

MODALIDAD DE INGRESO

- Cautelar
- Sustitución de medida
- Quebrantamiento
- Traslados
- Sentencia firme

Código Seguro de verificación: /7yaWdk3ALDD/g0j16d9EQ==. Permite la verificación de la integridad de una copia de este documento electrónico en la dirección: <https://ws040.juntadeandalucia.es/verifirma/>
Este documento incorpora firma electrónica reconocida de acuerdo a la Ley 59/2003, de 19 de diciembre, de firma electrónica.

FIRMADO POR	MARIA CARMEN BELINCHON SANCHEZ	FECHA	19/12/2012
ID. FIRMA	afirma.cgob.junta-andalucia.es	/7yaWdk3ALDD/g0j16d9EQ==	PÁGINA 47/62



/7yaWdk3ALDD/g0j16d9EQ==

Modalidad de Ingreso Menores del Módulo...

MODALIDAD DE INGRESO

- Cautelar
- Sustitución de medida
- Quebrantamiento
- Traslados
- Sentencia firme

2. Finalización del internamiento

Finalización del internamiento en las bajas habidas en el año.

SALIDAS		Módulo	Módulo	Módulo
Fin periodo de internamiento				
Fin anticipado	Dejar sin efecto la medida			
	Sustitución por medida no privativa			
	Quebrantamiento			
	Ingreso en centro penitenciario			
	Fallecimiento			
Traslado				
TOTAL		0	0	0

Al activar la tabla, aparecen tres gráficos bajo la misma, vinculados a los datos introducidos. Copiar y pegar sustituyendo los que aparecen a continuación

Código Seguro de verificación: /7yaWdk3ALDD/g0j16d9EQ==. Permite la verificación de la integridad de una copia de este documento electrónico en la dirección: <https://ws040.juntadeandalucia.es/verifirma/>
Este documento incorpora firma electrónica reconocida de acuerdo a la Ley 59/2003, de 19 de diciembre, de firma electrónica.

FIRMADO POR	MARIA CARMEN BELINCHON SANCHEZ	FECHA	19/12/2012
ID. FIRMA	afirma.cgob.junta-andalucia.es /7yaWdk3ALDD/g0j16d9EQ==	PÁGINA	48/62



/7yaWdk3ALDD/g0j16d9EQ==

Finalización del Internamiento en Menores del Módulo ...

FINALIZACIÓN DEL INTERNAMIENTO

- Fin periodo de internamiento
- Fin anticipado Dejar sin efecto la medida
- Fin anticipado Sustitución por medida no privativa
- Fin anticipado Quebrantamiento
- Fin anticipado Ingreso en centro penitenciario
- Fin anticipado Fallecimiento
- Traslado

Finalización del Internamiento en Menores del Módulo ...

FINALIZACIÓN DEL INTERNAMIENTO

- Fin periodo de internamiento
- Fin anticipado Dejar sin efecto la medida
- Fin anticipado Sustitución por medida no privativa
- Fin anticipado Quebrantamiento
- Fin anticipado Ingreso en centro penitenciario
- Fin anticipado Fallecimiento
- Traslado

Código Seguro de verificación: /7yaWdk3ALDD/g0j16d9EQ==. Permite la verificación de la integridad de una copia de este documento electrónico en la dirección: <https://ws040.juntadeandalucia.es/verifirma/>
Este documento incorpora firma electrónica reconocida de acuerdo a la Ley 59/2003, de 19 de diciembre, de firma electrónica.

FIRMADO POR	MARIA CARMEN BELINCHON SANCHEZ	FECHA	19/12/2012
ID. FIRMA	afirma.cgob.junta-andalucia.es	/7yaWdk3ALDD/g0j16d9EQ==	PÁGINA 49/62



/7yaWdk3ALDD/g0j16d9EQ==

Finalización del Internamiento en Menores del Módulo ...

FINALIZACIÓN DEL INTERNAMIENTO

- Fin periodo de internamiento
- Fin anticipado Dejar sin efecto la medida
- Fin anticipado Sustitución por medida no privativa
- Fin anticipado Quebrantamiento
- Fin anticipado Ingreso en centro penitenciario
- Fin anticipado Fallecimiento
- Traslado

3. Número de medidas

Número de medidas ejecutadas o en ejecución durante el año.

MEDIDAS	Módulo		Módulo		Módulo	
	Cautelar	Firme	Cautelar	Firme	Cautelar	Firme
Régimen Abierto						
Régimen Semiabierto						
Régimen Cerrado						
Fin de Semana						
TOTAL	0	0	0	0	0	0

Al activar la tabla, aparece un gráfico bajo la misma, vinculado a los datos introducidos. Copiar y pegar sustituyendo el que aparece a continuación

Código Seguro de verificación: /7yaWdk3ALDD/g0j16d9EQ==. Permite la verificación de la integridad de una copia de este documento electrónico en la dirección: <https://ws040.juntadeandalucia.es/verifirma/>
Este documento incorpora firma electrónica reconocida de acuerdo a la Ley 59/2003, de 19 de diciembre, de firma electrónica.

FIRMADO POR	MARIA CARMEN BELINCHON SANCHEZ		FECHA	19/12/2012
ID. FIRMA	afirma.cgob.junta-andalucia.es	/7yaWdk3ALDD/g0j16d9EQ==	PÁGINA	50/62



/7yaWdk3ALDD/g0j16d9EQ==

MEDIDAS EJECUTADAS

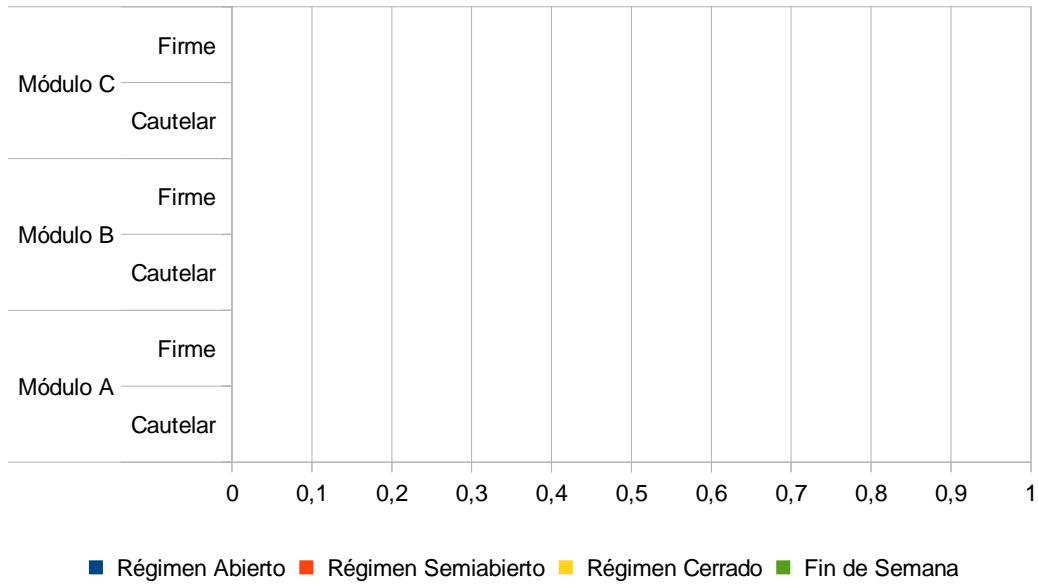

Código Seguro de verificación: /7yaWdk3ALDD/g0j16d9EQ==. Permite la verificación de la integridad de una copia de este documento electrónico en la dirección: <https://ws040.juntadeandalucia.es/verifirma/>
 Este documento incorpora firma electrónica reconocida de acuerdo a la Ley 59/2003, de 19 de diciembre, de firma electrónica.

FIRMADO POR	MARIA CARMEN BELINCHON SANCHEZ	FECHA	19/12/2012
ID. FIRMA	afirma.cgob.junta-andalucia.es /7yaWdk3ALDD/g0j16d9EQ==	PÁGINA	51/62



/7yaWdk3ALDD/g0j16d9EQ==

4. Duración de las medidas de internamiento.

Se analizará la duración del internamiento para todos los menores que finalizaron el cumplimiento de la medida en el año, excluyendo las medidas de fin de semana y los menores que abandonan el centro por traslado.

En “**Privación de libertad antes de la sentencia**” se anotará la duración de los periodos de medida cautelar finalizados durante el año, con independencia de que haya habido o no sentencia.

En “**Privación de libertad después de la sentencia**” se indicará la duración total de cada medida de internamiento finalizada durante el año, sin tomar en consideración si ha existido o no un periodo cautelar en la misma. En los casos de refundiciones se entiende como una sola medida.

Duración	Privación de libertad antes de la sentencia			Privación de libertad después de la sentencia		
	Módulo	Módulo	Módulo	Módulo	Módulo	Módulo
Menos de 1 mes						
De 1 a 2 meses						
De 2 a 3 meses						
De 3 a 4 meses						
De 4 a 5 meses						
De 5 a 6 meses						
De 6 a 7 meses						
De 7 a 8 meses						
De 8 a 9 meses						
De 9 a 10 meses						
De 10 a 11 meses						
De 11 a 12 meses						
De 12 a 18 meses						
De 18 a 24 meses						
De 2 a 3 años						
De 3 a 4 años						
De 4 a 5 años						
De 5 a 6 años						
De 6 a 7 años						
De 7 a 8 años						
De 8 a 10 años						

Al activar la tabla, aparecen dos gráficos: una bajo la misma y otro a la derecha, ambos vinculados a los datos introducidos. Copiar y pegar sustituyendo los que aparecen a continuación. Asimismo, aparece una tabla que recopila los sumatorios de los datos de privación de libertad después de la sentencia. Esta tabla no hay que añadirla a la memoria.

Código Seguro de verificación: /7yaWdk3ALDD/g0j16d9EQ==. Permite la verificación de la integridad de una copia de este documento electrónico en la dirección: <https://ws040.juntadeandalucia.es/verifirma/>
Este documento incorpora firma electrónica reconocida de acuerdo a la Ley 59/2003, de 19 de diciembre, de firma electrónica.

FIRMADO POR	MARIA CARMEN BELINCHON SANCHEZ	FECHA	19/12/2012
ID. FIRMA	afirma.cgob.junta-andalucia.es	PÁGINA	52/62



/7yaWdk3ALDD/g0j16d9EQ==

Duración de las medidas antes de la sentencia

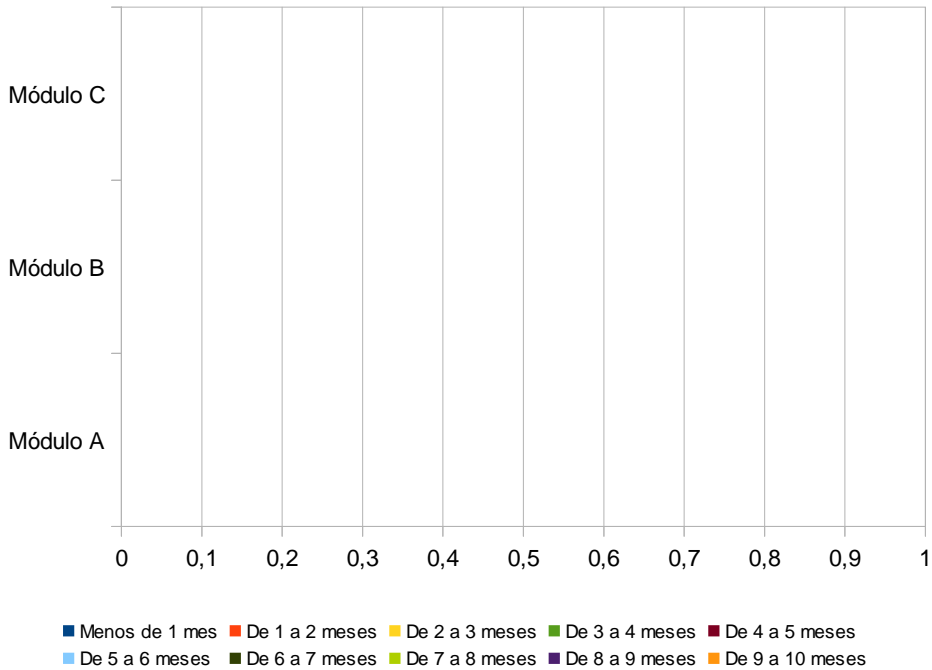

PRIVACIÓN DE LIBERTAD DESPUÉS DE LA SENTENCIA

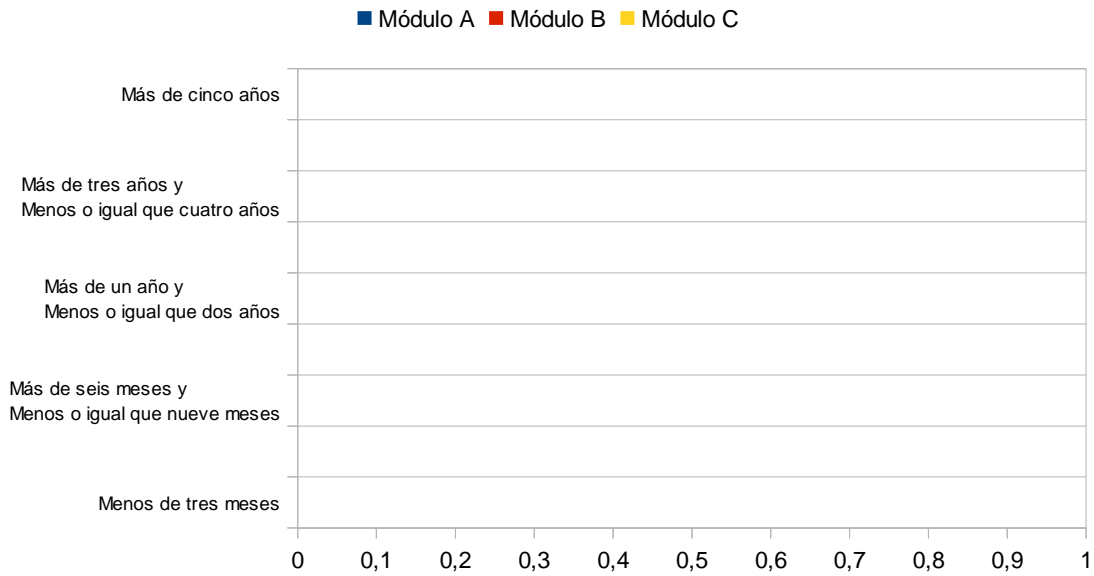

Código Seguro de verificación: /7yaWdk3ALDD/g0j16d9EQ==. Permite la verificación de la integridad de una copia de este documento electrónico en la dirección: <https://ws040.juntadeandalucia.es/verifirma/>
 Este documento incorpora firma electrónica reconocida de acuerdo a la Ley 59/2003, de 19 de diciembre, de firma electrónica.

FIRMADO POR	MARIA CARMEN BELINCHON SANCHEZ		FECHA	19/12/2012
ID. FIRMA	afirma.cgob.junta-andalucia.es	/7yaWdk3ALDD/g0j16d9EQ==	PÁGINA	53/62



/7yaWdk3ALDD/g0j16d9EQ==

5. Reincidencias

Preincidencia: "Nº de menores, ejecutando medidas en el periodo de estudio, que cuentan con más de una ejecutoria en su expediente" En principio, sentencia firme.

Reincidencia: "Nº de menores, ejecutando medidas en el periodo de estudio, que han ingresado tras haber finalizado la ejecución de una medida anterior"

MÓDULO ...

Reiteración delictiva	F. Semana	Abierto	Semiabierto	Cerrado	Total
Preincidencia					0
Reincidencia					0

Al activar la tabla, aparece un gráfico bajo la misma, vinculado a los datos introducidos. Copiar y pegar sustituyendo el que aparece a continuación.

Reiteración delictiva

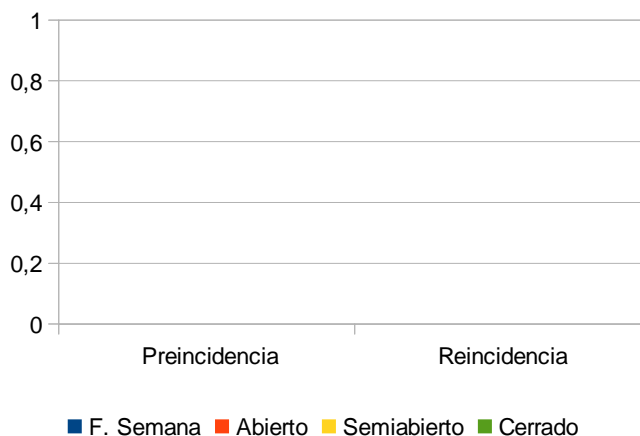

Código Seguro de verificación: /7yaWdk3ALDD/g0j16d9EQ==. Permite la verificación de la integridad de una copia de este documento electrónico en la dirección: <https://ws040.juntadeandalucia.es/verifirma/>
Este documento incorpora firma electrónica reconocida de acuerdo a la Ley 59/2003, de 19 de diciembre, de firma electrónica.

FIRMADO POR	MARIA CARMEN BELINCHON SANCHEZ	FECHA	19/12/2012
ID. FIRMA	afirma.cgob.junta-andalucia.es	/7yaWdk3ALDD/g0j16d9EQ==	PÁGINA 54/62



/7yaWdk3ALDD/g0j16d9EQ==

MÓDULO ...

Reiteración delictiva	F. Semana	Abierto	Semiabierto	Cerrado	Total
Preincidencia					0
Reincidencia					0

Al activar la tabla, aparece un gráfico bajo la misma, vinculado a los datos introducidos. Copiar y pegar sustituyendo el que aparece a continuación.

Reiteración delictiva

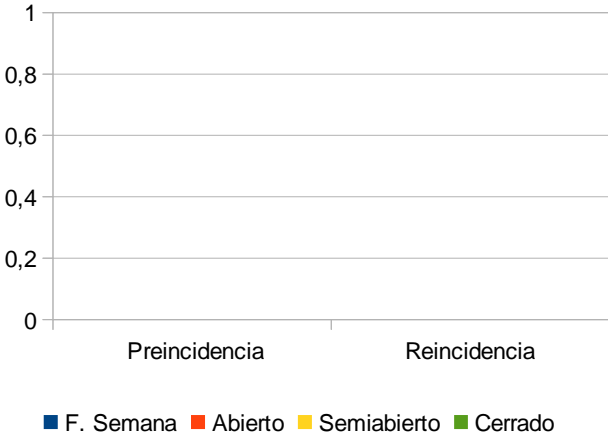

Código Seguro de verificación: /7yaWdk3ALDD/g0j16d9EQ==. Permite la verificación de la integridad de una copia de este documento electrónico en la dirección: <https://ws040.juntadeandalucia.es/verifirma/>
 Este documento incorpora firma electrónica reconocida de acuerdo a la Ley 59/2003, de 19 de diciembre, de firma electrónica.

FIRMADO POR	MARIA CARMEN BELINCHON SANCHEZ	FECHA	19/12/2012
ID. FIRMA	afirma.cgob.junta-andalucia.es	/7yaWdk3ALDD/g0j16d9EQ==	PÁGINA 55/62



/7yaWdk3ALDD/g0j16d9EQ==

MÓDULO ...

Reiteración delictiva	F. Semana	Abierto	Semiabierto	Cerrado	Total
Preincidencia					0
Reincidencia					0

Al activar la tabla, aparece un gráfico bajo la misma, vinculado a los datos introducidos. Copiar y pegar sustituyendo el que aparece a continuación.

Reiteración delictiva

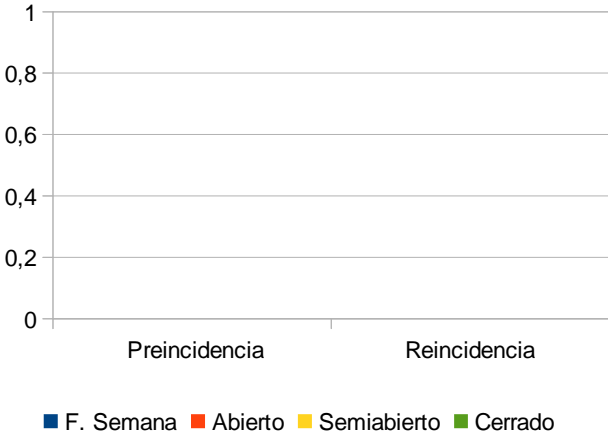

Código Seguro de verificación: /7yaWdk3ALDD/g0j16d9EQ==. Permite la verificación de la integridad de una copia de este documento electrónico en la dirección: <https://ws040.juntadeandalucia.es/verifirma/>
Este documento incorpora firma electrónica reconocida de acuerdo a la Ley 59/2003, de 19 de diciembre, de firma electrónica.

FIRMADO POR	MARIA CARMEN BELINCHON SANCHEZ		FECHA	19/12/2012
ID. FIRMA	afirma.cgob.junta-andalucia.es	/7yaWdk3ALDD/g0j16d9EQ==	PÁGINA	56/62



/7yaWdk3ALDD/g0j16d9EQ==

6. Expedientes disciplinarios

MÓDULO ...

Faltas	Nº de menores	Tipo de sanción	Nº de sanciones
Muy Graves	0	Art. 65.2.a Separación de grupo 3-7 días	
		Art. 65.2.b Separación de grupo 3-5 fines de semana	
		Art. 65.2.c Privación salidas fines de semana	
		Art. 65.2.d Privación salidas recreativas	
Graves	0	Art. 65.3.a Separación de grupo hasta 2 días	
		Art. 65.3.b Separación de grupo fines de semana	
		Art. 65.3.c Privación salidas fines de semana	
		Art. 65.3.d Privación salidas recreativas	
		Art. 65.3.e Privación actividades recreativas	
Leves	0	Art. 65.4.a Privación actividades recreativas	
		Art. 65.4.b Amonestación	
Total	0		0

MÓDULO ...

Faltas	Nº de menores	Tipo de sanción	Nº de sanciones
Muy Graves	0	Art. 65.2.a Separación de grupo 3-7 días	
		Art. 65.2.b Separación de grupo 3-5 fines de semana	
		Art. 65.2.c Privación salidas fines de semana	
		Art. 65.2.d Privación salidas recreativas	
Graves	0	Art. 65.3.a Separación de grupo hasta 2 días	
		Art. 65.3.b Separación de grupo fines de semana	
		Art. 65.3.c Privación salidas fines de semana	
		Art. 65.3.d Privación salidas recreativas	
		Art. 65.3.e Privación actividades recreativas	
Leves	0	Art. 65.4.a Privación actividades recreativas	
		Art. 65.4.b Amonestación	
Total	0		0

Código Seguro de verificación: /7yaWdk3ALDD/g0j16d9EQ==. Permite la verificación de la integridad de una copia de este documento electrónico en la dirección: <https://ws040.juntadeandalucia.es/verifirma/>
Este documento incorpora firma electrónica reconocida de acuerdo a la Ley 59/2003, de 19 de diciembre, de firma electrónica.

FIRMADO POR	MARIA CARMEN BELINCHON SANCHEZ	FECHA	19/12/2012
ID. FIRMA	afirma.cgob.junta-andalucia.es	PÁGINA	57/62



/7yaWdk3ALDD/g0j16d9EQ==

MÓDULO ...

Faltas	Nº de menores	Tipo de sanción	Nº de sanciones
Muy Graves	0	Art. 65.2.a Separación de grupo 3-7 días	
		Art. 65.2.b Separación de grupo 3-5 fines de semana	
		Art. 65.2.c Privación salidas fines de semana	
		Art. 65.2.d Privación salidas recreativas	
Graves	0	Art. 65.3.a Separación de grupo hasta 2 días	
		Art. 65.3.b Separación de grupo fines de semana	
		Art. 65.3.c Privación salidas fines de semana	
		Art. 65.3.d Privación salidas recreativas	
		Art. 65.3.e Privación actividades recreativas	
Leves	0	Art. 65.4.a Privación actividades recreativas	
		Art. 65.4.b Amonestación	
Total	0		0

7. Medios de contención

Medios de contención	Módulo		Módulo		Módulo	
	Menores	Medios	Menores	Medios	Menores	Medios
Contención física personal						
Defensas de goma						
Sujeción mecánica						
Aislamiento provisional						
TOTAL	0	0	0	0	0	0

Código Seguro de verificación: /7yaWdk3ALDD/g0j16d9EQ==. Permite la verificación de la integridad de una copia de este documento electrónico en la dirección: <https://ws040.juntadeandalucia.es/verifirma/>
Este documento incorpora firma electrónica reconocida de acuerdo a la Ley 59/2003, de 19 de diciembre, de firma electrónica.

FIRMADO POR	MARIA CARMEN BELINCHON SANCHEZ	FECHA	19/12/2012
ID. FIRMA	afirma.cgob.junta-andalucia.es /7yaWdk3ALDD/g0j16d9EQ==	PÁGINA	58/62



/7yaWdk3ALDD/g0j16d9EQ==

8. Visitas de familiares, comunicaciones

Comunicaciones familiares		Módulo		Módulo		Módulo	
		menores	contactos	menores	contactos	menores	contactos
Telefónicas	recibidas						
	emitidas						
Visitas en el Centro	Com. Ordinarias						
	Convivencia familiar						
	Visitas íntimas						

9. Quebrantamientos

Quebrantamientos	Módulo	Módulo	Módulo
Nº Fugas desde el interior			
Nº Fugas con cuerpos de seguridad			
Nº Fugas con educador			
Nº No retornos			
Total	0	0	0

Al activar la tabla, aparecen tres gráficos bajo la misma, vinculados a los datos introducidos. Copiar y pegar sustituyendo los que aparecen a continuación.

Código Seguro de verificación: /7yaWdk3ALDD/g0j16d9EQ==. Permite la verificación de la integridad de una copia de este documento electrónico en la dirección: <https://ws040.juntadeandalucia.es/verifirma/>
Este documento incorpora firma electrónica reconocida de acuerdo a la Ley 59/2003, de 19 de diciembre, de firma electrónica.

FIRMADO POR	MARIA CARMEN BELINCHON SANCHEZ	FECHA	19/12/2012
ID. FIRMA	afirma.cgob.junta-andalucia.es	/7yaWdk3ALDD/g0j16d9EQ==	PÁGINA 59/62



/7yaWdk3ALDD/g0j16d9EQ==

Quebrantamientos en Menores del Módulo ...

QUEBRANTAMIENTOS DE MEDIDA

- Nº Fugas desde el interior ■ Nº Fugas con cuerpos de seguridad
■ Nº Fugas con educador ■ Nº No retornos

Quebrantamientos en Menores del Módulo ...

QUEBRANTAMIENTOS DE MEDIDA

- Nº Fugas desde el interior ■ Nº Fugas con cuerpos de seguridad
■ Nº Fugas con educador ■ Nº No retornos

Código Seguro de verificación: /7yaWdk3ALDD/g0j16d9EQ==. Permite la verificación de la integridad de una copia de este documento electrónico en la dirección: <https://ws040.juntadeandalucia.es/verifirma/>
Este documento incorpora firma electrónica reconocida de acuerdo a la Ley 59/2003, de 19 de diciembre, de firma electrónica.

FIRMADO POR	MARIA CARMEN BELINCHON SANCHEZ	FECHA	19/12/2012
ID. FIRMA	afirma.cgob.junta-andalucia.es	/7yaWdk3ALDD/g0j16d9EQ==	PÁGINA 60/62



/7yaWdk3ALDD/g0j16d9EQ==

Quebrantamientos en Menores del Módulo ...

QUEBRANTAMIENTOS DE MEDIDA

- Nº Fugas desde el interior ■ Nº Fugas con cuerpos de seguridad
■ Nº Fugas con educador ■ Nº No retornos

Análisis cualitativo
Descripción del perfil de los menores, de las familias y del comportamiento delictivo. Aplicación de los expedientes disciplinarios y sanciones. Duración y desarrollo. Recursos a los expedientes y resolución de los mismos.

Código Seguro de verificación: /7yaWdk3ALDD/g0j16d9EQ==. Permite la verificación de la integridad de una copia de este documento electrónico en la dirección: <https://ws040.juntadeandalucia.es/verifirma/>
Este documento incorpora firma electrónica reconocida de acuerdo a la Ley 59/2003, de 19 de diciembre, de firma electrónica.

FIRMADO POR	MARIA CARMEN BELINCHON SANCHEZ	FECHA	19/12/2012
ID. FIRMA	afirma.cgob.junta-andalucia.es	/7yaWdk3ALDD/g0j16d9EQ==	PÁGINA 61/62



/7yaWdk3ALDD/g0j16d9EQ==

IV. Conclusiones

1. Breve resumen de los datos principales. Principales aspectos a destacar, cambios habidos en las dinámicas y en los perfiles.
2. Valoración del grado en que se han alcanzado los objetivos establecidos en el Plan Anual.
3. Breve desarrollo de las líneas de mejora extraídas de estas conclusiones.

Código Seguro de verificación: /7yaWdk3ALDD/g0j16d9EQ==. Permite la verificación de la integridad de una copia de este documento electrónico en la dirección: <https://ws040.juntadeandalucia.es/verifirma/>
Este documento incorpora firma electrónica reconocida de acuerdo a la Ley 59/2003, de 19 de diciembre, de firma electrónica.

FIRMADO POR	MARIA CARMEN BELINCHON SANCHEZ	FECHA	19/12/2012
ID. FIRMA	afirma.cgob.junta-andalucia.es	/7yaWdk3ALDD/g0j16d9EQ==	PÁGINA 62/62



/7yaWdk3ALDD/g0j16d9EQ==