

CONSEJERÍA DE SALUD Y BIENESTAR SOCIAL

**CONJUNTO MÍNIMO BÁSICO DE DATOS**

**Hospitalización**

**Grupos Relacionados por el Diagnóstico (GRDs)**

**HOSPITALES CONCERTADOS 2012**



JUNTA DE ANDALUCÍA

# **Conjunto Mínimo Básico de Datos al alta Hospitalaria**

**Grupos Relacionados por el Diagnóstico (GRDs)**

**HOSPITALES CONCERTADOS 2012**

**DIRECCIÓN GENERAL DE PLANIFICACIÓN Y ORDENACIÓN FARMACEUTICA  
SERVICIO DE CONCIERTOS SANITARIOS**



CONJUNTO mínimo básico de datos al alta hospitalaria [Recurso electrónico] : grupos relacionados por el diagnóstico (GRDs) : hospitales concertados 2012 / autores, Fernando Llanes Ruiz ... [et al.] ; colaboradores, Antonia Toscano Domínguez ... [et al.]. -- [Sevilla] : Consejería de Salud y Bienestar Social, 2013

Texto electrónico (pdf), 86 p. : gráf., tablas  
"Dirección General de Planificación y Ordenación Farmacéutica, Servicio de Conciertos Sanitarios"

1. Conjunto mínimo básico de datos 2. Hospitales 3. Grupos diagnósticos relacionados 4. Triage 5. Alta del paciente 6. Andalucía I. Llanes Ruiz, Fernando II. Toscano Domínguez, Antonia III. Andalucía. Consejería de Salud y Bienestar Social. Servicio de Conciertos Sanitarios

WX 158

#### AUTORES

Fernando Llanes Ruiz  
Inmaculada Rodríguez Muñoz  
Ruth Engelhardt Pintiado  
Rafael López Fernández  
Fernando Villar Martínez  
Amelia Murillo Durán  
Adela Carrasco Sánchez  
Gracia M<sup>a</sup> Romera Pérez  
Isabel Arenas Pérez  
Teodoro Colón Bejar  
Julián Montaña Reina

#### COLABORADORES

Antonia Toscano Domínguez  
Eulogio Domínguez Alberdi  
Francisco Palomino Reinerio  
Ana Bonnemaïson Sánchez  
María Sanchón Sánchez  
Filomena Pérez Borja  
M<sup>a</sup> Ángeles Marqués Aranda  
José María Ruiz-Maya Vida

EDITA: Junta de Andalucía. Consejería de Salud y Bienestar Social, 2013

DISEÑO Y PRODUCCIÓN: Servicio Conciertos Sanitarios



# Índice

I. INTRODUCCIÓN	5
II. DATOS E INDICADORES	11
III. TABLAS Y GRÁFICOS	13
RELACIÓN DE ALTAS SIAC-CMBDH	14
GRÁFICO	15
MEDIA DE DIAGNÓSTICOS Y PROCEDIMIENTOS CODIFICADOS	16
GRÁFICO	17
INDICADORES DE GESTIÓN POR HOSPITAL	18
GRÁFICOS	19
DISTRIBUCIÓN TOTAL POR EDADES Y HOSPITALES	21
GRÁFICO	22
DISTRIBUCIÓN DE ALTAS POR EDADES Y SEXO	23
GRÁFICO	25
ESTANCIA MEDIA DISTRIBUCIÓN POR EDADES Y HOSPITALES	26
ESTANCIA MEDIA DISTRIBUCIÓN POR EDADES Y SEXO	27
GRÁFICO	29
DISTRIBUCIÓN DE ALTAS POR CDM TOTAL DE HOSPITALES	30
GRÁFICO	31
DISTRIBUCIÓN DE ALTAS POR GRDs TOTAL HOSPITALES	49
GRÁFICO	50
GDRs CON MAYOR DIFERENCIA ENTRE ESTANCIAS OBSERVADAS Y ESTANCIAS ESPERADAS. TOTAL HOSPITALES	68



# I. INTRODUCCIÓN

## Conjunto Mínimo Básico de Datos al alta Hospitalaria Hospitales Concertados 2012. Consejería de Salud y Bienestar Social

La Consejería de Salud y Bienestar Social en el año 2012 ha mantenido conciertos de prestación de asistencia sanitaria especializada con diversas entidades entre las que se encuentran la Cruz Roja Española, Orden Hospitalaria de San Juan de Dios, la Empresa José Manuel Pascual Pascual, S.A. y otras, llegando a un total de 17 hospitales (16 a partir de 30 de junio, dado el cierre de actividad de la UDH, de Sevilla), situados en las provincias de Almería, Cádiz, Córdoba, Huelva, Granada, Málaga y Sevilla.

Estos centros hospitalarios, están clasificados a efectos de homologación en los siguientes grupos:

II.- Hospitales Médico-Quirúrgicos

III.- Hospitales Generales Básicos

IV.- Hospitales de Especialidades

V.- Centros de Tratamientos Específicos.

Con independencia del grupo al que han sido homologados y en función de la diferente actividad concertada y desarrollada por estos hospitales, se pueden dividir en:

HOSPITALES **CON** ATENCIÓN DE URGENCIAS

HOSPITALES **SIN** ATENCIÓN DE URGENCIAS

**Conjunto Mínimo Básico de Datos al alta Hospitalaria**  
**Hospitales Concertados 2012. Consejería de Salud y Bienestar Social**

PROVINCIA	CÓDIGO CENTRO		GRUPO HOMOLOGADO	URGENCIAS
ALMERÍA	02929	CLÍNICA TERAPEUTICA MEDITERRANEO, S.A.	IV	NO
	02930	CLÍNICA VIRGEN DEL MAR	IV	NO
CÁDIZ	02911	HOSPITAL SAN JUAN GRANDE	III	NO
	02920	HOSPITAL TRAUMATOLOGICO CLÍNICA SAN RAFAEL	IV	NO
	02921	HOSPITAL SANTA MARÍA DEL PUERTO	IV	SI
	02923	HOSPITAL VIRGEN DE LAS MONTAÑAS	IV	SI
	02924	HOSPITAL VIRGEN DEL CAMINO	IV	SI
CÓRDOBA	02909	HOSPITAL SAN JUAN DE DIOS	III	NO
GRANADA	02910	HOSPITAL SAN RAFAEL	III	NO
HUELVA	02919	HOSPITAL BLANCA PALOMA	IV	NO
MÁLAGA	02914	CENTRO ASISTENCIAL SAN JUAN DE DIOS	V	NO
	09018	HOSPITAL F.A.C. DOCTOR PASCUAL	IV	NO
	02925	CLÍNICA LA ENCARNACIÓN	II	NO
	02926	CLÍNICA NTRA. SRA. DEL PILAR	II	NO
SEVILLA	02905	HOSPITAL SAN JUAN DE DIOS	III	NO
	02908	HOSPITAL VICTORIA EUGENIA	III	NO
	02931	U.D.H. UNIDAD DESINTOXICACIÓN HOSPITALARIA	V	NO

## Conjunto Mínimo Básico de Datos al alta Hospitalaria Hospitales Concertados 2012. Consejería de Salud y Bienestar Social

La información generada en cada episodio asistencial prestada en estos Hospitales Concertados, es recogida por el Sistema de Información de la Actividad Concertada (SIAC), realizándose con periodicidad mensual y configurada de forma que es el paciente, el centro de la información.

De forma habitual se recogen los datos siguientes:

- Nº de historia clínica.
- Código identificativo del paciente
- Otros datos del paciente, sexo, domicilio, localidad, código de Z.B.S.
- Diagnostico principal y en su caso diagnósticos secundarios (CIE-9-MC)
- Procedimiento quirúrgico u obstétrico principal o secundario (CIE-9-MC)
- Prestación asistencial que se le practica al paciente, por la codificación del propio sistema.
- Ingreso del paciente o no en el centro y en su caso de las estancias producidas.
- Fecha de alta del paciente.
- Prestación de otros servicios como hospitalización domiciliaria u hospital de día.
- En todos los casos con la fecha de prestación de cada uno de los servicios.

Entre las posibilidades del Sistema se encuentra la exportación de los datos, y de forma especial la exportación para la obtención del Conjunto Mínimo Básico de Datos (CMBD). Esta posibilidad y su posterior explotación, viene siendo utilizada de forma habitual, tanto por los Servicios Centrales de la Consejería como por las Delegaciones Provinciales.



**Conjunto Mínimo Básico de Datos al alta Hospitalaria**  
**Hospitales Concertados 2012. Consejería de Salud y Bienestar Social**

Estructura actual del CMBD de hospitalización en los Hospitales Concertados:

Orden	Descripción	Orden	Descripción
1	Código Centro Hospitalario	15	Diagnostico principal al alta
2	Código Entidad empresa	16-24	Otros Diagnósticos: hasta 9 diagnósticos secundarios
3	Historia clínica	25-26	Códigos de morfología de las neoplasias: hasta dos códigos
4	Código paciente/NUSS/NUHSA	27-28	Códigos E: hasta dos códigos
5	Fecha de Nacimiento	29	Procedimiento principal
6	Sexo	30-38	Otros procedimientos diagnósticos / terapéuticos
7	Población	30-38	Hasta 9 procedimientos secundarios
8	Provincia	39	Fecha Intervención quirúrgica
9	País	40	Fecha alta Hospitalaria
10	Fecha de Ingreso	41	Motivo alta hospitalaria (circunstancias de alta)
11	Tipo de Ingreso(circunstancias de ingreso)	42	Servicio clínico de alta
12	Tipo de Hospitalización	43	Centro hospitalario de traslado
13	Código Centro de Procedencia	44	Código prótesis
14	Servicio Clínico de Ingreso	14	Servicio Clínico de Ingreso

## Conjunto Mínimo Básico de Datos al alta Hospitalaria Hospitales Concertados 2012. Consejería de Salud y Bienestar Social

En este informe se presenta la explotación, mediante GRDs, del CMBD de los Hospitales Concertados por la Consejería de Salud y Bienestar Social, correspondiente al año 2012. Los diagnósticos y procedimientos se han codificado según la Clasificación Internacional de Enfermedades 9ª Revisión, Modificación Clínica (CIE-9-MC), 8ª de enero del 2012 edición publicada en castellano por el Ministerio de Sanidad, Servicios Sociales e Igualdad.

El análisis y tabulación de los datos se ha realizado en GRDs, utilizándose la versión 27.0 de 3M™ All Patient.

El total de altas registradas en los Hospitales Concertados en el Sistema de Información Actividad Concertada, "SIAC", para el año 2012, en pacientes hospitalizados, una vez depurado los registros con estancia igual a "0" y "Motivo de alta" distinto a; "Traslado a otro hospital", "Alta voluntaria" o "Defunción", ha sido de 32.541. A su vez de estos registros, se han eliminados aquellos que tienen los GRD inválidos -469/470-, quedando 31.854, que son los analizados.

Los procesos de comparación y estandarización se han realizado tomando como valores de referencia, el obtenido del conjunto hospitales del SSPA, en el cálculo del Índice de Utilización de Estancias (IUE) se ha realizado un segundo proceso de estandarización con los hospitales del nivel IV del SSPA, nivel que consideramos más acorde con parte de los centros concertados.

**Los hospitales de nivel V, por sus características clínicas como Centros de Tratamientos Específicos, han sido excluidos para la obtención de los Indicadores de Gestión.**

Dada la peculiaridad de estos centros hospitalarios, la diversidad de su actividad concertada y desarrollada, no se considera correcto, ni se pretende en primera instancia, el realizar una comparación de los datos e indicadores obtenidos, salvo en aquellos hospitales donde sea posible, como en los de igual grupo de homologación y con la actividad de urgencias concertada. No obstante, se considera importante tener reflejada su actividad, con el fin de que sirva de ayuda a aquellos profesionales, tanto gestores como asistenciales, que necesiten datos para el análisis y evaluación de su labor desarrollada.



## II. DATOS E INDICADORES

## Definiciones

**Nº Medio de Diagnósticos Codificados por Alta:** Número de diagnósticos que por cada alta codifica el hospital, hasta un máximo de diez diagnósticos.

**Nº Medio de Procedimientos Codificados por Alta:** Número de procedimientos que por cada alta codifica el hospital, hasta un máximo de diez procedimientos.

**Estancia Media:** Promedio de días de estancia del total de altas válidas.

**EMH:** Es la estancia media de un hospital.

**Estancia Media Esperada o Estancia Media Ajustada por Funcionamiento. (EME):** Estancia media que tendría el hospital h, si atendiera a los pacientes tratados con la estancia media que presenta en cada uno de los GRDs el estándar.

**Índice Utilización de Estancias (I.U.E.), o Índice de la estancia Media ajustada (IEMA):** Compara para la casuística del hospital, el funcionamiento del hospital con respecto al funcionamiento del estándar.

Un índice inferior a 1 significa un funcionamiento más eficiente del hospital respecto al estándar para la misma casuística.

$$\text{IUE ó IEMA} = \text{EMH} / \text{EME}$$

**Índice Casuístico Pesos GRD o de Case-Mix (IC):** Razón entre el sumatorio de los productos que resultan de multiplicar el nº de altas de cada GRD en el hospital por su correspondiente peso relativo, y el total de altas del hospital

$$\text{IC} = \sum (\text{ALTAS Hi} * \text{Peso GRDi}) / \text{TOTAL ALTAS H}$$

donde: ALTAS Hi: nº de altas en el GRDi en el hospital H

Peso GRDi: valor del peso del GRDi

TOTAL ALTAS H: altas totales del hospital H

**Diferencia entre Estancias Observadas y Estancias Esperadas:** Número de estancias que el hospital podría ahorrar si tuviera el comportamiento del estándar. Se ha obtenido restando a las estancias reales del hospital, las estancias esperadas.



## III. TABLAS Y GRÁFICOS

## Conjunto Mínimo Básico de Datos al alta Hospitalaria

### Hospitales Concertados 2012. Consejería de Salud y Bienestar Social

#### 1. RELACIÓN ALTAS SIAC- CMBDH

NIVEL	PROVINCIA	TIPO HOSPITAL	CODIGO HOSPITAL	NOMBRE HOSPITAL	Nº ALTAS *	Nº ALTAS CMBD VALIDAS **	Nº ALTAS INVALIDAS	% ALTAS CMBD VALIDAS**
II	MALAGA	SIN URG	02925	CLINICA LA ENCARNACION	398	328	70	82,41
II	MALAGA	SIN URG	02926	CLINICA NTRA SRA DEL PILAR	67	58	9	86,57
					<b>465</b>	<b>386</b>	<b>79</b>	<b>83,01</b>
III	SEVILLA	SIN URG	02905	H. SAN JUAN DE DIOS	730	707	23	96,85
III	SEVILLA	SIN URG	02908	H. VICTORIA EUGENIA	905	859	46	94,92
III	CÓRDOBA	SIN URG	02909	H. SAN JUAN DE DIOS	2.292	2.276	16	99,30
III	GRANADA	SIN URG	02910	H. SAN RAFAEL	1.041	1.017	24	97,69
III	CÁDIZ	SIN URG	02911	H. SAN JUAN GRANDE	2.535	2.405	130	94,87
					<b>7.503</b>	<b>7.264</b>	<b>239</b>	<b>96,81</b>
IV	HUELVA	SIN URG	02919	H. BLANCA PALOMA	2.122	2.119	3	99,86
IV	CÁDIZ	SIN URG	02920	H. TRAUMATOL. CLINICA SAN RAFAEL	2.911	2.894	17	99,42
IV	CÁDIZ	CON URG	02921	H. SANTA MARIA DEL PUERTO	5.765	5.652	113	98,04
IV	CÁDIZ	CON URG	02923	H. VIRGEN DE LAS MONTAÑAS	5.008	4.966	42	99,16
IV	CÁDIZ	CON URG	02924	H. VIRGEN DEL CAMINO	5.577	5.478	99	98,22
IV	ALMERÍA	SIN URG	02929	CLIN. TERAP. MEDITERRANEA	885	792	93	89,49
IV	ALMERÍA	SIN URG	02930	H. VIRGEN DEL MAR	331	329	2	99,40
IV	MÁLAGA	SIN URG	09018	H. FAC DOCTOR PASCUAL	1.767	1.767	0	100,00
					<b>24.366</b>	<b>23.997</b>	<b>369</b>	<b>98,49</b>
V	MÁLAGA	SIN URG	02914	H. SAN JUAN DE DIOS.	35	35	0	100
V	SEVILLA	SIN URG	02931	U. DESINTOXIC. HOSPITALARIA***	172	172	0	100
					<b>207</b>	<b>207</b>	<b>0</b>	<b>100</b>
<b>TOTAL</b>					<b>32.541</b>	<b>31.854</b>	<b>687</b>	<b>97,89</b>

\*Altas de SIAC depuradas. Se excluyen estancias "0" y tipo de alta distinto a "Traslado a otro hospital", "Alta voluntaria" o "Defunción"

\*\* Sobre las altas CMBD ya depuradas, se excluyen los GRDs 469 y 470

\*\*\*Actividad hasta 30 de junio

**Conjunto Mínimo Básico de Datos al alta Hospitalaria**  
**Hospitales Concertados 2012. Consejería de Salud y Bienestar Social**

**GRÁFICO DE LA RELACIÓN ALTAS SIAC-CMBDH**

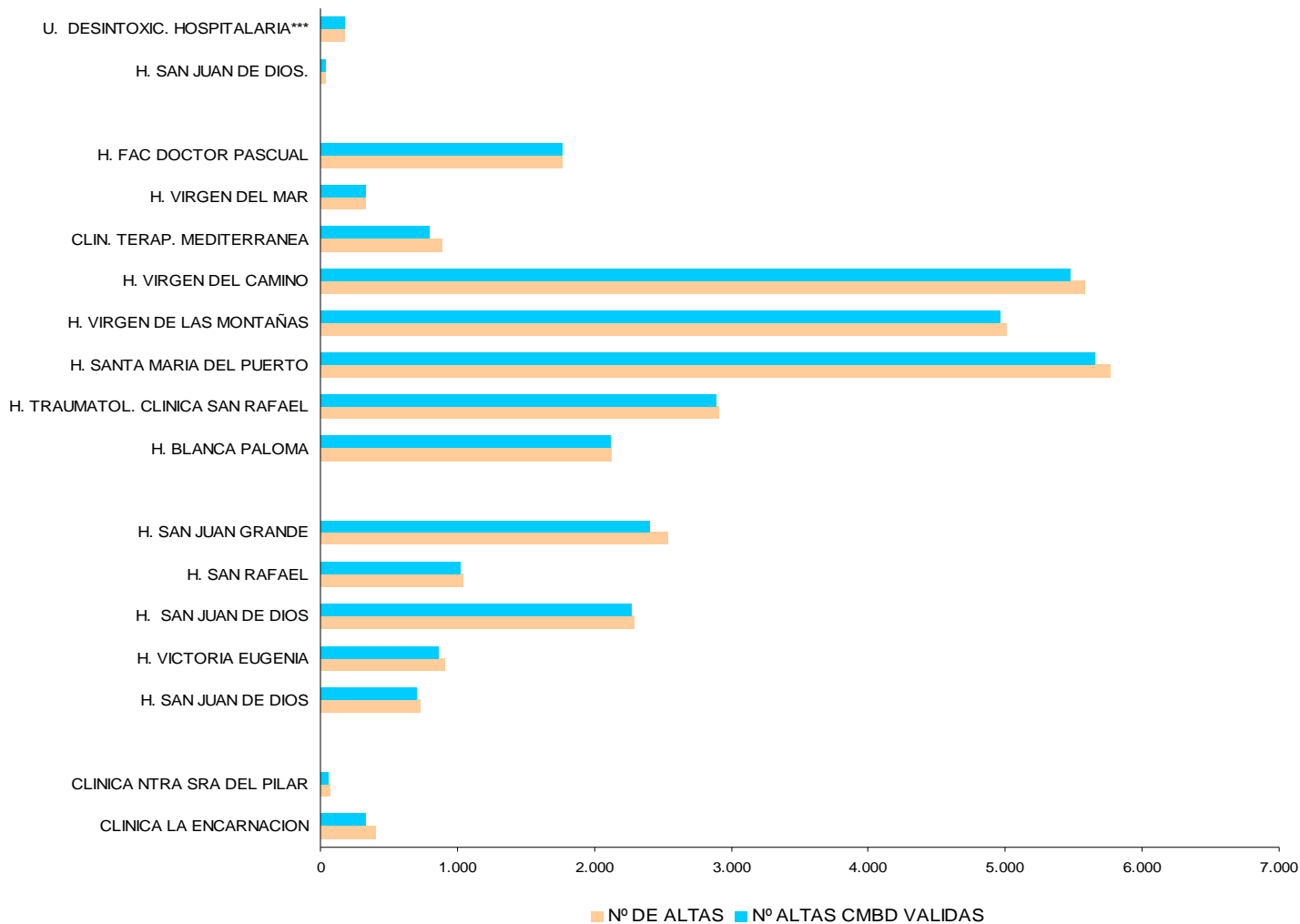

**Conjunto Mínimo Básico de Datos al alta Hospitalaria**  
**Hospitales Concertados 2012. Consejería de Salud y Bienestar Social**

**2. MEDIA DE DIAGNÓSTICOS Y PROCEDIMIENTOS CODIFICADOS**

NIVEL	PROVINCIA	TIPO HOSPITAL	CODIGO HOSPITAL	NOMBRE HOSPITAL	Nº ALTAS CMBD VÁLIDAS	DIAGNÓSTICOS CODIFICADOS	MEDIA DIAGN.	PROCED. CODIFICADOS	MEDIA PROCED.
II	MALAGA	SIN URG	02925	CLINICA LA ENCARNACION	328	382	1,16	327	1,00
II	MALAGA	SIN URG	02926	CLINICA NTRA SRA DEL PILAR	58	161	2,78	0	0,00
					<b>386</b>	<b>543</b>	<b>1,41</b>	<b>327</b>	<b>0,85</b>
III	SEVILLA	SIN URG	02905	H. SAN JUAN DE DIOS	707	5.049	7,14	2	0,00
III	SEVILLA	SIN URG	02908	H. VICTORIA EUGENIA	859	859	1,00	620	0,72
III	CÓRDOBA	SIN URG	02909	H. SAN JUAN DE DIOS	2.276	4.144	1,82	2.633	1,16
III	GRANADA	SIN URG	02910	H. SAN RAFAEL	1.017	1.300	1,28	288	0,28
III	CÁDIZ	SIN URG	02911	H. SAN JUAN GRANDE	2.405	14.686	6,11	835	0,35
					<b>7.264</b>	<b>26.038</b>	<b>3,58</b>	<b>4.378</b>	<b>0,60</b>
IV	HUELVA	SIN URG	02919	H. BLANCA PALOMA	2.119	6.719	3,17	750	0,35
IV	CÁDIZ	CON URG	02920	H. TRAUMATOL. CLINICA SAN RAFAEL	2.894	3.335	1,15	1.224	0,42
IV	CÁDIZ	CON URG	02921	H. SANTA MARIA DEL PUERTO	5.652	8.309	1,47	1.778	0,31
IV	CÁDIZ	SIN URG	02923	H. VIRGEN DE LAS MONTAÑAS	4.966	21.226	4,27	2.062	0,42
IV	CÁDIZ	CON URG	02924	H. VIRGEN DEL CAMINO	5.478	18.328	3,35	2.181	0,40
IV	ALMERÍA	SIN URG	02929	CLIN. TERAP. MEDITERRANEA	792	792	1,00	756	0,95
IV	ALMERÍA	SIN URG	02930	H. VIRGEN DEL MAR	329	330	1,00	176	0,53
IV	MÁLAGA	SIN URG	09018	H. FAC DOCTOR PASCUAL	1.767	7.400	4,19	1.604	0,91
					<b>23.997</b>	<b>66.439</b>	<b>2,77</b>	<b>10.531</b>	<b>0,44</b>
V	MALAGA	SIN URG	02914	H. SAN JUAN DE DIOS.	35	35	1,00	0	0,00
V	SEVILLA	SIN URG	02931	U. DESINTOXIC. HOSPITALARIA	172	172	1,00	0	0,00
					<b>207</b>	<b>207</b>	<b>1,00</b>	<b>0</b>	<b>0,00</b>
<b>TOTAL</b>					<b>31.854</b>	<b>93.227</b>	<b>2,93</b>	<b>15.236</b>	<b>0,48</b>



**Conjunto Mínimo Básico de Datos al alta Hospitalaria**  
**Hospitales Concertados 2012. Consejería de Salud y Bienestar Social**

**GRÁFICO MEDIA DE DIAGNÓSTICOS Y PROCEDIMIENTOS CODIFICADOS**

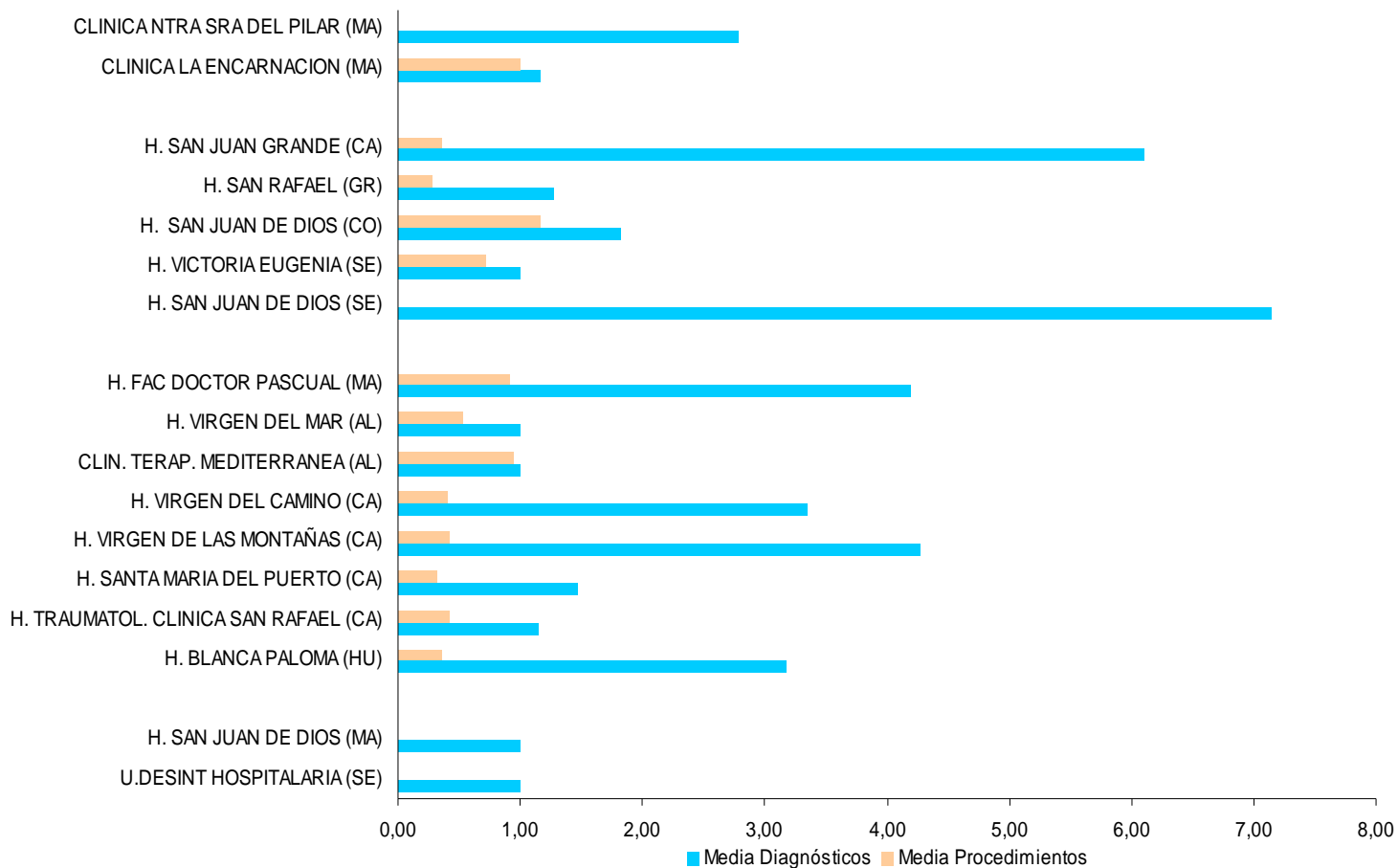

## Conjunto Mínimo Básico de Datos al alta Hospitalaria

### Hospitales Concertados 2012. Consejería de Salud y Bienestar Social

### 3. INDICADORES DE GESTIÓN POR HOSPITAL

NIVEL	PROVINCIA	CODIGO HOSPITAL	NOMBRE HOSPITAL	ALTAS	ESTANCIAS	EM HOSPITAL	EM ESPERADA	IUE	IUE NIVEL IV	IC_ HOSPITAL	
								★	★		
II	MALAGA	02925	CLINICA LA ENCARNACION	328	749	2,28	2,88	0,79	1,01	0,92	
II	MALAGA	02926	CLINICA NTRA SRA DEL PILAR	58	4.111	70,88	5,74	12,35	11,29	0,92	
				386	4.860	12,59	3,31	3,81	4,40	0,92	
III	SEVILLA	02905	H. SAN JUAN DE DIOS	707	22.924	32,42	9,48	3,42	3,66	2,13	
III	SEVILLA	02908	H. VICTORIA EUGENIA	859	3.495	4,07	6,36	0,64	0,76	0,91	
III	CÓRDOBA	02909	H. SAN JUAN DE DIOS	2.276	8.472	3,72	4,05	0,92	1,11	1,44	
III	GRANADA	02910	H. SAN RAFAEL	1.017	58.260	57,29	6,87	8,34	9,32	1,64	
III	CÁDIZ	02911	H. SAN JUAN GRANDE	2.405	21.913	9,11	6,81	1,34	1,41	1,40	
				7.264	115.064	15,84	6,16	2,57	2,86	1,46	
IV	HUELVA	02919	H. BLANCA PALOMA	2.119	22.023	10,39	6,94	1,50	1,58	1,48	
IV	CÁDIZ	02920	H. TRAUMATOL. CLINICA SAN RAFAEL	2.894	28.055	9,69	5,59	1,74	1,87	1,24	
IV	CÁDIZ	02921	H. SANTA MARIA DEL PUERTO	5.652	34.129	6,04	5,45	1,11	1,18	1,02	
IV	CÁDIZ	02923	H. VIRGEN DE LAS MONTAÑAS	4.966	31.265	6,30	6,17	1,02	1,07	1,13	
IV	CÁDIZ	02924	H. VIRGEN DEL CAMINO	5.478	30.498	5,57	5,68	0,98	1,04	1,07	
IV	ALMERÍA	02929	CLIN. TERAP. MEDITERRANEA	792	1.035	1,31	2,34	0,56	0,66	0,84	
IV	ALMERÍA	02930	H. VIRGEN DEL MAR	329	1.429	4,34	4,42	0,98	1,06	0,91	
IV	MÁLAGA	09018	H. FAC DOCTOR PASCUAL	1.767	14.797	8,37	5,54	1,51	1,64	1,38	
				23.997	163.231	6,80	5,69	1,20	1,27	1,14	
<b>TOTAL</b>				★	<b>31.647</b>	<b>270.639</b>	<b>8,55</b>	<b>5,81</b>	<b>1,58</b>	<b>1,71</b>	<b>1,21</b>



Dado las características clínicas de los hospitales del nivel V, no se han contemplado para la obtención de estos indicadores



Se ha establecido como estándar el total de altas del SPPA 2012



Se ha establecido como estándar el total de altas de los hospitales nivel IV del SSPA 2012

**Conjunto Mínimo Básico de Datos al alta Hospitalaria**  
**Hospitales Concertados 2012. Consejería de Salud y Bienestar Social**

**GRÁFICO ÍNDICE CASUÍSTICO**



GRÁFICO ÍNDICE DE UTILIZACIÓN DE ESTANCIAS



**Conjunto Mínimo Básico de Datos al alta Hospitalaria**  
**Hospitales Concertados 2012. Consejería de Salud y Bienestar Social**

**4. DISTRIBUCIÓN TOTAL POR EDADES Y HOSPITALES**

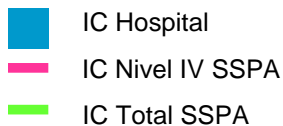
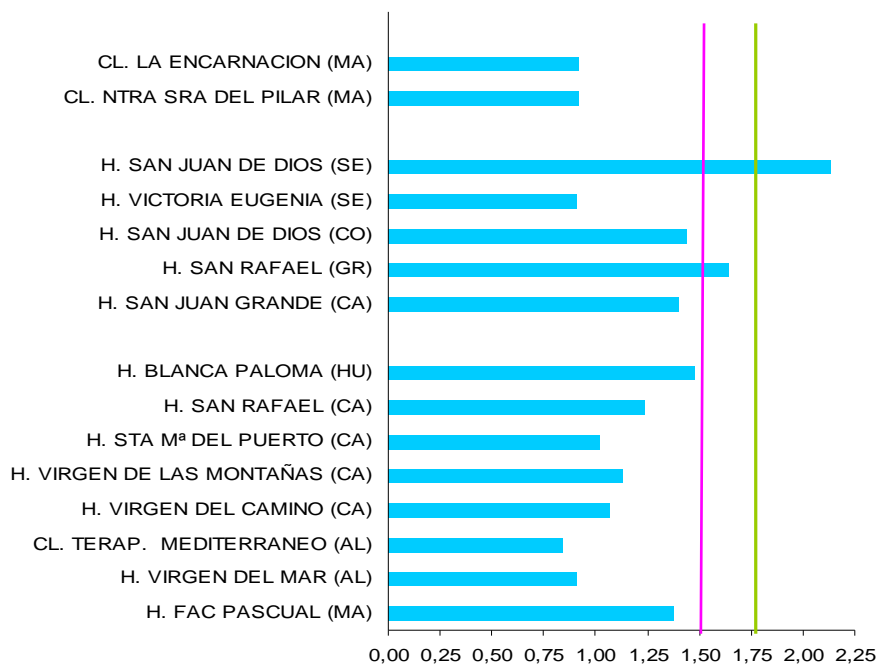
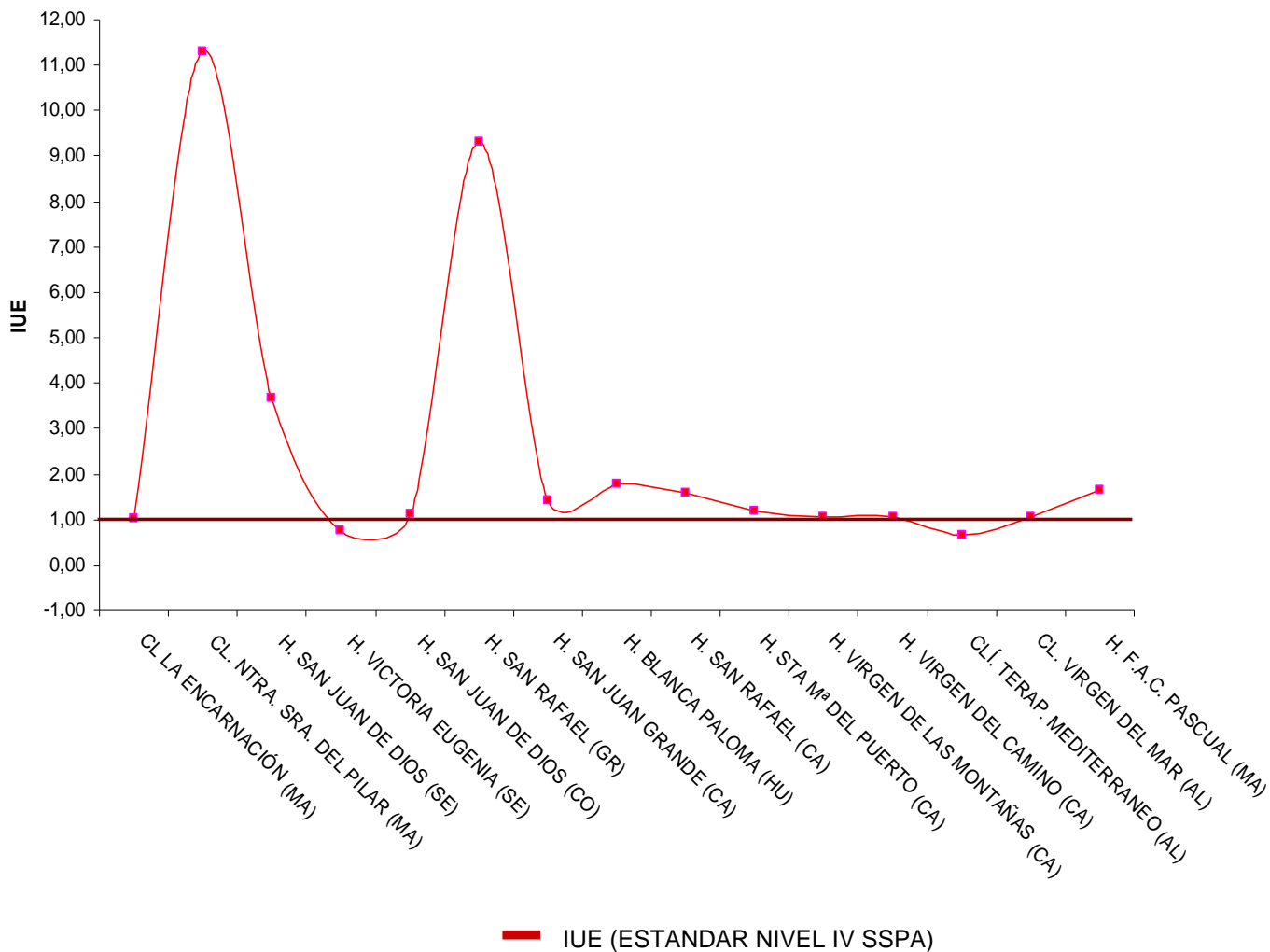
NIVEL	PROVINCIA	CODIGO HOSPITAL	NOMBRE HOSPITAL	Nº ALTAS CMBD VALIDAS	Menor de 1	1 a 14	15 a 44	45 a 64	65 o Mayor
II	MALAGA	02925	CLÍNICA LA ENCARNACIÓN	328			147	111	70
II	MALAGA	02926	CLÍNICA NTRA. SRA. DEL PILAR	58	2		2	16	38
				<b>386</b>	<b>2</b>		<b>149</b>	<b>127</b>	<b>108</b>
III	SEVILLA	02905	HOSPITAL SAN JUAN DE DIOS	707		2	51	77	577
III	SEVILLA	02908	HOSPITAL VICTORIA EUGENIA	859		27	372	336	124
III	CÓRDOBA	02909	HOSPITAL SAN JUAN DE DIOS	2.276		2	629	881	764
III	GRANADA	02910	HOSPITAL SAN RAFAEL	1.017			119	178	720
III	CÁDIZ	02911	HOSPITAL SAN JUAN GRANDE	2.405		2	318	406	1.679
				<b>7.264</b>		<b>33</b>	<b>1.489</b>	<b>1.878</b>	<b>3.864</b>
IV	HUELVA	02919	HOSPITAL BLANCA PALOMA	2.119		15	234	366	1.504
IV	CÁDIZ	02920	HOSPITAL TRAUMATOLOGICO CLÍNICA SAN RAFAEL	2.894	4	76	415	618	1.781
IV	CÁDIZ	02921	HOSPITAL SANTA MARÍA DEL PUERTO	5.652	258	575	1.531	1.068	2.220
IV	CÁDIZ	02923	HOSPITAL VIRGEN DE LAS MONTAÑAS	4.966	125	412	1.187	891	2.351
IV	CÁDIZ	02924	HOSPITAL VIRGEN DEL CAMINO	5.478	129	448	1.667	1.192	2.042
IV	ALMERÍA	02929	CLÍNICA TERAPEUTICA MEDITERRANEO, S.A.	792		4	345	328	115
IV	ALMERÍA	02930	CLÍNICA VIRGEN DEL MAR	329			148	87	94
IV	MÁLAGA	09018	HOSPITAL FAC DOCTOR PASCUAL	1.767		40	359	455	913
				<b>23.997</b>	<b>516</b>	<b>1.570</b>	<b>5.886</b>	<b>5.005</b>	<b>11.020</b>
V	MÁLAGA	02914	CENTRO ASISTENCIAL SAN JUAN DE DIOS	35			26	9	
V	SEVILLA	02931	U.D.H.	172			105	67	
				<b>207</b>	<b>0</b>	<b>0</b>	<b>131</b>	<b>76</b>	
<b>TOTAL</b>				<b>31.854</b>	<b>518</b>	<b>1.603</b>	<b>7.655</b>	<b>7.086</b>	<b>14.992</b>

GRÁFICO DISTRIBUCIÓN TOTAL POR GRUPOS DE EDAD

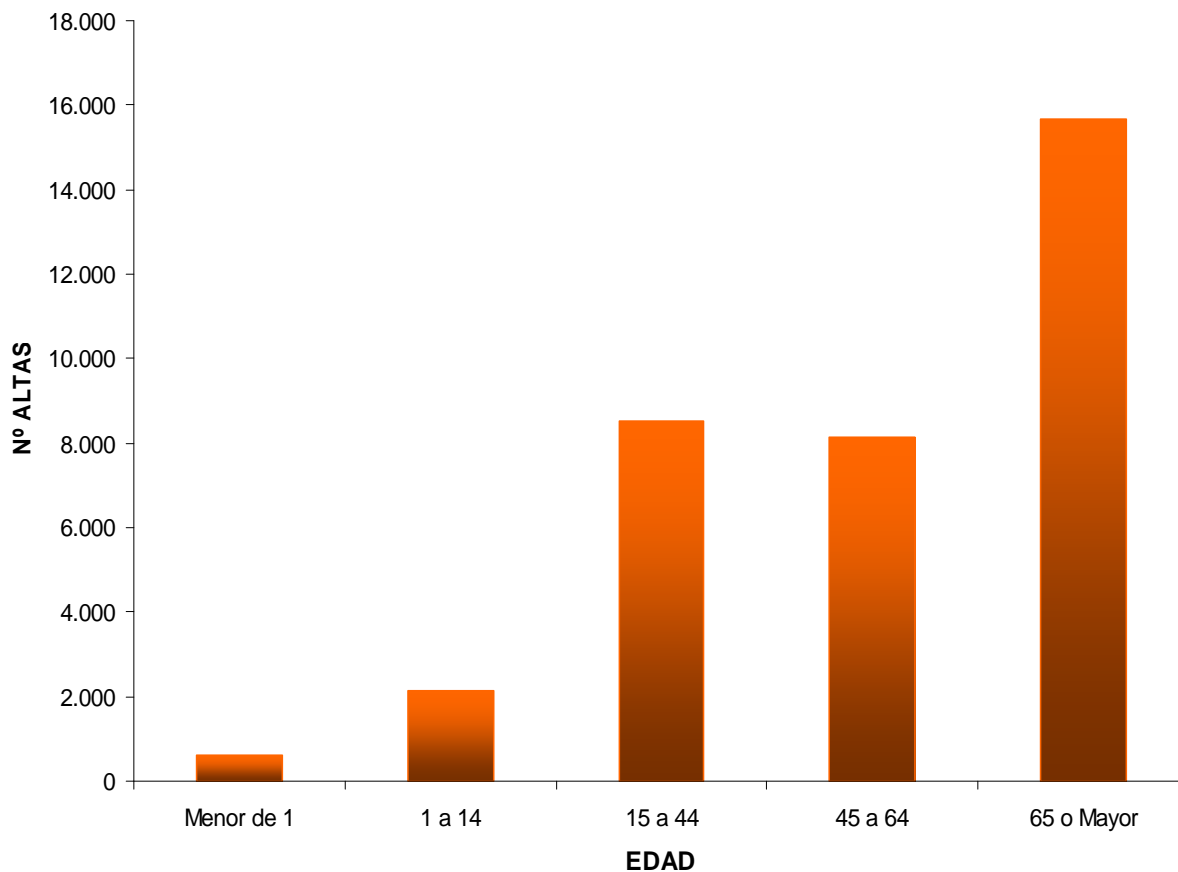

— DISTRIBUCIÓN TOTAL POR EDADES

**Conjunto Mínimo Básico de Datos al alta Hospitalaria**  
**Hospitales Concertados 2012. Consejería de Salud y Bienestar Social**

**4.1. DISTRIBUCIÓN DE ALTAS POR EDADES Y SEXO . HOMBRES**

NIVEL	PROVINCIA	CODIGO HOSPITAL	NOMBRE HOSPITAL	Nº ALTAS CMBD VALIDAS	Menor de 1	1 a 14	15 a 44	45 a 64	65 o Mayor
II	MALAGA	02925	CLÍNICA LA ENCARNACIÓN	201			106	56	39
II	MALAGA	02926	CLÍNICA NTRA. SRA. DEL PILAR	36	1		1	12	22
				<b>237</b>	<b>1</b>		<b>107</b>	<b>68</b>	<b>61</b>
III	SEVILLA	02905	HOSPITAL SAN JUAN DE DIOS	341			37	57	247
III	SEVILLA	02908	HOSPITAL VICTORIA EUGENIA	413		14	204	141	54
III	CÓRDOBA	02909	HOSPITAL SAN JUAN DE DIOS	1.022		2	376	357	287
III	GRANADA	02910	HOSPITAL SAN RAFAEL	543			98	112	333
III	CÁDIZ	02911	HOSPITAL SAN JUAN GRANDE	970		2	106	179	683
				<b>3.289</b>		<b>18</b>	<b>821</b>	<b>846</b>	<b>1.604</b>
IV	HUELVA	02919	HOSPITAL BLANCA PALOMA	918		10	107	184	617
IV	CÁDIZ	02920	HOSPITAL TRAUMATOLOGICO CLÍNICA SAN RAFAEL	1.313	1	37	183	323	769
IV	CÁDIZ	02921	HOSPITAL SANTA MARÍA DEL PUERTO	2.560	152	301	441	605	1.061
IV	CÁDIZ	02923	HOSPITAL VIRGEN DE LAS MONTAÑAS	2.322	68	217	348	531	1.158
IV	CÁDIZ	02924	HOSPITAL VIRGEN DEL CAMINO	2.557	78	257	530	649	1.043
IV	ALMERÍA	02929	CLÍNICA TERAPEUTICA MEDITERRANEO, S.A.	313		4	147	117	45
IV	ALMERÍA	02930	CLÍNICA VIRGEN DEL MAR	140			60	37	43
IV	MÁLAGA	09018	HOSPITAL FAC DOCTOR PASCUAL	731		20	161	197	353
				<b>10.854</b>	<b>299</b>	<b>846</b>	<b>1.977</b>	<b>2.643</b>	<b>5.089</b>
V	MÁLAGA	02914	CENTRO ASISTENCIAL SAN JUAN DE DIOS	27			19	8	
V	SEVILLA	02931	U.D.H.	130			80	50	
				<b>157</b>	<b>0</b>	<b>0</b>	<b>99</b>	<b>58</b>	<b>0</b>
<b>TOTAL</b>				<b>14.537</b>	<b>300</b>	<b>864</b>	<b>3.004</b>	<b>3.615</b>	<b>6.754</b>

**Conjunto Mínimo Básico de Datos al alta Hospitalaria**  
**Hospitales Concertados 2012. Consejería de Salud y Bienestar Social**

**4.2. DISTRIBUCIÓN TOTAL POR EDADES Y SEXO. MUJERES**

NIVEL	PROVINCIA	CODIGO HOSPITAL	NOMBRE HOSPITAL	Nº ALTAS CMBD VALIDAS	Menor de 1	1 a 14	15 a 44	45 a 64	65 o Mayor
II	MALAGA	02925	CLÍNICA LA ENCARNACIÓN	127			41	55	31
II	MALAGA	02926	CLÍNICA NTRA. SRA. DEL PILAR	22	1		1	4	16
				<b>149</b>	<b>1</b>		<b>42</b>	<b>59</b>	<b>47</b>
III	SEVILLA	02905	HOSPITAL SAN JUAN DE DIOS	366		2	14	20	330
III	SEVILLA	02908	HOSPITAL VICTORIA EUGENIA	446		13	168	195	70
III	CÓRDOBA	02909	HOSPITAL SAN JUAN DE DIOS	1.254			253	524	477
III	GRANADA	02910	HOSPITAL SAN RAFAEL	474			21	66	387
III	CÁDIZ	02911	HOSPITAL SAN JUAN GRANDE	1.435			212	227	996
				<b>3.975</b>		<b>15</b>	<b>668</b>	<b>1.032</b>	<b>2.260</b>
IV	HUELVA	02919	HOSPITAL BLANCA PALOMA	1.200		5	127	182	886
IV	CÁDIZ	02920	HOSPITAL TRAUMATOLOGICO CLÍNICA SAN RAFAEL	1.580	3	39	232	295	1.011
IV	CÁDIZ	02921	HOSPITAL SANTA MARÍA DEL PUERTO	3.092	106	274	1.090	463	1.159
IV	CÁDIZ	02923	HOSPITAL VIRGEN DE LAS MONTAÑAS	2.644	57	195	839	360	1.193
IV	CÁDIZ	02924	HOSPITAL VIRGEN DEL CAMINO	2.921	51	191	1.137	543	999
IV	ALMERÍA	02929	CLÍNICA TERAPEUTICA MEDITERRANEO, S.A.	479			198	211	70
IV	ALMERÍA	02930	CLÍNICA VIRGEN DEL MAR	189			88	50	51
IV	MÁLAGA	09018	HOSPITAL FAC DOCTOR PASCUAL	1.036		20	198	258	560
				<b>13.141</b>	<b>217</b>	<b>724</b>	<b>3.909</b>	<b>2.362</b>	<b>5.929</b>
V	MÁLAGA	02914	CENTRO ASISTENCIAL SAN JUAN DE DIOS	8			7	1	
V	SEVILLA	02931	U.D.H.	42			25	17	
				<b>50</b>	<b>0</b>	<b>0</b>	<b>32</b>	<b>18</b>	<b>0</b>
<b>TOTAL</b>				<b>17.315</b>	<b>218</b>	<b>739</b>	<b>4.651</b>	<b>3.471</b>	<b>8.236</b>



GRÁFICO DISTRIBUCIÓN DE ALTAS POR GRUPOS DE EDAD Y SEXO

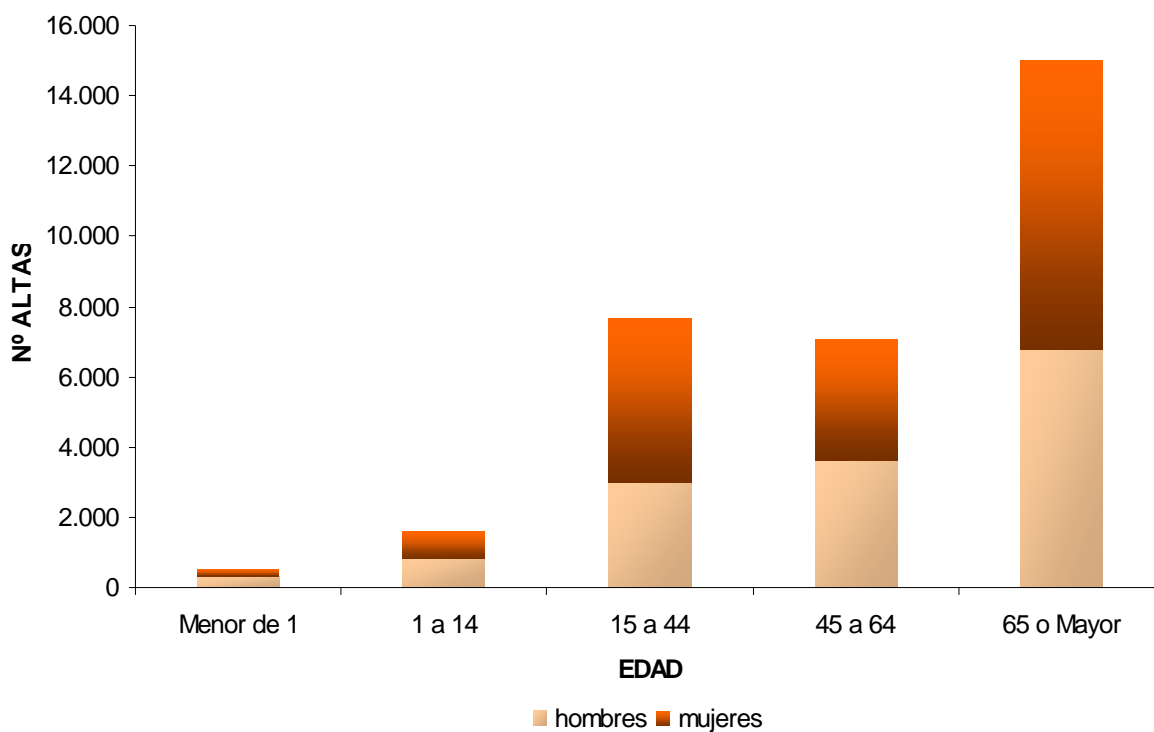

Conjunto Mínimo Básico de Datos al alta Hospitalaria  
Hospitales Concertados 2012. Consejería de Salud y Bienestar Social

4.3. ESTANCIA MEDIA DISTRIBUCIÓN POR EDADES TOTAL POR HOSPITAL

NIVEL	PROVINCIA	CODIGO HOSPITAL	NOMBRE HOSPITAL	EMT TOTAL	Menor de 1	1 a 14	15 a 44	45 a 64	65 o Mayor
II	MALAGA	02925	CLÍNICA LA ENCARNACIÓN	2,28			3,55	1,17	1,39
II	MALAGA	02926	CLÍNICA NTRA. SRA. DEL PILAR	70,88	38,00		85,00	118,13	51,97
				<b>12,59</b>	<b>38,00</b>		<b>4,64</b>	<b>15,91</b>	<b>19,19</b>
III	SEVILLA	02905	HOSPITAL SAN JUAN DE DIOS	32,42		24,50	81,35	36,09	27,64
III	SEVILLA	02908	HOSPITAL VICTORIA EUGENIA	4,07		1,48	5,06	3,96	1,95
III	CÓRDOBA	02909	HOSPITAL SAN JUAN DE DIOS	3,72		1,50	1,54	4,10	5,09
III	GRANADA	02910	HOSPITAL SAN RAFAEL	57,29			33,56	90,01	53,12
III	CÁDIZ	02911	HOSPITAL SAN JUAN GRANDE	9,11		1,00	2,04	5,28	11,39
				<b>15,84</b>		<b>3,95</b>	<b>7,73</b>	<b>11,38</b>	<b>18,69</b>
IV	HUELVA	02919	HOSPITAL BLANCA PALOMA	10,39		1,13	2,83	7,04	12,48
IV	CÁDIZ	02920	HOSPITAL TRAUMATOLOGICO CLÍNICA SAN RAFAEL	9,69	3,75	2,32	3,12	8,81	11,86
IV	CÁDIZ	02921	HOSPITAL SANTA MARÍA DEL PUERTO	6,04	3,75	2,69	3,86	6,38	8,51
IV	CÁDIZ	02923	HOSPITAL VIRGEN DE LAS MONTAÑAS	6,30	3,90	2,13	3,33	7,16	8,32
IV	CÁDIZ	02924	HOSPITAL VIRGEN DEL CAMINO	5,57	2,81	2,08	3,68	6,05	7,76
IV	ALMERÍA	02929	CLÍNICA TERAPEUTICA MEDITERRANEO, S.A.	1,31		1,00	1,12	1,08	2,52
IV	ALMERÍA	02930	CLÍNICA VIRGEN DEL MAR	4,34			2,34	2,25	9,44
IV	MÁLAGA	09018	HOSPITAL FAC. DOCTOR PASQUAL	8,37		1,88	4,94	4,02	12,18
				<b>6,80</b>	<b>3,55</b>	<b>2,31</b>	<b>3,48</b>	<b>6,16</b>	<b>9,66</b>
★	TOTAL			<b>8,55</b>	<b>3,68</b>	<b>2,35</b>	<b>5,42</b>	<b>8,41</b>	<b>12,60</b>

★ Dado las características clínicas de los Hospitales de nivel V, no se han contemplado para la obtención de estos indicadores

**Conjunto Mínimo Básico de Datos al alta Hospitalaria**  
**Hospitales Concertados 2012. Consejería de Salud y Bienestar Social**

**4.4. ESTANCIA MEDIA DISTRIBUCIÓN POR EDADES Y SEXO. HOMBRES**

NIVEL	PROVINCIA	CODIGO HOSPITAL	NOMBRE HOSPITAL	EM TOTAL	Menor de 1	1 a 14	15 a 44	45 a 64	65 o Mayor
II	MALAGA	02925	CLÍNICA LA ENCARNACIÓN	2,87			4,45	1,13	1,08
II	MALAGA	02926	CLÍNICA NTRA. SRA. DEL PILAR	58,69	7,00		39,00	114,33	31,59
				<b>11,35</b>	<b>7,00</b>		<b>4,78</b>	<b>21,10</b>	<b>12,08</b>
III	SEVILLA	02905	HOSPITAL SAN JUAN DE DIOS	31,70			80,00	32,14	24,36
III	SEVILLA	02908	HOSPITAL VICTORIA EUGENIA	5,43		1,71	6,40	5,79	1,76
III	CÓRDOBA	02909	HOSPITAL SAN JUAN DE DIOS	3,83		1,50	1,59	5,47	4,74
III	GRANADA	02910	HOSPITAL SAN RAFAEL	42,73			9,10	46,12	51,49
III	CÁDIZ	02911	HOSPITAL SAN JUAN GRANDE	9,42		1,00	2,72	6,72	11,19
				<b>13,76</b>		<b>1,60</b>	<b>7,78</b>	<b>11,71</b>	<b>18,54</b>
IV	HUELVA	02919	HOSPITAL BLANCA PALOMA	11,24		1,20	3,82	10,10	13,03
IV	CÁDIZ	02920	HOSPITAL TRAUMATOLOGICO CLÍNICA SAN RAFAEL	10,01	4,00	2,19	3,61	10,05	11,90
IV	CÁDIZ	02921	HOSPITAL SANTA MARÍA DEL PUERTO	6,47	4,05	2,72	4,28	6,94	8,52
IV	CÁDIZ	02923	HOSPITAL VIRGEN DE LAS MONTAÑAS	6,73	4,28	2,00	3,67	7,99	8,10
IV	CÁDIZ	02924	HOSPITAL VIRGEN DEL CAMINO	6,07	2,94	2,13	4,25	6,63	7,87
IV	ALMERÍA	02929	CLÍNICA TERAPEUTICA MEDITERRANEO, S.A.	1,38		1,00	1,23	1,12	2,58
IV	ALMERÍA	02930	CLÍNICA VIRGEN DEL MAR	5,45			3,60	2,95	10,19
IV	MÁLAGA	09018	HOSPITAL FAC DOCTOR PASCUAL	9,11		1,90	7,78	5,74	12,00
				<b>7,28</b>	<b>3,81</b>	<b>2,28</b>	<b>4,11</b>	<b>7,27</b>	<b>9,55</b>
★	<b>TOTAL</b>			<b>9,26</b>	<b>3,82</b>	<b>2,27</b>	<b>5,50</b>	<b>8,92</b>	<b>12,22</b>

★ Dado las características clínicas de los Hospitales de nivel V, no se han contemplado para la obtención de estos indicadores

**Conjunto Mínimo Básico de Datos al alta Hospitalaria**  
**Hospitales Concertados 2012. Consejería de Salud y Bienestar Social**

**4.5. ESTANCIA MEDIA DISTRIBUCIÓN POR EDADES Y SEXO. MUJERES**

NIVEL	PROVINCIA	CODIGO HOSPITAL	NOMBRE HOSPITAL	EM TOTAL	Menor de 1	1 a 14	15 a 44	45 a 64	65 o Mayor
II	MALAGA	02925	CLÍNICA LA ENCARNACIÓN	1,35			1,20	1,22	1,77
II	MALAGA	02926	CLÍNICA NTRA. SRA. DEL PILAR	86,45	69,00		131,00	105,50	80,00
				<b>13,91</b>	<b>69,00</b>		<b>4,29</b>	<b>8,29</b>	<b>28,40</b>
III	SEVILLA	02905	HOSPITAL SAN JUAN DE DIOS	29,26		24,50	84,93	47,35	25,83
III	SEVILLA	02908	HOSPITAL VICTORIA EUGENIA	2,81		1,23	3,43	2,63	2,10
III	CÓRDOBA	02909	HOSPITAL SAN JUAN DE DIOS	3,63			1,46	3,17	5,30
III	GRANADA	02910	HOSPITAL SAN RAFAEL	51,46			54,00	49,86	51,60
III	CÁDIZ	02911	HOSPITAL SAN JUAN GRANDE	8,91			1,70	4,14	11,53
				<b>12,33</b>		<b>6,71</b>	<b>5,55</b>	<b>6,32</b>	<b>17,51</b>
IV	HUELVA	02919	HOSPITAL BLANCA PALOMA	9,74		1,00	1,99	3,95	12,09
IV	CÁDIZ	02920	HOSPITAL TRAUMATOLOGICO CLÍNICA SAN RAFAEL	9,27	3,67	2,44	2,74	7,44	11,59
IV	CÁDIZ	02921	HOSPITAL SANTA MARÍA DEL PUERTO	5,68	3,32	2,66	3,69	5,66	8,50
IV	CÁDIZ	02923	HOSPITAL VIRGEN DE LAS MONTAÑAS	5,91	3,44	2,27	3,18	5,95	8,54
IV	CÁDIZ	02924	HOSPITAL VIRGEN DEL CAMINO	5,12	2,63	2,03	3,42	5,36	7,65
IV	ALMERÍA	02929	CLÍNICA TERAPEUTICA MEDITERRANEO, S.A.	1,26			1,05	1,05	2,49
IV	ALMERÍA	02930	CLÍNICA VIRGEN DEL MAR	3,52			1,48	1,74	8,80
IV	MÁLAGA	09018	HOSPITAL FAC DOCTOR PASCUAL	7,86		1,85	2,64	2,71	12,29
				<b>6,39</b>	<b>3,19</b>	<b>2,34</b>	<b>3,15</b>	<b>4,91</b>	<b>9,71</b>
★	<b>TOTAL</b>			<b>8,21</b>	<b>3,50</b>	<b>2,45</b>	<b>3,62</b>	<b>5,52</b>	<b>12,46</b>

★ Dado las características clínicas de los Hospitales de nivel V, no se han contemplado para la obtención de estos indicadores

GRÁFICO ESTANCIA MEDIA POR GRUPOS DE EDAD Y SEXO

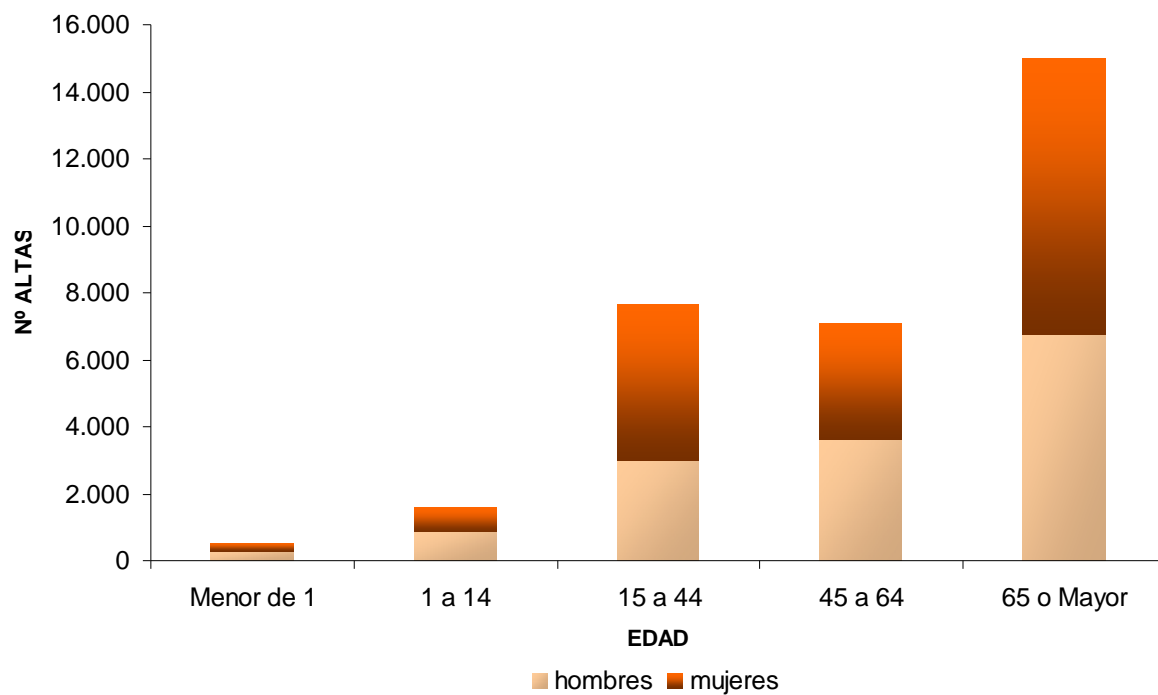

**Conjunto Mínimo Básico de Datos al alta Hospitalaria**  
**Hospitales Concertados 2012. Consejería de Salud y Bienestar Social**

**5. DISTRIBUCIÓN DE ALTAS POR CDM. TOTAL DE HOSPITALES**

CDM	NOMBRE CDM	ALTAS	%ALTAS	ESTMEDIA	ESTANCIAS	%ESTANCIAS	IC
1	SISTEMA NERVIOSO	2.172	6,82	24,62	53.476	18,25	1,39
2	OJO	51	0,16	2,94	150	0,05	0,85
3	OIDO, NARIZ, BOCA Y FARINGE	1.037	3,26	4,41	4.572	1,56	0,67
4	APARATO RESPIRATORIO	3.650	11,46	13,3	48.562	16,57	1,17
5	APARATO CIRCULATORIO	4.419	13,87	8,36	36.960	12,61	1,16
6	APARATO DIGESTIVO	4.926	15,46	5,06	24.902	8,5	0,69
7	SISTEMA HEPATOBILIAR Y PANCREAS	1.838	5,77	6,66	12.238	4,18	0,92
8	SISTEMA MUSCULO ESQUELETICO	4.738	14,87	6,62	31.356	10,7	1,91
9	PIEL, TEJIDO SUBCUTANEO Y MAMA	997	3,13	9,01	8.981	3,07	0,98
10	ENDOCRINO, NUTRICION Y METABOLISMO	569	1,79	11,64	6.621	2,26	0,87
11	RIÑÓN Y VIAS URINARIAS	2.064	6,48	7,89	16.291	5,56	0,78
12	A. REPRODUCTOR MASCULINO	326	1,02	4,16	1.355	0,46	0,90
13	APARATO REPRODUCTOR FEMENINO	877	2,75	3,49	3.065	1,05	0,93
14	EMBARAZO, PARTO Y PUERPERIO	1.472	4,62	3,15	4.633	1,58	0,66
15	PATOLOGIA PERINATAL	187	0,59	3,89	727	0,25	0,35
16	SANGRE Y SISTEMA INMUNITARIO	432	1,36	5,79	2.503	0,85	1,07
17	TRASTORNOS MIELOPROLIFERATIVOS	54	0,17	11,5	621	0,21	2,08
18	ENFERMEDADES INFECCIOSAS Y PARASITARIAS	491	1,54	14,82	7.278	2,48	1,37
19	TRASTORNOS MENTALES	261	0,82	41,21	10.757	3,67	1,54
20	ALCOHOL Y DROGAS	491	1,54	9,36	4.598	1,57	0,77
21	LESIONES Y ENVENENAMIENTOS	280	0,88	9,82	2.750	0,94	0,75
22	QUEMADURAS	7	0,02	4,14	29	0,01	2,07
23	OTRO CONTACTO CON SERVICIOS SANITARIOS	496	1,56	20,99	10.410	3,55	0,55
24	INFECCIONES VIH	16	0,05	7,25	116	0,04	1,75
25	POLITRAUMATISMOS	3	0,01	16,67	50	0,02	3,06

GRÁFICO DISTRIBUCIÓN DE ALTAS POR CDM

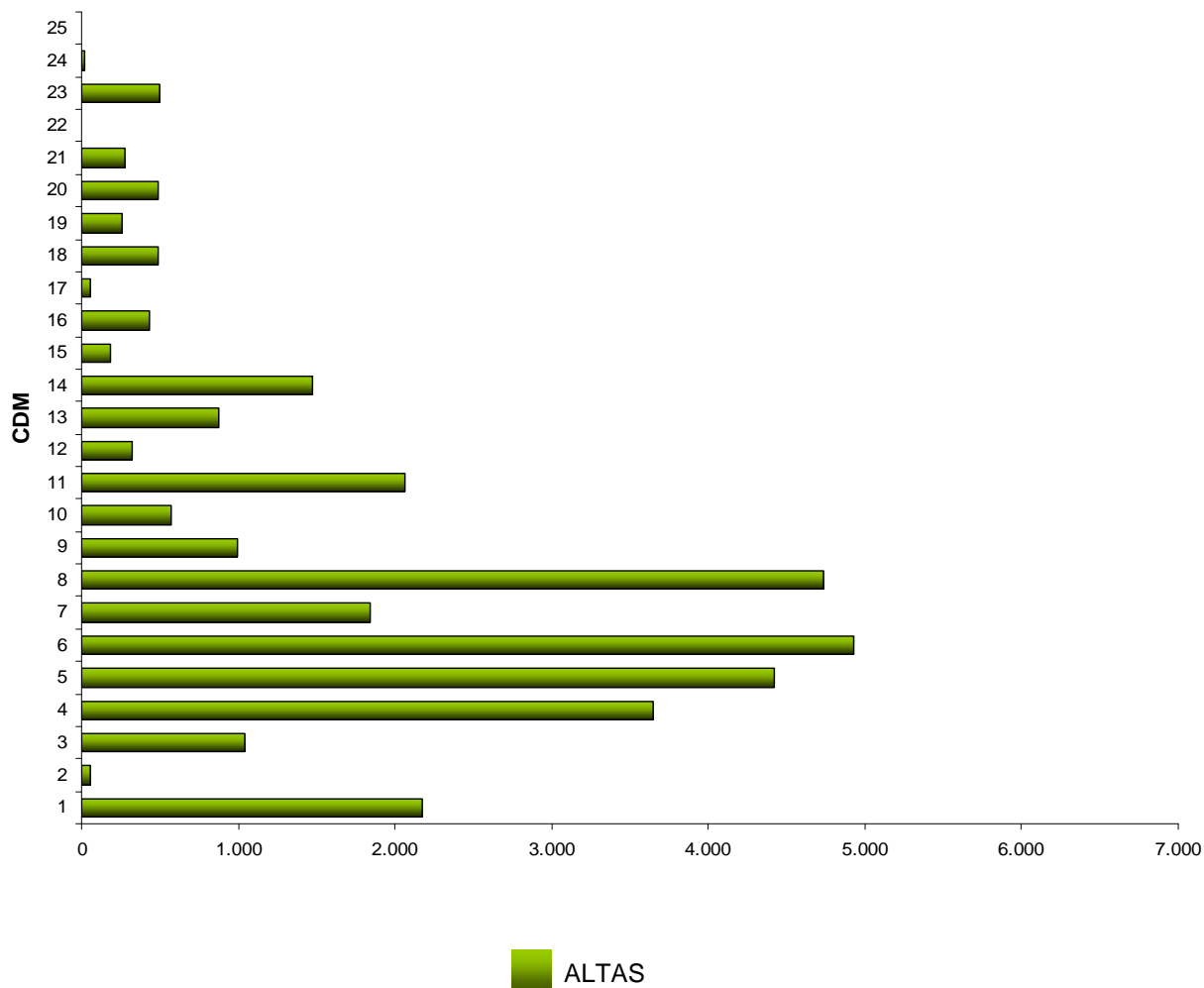

**Conjunto Mínimo Básico de Datos al alta Hospitalaria**  
**Hospitales Concertados 2012. Consejería de Salud y Bienestar Social**

**5.1. DISTRIBUCIÓN DE ALTAS POR CDM**  
**02925 Clínica la Encarnación. Málaga**

CDM	DESCRIPCIÓN	ALTAS	% ALTAS	EM	EM ESPERADA	ESTANCIAS	% ESTANCIAS	EST. ESP.	IUE	IC
6	APARATO DIGESTIVO	142	43,29	4,56	2,33	530	70,76	355,00	1,96	0,76
8	SISTEMA MUSCULO ESQUELETICO	128	39,02	1,07	3,05	134	17,89	408,00	0,35	1,04
7	SISTEMA HEPATOBILIAR Y PANCREAS	45	13,72	1,19	3,02	53	7,08	146,00	0,39	0,96
9	PIEL, TEJIDO SUBCUTANEO Y MAMA	9	2,74	1,00	2,06	9	1,20	19,00	0,49	0,60
3	OIDO, NARIZ, BOCA Y FARINGE	1	0,30	1,00	1,96	1	0,13	2,00	0,51	0,53
21	LESIONES Y ENVENENAMIENTOS	1	0,30	1,00	10,09	1	0,13	10,00	0,10	1,97
23	OTRO CONTACTO CON SERVICIOS SANITARIOS	1	0,30	20,00	3,29	20	2,67	3,00	6,08	0,31
5	APARATO CIRCULATORIO	1	0,30	1,00	1,32	1	0,13	1,00	0,76	0,89



**Conjunto Mínimo Básico de Datos al alta Hospitalaria**  
**Hospitales Concertados 2012. Consejería de Salud y Bienestar Social**

**5.1. DISTRIBUCIÓN DE ALTAS POR CDM**  
**02926 Clínica Ntra. Sra. del Pilar. Málaga**

CDM	DESCRIPCIÓN	ALTAS	% ALTAS	EM	EM ESPERADA	ESTANCIAS	% ESTANCIAS	EST. ESP.	IUE	IC
23	OTRO CONTACTO CON SERVICIOS SANITARIOS	30	51,72	78,37	3,29	2.351	57,19	99	23,82	0,31
4	APARATO RESPIRATORIO	26	44,83	65,20	8,37	1.684	40,96	225	7,79	1,54
15	PATOLOGIA PERINATAL	2	3,45	38,00	4,86	76	1,85	10	7,82	0,60

**Conjunto Mínimo Básico de Datos al alta Hospitalaria**  
**Hospitales Concertados 2012. Consejería de Salud y Bienestar Social**

**5.1. DISTRIBUCIÓN DE ALTAS POR CDM**  
**02905 Hospital San Juan de Dios. Sevilla**

CDM	DESCRIPCIÓN	%		EM		%		EST.		
		ALTAS	ALTAS	EM	ESPERADA	ESTANCIAS	ESTANCIAS	ESP.	IUE	IC
1	SISTEMA NERVIOSO	184	26,03	62,83	7,51	9.882	44,33	1.571	8,37	1,71
4	APARATO RESPIRATORIO	153	21,64	20,62	10,48	2.939	13,18	1.538	1,97	2,30
5	APARATO CIRCULATORIO	79	11,17	18,17	9,02	1.446	6,49	706	2,01	2,33
6	APARATO DIGESTIVO	76	10,75	17,87	10,76	1.642	7,37	765	1,66	2,49
11	RIÑÓN Y VIAS URINARIAS	51	7,21	21,79	9,82	987	4,43	471	2,22	1,71
18	ENFERMEDADES INFECCIOSAS Y PARASITARIAS	36	5,09	78,29	11,69	2.570	11,53	408	6,70	3,74
7	SISTEMA HEPATOBILIAR Y PANCREAS	28	3,96	22,40	12,02	689	3,09	303	1,86	3,27
3	OIDO, NARIZ, BOCA Y FARINGE	23	3,25	28,41	8,89	713	3,20	192	3,20	1,72
9	PIEL, TEJIDO SUBCUTANEO Y MAMA	18	2,55	18,02	10,58	375	1,68	187	1,70	1,94
10	ENDOCRINO, NUTRICION Y METABOLISMO	10	1,41	28,61	10,62	308	1,38	99	2,69	1,96
13	APARATO REPRODUCTOR FEMENINO	9	1,27	14,09	10,36	120	0,54	89	1,36	1,92
17	TRASTORNOS MIELOPROLIFERATIVOS	8	1,13	11,58	12,50	94	0,42	106	0,93	3,82
12	A. REPRODUCTOR MASCULINO	7	0,99	10,84	9,64	83	0,37	68	1,12	1,75
19	TRASTORNOS MENTALES	6	0,85	14,50	10,15	66	0,30	67	1,43	0,91
8	SISTEMA MUSCULO ESQUELETICO	6	0,85	50,40	6,83	295	1,32	41	7,38	1,29
23	OTRO CONTACTO CON SERVICIOS SANITARIOS	5	0,71	31,40	3,29	157	0,70	16	9,54	0,31
21	LESIONES Y ENVENENAMIENTOS	4	0,57	134,80	5,18	478	2,14	25	26,02	0,75
16	SANGRE Y SISTEMA INMUNITARIO	3	0,42	24,33	13,36	73	0,33	40	1,82	2,74
20	ALCOHOL Y DROGAS	1	0,14	7,00	12,72	7	0,03	13	0,55	0,85

**Conjunto Mínimo Básico de Datos al alta Hospitalaria**  
**Hospitales Concertados 2012. Consejería de Salud y Bienestar Social**

**5.1. DISTRIBUCIÓN DE ALTAS POR CDM**  
**02908 Hospital Victoria Eugenia. Sevilla**

CDM	DESCRIPCIÓN	ALTAS	% ALTAS	EM	EM ESPERADA	ESTANCIAS	% ESTANCIAS	EST. ESP.	IUE	IC
8	SISTEMA MUSCULO ESQUELETICO	248	28,87	2,83	4,57	668	19,11	1.169	0,62	1,11
20	ALCOHOL Y DROGAS	238	27,71	10,16	11,43	2.363	67,61	2.653	0,89	0,77
7	SISTEMA HEPATOBILIAR Y PANCREAS	184	21,42	1,13	6,11	212	6,07	1.130	0,18	0,68
5	APARATO CIRCULATORIO	59	6,87	1,02	1,32	60	1,72	78	0,77	0,89
6	APARATO DIGESTIVO	59	6,87	1,35	2,63	78	2,23	158	0,51	0,84
9	PIEL, TEJIDO SUBCUTANEO Y MAMA	39	4,54	1,46	4,02	54	1,55	158	0,36	1,12
23	OTRO CONTACTO CON SERVICIOS SANITARIOS	11	1,28	1,55	4,75	17	0,49	52	0,33	1,13
3	OIDO, NARIZ, BOCA Y FARINGE	11	1,28	1,66	2,27	21	0,60	25	0,73	0,74
10	ENDOCRINO, NUTRICION Y METABOLISMO	4	0,47	1,75	3,83	5	0,14	18	0,46	0,96
1	SISTEMA NERVIOSO	4	0,47	2,17	3,39	11	0,31	14	0,64	1,31
21	LESIONES Y ENVENENAMIENTOS	1	0,12	5,00	5,22	5	0,14	5	0,96	0,95
12	A. REPRODUCTOR MASCULINO	1	0,12	1,00	1,33	1	0,03	1	0,75	0,31

**Conjunto Mínimo Básico de Datos al alta Hospitalaria**  
**Hospitales Concertados 2012. Consejería de Salud y Bienestar Social**

**5.1. DISTRIBUCIÓN DE ALTAS POR CDM**  
**02909 Hospital San Juan de Dios. Córdoba**

CDM	DESCRIPCIÓN	%		EM		%		EST.		
		ALTAS	ALTAS	EM	ESPERADA ESTANCIAS	ESTANCIAS	ESTANCIAS	ESP.	IUE	IC
8	SISTEMA MUSCULO ESQUELETICO	1.142	50,18	2,36	4,24	3.141	37,08	5.240	0,56	1,70
6	APARATO DIGESTIVO	525	23,07	1,12	2,30	716	8,45	1.471	0,49	0,78
7	SISTEMA HEPATOBILIAR Y PANCREAS	195	8,57	1,13	3,03	268	3,16	691	0,37	0,97
5	APARATO CIRCULATORIO	170	7,47	1,04	1,32	177	2,09	237	0,79	0,89
9	PIEL, TEJIDO SUBCUTANEO Y MAMA	98	4,31	1,07	2,20	163	1,92	301	0,49	0,63
1	SISTEMA NERVIOSO	79	3,47	44,54	9,34	3.611	42,62	749	4,77	2,42
4	APARATO RESPIRATORIO	24	1,05	4,87	9,67	119	1,40	235	0,50	2,02
11	RIÑÓN Y VIAS URINARIAS	15	0,66	8,73	8,59	143	1,69	124	1,02	1,57
3	OIDO, NARIZ, BOCA Y FARINGE	10	0,44	1,21	2,45	14	0,17	29	0,49	0,80
13	APARATO REPRODUCTOR FEMENINO	9	0,40	10,67	9,92	96	1,13	89	1,08	1,79
10	ENDOCRINO, NUTRICION Y METABOLISMO	4	0,18	1,58	3,91	4	0,05	23	0,40	1,00
12	A. REPRODUCTOR MASCULINO	3	0,13	2,00	9,43	6	0,07	28	0,21	1,73
23	OTRO CONTACTO CON SERVICIOS SANITARIOS	1	0,04	12,00	3,29	12	0,14	3	3,65	0,31
21	LESIONES Y ENVENENAMIENTOS	1	0,04	2,00	8,94	2	0,02	9	0,22	2,04

**Conjunto Mínimo Básico de Datos al alta Hospitalaria**  
**Hospitales Concertados 2012. Consejería de Salud y Bienestar Social**

**5.1. DISTRIBUCIÓN DE ALTAS POR CDM**  
**02910 Hospital San Rafael. Granada**

CDM	DESCRIPCIÓN	% ALTAS		EM		% ESTANCIAS		EST.		
		ALTAS	ALTAS	EM	ESPERADA ESTANCIAS	ESTANCIAS	ESP.	IUE	IC	
8	SISTEMA MUSCULO ESQUELETICO	366	35,99	9,42	5,34	7.567	12,99	1.933	1,76	2,67
1	SISTEMA NERVIOSO	253	24,88	78,44	8,25	20.970	35,99	2.076	9,51	1,54
4	APARATO RESPIRATORIO	104	10,23	145,43	8,07	11.592	19,90	838	18,02	1,31
5	APARATO CIRCULATORIO	90	8,85	73,55	7,45	6.588	11,31	627	9,87	1,31
6	APARATO DIGESTIVO	51	5,01	9,89	5,86	986	1,69	340	1,69	0,83
11	RIÑÓN Y VIAS URINARIAS	28	2,75	50,05	6,42	1.329	2,28	181	7,80	1,09
7	SISTEMA HEPATOBILIAR Y PANCREAS	26	2,56	31,42	8,08	900	1,54	212	3,89	1,66
18	ENFERMEDADES INFECCIOSAS Y PARASITARIAS	21	2,06	66,42	9,05	1.261	2,16	191	7,34	1,72
9	PIEL, TEJIDO SUBCUTANEO Y MAMA	20	1,97	75,84	6,09	1.384	2,38	140	12,45	1,06
10	ENDOCRINO, NUTRICION Y METABOLISMO	15	1,47	88,51	7,68	1.277	2,19	120	11,52	0,79
19	TRASTORNOS MENTALES	14	1,38	38,66	11,01	674	1,16	156	3,51	1,73
3	OIDO, NARIZ, BOCA Y FARINGE	10	0,98	80,00	5,62	778	1,34	53	14,23	1,34
17	TRASTORNOS MIELOPROLIFERATIVOS	6	0,59	28,72	7,75	142	0,24	51	3,71	1,54
21	LESIONES Y ENVENENAMIENTOS	6	0,59	26,92	5,32	176	0,30	31	5,06	0,57
23	OTRO CONTACTO CON SERVICIOS SANITARIOS	2	0,20	1206,50	3,77	2.413	4,14	8	320,03	0,46
12	A. REPRODUCTOR MASCULINO	1	0,10	102,00	10,01	102	0,18	10	10,19	1,78
24	INFECCIONES VIH	1	0,10	45,00	8,47	45	0,08	8	5,31	0,74

## Conjunto Mínimo Básico de Datos al alta Hospitalaria

### Hospitales Concertados 2012. Consejería de Salud y Bienestar Social

#### 5.1. DISTRIBUCIÓN DE ALTAS POR CDM

##### 02911 Hospital Juan Grande. Cádiz

CDM	DESCRIPCIÓN	%		EM	EM ESPERADA	ESTANCIAS	%	EST. ESP.	IUE	IC
		ALTAS	ALTAS							
6	APARATO DIGESTIVO	413	17,17	1,64	2,97	1.639	7,48	1.829	0,55	0,82
4	APARATO RESPIRATORIO	378	15,72	12,32	8,45	4.972	22,69	3.237	1,46	1,20
5	APARATO CIRCULATORIO	360	14,97	11,96	7,96	4.820	22,00	2.899	1,50	1,48
8	SISTEMA MUSCULO ESQUELETICO	249	10,35	3,94	5,56	1.298	5,92	1.449	0,71	2,76
11	RIÑÓN Y VIAS URINARIAS	193	8,02	12,03	7,13	2.476	11,30	1.401	1,69	0,99
1	SISTEMA NERVIOSO	152	6,32	13,20	8,60	2.067	9,43	1.302	1,53	1,84
16	SANGRE Y SISTEMA INMUNITARIO	148	6,15	2,97	7,06	454	2,07	1.091	0,42	1,06
9	PIEL, TEJIDO SUBCUTANEO Y MAMA	119	4,95	11,95	8,26	1.458	6,65	899	1,45	1,09
13	APARATO REPRODUCTOR FEMENINO	101	4,20	2,35	3,21	308	1,41	381	0,73	1,01
7	SISTEMA HEPATOBILIAR Y PANCREAS	89	3,70	3,27	4,08	630	2,88	525	0,80	1,12
3	OIDO, NARIZ, BOCA Y FARINGE	82	3,41	6,22	4,60	539	2,46	400	1,35	0,74
10	ENDOCRINO, NUTRICION Y METABOLISMO	44	1,83	8,37	7,78	427	1,95	352	1,08	0,85
18	ENFERMEDADES INFECCIOSAS Y PARASITARIAS	23	0,96	15,41	9,82	334	1,52	234	1,57	2,30
19	TRASTORNOS MENTALES	15	0,62	10,10	10,22	163	0,74	154	0,99	1,31
2	OJO	14	0,58	1,18	2,58	17	0,08	38	0,46	0,86
21	LESIONES Y ENVENENAMIENTOS	12	0,50	13,61	5,61	183	0,84	79	2,43	0,81
17	TRASTORNOS MIELOPROLIFERATIVOS	4	0,17	13,90	11,50	47	0,21	49	1,21	3,10
12	A. REPRODUCTOR MASCULINO	3	0,12	1,80	3,29	7	0,03	10	0,55	0,57
23	OTRO CONTACTO CON SERVICIOS SANITARIOS	3	0,12	19,40	8,29	50	0,23	23	2,34	1,10
20	ALCOHOL Y DROGAS	3	0,12	8,00	9,57	24	0,11	29	0,84	0,58

**Conjunto Mínimo Básico de Datos al alta Hospitalaria**  
**Hospitales Concertados 2012. Consejería de Salud y Bienestar Social**

**5.1. DISTRIBUCIÓN DE ALTAS POR CDM**  
**02919 Hospital Blanca Paloma. Huelva**

CDM	DESCRIPCIÓN	ALTAS	% ALTAS	EM	EM ESPERADA	ESTANCIAS	% ESTANCIAS	EST. ESP.	IUE	IC
4	APARATO RESPIRATORIO	473	22,32	13,22	9,13	6.234	28,31	4.211	1,45	1,55
5	APARATO CIRCULATORIO	451	21,28	3,12	2,50	3.002	13,63	2.150	1,25	1,02
8	SISTEMA MUSCULO ESQUELETICO	225	10,62	5,62	5,44	1.703	7,73	1.210	1,03	2,76
6	APARATO DIGESTIVO	203	9,58	7,66	6,06	1.881	8,54	1.345	1,26	1,14
11	RIÑÓN Y VIAS URINARIAS	191	9,01	11,00	8,14	2.168	9,84	1.517	1,35	1,30
1	SISTEMA NERVIOSO	147	6,94	16,99	9,77	2.317	10,52	1.332	1,74	2,36
3	OIDO, NARIZ, BOCA Y FARINGE	103	4,86	2,51	3,24	459	2,08	422	0,77	0,85
7	SISTEMA HEPATOBILIAR Y PANCREAS	85	4,01	2,52	3,65	673	3,06	470	0,69	1,11
9	PIEL, TEJIDO SUBCUTANEO Y MAMA	58	2,74	10,47	7,90	913	4,15	467	1,33	1,46
10	ENDOCRINO, NUTRICION Y METABOLISMO	47	2,22	8,27	7,91	401	1,82	358	1,05	1,65
18	ENFERMEDADES INFECCIOSAS Y PARASITARIAS	37	1,75	14,64	11,24	500	2,27	396	1,30	2,43
19	TRASTORNOS MENTALES	34	1,60	27,01	11,54	776	3,52	387	2,34	1,58
16	SANGRE Y SISTEMA INMUNITARIO	21	0,99	11,61	7,65	245	1,11	177	1,52	1,22
23	OTRO CONTACTO CON SERVICIOS SANITARIOS	20	0,94	23,96	3,44	382	1,73	79	6,97	0,37
21	LESIONES Y ENVENENAMIENTOS	18	0,85	15,29	6,69	262	1,19	128	2,29	0,95
20	ALCOHOL Y DROGAS	3	0,14	9,40	12,09	26	0,12	35	0,78	0,80
24	INFECCIONES VIH	1	0,05	3,00	10,76	3	0,01	11	0,28	1,88

**Conjunto Mínimo Básico de Datos al alta Hospitalaria**  
**Hospitales Concertados 2012. Consejería de Salud y Bienestar Social**

**5.1. DISTRIBUCIÓN DE ALTAS POR CDM**  
**02920 Hospital Traumatológico Clínica San Rafael. Cádiz**

CDM	DESCRIPCIÓN	%		EM		%		EST.		
		ALTAS	ALTAS	EM	ESPERADA ESTANCIAS	ESTANCIAS	ESTANCIAS	ESP.	IUE	IC
8	SISTEMA MUSCULO ESQUELETICO	692	23,91	9,99	5,72	6.394	22,79	3.963	1,75	2,93
4	APARATO RESPIRATORIO	391	13,51	10,44	6,47	3.911	13,94	2.759	1,61	0,74
6	APARATO DIGESTIVO	319	11,02	5,23	4,00	1.925	6,86	1.497	1,31	0,77
9	PIEL, TEJIDO SUBCUTANEO Y MAMA	204	7,05	4,86	4,66	1.567	5,59	1.091	1,04	1,10
5	APARATO CIRCULATORIO	202	6,98	7,61	3,92	1.943	6,93	938	1,94	0,83
11	RIÑÓN Y VIAS URINARIAS	184	6,36	10,41	5,37	1.744	6,22	957	1,94	0,71
7	SISTEMA HEPATOBILIAR Y PANCREAS	157	5,43	4,73	4,04	1.028	3,66	835	1,17	0,99
23	OTRO CONTACTO CON SERVICIOS SANITARIOS	157	5,43	14,89	3,52	2.452	8,74	640	4,23	0,38
1	SISTEMA NERVIOSO	151	5,22	17,56	6,45	2.698	9,62	1.035	2,72	1,09
10	ENDOCRINO, NUTRICION Y METABOLISMO	116	4,01	16,73	6,06	1.634	5,82	646	2,76	0,67
3	OIDO, NARIZ, BOCA Y FARINGE	113	3,90	2,35	1,96	410	1,46	299	1,20	0,61
21	LESIONES Y ENVENENAMIENTOS	50	1,73	16,96	5,15	802	2,86	262	3,29	0,78
18	ENFERMEDADES INFECCIOSAS Y PARASITARIAS	49	1,69	11,31	8,21	529	1,89	401	1,38	0,96
19	TRASTORNOS MENTALES	40	1,38	9,09	11,11	377	1,34	434	0,82	1,82
16	SANGRE Y SISTEMA INMUNITARIO	31	1,07	11,47	7,09	451	1,61	225	1,62	1,08
12	A. REPRODUCTOR MASCULINO	18	0,62	2,89	2,42	66	0,24	51	1,19	0,75
20	ALCOHOL Y DROGAS	12	0,41	7,52	9,55	80	0,29	113	0,79	0,58
17	TRASTORNOS MIELOPROLIFERATIVOS	4	0,14	2,00	5,27	8	0,03	23	0,38	1,27
2	OJO	3	0,10	10,60	3,73	27	0,10	10	2,84	0,78
13	APARATO REPRODUCTOR FEMENINO	1	0,03	9,00	4,69	9	0,03	5	1,92	0,75



## Conjunto Mínimo Básico de Datos al alta Hospitalaria

### Hospitales Concertados 2012. Consejería de Salud y Bienestar Social

#### 5.1. DISTRIBUCIÓN DE ALTAS POR CDM 02921 Hospital Santa María del Puerto. Cádiz

CDM	DESCRIPCIÓN	%		EM		%		EST.		
		ALTAS	ALTAS	EM	ESPERADA ESTANCIAS	ESTANCIAS	EST.	ESP.	IUE	IC
6	APARATO DIGESTIVO	1022	18,08	4,24	4,68	6.106	17,89	5217	0,91	0,56
5	APARATO CIRCULATORIO	730	12,92	5,84	6,51	4.078	11,95	4553	0,90	1,15
4	APARATO RESPIRATORIO	611	10,81	8,17	7,03	5.238	15,35	4407	1,16	0,94
14	EMBARAZO, PARTO Y PUERPERIO	536	9,48	3,15	2,85	1.771	5,19	1579	1,11	0,65
8	SISTEMA MUSCULO ESQUELETICO	514	9,09	4,37	4,37	2.984	8,74	2446	1,00	1,19
11	RIÑÓN Y VIAS URINARIAS	498	8,81	4,07	4,16	2.408	7,06	2361	0,98	0,64
1	SISTEMA NERVIOSO	365	6,46	10,02	7,58	3.030	8,88	2537	1,32	1,60
7	SISTEMA HEPATOBILIAR Y PANCREAS	278	4,92	8,17	4,04	2.505	7,34	1574	2,02	0,96
13	APARATO REPRODUCTOR FEMENINO	229	4,05	4,32	3,59	913	2,68	849	1,20	1,00
15	PATOLOGIA PERINATAL	124	2,19	3,96	3,75	468	1,37	877	1,06	0,36
18	ENFERMEDADES INFECCIOSAS Y PARASITARIAS	108	1,91	6,23	6,68	794	2,33	779	0,93	1,06
3	OIDO, NARIZ, BOCA Y FARINGE	106	1,88	2,60	3,54	357	1,05	406	0,73	0,60
10	ENDOCRINO, NUTRICION Y METABOLISMO	106	1,88	8,73	7,05	879	2,58	732	1,24	0,83
12 A.	REPRODUCTOR MASCULINO	103	1,82	2,33	2,77	400	1,17	381	0,84	0,93
16	SANGRE Y SISTEMA INMUNITARIO	81	1,43	4,78	7,10	460	1,35	569	0,67	1,11
9	PIEL, TEJIDO SUBCUTANEO Y MAMA	73	1,29	10,38	5,99	641	1,88	422	1,73	0,81
21	LESIONES Y ENVENENAMIENTOS	59	1,04	5,82	5,00	329	0,96	309	1,16	0,59
23	OTRO CONTACTO CON SERVICIOS SANITARIOS	52	0,92	6,65	3,85	362	1,06	213	1,73	0,53
19	TRASTORNOS MENTALES	29	0,51	6,99	10,61	211	0,62	329	0,66	1,13
20	ALCOHOL Y DROGAS	15	0,27	1,62	11,42	33	0,10	167	0,14	0,77
17	TRASTORNOS MIELOPROLIFERATIVOS	8	0,14	10,88	7,09	104	0,30	57	1,53	1,71
24	INFECCIONES VIH	2	0,04	12,00	9,62	24	0,07	19	1,25	1,31
2	OJO	2	0,04	14,00	4,12	28	0,08	8	3,40	0,74
22	QUEMADURAS	1	0,02	6,00	18,60	6	0,02	19	0,32	3,44

## Conjunto Mínimo Básico de Datos al alta Hospitalaria

### Hospitales Concertados 2012. Consejería de Salud y Bienestar Social

#### 5.1. DISTRIBUCIÓN DE ALTAS POR CDM

##### 02923 Hospital Virgen de las Montañas. Cádiz

CDM	DESCRIPCIÓN	ALTAS	% ALTAS	EM	EM ESPERADA	ESTANCIAS	% ESTANCIAS	EST. ESP.	IUE	IC
6	APARATO DIGESTIVO	861	17,34	3,50	4,75	3.912	12,51	4.598	0,74	0,63
5	APARATO CIRCULATORIO	753	15,16	7,20	7,79	5.515	17,64	5.403	0,92	1,48
4	APARATO RESPIRATORIO	607	12,22	6,88	7,40	4.270	13,66	4.526	0,93	1,08
11	RIÑÓN Y VIAS URINARIAS	458	9,22	4,21	5,35	2.052	6,56	2.572	0,79	0,73
8	SISTEMA MUSCULO ESQUELETICO	402	8,10	11,11	5,58	3.326	10,64	2.263	1,99	1,34
14	EMBARAZO, PARTO Y PUERPERIO	346	6,97	3,06	3,06	1.054	3,37	1.064	1,00	0,70
7	SISTEMA HEPATOBILIAR Y PANCREAS	308	6,20	6,41	5,38	2.208	7,06	2.119	1,19	1,05
1	SISTEMA NERVIOSO	292	5,88	18,21	6,00	4.295	13,74	1.977	3,04	1,02
3	OIDO, NARIZ, BOCA Y FARINGE	206	4,15	1,97	3,16	489	1,56	747	0,62	0,62
23	OTRO CONTACTO CON SERVICIOS SANITARIOS	136	2,74	8,34	6,77	1.251	4,00	1.241	1,23	0,88
13	APARATO REPRODUCTOR FEMENINO	129	2,60	3,42	3,27	431	1,38	454	1,05	0,98
9	PIEL, TEJIDO SUBCUTANEO Y MAMA	88	1,77	8,06	7,94	662	2,12	577	1,02	1,86
18	ENFERMEDADES INFECCIOSAS Y PARASITARIAS	81	1,63	3,77	8,49	417	1,33	708	0,44	1,04
19	TRASTORNOS MENTALES	65	1,31	2,68	15,82	241	0,77	919	0,17	1,48
12	A. REPRODUCTOR MASCULINO	48	0,97	4,20	2,93	209	0,67	164	1,43	0,89
10	ENDOCRINO, NUTRICION Y METABOLISMO	48	0,97	5,19	7,18	280	0,90	350	0,72	0,84
21	LESIONES Y ENVENENAMIENTOS	46	0,93	6,47	6,55	257	0,82	299	0,99	1,24
16	SANGRE Y SISTEMA INMUNITARIO	41	0,83	4,76	7,18	181	0,58	285	0,66	1,21
15	PATOLOGIA PERINATAL	21	0,42	2,17	3,67	63	0,20	94	0,59	0,31
20	ALCOHOL Y DROGAS	9	0,18	1,00	10,11	9	0,03	90	0,10	0,65
17	TRASTORNOS MIELOPROLIFERATIVOS	9	0,18	8,68	6,83	64	0,20	63	1,27	1,57
2	OJO	8	0,16	4,58	6,31	33	0,11	47	0,73	1,22
22	QUEMADURAS	2	0,04	2,00	14,00	4	0,01	28	0,14	2,68
24	INFECCIONES VIH	1	0,02	5,00	10,76	5	0,02	11	0,46	1,88
25	POLITRAUMATISMOS	1	0,02	37,00	23,89	37	0,12	24	1,55	6,12

**Conjunto Mínimo Básico de Datos al alta Hospitalaria**  
**Hospitales Concertados 2012. Consejería de Salud y Bienestar Social**

**5.1. DISTRIBUCIÓN DE ALTAS POR CDM**  
**02924 Hospital Virgen del Camino. Cádiz**

CDM	DESCRIPCIÓN	ALTAS	% ALTAS	EM	EM ESPERADA	ESTANCIAS	% ESTANCIAS	EST. ESP.	IUE	IC
6	APARATO DIGESTIVO	868	15,85	3,51	3,92	4.217	13,83	4.390	0,90	0,71
5	APARATO CIRCULATORIO	696	12,71	7,17	6,37	5.339	17,51	4.423	1,13	1,14
4	APARATO RESPIRATORIO	609	11,12	7,00	7,46	4.420	14,49	4.668	0,94	1,22
14	EMBARAZO, PARTO Y PUERPERIO	590	10,77	2,92	3,01	1.808	5,93	1.834	0,97	0,65
8	SISTEMA MUSCULO ESQUELETICO	498	9,09	4,98	5,78	2.785	9,13	2.691	0,86	0,98
11	RIÑÓN Y VIAS URINARIAS	357	6,52	4,38	4,89	1.712	5,61	1.915	0,90	0,73
7	SISTEMA HEPATOBILIAR Y PANCREAS	316	5,77	7,24	5,97	2.513	8,24	2.177	1,21	1,05
1	SISTEMA NERVIOSO	299	5,46	6,42	6,60	1.998	6,55	2.129	0,97	1,13
13	APARATO REPRODUCTOR FEMENINO	238	4,34	2,73	2,92	801	2,63	891	0,93	0,82
3	OIDO, NARIZ, BOCA Y FARINGE	194	3,54	1,66	3,07	476	1,56	669	0,54	0,63
9	PIEL, TEJIDO SUBCUTANEO Y MAMA	178	3,25	4,16	4,09	1.065	3,49	1.032	1,02	0,73
18	ENFERMEDADES INFECCIOSAS Y PARASITARIAS	107	1,95	4,23	8,25	537	1,76	854	0,51	1,00
16	SANGRE Y SISTEMA INMUNITARIO	99	1,81	3,70	7,06	481	1,58	708	0,52	1,09
10	ENDOCRINO, NUTRICION Y METABOLISMO	93	1,70	6,17	7,70	610	2,00	701	0,80	1,13
21	LESIONES Y ENVENENAMIENTOS	73	1,33	2,29	5,88	179	0,59	444	0,39	0,65
12	A. REPRODUCTOR MASCULINO	71	1,30	3,63	3,26	313	1,03	281	1,11	0,91
23	OTRO CONTACTO CON SERVICIOS SANITARIOS	65	1,19	11,00	4,29	644	2,11	293	2,56	0,71
15	PATOLOGIA PERINATAL	40	0,73	3,24	3,41	120	0,39	141	0,95	0,28
20	ALCOHOL Y DROGAS	35	0,64	1,71	11,38	91	0,30	388	0,15	0,76
19	TRASTORNOS MENTALES	20	0,37	15,25	10,86	245	0,80	220	1,40	1,65
17	TRASTORNOS MIELOPROLIFERATIVOS	11	0,20	4,53	8,67	64	0,21	114	0,52	2,12
24	INFECCIONES VIH	9	0,16	3,48	9,20	31	0,10	81	0,38	1,73
2	OJO	6	0,11	3,14	5,08	17	0,06	28	0,62	0,84
22	QUEMADURAS	4	0,07	4,75	9,40	19	0,06	38	0,51	1,91
25	POLITRAUMATISMOS	2	0,04	6,50	9,98	13	0,04	20	0,65	2,29

**Conjunto Mínimo Básico de Datos al alta Hospitalaria**  
**Hospitales Concertados 2012. Consejería de Salud y Bienestar Social**

**5.1. DISTRIBUCIÓN DE ALTAS POR CDM**  
**02929 Clínica Terapéutica Mediterráneo. Almería**

CDM	DESCRIPCIÓN	ALTAS	% ALTAS	EM	EM ESPERADA	ESTANCIAS	% ESTANCIAS	EST. ESP.	IUE	IC
5	APARATO CIRCULATORIO	340	42,93	1,04	1,35	467	45,12	576	0,77	0,89
1	SISTEMA NERVIOSO	133	16,79	1,00	1,44	141	13,62	199	0,69	0,69
8	SISTEMA MUSCULO ESQUELETICO	115	14,52	1,11	2,91	148	14,30	339	0,38	1,00
6	APARATO DIGESTIVO	112	14,14	1,04	4,79	140	13,53	501	0,22	0,67
12	A. REPRODUCTOR MASCULINO	34	4,29	1,00	2,06	34	3,29	68	0,49	0,77
13	APARATO REPRODUCTOR FEMENINO	27	3,41	1,14	3,08	33	3,19	81	0,37	0,96
3	OIDO, NARIZ, BOCA Y FARINGE	26	3,28	1,00	2,28	26	2,51	59	0,44	0,74
4	APARATO RESPIRATORIO	4	0,51	10,25	6,87	41	3,96	27	1,49	0,73
11	RIÑON Y VIAS URINARIAS	1	0,13	5,00	5,63	5	0,48	6	0,89	0,68

**Conjunto Mínimo Básico de Datos al alta Hospitalaria**  
**Hospitales Concertados 2012. Consejería de Salud y Bienestar Social**

**5.1. DISTRIBUCIÓN DE ALTAS POR CDM**  
**02930 Hospital Virgen del Mar. Almería**

CDM	DESCRIPCIÓN	ALTAS	% ALTAS	EM	EM ESPERADA	ESTANCIAS	% ESTANCIAS	EST. ESP.	IUE	IC
13	APARATO REPRODUCTOR FEMENINO	78	23,71	1,70	3,54	130	9,10	257	0,48	0,92
4	APARATO RESPIRATORIO	69	20,97	9,27	7,79	642	44,93	532	1,19	1,09
8	SISTEMA MUSCULO ESQUELETICO	66	20,06	1,12	3,03	123	8,61	210	0,37	0,91
5	APARATO CIRCULATORIO	48	14,59	1,16	1,53	104	7,28	118	0,76	0,90
7	SISTEMA HEPATOBILIAR Y PANCREAS	23	6,99	2,43	6,11	56	3,92	141	0,40	0,68
6	APARATO DIGESTIVO	16	4,86	1,43	3,99	22	1,54	60	0,36	0,79
12	A. REPRODUCTOR MASCULINO	14	4,26	1,00	2,26	14	0,98	34	0,44	0,73
1	SISTEMA NERVIOSO	7	2,13	19,82	7,14	141	9,87	52	2,78	1,24
10	ENDOCRINO, NUTRICION Y METABOLISMO	3	0,91	7,67	6,91	23	1,61	21	1,11	0,57
11	RIÑÓN Y VIAS URINARIAS	2	0,61	4,00	5,63	8	0,56	11	0,71	0,68
19	TRASTORNOS MENTALES	1	0,30	10,00	9,18	10	0,70	9	1,09	0,75
23	OTRO CONTACTO CON SERVICIOS SANITARIOS	1	0,30	147,00	5,37	147	10,29	5	27,37	0,46
9	PIEL, TEJIDO SUBCUTANEO Y MAMA	1	0,30	9,00	5,97	9	0,63	6	1,51	0,67

**Conjunto Mínimo Básico de Datos al alta Hospitalaria**  
**Hospitales Concertados 2012. Consejería de Salud y Bienestar Social**

**5.1. DISTRIBUCIÓN DE ALTAS POR CDM**  
**09018 Hospital FAC Doctor Pascual. Málaga**

CDM	DESCRIPCIÓN	ALTAS	% ALTAS	EM	EM ESPERADA	ESTANCIAS	% ESTANCIAS	EST. ESP.	IUE	IC
5	APARATO CIRCULATORIO	440	24,90	5,49	3,65	3.420	23,11	2.232	1,50	1,13
6	APARATO DIGESTIVO	259	14,66	2,30	2,98	1.108	7,49	1.073	0,77	0,90
4	APARATO RESPIRATORIO	201	11,38	12,48	8,66	2.500	16,90	1.723	1,44	1,45
3	OIDO, NARIZ, BOCA Y FARINGE	152	8,60	1,74	2,12	289	1,95	385	0,82	0,67
1	SISTEMA NERVIOSO	106	6,00	19,94	8,98	2.315	15,65	955	2,22	2,01
7	SISTEMA HEPATOBILIAR Y PANCREAS	104	5,89	2,53	3,11	503	3,40	467	0,81	0,98
9	PIEL, TEJIDO SUBCUTANEO Y MAMA	92	5,21	5,44	4,00	681	4,60	408	1,36	1,10
8	SISTEMA MUSCULO ESQUELETICO	87	4,92	7,30	6,76	790	5,34	608	1,08	3,27
11	RIÑÓN Y VIAS URINARIAS	86	4,87	15,66	7,04	1.259	8,51	650	2,22	1,08
10	ENDOCRINO, NUTRICION Y METABOLISMO	79	4,47	3,55	3,30	773	5,22	337	1,08	0,97
13	APARATO REPRODUCTOR FEMENINO	53	3,00	2,87	3,92	148	1,00	208	0,73	1,10
18	ENFERMEDADES INFECCIOSAS Y PARASITARIAS	29	1,64	14,04	11,62	336	2,27	319	1,21	3,62
12	A. REPRODUCTOR MASCULINO	23	1,30	4,82	4,16	120	0,81	96	1,16	0,99
2	OJO	18	1,02	1,11	2,78	28	0,19	49	0,40	0,82
23	OTRO CONTACTO CON SERVICIOS SANITARIOS	12	0,68	9,21	4,62	152	1,03	54	1,99	1,03
21	LESIONES Y ENVENENAMIENTOS	9	0,51	7,07	5,76	76	0,51	56	1,23	0,82
16	SANGRE Y SISTEMA INMUNITARIO	8	0,45	15,40	7,16	158	1,07	63	2,15	1,08
19	TRASTORNOS MENTALES	4	0,23	27,50	10,24	110	0,74	41	2,69	1,34
24	INFECCIONES VIH	2	0,11	4,00	12,32	8	0,05	25	0,32	2,82
17	TRASTORNOS MIELOPROLIFERATIVOS	2	0,11	10,00	14,67	20	0,14	29	0,68	4,58
20	ALCOHOL Y DROGAS	1	0,06	3,00	9,57	3	0,02	10	0,31	0,58

**Conjunto Mínimo Básico de Datos al alta Hospitalaria**  
**Hospitales Concertados 2012. Consejería de Salud y Bienestar Social**

**5.1. DISTRIBUCIÓN DE ALTAS POR CDM**  
**02914 Hospital Asistencial San Juan de Dios. Málaga**

CDM	DESCRIPCIÓN	ALTAS	% ALTAS	EM	EM ESPERADA	ESTANCIAS	% ESTANCIAS	EST. ESP.	IUE	IC
19	TRASTORNOS MENTALES	33	94,29	258,44	17,10	7.884	96,81	526	15,11	1,48
20	ALCOHOL Y DROGAS	2	5,71	130,00	11,44	260	3,19	23	11,36	0,77

**Conjunto Mínimo Básico de Datos al alta Hospitalaria**  
**Hospitales Concertados 2012. Consejería de Salud y Bienestar Social**

**5.1. DISTRIBUCIÓN DE ALTAS POR CDM**  
**02931 Unidad de Desintoxicación Hospitalaria. Sevilla**

CDM	DESCRIPCIÓN	ALTAS	% ALTAS	EM	EM ESPERADA	ESTANCIAS	% ESTANCIAS	EST. ESP.	IUE	IC
20	ALCOHOL Y DROGAS	172		10,06	11,43	1.702		1.911	0,88	0,77



## Conjunto Mínimo Básico de Datos al alta Hospitalaria

### Hospitales Concertados 2012. Consejería de Salud y Bienestar Social

#### 6. DISTRIBUCIÓN DE ALTAS POR GRDs (25 PRIMEROS). TOTAL HOSPITALES

GRD	NOMBRE_GRD	TIPO GRD	ALTAS	% ALTAS	ESTANCIAS	% ESTANCIAS	EM
127	INSUFICIENCIA CARDIACA & SHOCK	M	1.078	3,38	13.059	15,74	12,12
119	LIGADURA & STRIPPING DE VENAS	Q	1.032	3,24	1.287	1,55	1,26
209	SUSTITUCION ARTICULACION MAYOR EXCEPTO CADERA & REIMPLANTE MIEMBRO INFERIOR, EXCEPTO POR CC	Q	853	2,68	6.000	7,23	7,04
162	PROCEDIMIENTOS SOBRE HERNIA INGUINAL & FEMORAL EDAD>17 SIN CC	Q	830	2,61	1.630	1,96	1,96
225	PROCEDIMIENTOS SOBRE EL PIE	Q	826	2,59	1.411	1,70	1,71
494	COLECISTECTOMIA LAPAROSCOPICA SIN EXPLORAC. CONDUCTO BILIAR SIN CC	Q	715	2,24	2.331	2,81	3,27
160	PROCEDIMIENTOS SOBRE HERNIA EXCEPTO INGUINAL & FEMORAL EDAD>17 SIN CC	Q	588	1,85	1.456	1,75	2,49
814	GASTROENTERITIS NO BACTERIANA Y DOLOR ABDOMINAL EDAD > 17 SIN CC	M	576	1,81	2.681	3,23	4,66
88	ENFERMEDAD PULMONAR OBSTRUCTIVA CRONICA	M	514	1,61	4.650	5,60	9,06
321	INFECCIONES DE RIÑÓN & TRACTO URINARIO EDAD>17 SIN CC	M	491	1,54	4.033	4,86	8,22
373	PARTO VAGINAL SIN COMPLICACIONES	M	463	1,45	1.223	1,47	2,65
541	NEUMONÍA SIMPLE Y OTROS TRAST.RESPIRATORIOS EXC. BRONQUITIS & ASMA CON CC MAYOR	M	450	1,41	6.505	7,84	14,47
232	ARTROSCOPIA	Q	439	1,38	652	0,79	1,50
90	NEUMONIA SIMPLE & PLEURITIS EDAD>17 SIN CC	M	429	1,35	9.179	11,06	21,41
816	GASTROENTERITIS NO BACTERIANA Y DOLOR ABDOMINAL EDAD < 18 SIN CC	M	429	1,35	969	1,17	2,27
748	ABUSO O DEPENDENCIA DE COCAINA U OTRAS DROGAS SIN CC	M	423	1,33	4.225	5,09	9,100
208	TRASTORNOS DEL TRACTO BILIAR SIN CC	M	405	1,27	1.878	2,26	4,65
158	PROCEDIMIENTOS SOBRE ANO & ENTEROSTOMIA SIN CC	Q	380	1,19	603	0,73	1,60
14	ICTUS CON INFARTO	M	362	1,14	7.399	8,92	20,45
395	TRASTORNOS DE LOS HEMATIES EDAD>17	M	347	1,09	1.659	2,00	4,78
371	CESAREA, SIN COMPLICACIONES	Q	328	1,03	1.530	1,84	4,66
139	ARRITMIAS CARDIACAS & TRASTORNOS DE CONDUCCION SIN CC	M	302	0,95	1.567	1,89	5,20
324	CALCULOS URINARIOS SIN CC	M	294	0,92	851	1,03	2,90
89	NEUMONIA SIMPLE & PLEURITIS EDAD>17 CON CC	M	293	0,92	3.668	4,42	12,53
818	SUSTITUCION DE CADERA EXCEPTO POR COMPLICACIONES	Q	281	0,88	2.546	3,07	9,07

**Conjunto Mínimo Básico de Datos al alta Hospitalaria**  
**Hospitales Concertados 2012. Consejería de Salud y Bienestar Social**

**GRÁFICO 25 GRDs MÁS FRECUENTES**

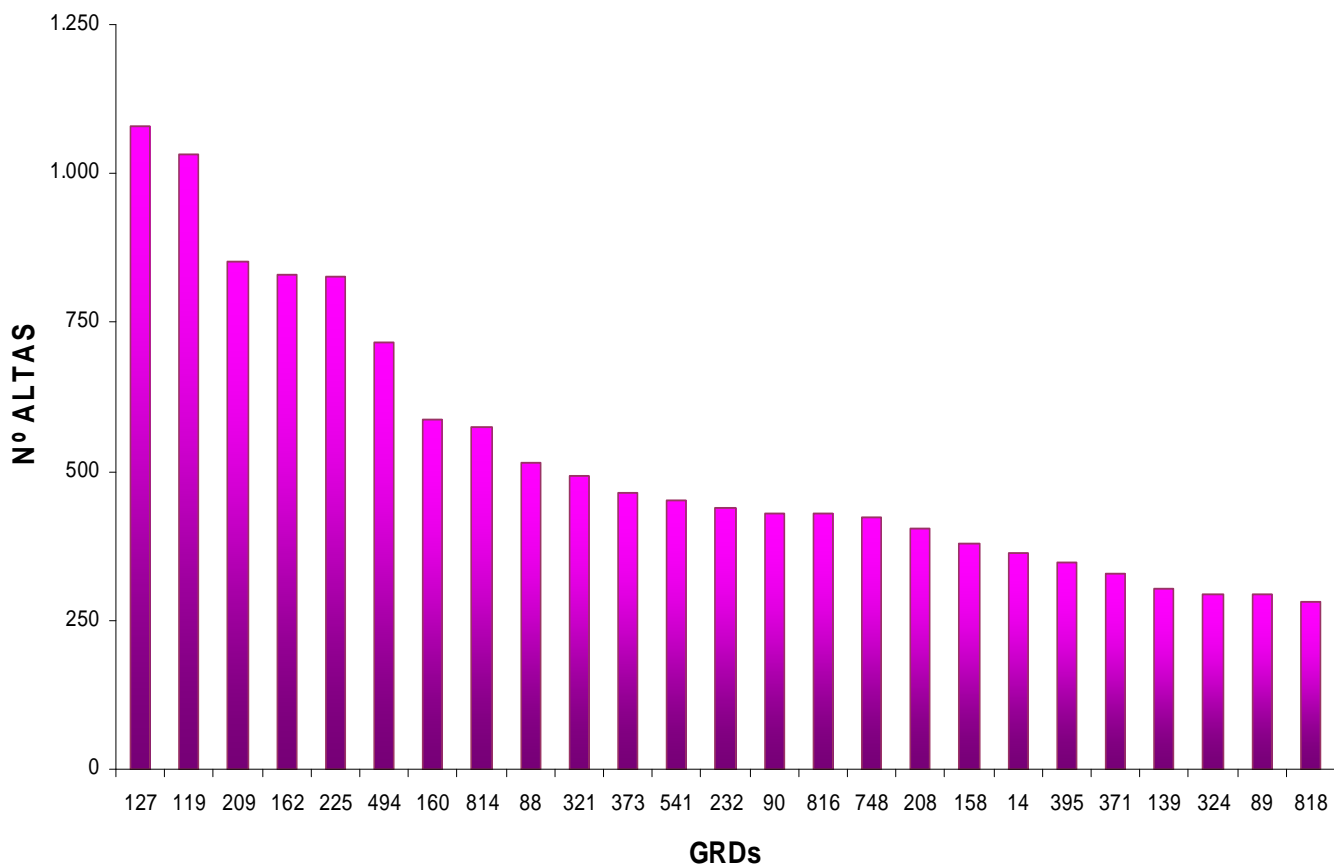

## Conjunto Mínimo Básico de Datos al alta Hospitalaria

### Hospitales Concertados 2012. Consejería de Salud y Bienestar Social

#### 6.1. GRDs MÁS FRECUENTES POR HOSPITAL

##### 02925 Clínica la Encarnación. Málaga

GRD	Descripción	ALTAS	% ALTAS	EM	EME	ESTANCIAS	% ESTANCIAS	EST. ESP.	EME IV	IUE	IUE NIVEL IV
162	PROCEDIMIENTOS SOBRE HERNIA INGUINAL & FEMORAL EDAD>17 SIN CC	73	22,26	6,01	2,03	439	22,26	148	1,59	2,96	3,78
232	ARTROSCOPIA	65	19,82	1,09	3,04	71	19,82	198	1,64	0,36	0,67
494	COLECISTECTOMIA LAPAROSCOPICA SIN EXPLORAC. CONDUCTO BILIAR SIN CC	43	13,11	1,19	3,00	51	13,11	129	2,94	0,40	0,40
158	PROCEDIMIENTOS SOBRE ANO & ENTEROSTOMIA SIN CC	35	10,67	1,40	2,67	49	10,67	94	2,48	0,52	0,57
222	PROCEDIMIENTOS SOBRE LA RODILLA SIN CC	34	10,37	1,00	2,99	34	10,37	102	2,08	0,33	0,48
160	PROCEDIMIENTOS SOBRE HERNIA EXCEPTO INGUINAL & FEMORAL EDAD>17 SIN CC	34	10,37	1,24	3,33	42	10,37	113	2,78	0,37	0,45
225	PROCEDIMIENTOS SOBRE EL PIE	10	3,05	1,00	3,70	10	3,05	37	2,75	0,27	0,36
267	PROCEDIMIENTOS DE REGION PERIANAL & ENFERMEDAD PILONIDAL	9	2,74	1,00	2,06	9	2,74	19	1,53	0,49	0,65
227	PROCEDIMIENTOS SOBRE TEJIDOS BLANDOS SIN CC	5	1,52	1,00	3,03	5	1,52	15	1,97	0,33	0,51
224	PROC. HOMBRO, CODO O ANTEBRAZO, EXC. PROC.MAYOR DE ARTICULACION SIN CC	4	1,22	1,00	2,81	4	1,22	11	1,93	0,36	0,52
867	ESCISION LOCAL Y EXTRACCION DE DISPOSITIVO FIJACION INTERNA EXCEPTO CADERA Y FEMUR, SIN CC	3	0,91	1,00	4,03	3	0,91	12	2,98	0,25	0,34
223	PROC. MAYORES HOMBRO/CODO, U OTROS PROCEDIMIENTOS EXTR.SUPERIOR CON CC	3	0,91	1,00	2,86	3	0,91	9	1,69	0,35	0,59
477	PROCEDIMIENTO QUIRURGICO NO EXTENSIVO NO RELACIONADO CON DIAG.PRINCIPAL	3	0,91	1,00	10,09	3	0,91	30	14,42	0,10	0,07
219	PROC. EXTR.INFERIOR & HUMERO EXC. CADERA,PIE,FEMUR EDAD>17 SIN CC	2	0,61	1,00	5,19	2	0,61	10	3,26	0,19	0,31
230	EXCISION LOCAL & ELIMINACION DISP. FIJACION INTERNA DE CADERA & FEMUR	1	0,30	1,00	3,72	1	0,30	4	2,17	0,27	0,46
198	COLECISTECTOMIA SIN EXPLORACION VIA BILIAR SIN CC	1	0,30	1,00	6,34	1	0,30	6	6,86	0,16	0,15
59	AMIGDALECTOMIA &/O ADENOIDECTOMIA SOLO, EDAD>17	1	0,30	1,00	1,96	1	0,30	2	1,30	0,51	0,77
119	LIGADURA & STRIPPING DE VENAS	1	0,30	1,00	1,32	1	0,30	1	1,17	0,76	0,85
467	OTROS FACTORES QUE INFLUYEN EN EL ESTADO DE SALUD	1	0,30	20,00	3,29	20	0,30	3	4,75	6,08	4,21

**Conjunto Mínimo Básico de Datos al alta Hospitalaria**  
**Hospitales Concertados 2012. Consejería de Salud y Bienestar Social**

**6.1. GRDs MÁS FRECUENTES POR HOSPITAL**  
**02926 Clínica Ntra. Sra. del Pilar. Málaga**

GRD	Descripción	ALTAS	% ALTAS	EM	EME	ESTANCIAS	% ESTANCIAS	EST. ESP.	EME IV	IUE	IUE NIVEL IV
467	OTROS FACTORES QUE INFLUYEN EN EL ESTADO DE SALUD	30	51,72	78,37	3,29	2.351	51,72	99	4,75	23,83	16,48
87	EDEMA PULMONAR & INSUFICIENCIA RESPIRATORIA	22	37,93	65,32	8,29	1.437	37,93	182	7,82	7,88	8,35
541	NEUMONÍA SIMPLE Y OTROS TRAST.RESPIRATORIOS EXC. BRONQUITIS & ASMA	4	6,90	61,75	10,59	247	6,90	42	10,25	5,83	6,03
627	NEONATO, PESO AL NACER >2499 G, SIN P.QUIR.SIGNIF., CON PROBLEMAS MAYORES	1	1,72	7,00	6,34	7	1,72	6	6,34	1,10	1,10
629	NEONATO, PESO AL NACER >2499 G, SIN P.QUIR.SIGNIF., DIAG NEONATO NORMAL	1	1,72	69,00	3,38317757	69	1,72413793	3	2,47	20,40	27,91

## Conjunto Mínimo Básico de Datos al alta Hospitalaria

### Hospitales Concertados 2012. Consejería de Salud y Bienestar Social

#### 6.1. GRDs MÁS FRECUENTES POR HOSPITAL

##### 02905 Hospital San Juan de Dios. Sevilla

GRD	Descripcion	ALTAS	% ALTAS	EM	EME	ESTANCIAS	% ESTANCIAS	EST. ESP.	EME IV	IUE	IUE NIVEL IV
541	NEUMONÍA SIMPLE Y OTROS TRAST.RESPIRATORIOS EXC. BRONQUITIS & ASMA	99	14,00	20,94	10,59	2.073	14,00	1048	10,25	1,98	2,04
35	OTROS TRASTORNOS DEL SISTEMA NERVIOSO SIN CC	75	10,61	75,56	5,18	5.667	10,61	388	4,88	14,59	15,50
533	OTROS TRAST. SISTEMA NERVIOSO EXC. AIT, CONVULSIONES & CEFALEA CON CC MAYOR	40	5,66	41,18	14,71	1.647	5,66	589	11,55	2,80	3,57
127	INSUFICIENCIA CARDIACA & SHOCK	35	4,95	20,63	7,96	722	4,95	278	7,85	2,59	2,63
544	ICC & ARRITMIA CARDIACA CON CC MAYOR	32	4,53	15,22	10,29	487	4,53	329	10,27	1,48	1,48
14	ICTUS CON INFARTO	32	4,53	30,44	8,70	974	4,53	279	7,91	3,50	3,85
584	SEPTICEMIA CON CC MAYOR	30	4,24	80,37	11,79	2.411	4,24	354	10,92	6,82	7,36
569	TRAST. DE RIÑÓN & TRACTO URINARIO EXCEPTO INSUFICIENCIA RENAL CON CC MAYOR	28	3,96	22,79	10,07	638	3,96	282	9,15	2,26	2,49
172	NEOPLASIA MALIGNA DIGESTIVA CON CC	26	3,68	14,85	9,46	386	3,68	246	9,36	1,57	1,59
552	TRAST. AP. DIGESTIVO EXCEPTO ESOF., GASTROENT. & ULC.NO COMPL. CON CC MAYOR	24	3,39	18,42	12,80	442	3,39	307	11,82	1,44	1,56
82	NEOPLASIAS RESPIRATORIAS	17	2,40	17,82	9,35	303	2,40	159	9,49	1,91	1,88
87	EDEMA PULMONAR & INSUFICIENCIA RESPIRATORIA	16	2,26	11,69	8,29	187	2,26	133	7,82	1,41	1,49
557	TRASTORNOS HEPATOBILIARES Y DE PANCREAS CON CC MAYOR	15	2,12	19,93	13,25	299	2,12	199	14,14	1,50	1,41
586	TRASTORNOS ORALES Y BUCALES CON CC MAYOR, EDAD > 17	12	1,70	20,25	10,09	243	1,70	121	7,71	2,01	2,63
810	HEMORRAGIA INTRACRANEAL	12	1,70	40,83	9,42	490	1,70	113	8,00	4,33	5,10
89	NEUMONIA SIMPLE & PLEURITIS EDAD>17 CON CC	10	1,41	23,30	8,87	233	1,41	89	7,98	2,63	2,92
318	NEOPLASIAS DE RIÑÓN & TRACTO URINARIO CON CC	9	1,27	16,11	8,84	145	1,27	80	8,29	1,82	1,94
64	NEOPLASIA MALIGNA DE OIDO, NARIZ, BOCA & GARGANTA	8	1,13	46,00	6,59	368	1,13	53	6,45	6,98	7,13
203	NEOPLASIA MALIGNA DE SISTEMA HEPATOBILIAR O DE PANCREAS	8	1,13	29,50	8,34	236	1,13	67	10,07	3,54	2,93
180	OBSTRUCCION GASTROINTESTINAL CON CC	7	0,99	20,43	7,77	143	0,99	54	6,88	2,63	2,97
901	SEPTICIEMIA SIN VENT. MEC. +96 HORAS HORAS EDAD >17	6	0,85	26,50	9,06	159	0,85	54	8,46	2,93	3,13
551	ESOFAGITIS, GASTROENTERITIS & ULCERA NO COMPLICADA CON CC MAYOR	6	0,85	44,17	10,17	265	0,85	61	10,18	4,34	4,34
11	NEOPLASIAS DE SISTEMA NERVIOSO SIN CC	5	0,71	158,60	9,25	793	0,71	46	8,48	17,14	18,71
467	OTROS FACTORES QUE INFLUYEN EN EL ESTADO DE SALUD	5	0,71	31,40	3,29	157	0,71	16	4,75	9,55	6,60
174	HEMORRAGIA GASTROINTESTINAL CON CC	5	0,71	35,00	7,50	175	0,71	38	7,34	4,67	4,77

## Conjunto Mínimo Básico de Datos al alta Hospitalaria

### Hospitales Concertados 2012. Consejería de Salud y Bienestar Social

#### 6.1. GRDs MÁS FRECUENTES POR HOSPITAL

##### 02908 Hospital Victoria Eugenia. Sevilla

GRD	Descripcion	ALTAS	% ALTAS	EM	EME	ESTANCIAS	% ESTANCIAS	EST. ESP.	EME IV	IUE	IUE NIVEL IV
748	ABUSO O DEPENDENCIA DE COCAINA U OTRAS DROGAS SIN CC	225	26,19	10,18	11,44	2.290	87,08	2575	8,17	0,89	1,25
208	TRASTORNOS DEL TRACTO BILIAR SIN CC	183	21,30	1,13	6,11	207	24,21	1118	7,07	0,18	0,16
232	ARTROSCOPIA	65	7,57	1,18	3,04	77	27,01	198	1,64	0,39	0,72
119	LIGADURA & STRIPPING DE VENAS	59	6,87	1,02	1,32	60	13,85	78	1,17	0,77	0,87
758	PROCEDIMIENTOS SOBRE ESPALDA & CUELLO EXC. FUSION ESPINAL SIN CC	59	6,87	5,05	6,30	298	88,24	372	5,33	0,80	0,95
225	PROCEDIMIENTOS SOBRE EL PIE	27	3,14	1,04	3,70	28	26,19	100	2,75	0,28	0,38
162	PROCEDIMIENTOS SOBRE HERNIA INGUINAL & FEMORAL EDAD>17 SIN CC	27	3,14	1,15	2,03	31	18,86	55	1,59	0,57	0,72
160	PROCEDIMIENTOS SOBRE HERNIA EXCEPTO INGUINAL & FEMORAL EDAD>17 SIN CC	25	2,91	1,60	3,33	40	18,63	83	2,78	0,48	0,58
243	PROBLEMAS MEDICOS DE LA ESPALDA	19	2,21	5,11	6,57	97	28,29	125	5,97	0,78	0,86
268	PROCEDIMIENTOS PLASTICOS SOBRE PIEL, T.SUBCUTANEO & MAMA	17	1,98	1,76	3,77	30	31,20	64	4,50	0,47	0,39
756	FUSION VERTEBRAL EXCEPTO CERVICAL SIN CC	15	1,75	5,33	8,51	80	88,01	128	5,94	0,63	0,90
224	PROC. HOMBRO, CODO O ANTEBRAZO, EXC. PROC.MAYOR DE ARTICULACION SIN CC	15	1,75	1,13	2,81	17	26,08	42	1,93	0,40	0,59
266	INJERTO PIEL &/O DESBRID. EXCEPTO POR ULCERA CUTANEA, CELULITIS SIN CC	11	1,28	1,09	4,50	12	30,97	50	5,79	0,24	0,19
234	OTROS PROC. QUIRURGICOS DE S.MUSCULOESQUELETICO & T.CONECTIVO SIN CC	11	1,28	1,27	5,06	14	27,24	56	3,62	0,25	0,35
461	PROC. QUIRURGICO CON DIAG. DE OTRO CONTACTO CON SERVICIOS SANITARIOS	11	1,28	1,55	4,75	17	53,67	52	4,50	0,33	0,34
261	PROC. S. MAMA POR PROCESO NO MALIGNO EXCEPTO BIOPSIA & EXCISION LOCAL	10	1,16	1,20	4,03	12	30,38	40	1,93	0,30	0,62
220	PROCEDIMIENTOS EXTR.INFERIOR & HUMERO EXC. CADERA,PIE,FEMUR EDAD<18	9	1,05	1,22	3,08	11	25,61	28	2,22	0,40	0,55
229	PROC. SOBRE MANO O MUÑECA, EXCEPTO PROC.MAYORES S.ARTICULACION SIN CC	8	0,93	1,13	2,29	9	26,66	18	1,82	0,49	0,62
56	RINOPLASTIA	7	0,81	1,14	2,28	8	6,52	16	1,33	0,50	0,86
219	PROC. EXTR.INFERIOR & HUMERO EXC. CADERA,PIE,FEMUR EDAD>17 SIN CC	6	0,70	1,83	5,19	11	25,49	31	3,26	0,35	0,56
158	PROCEDIMIENTOS SOBRE ANO & ENTEROSTOMIA SIN CC	5	0,58	1,00	2,67	5	18,39	13	2,48	0,37	0,40
55	PROCEDIMIENTOS MISCELANEOS SOBRE OIDO, NARIZ, BOCA & GARGANTA	4	0,47	3,25	2,23	13	6,40	9	1,36	1,46	2,39
256	OTROS DIAGNOSTICOS DE SISTEMA MUSCULOESQUELETICO & TEJIDO CONECTIVO	3	0,35	1,33	3,43	4	29,80	10	4,38	0,39	0,30
284	TRASTORNOS MENORES DE LA PIEL SIN CC	2	0,23	1,00	4,26	2	33,06	9	4,62	0,23	0,22
245	ENFERMEDADES OSEAS & ARTROPATIAS ESPECIFICAS SIN CC	2	0,23	1,50	3,34	3	28,52	7	2,29	0,45	0,66

## Conjunto Mínimo Básico de Datos al alta Hospitalaria

### Hospitales Concertados 2012. Consejería de Salud y Bienestar Social

#### 6.1. GRDs MÁS FRECUENTES POR HOSPITAL 02909 Hospital San Juan de Dios. Córdoba

GRD	Descripcion	ALTAS	% ALTAS	EM	EME	ESTANCIAS	% ESTANCIAS	EST. ESP.	EME IV	IUE	IUE NIVEL IV
225	PROCEDIMIENTOS SOBRE EL PIE	479	21,05	1,36	3,70	653	21,05	1775	2,75	0,37	0,50
162	PROCEDIMIENTOS SOBRE HERNIA INGUINAL & FEMORAL EDAD>17 SIN CC	286	12,57	1,05	2,03	301	12,57	580	1,59	0,52	0,66
209	SUSTITUCION ARTICULACION MAYOR EXCEPTO CADERA & REIMPLANTE MIEMBRO INFERIOR,	266	11,69	5,62	5,87	1.496	11,69	1562	4,87	0,96	1,15
494	COLECISTECTOMIA LAPAROSCOPICA SIN EXPLORAC. CONDUCTO BILIAR SIN CC	179	7,86	1,12	3,00	200	7,86	538	2,94	0,37	0,38
119	LIGADURA & STRIPPING DE VENAS	169	7,43	1,04	1,32	175	7,43	223	1,17	0,79	0,89
160	PROCEDIMIENTOS SOBRE HERNIA EXCEPTO INGUINAL & FEMORAL EDAD>17 SIN CC	129	5,67	1,33	3,33	172	5,67	430	2,78	0,40	0,48
222	PROCEDIMIENTOS SOBRE LA RODILLA SIN CC	84	3,69	1,48	2,99	124	3,69	251	2,08	0,50	0,71
158	PROCEDIMIENTOS SOBRE ANO & ENTEROSTOMIA SIN CC	82	3,60	1,01	2,67	83	3,60	219	2,48	0,38	0,41
223	PROC. MAYORES HOMBRO/CODO, U OTROS PROCEDIMIENTOS EXTR.SUPERIOR CON CC	81	3,56	1,00	2,86	81	3,56	231	1,69	0,35	0,59
758	PROCEDIMIENTOS SOBRE ESPALDA & CUELLO EXC. FUSION ESPINAL SIN CC	79	3,47	2,85	6,30	225	3,47	497	5,33	0,45	0,53
267	PROCEDIMIENTOS DE REGION PERIANAL & ENFERMEDAD PILONIDAL	67	2,94	1,00	2,06	67	2,94	138	1,53	0,49	0,65
818	SUSTITUCION DE CADERA EXCEPTO POR COMPLICACIONES	58	2,55	6,22	7,94	361	2,55	460	6,24	0,78	1,00
867	ESCISION LOCAL Y EXTRACCION DE DISPOSITIVO FIJACION INTERNA EXCEPTO CADERA Y FEMUR,	35	1,54	1,60	4,03	56	1,54	141	2,98	0,40	0,54
35	OTROS TRASTORNOS DEL SISTEMA NERVIOSO SIN CC	34	1,49	16,47	5,18	560	1,49	176	4,88	3,18	3,38
533	OTROS TRAST. SISTEMA NERVIOSO EXC. AIT, CONVULSIONES & CEFALEA CON CC MAYOR	30	1,32	81,70	14,71	2.451	1,32	441	11,55	5,55	7,07
232	ARTROSCOPIA	24	1,05	1,04	3,04	25	1,05	73	1,64	0,34	0,63
172	NEOPLASIA MALIGNA DIGESTIVA CON CC	19	0,83	7,89	9,46	150	0,83	180	9,36	0,83	0,84
268	PROCEDIMIENTOS PLASTICOS SOBRE PIEL, T.SUBCUTANEO & MAMA	18	0,79	1,61	3,77	29	0,79	68	4,50	0,43	0,36
82	NEOPLASIAS RESPIRATORIAS	15	0,66	4,67	9,35	70	0,66	140	9,49	0,50	0,49
203	NEOPLASIA MALIGNA DE SISTEMA HEPATOBILIAR O DE PANCREAS	12	0,53	3,25	8,34	39	0,53	100	10,07	0,39	0,32
541	NEUMONIA SIMPLE Y OTROS TRAST.RESPIRATORIOS EXC. BRONQUITIS & ASMA	9	0,40	5,44	10,59	49	0,40	95	10,25	0,51	0,53
366	NEOPLASIA MALIGNA, APARATO GENITAL FEMENINO, CON CC	9	0,40	10,67	9,92	96	0,40	89	7,33	1,08	1,46
318	NEOPLASIAS DE RINON & TRACTO URINARIO CON CC	7	0,31	10,57	8,84	74	0,31	62	8,29	1,20	1,28
256	OTROS DIAGNOSTICOS DE SISTEMA MUSCULOESQUELETICO & TEJIDO CONECTIVO	7	0,31	1,29	3,43	9	0,31	24	4,38	0,38	0,29
261	PROC. S. MAMA POR PROCESO NO MALIGNO EXCEPTO BIOPSIA & ESCISION LOCAL	7	0,31	1,43	4,03	10	0,31	28	1,93	0,35	0,74

## Conjunto Mínimo Básico de Datos al alta Hospitalaria

### Hospitales Concertados 2012. Consejería de Salud y Bienestar Social

#### 6.1. GRDs MÁS FRECUENTES POR HOSPITAL

##### 02910 Hospital San Rafael. Granada

GRD	Descripcion	ALTAS	% ALTAS	EM	EME	ESTANCIAS	% ESTANCIAS	EST. ESP.	EME IV	IUE	IUE NIVEL IV
209	SUSTITUCION ARTICULACION MAYOR EXCEPTO CADERA & REIMPLANTE MIEMBRO INFERIOR, TRASTORNOS DEGENERATIVOS DE SISTEMA NERVIOSO	148	14,55	4,99	5,87	738	14,55	869	4,87	0,85	1,02
12	PROCEDIMIENTOS SOBRE LA RODILLA SIN CC	116	11,41	77,96	8,21	9.043	11,41	952	6,77	9,50	11,51
222	FRACTURAS DE CADERA & PELVIS	77	7,57	1,23	2,99	95	7,57	230	2,08	0,41	0,59
236	INSUFICIENCIA CARDIACA & SHOCK	47	4,62	71,21	6,90	3.347	4,62	324	5,48	10,32	12,98
127	ARTROSCOPIA	39	3,83	70,97	7,96	2.768	3,83	310	7,85	8,92	9,05
232	HEMORRAGIA INTRACRANEAL	27	2,65	1,22	3,04	33	2,65	82	1,64	0,40	0,74
810	ICTUS CON INFARTO	27	2,65	83,67	9,42	2.259	2,65	254	8,00	8,88	10,46
14	EDEMA PULMONAR & INSUFICIENCIA RESPIRATORIA	26	2,56	74,85	8,70	1.946	2,56	226	7,91	8,60	9,46
87	OTROS DIAGNOSTICOS DE APARATO DIGESTIVO EDAD>17 SIN CC	19	1,87	217,58	8,29	4.134	1,87	158	7,82	26,23	27,82
189	NEUMONIA SIMPLE & PLEURITIS EDAD>17 SIN CC	19	1,87	1,00	4,83	19	1,87	92	4,92	0,21	0,20
90	SEPTICEMIA SIN VENT. MEC. +96 HORAS EDAD >17	17	1,67	291,47	7,45	4.955	1,67	127	6,35	39,14	45,90
901	NEOPLASIAS RESPIRATORIAS	17	1,67	67,65	9,06	1.150	1,67	154	8,46	7,47	8,00
82	TRASTORNOS VASCULARES PERIFERICOS SIN CC	17	1,67	53,47	9,35	909	1,67	159	9,49	5,72	5,63
131	TRASTORNOS CEREBROVASCULARES NO ESPECIFICOS SIN CC	14	1,38	113,71	5,33	1.592	1,38	75	5,19	21,33	21,92
17	SIGNOS & SINTOMAS RESPIRATORIOS SIN CC	12	1,18	67,25	6,83	807	1,18	82	5,33	9,85	12,61
100	ISQUEMIA TRANSITORIA	12	1,18	17,17	5,75	206	1,18	69	3,32	2,99	5,18
832	INSUFICIENCIA RENAL	11	1,08	70,36	5,97	774	1,08	66	5,16	11,78	13,63
316	OTROS DIAGNOSTICOS DE APARATO CIRCULATORIO SIN CC	11	1,08	67,73	7,68	745	1,08	85	8,29	8,81	8,17
145	NEOPLASIA MALIGNA DIGESTIVA SIN CC	11	1,08	43,64	5,50	480	1,08	61	5,55	7,93	7,87
173	FRACTURAS PATOLOGICAS & NEOPLASIA MALIGNA MUSCULOESQUELETICA & T.CONECTIVO	11	1,08	17,00	8,39	187	1,08	92	8,57	2,03	1,98
239	ALTERACIONES ORGANICAS & RETRASO MENTAL	10	0,98	75,30	9,81	753	0,98	98	11,59	7,68	6,49
429	OTROS TRASTORNOS DEL SISTEMA NERVIOSO SIN CC	9	0,88	35,22	11,30	317	0,88	102	9,50	3,12	3,71
35	NEOPLASIAS DE RIÑON & TRACTO URINARIO SIN CC	9	0,88	107,33	5,18	966	0,88	47	4,88	20,73	22,02
319	ENFERMEDAD PULMONAR OBSTRUCTIVA CRONICA	9	0,88	23,22	4,70	209	0,88	42	5,12	4,94	4,53
88		8	0,79	19,38	8,23	155	0,79	66	8,98	2,35	2,16



## Conjunto Mínimo Básico de Datos al alta Hospitalaria

### Hospitales Concertados 2012. Consejería de Salud y Bienestar Social

#### 6.1. GRDs MÁS FRECUENTES POR HOSPITAL 02911 Hospital San Juan Grande. Cádiz

GRD	Descripcion	ALTAS	% ALTAS	EM	EME	ESTANCIAS	% ESTANCIAS	EST. ESP.	EME IV	IUE	IUE NIVEL IV
127	INSUFICIENCIA CARDIACA & SHOCK	162	6,74	11,55	7,96	1.871	6,74	1289	7,85	1,45	1,47
395	TRASTORNOS DE LOS HEMATIES EDAD>17	138	5,74	2,97	7,03	410	5,74	971	7,97	0,42	0,37
162	PROCEDIMIENTOS SOBRE HERNIA INGUINAL & FEMORAL EDAD>17 SIN CC	97	4,03	1,02	2,03	99	4,03	197	1,59	0,50	0,64
209	SUSTITUCION ARTICULACION MAYOR EXCEPTO CADERA & REIMPLANTE MIEMBRO INFERIOR,	92	3,83	4,27	5,87	393	3,83	540	4,87	0,73	0,88
89	NEUMONIA SIMPLE & PLEURITIS EDAD>17 CON CC	82	3,41	13,09	8,87	1.073	3,41	727	7,98	1,48	1,64
160	PROCEDIMIENTOS SOBRE HERNIA EXCEPTO INGUINAL & FEMORAL EDAD>17 SIN CC	80	3,33	1,01	3,33	81	3,33	267	2,78	0,30	0,36
320	INFECCIONES DE RIÑON & TRACTO URINARIO EDAD>17 CON CC	77	3,20	10,94	7,72	842	3,20	595	7,09	1,42	1,54
158	PROCEDIMIENTOS SOBRE ANO & ENTEROSTOMIA SIN CC	73	3,04	1,04	2,67	76	3,04	195	2,48	0,39	0,42
225	PROCEDIMIENTOS SOBRE EL PIE	59	2,45	1,39	3,70	82	2,45	219	2,75	0,38	0,51
90	NEUMONIA SIMPLE & PLEURITIS EDAD>17 SIN CC	58	2,41	11,90	7,45	690	2,41	432	6,35	1,60	1,87
321	INFECCIONES DE RIÑON & TRACTO URINARIO EDAD>17 SIN CC	56	2,33	11,96	5,63	670	2,33	315	5,57	2,13	2,15
14	ICTUS CON INFARTO	54	2,25	13,80	8,70	745	2,25	470	7,91	1,59	1,74
96	BRONQUITIS & ASMA EDAD>17 CON CC	49	2,04	11,18	8,10	548	2,04	397	9,41	1,38	1,19
88	ENFERMEDAD PULMONAR OBSTRUCTIVA CRONICA	44	1,83	9,64	8,23	424	1,83	362	8,98	1,17	1,07
494	COLECISTECTOMIA LAPAROSCOPICA SIN EXPLORAC. CONDUCTO BILIAR SIN CC	42	1,75	1,33	3,00	56	1,75	126	2,94	0,44	0,45
818	SUSTITUCION DE CADERA EXCEPTO POR COMPLICACIONES	40	1,66	6,75	7,94	270	1,66	317	6,24	0,85	1,08
541	NEUMONÍA SIMPLE Y OTROS TRAST.RESPIRATORIOS EXC. BRONQUITIS & ASMA	38	1,58	12,84	10,59	488	1,58	402	10,25	1,21	1,25
361	LAPAROSCOPIA O INTERRUPCION TUBARICA INCISIONAL	38	1,58	1,71	2,89	65	1,58	110	2,54	0,59	0,67
97	BRONQUITIS & ASMA EDAD>17 SIN CC	36	1,50	13,61	7,08	490	1,50	255	7,18	1,92	1,90
316	INSUFICIENCIA RENAL	36	1,50	17,06	7,68	614	1,50	277	8,29	2,22	2,06
271	ULCERAS CUTANEAS	33	1,37	19,18	13,45	633	1,37	444	14,05	1,43	1,36
267	PROCEDIMIENTOS DE REGION PERIANAL & ENFERMEDAD PILONIDAL	28	1,16	1,04	2,06	29	1,16	58	1,53	0,51	0,68
131	TRASTORNOS VASCULARES PERIFERICOS SIN CC	27	1,12	13,15	5,33	355	1,12	144	5,19	2,47	2,53
544	ICC & ARRITMIA CARDIACA CON CC MAYOR	26	1,08	13,00	10,29	338	1,08	267	10,27	1,26	1,27
130	TRASTORNOS VASCULARES PERIFERICOS CON CC	25	1,04	23,72	7,97	593	1,04	199	7,09	2,97	3,35

## Conjunto Mínimo Básico de Datos al alta Hospitalaria

### Hospitales Concertados 2012. Consejería de Salud y Bienestar Social

#### 6.1. GRDs MÁS FRECUENTES POR HOSPITAL

##### 02919 Hospital Blanca Paloma. Huelva

GRD	Descripcion	ALTAS	% ALTAS	EM	EME	ESTANCIAS	% ESTANCIAS	EST. ESP.	EME IV	IUE	IUE NIVEL IV
119	LIGADURA & STRIPPING DE VENAS	214	10,10	1,20	1,32	256	10,10	282	1,17	0,91	1,03
541	NEUMONÍA SIMPLE Y OTROS TRAST.RESPIRATORIOS EXC. BRONQUITIS & ASMA	102	4,81	14,02	10,59	1.430	4,81	1080	10,25	1,32	1,37
89	NEUMONIA SIMPLE & PLEURITIS EDAD>17 CON CC	96	4,53	12,82	8,87	1.231	4,53	852	7,98	1,45	1,61
127	INSUFICIENCIA CARDIACA & SHOCK	83	3,92	12,64	7,96	1.049	3,92	660	7,85	1,59	1,61
209	SUSTITUCION ARTICULACION MAYOR EXCEPTO CADERA & REIMPLANTE MIEMBRO INFERIOR,	73	3,45	6,53	5,87	477	3,45	429	4,87	1,11	1,34
90	NEUMONIA SIMPLE & PLEURITIS EDAD>17 SIN CC	67	3,16	13,96	7,45	935	3,16	499	6,35	1,87	2,20
569	TRAST. DE RIÑÓN & TRACTO URINARIO EXCEPTO INSUFICIENCIA RENAL CON CC MAYOR	59	2,78	11,59	10,07	684	2,78	594	9,15	1,15	1,27
494	COLECISTECTOMIA LAPAROSCOPICA SIN EXPLORAC. CONDUCTO BILIAR SIN CC	54	2,55	1,50	3,00	81	2,55	162	2,94	0,50	0,51
88	ENFERMEDAD PULMONAR OBSTRUCTIVA CRONICA	53	2,50	10,85	8,23	575	2,50	436	8,98	1,32	1,21
14	ICTUS CON INFARTO	49	2,31	16,53	8,70	810	2,31	426	7,91	1,90	2,09
321	INFECCIONES DE RIÑÓN & TRACTO URINARIO EDAD>17 SIN CC	49	2,31	9,51	5,63	466	2,31	276	5,57	1,69	1,71
55	PROCEDIMIENTOS MISCELANEOS SOBRE OIDO, NARIZ, BOCA & GARGANTA	44	2,08	1,00	2,23	44	2,08	98	1,36	0,45	0,74
158	PROCEDIMIENTOS SOBRE ANO & ENTEROSTOMIA SIN CC	38	1,79	1,66	2,67	63	1,79	102	2,48	0,62	0,67
96	BRONQUITIS & ASMA EDAD>17 CON CC	37	1,75	14,78	8,10	547	1,75	300	9,41	1,83	1,57
320	INFECCIONES DE RIÑÓN & TRACTO URINARIO EDAD>17 CON CC	33	1,56	12,82	7,72	423	1,56	255	7,09	1,66	1,81
316	INSUFICIENCIA RENAL	31	1,46	10,00	7,68	310	1,46	238	8,29	1,30	1,21
544	ICC & ARRITMIA CARDIACA CON CC MAYOR	31	1,46	12,68	10,29	393	1,46	319	10,27	1,23	1,24
225	PROCEDIMIENTOS SOBRE EL PIE	30	1,42	1,40	3,70	42	1,42	111	2,75	0,38	0,51
543	TRAST.CIRCULATORIOS EXCEPTO IAM, ENDOCARDITIS, ICC & ARRITMIA CON CC MAYOR	28	1,32	14,57	10,36	408	1,32	290	9,71	1,41	1,50
533	OTROS TRAST. SISTEMA NERVIOSO EXC. AIT, CONVULSIONES & CEFALEA CON CC MAYOR	27	1,27	20,63	14,71	557	1,27	397	11,55	1,40	1,79
551	ESOFAGITIS, GASTROENTERITIS & ULCERA NO COMPLICADA CON CC MAYOR	27	1,27	10,52	10,17	284	1,27	275	10,18	1,03	1,03
99	SIGNOS & SINTOMAS RESPIRATORIOS CON CC	26	1,23	10,81	7,93	281	1,23	206	9,72	1,36	1,11
588	BRONQUITIS & ASMA EDAD >17 CON CC MAYOR	25	1,18	10,60	9,63	265	1,18	241	10,32	1,10	1,03
232	ARTROSCOPIA	23	1,09	1,87	3,04	43	1,09	70	1,64	0,61	1,14
818	SUSTITUCION DE CADERA EXCEPTO POR COMPLICACIONES	21	0,99	8,71	7,94	183	0,99	167	6,24	1,10	1,40

## Conjunto Mínimo Básico de Datos al alta Hospitalaria

### Hospitales Concertados 2012. Consejería de Salud y Bienestar Social

#### 6.1. GRDs MÁS FRECUENTES POR HOSPITAL 02920 Hospital Traumatológico San Rafael. Cádiz

GRD	Descripcion	ALTAS	% ALTAS	EM	EME	ESTANCIAS	% ESTANCIAS	EST. ESP.	EME IV	IUE	IUE NIVEL IV
209	SUSTITUCION ARTICULACION MAYOR EXCEPTO CADERA & REIMPLANTE MIEMBRO INFERIOR,	245	8,47	10,99	5,87	2.693	8,47	1439	4,87	1,87	2,26
100	SIGNOS & SINTOMAS RESPIRATORIOS SIN CC	144	4,98	11,08	5,75	1.595	4,98	828	3,32	1,93	3,34
90	NEUMONIA SIMPLE & PLEURITIS EDAD>17 SIN CC	97	3,35	9,67	7,45	938	3,35	722	6,35	1,30	1,52
818	SUSTITUCION DE CADERA EXCEPTO POR COMPLICACIONES	92	3,18	11,91	7,94	1.096	3,18	730	6,24	1,50	1,91
467	OTROS FACTORES QUE INFLUYEN EN EL ESTADO DE SALUD	90	3,11	14,08	3,29	1.267	3,11	296	4,75	4,28	2,96
232	ARTROSCOPIA	81	2,80	1,52	3,04	123	2,80	247	1,64	0,50	0,93
321	INFECCIONES DE RIÑÓN & TRACTO URINARIO EDAD>17 SIN CC	74	2,56	10,51	5,63	778	2,56	416	5,57	1,87	1,89
162	PROCEDIMIENTOS SOBRE HERNIA INGUINAL & FEMORAL EDAD>17 SIN CC	70	2,42	2,49	2,03	174	2,42	142	1,59	1,23	1,56
261	PROC. S. MAMA POR PROCESO NO MALIGNO EXCEPTO BIOPSIA & EXCISION LOCAL	67	2,32	2,90	4,03	194	2,32	270	1,93	0,72	1,51
245	ENFERMEDADES OSEAS & ARTROPATIAS ESPECIFICAS SIN CC	64	2,21	5,23	3,34	335	2,21	214	2,29	1,57	2,29
494	COLECISTECTOMIA LAPAROSCOPICA SIN EXPLORAC. CONDUCTO BILIAR SIN CC	64	2,21	2,70	3,00	173	2,21	192	2,94	0,90	0,92
268	PROCEDIMIENTOS PLASTICOS SOBRE PIEL, T.SUBCUTANEO & MAMA	63	2,18	2,90	3,77	183	2,18	237	4,50	0,77	0,64
297	TRASTORNOS NUTRICIONALES & METABOLICOS MISCELANEOS EDAD>17 SIN CC	60	2,07	21,27	6,91	1.276	2,07	414	6,34	3,08	3,35
183	ESOFAGITIS, GASTROENTERITIS & TRAST.DIGEST. MISCELANEOS EDAD>17 SIN CC	51	1,76	11,00	6,33	561	1,76	323	6,79	1,74	1,62
160	PROCEDIMIENTOS SOBRE HERNIA EXCEPTO INGUINAL & FEMORAL EDAD>17 SIN CC	48	1,66	2,58	3,33	124	1,66	160	2,78	0,77	0,93
832	ISQUEMIA TRANSITORIA	47	1,62	17,26	5,97	811	1,62	281	5,16	2,89	3,34
464	SIGNOS & SINTOMAS SIN CC	47	1,62	17,49	4,26	822	1,62	200	4,77	4,11	3,67
814	GASTROENTERITIS NO BACTERIANA Y DOLOR ABDOMINAL EDAD > 17 SIN CC	45	1,55	7,42	5,56	334	1,55	250	4,63	1,33	1,60
326	SIGNOS & SINTOMAS DE RIÑÓN & TRACTO URINARIO EDAD>17 SIN CC	43	1,49	11,09	4,08	477	1,49	176	3,86	2,72	2,88
88	ENFERMEDAD PULMONAR OBSTRUCTIVA CRONICA	42	1,45	8,81	8,23	370	1,45	346	8,98	1,07	0,98
225	PROCEDIMIENTOS SOBRE EL PIE	42	1,45	7,24	3,70	304	1,45	156	2,75	1,95	2,64
60	AMIGDALECTOMIA &/O ADENOIDECTOMIA SOLO, EDAD<18	40	1,38	1,70	1,52	68	1,38	61	1,16	1,12	1,47
119	LIGADURA & STRIPPING DE VENAS	36	1,24	2,03	1,32	73	1,24	47	1,17	1,54	1,73
102	OTROS DIAGNOSTICOS DE APARATO RESPIRATORIO SIN CC	33	1,14	9,58	6,29	316	1,14	208	5,44	1,52	1,76
139	ARRITMIAS CARDIACAS & TRASTORNOS DE CONDUCCION SIN CC	31	1,07	10,87	4,56	337	1,07	141	4,30	2,38	2,53

## Conjunto Mínimo Básico de Datos al alta Hospitalaria

### Hospitales Concertados 2012. Consejería de Salud y Bienestar Social

#### 6.1. GRDs MÁS FRECUENTES POR HOSPITAL

##### 02921 Hospital Santa María del Puerto. Cádiz

GRD	Descripcion	ALTAS	% ALTAS	EM	EME	ESTANCIAS	% ESTANCIAS	EST. ESP.	EME IV	IUE	IUE NIVEL IV
814	GASTROENTERITIS NO BACTERIANA Y DOLOR ABDOMINAL EDAD > 17 SIN CC	247	4,37	4,46	5,56	1.101	4,37	1374	4,63	0,80	0,96
373	PARTO VAGINAL SIN COMPLICACIONES	219	3,87	2,74	2,44	599	3,87	535	2,16	1,12	1,27
816	GASTROENTERITIS NO BACTERIANA Y DOLOR ABDOMINAL EDAD < 18 SIN CC	203	3,59	2,46	3,06	499	3,59	622	2,26	0,80	1,09
127	INSUFICIENCIA CARDIACA & SHOCK	183	3,24	7,89	7,96	1.443	3,24	1456	7,85	0,99	1,01
324	CALCULOS URINARIOS SIN CC	141	2,49	3,33	3,60	469	2,49	508	3,11	0,93	1,07
371	CESAREA, SIN COMPLICACIONES	135	2,39	4,90	4,48	661	2,39	604	3,97	1,09	1,23
139	ARRITMIAS CARDIACAS & TRASTORNOS DE CONDUCCION SIN CC	124	2,19	3,77	4,56	468	2,19	565	4,30	0,83	0,88
88	ENFERMEDAD PULMONAR OBSTRUCTIVA CRONICA	120	2,12	9,86	8,23	1.183	2,12	988	8,98	1,20	1,10
494	COLECISTECTOMIA LAPAROSCOPICA SIN EXPLORAC. CONDUCTO BILIAR SIN CC	112	1,98	7,61	3,00	852	1,98	336	2,94	2,53	2,59
14	ICTUS CON INFARTO	104	1,84	11,48	8,70	1.194	1,84	905	7,91	1,32	1,45
97	BRONQUITIS & ASMA EDAD>17 SIN CC	102	1,80	8,60	7,08	877	1,80	722	7,18	1,21	1,20
140	ANGINA DE PECHO	90	1,59	3,02	6,15	272	1,59	553	6,23	0,49	0,48
381	ABORTO CON DILATACION & LEGRADO, ASPIRACION O HISTEROTOMIA	90	1,59	1,51	1,44	136	1,59	130	1,35	1,05	1,12
183	ESOFAGITIS, GASTROENTERITIS & TRAST.DIGEST. MISCELANEOS EDAD>17 SIN CC	89	1,57	6,66	6,33	593	1,57	563	6,79	1,05	0,98
775	BRONQUITIS & ASMA EDAD<18 SIN CC	88	1,56	3,84	4,07	338	1,56	358	3,38	0,94	1,14
225	PROCEDIMIENTOS SOBRE EL PIE	88	1,56	1,61	3,70	142	1,56	326	2,75	0,43	0,59
629	NEONATO, PESO AL NACER >2499 G, SIN P. QUIR. SIGNIF., DIAG NEONATO NORMAL	80	1,42	4,03	3,38	322	1,42	271	2,47	1,19	1,63
122	TRAST.CIRCULATORIOS CON IAM SIN COMPL. MAYORES ALTA CON VIDA	66	1,17	5,30	5,05	350	1,17	333	4,28	1,05	1,24
321	INFECCIONES DE RIÑON & TRACTO URINARIO EDAD>17 SIN CC	66	1,17	5,73	5,63	378	1,17	371	5,57	1,02	1,03
175	HEMORRAGIA GASTROINTESTINAL SIN CC	66	1,17	6,03	5,56	398	1,17	367	5,16	1,08	1,17
70	OTITIS MEDIA & ITRS EDAD<18	66	1,17	2,38	3,39	157	1,17	224	2,65	0,70	0,90
359	PROC. SOBRE UTERO & ANEJOS POR CA.IN SITU & PROCESO NO MALIGNO SIN CC	63	1,11	5,21	3,92	328	1,11	247	3,70	1,33	1,41
90	NEUMONIA SIMPLE & PLEURITIS EDAD>17 SIN CC	63	1,11	9,67	7,45	609	1,11	469	6,35	1,30	1,52
883	APENDICECTOMÍA LAPAROSCÓPICA	62	1,10	5,29	3,36	328	1,10	208	3,41	1,57	1,55
395	TRASTORNOS DE LOS HEMATIES EDAD>17	61	1,08	4,64	7,03	283	1,08	429	7,97	0,66	0,58

## Conjunto Mínimo Básico de Datos al alta Hospitalaria

### Hospitales Concertados 2012. Consejería de Salud y Bienestar Social

#### 6.1. GRDs MÁS FRECUENTES POR HOSPITAL 02923 Hospital Virgen de las Montañas. Cádiz

GRD	Descripción	ALTAS	% ALTAS	EM	EME	ESTANCIAS	% ESTANCIAS	EST. ESP.	EME IV	IUE	IUE NIVEL IV
127	INSUFICIENCIA CARDIACA & SHOCK	291	5,86	7,30	7,96	2.125	5,86	2315	7,85	0,92	0,93
814	GASTROENTERITIS NO BACTERIANA Y DOLOR ABDOMINAL EDAD > 17 SIN CC	155	3,12	3,35	5,56	519	3,12	862	4,63	0,60	0,72
88	ENFERMEDAD PULMONAR OBSTRUCTIVA CRONICA	142	2,86	7,29	8,23	1.035	2,86	1169	8,98	0,89	0,81
321	INFECCIONES DE RIÑÓN & TRACTO URINARIO EDAD>17 SIN CC	130	2,62	4,47	5,63	581	2,62	731	5,57	0,79	0,80
816	GASTROENTERITIS NO BACTERIANA Y DOLOR ABDOMINAL EDAD < 18 SIN CC	112	2,26	2,16	3,06	242	2,26	343	2,26	0,71	0,96
373	PARTO VAGINAL SIN COMPLICACIONES	99	1,99	2,58	2,44	255	1,99	242	2,16	1,06	1,19
371	CESAREA, SIN COMPLICACIONES	94	1,89	4,36	4,48	410	1,89	421	3,97	0,97	1,10
775	BRONQUITIS & ASMA EDAD<18 SIN CC	89	1,79	4,78	4,07	425	1,79	362	3,38	1,18	1,42
324	CALCULOS URINARIOS SIN CC	86	1,73	2,47	3,60	212	1,73	310	3,11	0,69	0,79
494	COLECISTECTOMIA LAPAROSCOPICA SIN EXPLORAC. CONDUCTO BILIAR SIN CC	75	1,51	5,35	3,00	401	1,51	225	2,94	1,78	1,82
544	ICC & ARRITMIA CARDIACA CON CC MAYOR	73	1,47	8,37	10,29	611	1,47	751	10,27	0,81	0,82
381	ABORTO CON DILATACION & LEGRADO, ASPIRACION O HISTEROTOMIA	69	1,39	1,52	1,44	105	1,39	100	1,35	1,05	1,13
183	ESOFAGITIS, GASTROENTERITIS & TRAST.DIGEST. MISCELANEOS EDAD>17 SIN CC	63	1,27	4,94	6,33	311	1,27	399	6,79	0,78	0,73
832	ISQUEMIA TRANSITORIA	61	1,23	28,31	5,97	1.727	1,23	364	5,16	4,74	5,49
143	DOLOR TORACICO	60	1,21	4,27	4,39	256	1,21	264	4,98	0,97	0,86
162	PROCEDIMIENTOS SOBRE HERNIA INGUINAL & FEMORAL EDAD>17 SIN CC	56	1,13	2,11	2,03	118	1,13	114	1,59	1,04	1,33
208	TRASTORNOS DEL TRACTO BILIAR SIN CC	56	1,13	6,05	6,11	339	1,13	342	7,07	0,99	0,86
541	NEUMONÍA SIMPLE Y OTROS TRAST.RESPIRATORIOS EXC. BRONQUITIS & ASMA	55	1,11	8,89	10,59	489	1,11	582	10,25	0,84	0,87
211	PROC. DE CADERA & FEMUR EXCEPTO ARTICULACION MAYOR EDAD>17 SIN CC	52	1,05	8,96	8,29	466	1,05	431	6,00	1,08	1,49
256	OTROS DIAGNOSTICOS DE SISTEMA MUSCULOESQUELETICO & TEJIDO CONECTIVO	52	1,05	27,94	3,43	1.453	1,05	178	4,38	8,14	6,38
461	PROC. QUIRURGICO CON DIAG. DE OTRO CONTACTO CON SERVICIOS SANITARIOS	50	1,01	9,50	4,75	475	1,01	237	4,50	2,00	2,11
160	PROCEDIMIENTOS SOBRE HERNIA EXCEPTO INGUINAL & FEMORAL EDAD>17 SIN CC	49	0,99	4,02	3,33	197	0,99	163	2,78	1,21	1,45
320	INFECCIONES DE RIÑÓN & TRACTO URINARIO EDAD>17 CON CC	49	0,99	6,39	7,72	313	0,99	378	7,09	0,83	0,90
423	OTROS DIAGNOSTICOS DE ENFERMEDAD INFECCIOSA & PARASITARIA	47	0,95	3,43	8,49	161	0,95	399	8,30	0,40	0,41
883	APENDICECTOMÍA LAPAROSCÓPICA	47	0,95	5,17	3,36	243	0,95	158	3,41	1,54	1,52

## Conjunto Mínimo Básico de Datos al alta Hospitalaria

### Hospitales Concertados 2012. Consejería de Salud y Bienestar Social

#### 6.1. GRDs MÁS FRECUENTES POR HOSPITAL 02924 Hospital Virgen del Camino. Cádiz

GRD	Descripcion	ALTAS	% ALTAS	EM	EME	ESTANCIAS	% ESTANCIAS	EST. ESP.	EME IV	IUE	IUE NIVEL IV
373	PARTO VAGINAL SIN COMPLICACIONES	145	2,65	2,54	2,44	369	2,65	354	2,16	1,04	1,17
127	INSUFICIENCIA CARDIACA & SHOCK	128	2,34	8,76	7,96	1.121	2,34	1018	7,85	1,10	1,12
886	OTROS DIAGNÓSTICOS ANTEPARTO SIN PROCEDIMIENTO QUIRÚRGICO	125	2,28	2,75	3,42	344	2,28	427	2,81	0,81	0,98
243	PROBLEMAS MEDICOS DE LA ESPALDA	119	2,17	5,40	6,57	643	2,17	782	5,97	0,82	0,90
816	GASTROENTERITIS NO BACTERIANA Y DOLOR ABDOMINAL EDAD < 18 SIN CC	113	2,06	2,00	3,06	226	2,06	346	2,26	0,65	0,89
371	CESAREA, SIN COMPLICACIONES	99	1,81	4,64	4,48	459	1,81	443	3,97	1,04	1,17
814	GASTROENTERITIS NO BACTERIANA Y DOLOR ABDOMINAL EDAD > 17 SIN CC	97	1,77	4,25	5,56	412	1,77	540	4,63	0,76	0,92
162	PROCEDIMIENTOS SOBRE HERNIA INGUINAL & FEMORAL EDAD>17 SIN CC	89	1,62	2,45	2,03	218	1,62	181	1,59	1,21	1,54
143	DOLOR TORACICO	88	1,61	3,43	4,39	302	1,61	387	4,98	0,78	0,69
139	ARRITMIAS CARDIACAS & TRASTORNOS DE CONDUCCION SIN CC	84	1,53	4,19	4,56	352	1,53	383	4,30	0,92	0,97
381	ABORTO CON DILATACION & LEGRADO, ASPIRACION O HISTEROTOMIA	81	1,48	1,21	1,44	98	1,48	117	1,35	0,84	0,90
321	INFECCIONES DE RINON & TRACTO URINARIO EDAD>17 SIN CC	79	1,44	5,19	5,63	410	1,44	444	5,57	0,92	0,93
364	DILATACION & LEGRADO, CONIZACION EXCEPTO POR NEOPLASIA MALIGNA	78	1,42	1,26	1,95	98	1,42	152	1,43	0,65	0,88
160	PROCEDIMIENTOS SOBRE HERNIA EXCEPTO INGUINAL & FEMORAL EDAD>17 SIN CC	78	1,42	3,58	3,33	279	1,42	260	2,78	1,07	1,29
395	TRASTORNOS DE LOS HEMATIES EDAD>17	72	1,31	3,64	7,03	262	1,31	506	7,97	0,52	0,46
775	BRONQUITIS & ASMA EDAD<18 SIN CC	71	1,30	2,94	4,07	209	1,30	289	3,38	0,72	0,87
494	COLECISTECTOMIA LAPAROSCOPICA SIN EXPLORAC. CONDUCTO BILIAR SIN CC	71	1,30	4,82	3,00	342	1,30	213	2,94	1,61	1,64
541	NEUMONÍA SIMPLE Y OTROS TRAST.RESPIRATORIOS EXC. BRONQUITIS & ASMA	69	1,26	10,17	10,59	702	1,26	730	10,25	0,96	0,99
423	OTROS DIAGNOSTICOS DE ENFERMEDAD INFECCIOSA & PARASITARIA	67	1,22	4,27	8,49	286	1,22	569	8,30	0,50	0,51
324	CALCULOS URINARIOS SIN CC	62	1,13	2,52	3,60	156	1,13	223	3,11	0,70	0,81
883	APENDICECTOMÍA LAPAROSCÓPICA	61	1,11	4,48	3,36	273	1,11	205	3,41	1,33	1,31
70	OTITIS MEDIA & ITRS EDAD<18	61	1,11	1,70	3,39	104	1,11	207	2,65	0,50	0,64
204	TRASTORNOS DE PANCREAS EXCEPTO NEOPLASIA MALIGNA	58	1,06	7,62	8,11	442	1,06	470	8,16	0,94	0,93
208	TRASTORNOS DEL TRACTO BILIAR SIN CC	57	1,04	8,91	6,11	508	1,04	348	7,07	1,46	1,26
140	ANGINA DE PECHO	56	1,02	10,30	6,15	577	1,02	344	6,23	1,68	1,65

## Conjunto Mínimo Básico de Datos al alta Hospitalaria

### Hospitales Concertados 2012. Consejería de Salud y Bienestar Social

#### 6.1. GRDs MÁS FRECUENTES POR HOSPITAL 02929 Clínica Terapéutica Mediterráneo. Almería

GRD	Descripción	ALTAS	% ALTAS	EM	EME	ESTANCIAS	% ESTANCIAS	EST. ESP.	EME IV	IUE	IUE NIVEL IV
119	LIGADURA & STRIPPING DE VENAS	310	39,14	1,00	1,32	310	39,14	408	1,17	0,76	0,85
6	LIBERACION DE TUNEL CARIPIANO	132	16,67	1,00	1,44	132	16,67	191	1,00	0,69	1,00
189	OTROS DIAGNOSTICOS DE APARATO DIGESTIVO EDAD>17 SIN CC	90	11,36	1,00	4,83	90	11,36	435	4,92	0,21	0,20
232	ARTROSCOPIA	43	5,43	1,00	3,04	43	5,43	131	1,64	0,33	0,61
229	PROC. SOBRE MANO O MUÑECA, EXCEPTO PROC.MAYORES S.ARTICULACION SIN CC	30	3,79	1,00	2,29	30	3,79	69	1,82	0,44	0,55
145	OTROS DIAGNOSTICOS DE APARATO CIRCULATORIO SIN CC	29	3,66	5,38	5,50	156	3,66	160	5,55	0,98	0,97
339	PROCEDIMIENTOS SOBRE TESTICULO, PROCESO NO MALIGNO EDAD>17	28	3,54	1,00	2,08	28	3,54	58	1,72	0,48	0,58
56	RINOPLASTIA	26	3,28	1,00	2,28	26	3,28	59	1,33	0,44	0,75
225	PROCEDIMIENTOS SOBRE EL PIE	19	2,40	1,00	3,70	19	2,40	70	2,75	0,27	0,36
227	PROCEDIMIENTOS SOBRE TEJIDOS BLANDOS SIN CC	12	1,52	1,00	3,03	12	1,52	36	1,97	0,33	0,51
160	PROCEDIMIENTOS SOBRE HERNIA EXCEPTO INGUINAL & FEMORAL EDAD>17 SIN CC	12	1,52	3,00	3,33	36	1,52	40	2,78	0,90	1,08
222	PROCEDIMIENTOS SOBRE LA RODILLA SIN CC	11	1,39	4,00	2,99	44	1,39	33	2,08	1,34	1,93
359	PROC. SOBRE UTERO & ANEJOS POR CA.IN SITU & PROCESO NO MALIGNO SIN CC	10	1,26	1,30	3,92	13	1,26	39	3,70	0,33	0,35
361	LAPAROSCOPIA O INTERRUPCION TUBARICA INCISIONAL	8	1,01	1,00	2,89	8	1,01	23	2,54	0,35	0,39
364	DILATACION & LEGRADO, CONIZACION EXCEPTO POR NEOPLASIA MALIGNA	8	1,01	1,00	1,95	8	1,01	16	1,43	0,51	0,70
158	PROCEDIMIENTOS SOBRE ANO & ENTEROSTOMIA SIN CC	6	0,76	1,00	2,67	6	0,76	16	2,48	0,37	0,40
340	PROCEDIMIENTOS SOBRE TESTICULO, PROCESO NO MALIGNO EDAD<18	5	0,63	1,00	1,59	5	0,63	8	1,41	0,63	0,71
102	OTROS DIAGNOSTICOS DE APARATO RESPIRATORIO SIN CC	2	0,25	12,00	6,29	24	0,25	13	5,44	1,91	2,21
162	PROCEDIMIENTOS SOBRE HERNIA INGUINAL & FEMORAL EDAD>17 SIN CC	2	0,25	3,00	2,03	6	0,25	4	1,59	1,48	1,88
90	NEUMONIA SIMPLE & PLEURITIS EDAD>17 SIN CC	2	0,25	8,50	7,45	17	0,25	15	6,35	1,14	1,34
779	OTROS DIAGNOSTICOS DE APARATO DIGESTIVO EDAD<18 SIN CC	2	0,25	1,00	2,94	2	0,25	6	2,68	0,34	0,37
351	ESTERILIZACION, VARON	1	0,13	1,00	1,33	1	0,13	1	1,00	0,75	1,00
12	TRASTORNOS DEGENERATIVOS DE SISTEMA NERVIOSO	1	0,13	9,00	8,21	9	0,13	8	6,77	1,10	1,33
127	INSUFICIENCIA CARDIACA & SHOCK	1	0,13	1,00	7,96	1	0,13	8	7,85	0,13	0,13
369	TRASTORNOS MENSTRUALES & OTROS PROBLEMAS DE APARATO GENITAL FEMENINO	1	0,13	4,00	2,98	4	0,13	3	2,76	1,34	1,45

## Conjunto Mínimo Básico de Datos al alta Hospitalaria Hospitales Concertados 2012. Consejería de Salud y Bienestar Social

### 6.1. GRDs MÁS FRECUENTES POR HOSPITAL 02930 Hospital Virgen del Mar. Almería

GRD	Descripcion	ALTAS	% ALTAS	EM	EME	ESTANCIAS	% ESTANCIAS	EST. ESP.	EME IV	IUE	IUE NIVEL IV
119	LIGADURA & STRIPPING DE VENAS	37	11,25	1,00	1,32	37	11,25	49	1,17	0,76	0,85
359	PROC. SOBRE UTERO & ANEJOS POR CA.IN SITU & PROCESO NO MALIGNO SIN CC	34	10,33	1,59	3,92	54	10,33	133	3,70	0,41	0,43
232	ARTROSCOPIA	25	7,60	1,04	3,04	26	7,60	76	1,64	0,34	0,63
208	TRASTORNOS DEL TRACTO BILIAR SIN CC	23	6,99	2,43	6,11	56	6,99	141	7,07	0,40	0,34
254	FRACTURA,ESGUINCE,DESGARRO & LUXACION BRAZO,PIERNA EXCL.PIE EDAD>17 SIN CC	22	6,69	1,05	2,99	23	6,69	66	2,27	0,35	0,46
369	TRASTORNOS MENSTRUALES & OTROS PROBLEMAS DE APARATO GENITAL FEMENINO	22	6,69	2,23	2,98	49	6,69	66	2,76	0,75	0,81
88	ENFERMEDAD PULMONAR OBSTRUCTIVA CRONICA	20	6,08	9,05	8,23	181	6,08	165	8,98	1,10	1,01
87	EDEMA PULMONAR & INSUFICIENCIA RESPIRATORIA	16	4,86	8,56	8,29	137	4,86	133	7,82	1,03	1,09
90	NEUMONIA SIMPLE & PLEURITIS EDAD>17 SIN CC	16	4,86	10,06	7,45	161	4,86	119	6,35	1,35	1,58
222	PROCEDIMIENTOS SOBRE LA RODILLA SIN CC	14	4,26	1,21	2,99	17	4,26	42	2,08	0,40	0,58
361	LAPAROSCOPIA O INTERRUPCION TUBARICA INCISIONAL	13	3,95	1,08	2,89	14	3,95	38	2,54	0,37	0,43
102	OTROS DIAGNOSTICOS DE APARATO RESPIRATORIO SIN CC	12	3,65	9,75	6,29	117	3,65	76	5,44	1,55	1,79
339	PROCEDIMIENTOS SOBRE TESTICULO, PROCESO NO MALIGNO EDAD>17	10	3,04	1,00	2,08	10	3,04	21	1,72	0,48	0,58
189	OTROS DIAGNOSTICOS DE APARATO DIGESTIVO EDAD>17 SIN CC	7	2,13	1,57	4,83	11	2,13	34	4,92	0,32	0,32
131	TRASTORNOS VASCULARES PERIFERICOS SIN CC	7	2,13	1,00	5,33	7	2,13	37	5,19	0,19	0,19
160	PROCEDIMIENTOS SOBRE HERNIA EXCEPTO INGUINAL & FEMORAL EDAD>17 SIN CC	6	1,82	1,33	3,33	8	1,82	20	2,78	0,40	0,48
360	PROCEDIMIENTOS SOBRE VAGINA, CERVIX & VULVA	5	1,52	1,00	2,50	5	1,52	13	1,75	0,40	0,57
364	DILATAACION & LEGRADO, CONIZACION EXCEPTO POR NEOPLASIA MALIGNA	4	1,22	2,00	1,95	8	1,22	8	1,43	1,02	1,40
127	INSUFICIENCIA CARDIACA & SHOCK	4	1,22	15,00	7,96	60	1,22	32	7,85	1,89	1,91
352	OTROS DIAGNOSTICOS DE APARATO GENITAL MASCULINO	4	1,22	1,00	3,35	4	1,22	13	3,18	0,30	0,31
162	PROCEDIMIENTOS SOBRE HERNIA INGUINAL & FEMORAL EDAD>17 SIN CC	3	0,91	1,00	2,03	3	0,91	6	1,59	0,49	0,63
832	ISQUEMIA TRANSITORIA	3	0,91	18,33	5,97	55	0,91	18	5,16	3,07	3,55
297	TRASTORNOS NUTRICIONALES & METABOLICOS MISCELANEOS EDAD>17 SIN CC	3	0,91	7,67	6,91	23	0,91	21	6,34	1,11	1,21
97	BRONQUITIS & ASMA EDAD>17 SIN CC	3	0,91	8,33	7,08	25	0,91	21	7,18	1,18	1,16
14	ICTUS CON INFARTO	2	0,61	9,50	8,70	19	0,61	17	7,91	1,09	1,20



## Conjunto Mínimo Básico de Datos al alta Hospitalaria

### Hospitales Concertados 2012. Consejería de Salud y Bienestar Social

#### 6.1. GRDs MÁS FRECUENTES POR HOSPITAL 09018 Hospital FAC Doctor Pascual. Málaga

GRD	Descripcion	ALTAS	% ALTAS	EM	EME	ESTANCIAS	% ESTANCIAS	EST. ESP.	EME IV	IUE	IUE NIVEL IV
119	LIGADURA & STRIPPING DE VENAS	203	11,49	1,83	1,32	372	11,49	267	1,17	1,39	1,56
127	INSUFICIENCIA CARDIACA & SHOCK	139	7,87	12,52	7,96	1.740	7,87	1106	7,85	1,57	1,60
160	PROCEDIMIENTOS SOBRE HERNIA EXCEPTO INGUINAL & FEMORAL EDAD>17 SIN CC	85	4,81	2,33	3,33	198	4,81	283	2,78	0,70	0,84
494	COLECISTECTOMIA LAPAROSCOPICA SIN EXPLORAC. CONDUCTO BILIAR SIN CC	75	4,24	2,33	3,00	175	4,24	225	2,94	0,78	0,79
162	PROCEDIMIENTOS SOBRE HERNIA INGUINAL & FEMORAL EDAD>17 SIN CC	69	3,90	1,65	2,03	114	3,90	140	1,59	0,81	1,04
14	ICTUS CON INFARTO	48	2,72	19,21	8,70	922	2,72	418	7,91	2,21	2,43
261	PROC. S. MAMA POR PROCESO NO MALIGNO EXCEPTO BIOPSIA & EXCISION LOCAL	43	2,43	6,09	4,03	262	2,43	173	1,93	1,51	3,16
544	ICC & ARRITMIA CARDIACA CON CC MAYOR	43	2,43	12,77	10,29	549	2,43	442	10,27	1,24	1,24
541	NEUMONÍA SIMPLE Y OTROS TRAST.RESPIRATORIOS EXC. BRONQUITIS & ASMA	42	2,38	14,79	10,59	621	2,38	445	10,25	1,40	1,44
268	PROCEDIMIENTOS PLASTICOS SOBRE PIEL, T.SUBCUTANEO & MAMA	42	2,38	3,69	3,77	155	2,38	158	4,50	0,98	0,82
290	PROCEDIMIENTOS SOBRE TIROIDES	41	2,32	2,32	2,81	95	2,32	115	3,44	0,82	0,68
359	PROC. SOBRE UTERO & ANEJOS POR CA.IN SITU & PROCESO NO MALIGNO SIN CC	40	2,26	2,80	3,92	112	2,26	157	3,70	0,71	0,76
158	PROCEDIMIENTOS SOBRE ANO & ENTEROSTOMIA SIN CC	38	2,15	1,95	2,67	74	2,15	102	2,48	0,73	0,79
88	ENFERMEDAD PULMONAR OBSTRUCTIVA CRONICA	37	2,09	11,84	8,23	438	2,09	304	8,98	1,44	1,32
102	OTROS DIAGNOSTICOS DE APARATO RESPIRATORIO SIN CC	33	1,87	9,00	6,29	297	1,87	208	5,44	1,43	1,66
60	AMIGDALECTOMIA &/O ADENOIDECTOMIA SOLO, EDAD<18	30	1,70	1,90	1,52	57	1,70	46	1,16	1,25	1,64
55	PROCEDIMIENTOS MISCELANEOS SOBRE OIDO, NARIZ, BOCA & GARGANTA	29	1,64	1,48	2,23	43	1,64	65	1,36	0,66	1,09
321	INFECCIONES DE RINON & TRACTO URINARIO EDAD>17 SIN CC	29	1,64	16,28	5,63	472	1,64	163	5,57	2,89	2,92
209	SUSTITUCION ARTICULACION MAYOR EXCEPTO CADERA & REIMPLANTE MIEMBRO INFERIOR,	28	1,58	7,07	5,87	198	1,58	164	4,87	1,20	1,45
87	EDEMA PULMONAR & INSUFICIENCIA RESPIRATORIA	27	1,53	12,37	8,29	334	1,53	224	7,82	1,49	1,58
89	NEUMONIA SIMPLE & PLEURITIS EDAD>17 CON CC	23	1,30	12,70	8,87	292	1,30	204	7,98	1,43	1,59
818	SUSTITUCION DE CADERA EXCEPTO POR COMPLICACIONES	21	1,19	6,76	7,94	142	1,19	167	6,24	0,85	1,08
59	AMIGDALECTOMIA &/O ADENOIDECTOMIA SOLO, EDAD>17	20	1,13	1,95	1,96	39	1,13	39	1,30	0,99	1,50
101	OTROS DIAGNOSTICOS DE APARATO RESPIRATORIO CON CC	19	1,08	13,53	8,81	257	1,08	167	7,60	1,54	1,78
584	SEPTICEMIA CON CC MAYOR	18	1,02	14,83	11,79	267	1,02	212	10,92	1,26	1,36

**Conjunto Mínimo Básico de Datos al alta Hospitalaria**  
**Hospitales Concertados 2012. Consejería de Salud y Bienestar Social**

**6.1. GRDs MÁS FRECUENTES POR HOSPITAL**  
**02914 Hospital San Juan de Dios. Málaga**

GRD	Descripcion	ALTAS	% ALTAS	EM	EME	ESTANCIAS	% ESTANCIAS	EST. ESP.	EME IV	IUE	IUE NIVEL IV
430	PSICOSIS	26	74,29	265,19	17,48	6.895	74,29	455	16,54	15,17	16,03
428	TRASTORNOS DE PERSONALIDAD & CONTROL DE IMPULSOS	6	17,14	133,67	10,05	802	17,14	60	9,71	13,30	13,77
748	ABUSO O DEPENDENCIA DE COCAINA U OTRAS DROGAS SIN CC	2	5,71	130,00	11,44	260	5,71	23	8,17	11,36	15,92
429	ALTERACIONES ORGANICAS & RETRASO MENTAL	1	2,86	187,00	11,30	187	2,86	11	9,50	16,55	19,68

**Conjunto Mínimo Básico de Datos al alta Hospitalaria**  
**Hospitales Concertados 2012. Consejería de Salud y Bienestar Social**

**6.1. GRDs MÁS FRECUENTES POR HOSPITAL**  
**02931 Unidad de Desintoxicación Hospitalaria. Sevilla**

GRD	Descripción	ALTAS	% ALTAS	EM	EME	ESTANCIAS	% ESTANCIAS	EST. ESP.	EME IV	IUE	IUE NIVEL IV
748	ABUSO O DEPENDENCIA DE COCAINA U OTRAS DROGAS SIN CC	162	94,19	10,07	11,44	1.631	0,00	1854	8,17	0,88	1,23

**Conjunto Mínimo Básico de Datos al alta Hospitalaria**  
**Hospitales Concertados 2012. Consejería de Salud y Bienestar Social**

**7. GRDs CON MAYOR DIFERENCIA ENTRE ESTANCIAS OBSERVADAS Y ESTANCIAS ESPERADAS. TOTAL HOSPITALES**

GRD	Descripcion	ALTAS	ESTANCIAS	EM	EM ESP.	EST. ESP.	DIFERENCIA		% DIFERENCIA
							E. OBS.	E.ESP.	
12	TRASTORNOS DEGENERATIVOS DE SISTEMA NERVIOSO	207	10.339	49,95	8,21	1699	8640		83,56
35	OTROS TRASTORNOS DEL SISTEMA NERVIOSO SIN CC	146	7.486	51,27	5,18	756	6730		89,90
467	OTROS FACTORES QUE INFLUYEN EN EL ESTADO DE SALUD	221	6.833	30,92	3,29	727	6106		89,36
90	NEUMONIA SIMPLE & PLEURITIS EDAD>17 SIN CC	429	9.179	21,40	7,45	3196	5983		65,18
430	PSICOSIS	66	7.130	108,03	17,48	1154	5976		83,82
87	EDEMA PULMONAR & INSUFICIENCIA RESPIRATORIA	212	7.175	33,84	8,29	1757	5418		75,51
127	INSUFICIENCIA CARDIACA & SHOCK	1078	13.059	12,11	7,96	8581	4478		34,29
14	ICTUS CON INFARTO	362	7.399	20,44	8,70	3149	4250		57,43
533	OTROS TRAST. SISTEMA NERVIOSO EXC. AIT, CONVULSIONES & CEFALEA CON CC MAYOR	165	6.485	39,30	14,71	2427	4058		62,57
236	FRACTURAS DE CADERA & PELVIS	119	4.224	35,50	6,90	821	3403		80,56
810	HEMORRAGIA INTRACRANEAL	100	4.006	40,06	9,42	942	3064		76,49
832	ISQUEMIA TRANSITORIA	249	4.384	17,61	5,97	1487	2897		66,09
584	SEPTICEMIA CON CC MAYOR	74	2.943	39,77	11,79	872	2071		70,35
131	TRASTORNOS VASCULARES PERIFERICOS SIN CC	103	2.565	24,90	5,33	549	2016		78,60
297	EDAD>17 SIN CC	151	3.012	19,95	6,91	1043	1969		65,36
256	OTROS DIAGNOSTICOS DE SISTEMA MUSCULOESQUELETICO & TEJIDO CONECTIVO	112	2.310	20,63	3,43	384	1926		83,37
541	NEUMONIA SIMPLE Y OTROS TRAST.RESPIRATORIOS EXC.	450	6.505	14,46	10,59	4766	1740		26,74
316	BRONQUITIS & ASMA CON CC MAYOR	207	2.907	14,04	7,68	1590	1317		45,31
321	INSUFICIENCIA RENAL	491	4.033	8,21	5,63	2764	1269		31,46
901	INFECCIONES DE RIÑON & TRACTO URINARIO EDAD>17 SIN CC	491	4.033	8,21	5,63	2764	1269		31,46
15	SEPTICEMIA SIN VENT. MEC. +96 HORAS EDAD >17	87	2.053	23,60	9,06	788	1265		61,61
464	PRECEREBRAL SIN INFARTO	125	2.001	16,01	6,07	759	1242		62,08
761	SIGNOS & SINTOMAS SIN CC	117	1.668	14,26	4,26	498	1170		70,12
19	ESTUPOR & COMA TRAUMATICOS, COMA > 1 H	14	1.221	87,21	7,88	110	1111		90,96
89	TRASTORNOS DE NERVIOS CRANEALES & PERIFERICOS SIN CC	25	1.278	51,12	6,87	172	1106		86,56
89	NEUMONIA SIMPLE & PLEURITIS EDAD>17 CON CC	293	3.668	12,52	8,87	2599	1069		29,15

**Conjunto Mínimo Básico de Datos al alta Hospitalaria**  
**Hospitales Concertados 2012. Consejería de Salud y Bienestar Social**

**7.1 GRDs CON MAYOR DIFERENCIA ENTRE ESTANCIAS OBSERVADAS Y ESTANCIAS ESPERADAS**  
**02925 Clínica la Encarnación. Málaga**

GRD	Descripcion	ALTAS	EM	EM ESP.	EST. OBS.	EST. ESP.	DIFERENCIA E. OBS- E.ESP.	% DIFERENCIA
162	PROCEDIMIENTOS SOBRE HERNIA INGUINAL & FEMORAL EDAD>17 SIN CC	73	6,01	2,03	439	148	291	66,24
467	OTROS FACTORES QUE INFLUYEN EN EL ESTADO DE SALUD	1	20,00	3,29	20	3	17	83,55
119	LIGADURA & STRIPPING DE VENAS	1	1,00	1,32	1	1	0	0,00
59	AMIGDALECTOMIA &/O ADENOIDECTOMIA SOLO, EDAD>17	1	1,00	1,96	1	2	0	0,00
230	EXCISION LOCAL & ELIMINACION DISP. FIJACION INTERNA DE CADERA & FEMUR	1	1,00	3,72	1	4	0	0,00
198	COLECISTECTOMIA SIN EXPLORACION VIA BILIAR SIN CC	1	1,00	6,34	1	6	0	0,00
223	PROC. MAYORES HOMBRO/CODO, U OTROS PROCEDIMIENTOS EXTR.SUPERIOR CON CC	3	1,00	2,86	3	9	0	0,00
224	PROC. HOMBRO, CODO O ANTEBRAZO, EXC. PROC.MAYOR DE ARTICULACION SIN CC	4	1,00	2,81	4	11	0	0,00
219	PROC. EXTR.INFERIOR & HUMERO EXC. CADERA,PIE,FEMUR EDAD>17 SIN CC	2	1,00	5,19	2	10	0	0,00
867	ESCISION LOCAL Y EXTRACCION DE DISPOSITIVO FIJACION INTERNA EXCEPTO CADERA Y FEMUR, SIN CC	3	1,00	4,03	3	12	0	0,00
267	PROCEDIMIENTOS DE REGION PERIANAL & ENFERMEDAD PILONIDAL	9	1,00	2,06	9	19	0	0,00
227	PROCEDIMIENTOS SOBRE TEJIDOS BLANDOS SIN CC	5	1,00	3,03	5	15	0	0,00
225	PROCEDIMIENTOS SOBRE EL PIE	10	1,00	3,70	10	37	0	0,00
477	PROCEDIMIENTO QUIRURGICO NO EXTENSIVO NO RELACIONADO CON DIAG.PRINCIPAL	3	1,00	10,09	3	30	0	0,00
158	PROCEDIMIENTOS SOBRE ANO & ENTEROSTOMIA SIN CC	35	1,40	2,67	49	93	0	0,00
222	PROCEDIMIENTOS SOBRE LA RODILLA SIN CC	34	1,00	2,99	34	102	0	0,00
160	PROCEDIMIENTOS SOBRE HERNIA EXCEPTO INGUINAL & FEMORAL EDAD>17 SIN CC	34	1,24	3,33	42	113	0	0,00
494	COLECISTECTOMIA LAPAROSCOPICA SIN EXPLORAC. CONDUCTO BILIAR SIN CC	43	1,19	3,00	51	129	0	0,00
232	ARTROSCOPIA	65	1,09	3,04	71	198	0	0,00

**Conjunto Mínimo Básico de Datos al alta Hospitalaria**  
**Hospitales Concertados 2012. Consejería de Salud y Bienestar Social**

**7.1 GRDs CON MAYOR DIFERENCIA ENTRE ESTANCIAS OBSERVADAS Y ESTANCIAS ESPERADAS**  
**02926 Clínica Ntra. Sra. del Pilar. Málaga**

GRD	Descripcion	ALTAS	EM	EM ESP.	EST. OBS.	EST. ESP.	DIFERENCIA E. OBS- E.ESP.	% DIFERENCIA
467	OTROS FACTORES QUE INFLUYEN EN EL ESTADO DE SALUD	30	78,37	3,29	2351	99	2.252	95,80
87	EDEMA PULMONAR & INSUFICIENCIA RESPIRATORIA	22	65,32	8,29	1437	182	1.255	87,31
541	NEUMONÍA SIMPLE Y OTROS TRAST.RESPIRATORIOS EXC. BRONQUITIS & ASMA CON CC MAYOR	4	61,75	10,59	247	42	205	82,85
629	NEONATO, PESO AL NACER >2499 G, SIN P.QUIR.SIGNIF., DIAG NEONATO NORMAL	1	69,00	3,38	69	3	66	95,10
627	NEONATO, PESO AL NACER >2499 G, SIN P.QUIR.SIGNIF., CON PROBLEMAS MAYORES	1	7,00	6,34	7	6	1	9,43

**Conjunto Mínimo Básico de Datos al alta Hospitalaria**  
**Hospitales Concertados 2012. Consejería de Salud y Bienestar Social**

**7.1 GRDs CON MAYOR DIFERENCIA ENTRE ESTANCIAS OBSERVADAS Y ESTANCIAS ESPERADAS**  
**02905 Hospital San Juan de Dios. Sevilla**

GRD	Descripcion	ALTAS	EM	EM ESP.	EST. OBS.	EST. ESP.	DIFERENCIA E. OBS- E.ESP.	% DIFERENCIA
584	SEPTICEMIA CON CC MAYOR	30	80,37	11,79	2.411	354	2.057	85,33
533	OTROS TRAST. SISTEMA NERVIOSO EXC. AIT, CONVULSIONES & CEFALEA CON CC MAYOR	40	41,18	14,71	1.647	588	1.059	64,27
541	NEUMONÍA SIMPLE Y OTROS TRAST.RESPIRATORIOS EXC. BRONQUITIS & ASMA CON CC MAYOR	99	20,94	10,59	2.073	1048	1.025	49,43
11	NEOPLASIAS DE SISTEMA NERVIOSO SIN CC	5	158,60	9,25	793	46	747	94,17
14	ICTUS CON INFARTO	32	30,44	8,70	974	278	696	71,42
127	INSUFICIENCIA CARDIACA & SHOCK	35	20,63	7,96	722	279	443	61,41
453	COMPLICACIONES DE TRATAMIENTO SIN CC	3	145,00	4,53	435	14	421	96,88
810	HEMORRAGIA INTRACRANEAL	12	40,83	9,42	490	113	377	76,93
569	TRAST. DE RIÑÓN & TRACTO URINARIO EXCEPTO INSUFICIENCIA RENAL CON CC MAYOR	28	22,79	10,07	638	282	356	55,81
64	NEOPLASIA MALIGNA DE OIDO, NARIZ, BOCA & GARGANTA	8	46,00	6,59	368	53	315	85,67
551	ESOFAGITIS, GASTROENTERITIS & ULCERA NO COMPLICADA CON CC MAYOR	6	44,17	10,17	265	61	204	76,97
236	FRACTURAS DE CADERA & PELVIS	4	52,25	6,90	209	28	181	86,79
203	NEOPLASIA MALIGNA DE SISTEMA HEPATOBILIAR O DE PANCREAS	8	29,50	8,34	236	67	169	71,73
544	ICC & ARRITMIA CARDIACA CON CC MAYOR	32	15,22	10,29	487	329	158	32,39
89	NEUMONIA SIMPLE & PLEURITIS EDAD>17 CON CC	10	23,30	8,87	233	89	144	61,93
82	NEOPLASIAS RESPIRATORIAS	17	17,82	9,35	303	159	144	47,54
467	OTROS FACTORES QUE INFLUYEN EN EL ESTADO DE SALUD	5	31,40	3,29	157	16	141	89,52
172	NEOPLASIA MALIGNA DIGESTIVA CON CC	26	14,85	9,46	386	246	140	36,28
174	HEMORRAGIA GASTROINTESTINAL CON CC	5	35,00	7,50	175	38	138	78,57
552	TRAST. AP. DIGESTIVO EXCEPTO ESOF., GASTROENT. & ULC.NO COMPL. CON CC MAYOR	24	18,42	12,80	442	307	135	30,50
586	TRASTORNOS ORALES Y BUCALES CON CC MAYOR, EDAD > 17	12	20,25	10,09	243	121	122	50,17
901	SEPTICEMIA SIN VENT. MEC. +96 HORAS EDAD >17	6	26,50	9,06	159	54	105	65,81
173	NEOPLASIA MALIGNA DIGESTIVA SIN CC	3	43,00	8,39	129	25	104	80,49
566	TRAST. ENDOCRINO, NUTRIC. & METAB. EXC. TRAST. DE INGESTA O FIBROSIS QUISTICA CON CC MAYOR	5	31,40	11,30	157	57	101	64,01
557	TRASTORNOS HEPATOBILIARES Y DE PANCREAS CON CC MAYOR	15	19,93	13,25	299	199	100	33,53

**Conjunto Mínimo Básico de Datos al alta Hospitalaria**  
**Hospitales Concertados 2012. Consejería de Salud y Bienestar Social**

**7.1 GRDs CON MAYOR DIFERENCIA ENTRE ESTANCIAS OBSERVADAS Y ESTANCIAS ESPERADAS**  
**02908 Hospital Victoria Eugenia. Sevilla**

GRD	Descripcion	ALTAS	EM	EM ESP.	EST. OBS.	EST. ESP.	DIFERENCIA E. OBS- E.ESP.	% DIFERENCIA
55	PROCEDIMIENTOS MISCELANEOS SOBRE OIDO, NARIZ, BOCA & GARGANTA	4	3,25	2,23	13	9	4	31,38
745	ABUSO O DEPENDENCIA DE OPIACEOS SIN CC	1	17,00	13,32	17	13	4	21,65
890	CONVULSION EDAD > 17 SIN CC	1	8,00	5,37	8	5	3	32,88
223	PROC. MAYORES HOMBRO/CODO, U OTROS PROCEDIMIENTOS EXTR.SUPERIOR CON CC	1	4,00	2,86	4	3	1	28,50
443	OTROS PROCEDIMIENTOS QUIRURGICOS POR LESION TRAUMATICA SIN CC	1	5,00	5,22	5	5	0	0,00
351	ESTERILIZACION, VARON	1	1,00	1,33	1	1	0	0,00
6	LIBERACION DE TUNEL CARIPIANO	1	1,00	1,44	1	1	0	0,00
163	PROCEDIMIENTOS SOBRE HERNIA EDAD<18	1	1,00	1,86	1	2	0	0,00
209	SUSTITUCION ARTICULACION MAYOR EXCEPTO CADERA & REIMPLANTE MIEMBRO INFERIOR, EXCEPTO POR CC	1	5,00	5,87	5	6	0	0,00
254	FRACTURA,ESGUINCE,DESGARRO & LUXACION BRAZO,PIERNA EXCL.PIE EDAD>17 SIN CC	1	1,00	2,99	1	3	0	0,00
245	ENFERMEDADES OSEAS & ARTROPATIAS ESPECIFICAS SIN CC	2	1,50	3,34	3	7	0	0,00
189	OTROS DIAGNOSTICOS DE APARATO DIGESTIVO EDAD>17 SIN CC	1	1,00	4,83	1	5	0	0,00
270	OTROS PROCEDIMIENTOS SOBRE PIEL, T.SUBCUTANEO & MAMA SIN CC	2	1,00	3,29	2	7	0	0,00
8	PROCED. SOBRE N.CRANEALES & PERIFERICOS & OTROS PQ S.NERVIOSO SIN CC	2	1,00	3,38	2	7	0	0,00
248	TENDINITIS, MIOSITIS & BURSITIS	1	1,00	5,82	1	6	0	0,00
297	TRASTORNOS NUTRICIONALES & METABOLICOS MISCELANEOS EDAD>17 SIN CC	1	1,00	6,91	1	7	0	0,00
789	REVISION SUSTITUCION RODILLA & REIMPLANTE MIEMBRO EXTR.INFERIOR & ARTICULACION MAYOR (EXCEPTO CADER)	1	3,00	9,24	3	9	0	0,00
256	OTROS DIAGNOSTICOS DE SISTEMA MUSCULOESQUELETICO & TEJIDO CONECTIVO	3	1,33	3,43	4	10	0	0,00
284	TRASTORNOS MENORES DE LA PIEL SIN CC	2	1,00	4,26	2	9	0	0,00
468	Procedimiento quirúrgico extensivo sin relación con diagnóstico principal	1	5,00	12,41	5	12	0	0,00
56	RINOPLASTIA	7	1,14	2,28	8	16	0	0,00
158	PROCEDIMIENTOS SOBRE ANO & ENTEROSTOMIA SIN CC	5	1,00	2,67	5	13	0	0,00
746	ABUSO O DEPENDENCIA DE COCAINA U OTRAS DROGAS, ALTA VOLUNTARIA	12	4,67	5,38	56	65	0	0,00
229	PROC. SOBRE MANO O MUÑECA, EXCEPTO PROC.MAYORES S.ARTICULACION SIN CC	8	1,13	2,29	9	18	0	0,00
212	PROC. DE CADERA & FEMUR EXCEPTO ARTICULACION MAYOR EDAD<18	2	1,00	5,91	2	12	0	0,00



## Conjunto Mínimo Básico de Datos al alta Hospitalaria

### Hospitales Concertados 2012. Consejería de Salud y Bienestar Social

#### 7.1 GRDs CON MAYOR DIFERENCIA ENTRE ESTANCIAS OBSERVADAS Y ESTANCIAS ESPERADAS 02909 Hospital San Juan de Dios. Córdoba

GRD	Descripcion	ALTAS	EM	EM ESP.	EST. OBS.	EST. ESP.	DIFERENCIA E. OBS- E.ESP.	% DIFERENCIA
533	OTROS TRAST. SISTEMA NERVIOSO EXC. AIT, CONVULSIONES & CEFALEA CON CC MAYOR	30	81,70	14,71	2451	441	2.010	82,00
35	OTROS TRASTORNOS DEL SISTEMA NERVIOSO SIN CC	34	16,47	5,18	560	176	384	68,55
23	ESTUPOR & COMA NO TRAUMATICOS	1	227,00	6,56	227	7	220	97,11
34	OTROS TRASTORNOS DEL SISTEMA NERVIOSO CON CC	5	36,00	7,75	180	39	141	78,47
468	PROCEDIMIENTO QUIRURGICO EXTENSIVO SIN RELACION CON DIAGNOSTICOS PRINCIPAL	1	97,00	12,41	97	12	85	87,21
810	HEMORRAGIA INTRACRANEAL	1	47,00	9,42	47	9	38	79,96
316	INSUFICIENCIA RENAL	1	45,00	7,68	45	8	37	82,93
318	NEOPLASIAS DE RIÑON & TRACTO URINARIO CON CC	7	10,57	8,84	74	62	12	16,38
274	PROCESOS MALIGNOS DE MAMA CON CC	3	12,67	9,69	38	29	9	23,50
467	OTROS FACTORES QUE INFLUYEN EN EL ESTADO DE SALUD	1	12,00	3,29	12	3	9	72,58
366	NEOPLASIA MALIGNA, APARATO GENITAL FEMENINO, CON CC	9	10,67	9,92	96	89	7	7,00
766	ESTUPOR & COMA TRAUMATICOS, COMA<1H, EDAD>17 CON CC	1	16,00	9,65	16	10	6	39,69
275	PROCESOS MALIGNOS DE MAMA SIN CC	1	10,00	4,03	10	4	6	59,70
63	OTROS PROCEDIMIENTOS QUIRURGICOS SOBRE OIDO, NARIZ, BOCA & GARGANTA	1	4,00	4,58	4	5	0	0,00
163	PROCEDIMIENTOS SOBRE HERNIA EDAD<18	2	1,50	1,86	3	4	0	0,00
234	OTROS PROC. QUIRURGICOS DE S.MUSCULOESQUELETICO & T.CONECTIVO SIN CC	2	4,50	5,06	9	10	0	0,00
255	FRACTURA,ESGUINCE,DESGARRO & LUXACION BRAZO,PIERNA EXCL.PIE EDAD<18	1	1,00	2,50	1	3	0	0,00
224	PROC. HOMBRO, CODO O ANTEBRAZO, EXC. PROC.MAYOR DE ARTICULACION SIN CC	2	2,00	2,81	4	6	0	0,00
276	TRASTORNOS NO MALIGNOS DE MAMA	1	1,00	2,68	1	3	0	0,00
270	OTROS PROCEDIMIENTOS SOBRE PIEL, T.SUBCUTANEO & MAMA SIN CC	1	1,00	3,29	1	3	0	0,00
8	PROCED. SOBRE N.CRANEALES & PERIFERICOS & OTROS PQ S.NERVIOSO SIN CC	1	1,00	3,38	1	3	0	0,00
229	PROC. SOBRE MANO O MUÑECA, EXCEPTO PROC.MAYORES S.ARTICULACION SIN CC	3	1,00	2,29	3	7	0	0,00
55	PROCEDIMIENTOS MISCELANEOS SOBRE OIDO, NARIZ, BOCA & GARGANTA	4	1,25	2,23	5	9	0	0,00
56	RINOPLASTIA	4	1,00	2,28	4	9	0	0,00
64	NEOPLASIA MALIGNA DE OIDO, NARIZ, BOCA & GARGANTA	1	1,00	6,59	1	7	0	0,00
789	REVISION SUSTITUCION RODILLA & REIMPLANTE MIEMBRO EXTR.INFERIOR & ARTICULACION MAYOR (EXCEPTO CADERA)	5	8,00	9,24	40	46	0	0,00

**Conjunto Mínimo Básico de Datos al alta Hospitalaria**  
**Hospitales Concertados 2012. Consejería de Salud y Bienestar Social**

**7.1 GRDs CON MAYOR DIFERENCIA ENTRE ESTANCIAS OBSERVADAS Y ESTANCIAS ESPERADAS**  
**02910 Hospital San Rafael. Granada**

GRD	Descripcion	ALTAS	EM	EM ESP.	EST. OBS.	EST. ESP.	DIFERENCIA E. OBS- E.ESP.	% DIFERENCIA
12	TRASTORNOS DEGENERATIVOS DE SISTEMA NERVIOSO	116	77,96	8,21	9043	952	8.091	89,47
90	NEUMONIA SIMPLE & PLEURITIS EDAD>17 SIN CC	17	291,47	7,45	4955	127	4.828	97,44
87	EDEMA PULMONAR & INSUFICIENCIA RESPIRATORIA	19	217,58	8,29	4134	158	3.976	96,19
236	FRACTURAS DE CADERA & PELVIS	47	71,21	6,90	3347	324	3.023	90,31
127	INSUFICIENCIA CARDIACA & SHOCK	39	70,97	7,96	2768	310	2.458	88,78
467	OTROS FACTORES QUE INFLUYEN EN EL ESTADO DE SALUD	1	2273,00	3,29	2273	3	2.270	99,86
810	HEMORRAGIA INTRACRANEAL	27	83,67	9,42	2259	254	2.005	88,74
14	ICTUS CON INFARTO	26	74,85	8,70	1946	226	1.720	88,38
131	TRASTORNOS VASCULARES PERIFERICOS SIN CC	14	113,71	5,33	1592	75	1.517	95,31
19	TRASTORNOS DE NERVIOS CRANEALES & PERIFERICOS SIN CC	5	220,20	6,87	1101	34	1.067	96,88
901	SEPTICIEMIA SIN VENT. MEC. +96 HORAS HORAS EDAD >17	17	67,65	9,06	1150	154	996	86,61
761	ESTUPOR & COMA TRAUMATICOS, COMA > 1 H	5	203,40	7,88	1017	39	978	96,13
35	OTROS TRASTORNOS DEL SISTEMA NERVIOSO SIN CC	9	107,33	5,18	966	47	919	95,17
767	ESTUPOR & COMA TRAUMATICOS, COMA<1H, EDAD>17 SIN CC	8	108,63	6,79	869	54	815	93,75
82	NEOPLASIAS RESPIRATORIAS	17	53,47	9,35	909	159	750	82,51
17	TRASTORNOS CEREBROVASCULARES NO ESPECIFICOS SIN CC	12	67,25	6,83	807	82	725	89,84
297	TRASTORNOS NUTRICIONALES & METABOLICOS MISCELANEOS EDAD>17 SIN CC	6	126,00	6,91	756	41	715	94,52
832	ISQUEMIA TRANSITORIA	11	70,36	5,97	774	66	708	91,52
316	INSUFICIENCIA RENAL	11	67,73	7,68	745	84	661	88,66
239	FRACTURAS PATOLOGICAS & NEOPLASIA MALIGNA MUSCULOESQUELETICA & T.CONECTIVO	10	75,30	9,81	753	98	655	86,97
256	OTROS DIAGNOSTICOS DE SISTEMA MUSCULOESQUELETICO & TEJIDO CONECTIVO	6	99,17	3,43	595	21	574	96,54
278	CELULITIS EDAD>17 SIN CC	5	117,20	5,97	586	30	556	94,91
64	NEOPLASIA MALIGNA DE OIDO, NARIZ, BOCA & GARGANTA	6	87,33	6,59	524	40	484	92,45
23	ESTUPOR & COMA NO TRAUMATICOS	3	154,33	6,56	463	20	443	95,75
235	FRACTURAS DE FEMUR	5	96,00	7,91	480	40	440	91,76

**Conjunto Mínimo Básico de Datos al alta Hospitalaria**  
**Hospitales Concertados 2012. Consejería de Salud y Bienestar Social**

**7.1 GRDs CON MAYOR DIFERENCIA ENTRE ESTANCIAS OBSERVADAS Y ESTANCIAS ESPERADAS**  
**02911 Hospital San Juan Grande. Cádiz**

GRD	Descripcion	ALTAS	EM	EM ESP.	EST. OBS.	EST. ESP.	DIFERENCIA E. OBS- E.ESP.	% DIFERENCIA
127	INSUFICIENCIA CARDIACA & SHOCK	162	11,55	7,96	1.871	1.290	581	31,08
130	TRASTORNOS VASCULARES PERIFERICOS CON CC	25	23,72	7,97	593	199	394	66,40
321	INFECCIONES DE RIÑÓN & TRACTO URINARIO EDAD>17 SIN CC	56	11,96	5,63	670	315	355	52,94
89	NEUMONIA SIMPLE & PLEURITIS EDAD>17 CON CC	82	13,09	8,87	1.073	727	346	32,21
316	INSUFICIENCIA RENAL	36	17,06	7,68	614	276	338	54,97
14	ICTUS CON INFARTO	54	13,80	8,70	745	470	275	36,94
90	NEUMONIA SIMPLE & PLEURITIS EDAD>17 SIN CC	58	11,90	7,45	690	432	258	37,38
320	INFECCIONES DE RIÑÓN & TRACTO URINARIO EDAD>17 CON CC	77	10,94	7,72	842	594	248	29,40
468	PROCEDIMIENTO QUIRÚRGICO EXTENSIVO SIN RELACIÓN CON DIAGNÓSTICO PRINCIPAL	6	53,33	12,41	320	74	246	76,73
97	BRONQUITIS & ASMA EDAD>17 SIN CC	36	13,61	7,08	490	255	235	47,98
131	TRASTORNOS VASCULARES PERIFERICOS SIN CC	27	13,15	5,33	355	144	211	59,46
271	ULCERAS CUTANEAS	33	19,18	13,45	633	444	189	29,88
113	AMPUTACION POR TRAST.CIRCULATORIOS EXCEPTO M.SUPERIOR Y DEDOS DEL PIE	13	26,00	13,98	338	182	156	46,23
96	BRONQUITIS & ASMA EDAD>17 CON CC	49	11,18	8,10	548	397	151	27,57
114	AMPUTACION DE M.SUPERIOR & DEDOS DEL PIE POR TRASTORNOS CIRCULATORIOS	10	27,00	12,57	270	126	144	53,44
533	OTROS TRAST. SISTEMA NERVIOSO EXC. AIT, CONVULSIONES & CEFALEA CON CC MAYOR	14	24,71	14,71	346	206	140	40,48
269	OTROS PROCEDIMIENTOS SOBRE PIEL, T.SUBCUTANEO & MAMA CON CC	7	24,57	6,67	172	47	125	72,85
901	SEPTICEMIA SIN VENT. MEC. +96 HORAS HORAS EDAD >17	13	18,15	9,06	236	118	118	50,09
236	FRACTURAS DE CADERA & PELVIS	9	19,44	6,90	175	62	113	64,51
810	HEMORRAGIA INTRACRANEAL	9	19,89	9,42	179	85	94	52,64
278	CELULITIS EDAD>17 SIN CC	12	13,33	5,97	160	72	88	55,23
541	NEUMONÍA SIMPLE Y OTROS TRAST.RESPIRATORIOS EXC. BRONQUITIS & ASMA CON CC MAYOR	38	12,84	10,59	488	402	86	17,54
294	DIABETES EDAD>35	10	15,90	7,37	159	74	85	53,65
69	OTITIS MEDIA & ITRS EDAD>17 SIN CC	16	8,75	3,42	140	55	85	60,91
101	OTROS DIAGNOSTICOS DE APARATO RESPIRATORIO CON CC	14	14,43	8,81	202	123	79	38,94

**Conjunto Mínimo Básico de Datos al alta Hospitalaria**  
**Hospitales Concertados 2012. Consejería de Salud y Bienestar Social**

**7.1 GRDs CON MAYOR DIFERENCIA ENTRE ESTANCIAS OBSERVADAS Y ESTANCIAS ESPERADAS**  
**02919 Hospital Blanca Paloma. Huelva**

GRD	Descripcion	ALTAS	EM	EM ESP.	EST. OBS.	EST. ESP.	DIFERENCIA E. OBS- E.ESP.	% DIFERENCIA
90	NEUMONIA SIMPLE & PLEURITIS EDAD>17 SIN CC	67	13,96	7,45	935	499	436	46,61
127	INSUFICIENCIA CARDIACA & SHOCK	83	12,64	7,96	1.049	661	388	37,02
14	ICTUS CON INFARTO	49	16,53	8,70	810	426	384	47,37
89	NEUMONIA SIMPLE & PLEURITIS EDAD>17 CON CC	96	12,82	8,87	1.231	852	379	30,83
429	ALTERACIONES ORGANICAS & RETRASO MENTAL	17	33,18	11,30	564	192	372	65,94
541	NEUMONÍA SIMPLE Y OTROS TRAST.RESPIRATORIOS EXC. BRONQUITIS & ASMA CON CC MAYOR	102	14,02	10,59	1.430	1.080	350	24,46
284	TRASTORNOS MENORES DE LA PIEL SIN CC	1	334,00	4,26	334	4	330	98,72
467	OTROS FACTORES QUE INFLUYEN EN EL ESTADO DE SALUD	13	25,92	3,29	337	43	294	87,31
96	BRONQUITIS & ASMA EDAD>17 CON CC	37	14,78	8,10	547	300	247	45,21
202	CIRROSIS & HEPATITIS ALCOHOLICA	2	127,50	7,70	255	15	240	93,96
810	HEMORRAGIA INTRACRANEAL	10	28,80	9,42	288	94	194	67,29
321	INFECCIONES DE RIÑON & TRACTO URINARIO EDAD>17 SIN CC	49	9,51	5,63	466	276	190	40,80
558	PROC.MUSCULOESQUELETICO MAYOR CON CC MAYOR	3	82,33	19,51	247	59	188	76,30
320	INFECCIONES DE RIÑON & TRACTO URINARIO EDAD>17 CON CC	33	12,82	7,72	423	255	168	39,77
533	OTROS TRAST. SISTEMA NERVIOSO EXC. AIT, CONVULSIONES & CEFALEA CON CC MAYOR	27	20,63	14,71	557	397	160	28,69
175	HEMORRAGIA GASTROINTESTINAL SIN CC	14	16,14	5,56	226	78	148	65,56
88	ENFERMEDAD PULMONAR OBSTRUCTIVA CRONICA	53	10,85	8,23	575	436	139	24,14
15	ACCIDENTE CEREBROVASCULAR NO ESPECIFICO & OCLUSION PRECEREBRAL SIN INFARTO	6	26,83	6,07	161	36	125	77,38
580	INFECCIONES & PARASITOSIS SISTEMICAS EXCEPTO SEPTICEMIA CON CC MAYOR	9	27,33	14,09	246	127	119	48,45
543	TRAST.CIRCULATORIOS EXCEPTO IAM, ENDOCARDITIS, ICC & ARRITMIA CON CC MAYOR	28	14,57	10,36	408	290	118	28,90
97	BRONQUITIS & ASMA EDAD>17 SIN CC	19	12,89	7,08	245	135	110	45,09
562	TRASTORNOS MAYORES DE PIEL & MAMA CON CC MAYOR	9	27,67	15,79	249	142	107	42,93
552	TRAST. AP. DIGESTIVO EXCEPTO ESOF., GASTROENT. & ULC.NO COMPL. CON CC MAYOR	15	19,73	12,80	296	192	104	35,14
241	TRASTORNOS DE T.CONECTIVO SIN CC	1	107,00	6,86	107	7	100	93,59
569	TRAST. DE RIÑON & TRACTO URINARIO EXCEPTO INSUFICIENCIA RENAL CON CC MAYOR	59	11,59	10,07	684	594	90	13,14
174	HEMORRAGIA GASTROINTESTINAL CON CC	12	14,75	7,50	177	90	87	49,15

**Conjunto Mínimo Básico de Datos al alta Hospitalaria**  
**Hospitales Concertados 2012. Consejería de Salud y Bienestar Social**

**7.1 GRDs CON MAYOR DIFERENCIA ENTRE ESTANCIAS OBSERVADAS Y ESTANCIAS ESPERADAS**  
**02920 Hospital Traumatológico San Rafael. Cádiz**

GRD	Descripcion	ALTAS	EM	EM ESP.	EST. OBS.	EST. ESP.	DIFERENCIA E. OBS- E.ESP.	% DIFERENCIA
209	SUSTITUCION ARTICULACION MAYOR EXCEPTO CADERA & REIMPLANTE MIEMBRO INFERIOR, EXCEPTO POR CC	245	10,99	5,87	2.693	1.438	1.255	46,60
467	OTROS FACTORES QUE INFLUYEN EN EL ESTADO DE SALUD	90	14,08	3,29	1.267	296	971	76,63
297	TRASTORNOS NUTRICIONALES & METABOLICOS MISCELANEOS EDAD>17 SIN CC	60	21,27	6,91	1.276	415	861	67,51
100	SIGNOS & SINTOMAS RESPIRATORIOS SIN CC	144	11,08	5,75	1.595	828	767	48,09
464	SIGNOS & SINTOMAS SIN CC	47	17,49	4,26	822	200	622	75,64
832	ISQUEMIA TRANSITORIA	47	17,26	5,97	811	281	530	65,40
818	SUSTITUCION DE CADERA EXCEPTO POR COMPLICACIONES	92	11,91	7,94	1.096	730	366	33,35
321	INFECCIONES DE RIÑON & TRACTO URINARIO EDAD>17 SIN CC	74	10,51	5,63	778	417	361	46,45
271	ULCERAS CUTANEAS	25	25,80	13,45	645	336	309	47,87
326	SIGNOS & SINTOMAS DE RIÑON & TRACTO URINARIO EDAD>17 SIN CC	43	11,09	4,08	477	175	302	63,22
12	TRASTORNOS DEGENERATIVOS DE SISTEMA NERVIOSO	16	26,50	8,21	424	131	293	69,02
14	ICTUS CON INFARTO	16	26,75	8,70	428	139	289	67,48
183	ESOFAGITIS, GASTROENTERITIS & TRAST.DIGEST. MISCELANEOS EDAD>17 SIN CC	51	11,00	6,33	561	323	238	42,45
270	OTROS PROCEDIMIENTOS SOBRE PIEL, T.SUBCUTANEO & MAMA SIN CC	9	29,11	3,29	262	30	232	88,70
445	LESIONES DE LOCALIZACION NO ESPECIFICADA O MULTIPLE EDAD>17 SIN CC	13	22,38	5,35	291	70	221	76,10
461	PROC. QUIRURGICO CON DIAG. DE OTRO CONTACTO CON SERVICIOS SANITARIOS	10	26,50	4,75	265	48	218	82,08
90	NEUMONIA SIMPLE & PLEURITIS EDAD>17 SIN CC	97	9,67	7,45	938	723	215	22,96
443	OTROS PROCEDIMIENTOS QUIRURGICOS POR LESION TRAUMATICA SIN CC	19	16,53	5,22	314	99	215	68,41
122	TRAST.CIRCULATORIOS CON IAM SIN COMPL. MAYORES ALTA CON VIDA	2	106,50	5,05	213	10	203	95,26
139	ARRITMIAS CARDIACAS & TRASTORNOS DE CONDUCCION SIN CC	31	10,87	4,56	337	141	196	58,05
222	PROCEDIMIENTOS SOBRE LA RODILLA SIN CC	8	25,63	2,99	205	24	181	88,33
15	ACCIDENTE CEREBROVASCULAR NO ESPECIFICO & OCLUSION PRECEREBRAL SIN INFARTO	22	13,41	6,07	295	134	161	54,73
225	PROCEDIMIENTOS SOBRE EL PIE	42	7,24	3,70	304	155	149	48,88
206	TRASTORNOS DE HIGADO EXC. N.MALIGNA, CIRROSIS, HEPATITIS ALCOHOLICA SIN CC	25	11,24	5,42	281	136	146	51,78
243	PROBLEMAS MEDICOS DE LA ESPALDA	11	19,73	6,57	217	72	145	66,70
810	HEMORRAGIA INTRACRANEAL	6	31,67	9,42	190	57	133	70,25
145	OTROS DIAGNOSTICOS DE APARATO CIRCULATORIO SIN CC	14	14,93	5,50	209	77	132	63,16

**Conjunto Mínimo Básico de Datos al alta Hospitalaria**  
**Hospitales Concertados 2012. Consejería de Salud y Bienestar Social**

**7.1 GRDs CON MAYOR DIFERENCIA ENTRE ESTANCIAS OBSERVADAS Y ESTANCIAS ESPERADAS**  
**02921 Hospital Santa María del Puerto. Cádiz**

GRD	Descripcion	ALTAS	EM	EM ESP.	EST. OBS.	EST. ESP.	DIFERENCIA E. OBS- E.ESP.	% DIFERENCIA
494	COLECISTECTOMIA LAPAROSCOPICA SIN EXPLORAC. CONDUCTO BILIAR SIN CC	112	7,61	3,00	852	336	516	60,56
149	PROCEDIMIENTOS MAYORES DE INTESTINO DELGADO & GRUESO SIN CC	27	21,44	9,23	579	249	330	56,96
15	ACCIDENTE CEREBROVASCULAR NO ESPECIFICO & OCLUSION PRECEREBRAL SIN INFARTO	49	12,65	6,07	620	297	323	52,03
14	ICTUS CON INFARTO	104	11,48	8,70	1194	905	289	24,22
77	OTROS PROCEDIMIENTOS QUIRURGICOS DE APARATO RESPIRATORIO SIN CC	7	38,86	6,38	272	45	227	83,58
88	ENFERMEDAD PULMONAR OBSTRUCTIVA CRONICA	120	9,86	8,23	1183	988	195	16,52
171	OTROS PROCEDIMIENTOS QUIRURGICOS SOBRE APARATO DIGESTIVO SIN CC	23	14,52	6,70	334	154	180	53,86
219	PROC. EXTR.INFERIOR & HUMERO EXC. CADERA,PIE,FEMUR EDAD>17 SIN CC	22	13,36	5,19	294	114	180	61,16
208	TRASTORNOS DEL TRACTO BILIAR SIN CC	53	9,36	6,11	496	324	172	34,71
278	CELULITIS EDAD>17 SIN CC	27	11,74	5,97	317	161	156	49,15
97	BRONQUITIS & ASMA EDAD>17 SIN CC	102	8,60	7,08	877	722	155	17,66
243	PROBLEMAS MEDICOS DE LA ESPALDA	40	10,35	6,57	414	263	151	36,52
181	OBSTRUCCION GASTROINTESTINAL SIN CC	32	10,31	5,76	330	184	146	44,15
160	PROCEDIMIENTOS SOBRE HERNIA EXCEPTO INGUINAL & FEMORAL EDAD>17 SIN CC	32	7,81	3,33	250	107	143	57,38
211	PROC. DE CADERA & FEMUR EXCEPTO ARTICULACION MAYOR EDAD>17 SIN CC	21	14,95	8,29	314	174	140	44,56
90	NEUMONIA SIMPLE & PLEURITIS EDAD>17 SIN CC	63	9,67	7,45	609	469	140	22,93
311	PROCEDIMIENTOS TRANSURETRALES SIN CC	32	7,25	2,96	232	95	137	59,17
883	APENDICECTOMÍA LAPAROSCÓPICA	62	5,29	3,36	328	208	120	36,49
294	DIABETES EDAD>35	33	10,88	7,37	359	243	116	32,25
155	PROCEDIMIENTOS SOBRE ESTOMAGO,ESOFAGO & DUODENO EDAD>17 SIN CC	7	23,71	7,19	166	50	116	69,68
898	INFECCIONES Y PARASITOSIS CON PROC. QUIRURGICO	5	32,60	13,06	163	65	98	59,94
309	PROCEDIMIENTOS MENORES SOBRE VEJIGA SIN CC	33	5,76	2,84	190	94	96	50,67
131	TRASTORNOS VASCULARES PERIFERICOS SIN CC	15	11,47	5,33	172	80	92	53,52
102	OTROS DIAGNOSTICOS DE APARATO RESPIRATORIO SIN CC	7	19,29	6,29	135	44	91	67,39
818	SUSTITUCION DE CADERA EXCEPTO POR COMPLICACIONES	15	13,93	7,94	209	119	90	43,01

**Conjunto Mínimo Básico de Datos al alta Hospitalaria**  
**Hospitales Concertados 2012. Consejería de Salud y Bienestar Social**

**7.1 GRDs CON MAYOR DIFERENCIA ENTRE ESTANCIAS OBSERVADAS Y ESTANCIAS ESPERADAS**  
**02923 Hospital Virgen de las Montañas. Cádiz**

GRD	Descripcion	ALTAS	EM	EM ESP.	EST. OBS.	EST. ESP.	DIFERENCIA E. OBS- E.ESP.	% DIFERENCIA
832	ISQUEMIA TRANSITORIA	61	28,31	5,97	1727	364	1.363	78,91
256	OTROS DIAGNOSTICOS DE SISTEMA MUSCULOESQUELETICO & TEJIDO CONECTIVO	52	27,94	3,43	1453	178	1.275	87,72
461	PROC. QUIRURGICO CON DIAG. DE OTRO CONTACTO CON SERVICIOS SANITARIOS ACCIDENTE CEREBROVASCULAR NO ESPECIFICO & OCLUSION PRECEREBRAL SIN	50	9,50	4,75	475	238	238	50,00
15	INFARTO	19	16,32	6,07	310	115	195	62,80
494	COLECISTECTOMIA LAPAROSCOPICA SIN EXPLORAC. CONDUCTO BILIAR SIN CC	75	5,35	3,00	401	225	176	43,89
810	HEMORRAGIA INTRACRANEAL	7	34,43	9,42	241	66	175	72,64
17	TRASTORNOS CEREBROVASCULARES NO ESPECIFICOS SIN CC	21	14,90	6,83	313	143	170	54,18
16	TRASTORNOS CEREBROVASCULARES NO ESPECIFICOS CON CC	18	17,06	8,87	307	160	147	47,99
122	TRAST.CIRCULATORIOS CON IAM SIN COMPL. MAYORES ALTA CON VIDA	35	9,17	5,05	321	177	144	44,94
145	OTROS DIAGNOSTICOS DE APARATO CIRCULATORIO SIN CC	31	10,10	5,50	313	171	143	45,53
532	AIT, OCLUSIONES PRECEREBRALES, CONVULSIONES & CEFALEA CON CC MAYOR	15	17,33	9,56	260	143	117	44,85
171	OTROS PROCEDIMIENTOS QUIRURGICOS SOBRE APARATO DIGESTIVO SIN CC	28	10,04	6,70	281	188	93	33,24
443	OTROS PROCEDIMIENTOS QUIRURGICOS POR LESION TRAUMATICA SIN CC	5	22,60	5,22	113	26	87	76,90
560	TRAST.MUSCULOESQ.EXC.OSTEOMIEL.,ART.SEPTICA & TRAST.T.CONECT. CON CC MAYOR	4	32,50	11,03	130	44	86	66,06
883	APENDICECTOMIA LAPAROSCOPICA	47	5,17	3,36	243	158	85	35,01
133	ATEROSCLEROSIS SIN CC	16	9,88	4,72	158	76	82	52,20
12	TRASTORNOS DEGENERATIVOS DE SISTEMA NERVIOSO	13	14,54	8,21	189	107	82	43,53
113	AMPUTACION POR TRAST.CIRCULATORIOS EXCEPTO M.SUPERIOR Y DEDOS DEL PIE	2	53,00	13,98	106	28	78	73,62
269	OTROS PROCEDIMIENTOS SOBRE PIEL, T.SUBCUTANEO & MAMA CON CC	3	32,67	6,67	98	20	78	79,58
99	SIGNOS & SINTOMAS RESPIRATORIOS CON CC	42	9,76	7,93	410	333	77	18,77
901	SEPTICIEMIA SIN VENT. MEC. +96 HORAS HORAS EDAD >17	7	18,43	9,06	129	63	66	50,84
775	BRONQUITIS & ASMA EDAD<18 SIN CC	89	4,78	4,07	425	362	63	14,77
359	PROC. SOBRE UTERO & ANEJOS POR CA.IN SITU & PROCESO NO MALIGNO SIN CC	18	7,06	3,92	127	71	56	44,44
493	COLECISTECTOMIA LAPAROSCOPICA SIN EXPLORAC.CONDUCTO BILIAR CON CC	18	8,39	5,42	151	98	53	35,39
568	INSUFICIENCIA RENAL CON CC MAYOR	5	21,80	11,50	109	58	52	47,25

**Conjunto Mínimo Básico de Datos al alta Hospitalaria**  
**Hospitales Concertados 2012. Consejería de Salud y Bienestar Social**

**7.1 GRDs CON MAYOR DIFERENCIA ENTRE ESTANCIAS OBSERVADAS Y ESTANCIAS ESPERADAS**  
**02924 Hospital Virgen del Camino. Cádiz**

GRD	Descripcion	ALTAS	EM	EM ESP.	EST. OBS.	EST. ESP.	DIFERENCIA E. OBS- E.ESP.	% DIFERENCIA
464	SIGNOS & SINTOMAS SIN CC	26	15,27	4,26	397	111	286	72,10
140	ANGINA DE PECHO	56	10,30	6,15	577	344	233	40,31
145	OTROS DIAGNOSTICOS DE APARATO CIRCULATORIO SIN CC	41	10,34	5,50	424	226	199	46,82
133	ATEROSCLEROSIS SIN CC	33	10,15	4,72	335	156	179	53,50
208	TRASTORNOS DEL TRACTO BILIAR SIN CC	57	8,91	6,11	508	348	160	31,44
533	OTROS TRAST. SISTEMA NERVIOSO EXC. AIT, CONVULSIONES & CEFALEA CON CC MAYOR	17	22,71	14,71	386	250	136	35,22
494	COLECISTECTOMIA LAPAROSCOPICA SIN EXPLORAC. CONDUCTO BILIAR SIN CC	71	4,82	3,00	342	213	129	37,72
118	REVISION DE MARCAPASOS CARDIACO SUSTITUCION DE GENERADOR	32	6,59	2,70	211	86	125	59,05
127	INSUFICIENCIA CARDIACA & SHOCK	128	8,76	7,96	1.121	1.019	102	9,11
207	TRASTORNOS DEL TRACTO BILIAR CON CC	29	11,79	8,56	342	248	94	27,42
429	ALTERACIONES ORGANICAS & RETRASO MENTAL	11	19,00	11,30	209	124	85	40,53
100	SIGNOS & SINTOMAS RESPIRATORIOS SIN CC	32	8,34	5,75	267	184	83	31,09
136	TRASTORNOS CARDIACOS CONGENITOS & VALVULARES EDAD>17 SIN CC	5	20,60	4,23	103	21	82	79,47
359	PROC. SOBRE UTERO & ANEJOS POR CA.IN SITU & PROCESO NO MALIGNO SIN CC	44	5,75	3,92	253	172	81	31,83
885	OTROS DIAGNÓSTICOS ANTEPARTO CON PROCEDIMIENTO QUIRÚRGICO	52	4,56	3,15	237	164	73	30,89
132	ATEROSCLEROSIS CON CC	9	14,00	6,25	126	56	70	55,36
883	APENDICECTOMÍA LAPAROSCÓPICA	61	4,48	3,36	273	205	68	24,92
210	PROC. DE CADERA & FEMUR EXCEPTO ARTICULACION MAYOR EDAD>17 CON CC	12	15,83	10,23	190	123	67	35,39
14	ICTUS CON INFARTO	26	10,92	8,70	284	226	58	20,35
239	FRACTURAS PATOLOGICAS & NEOPLASIA MALIGNA MUSCULOESQUELETICA & T.CONECTIVO	7	18,00	9,81	126	69	57	45,50
144	OTROS DIAGNOSTICOS DE APARATO CIRCULATORIO CON CC	35	9,97	8,34	349	292	57	16,36
269	OTROS PROCEDIMIENTOS SOBRE PIEL, T.SUBCUTANEO & MAMA CON CC	3	24,00	6,67	72	20	52	72,21
172	NEOPLASIA MALIGNA DIGESTIVA CON CC	8	15,88	9,46	127	76	51	40,41
185	TRAST. DENTALES & BUCALES EXCEPTO EXTRACCIONES & REPOSICIONES EDAD>17	3	21,33	5,01	64	15	49	76,52
198	COLECISTECTOMIA SIN EXPLORACION VIA BILIAR SIN CC	4	18,00	6,34	72	25	47	64,78
82	NEOPLASIAS RESPIRATORIAS	30	10,90	9,35	327	281	47	14,22



**Conjunto Mínimo Básico de Datos al alta Hospitalaria**  
**Hospitales Concertados 2012. Consejería de Salud y Bienestar Social**

**7.1 GRDs CON MAYOR DIFERENCIA ENTRE ESTANCIAS OBSERVADAS Y ESTANCIAS ESPERADAS**  
**02929 Clínica Terapéutica Mediterráneo. Almería**

GRD	Descripción	ALTAS	EM	EM ESP.	EST. OBS.	EST. ESP.	DIFERENCIA E. OBS- E.ESP.	% DIFERENCIA
102	OTROS DIAGNOSTICOS DE APARATO RESPIRATORIO SIN CC	2	12,00	6,29	24	13	11	47,58
222	PROCEDIMIENTOS SOBRE LA RODILLA SIN CC	11	4,00	2,99	44	33	11	25,25
90	NEUMONIA SIMPLE & PLEURITIS EDAD>17 SIN CC	2	8,50	7,45	17	15	2	12,35
162	PROCEDIMIENTOS SOBRE HERNIA INGUINAL & FEMORAL EDAD>17 SIN CC	2	3,00	2,03	6	4	2	32,33
	TRASTORNOS MENSTRUALES & OTROS PROBLEMAS DE APARATO GENITAL							
369	FEMENINO	1	4,00	2,98	4	3	1	25,50
12	TRASTORNOS DEGENERATIVOS DE SISTEMA NERVIOSO	1	9,00	8,21	9	8	1	8,78
351	ESTERILIZACION, VARON	1	1,00	1,33	1	1	0	0,00
321	INFECCIONES DE RIÑÓN & TRACTO URINARIO EDAD>17 SIN CC	1	5,00	5,63	5	6	0	0,00
340	PROCEDIMIENTOS SOBRE TESTICULO, PROCESO NO MALIGNO EDAD<18	5	1,00	1,59	5	8	0	0,00
145	OTROS DIAGNOSTICOS DE APARATO CIRCULATORIO SIN CC	29	5,38	5,50	156	160	0	0,00
779	OTROS DIAGNOSTICOS DE APARATO DIGESTIVO EDAD<18 SIN CC	2	1,00	2,94	2	6	0	0,00
	PROCEDIMIENTOS SOBRE HERNIA EXCEPTO INGUINAL & FEMORAL EDAD>17 SIN							
160	CC	12	3,00	3,33	36	40	0	0,00
127	INSUFICIENCIA CARDIACA & SHOCK	1	1,00	7,96	1	8	0	0,00
364	DILATACION & LEGRADO, CONIZACION EXCEPTO POR NEOPLASIA MALIGNA	8	1,00	1,95	8	16	0	0,00
158	PROCEDIMIENTOS SOBRE ANO & ENTEROSTOMIA SIN CC	6	1,00	2,67	6	16	0	0,00
361	LAPAROSCOPIA O INTERRUPCION TUBARICA INCISIONAL	8	1,00	2,89	8	23	0	0,00
227	PROCEDIMIENTOS SOBRE TEJIDOS BLANDOS SIN CC	12	1,00	3,03	12	36	0	0,00
359	PROC. SOBRE UTERO & ANEJOS POR CA.IN SITU & PROCESO NO MALIGNO SIN CC	10	1,30	3,92	13	39	0	0,00
339	PROCEDIMIENTOS SOBRE TESTICULO, PROCESO NO MALIGNO EDAD>17	28	1,00	2,08	28	58	0	0,00
56	RINOPLASTIA	26	1,00	2,28	26	59	0	0,00
	PROC. SOBRE MANO O MUÑECA, EXCEPTO PROC.MAYORES S.ARTICULACION SIN							
229	CC	30	1,00	2,29	30	69	0	0,00
225	PROCEDIMIENTOS SOBRE EL PIE	19	1,00	3,70	19	70	0	0,00
6	LIBERACION DE TUNEL CARPIANO	132	1,00	1,44	132	190	0	0,00
232	ARTROSCOPIA	43	1,00	3,04	43	131	0	0,00
119	LIGADURA & STRIPPING DE VENAS	310	1,00	1,32	310	409	0	0,00
189	OTROS DIAGNOSTICOS DE APARATO DIGESTIVO EDAD>17 SIN CC	90	1,00	4,83	90	435	0	0,00

**Conjunto Mínimo Básico de Datos al alta Hospitalaria**  
**Hospitales Concertados 2012. Consejería de Salud y Bienestar Social**

**7.1 GRDs CON MAYOR DIFERENCIA ENTRE ESTANCIAS OBSERVADAS Y ESTANCIAS ESPERADAS**  
**02930 Hospital Virgen del Mar. Almería**

GRD	Descripcion	ALTAS	EM	EM ESP.	EST. OBS.	EST. ESP.	DIFERENCIA E. OBS- E.ESP.	% DIFERENCIA
	CUIDADOS POSTERIORES SIN HISTORIA DE NEO.MALIGNA COMO							
466	DIAG.SECUNDARIO	1	147,00	5,37	147	5	142	96,35
12	TRASTORNOS DEGENERATIVOS DE SISTEMA NERVIOSO	2	33,50	8,21	67	16	51	75,49
90	NEUMONIA SIMPLE & PLEURITIS EDAD>17 SIN CC	16	10,06	7,45	161	119	42	25,96
102	OTROS DIAGNOSTICOS DE APARATO RESPIRATORIO SIN CC	12	9,75	6,29	117	75	42	35,49
832	ISQUEMIA TRANSITORIA	3	18,33	5,97	55	18	37	67,44
127	INSUFICIENCIA CARDIACA & SHOCK	4	15,00	7,96	60	32	28	46,93
88	ENFERMEDAD PULMONAR OBSTRUCTIVA CRONICA	20	9,05	8,23	181	165	16	9,06
256	OTROS DIAGNOSTICOS DE SISTEMA MUSCULOESQUELETICO & TEJIDO CONECTIVO	1	16,00	3,43	16	3	13	78,56
247	SIGNOS & SINTOMAS DE SISTEMA MUSCULOESQUELETICO & T.CONECTIVO	1	17,00	6,15	17	6	11	63,82
243	PROBLEMAS MEDICOS DE LA ESPALDA	2	11,50	6,57	23	13	10	42,87
87	EDEMA PULMONAR & INSUFICIENCIA RESPIRATORIA	16	8,56	8,29	137	133	4	3,18
97	BRONQUITIS & ASMA EDAD>17 SIN CC	3	8,33	7,08	25	21	4	15,04
278	CELULITIS EDAD>17 SIN CC	1	9,00	5,97	9	6	3	33,67
82	NEOPLASIAS RESPIRATORIAS	2	10,50	9,35	21	19	2	10,95
297	TRASTORNOS NUTRICIONALES & METABOLICOS MISCELANEOS EDAD>17 SIN CC	3	7,67	6,91	23	21	2	9,87
14	ICTUS CON INFARTO	2	9,50	8,70	19	17	2	8,42
425	REACCION DE ADAPTACION AGUDA & DISFUNCION PSICOSOCIAL	1	10,00	9,18	10	9	1	8,20
364	DILATACION & LEGRADO, CONIZACION EXCEPTO POR NEOPLASIA MALIGNA	4	2,00	1,95	8	8	0	2,50
225	PROCEDIMIENTOS SOBRE EL PIE	1	1,00	3,70	1	4	0	0,00
162	PROCEDIMIENTOS SOBRE HERNIA INGUINAL & FEMORAL EDAD>17 SIN CC	3	1,00	2,03	3	6	0	0,00
321	INFECCIONES DE RIÑON & TRACTO URINARIO EDAD>17 SIN CC	2	4,00	5,63	8	11	0	0,00
360	PROCEDIMIENTOS SOBRE VAGINA, CERVIX & VULVA	5	1,00	2,50	5	13	0	0,00
352	OTROS DIAGNOSTICOS DE APARATO GENITAL MASCULINO	4	1,00	3,35	4	13	0	0,00
339	PROCEDIMIENTOS SOBRE TESTICULO, PROCESO NO MALIGNO EDAD>17	10	1,00	2,08	10	21	0	0,00
119	LIGADURA & STRIPPING DE VENAS	37	1,00	1,32	37	49	0	0,00

**Conjunto Mínimo Básico de Datos al alta Hospitalaria**  
**Hospitales Concertados 2012. Consejería de Salud y Bienestar Social**

**7.1 GRDs CON MAYOR DIFERENCIA ENTRE ESTANCIAS OBSERVADAS Y ESTANCIAS ESPERADAS**  
**09018 Hospital FAC Pascual. Málaga**

GRD	Descripcion	ALTAS	EM	EM ESP.	EST. OBS.	EST. ESP.	DIFERENCIA E. OBS- E.ESP.	% DIFERENCIA
	CUIDADOS POSTERIORES SIN HISTORIA DE NEO.MALIGNA COMO							
466	DIAG.SECUNDARIO	1	147,00	5,37	147	5	142	96,35
12	TRASTORNOS DEGENERATIVOS DE SISTEMA NERVIOSO	2	33,50	8,21	67	16	51	75,49
90	NEUMONIA SIMPLE & PLEURITIS EDAD>17 SIN CC	16	10,06	7,45	161	119	42	25,96
102	OTROS DIAGNOSTICOS DE APARATO RESPIRATORIO SIN CC	12	9,75	6,29	117	75	42	35,49
832	ISQUEMIA TRANSITORIA	3	18,33	5,97	55	18	37	67,44
127	INSUFICIENCIA CARDIACA & SHOCK	4	15,00	7,96	60	32	28	46,93
88	ENFERMEDAD PULMONAR OBSTRUCTIVA CRONICA	20	9,05	8,23	181	165	16	9,06
256	OTROS DIAGNOSTICOS DE SISTEMA MUSCULOESQUELETICO & TEJIDO CONECTIVO	1	16,00	3,43	16	3	13	78,56
247	SIGNOS & SINTOMAS DE SISTEMA MUSCULOESQUELETICO & T.CONECTIVO	1	17,00	6,15	17	6	11	63,82
243	PROBLEMAS MEDICOS DE LA ESPALDA	2	11,50	6,57	23	13	10	42,87
87	EDEMA PULMONAR & INSUFICIENCIA RESPIRATORIA	16	8,56	8,29	137	133	4	3,18
97	BRONQUITIS & ASMA EDAD>17 SIN CC	3	8,33	7,08	25	21	4	15,04
278	CELULITIS EDAD>17 SIN CC	1	9,00	5,97	9	6	3	33,67
82	NEOPLASIAS RESPIRATORIAS	2	10,50	9,35	21	19	2	10,95
297	TRASTORNOS NUTRICIONALES & METABOLICOS MISCELANEOS EDAD>17 SIN CC	3	7,67	6,91	23	21	2	9,87
14	ICTUS CON INFARTO	2	9,50	8,70	19	17	2	8,42
425	REACCION DE ADAPTACION AGUDA & DISFUNCION PSICOSOCIAL	1	10,00	9,18	10	9	1	8,20
364	DILATACION & LEGRADO, CONIZACION EXCEPTO POR NEOPLASIA MALIGNA	4	2,00	1,95	8	8	0	2,50
225	PROCEDIMIENTOS SOBRE EL PIE	1	1,00	3,70	1	4	0	0,00
162	PROCEDIMIENTOS SOBRE HERNIA INGUINAL & FEMORAL EDAD>17 SIN CC	3	1,00	2,03	3	6	0	0,00
321	INFECCIONES DE RIÑON & TRACTO URINARIO EDAD>17 SIN CC	2	4,00	5,63	8	11	0	0,00
360	PROCEDIMIENTOS SOBRE VAGINA, CERVIX & VULVA	5	1,00	2,50	5	13	0	0,00
352	OTROS DIAGNOSTICOS DE APARATO GENITAL MASCULINO	4	1,00	3,35	4	13	0	0,00
339	PROCEDIMIENTOS SOBRE TESTICULO, PROCESO NO MALIGNO EDAD>17	10	1,00	2,08	10	21	0	0,00
119	LIGADURA & STRIPPING DE VENAS	37	1,00	1,32	37	49	0	0,00

**Conjunto Mínimo Básico de Datos al alta Hospitalaria**  
**Hospitales Concertados 2012. Consejería de Salud y Bienestar Social**

**7.1 GRDs CON MAYOR DIFERENCIA ENTRE ESTANCIAS OBSERVADAS Y ESTANCIAS ESPERADAS**  
**02914 Hospital San Juan de Dios. Málaga**

GRD	Descripcion	ALTAS	EM	EM ESP.	EST. OBS.	EST. ESP.	DIFERENCIA		%
							E. OBS- E.ESP.	DIFERENCIA	
430	PSICOSIS	26	265,19	17,48	6895	454	6441		93,41
428	TRASTORNOS DE PERSONALIDAD & CONTROL DE IMPULSOS	6	133,67	10,05	802	60	742		92,48
748	ABUSO O DEPENDENCIA DE COCAINA U OTRAS DROGAS SIN CC	2	130,00	11,44	260	23	237		91,20
429	ALTERACIONES ORGANICAS & RETRASO MENTAL	1	187,00	11,30	187	11	176		93,96

**Conjunto Mínimo Básico de Datos al alta Hospitalaria**  
**Hospitales Concertados 2012. Consejería de Salud y Bienestar Social**

**7.1 GRDs CON MAYOR DIFERENCIA ENTRE ESTANCIAS OBSERVADAS Y ESTANCIAS ESPERADAS**  
**02931 Unidad de Desintoxicación Hospitalaria. Sevilla**

GRD	Descripcion	ALTAS	EM	EM ESP.	EST. OBS.	EST. ESP.	DIFERENCIA		%
							E. OBS- E.ESP.	DIFERENCIA	
749	ABUSO O DEPENDENCIA DE ALCOHOL, ALTA VOLUNTARIA	2	10,00	3,08	20	6	14		69,20
745	ABUSO O DEPENDENCIA DE OPIACEOS SIN CC	1	17,00	13,32	17	13	4		21,65
746	ABUSO O DEPENDENCIA DE COCAINA U OTRAS DROGAS, ALTA VOLUNTARIA	7	4,86	5,38	34	38	0		0,00
748	ABUSO O DEPENDENCIA DE COCAINA U OTRAS DROGAS SIN CC	162	10,07	11,44	1.631	1.853	0		0,00



**Conjunto Mínimo Básico de Datos al alta Hospitalaria**  
**Hospitales Concertados 2012. Consejería de Salud y Bienestar Social**

**Una vez descartado lo imposible  
lo que queda,  
por improbable que parezca,  
debe ser la verdad.**

**Arthur C. Doyle.**



**CONJUNTO MÍNIMO BÁSICO DE DATOS**  
**Hospitalización**



JUNTA DE ANDALUCÍA