

LISTADO DE CALLES DE PALOMARES DEL RIO

Abedul, calleJ5	Guadaira, calleJ2-J2	Murillo, calleJ7
Alamo, calleJ5	Guadajoz, calleJ3	Nardos, calleF4
Alhelios, calleE6	Guadalbullón, calleJ4-K4	Nogal, calleJ5
Almetsilla, avenida deJ5-J6	Guadalén, calleJ3	Obispo Manuel González, calleI4-I5
Amapolas, calleE5-F4	Guadalete, calleJ3-J4	Olivo, calleJ5
Andalucía, calleH6	Guadalhorca, calleJ3	Osa Mayor, calleE4-D5
Andalucía, plaza deJ7	Guadalimar, calleJ3	Osa Menor, calleE4
Antonio Machado, calleJ6-J7	Guadalmedina, calleJ3-J4	Otoño, calleH6-I6
Aurora Boreal, calleD6-E6	Guadalmeilato, calleJ2	Pensamientos, avenida de losF3-F5
Ave del Paraiso, calleD5-E5	Guadalquivir, calleJ2	Pez Volador, calleD5-E5
Azahares, calleF3-F4	Guadiamar, calleJ2-I3	Primavera, calleH5-I5
Azucenas, calleG5	Guadiaro, calleJ3-J4	Rafael Alberti, calleG3
Bias Infante, calleI6	Guadiato, calleJ2	Razo de Ugena, calleG2-G3
Cervantes, calleI6-J6	Guastavo Adolfo Bécquer, calleG3-G4	Rosas, avenida de lasG5
Clavel, calleI6-I7	Hermanos Machado, calleG3-G4	San José, calleH6
Claveles, calleF5	Ignacio Gómez Millán, calleI6-I7	Servicio, calle deI6
Clavellinas, calleF4	Indiana (A), calleI5-I6	Travesía, calleI6
Colón, plaza deJ6	Indiana (C), calleK6	Tulipanes, calleG6
Coria, carretera deI6	Invierno, calleJ5	Urbanización Río Grande, calleC6-D6
Cortinales, calleI7-J7	Isla, calleG4-H6	Velázquez, calleI7
Cruz del Sur, calleE4-D5	Jazmines, calleG5	Velázquez, prolongación, calleH5
Cuatrocientos, calleJ5	Juan Ramón Jiménez, calleG4-G5	Verano, calleH5
Dalias, plaza de lasF5	Judío A, calleH5	Vía Láctea, calleE4
Encina, calleK5	Judío B, calleH5-I5	Vicente Aleixandre, calleG4
Escobana, calleH4-I4	Judío C, calleI5	Virgen de la Estrella, calleI7
Estrella del Mar, calleD5-E5	Lilas, plaza de lasJ5	Violetas, calleF5
Estrella Polar, calleE4-E5	Lucero del Alba, calleD6-E6	Virgen de la Paz, calleI6
Federico García Lorca, calleG3-G4	Luis Cernuda, calleG3	Virgen de los Reyes, calleI5-J5
Fernando Herrera, calleG4-G5	Luis de Góngora, calleG5-H5	Virgen del Amparo, calleH6
Gemil, calleI3-I3	Miramelindos, calleF4	Virgen del Rocío, calleI5-I6
Geranios, calleG4	Moreras, calle LasI7	Virgen del Rosario, calleI6
Gardenias, calleE5-F5		Zimnias, calleF4

DIRECCIONES DE INTERES DE PALOMARES DEL RIO

DEPENDENCIAS ADMINISTRATIVAS ORDEN PUBLICO Y SEGURIDAD	AUTOBUSES	CENTROS CULTURALES
AYUNTAMIENTO	AUTOBUSES PARADAS, DIRECC. A SEVILLA	POLIDEPORTIVO
Plaza Andalucía 5763012/5763300	Plaza de Andalucía	C/ Isla (Prolongación) 5763702
Fax 5763791	Ctra. Almetsilla	SALON DE ACTOS
POLICIA LOCAL	AUTOBUSES PARADAS, DIRECC. CORIA	C/ Murillo, 7
Plz. de Andalucía, 1 5763012	Avda. de Coria	CASA DE LA JUVENTUD
Fax 5763791	C/ Cervantes	C/ Iglesia, 5 5763426
JUZGADO DE PAZ	CENTROS SANITARIOS	OFICINAS BANCARIAS
AMBULATORIO	C/ Murillo, 9 5763193	CAJA DE AHORROS
C/ Iglesia, 5 5763012	RESIDENCIA DE ANCIANOS	C/ Iglesia, 36 5763048
AMBULANCIA	C/ Ignacio Gómez Millán 5766312	CAJA RURAL
BOMBEROS (DIPUTACION)	HOGAR DEL PENSIONISTA	C/ Iglesia, 23 5763793
..... 4228822	C/ Iglesia, 5 5763426	HOSTALES
SERVICIOS DE INTERES PUBLICO	CENTROS EDUCATIVOS	HOSTAL "LOS FRANCESES"
TAXIS	COLEGIO P. VICENTE ALEIXANDRE	Ctra. Almetsilla, s/n
..... 5763385	C/ Murillo, 37 5763481	
TRANVIAS SEVILLA		
C/ Velázquez s/n 5763174		

DATOS BASICOS DE PALOMARES DEL RIO

POBLACION DE DERECHO (1991) 2.510	Construcción 17,8%
Incremento de población 1991-1981 106,6%	Servicios 50,4%
Población menor de 15 años (1986) 29,2%	
Población mayor de 65 años (1986) 8,2%	RENTA PER CAPITA EN PTAS. CORRIENTES (1998)
 846.327
VIVIENDAS FAMILIARES (1991) 1.311	SUPERFICIE MUNICIPAL (Has.) 1.289
Incremento de viviendas 1991-1981 113,5%	
Principales 45,6%	PLANEAMIENTO
Secundarias 50,8%	Suelo Urbano (Has) 124,3
Desocupadas 3,6%	Suelo Apto para Urbanizar (Has) 59,0
POBLACION ACTIVA (1986) 542	Suelo No Urbanizable (Has) 1.105,7
Tasa de actividad 31,9%	Capacidad Residencial (Viv) 1.767
Tasa de paro 32,1%	USOS AGRARIOS (Has)
DISTRIBUCION DE LA POBLACION ACTIVA (1986)	Regadio 469
Agricultura 11,9%	Secano 728
Industria 19,9%	Bosque y matorral -

EDIFICIOS SINGULARES

1. Torre de Molino, Hacienda Casa Alegre
2. Hacienda de Ulloa
3. Torre mirador, Hacienda de San Rafael
4. Torre de molino, Hacienda de Santa María
5. Torre de molino, Hacienda El Molino
6. Torre de molino, Hacienda Casa Alegre
7. Hacienda Casa Alegre
8. Hacienda San Rafael
9. Hacienda San Rafael
10. Hacienda Santa María
11. Ayuntamiento
12. Iglesia Parroquial Ntra. Sra. de la Estrella

CARTOGRAFIA URBANA DEL AREA METROPOLITANA DE SEVILLA. ESCALA 1:6000



Es una publicación de la
JUNTA DE ANDALUCIA
Consejería de Obras Públicas y Transportes

DIRECCION GENERAL DE ORDENACION DEL TERRITORIO
DIRECCION GENERAL DE URBANISMO
EXCELENTISIMO AYUNTAMIENTO DE PALOMARES DEL RIO

Dirección: Gabinete Estudios Metropolitanos

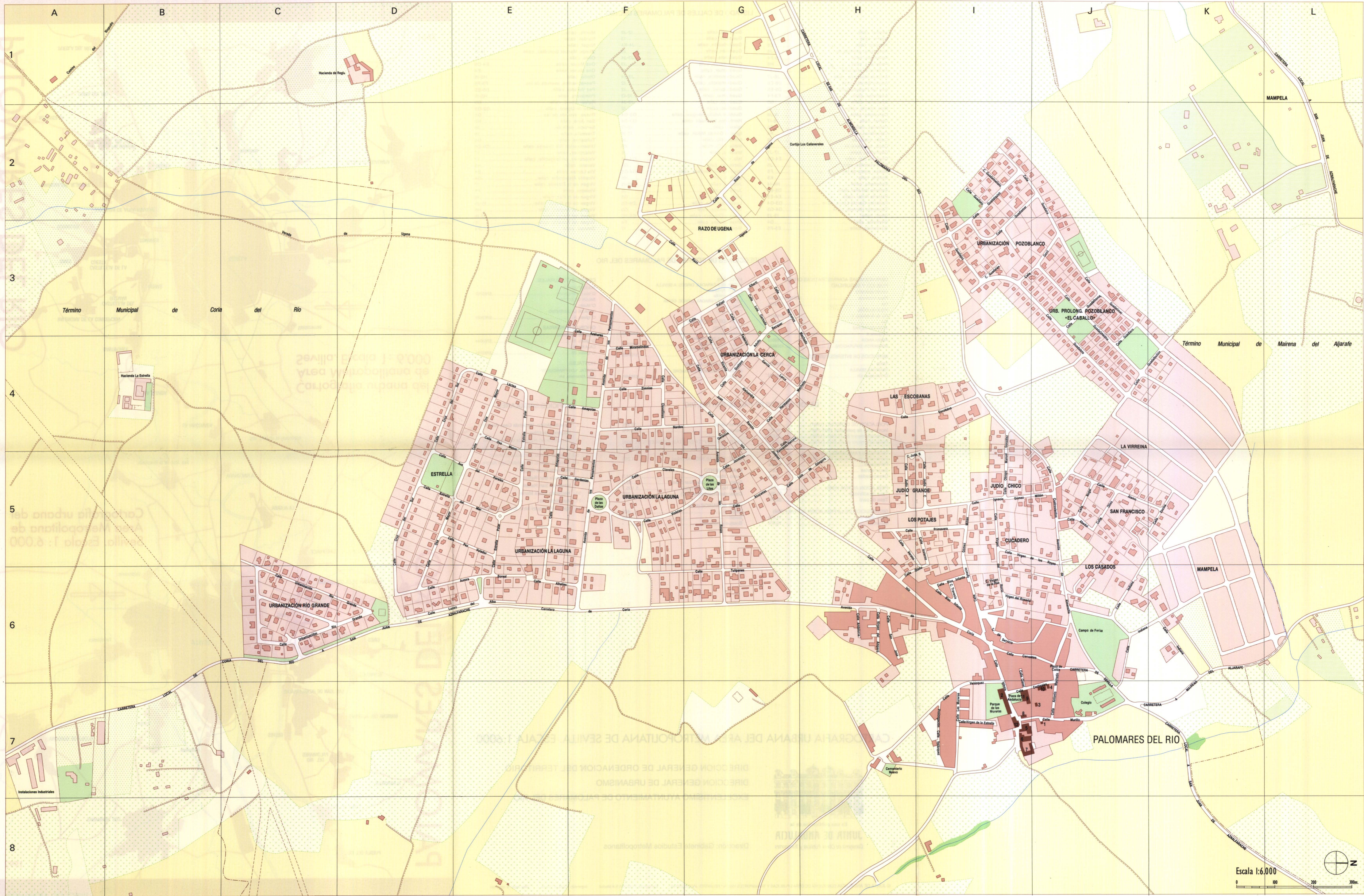

Escala 1:6.000



Término Municipal de Coria del Río

Término Municipal de Mairena del Aljarafe

DE PALOMARES DEL RÍO

Palomares del Río