

ESPACIO NATURAL DOÑANA

DOÑANA

PARQUE NACIONAL

PARQUE NATURAL

Doñana

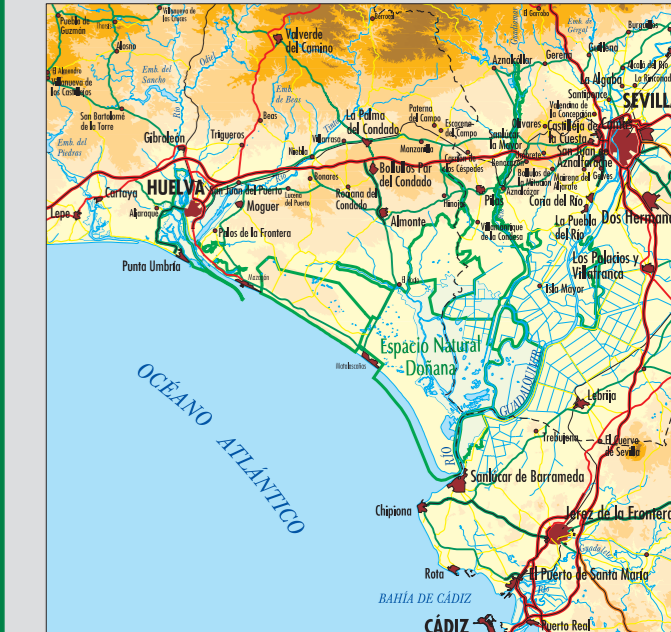
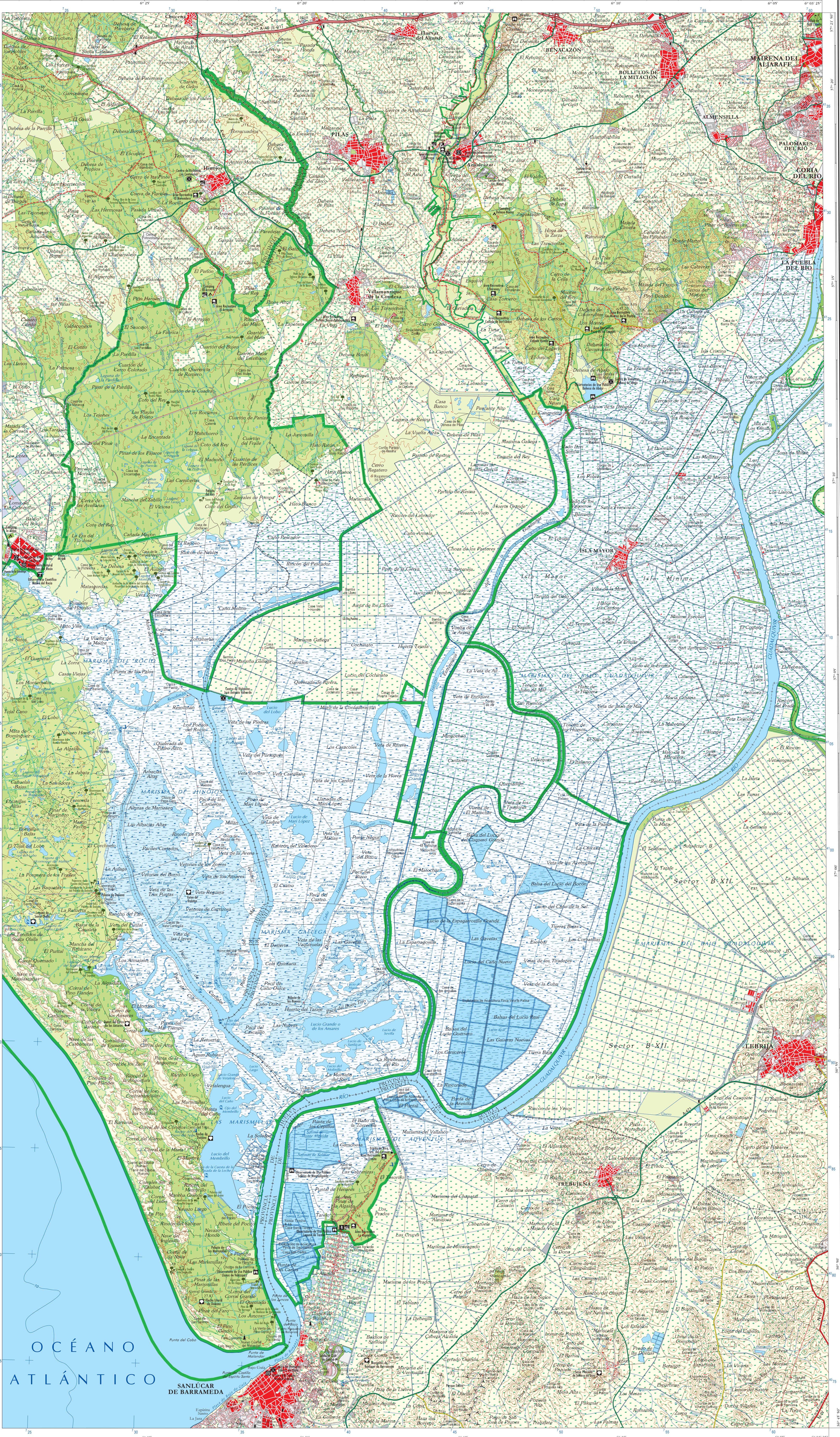

Dirección de Interés:

OFICINA DEL ESPACIO NATURAL DOÑANA C/ Sanja de 33, 1º planta 21720 - Isla Mayor (Huelva) Tel: 959 430 539	CENTRO ADMINISTRATIVO DEL ACCEDERIO ESPACIO NATURAL DOÑANA 21710 - Isla Mayor (Huelva) Tel: 959 430 623
OFICINA DEL PARQUE NATURAL DOÑANA Rta de Gata, 1/6 11400 - Sanlúcar de Barrameda (Cádiz) Tel: 956 300 922	CENTRO DE VISITANTES DEL ACCEDERIO Calle de la Cruz, 4 (El Rocio-Montemar) 21720 - Isla Mayor (Huelva) Tel: 959 430 549
CENTRO DE VISITANTES DE ALAJOLLA Calle de la Cruz, 4 (El Rocio-Montemar) 21720 - Isla Mayor (Huelva) Tel: 959 430 549	CENTRO DE VISITANTES JOSÉ ANTONIO VALVERDE Calle de la Cruz, 4 (El Rocio-Montemar) 21720 - Isla Mayor (Huelva) Tel: 959 430 549
CENTRO DE VISITANTES FÁBICA DE BIELO Calle de la Cruz, 4 (El Rocio-Montemar) 21720 - Isla Mayor (Huelva) Tel: 959 430 549	CENTRO DE VISITANTES LA BOCA Calle de la Cruz, 4 (El Rocio-Montemar) 21720 - Isla Mayor (Huelva) Tel: 959 430 549
CENTRO DE VISITANTES DEL GUADAMAR Calle de la Cruz, 4 (El Rocio-Montemar) 21720 - Isla Mayor (Huelva) Tel: 959 430 549	RESERVA NATURAL CONCERTADA LAGUNA DE LAS PALMAS Calle de la Cruz, 4 (El Rocio-Montemar) 21720 - Isla Mayor (Huelva) Tel: 959 430 549
CENTRO DE VISITANTES ANASTASIO SERRA Calle de la Cruz, 4 (El Rocio-Montemar) 21720 - Isla Mayor (Huelva) Tel: 959 430 549	PARQUE DOÑANA. COMPLEJO AMBIENTAL Calle de la Cruz, 4 (El Rocio-Montemar) 21720 - Isla Mayor (Huelva) Tel: 959 430 549

www.doñana.es

Base Cartográfica: Mapa Topográfico de Andalucía 1:10.000

Año de edición: 2011

CONSEJERÍA DE MEDIO AMBIENTE
CONSEJERÍA DE ECONOMÍA, INNOVACIÓN Y CIENCIA

DOÑANA
PARQUE NACIONAL
PARQUE NATURAL
Doñana

PARQUES NATURALES DE ANDALUCÍA

MAPA-GUÍA ESCALA 1:75.000

UNIÓN EUROPEA
Fondo Europeo de Desarrollo Regional

SIGNOS CONVENCIONALES

Toponimia Urbana	OTRAS POBLACIONES
Capital provincial	HUELVA
De 50.000 a 100.000 hab.	SANLÚCAR
De 25.000 a 50.000 hab.	MAIRENA
De 10.000 a 25.000 hab.	ALMONTE
De 5.000 a 10.000 hab.	TREBUJENA
De 2.000 a 5.000 hab.	Azalcázar
Correos	Mazagón
Autovía RICE	Baños, Almor, Peñoles
Autovía Intermunicipal	Montemar
RICE	Santa Carolina
Red Biotop Andalucía	Cádiz, Cádiz
Autovía RICE	Azalcázar
Autovía Intermunicipal	
RICE	
Red Biotop Andalucía	

USOS DEL SUELO		
Urbano	Monte de cultivos	Prado
Urbanizaciones	Vegetación de ribera	Vegetación escasa
Herbales secos	Coníferas	Cortados y gramíneas
Cultivos herbáceos	Mesocófilos	Saberes, cañabrava
Evolutivos	Naturalizado	Montañas
Playas, áreas y arroyos	Repoblaciones	Mediana inundable
Arroyos	Naturalizado	
Cultivos bajo plástico	Naturalizado	

Doñana: Escenario Natural

Doñana, una de las áreas naturales más valiosas del continente europeo, se extiende por más de 164.000 Ha de espacio protegido, donde coexisten unidades ambientales de gran diversidad como prados, dunas vivas y fosas, playas, marismas, complejos lagunares, cotos, zonas de transición, que sustentan la vida de multitud de especies de fauna y vegetación. En este escenario natural la acción conjunta de hombre y la naturaleza, junto con su situación geográfica entre dos continentes, sus condiciones climáticas, su origen, su evolución, su origen como factores determinantes para comprender la riqueza ecológica de sus pastos y su gran calidad de conservación.

El Parque Nacional de Doñana Doñana constituye una importante zona de invernada, de paso y de cría para numerosas especies de aves. En las distintas estaciones, pueden observarse en Doñana más de 300 especies diferentes de aves. Entre las aves que llegan a esta zona para reproducirse pueden citarse a la española, la garza imperial, la focha comadreja, la rubia, la canastera, la neoceta, etc. Existen, de igual modo, 33 especies de mamíferos como el gato, el cervo, el meloncillo, la marta, la gínta, el conejo... 12 especies de peces y 18 de reptiles.

Es además, uno de los últimos refugios de importantes especies faunísticas en peligro de extinción. Entre ellas destacan, sin duda, el ibex ibérico y el aguilón imperial, tesoros naturales que han encontrado en Doñana un refugio seguro para su supervivencia.

Entre los ecosistemas que conforman el variado mosaico ecológico del Parque Nacional de Doñana podemos diferenciar la playa, las dunas vivas, los cotos o áreas estabilizadas, la marisma y la zona de transición entre áreas y arroyos conocida localmente como la "Ver".

El Parque Nacional de Doñana Declarado en 1989, cubre una extensa región natural de gran valor ecológico, estrechamente unida al Parque Nacional de Doñana, con el que comparte ecosistemas. En el su sustrato parte de 11 términos municipales pertenecientes a tres provincias diferentes: Huelva, Sevilla y Cádiz. La fragmentación de su superficie, 53.709 Ha en cuatro sectores inconexos geográficamente, hace que este espacio privilegiado sea el único espacio natural de este tipo, con una superficie cercana a los 300.000 Ha en el territorio de España.

El Parque Nacional integra una gran diversidad de ecosistemas, en los que sin duda el agua juega un papel preponderante, marcando el carácter de cada uno de ellos y donde el hombre, desde muy antiguo, ha sido uno de los protagonistas principales en su configuración, manteniendo así hoy, proyectos de regeneración ecológica de gran envergadura.

La especie predominante de la masa forestal es el pino piñonero, acompañado de un matorral de brezos, juncos, lentiscos y zarzas. Entre la fauna el aguilón imperial y el ibex son las especies más representativas. Su situación geográfica privilegiada y la gran extensión de zonas marismas que alberga, suponen una importante implantación de las situaciones en el interior del Parque Nacional, facilitando la invernada y cría de multitud de aves acuáticas como la malva, la cresta roja, el cormorán y la gansa pecifera, o bien ser el hogar, el nido o el patio cochero, la avoceta, la cigüeñal, etc.

Este Parque presenta además importantes recursos de gran valor socioeconómico para la región, como los cultivos de regadío o harto platanos; las ganaderías bovina y caballar; las actividades cinegéticas y forestal; el marisqueo; la extracción de sal; cultivos marinos; corta de enea, etc. Algunos de sus productos han alcanzado fama internacional, es el caso de los vinos del Condado o la manzanilla de Sanlúcar. Destaca también la artesanía de Puebla del Río y Villamonte de la Condado.

En cuanto al medio físico cabe destacar la duna de El Asperillo, el rosario de lagunas de El Abajón y especialmente las grandes superficies de marisma transformada que engloba. El régimen hídrico y el estado de sus aguas son de vital importancia en este Espacio Natural Protegido, siendo además parte obligado de la empresa mayorista de los caudales que entran en el Parque Nacional de Doñana.

ESPACIO NATURAL DOÑANA



ESPACIOS NATURALES PROTEGIDOS



- 1.- Parque Nacional de Doñana
- 2.- Parque Natural de Doñana
- 3.- Zona de Protección del Mar Litoral
- 4.- Zona de Protección del Arroyo de la Rocina
- 5.- Paraje Natural Laguna de Palos y de las Madres
- 6.- Paraje Natural Estero de Domingo Rubio
- 7.- Paraje Natural Marismas del Odiel
- 8.- Paraje Protegido Corredor Verde del Guadamar
- 9.- Reserva Natural Concertada Dehesa de Abajo
- 10.- Reserva Natural Concertada Cañada de los Pajaros
- 11.- Parque Dunar
- 12.- Paraje Natural Brazo del Este