

PARQUE NATURAL MONTES DE MÁLAGA

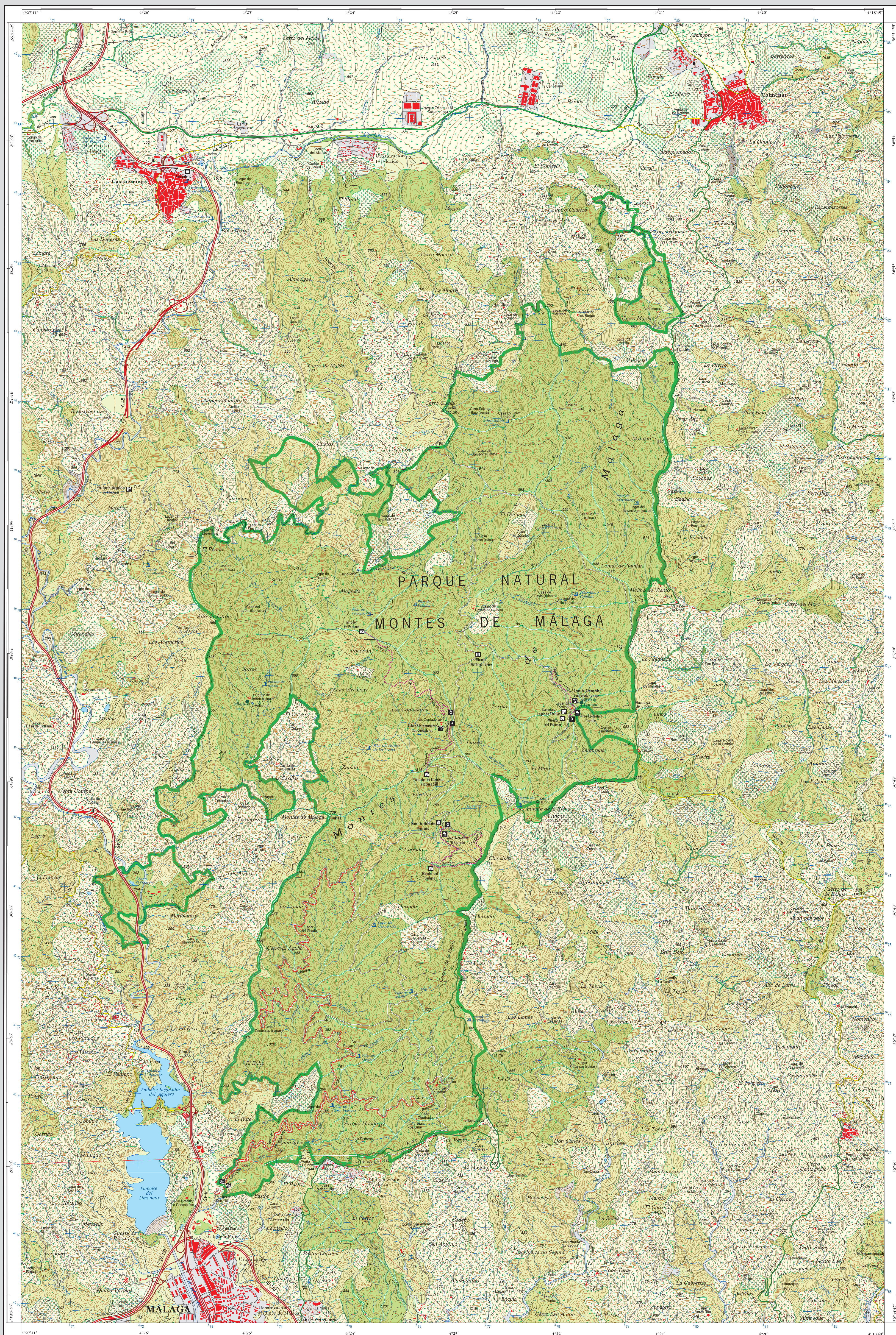

PARQUE NATURAL
Montes de
Málaga



Direcciones de Interés:
 OFICINA DEL PARQUE NATURAL
 CONSEJERÍA DE AGRICULTURA, PESCA Y
 MEDIO AMBIENTE
 DELEGACIÓN TERRITORIAL DE MÁLAGA
 C/ Ricardo Maza Peris, 1
 Edif. Suroeste, 1º, Sur, Pisos 3º y 4º
 29004-MÁLAGA
 Tlfno: 951 940850

ÁREA DE LA NATURALEZA LAS CANTORAS
 Monte Público "Consejo del Guadalema"
 MA-1000-04
 Tlfno: 952 110255
 infoconcejo@btelnet.com

ECONUSSO LAGAR DE TORRIJOS
 Cno. C-345 Málaga-Cadiz
 Málaga
 Tlfno: 951 042100

Email: parque.natural@juntadeandalucia.es
www.juntadeandalucia.es



Base Cartográfica:
 Mapa Topográfico de Andalucía 1:10.000
 Año de edición: 2012



Montes de
Málaga

PARQUES NATURALES DE ANDALUCÍA



MAPA-GUÍA ESCALA 1:25.000



SIGNOS CONVENCIONALES

Toponimia Urbana		OTRAS POBLACIONES	
ATENTAMIENTOS	MÁLAGA	Barrios	Ciudades
Cantidad poblada de 2.000 a 5.000 hab.	Colinas	Los Galmes	Cartes-La Tejada
Carreteras y otros infraestructuras de comunicación			
Autovía BIC	A-45	Road Principal	MA-1100
Road BIC	A-356	Other carreteras	Sendas
Road Complementario	A-7000	Plano	
Límites			
Parque Natural		Municipio	
Vías fluviales			
Ríos	Arroyos	Acueductos	
Signos especiales			
Monumento	Inicio de sendero	Lugar de interés etnológico	
Zona de campo controlado	Inicio de canal de abastecimiento	Alcaldía singular	
Área recreativa	Georrecurso	Senderos señalizados	
Económico	Área de naturaleza	Canal de abastecimiento	
Hotel de Montaña	Reserva arqueológica		
Otros signos especiales			
Monumental	Estación de servicio	Vertedro protegido	
Fuente	Cartelero	Límite de día festivo	

USOS DEL SUELO

Urbano	Vegetación de ribera	Monte de pino
Herbales en secano	Querciones	Monte de pino
Olivar	Coníferas	Vegetación escasa
Cebos linícolas	Monte de robledo	Centros
Montes de castaños	Monte de aliso	

El Parque Natural Montes de Málaga

El Parque Natural Montes de Málaga, localizado al norte de la ciudad de Málaga, abarca 4995 ha ubicadas, fundamentalmente, en el municipio de Málaga, y en menor medida, en los de Cabanillas y Colmenar. La totalidad de la mayor parte del terreno se publica contando únicamente con 167 has de carácter privado.

Declarado como parque natural en 1989, los antecedentes recientes del paisaje actual se remontan a las repoblaciones realizadas entre los años 30 y 50 del pasado siglo, fundamentalmente con pino carrasco (*Pinus halepensis*) en una porción importante de la cuenca del río Guadalmedina. Esta repoblación se realizó posteriormente a la construcción del Pantano del Agujero y al igual que este perseguía la protección de Málaga frente a las frecuentes y devastadoras avenidas del que los árboles denominaron "Río de la Ciudad".

Todo el parque se asienta sobre materiales pizarrosos que se entremezclan con filitas, graníticas y calizas albedas y presenta un relieve muy abrupto con un marcado desnivel que abarca desde los 90 m en Molinos de San Telmo a los 1.032 m, de la cima del Cerro de la Reina, siendo la pendiente media superior al 30% y presentando una red fluvial fuertemente encajada.

Climáticamente se caracteriza por la suavidad de las temperaturas, claramente influenciadas por la cercanía al mar, y por la fuerte sequía estival propia de los ambientes mediterráneos. La precipitación media se sitúa entre los 500 y los 700 mm, con máximos en los meses de noviembre y diciembre, destacando del régimen de precipitaciones su alta torrencialidad. La temperatura media anual oscila entre los 14 y 17,5°C con valores extremos de 3 y 30°C.

La vegetación dominante está constituida por masas de repoblación de pino carrasco que en amplios sectores está evolucionando hacia un bosque mixto con frondosas. Las encinas, en las zonas bajas, y medias y el alcornoque, en las altas, van recuperando el terreno que siglos de agricultura les hizo perder hasta casi desaparecer de este territorio. Hoy día la gestión forestal que se realiza favorece esta evolución natural hacia la vegetación que mejor se acomoda a las condiciones ecológicas de Montes de Málaga y que propicia mayores niveles de calidad paisajística y de biodiversidad.

Si bien no encontramos ninguna de las especies más emblemáticas de la fauna ibérica, si es posible observar una muestra representativa de la comunidad de vertebrados ligada a medios forestales mediterráneos. Especialmente destacable es la influencia, con una abundante presencia de rapaces forestales. El águila calabrera, pero sobre todo el águila calzada, cuenta con una densa población, siendo Montes de Málaga un excelente lugar para observar sus espectaculares vuelos en primavera y verano.

Del resto de fauna cabe mencionar la presencia del singular camaleón, reptil muy escaso en España, que únicamente encontramos en áreas costeras de Málaga, Cádiz, Huelva y Granada. Entre los mamíferos destacan la ardilla roja, introducida en el parque en la década de los 70, el abundante jabalí, en muchos casos híbrido con cerdo doméstico, y canchibros como la gata y la garduña. Entre las pocas especies de arácnidos presentes se encuentra la araña meridional y el ácaro patojo meridional, un endemismo de la península Ibérica. Por último, el único curso fluvial con fauna de peces es el Guadalmedina, que cruza una pequeña porción del espacio natural en la zona sur; destaca la colihuela, responsable de que este río esté incluido en la Red Natura 2000, inventario de espacios protegidos a escala de la Unión Europea.

El secular e intenso uso humano de este territorio se pone de manifiesto en las numerosas construcciones que aun hoy en día se sitúan en él, aunque muchas de ellas en estado de ruina. Destaca un tipo de edificación muy característica de esta comarca malagueña: el lugar. Se trata de una vivienda rural orientada a la producción de vino que vivió su apogeo en el siglo XIX, cuando el aprovechamiento predominante en la zona era el agrícola. Aunque existen numerosos ejemplos dispersados por todo el parque, el Lugar de Torrijos, convertido actualmente en ecoturismo representa un excelente ejemplo de esta tipología de vivienda, con todos sus dependencias: horno, molino, hogar y en general, todo el equipamiento necesario para desarrollar la actividad cotidiana.