

PARQUE NATURAL SIERRA DE GRAZALEMA

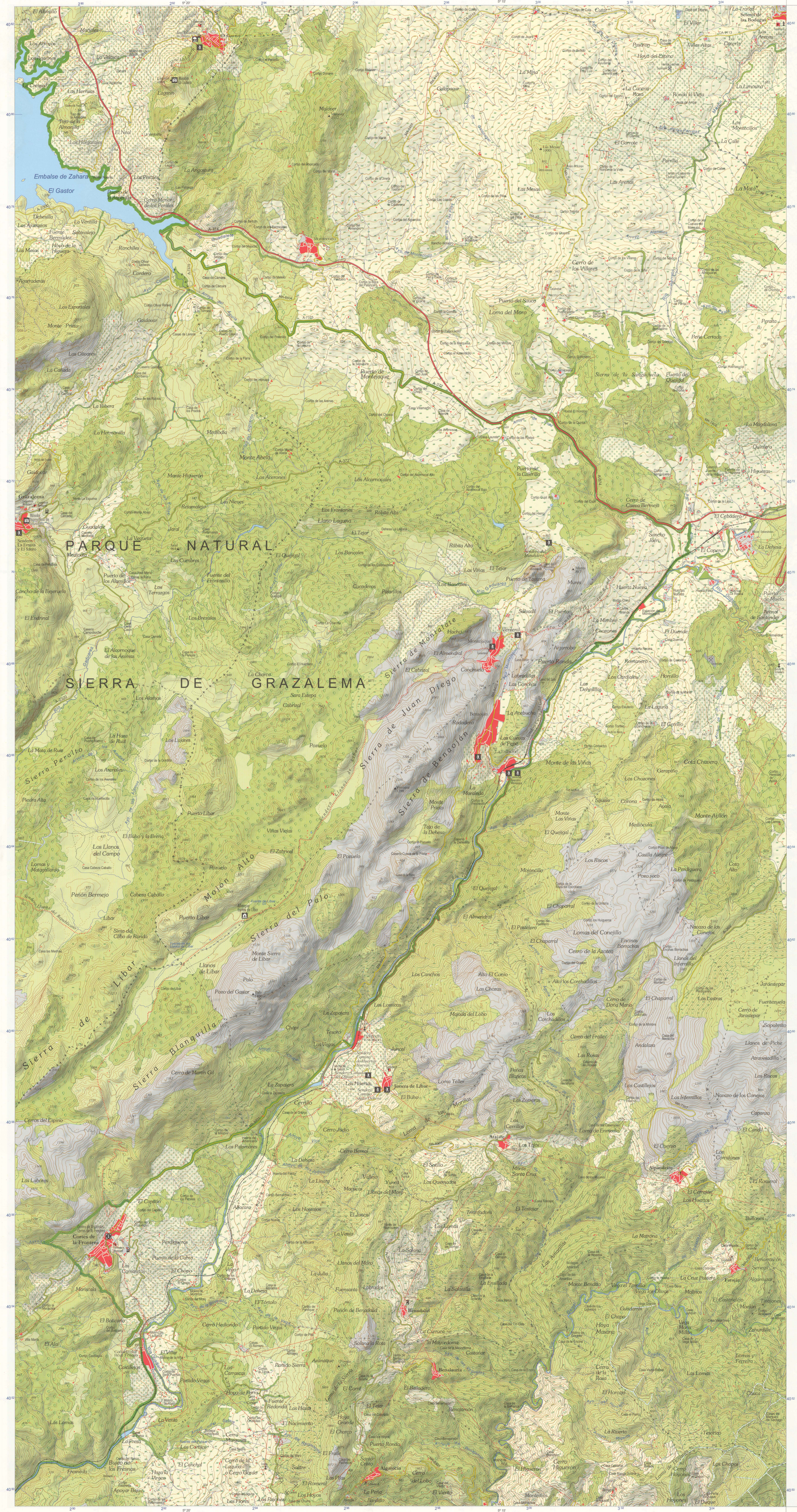

PARQUE NATURAL Sierra de Grazalema



Direcciones de interés

Consejería de Medio Ambiente. Junta de Andalucía
Avenida Manuel Simón 18, 50. Cas. San Sebastián
41013 SEVILLA Tfno. 955 00 34 00

Centro de Visitantes Cortes de la Frontera
Avenida de Benavente s/n
29380 Cortes de la Frontera (Málaga)
Tfno. 952 15 45 99

Delegación Provincial de Medio Ambiente de Cádiz
Plaza Anadol, s/n, 3º 11071 CADIZ
Tfno. 956 00 87 00 Fax: 956 00 87 02

Oficinas del Parque Natural:
- Junta de la Montaña s/n
11670 El Boque (Cádiz) Tfno. 956 71 60 63
- Casa de la Alameda
C/Alameda del Topo, s/n
29400 Ronda (Málaga) Tfno. 952 87 77 78

Centro de Visitantes El Boque
C/ Federico García Lorca s/n
11670 El Boque (Cádiz) Tfno. 956 72 70 29

Centro de Visitantes Cerros de la Frontera
Avenida de Benavente s/n
29380 Cortes de la Frontera (Málaga)
Tfno. 952 15 45 99

Punto de Información Cultura de la Sierra
Plaza de Zahara s/n, s/n
11688 Zahara de la Sierra (Cádiz)
Tfno. 956 12 31 14

Aula de la Interpretación del Paisaje de Zahara
C/ El Boque s/n, s/n
11660 Benavente (Cádiz)
Tfno. 956 72 59 50

Junta Benavente El Castillo
11670 El Boque (Cádiz)
Tfno. 956 71 61 34
www.juntadeandalucia.es

Mapa Topográfico de Andalucía Escala 1:50.000
Año de edición: 2005

Conselleria de Medio Ambiente
Conselleria de Obres Públics i Transportes
Institut de Cartografia de Catalunya

Sierra de Grazalema

PARQUES NATURALES DE ANDALUCÍA

MAPA-GUÍA ESCALA 1:35.000

Unión Europea
Fondo Europeo de Desarrollo Regional

SIGNOS CONVENCIONALES

Topografía Urbana	Ubrique	OTRAS POBLACIONES
APUNTAMIENTO De 10.000 a 20.000 hab. De 5.000 a 10.000 hab. De 2.000 a 5.000 hab. Menos de 2.000 hab.	Prado del Rey Cortes de la Frontera El Boque	Aldea, pedanía Borjas hasta 2.000 hab. Casas, cortijos Casas Compañías
Red viaria	Red ibérica Red intercomunal Red secundaria	Otros caminos y pistas Vía pecuniaria Numeración de caminos Vía ferrea
Límites	Municipal Provincial	Límite Parque Natural Sierra de Grazalema Cartografía
Red hidrográfica	Río Arroyo	Canal, acequia Fuentes, lagunas Embalses
Topografía	CURVAS DE NIVEL Mocho Ocho Depresión	COTAS Vertice geodésico otras cotes Otras cotes
Signos especiales	Oficina del Parque Natural y Centro de visitantes Punto de información pública al turista Aula de la naturaleza Ecomuseo Jardín botánico	Casa rural Albergue Compartimento público al turista Área recreativa Mirador Cercil cordonario Inicio de sendero Cercil cordonario Sendero señalizado Monumento natural
Otros elementos de interés	Castillo Goulierno	Ermita Cementerio Cueva Tendido eléctrico

USOS DEL SUELO

Matorral denso	Prado	Cañales	5,0
Cortijos	Natural disperso	Quercinos	10,0
Cañales herbáceos	Natural denso	Canchales	13,3
Olivar	Natural cultivado	Pinosque	15,0
Cañales herbáceos	Áreas de vegetación escaza y rojales	Matorral matorral	15,0
Matorral de cañales		Vegetación de ribera	

El Parque Natural Sierra de Grazalema se sitúa en el extremo suroccidental de la cordillera Bética, estando conformado por un macizo montañoso de carácter calizo, relieve escarpado y con una vegetación singular que lo convierte en una de las regiones más valiosas de Andalucía desde el punto de vista ecológico. Esta característica física son complementadas con una singular herencia cultural, donde el mantenimiento de antiguas costumbres y tradiciones, junto a una arquitectura muy particular, confiere a los pueblos de sus cumbres y laderas un carácter único y típicamente mediterráneo. Estos valores hicieron que fuera declarado Reserva de la Biosfera por la UNESCO en 1977 y Parque Natural por el Parlamento Andalúz en 1984.

Las 51.695 ha. del Parque Natural se extienden por parte de 14 municipios: Grazalema, Zahara de la Sierra, Villaluenga del Rosario, Benavente, Ubrique, El Boque, Prado del Rey, El Gastor y Algodrales de la provincia de Cádiz y Benaolán, Montejaque, Cortes de la Frontera, Jimera de Libar y Ronda en la provincia de Málaga.

Esta sierrita se levanta entre los 600 y 1.650 metros de altura, destacando el marcado carácter estructural y su agreste relieve, donde coexisten abruptos cañones de paredes casi verticales con depresiones cerradas producto de procesos de disolución de las rocas carbonatadas. Son especialmente importantes sus numerosas simas, destacando el Complejo Hundidero-Gato por su gran extensión y la cueva de la Pileta con sus importantes vestigios y pinturas prehistóricas.

Las características climáticas excepcionales, con un régimen pluviométrico donde se sobrepasa los 2.000 mm de media anual, permiten la existencia de una gran diversidad de formaciones vegetales típicamente mediterráneas: enanjos, alcornocales, quejigos, algarrobos, acobuchos... junto con importantes formaciones de bosques de galería asociados a los cursos permanentes de agua. Especialmente importante es la existencia en la Sierra del Pinar de la masa de pinar mejor conservada, siendo este árbol el más emblemático del Parque y una especie relicta de la época de las grandes glaciaciones. Gran parte de las especies presentes en el parque se encuentran representadas en el Jardín Botánico El Bosque. Entre la vegetación no arbórea se incluyen numerosos endemismos y razas vegetales como *Papaver rupifragum*, *Thymus arundinarius*, *Linaria platycalyx* y *Saxifraga reuteriana*.

La existencia de numerosos biotopos favorece la presencia de una fauna muy variada, tanto sedentaria como migratoria. Los grandes mamíferos están representados por la cabra montesa, el ciervo, el corzo y el gato montés. Entre las aves destacan por su tamaño y vuelo las distintas especies de rapaces presentes: las águilas perdicera y real, alimoche, halcón peregrino y las mayores colonias de buitres leonados de Europa, abundando también águilas calzadas y azorcas. Sus numerosas simas son, igualmente, refugio de importantes colonias de murciélagos, detectándose en el Complejo Hundidero-Gato más de 100.000 ejemplares en invernada.

Son abundantes los yacimientos arqueológicos destacando las cuevas de la Pileta y la del Gato, dolmenes como el del Gigante o el Moral en Ronda y megalópolis como la de Zahara, localizándose frecuentes vestigios de puentes y calzadas romanas, como el de los Palominos en Zahara y La Cañada de los Molinos en Grazalema.

