

Antequera



PLANO URBANO Escala 1:5.000

Antequera (Málaga)

La ciudad de Antequera, situada a una distancia de 48 km al Norte de la capital provincial, en plena comarca a la que da nombre, cuenta con 45.037 habitantes (2006) y un término municipal de 816,6 km². Su medio geográfico es estratégico, confluencia de caminos desde la antigüedad, entre los cuatro ciudades mayores de Andalucía.

Se confirma la presencia del hombre en esta comarca durante la Edad del Bronce, testigo de ello es el Conjunto Dolménico de Mengo, Viera y El Romeral. Del núcleo ibérico inicial, evolucionó a la Antikaria romana y posteriormente a la Medina Antequera árabe, perdurando su carácter fronterizo y su importancia defensiva hasta ser conquistada por el Infante Don Fernando a principios del siglo XV. A partir de entonces se desarrolla un gran crecimiento apoyado primero en la agricultura y después en las actividades artesanales y mercantiles, así como cultural y artístico, sin olvidarnos de una considerable actividad industrial especialmente la textilizadora. Por todo ello llegó a ser una de las ciudades más importantes de Andalucía, y es poseedora de un importantísimo patrimonio de arquitectura civil, palacios y casares, y religiosa, iglesias y conventos.

Es de destacar su participación en los inicios del andalucismo, pues aquí se redactó la Constitución Federal de 1822. Como reconocimiento se firmó el Pacto Autonómico de 1972 que condujo a la consecución de la Autonomía para Andalucía.

Actualmente Antequera tiene un gran atractivo turístico por su patrimonio histórico-cultural y medioambiental (Parque Natural de "El Torcal"). Aunque su economía ha estado y sigue estando basada en la agricultura y la ganadería, la industria y el sector servicios ha irrumpido con fuerza propiciando la concentración de actividades relativas a la logística, al transporte y a la distribución de mercancías.



Escala 1:400.000



Instituto de Cartografía de Andalucía

CONSEJERÍA DE VIVIENDA Y ORDENACIÓN DEL TERRITORIO INSTITUTO DE CARTOGRAFÍA DE ANDALUCÍA

Agenciamos el acceso la colaboración en la realización de productos cartográficos. Correo electrónico: info@icad.es

El Instituto de Cartografía de Andalucía tiene entre sus productos más destacados: Mapa Topográfico de Andalucía, 1:50.000

Mapa del Ciudad y Aglomeraciones Urbanas 1:5.000

Cartografía de Andalucía, 1:250.000

Para conocer más de los productos y servicios ofrecidos, www.juntadeandalucia.es/ordenacioneterritorio/cartografia

CALLES DE ANTEQUERA

Table listing street names and their corresponding grid coordinates (e.g., A, B, C, D, E, F, G, H, I, J, K, L, M, N, O, P, Q, R, S, T, U, V, W, X, Y, Z).

Table listing singular buildings (EDIFICIOS SINGULARES) and their corresponding grid coordinates.

Table listing various public services and facilities (e.g., schools, hospitals, parks) and their corresponding grid coordinates.

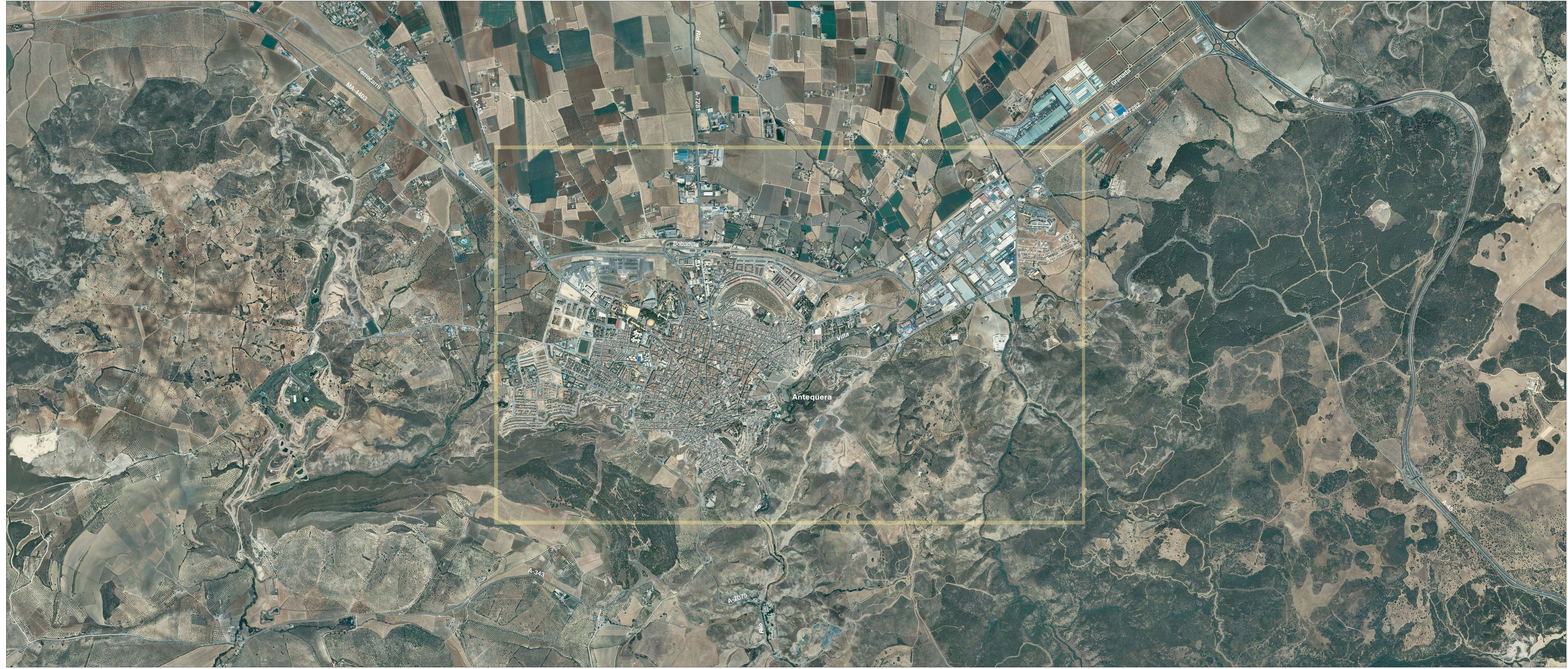

© 2007 Instituto de Cartografía de Andalucía, Cartografía Digital - 2007

# ANTEQUERA

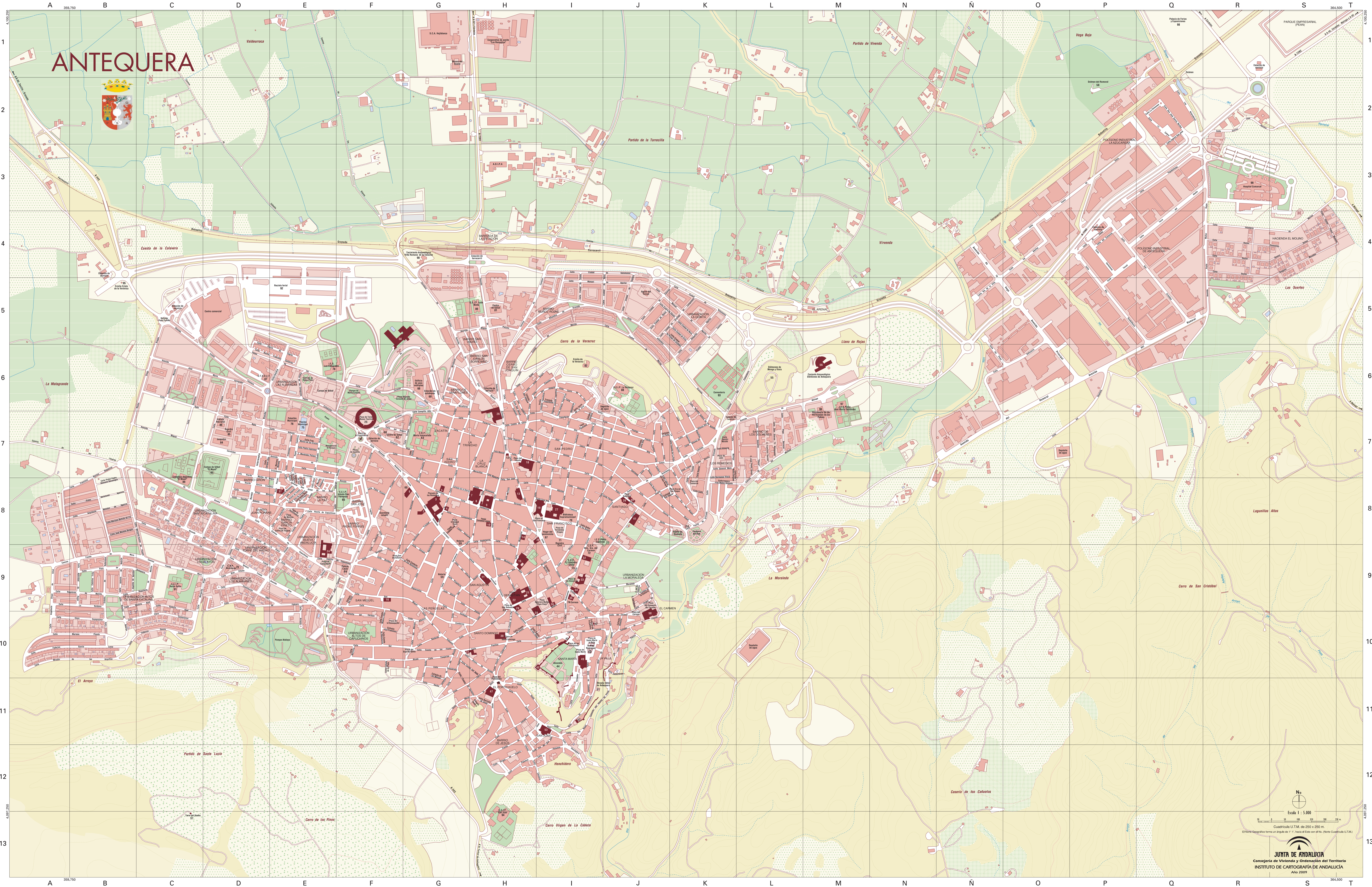

Scale 1 : 5.000  
Cuadrícula U.T.M. de 250 x 250 m.  
El Norte Geográfico forma un ángulo de 1° 11' hacia el Este con el No. (línea Cuadrícula U.T.M.)

**JUNTA DE ANDALUCÍA**  
Consejería de Vivienda y Ordenación del Territorio  
**INSTITUTO DE CARTOGRAFÍA DE ANDALUCÍA**  
Año 2009