

Cazorla

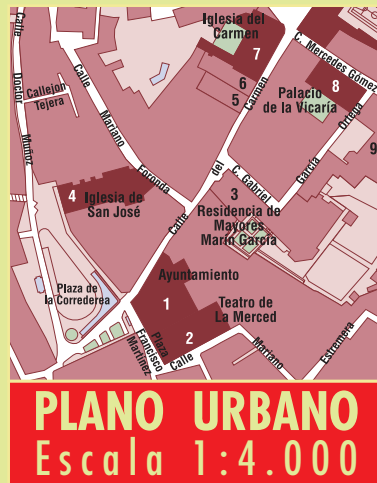

PLANO URBANO
Escala 1:4.000

Cazorla (Jaén)

La ciudad de **Cazorla**, situada a una distancia de 104 km al este de la capital provincial, en plena sierra a la que da nombre, cuenta con 8.132 habitantes (2007) y un término municipal de 303,3 km².

Se confirma la presencia del hombre en esta comarca al final del Neolítico, por los hallazgos de pinturas rupestres y otros enseres, en numerosas cuevas, que han entrado a formar parte del *arte rupestre levantino en el Arco Mediterráneo*, declarado por la UNESCO, *Patrimonio de la Humanidad*. Posteriormente es la cultura ibérica, la romana y por último el islam, quienes han dejado su huella en esta localidad.

Fernando III, el Santo, firmó en Salamanca en el año 1231, la donación a perpetuidad a *Santa María de Toledo*, de los territorios que, una vez conquistados, vienen a constituir el llamado *Adelantamiento de Cazorla*. Su dominio sobre estas tierras duró hasta 1811, cuando las Cortes de Cádiz abolieron la jurisdicción civil de la Mitra de Toledo, aunque en lo referente al poder eclesiástico seguiría dependiendo de este arzobispado hasta 1954.

Cazorla es la entrada principal por la que se accede al *Parque Natural de las Sierras de Cazorla, Segura y las Villas*, el mayor espacio protegido de España, laberinto orográfico de valles, calares, tajos, etc., de gran importancia hidrológica, botánica, faunística, cinegética y paisajística. Además de sus valores naturales, posee un gran patrimonio monumental lo que la convierte en un centro de atracción turística. Precisamente en la actividad turística y, de manera especial, en la agraria es donde se apoya la economía de este municipio, siendo obligado destacar la calidad de su aceite de oliva.

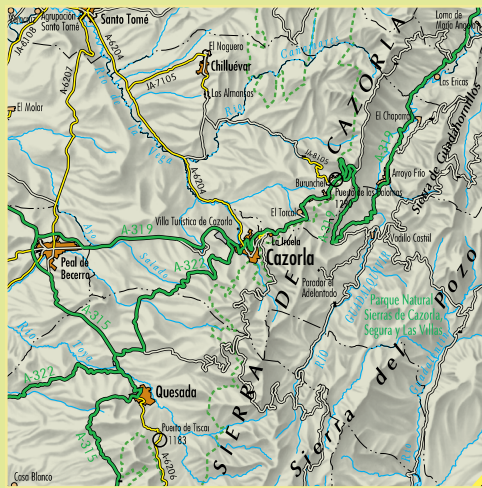

Escala 1:400.000

© JUNTA DE ANDALUCÍA.
CONSEJERÍA DE VIVIENDA Y ORDENACIÓN DEL TERRITORIO.
INSTITUTO DE CARTOGRAFÍA DE ANDALUCÍA.

Digitalización y fotomecánica:
RUGOMA, S.L.

Impresión:
ESCAÑÓN, IMPRESORES
Nº de registro: JAVO/CA-08-2008
ISBN: 978-84-8095-501-0
Depósito Legal: SE-6820-2008

Agradecemos al usuario la colaboración en la
localización de posibles errores u omisiones.
Correo electrónico: cartografia@juntadeandalucia.es
Fax: 955057603

Instituto de Cartografía de Andalucía

CALLES DE CAZORLA

A		
Aibar, calle	E-6
Alcalde Cesáreo Plaza, calle	B-7
Alcalde Jorquera de la Hoz, calle	B-6/B-7
Alcaldesa Emilia Higuera, calle	C-7
Aligüestres, plaza de los	C-5
Amigo Rodríguez de la Fuente, calle del	D-6
Andalucía, plaza de	C-7
Ángel, camino del	E-10/E-9

B		
Bahondillo, calle	C-8
Balcón del Pintor Zabaleta	D-8

C		
Cantarranas, calle	D-6
Caravaca, calle	D-6
Carmen, calle del	D-8/D-7
Castillo, calle	E-9
Cementerio, camino del	D-2
Chime, callejón	E-8
Clara Campoamor, calle	B-7/B-6
Collazos, calle	E-9/F-9/F-8
Constitución, plaza de la	D-7
Consuelo Mendieta, placeta de	C-8/D-8
Corte, callejón de la	D-7
Corredera, plaza de la	D-8
Cronista Lorenzo Polaino Ortega, av.	C-7/D-7
Cronista Medardo Lainez, calle	D-8/D-9
Cruz de Orea, calle	B-6/C-8
Cruz del Río, calle	C-8

D		
Diputado Juan Lozano, calle	C-7
Divina Pastora, calle	C-8
Doctor Agustín Salcedo, calle	D-6/E-6
Doctor Muñoz, calle	D-7

E		
Encina, calle de la	C-3/D-3
Enebro, calle del	C-3
Ensayista Arcadio Martínez, calle	B-7
Escalerillas, calle	D-8
Esparterías, calle	B-5/C-5

F		
Fidel, callejón de	D-9
Francisco Martínez, plaza	D-8
Fresno, calle del	C-3
Fuente de la Peña, calle	D-9
Fuente de Maleno, calle	E-7
Fuente Nueva, calle	E-8

G		
Gabriel García Ortega, calle	D-8/E-7
Gallea, calle	B-5
Gómez Calderón, calle	D-8
Guadalquivir, avenida del	B-5/B-4/C-4

H		
Herrería, callejón	E-8
Herrón, calle del	E-7
Herrón, travesía del	E-7
Hilario Marco, calle	C-5/C-6/D-6
Hoz Alta, calle de la	E-10
Hoz, calle de la	E-9
Hoz, travesía de la	E-10
Huerta de Santa Lucía, calle	B-5
Huerta del Registrador, calle	C-4/C-5

I		
Ingeniero Enrique Mackay, calle	E-6
Ingeniero Estanislao de Simón, calle	E-6

J		
Jaime Cebrián, calle	C-4
José Salcedo Cano, calle	E-8/E-9
Juan Domingo, calle	D-7
Juan Domingo, travesía	D-7
Juan Tamayo Foronda "El Cheta", calle	E-8
Juana Martos Nieto, calle	D-4/D-3

L		
La Iruela, camino de	E-5/F-4
La Glorieta, calle	D-10/D-9

La Pedrosa, calle	D-4/D-5
Las Flores, calle	E-6/E-7
Llana, calle	E-7
Llera, calle	E-8/E-9
Los Arcos, calle	D-9
Los Trancos, calle	E-8/E-9
Luz, calle de la	D-9/E-9
Luz, camino de la	A-9/D-9
Luz, travesía de la	D-9

M		
Madrigal, calle	E-7
Madrigal, travesía	E-6/E-7
Maestra Angeles Lorente, calle	B-6/C-6
Maestro Alfredo Benavente, calle	E-3
Maestro Francisco Yuste, calle	C-6
Maestro José Luis Amador, calle	C-7
Maestro Miguel Salas Caballero, calle	B-6
Magistrado Juan Antonio Linares, calle	E-7
Magistrado Ruiz Rico, calle	B-6
Manrique, camino de	C-1/C-2
Manuel Muro, calle	D-8
Mariano Estremera, calle	D-8/E-8
Mariano Foronda, calle	D-7
Mariano Segura, calle	D-5
Martínez Falero, calle	C-5/D-4
Matea, calle de la	C-8/D-9
Mauricio Martínez, plaza	E-7
Médico Abraham García, calle	B-7/B-6
Médico Manuel Ruiz Hueso, calle	D-4/D-3
Mercedes Gómez, calle	E-7
Moreno Tallada, calle	D-5/D-6

N		
Narra, calle de La	B-5/C-5
Nazaret, calle	B-4
Negrillo, calle	D-4/C-3
Nubla, calle de la	D-8
Nubla, callejón de la	D-8
Nueva, calle	C-8/D-8

P		
Palmeras, calle	B-4/C-4
Parque Natural, avenida del	E-3
Peñón del Gallo, calle	D-6/D-5
Peña del Rey, calle	E-9
Pileta, calle de la	E-7/E-6
Pileta, travesía de la	E-6/E-7
Pileta, callejón de la	E-7/F-6
Poeta Antonio Machado, calle	C-6/C-7
Postoles, calle de los	E-6
Prof. José Antonio Valverde, paseo	F-9/F-10
Profesor Lainez Alcalá, calle	C-3/C-4
Profesor Lainez Alcalá, travesía	C-4

R		
Río, callejón del	E-9
Río Cerezuelo, calle	C-8/C-7
Roble, calle del	D-3

S		
San Agustín, calle	E-8/F-8
San Antón, calle	D-6/E-6
San Antón, callejón	D-7
San Antón, travesía	D-6/D-7
San Blas, calle	D-6
San Francisco, calle	C-8/D-8
San Isicío, calle	D-5/E-6
San Isicío, camino de	A-9/B-9/E-9
San José, calle	C-4/C-3
San Juan, calle	E-7
Sandoval, calle	D-8
Santa Ana, calle	C-4/C-3
Santa María, callejón	E-9
Santa María, plaza de	E-9
Santa Rita, calle	C-3
Santa Rita, travesía	C-4
Santo Cristo, paseo del	C-5/C-6
Santo Tomás, carretera de	B-5/B-6
Siete Fuentes, calle de las	D-9
Solar Bajo, calle	E-8
Solar, travesía del	E-8
Solar, carril del	F-8/F-9
Solar, paseo del	E-8/F-8
Solarillo, calle	D-9

Sombra, calle de la	C-4
Sombra, callejón de la	B-4/C-4

T		
Tejares Altos, calle	D-6
Tejares Bajos, calle	B-5/C-5
Tejares Bajos, travesía	B-5/C-5
Tejera, callejón	D-7
Tejerina, calle	D-7
Tenerías, calle	D-9
Tercia, callejón de la	D-8
Toril, callejón del	E-9
Torre Baja, calle	E-8
Torre, calle de la	E-8

Torre, travesía de la	E-8
Tramaya, camino viejo de	C-3

V		
Virgen de la Cabeza, calle	E-5/E-6
Virgen de Montesión, calle	C-7
Virgen de Tiscar, calle	D-6
Virgen Macarena, calle	B-5

X		
Ximénez de Rada, avenida	D-4/D-5/E-6

Y		
Yeserías, calle	C-5/B-5

EDIFICIOS SINGULARES

1.- Ayuntamiento. Antiguo Convento de la Merced (s. XVI)	D-8
2.- Teatro de la Merced. Antigua Iglesia de la Merced (s. XVI)	D-8
3.- Residencia de Mayores "Marín García"	D-8
4.- Iglesia de San José. Parroquia de Santa María (s. XVII)	D-8
5.- Conservatorio Elemental de Música "Maestro Paterna"	D-7
6.- Servicio Andaluz de Empleo (SAE). Oficina Comarcal Agraria (OCA). Asociación Comarcal de Empresarios de Cazorla (ACEC)	D-7
7.- Iglesia del Carmen (s. XVIII)	D-7
8.- Iglesia de San Francisco (s. XVII)	D-8
9.- Palacio de la Vicaría (s. XVII)	E-7
10.- Centro de Educación Permanente	E-7
11.- Juzgados	E-7
12.- Centro de Asuntos Sociales y Oficina de Información a la Mujer	E-7
13.- Albergue Juvenil. Antiguo Convento San Juan de la Penitenciaría (s. XVI)	E-7
14.- Mercado de Abastos	D-7
15.- Oficina Municipal de Información al Consumidor (OMIC)	D-7
16.- Centro Temático de Especies Amenazadas	E-9
17.- Antiguas Casas Consistoriales	E-9
18.- Servicio de Gestión y Recaudación Tributaria	C-7
19.- Hogar del Jubilado	D-7
20.- Fuente de las Cadenas (s. XVI)	E-9
21.- Casa de los Clérigos (s. XVII)	E-9
22.- Notaría	C-7
23.- Iglesia de Santa María, ruinas (s. XVI?)	E-9
24.- Casa de las Siete Fuentes	D-9
25.- Palacio de las Cadenas. Jardines y Cámara de los Marqueses de Camarasa (ss. XVI - XIX)	D-6
26.- Centro temático "Froncosa Naturaleza"	E-9
27.- Centro temático hidráulico "Los Molinos del Río Cerezuelo"	E-9
28.- Piscina Municipal Cubierta	C-7
29.- Castillo de la Yedra o de las Cuatro Esquinas (s. XII). Museo de Artes y Costumbres Populares del Alto Guadalquivir	D-10
30.- Cruz Roja y Protección Civil	E-6
31.- Instituto de Enseñanza Secundaria "Castillo de la Yedra"	C-7
32.- Colegio de Educación Infantil y Primaria "San Isicío"	C-6
33.- Guardia Civil	B-7
34.- Villa Turística de Cazorla	B-9
35.- Oficina de Turismo	C-6
36.- Casa de la Cultura	C-6
37.- Centro de Atención e Información de la Seguridad Social (CAISS)	B-6
38.- Complejo Asistencial de gravemente afectados "María Mackay"	B-7
39.- Ermita de San Isicío	B-10
40.- Oficina del Parque Natural de Cazorla, Segura y las Villas	C-5
41.- Tanatorio "Nuestra Señora del Carmen"	D-5
42.- Polideportivo cubierto "Alcalde José Jorquera de la Hoz"	B-6
43.- Apeadero de Autobuses	C-5
44.- Ermita de San Miguel Arcángel y San José Obrero	F-11
46.- Ermita de la Virgen de la Cabeza	G-5
45.- Correos	C-4
47.- Plaza de Toros	C-4
48.- Colegio de Educación Infantil y Primaria "Virgen de la Cabeza"	C-4
49.- Archivo Histórico de Cazorla	C-4
50.- Punto de Información Turística	C-4
51.- Centro de Salud "Salcedo Cano". Urgencias	E-4
52.- Capilla de San José	C-4
53.- Registro de la Propiedad	B-3
54.- Tanatorio y crematorio "Cristo del Consuelo"	D-2
55.- Cementerio	C-2



FUENTE: Instituto de Cartografía de Andalucía. Ortofotografía Digital - 2007

Escala 1:15.000



JUNTA DE ANDALUCÍA

CAZORLA

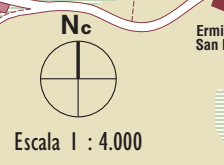
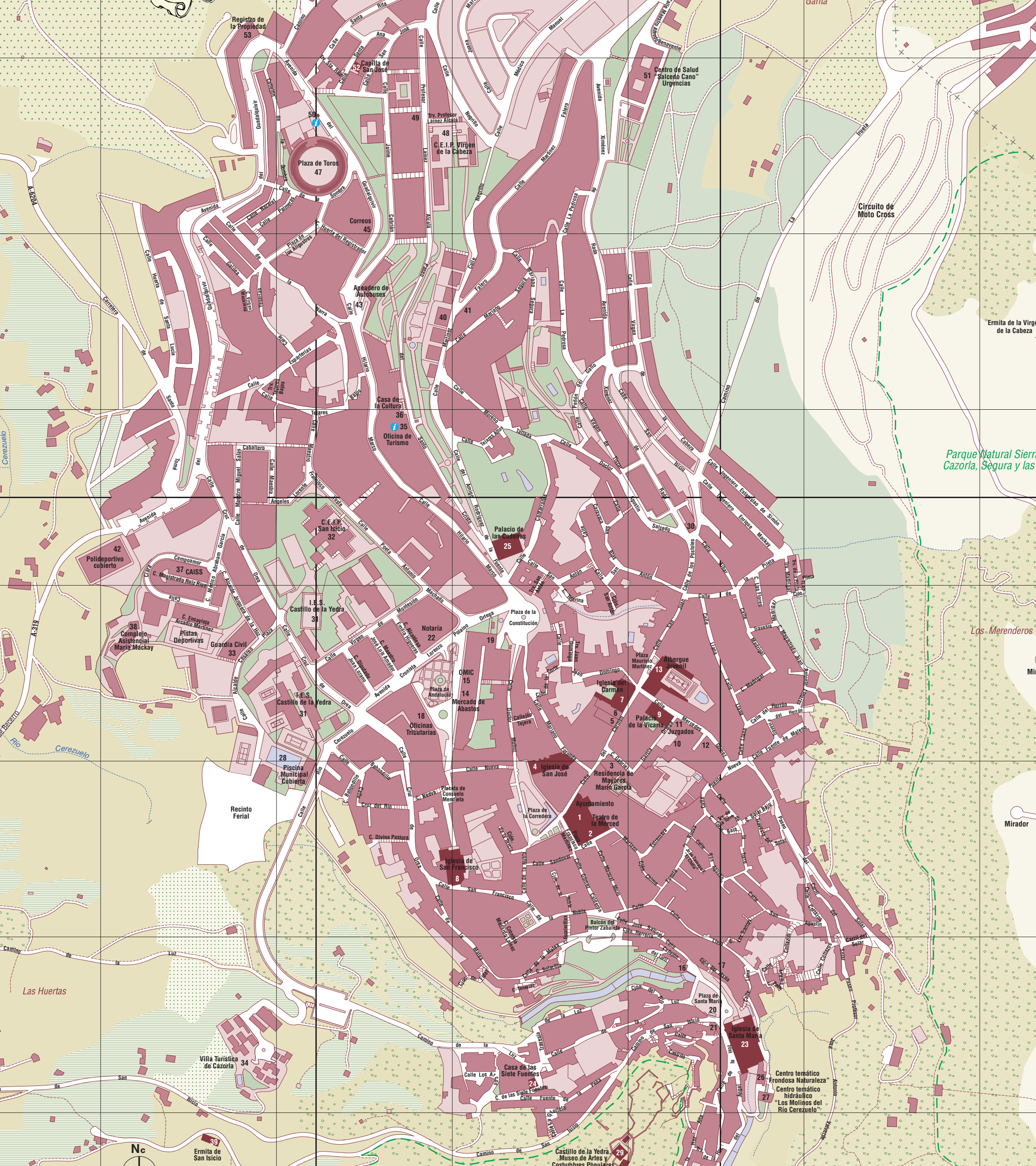

Escala 1 : 4.000
Cuadrícula U.T.M. de 200 x 200 m.
El Norte Geográfico forma un ángulo de 0°0' con el Nc. (Norte Cuadrícula U.T.M.)

JUNTA DE ANDALUCÍA
Consejería de Vivienda y Ordenación del Territorio
INSTITUTO DE CARTOGRAFÍA DE ANDALUCÍA
Año 2008

A 499.400 B C D E F 500.400 G

1 4.197.400 2 3 4 5 6 7 8 9 10 4.195.600 11