

# Huércal-Overa



PLANO URBANO  
Escala 1:5.000

## CALLES DE HUÉRCAL-OVERA

<b>A</b>	Abeto, calle ..... G-5	Alameda, paseo de la ..... D-7/E-9	Alameda, prolongación paseo de la ..... C-6/D-6	Alameda, travesía de la ..... D-7/E-6	Alamo, calle ..... G-4	Alcauzón, camino del ..... G-10/H-10	Alicerías, calle ..... F-12	Algeciras, calle ..... H-7	Ahóndiga, calle ..... F-11	Almajalejo a Huércal-Overa, camino de ..... A-4	Almanzora, calle ..... E-13/F-13	Almendro, calle ..... G-4	Almería, calle ..... C-6/D-10	Amanecer, calle ..... H-6	América, calle ..... G-9	Ancha, calle ..... E-9/E-12	Andalucía, calle ..... E-11	Angustias, calle ..... E-10/F-10	Antequera, calle ..... D-7	Antonio Beltrán, calle ..... F-10/G-10	Apolo, calle ..... E-11	Arco, calle ..... F-10/F-11	Argentina, calle ..... G-12	Armeros, calle ..... F-12	Azor, calle ..... A-4/B-4
<b>B</b>	Balcones, calle ..... F-9	Baleares, calle ..... E-11	Balsa de Arriba, calle ..... F-8/F-9	Baza, calle ..... F-6	Bolívia, calle ..... G-12	Burgos, calle ..... K-3																			
<b>C</b>	Cádiz, calle ..... D-9	Calvario, calle ..... F-12	Calvario, paseo del ..... F-12/F-13	Canarias, calle ..... E-11	Canario, calle ..... B-5	Cantón Checa, calle ..... F-9	Caño, calle ..... G-11	Cametara, calle ..... G-10/G-11																	
<b>Carri, calle ..... F-9/F-11</b>	Carros, calle ..... F-11	Castilla, avenida ..... K-2	Castillo, calle ..... G-11	Centro, calle ..... E-10/F-11	Cercado, calle ..... E-9	Cerezuela, calle ..... F-12	Cerezuela, Travesía ..... F-12	Ceuta, calle ..... D-7	Chile, calle ..... G-12	Ciprés, calle ..... F-9	Ciudad Real, calle ..... K-2	Cocones, camino de los ..... F-2/F-6	Colombia, calle ..... F-10	Colón, calle ..... G-9	Constitución, plaza de la ..... F-10	Córdoba, calle ..... D-9/D-9	Coruña, calle La ..... J-2	Cuenca, calle ..... K-1	Cuesta, calle ..... G-11	Cura Valera, calle del ..... E-13/F-10	Cura Valera, plaza del ..... F-10				
<b>D</b>	Doctor Barbacid, calle ..... F-7/F-8	Doctor Baraque, calle ..... F-7/F-8	Doctor Castroviejo, calle ..... F-7/F-8	Doctor Fleming, calle ..... F-7/G-7	Doctor Fuster, calle ..... F-7/F-8	Doctor Gil Vernet, calle ..... F-7	Doctor Grande Cován, calle ..... G-7/G-8	Doctor Jiménez Díaz, calle ..... G-7/G-8	Doctor Martorell, calle ..... G-7/G-8	Doctor Pasteur, calle ..... F-8/G-8	Doctor Puigvert, calle ..... G-7/G-8	Doctor Severo Ochoa, calle ..... F-8/G-8	Doctor Trueta, calle ..... F-7/F-8	Doctor Virgili, calle ..... G-8	Doctora Ana Parra, avenida ..... E-6/F-5	Duero, calle ..... E-12/F-12	Duque de Ahumada, plaza ..... E-9								
<b>E</b>	Ebro, calle ..... E-12/F-12	Equador, calle ..... G-12	Enrique García, calle ..... F-11	Era, calle ..... F-11	Esparto, calle ..... E-9/E-10	Estación, calle ..... E-10/E-11	Estación, carretera ..... C-6/E-9	Estrecha, calle ..... G-11	Estrella, calle ..... F-11/G-11																
<b>F</b>	Faisán, calle ..... A-6	Fresno, calle ..... G-4	Fuengirola, calle ..... G-6	Fuente, calle ..... G-5/G-7																					
<b>G</b>	Galicia, calle ..... E-12	Ganado, calle ..... E-10	Gavilán, calle ..... A-5/B-5	Gaviota, calle ..... B-4/B-5	General Fontela, calle ..... E-9/F-9	General Fontela, calle prolongación ..... F-9	Genil, calle ..... F-13	Gobernador, plaza del ..... G-10	Golondrina, calle ..... A-4/B-4	Goya, calle ..... F-8	Gran Capitán, calle ..... G-8/G-9	Granada, calle ..... E-11/G-11	Granero Nuevo, calle ..... G-11/G-12	Granero Viejo, calle ..... G-12	Greco, calle El ..... F-8	Gregorio Marañón, calle ..... F-7/G-7	Guadalajara, calle ..... K-2	Guadalquivir, calle ..... F-12	Guadiana, calle ..... F-13	Guadix, calle ..... F-6/G-6	Guillermo Reyna, avenida ..... F-10/G-6				
<b>H</b>	Hernán Cortés, calle ..... G-9	Hospital, calle ..... G-11	Huelva, calle ..... D-9/H-9	Huércal-Overa a Urcal, camino de ..... H-3/H-4																					
<b>I</b>	Icar, calle ..... E-13/G-13																								
<b>J</b>	Jaén, calle ..... D-8	Jardín, calle del ..... G-4/G-5	Jerez de la Frontera, calle ..... F-6/G-6	Jigueros, calle ..... A-5/A-6	Juan de Austria, calle ..... G-8/G-9	Juan Ramón Jiménez, calle ..... F-9/F-10	Juan XXIII, calle ..... E-9																		
<b>K</b>	K2																								
<b>L</b>	León, calle ..... K-2	Linares, calle ..... F-6	Linares, calle La ..... H-6/H-7	Lugo, calle ..... J-2	Luna, calle ..... F-11																				
<b>M</b>	Magalanes, calle ..... G-8/G-9	Málaga, calle ..... D-9/E-9	Marbella, calle ..... G-6	Marta, calle ..... E-11	Mayor, calle ..... G-11	Mayor, plaza ..... F-9	Mediodía, calle ..... F-10/F-12	Melchor Ballesta, calle ..... F-11/F-13	Melilla, calle ..... D-7	Mercado, calle ..... E-9/G-9	Mesón, plaza ..... G-10	Miguel Servet, calle ..... F-7	Miño, calle ..... E-13/F-13	Mirador, calle ..... F-9	Miró, calle ..... A-5	Milagro, pasaje ..... F-10	Molino, calle ..... F-10	Monjas, calle ..... F-10/G-10	Monjas, callejón ..... F-10	Montilla, calle ..... G-6	Murcia, calle ..... D-8				
<b>N</b>	Naranjos, calle ..... G-4																								
<b>O</b>	Olivos, calle de los ..... G-5	Orense, calle ..... J-2	Osuna, calle ..... C-7																						
<b>P</b>	Palencia, calle ..... K-2	Palma, calle ..... F-11/G-11	Palmera, calle ..... F-12	Palmeras, calle de las ..... G-5/H-5	Paloma, calle ..... B-5	Paradores, calle ..... F-11/G-11	Parais, camino de ..... D-13/E-13	Parais, paseo de ..... E-12	Parra, calle ..... E-10	Pedro Mená Mula, calle ..... F-8/G-8	Peral, calle El ..... G-5/H-5	Perú, calle ..... G-13	Pinos, calle Los ..... G-4	Pintor Jesús de Perceval, calle ..... F-9/G-8	Pintor Velázquez, calle ..... F-9	Pizarro, calle ..... G-8	Plaza, calle ..... G-11	Poeta Vilaspesa, calle ..... E-9	Pontevedra, calle ..... J-2/3	Posadas, calle ..... F-10	Pozanco, camino El ..... H-8/H-9				
<b>R</b>	Riales, calle ..... C-6/D-6	Rambla, calle ..... G-4/H-4	Ramón y Cajal, calle ..... F-9/F-10	Riejas, calle ..... F-9	Retama, calle ..... G-6	Ronda, calle ..... F-6	Rosales, calle Los ..... G-4	Ruiseñor, calle ..... A-5																	
<b>S</b>	Salamanca, calle ..... K-2	Salud, calle ..... G-11	San Antonio, calle ..... G-11	San Fulgencio, calle ..... E-9	San Juan, calle ..... F-10	Santa María de Nieva a Huércal-Overa, camino de ..... D-1/E-5	Santiago, calle ..... E-9	Segura, calle ..... E-12/F-12	Sepulcro, calle ..... E-10/F-10	Sevilla, calle ..... C-6/E-9	Sierra Ahumada, calle ..... C-6/C-7	Sierra Almagra, calle ..... C-6	Sierra de Gádor, calle ..... C-6	Sierra de los Fibrales, calle ..... C-7	Sierra Nevada, calle ..... C-6	Silvestre Martínez de Haro, calle ..... E-9									
<b>T</b>	Tajo, calle ..... E-12/F-12	Tarifa, calle ..... D-8	Teatro, plaza del ..... F-11	Toledo, calle ..... K-2	Tomillo, calle El ..... G-5	Tornueva, calle ..... D-7	Tórtola, calle ..... A-4/A-5	Tres de Marzo, calle ..... E-9/E-10																	
<b>U</b>	Úbeda, calle ..... G-7	Uruguay, calle ..... G-12																							
<b>V</b>	Venezuela, calle ..... G-12	Viejo de Lorca, camino ..... I-4/J-3	Virgen, plaza de la ..... G-12	Virgen del Llano, calle ..... E-9	Vistabella, calle ..... H-6																				
<b>Z</b>	Zamora, calle ..... K-2																								

## EDIFICIOS SINGULARES

1.- Ayuntamiento ..... F-10	2.- Juzgados ..... F-10	3.- Centro de Día de Personas Mayores ..... F-10	4.- Teatro (espacio escénico) ..... F-10	5.- Casa de las Cuatro Torres ..... F-10	6.- Centro de Salud ..... F-10	7.- C.E.I.P. Virgen del Río ..... F-9	8.- Residencia Sanitaria La Inmaculada ..... F-10	9.- Antiguo Pósito ..... F-10	10.- Ermita Nuestra Señora de las Angustias ..... E-10	11.- Iglesia Parroquial Nuestra Señora de la Asunción ..... F-10	12.- Notaría ..... G-10	13.- Oficina de Recaudación y Catastro ..... G-10	14.- Agencia Estatal Administración Tributaria ..... F-10/G-10	15.- Correos ..... F-11	16.- Ermita Santiago ..... E-10	17.- Registro de la Propiedad ..... F-9	18.- Mercado de Abastos ..... G-11	19.- Archivo Municipal ..... E-9	20.- Casa de la Juventud ..... E-9	21.- Residencia de Ancianos ..... E-11	22.- Biblioteca Municipal ..... E-9	23.- Cuartel Guardia Civil ..... D-9	24.- Plaza de Toros ..... D-9	25.- Guardería Municipal Los Ruiseñores ..... E-8	26.- Servicio Andaluz de Empleo ..... G-8	27.- Ermita Nuestra Señora de la Salud ..... G-12	28.- C.E.I.P. Príncipe Felipe ..... E-12/F-12	29.- Cementerio ..... E-12	30.- I.E.S. Albujaire, UNED ..... D-7/E-8	31.- I.E.S. Cura Valera ..... E-8	32.- Unidad Territorial de Empleo y Desarrollo Tecnológico ..... G-7	33.- Torre Nazarí ..... I-11	34.- Ermita del Calvario ..... F-13	35.- C.E.I.P. San José de Calasanz ..... D-7	36.- Campo Municipal de Fútbol "El Hornillo" ..... F-6	37.- Centro de Diálisis ..... F-6	38.- Tesorería e Instituto Nacional de la Seguridad Social ..... C-7	39.- Pabellón Cubierto ..... E-6	40.- Estación de Autobuses ..... D-6	41.- Oficina Comarcal Agraria ..... C-7	42.- Centro de Servicios Sociales ..... G-6	43.- Asociación Ganadera de Defensa Sanitaria ..... G-6	44.- Hospital Comarcal La Inmaculada ..... G-5	45.- Iglesia de San Isidro ..... G-4	46.- C.E.I.P. Rural ..... G-4	47.- C.E.I. San Isidro ..... G-4	48.- Centro Ocupacional de Discapacitados ..... G-4	49.- Policía Local ..... E-5	50.- Ermita San Pedro y San Pablo ..... A-5	51.- Polideportivo Municipal ..... I-1
-----------------------------	-------------------------	--	--	--	--------------------------------	---------------------------------------	---	-------------------------------	--	--	-------------------------	---	--	-------------------------	---------------------------------	---	------------------------------------	----------------------------------	------------------------------------	--	-------------------------------------	--------------------------------------	-------------------------------	---	---	---	---	----------------------------	---	-----------------------------------	--	------------------------------	-------------------------------------	--	--	-----------------------------------	--	----------------------------------	--------------------------------------	---	---	---	--	--------------------------------------	-------------------------------	----------------------------------	---	------------------------------	---	--

## Huércal-Overa (Almería)

La villa de **Huércal-Overa** está situada en la comarca del *Valle del Almanzora*, al noreste de la provincia de Almería y a 115 Km de la capital. Cuenta con una población de 11.682 habitantes y un término municipal de 317,7 Km<sup>2</sup>. Posee un importante legado histórico-cultural, representado arquitectónicamente por la Iglesia de la Asunción y la Torre Nazarí. Es centro comercial y de servicios. Su economía está basada en la actividad agropecuaria, industrial y artesanal.



Escala 1:400.000

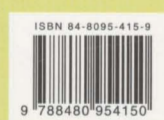

ISBN 84-8095-415-9



FUENTE: Instituto de Cartografía de Andalucía. Cartografía Digital - 2004

Escala 1:15.000

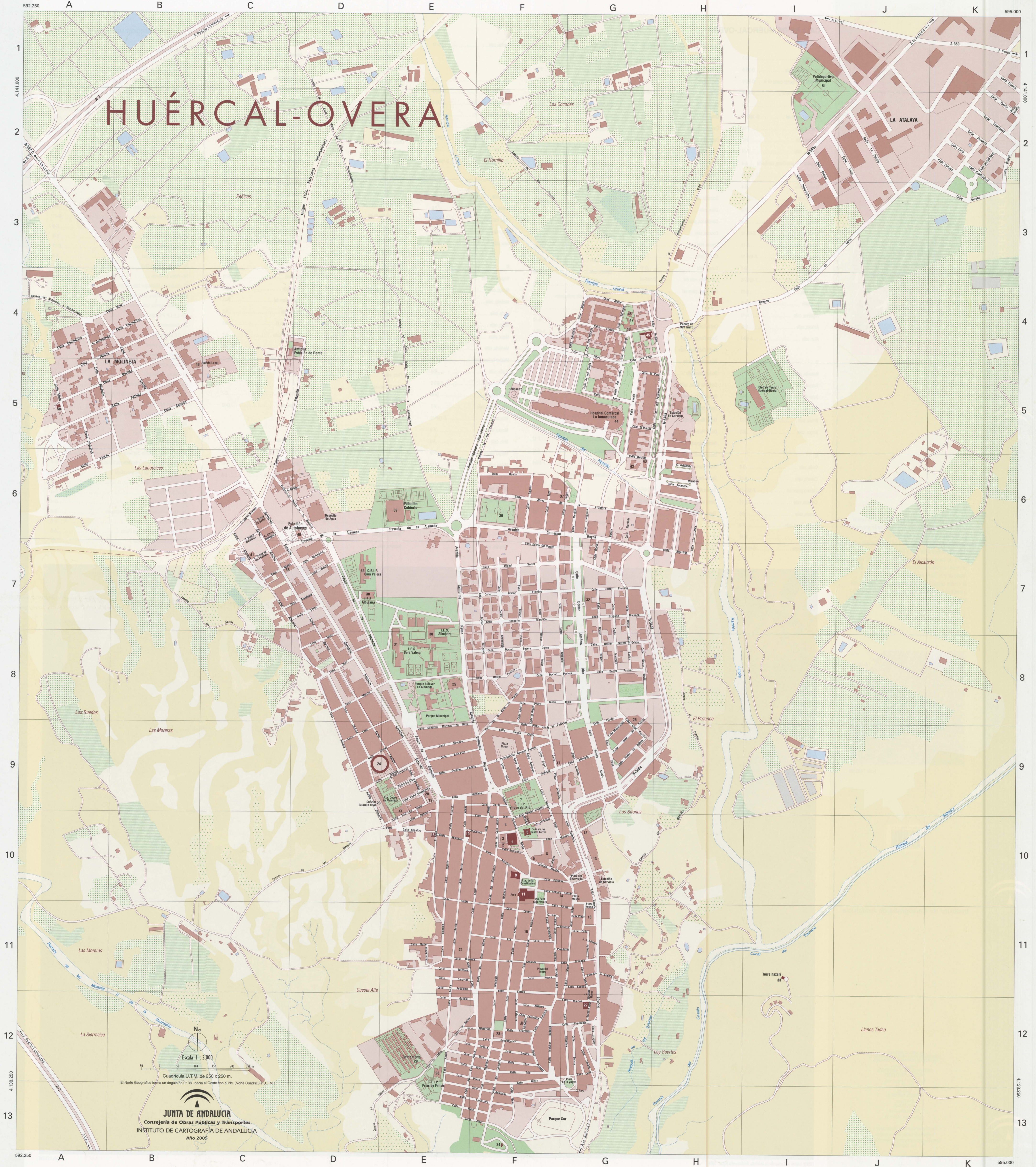

# HUÉRCAL-OVERA

Escala 1 : 5.000  
Cuadrícula U.T.M. de 250 x 250 m.  
El Norte Geográfico forma un ángulo de 0° 38' hacia el Oeste con el Nc. (Norte Cuadrícula U.T.M.)

**JUNTA DE ANDALUCÍA**  
Consejería de Obras Públicas y Transportes  
INSTITUTO DE CARTOGRAFÍA DE ANDALUCÍA  
Año 2005

592.250  
4.141.000  
1  
2  
3  
4  
5  
6  
7  
8  
9  
10  
11  
12  
13  
4.138.250

595.000  
4.141.000  
1  
2  
3  
4  
5  
6  
7  
8  
9  
10  
11  
12  
13  
4.138.250

A B C D E F G H I J K

A B C D E F G H I J K