

Marchena



Marchena (Sevilla)

La villa de Marchena está situada en plena comarca de La Campiña, al este de la capital provincial, de la que dista 59 km. Cuenta con 19.497 habitantes (2008) y un término municipal de 377,4 km², atravesado de sur a norte por el río Cardener, afluente del Guadalquivir.

Los restos encontrados, pertenecientes a la Edad del Bronce, (yacimiento de Montemolín) confirman gran actividad ya en la Prehistoria. Fue llamada *Marsionem* por los romanos y conquistada por Fernando III el Santo en 1240. Fernando IV la donó en 1309 a Fernán Pérez Ponce de León. Los duques de Arcos la embellecieron durante los siglos XV y XVI. Posteriormente pasó a manos de los duques de Osuna. El recinto emmurallado data de la época musulmana (siglos XI y XII) y se conserva en buen estado. Dentro del cual estaba la Alcazaba, que en los siglos XVI y XV se transformó en el Palacio Ducal, y en la muralla se abrieron la Puerta de Morán, la Puerta de Sevilla (conocida como *Arco de la Rosa*), y las desaparecidas de Carmona y Osuna. De los siglos XV y XVI proceden los elementos del patrimonio, monumental, que conforman el atractivo de Marchena. El antiguo núcleo urbano está declarado Conjunto Histórico y de él destaca la Plaza Ducal donde se encuentra el antiguo Palacio de los Duques de Arcos. Son de destacar también, el Museo Arqueológico y los edificios de Zurbarán y el escultor local Coullaut-Valera.

Aunque el atractivo turístico es innegable, en el tejido económico tiene una importante presencia el sector primario, ya que es la agricultura, y concretamente los cultivos de cereal y del olivo, junto con el sector terciario, de donde procede la mayor parte de la riqueza de este municipio.

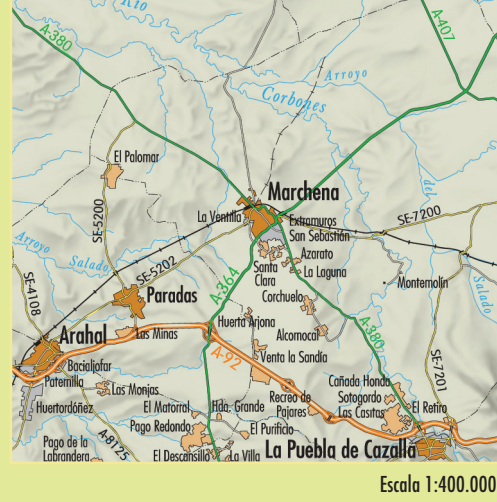

Escala 1:400.000

CALLES DE MARCHENA

A	Cantereros, calle	I-7I-8	Duende, calle	I-7	Hermanas de la Caridad, calle	E-9	Lora, senda de	I-1I-3	Odiel, calle	K-8	Rosario de Acaña, calle	D-14E-14	Torno, calle del	G-8I-8	
	Adella, calle	J-7	Cardenal Spínola, plaza del	G-6	Hermanas Lobo, calle	H-8	Lora, camino del	E-8	Olmedo, calle	H-9I-9	S	Trasquilado, camino del	M-7I-7		
	Agricultura, calle	D-8	Carlos Melini Fernández, calle	G-4I-5	Duques de Arcos, plaza de los	H-7	Lora, vereda del	G-3I-3	Osuna, calle	F-9I-9	Sacramento, calle	F-9I-9	Travesía San Ignacio, calle	I-8I-3	
	Agustina Coronado, calle	D-14I-15	Carmen Amaya, calle	D-5	E	Hermanos Vaca de Guzmán, calle	I-7I-8	Luna, calle	F-10	Osuna, camino de	K-6I-3	Sagrado Corazón de Jesús, calle	F-9I-10	Trocha, camino de la	M-2I-1
	Alameda, calle	K-7	Carmen Kurtz, calle	E-15	Ebanistería, calle	I-1I/I-11	Hermoso, calle	H-7	M	P	Saldo, calle	K-7	U		
	Albaliñeta, calle	I-10I-10	Carmen Laforet, calle	D-14E-13	Ejica, calle	F-8I-9	Herrera, calle	I-10I-11	Madre Carmen González, calle	F-10	Pablo Picasso, calle	E-10I-10			
	Alcalá de Guadaíra, calle	F-10	Carmen Martín Gaité, calle	E-15	Edoardo Ferreras, calle	H-7I-8	Hondo, camino	L-13I-14	Madre Carmen Tenorio Ibarra, calle	G-8I-9	Paco Sarría, calle	E-8I-9			
	Alcazaba, ronda de	D-5I-6	Carmona, carretera de	E-5I-7	El Greco, calle	F-9	Huñilla, calle	F-7	Madre de Dios, calle	F-11I-9	Padre Alvarado, plaza	G-6			
	Aljando Arconegui Avevilla, calle	F-5	Carpija, camino de	B-15E-12	Emilia Pardo Bazán, calle	E-14	Hurucas, camino de	A-5I-6	Madre Teresa de Calcuta, calle	E-9	Padre Isaac Morillo, calle	E-8I-9			
	Alfarería, calle	I-9I-9	Carpintería, calle	I-11I-10	Encarnación Esteban Flores, calle	G-4	Hostería, calle	J-9	Madrid, calle	K-8I-10	Padre Marchena, calle	H-6			
	Alferez Provisional, calle	H-9I-10	Carpio, antigua calle del	H-6	Enrique Camacho Carrasco, calle	I-8I-10	Huelva, calle	F-4	Maestro Antonio Montero, calle	G-9I-9	Padre Romero, calle	G-7I-8			
	Alfonso Fraile, calle	E-8I-9	Carreño, calle	F-7	Espíritu Santo, calle	F-7I-6	Huerta de la Cruz, calle	G-9	Maestro Moreno Torroba, calle	G-9	Padre Vicente Guerra, calle	G-10			
	Aljarafe, calle	F-11	Carrera, calle	H-6I-6	Estación, avenida de la	D-5E-5	Huerta Gavira, calle	H-7I-7	Maestro Santos Ruano, avenida	E-5I-6	Palacio Ducal, calle	H-5I-6			
	Almazara, calle	H-10I-11	Cerámica, calle	I-10I-10	Estrella, calle	F-10	Huertas de Atocha, camino de las	J-12I-15	Majón, calle	I-6I-7	Paradas, calle	F-9I-10			
	Almería, calle	G-4I-5	Cid, calle	H-8I-9	Europa, calle	F-11	I		Málaga, calle	G-5	Paradas, carretera de	D-7E-5			
	Alonso Cano, plaza	G-9	Cinera, calle	F-7I-7	F				Manuel de Falla, calle	E-10	Paris, calle	L-9			
	Amargura, calle	H-6	Clara Campoamor, calle	E-9	Federico García Lorca, calle	F-10	J		Manuel Mateo Martín, calle	F-4I-5	Parque Natural Sierra de Aracena, calle	K-11I-12			
	Ana María Matute, calle	D-14	Clavel, calle	J-7I-8	Félix Rodríguez de la Fuente, calle	G-5	Jain, calle	G-5	Manuel Rojas Marcos, calle	G-7I-7	Parque Natural Sierra de Cazorla, calle	K-12I-11			
	Andalucía, plaza de	G-5	Coca de la Piñera, calle	I-6	Ferriá, avenida de la	G-5I-6	Jamilla, calle	H-7I-6	Marcelino Camacho, calle	D-7I-8	Parque Natural Sierra de Grazalema, calle	L-11I-12			
	Ánimas, calle	H-6	Comercio, calle	J-9	Fernán Caballero, calle	D-13I-14	Jesús, calle	G-8	Marcos Ruiz, calle	I-8I-9	Parque Natural Sierra de las Nieves, calle	K-11I-12			
	Antonia Díaz, calle	G-7I-8	Compañía, calle	I-7I-7	Fernando Alcázar Rivas, calle	I-8I-8	Jesús, plazuela	G-5	Margarita Nelken, calle	E-5	Parque Natural de Los Alcornocales, calle	K-12I-12			
	Antonio Jiménez Navarro, calle	G-8	Concepción Arenal, calle	E-5	Fernando Alcázar Rivas, plaza	J-8	Joaquín Arconegui Avevilla, calle	F-8	Margarita Xirgu, calle	E-5	Parque Natural de Sierra de Guadalema, calle	H-6			
	Antonio Machado, calle	F-10	Concha Espina, calle	E-13I-14	Florentino Bartolomé Zorrilla, calle	J-8	José María Rojas Lobo, calle	H-7I-8	Maria Teresa León, calle	D-14I-15	Pedro de Mesa, calle	G-9			
	Antonio Vázquez, calle	K-7	Conejero, calle	G-7	Florida, calle	I-7	José Montes de Torres, calle	F-10	Maria Vázquez del Valle, calle	F-4I-5	Peñuelas, calle de las	I-10I-10			
	Arabal, calle	F-8I-8	Constitución, plaza de la	G-6	Forja, calle	I-11I-12	José Urbano Martínez, calle	F-5I-4	Maria Zambrano, calle	E-5	Peñuelas, camino de las	G-11			
	Arco de la Rosa, calle	G-6	Corbones, calle	J-7I-7	Francisco Aguilár Morales, calle	E-8	José Vázquez Carmona, calle	E-8	Mariana de Pineda, calle	G-7	Pope Palanca, calle	H-9I-9			
	Arenal, calle	F-6I-7	Córdoba, calle	G-5	Francisco de Oviedo, calle	G-9	Josefina Alecoa, calle	D-14E-14	Mariano López Goytia, calle	F-8I-9	Popila Lucas Navarez, calle	F-4I-4			
	Artes Gráficas, calle	I-9I-10	Coullaut Valera, calle	G-7I-7	Fray Carlos Amigo Vallejo, plaza	H-6	Juan de los Ríos, pasaje	G-6	Maria del Socorro Tellado, calle	D-15E-15	Popila Jiménez, calle	F-9			
	Artisanía, calle	J-10	Cristo de la Veracruz, calle	I-8	Fray Luis Bolaños, plaza	K-7	Juan Manuel Moraza Salbochea, calle	F-8	Marqués de Cádiz, calle	G-7	Pernia, calle	F-8			
	Atenas, calle	K-8	Cristo de San Pedro, calle	I-8	Fuente Alta, camino de	I-4I-2	Juan Morales, calle	G-9	Mayorazgo, calle	G-7	Picadero, calle	I-4I-2			
	Ave María, calle	G-9	Cristóbal Colón, calle	H-6I-7	Fuentes de Andalucía, calle	G-10	Juan Navarro, plaza de	E-9	Mecánica, calle	J-8I-8	Pintor Alejo Fernández, calle	F-8			
	Ayuntamiento, plaza del	H-7	Cristóbal de Morales, calle	G-6I-6	Fuentes de Andalucía, camino de	E-2I-4	Juan Ramón Jiménez, calle	G-10	Méndez Núñez, calle	G-8	Pintor Goya, calle	E-8I-8			
	Azahar, calle	K-7	Cruz, calle	F-8I-9	G				Méndez Pelayo, calle	H-8	Pintor Murillo, calle	F-8			
	Azucena, calle	D-7	Dama, calle	G-6I-7	García Gasco, calle	G-9I-8	Julio Romero de Torres, calle	F-8I-9	Mercedes Salaschea, calle	D-14E-15	Poeta Antonio Calderón, calle	F-10			
	B				García Gasco, callejón	H-9	L		Mesones, calle	F-6I-6	Practicante Juan Ramos, calle	F-5			
	Barragán, camino de	G-1I-2	Darro, calle	K-7I-8	Genil, calle	K-7	La Cilla, calle	G-6I-6	Miguel de Cervantes, plaza	H-6	Prímores, calle	H-6I-6			
	Barranco, calle del	E-7E-8	Diego López de Arenas, calle	G-9	Gertrudis Gómez de Avellaneda, calle	E-13	La Lantejuela, calle	G-10	Miguel Hernández, calle	F-9	Príncipe, paseo del	F-5I-6			
	Begonía, calle	J-7I-8	Diego Velázquez, calle	E-8I-8	Gil Moreno, camino de	L-11I-12	La Mitagrosa, calle	G-10I-9	Miguel Parrales, calle	F-9	Puerta de Carmona, calle	E-5			
	Blas Infante, calle	E-10	Doctor Diego Sánchez, calle	G-6I-6	Gloria Fuentes, calle	E-15	La Moneda, calle	I-8I-8	Misericordia, plaza	G-10	R				
	Brustales, calle	K-8	Doctor José Salvador Gallardo, calle	H-7	Granada, calle	G-5	La Puebla de Cazalla, calle	E-8I-10	Molinos, calle	I-6	Real de Sevilla, cañada	A-8I-8			
	Buendía, calle	F-7	Doctor Juan Luis Morales, calle	F-8	Guadaira, calle	J-7I-8	La Puebla de Cazalla, carretera de	K-8I-10	Morán, vereda de	G-16I-11	Ricardo Martínez Sánchez, calle	F-5			
	C				Guadaíra, calle	K-7I-8	Las Torres, calle	H-7I-7	Morán de la Frontera, calle	F-9I-9	Río Ebro, calle	K-7I-8			
	Cádiz, calle	G-5	Doña Emilia Naranjo, calle	F-5	Guadalhorca, calle	K-8	Leonardo Ponce, calle	F-10	N		Roma, calle	L-9I-10			
	Caleras, camino de	G-11I-13	Dolores Barrurri, calle	G-4I-5	Guadaíquivir, calle	J-8I-8	Licenciado Luis Camacho Carrasco, calle	H-7	Niño de Marchena, calle	H-9I-8	Romero, calle	J-7I-8			
	Camino Hondo, calle	J-10I-13	Dos Hermanas, senda de	A-4I-5	Gudiel, calle	H-7I-7	Licenciado Manuel Calderón Oviedo, calle	H-8I-7	Nueva Andalucía, calle	F-5	Roque Balduino, calle	G-9			
	Camino Hondo, plaza	J-10	Duarte, calle	H-9	H				O		Rosa Chacel, calle	D-14			
	Canónigo Álvarez Talavera, calle	I-7K-10	Ducal, plaza	H-6	Hartinas, calle	H-8	Londres, calle	K-8I-10	Obispo Salvador Barrera, calle	H-8	Rosalía de Castro, calle	D-14E-14			

EDIFICIOS SINGULARES

1.- Ayuntamiento	H-7
2.- Capilla de la Vera-Cruz o de San Francisco (s. XV)	H-7
3.- Torreón de la muralla (s. XV)	G-7I-6
4.- Museo Coullaut Valera, Puerta de Morán (s. XII) etc. de turismo	H-7
5.- Iglesia del antiguo Convento de San Pedro Mártir (vulgo Santo Domingo, s. XVI y XVIII)	H-7
6.- Arco de la Rosa, Puerta de Sevilla (s. XVI)	G-6
7.- Ermita de San Lorenzo	H-6
8.- Centro Santa Teresa de Jesús	H-8
9.- Iglesia Parroquial de San Juan Bautista (siglo XV y XVI)	
Museo de Zurbarán	G-6
10.- Iglesia Parroquial de San Sebastián	H-8
11.- Iglesia y Convento de San Agustín (s. XVII)	G-7
12.- Iglesia y Convento San Andrés (s. XVII)	I-6
13.- Capilla de Santa Clara	H-8
14.- Restos del Castillo de la Mota, Palacio Ducal	G-5
15.- Iglesia del Convento de la Inmaculada Concepción (s. XVII)	H-5
16.- Iglesia de Santa María de la Mota (portado s. XV)	H-5
17.- Iglesia y Convento de Santa Isabel (s. XVI)	I-7
18.- Iglesia Parroquial de San Miguel	F-7
19.- Capilla de la Milagrosa	H-9
20.- Juzgados	H-7
21.- Antiguo Pósito del Concejo	H-7
22.- Servicio Municipal de Aguas, Antiguo granero de los Marqueses de Cartagena	H-7
23.- Oficina Comarcal Agraria	H-7
24.- Mercado de Abastos	H-7
25.- Antigua Calle del Cabildo	H-6
26.- Corros	H-8
27.- Centro Docente Privado Ntra. Sra. de las Mercedes	G-7
28.- Servicio Andaluz de Empleo	G-6
29.- Biblioteca Municipal	G-6
30.- Casa de la Cultura	G-8
31.- Antigua Cilla Parroquial	H-6
32.- Antiguo Ayuntamiento (s. XVIII) (O.P.A.E.F.)	H-6
33.- Bienestar Social e Igualdad	I-7
34.- Colegio de Educación Infantil y Primaria Padre Marchena	G-6
35.- Centro Docente Privado Santa Isabel	I-7
36.- Escuela Infantil Alondra	F-5
37.- Club de Pensionistas	F-5
38.- Centro de adultos	G-9
39.- Colegio de Educación Infantil y Primaria Juan XXIII	G-8I-7
40.- Centro de Salud	F-5
41.- Antiguo Instituto de Formación Profesional López de Arenas	J-7
42.- Instituto de Educación Secundaria Isidro Arconegui y Carmona	F-5
43.- Cruz Roja	I-4
44.- Antiguo Molino Almazara	H-9
45.- Residencia de mayores San Jerónimo	H-9
46.- Residencia de mayores	G-10
47.- Sala Municipal de Cultura	E-8
48.- Casa Cuartel Guardia Civil	J-8
49.- Escuela Infantil Santa María del Rosario	H-10
50.- Instituto de Educación Secundaria López de Arenas	E-8
51.- Recinto ferial	E-7
52.- Servicio Municipal de Aguas	I-10
53.- C.E.I.P. Nuestro Padre Jesús Nazareno	D-8
54.- Colegio de Educación Infantil y Primaria Maestra Angeles Cuasta	G-10
55.- Polideportivo Municipal	K-9
56.- Sociedad de Desarrollo Económico de Marchena	J-10
57.- Pabellón Polideportivo	F-10
58.- Polideportivo Miguel Prieto Hernandez "Migueltete"	L-9
59.- Radio Televisión de Marchena	I-11
60.- Parque de Bomberos	J-11
61.- Cementerio Municipal de San Roque	F-12

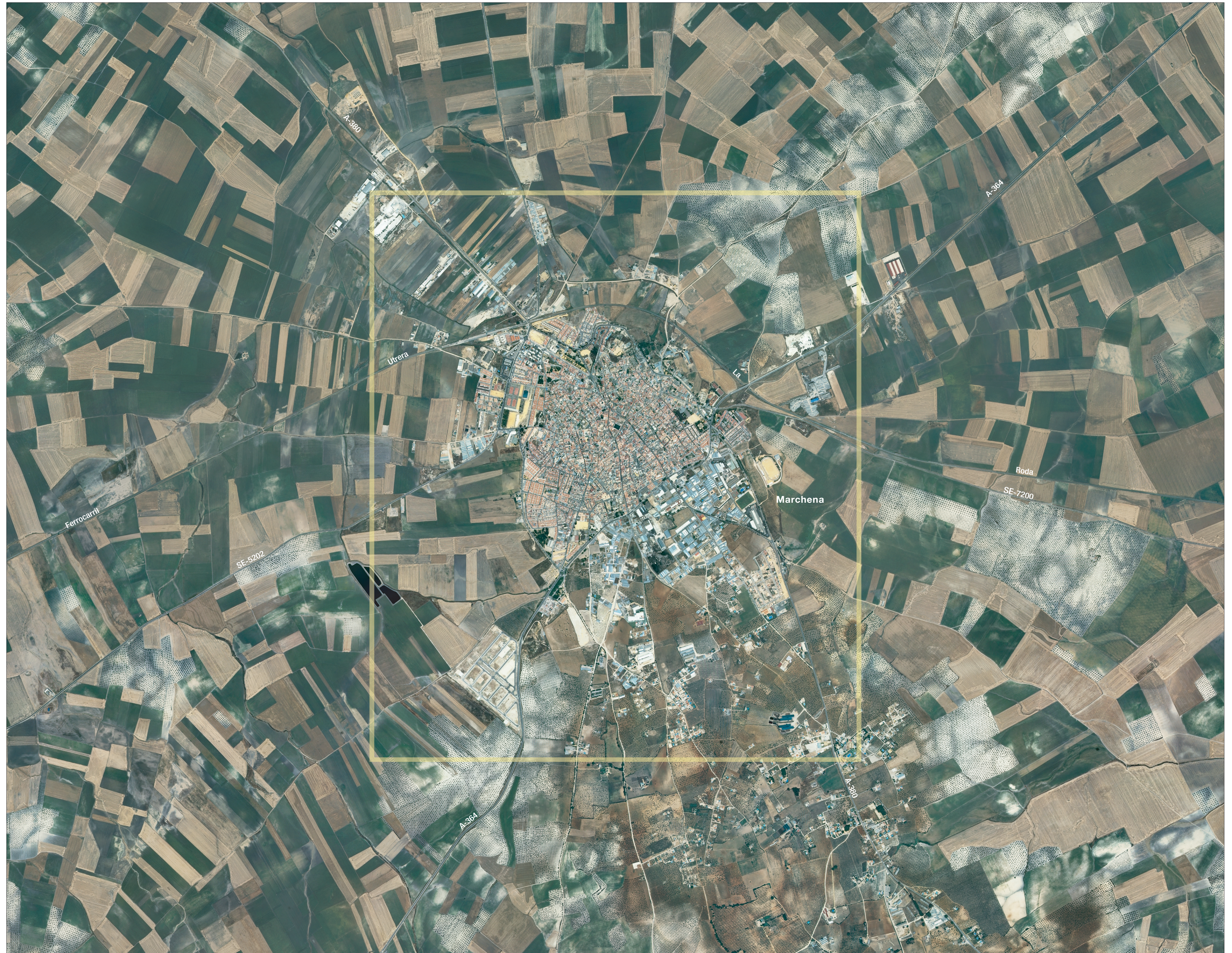

FUENTE: Instituto de Cartografía de Andalucía. Ortofotografía Digital - 2007

Escala 1:15.000

© JUNTA DE ANDALUCÍA
CONSEJERÍA DE VIVIENDA Y ORDENACIÓN DEL TERRITORIO
INSTITUTO DE CARTOGRAFÍA DE ANDALUCÍA

Digitalización y procesamiento:
FOYAG S

Impresión:
ESCANADON, IMPRESORES
W. Riquelme
JAN/02/01/2009
ISBN: 978-84-7595-207-9
Depósito Legal: SE-4819-2008

Agradecemos el apoyo y la colaboración en la realización de posibles errores o omisiones.
Correo electrónico: cartografía@juntadeandalucia.es
Fon: 952676463

El Instituto de Cartografía de Andalucía tiene entre sus productos más destacados:
Mapa Topográfico de Andalucía: 1:10.000
Mapa del URBANISMO y Urbanizaciones: 1:5.000
Ortofotografía digital de Andalucía y Modelo Digital del Terreno
Cartografía 1:500, 1:1.000 y 1:2.000 de zona de 2.500 hectáreas urbanas
Series: Mapas de carreteras, Parques Naturales,
Cajigüeros, Atlas de Andalucía, Publicaciones Interactivas.

Para conocer más de los productos y servicios ofrecidos:
www.juntadeandalucia.es/ordenacionyturismo/cartografia

MARCHENA



Haza de las Monjas

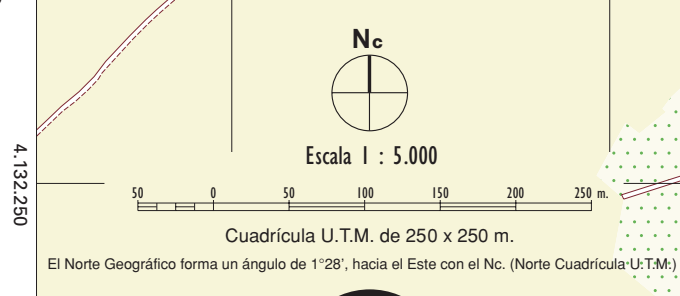
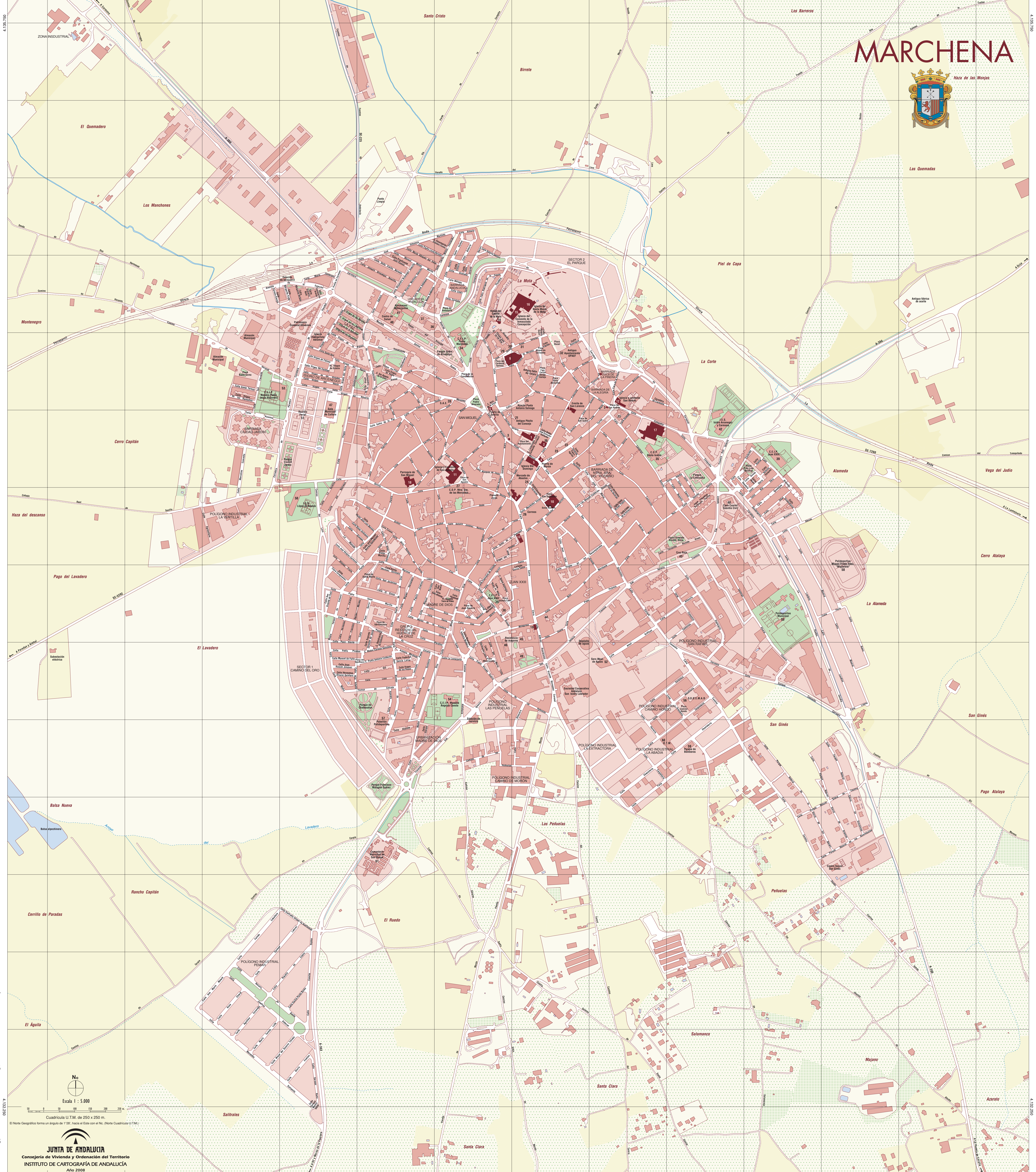

JUNTA DE ANDALUCÍA
Consejería de Vivienda y Ordenación del Territorio
INSTITUTO DE CARTOGRAFÍA DE ANDALUCÍA
Año 2008