

# Olvera



PLANO URBANO  
Escala 1:4.000

## CALLES DE OLVERA

<b>A</b>	Alameño, calle	L-6	Calzada, calle	F-5/G-6	Garduera, calle	D-6/E-6	<b>M</b>	Pantilla, colada de	G-10/H-10	San Agustín, plaza	K-6
	Albarracín, calle	C-6	Carrión, calle	D-5/D-6	Gastro, calle El	F-5/F-6		Pantida, calle	C-5/C-6	San Isidro, calle	B-6/C-6
	Alcalá del Valle, calle	J-6	Cañada Real, calle	J-7/K-6	Góngora, calle	H-6/A-5		Pasadero, calle	H-8	San Juan Bosco, calle	F-5/G-5
	Alcantara, calle	H-8	Carlos Cano, calle	G-7/H-7	Goya, calle	H-5		Patio Viejas, calle	G-5	Santa Ana, calle	C-6
	Alfonso XI, calle	E-6	Carmena, calle	C-6	Granada, calle	G-5		Pedra, calle	K-5	Santa Cruz, calle	G-5
	Alfonso XI, calle	E-6	Carmena, calle	C-6	Grazañena, calle	H-6		Perón, calle del	D-6	Santa Teresa, calle	G-5
	Algodonales, calle	H-6/H-7	Cerrillo, calle	E-6	Greco, calle El	H-6/A-6		Pico, calle	D-4/D-5	Santa Rosa, calle	G-5
	Almazara, calle	B-6	Cervantes, calle	D-6	Guano, calle	E-6		Pilar, calle	D-6/D-7	Sendero, calle	J-6
	Almería, calle	E-6	Ciña, calle	C-5	H			Pileta, vereda	C-8/D-7	Sepúlveda, calle	G-6
	Ampudia, calle	D-6	Concordia, plaza de la	G-5	Hernando de Luque, calle	L-6/K-7		Pirón, calle	C-5	Serrón, calle	H-6
	Antalucía, plaza de	E-5	Cordeil, calle	J-6	Honda, calle	C-5		Portugal, calle	E-6	Sevilla, calle	B-6/C-6
	Andén, calle	G-4	Córdoba, calle	G-5	Hondón, calle	B-6/D-7		Pozo, calle	C-5/C-6	Sierra, vía verde de la	F-1/J-2
	Angles, calle de los	J-7/J-8	Cruz, calle	B-5/C-6	Hondón, calle	B-6/D-7		Prozuelo, calle	D-7	Socorro, calle	B-6
	Antonio Machado, calle	H-5	Cuba, calle	I-7/J-7	Hueka, Calle	G-5		Pruna, calle	H-5	Socorro, plaza del	B-6
	Antorcha, calle	K-5	<b>D</b>		Hueka, Calle	G-5		Puerto, calle	H-8	Subida a la Iglesia, calle	C-4/C-5
	Arco, calle	D-6	Dalía, calle	E-6	Iberamérica, avenida de	H-5/J-8		Puerto Claridad, calle	H-9	Subida a la Villa, calle	B-5/C-5
	Argentina, calle	I-7/J-8	Darín, calle	K-6/K-7	Iglesia, plaza de la	C-5		Puerto Hermoso, calle	H-6	Subiza, calle	E-6
	Artes, plaza	C-6	Diputación, avenida de la	D-5/H-5	Italia, calle	E-6		Puerto Llano, calle	G-4	<b>T</b>	
	Atajo, calle	J-6	Doctor Fleming, calle	H-5	J			Puerto Llano, pasaje	G-4/G-5	Tafarinas, calle	C-6
	Atenas, calle	K-5	Donantes de Sangre, calle	G-4	Jain, calle	F-5/G-5		Pulón, calle	C-6/D-6	Torre Alhajúme, calle	H-6/J-7
	Ayuntamiento, plaza del	C-5	<b>E</b>		Jazmin, calle	F-6		Quiviedo, calle	H-5	Torre del Pan, calle	C-5
	Azorin, calle	H-5	Encarnación, calle	F-5	Jesús, calle	D-5		<b>R</b>		Trocha, calle	J-6
	Azuaga, calle	C-5	Eras Viejas, carril de las	A10/B-8	José Chico, calle	D-5/E-5		Rafael Alberti, calle	K-6	Tumbes, calle	K-7
	<b>B</b>		Estación, calle	H-4/H-5	Juan Acoviedo, calle	G-6		Ramón y Cajal, calle	G-5/G-6	<b>V</b>	
	Barriete, calle	C-5	Estación, camino de la	H-4/H-5	Juan Ramón Jiménez, calle	G-5		Real de la Feria, calle	E-6/F-6	Vendida Ancha, calle	E-6
	Belgica, calle	E-6	Estadio, calle	K-5/K-6	Julian Besteiro, avenida	G-5/L-6		Recoedo, calle	C-5	Vienda del Pino, calle	J-6/L-7
	Bellevisita, calle	D-5/G-5	Europa, plaza de	H-5/J-5	Junco, vereda del	A-5/A-6		Remedio Garcia de la Barona, calle	G-6/G-7	Vicente Alekandre, calle	K-6
	Bellevisita, pasaje	G-5	<b>F</b>		L			Rexolana, calle	C-5	Victoria, calle	E-5
	Benavente, calle	G-6	Ferrocarril, calle	G-4/H-5	Lechin, calle	L-5/L-6		Rio, callejón del	B-6	Vieja, calle	D-6
	Bornos, calle	H-6	Francia, calle	E-6/F-6	Lepanto, calle	D-5		Ronda, calle	D-7	<b>Z</b>	
	Bruselas, calle	H-5/U-5	Fuente Nueva, calle	G-5	Lima, calle	K-6/L-7		Rosalinda, calle	D-3/D-4	Zahara, calle	H-6/H-7
	<b>C</b>		<b>G</b>		Llana, calle	D-5		S		Zorilla, calle	E-5/E-6
	Cádiz, calle	G-5	García Lorca, calle	D-5	Locomotora, calle	H-4		Salada, calle	B-6	<b>S</b>	
					Lopez de Vega, calle	G-6/G-7		Salado por Peñón de Carretas, cordel del	E-5/F-2		

## EDIFICIOS SINGULARES DE OLVERA

1. Ayuntamiento	C-5	32. Pósito festal	F-6
2. Castillo árabe (s. XII)	C-5	33. Estación de Autobuses	G-6
3. Iglesia arcaica de Ntra. Sta. de la Encarnación (s. XVII)	C-5	34. Mercado de Abastos	G-5
4. Casa de la Cilla, Museo de la Frontera y los Castillos.		35. Iglesia de San José	G-5
Oficina Municipal de Turismo	C-5	36. Centro de Educación de Adultos.	
5. Muralla urbana	C-5	Equipo de Orientación Educativa	G-5
6. Iglesia del Socorro	B-6	37. Biblioteca Municipal	G-6
7. Iglesia de Sta. María de la Victoria	E-5	38. Juzgados	G-5
8. Hogar del Pensionista	C-5	39. Servicio de Recaudación	G-6
9. Oficina Técnica de Urbanismo	C-5	40. Casa Cuartel de la Guardia Civil	G-6
10. Cementerio parroquial	C-5	41. C.E.I. Gloria Fuentes	G-6
11. Peñón del Socorro	B-6	42. Escuela-Hogar Ntra. Sta. de los Remedios	G-6
12. Almazara de las Pilas	B-6	43. Parque de Bomberos	G-7
13. Las Pilas de Olvera	B-6	44. Centro de Educación Socioeducativa El Olivo, Guardería	H-6
14. Cementerio municipal	C-4	45. Registro de la Propiedad	H-6
15. Centro de Interpretación Turística La Noria	D-4	46. Centro de Salud	H-6
16. Policía Local	D-4	47. Campo de Fútbol Municipal	H-6
17. Mercado de Abastos. Servicio Andaluz de Empleo	D-5	48. Polideportivo Municipal	H-6
18. Casa de la Cultura, Biblioteca Pública, Centro de Información Juvenil	D-5	49. Piscina Municipal	H-6
19. Peñón de la Tahona	D-5	50. Almazara Cooperativa Ntra. Sta. de los Remedios	H-7
20. Parque Jardines de la Victoria	E-5	51. I.E.S. Sierra de Lijar	H-7
21. Cosmos	E-5	52. Televisión Local	I-5
22. U.N.E.D.	E-5	53. Hotel Municipal Sierra y Cal	I-6
23. Notaría	E-6	54. I.E.S. Zahamagín	I-9
24. Casa de la Juventud	E-6	55. Aguas Sierra de Cádiz	J-6
25. Peñón del Sagrado Corazón de Jesús	E-5	56. C.E.I.P. San José de Cabasano	J-6
26. Monumento al Sagrado Corazón de Jesús	E-6	57. Pabellón Polideportivo cubierto	K-5
27. Edificio de Diputación, Asuntos Sociales	E-6	58. Parque Entrecaminos	K-6
28. Cámara Agraria	E-6	59. Residencia de Andarros Ntra. Sta. del Socorro	K-7
29. Oficina de la Mujer	E-6	60. Parque Félix Rodríguez de la Fuente	K-7
30. C.E.I.P. Miguel de Cervantes	J-7	61. Consejo Regulador de la Denominación de Origen del Aceite Sierra de Cádiz	L-6
31. Peñón del Cerrillo	F-5	62. Centro Ocupacional de Minusválidos	L-7

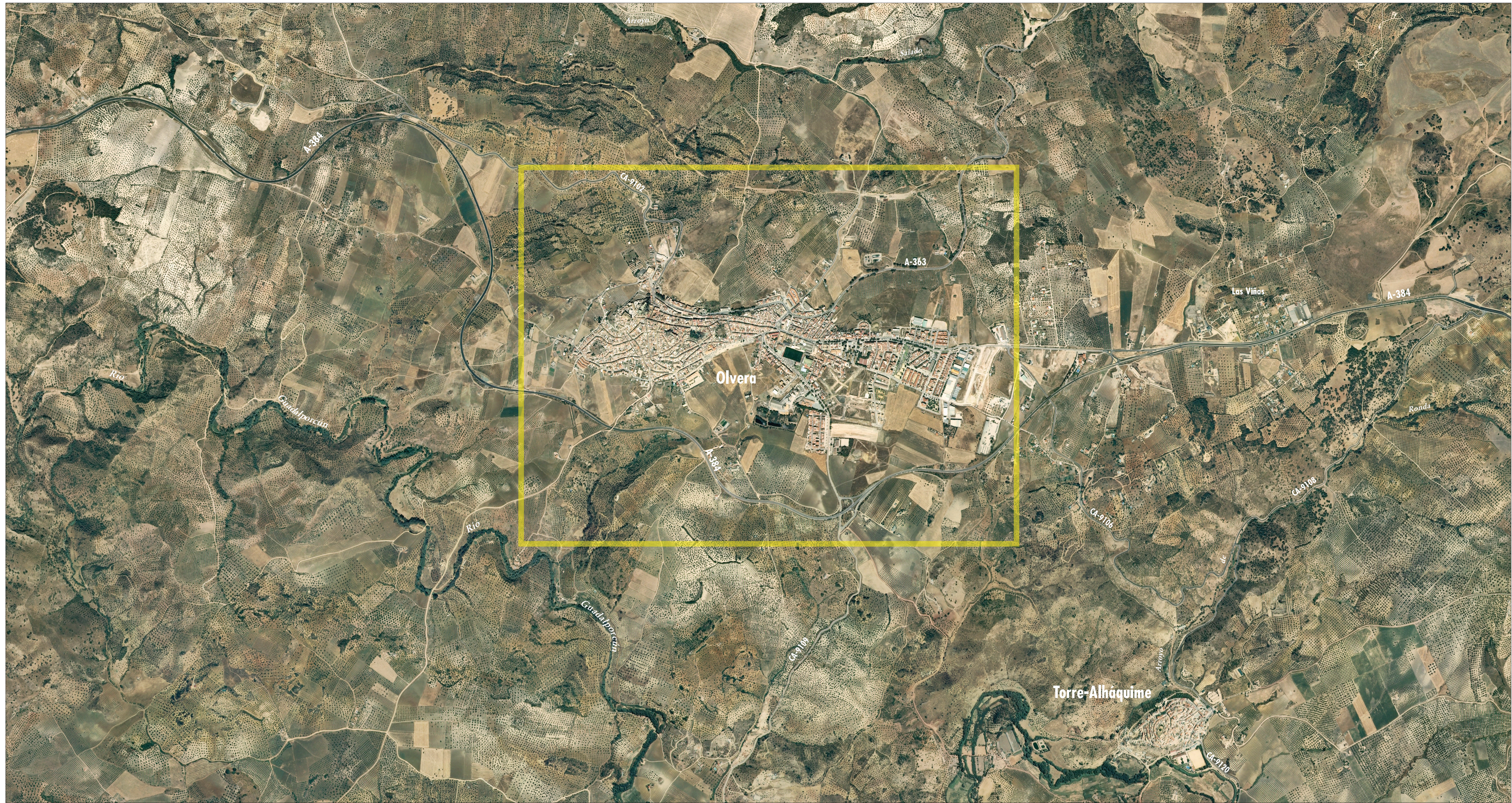

FUENTE: Instituto de Cartografía de Andalucía. Ortofotografía Digital - 2007

Escala 1:15.000

## Olvera (Cádiz)

**Olvera**  
La ciudad de Olvera está situada en plena serranía gaditana, al noreste de la capital provincial, de la que dista 130 km. Cuenta con 8.627 habitantes (2008) y un término municipal de 193,9 km<sup>2</sup>, atravesado de este a oeste por los ríos Guadalquivir y Guadalmea, afluentes del Guadalquivir.

Existen indicios de su origen romano, pero es el asentamiento musulmán el que se confirma a partir del siglo XI. En 1327, el rey Alfonso X consigue la rendición árabe y la repoblación de la villa a través de uno Cerro posado para el desarrollo del asentamiento en una zona de fricción por ser frontera con el reino nazarí de Granada.

A mediados del siglo XIV, forma parte del señorío de Medina-Sidonia, pasando a los Zuñiga por herencia matrimonial, quien la vende a los Téllez Girón que convertidos en Duques de Osuna serán los señores de la villa hasta el siglo XIX. Alfonso XIII le otorga el título de ciudad en 1877.

La etapa fronteriza nos legó el Castillo (s. XIII) y el barrio de la Villa. El dominio ducal le legó la Iglesia de la Encarnación (s. XVIII) y uno de los conjuntos históricos más bellos y armoniosos de Andalucía.

El atractivo monumental cobra singular por su reciente proyección medioambiental: la Vía Verde y el Peñón de Zahamagín, lo que redundó en un incremento de la actividad turística, que junto con la producción agrícola tradicional, centrada sobre todo en el aceite de oliva, y el cooperativismo familiar, forman su tejido económico.

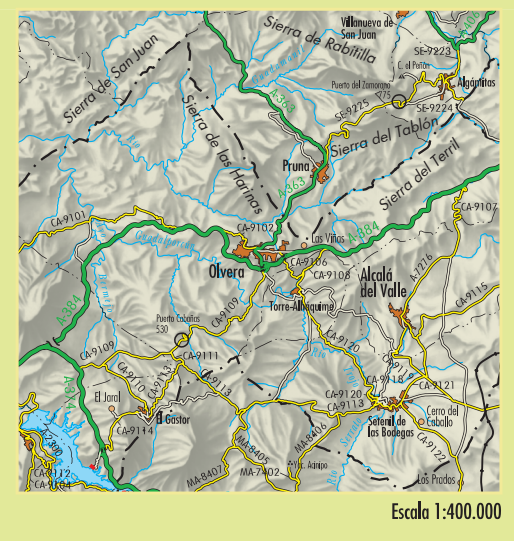

Escala 1:400.000

© JUNTA DE ANDALUCÍA  
CONSEJERÍA DE VIVIENDA Y ORDENACIÓN DEL TERRITORIO  
INSTITUTO DE CARTOGRAFÍA DE ANDALUCÍA  
Diputación y Edición: ESTUDIO, S.L.  
Impresión: ESCANDIA, IMPRESORES  
Nº de registro: JUNTA 04-06-2009  
ISBN 978-84-7395-216-7  
Deposito legal: SE 2735-2009  
Fecha de actualización de datos: año 2009  
Agradecemos al usuario la colaboración en la localización de posibles errores o omisiones.  
Correo electrónico: cartografiad@juntadeandalucia.es  
Fax: 955851683

Instituto de Cartografía de Andalucía



JUNTA DE ANDALUCÍA



JUNTA DE ANDALUCÍA

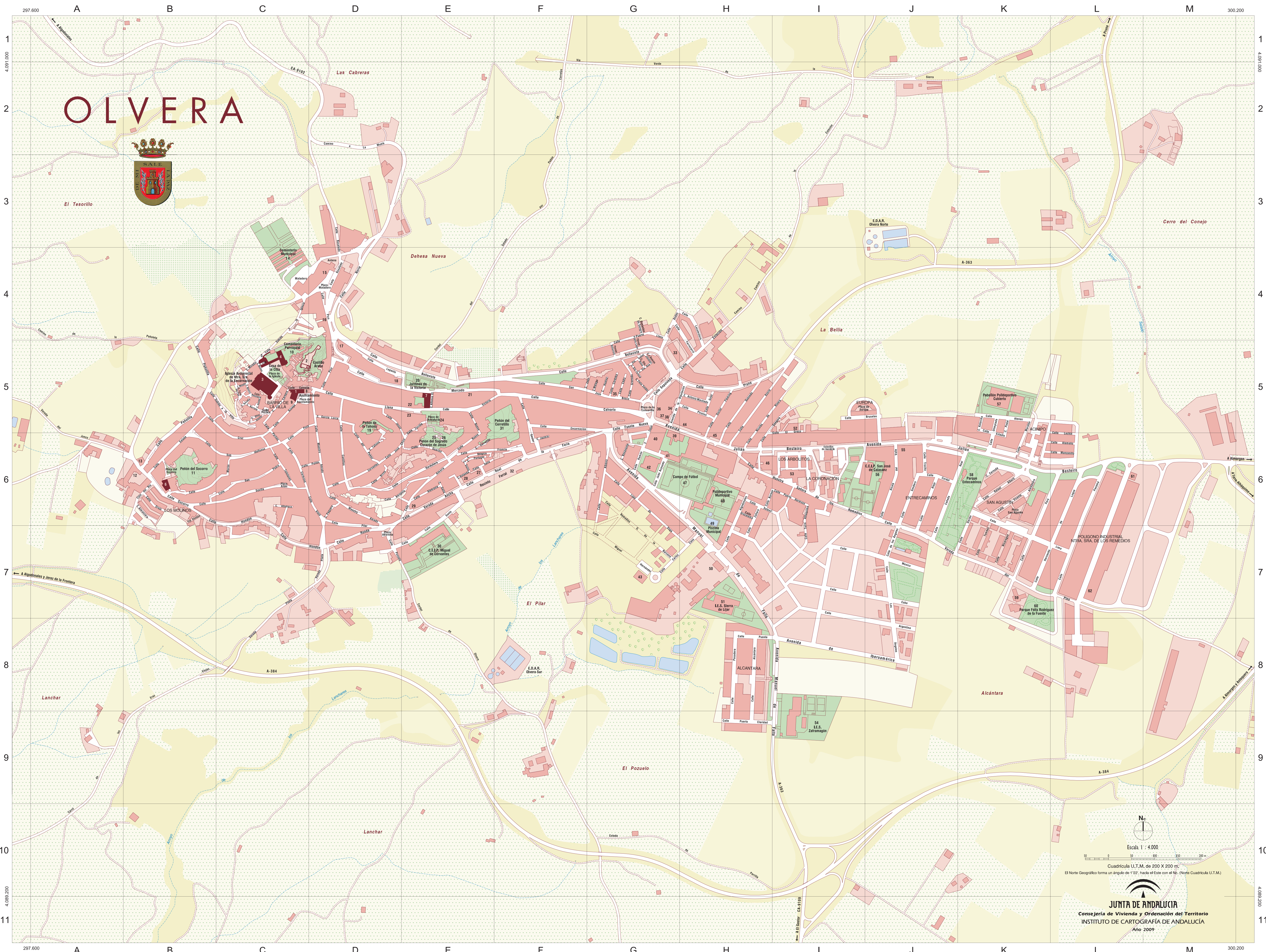

# OLVERA



  
 Escala 1 : 4.000
   
 Cuadrícula U.T.M. de 200 X 200 m.
   
 El Norte Geográfico forma un ángulo de 1°22' hacia el Este con el N.G. (Norte Cuadrícula U.T.M.)
   

  
**JUNTA DE ANDALUCÍA**
  
 Consejería de Vivienda y Ordenación del Territorio
   
 INSTITUTO DE CARTOGRAFÍA DE ANDALUCÍA
   
 Año 2009

297.600 A B C D E F G H I J K L M 300.200
   
 1 4.091.000
   
 2
   
 3
   
 4
   
 5
   
 6
   
 7
   
 8
   
 9
   
 10 4.089.200
   
 11 297.600 A B C D E F G H I J K L M 300.200