

Vejer de la Frontera

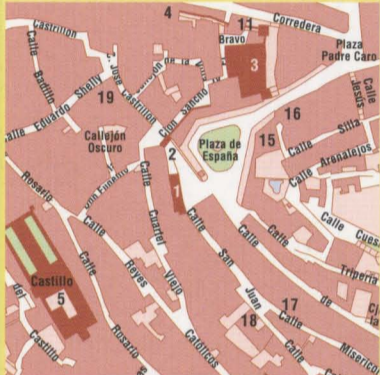

PLANO URBANO
Escala 1:4.000

CALLES DE VEJER DE LA FRONTERA

A	Castillo, calle del	F-5/G-5	Ereta, calle	D-5	La Noria, calle	E-8								
Alarifes, calle	C-6/D-6	Cerro, calle del	E-5	Escalera, calle	G-6	La Plazuela, calle	F-4							
Alcalá de los Gazules, calle	E-6/E-7	Cerro, callejón del	E-5	Escudero, callejón	E-4/E-5	Lal-La Zhura, calle	H-4							
Alcalde Francisco Salgueiro, calle	E-8	Cerro Boneta, calle	E-5	España, plaza de	G-5	Laneria, calle	E-5							
Alcalde José Manuel García, calle	E-7	Cilla Vieja, calle	G-5/H-5	F	Lepanto, calle	E-7	Oscurito, callejón	G-5						
Almaraz, calle	F-5	Clara Campoamor, calle	C-7	Fuente, calle de la	G-5/H-5	Levante, calle	E-4	P	Sagasta, calle de	E-5/F-5				
Almendros, calle	D-6	Clarina, callejón de	E-4	Fuente, callejón primero de la	H-5	Limó, n, calle	D-6	Pablo Iglesias, calle	C-6/C-7	San Ambrosio, calle	D-5/E-5			
Almería, plaza	D-6	Cobijadas, Paseo de las	G-4/H-6	Fuente, callejón segundo de la	G-5/H-5	M	Padre Ángel, plaza del	F-5	San Filmo, calle	E-4/F-4	San Francisco, calle	F-4		
Almizcate, calle	F-5	Cobarrubias, calle	E-5	Fuente Molina, calle	C-6	Maestro Antonio Leó, n, calle	E-4	Padre Arenillas, calle	E-5/E-6	San Juan, calle	G-5/G-6	Padre Caro, plaza	G-4/G5	
Alonso Clavijo, calle	E-7	Compradizas, plaza de las	C-5/D-5	G	Málaga, calle	C-6	Padre Jandilla, calle	E-7	San Miguel, avenida de	F-6/F-8	Sancho IV El Bravo, callejón	G-4/G-5		
Altozano, calle	F-5	Conde de Bornos, calle	E-7	H	Manuel de Falla, calle	C-7	Palomina, calle	H-5	Santiago, calle	E-6	Santísimo, calle	E-5		
Amaro, callejón	E-5	Conil, calle	D-6/E-6	Hazas de Suerte, calle	D-4/D-5	Manuel Torres, calle	E-5	Palomina, callejón	H-5	Santiago, calle	E-6	Santísimo, callejón	E-5	
Andalucía, avenida de	D-7/E-4	Constitución, n, plaza de la	E-8/F-8	Hijuela de Lucas, calle	D-9/E-7	Manzanares, calle	H-5	Patio de Monjas, calle	F-5	Santísimo, callejón	E-5	Santo Cristo, calle	G-6	
Antonio Machado, calle	D-5/E-5	Corchero, callejón	E-5	Hoyo de Lupín, calle	F-7	Mariscal Miranda, calle	E-7	Patio de Monjas, circunvalación	F-6/F-7	Santísimo, callejón	E-5	Santa Cruz, calle	G-6	
Arenales, calle	G-5	Córdoba, plaza	C-6	Huelva, calle	D-6	Martin Alonso de la Mesa, calle	E-7	Perla de Cádiz, calle	D-6/E-6	Sevilla, avenida	C-6	Suspiro, calle	E-6	
Arrieros, calle	H-5	Corredera, calle	F-4/G-4	J	Marqués de Tamaró, n, calle	F-4	Pintor Francisco Prieto, calle	E-8	T	Suspiro, calle	E-6	Teniente Castrillo, n, calle	F-5	
B	Cruz, calle	F-5	Jesús, calle	G-5	Merced, calle	H-4/H-5	Pintor García Chicano, calle	E-7	T	Suspiro, calle	E-6	Teniente Castrillo, n, calle	F-5	
Badillo, calle	G-4/G-5	Cruz de Conil, calle	D-3/D-4	José Castrillo, n, calle	F-5/G5	Mesón de Animas, calle	G-5	Pintor Morillo Ferrada, calle	D-8/E-8	Teniente Castrillo, n, calle	F-5	Teresa de Calcuta, calle	E-8	
Barbate, calle	D-7/E-6	Cuartel Viejo, calle	G-5	José García Caparró, s, calle	D-7/E-7	Miguel de Cervantes, calle	F-6/F-7	Platero, callejón de	D-6/E-5	Tiempo Galván, calle	D-8/D-9	Torero Juan Conde, calle	D-5/D-6	
Barbate, carretera de	F-8	Cuesta de la Barca, calle	G-5/H-5	José María Pemán, calle	C-7	Mirador de la Janda, calle	D-4/D-5	Poca Sangre, calle	H-5/H-6	Trafalgar, calle	G-5/G-6	Tripería, calle	G-5	
Barrial, calle	E-6	D	José María Pemán, calle	C-7	Mirador de la Janda, calle	D-4/D-5	Poca Sangre, callejón	H-6	Tratfalgar, calle	G-5/G-6	V	Ventozano, calle	C-6/D-5	
Bellido, calle	E-5/E-6	Diputación, n, calle	F-7	Juan Bueno, calle	F-5	Miralles, calle	E-6/F-6	Primero de Mayo, plaza	F-8	Tripería, calle	G-5	V	Ventozano, calle	C-6/D-5
Benito del Lomo, callejón	C-5/C-6	Divino Salvador, calle	F-5	Juan Pablo Duarte, plaza	C-6	Miramundo, calle	C-5/C-6	Quejío, calle	E-6	V	Ventozano, calle	C-6/D-5		
Bias infante, calle	C-7/D-7	Doctor Romero, calle	F-8	Juan Relineque, calle	E-6/F-5	Misericordia, calle	G-5	R	Ramón y Cajal, calle	F-5	Villa, callejón de la	G-5		
Bodega de Triana, calle	G-5/G-6	Don Eugenio, costanilla	G-5	Juan Sevilla, calle	E-6	Molinos, antiguo camino de los	F-2/F-3	Remedios, avenida de los	E-3/F-4	Vilña, calle de la	E-4/E-5	Z	Zafra, calle	F-8
Buenavista, avenida	C-7/E-7	Don Quijote, calle	F-7	Juan Sevilla, callejón primero	E-6	Monjas, callejón de las	F-5	República Dominicana, calle	C-6/D-6	Z	Zafra, calle	F-8	Retiro, calle del	G-4
Buenavista, vereda de	B-9/B-8	E	Juan Sevilla, callejón segundo	E-6	N	Naranjos, calle	D-6	Rey Juan Carlos I, avenida	C-6/D-5	Zahara de los Atunes, calle	C-6	Reyes Católicos, calle	G-5	
C	Eduardo Shelly, calle	F-5/G-5	Juan XXIII, calle	E-7/E-8	N	Naranjos, calle	D-6	R	Ramón y Cajal, calle	F-5	Villa, callejón de la	G-5		
Cabo Primero Antonio Mateo, calle	D-8/D-9	El Chorrito, calle	D7/E-7	Judaría, callejón de la	F-5	Naranjos, calle	D-6	Remedios, avenida de los	E-3/F-4	Vilña, calle de la	E-4/E-5	Z	Zafra, calle	F-8
Cádiz, avenida de	C-6/D-7	El Molinero, calle	E-5/E-6	Judaría, calle	F-5	Nazareno, Costanilla	F-5	República Dominicana, calle	C-6/D-6	Z	Zafra, calle	F-8	Retiro, calle del	G-4
Cañada de San Lázaro, calle	D-4/D-5	Elvira, calle	E-6	L	Nuestra Señora de la Oliva, calle	F-4/F-5	Rey Juan Carlos I, avenida	C-6/D-5	Zahara de los Atunes, calle	C-6	Reyes Católicos, calle	G-5		
Cañada de San Lázaro, calle	D-4/D-5	Elvira, calle	E-6	La Higuera, calle de	E-5									

EDIFICIOS SINGULARES

1.- Ayuntamiento	G-5
2.- Arco de la Villa (siglo X-XII)	G-5
3.- Casa del Mayorazgo	G-5
4.- Recinto amurallado	F-4/G-4/G-5
5.- Castillo	G-5
6.- Iglesia del Convento de la Concepción	F-5
7.- Iglesia parroquial del Divino Salvador	F-4/F-5
8.- Arco de la Segur (siglo X-XV)	F-4
9.- Casa de la Cultura y Biblioteca Pública Municipal (Antiguo Palacio del Marqués de Tamarón)	F-4
10.- Torre de la Corredera	G-4
11.- Puerta de Sancho IV (siglo X-XII)	G-4
12.- Torre de San Juan	G-6
13.- Puerta Cerrada	G-5
14.- Molinos de viento	B-8/C-5/C-6/C-7/F-9/E-3
15.- Juzgado de Paz	G-5
16.- Cilla Vieja	G-5
17.- Oficina Técnica Municipal de Urbanismo	G-5
18.- Servicios Municipales	G-5
19.- Antigua ermita de la Veracruz	G-5
20.- Centro Docente Privado Divino Salvador	H-4
21.- Arco de las Monjas	F-5
22.- Casa de la Juventud	F-5
23.- Antiguo Convento de San Francisco	F-4
24.- Mercado	F-4
25.- Cine San Francisco	F-4
26.- Cilla Nueva	E-5
27.- Iglesia Cementerio Parroquial San Miguel	F-7
28.- Cementerio	E-6
29.- Servicios sociales	E-4
30.- Policía Local y Protección Civil	E-4
31.- Hogar del Pensionista	E-4
32.- Notaría	F-7
33.- Centro de Salud Virgen de la Oliva	D-6
34.- C.E.I.P. Los Molinos	D-5
35.- Residencia de ancianos	E-4
36.- Servicio Andaluz de Empleo	D-4
37.- Cuartel de la Guardia Civil	F-7/F-8
38.- C.E.I.P. Nuestra Señora de la Oliva	F-7
39.- Correos	D-5
40.- I.E.S. La Janda	G-8
41.- Pabellón Polideportivo	F-8
42.- C.E.I.P. La Janda	F-8
43.- C.E.I.P. San Miguel	E-8
44.- Recinto ferial La Noria	E-9
45.- Campo de fútbol La Bodega	F-10

Vejer de la Frontera

(Cádiz)

La ciudad de Vejer de la Frontera, está situada entre la comarca de La Janda y el océano Atlántico al sur de la provincia de Cádiz, a 50 Km al suroeste de la capital provincial, cuenta con 12.776 habitantes y un término municipal de 263 Km². Poblada ininterrumpidamente desde tiempos remotos como lo demuestran los restos encontrados, pertenecientes a la Edad del Bronce, así como otros de origen turdetano, griego romano y visigodo. El dominio musulmán, comienza con la Batalla de la Janda, localizada en su término, y termina a lo largo del siglo XIII, después de vicisitudes que alternaron el dominio de uno y otro bando. Después de la reconquista, se otorgan a sus pobladores privilegios reales para explotar en común las tierras y bienes de la villa, pero Fernando IV concede en Señorío la villa de Vejer a "Guzmán el Bueno". La actividad de las almadrabas enriquece a los señores de Guzmán, lo que no impide, ya en el s. XV, convertidos en Duques de Medina Sidonia, incumplir los privilegios otorgados a los primeros pobladores, quedando de manifiesto el descontento popular, con pleitos entre el pueblo y la casa ducal desde mediados del siglo XV a mediados del XX. Vejer de la Frontera posee un impresionante patrimonio cultural, y su casco urbano está declarado Conjunto Histórico y galardonado con premios y distinciones por sus excelencias, todo lo cual le hace acreedor de ser uno de los pueblos más bellos de España, lo que ha impulsado las actividades turísticas y terciarias, que junto con las agropecuarias componen el tejido económico del municipio.

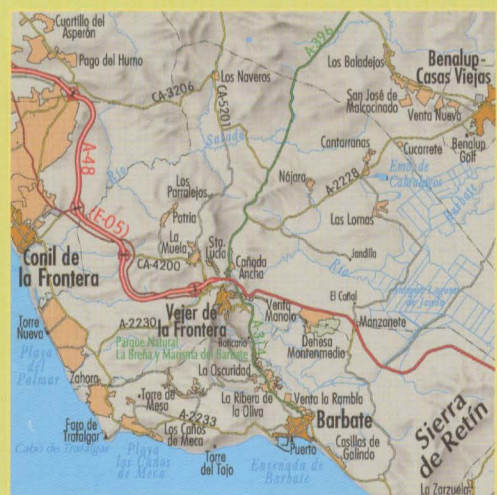

Escala 1:400.000



ISBN 978-84-8095-545-4

© JUNTA DE ANDALUCÍA
CONSEJERÍA DE OBRAS PÚBLICAS Y TRANSPORTES
INSTITUTO DE CARTOGRAFÍA DE ANDALUCÍA

DIRECCIÓN GENERAL DE PLANIFICACIÓN
SERVICIO DE PUBLICACIONES

Digitalización y fotomecánica:
FOYCAR ©

Impresión:
ESCAÑÓN, IMPRESORES

Nº Registro:
JAOP/CA-16-2008

ISBN: 978-84-8095-545-4

Depósito Legal: SE-1750-08

Agradecemos al usuario la colaboración en la
localización de posibles errores u omisiones.

Correo electrónico: cartografia@juntadeandalucia.es
Fax: 955057463

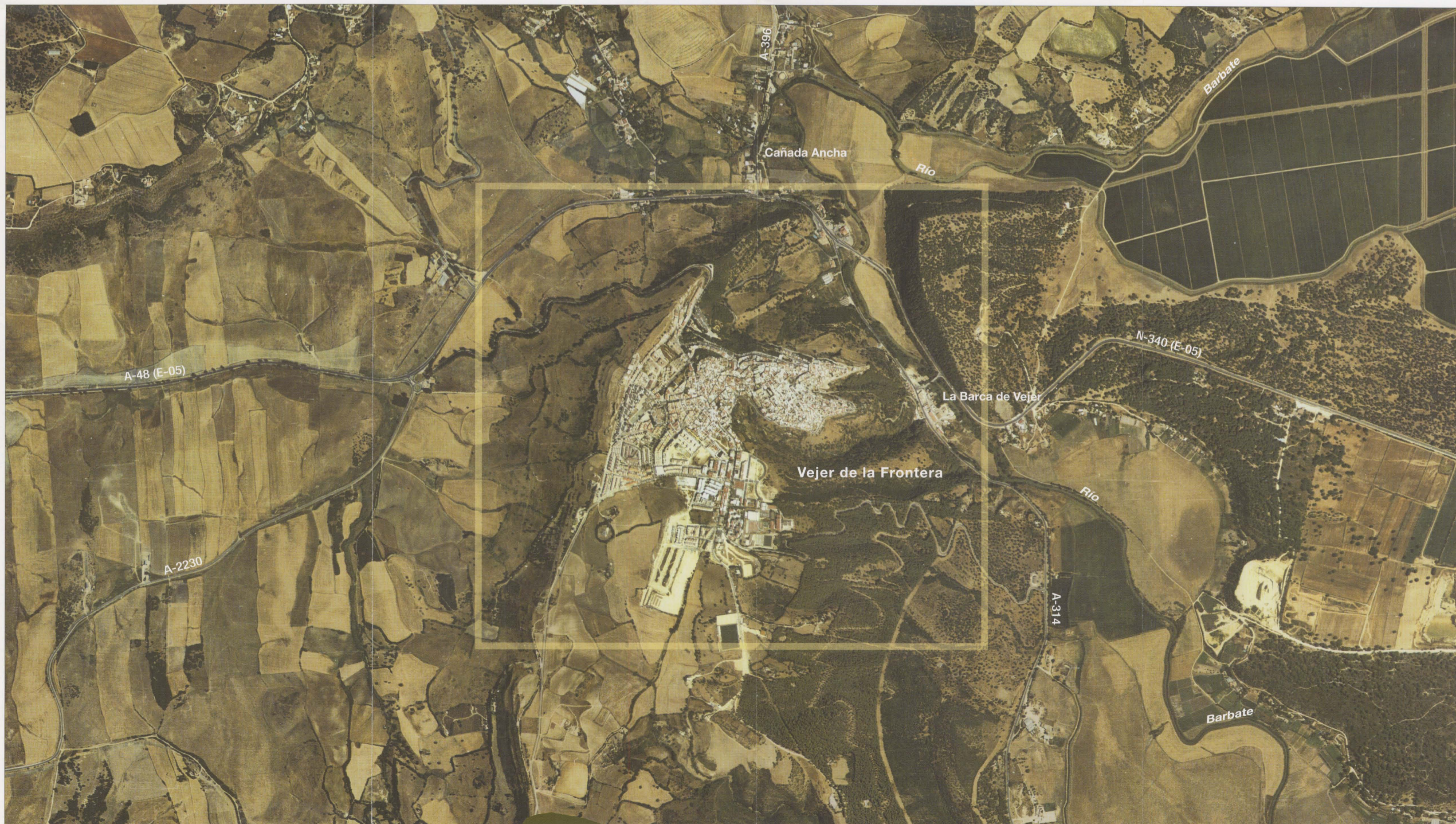

VEJER DE LA FRONTERA

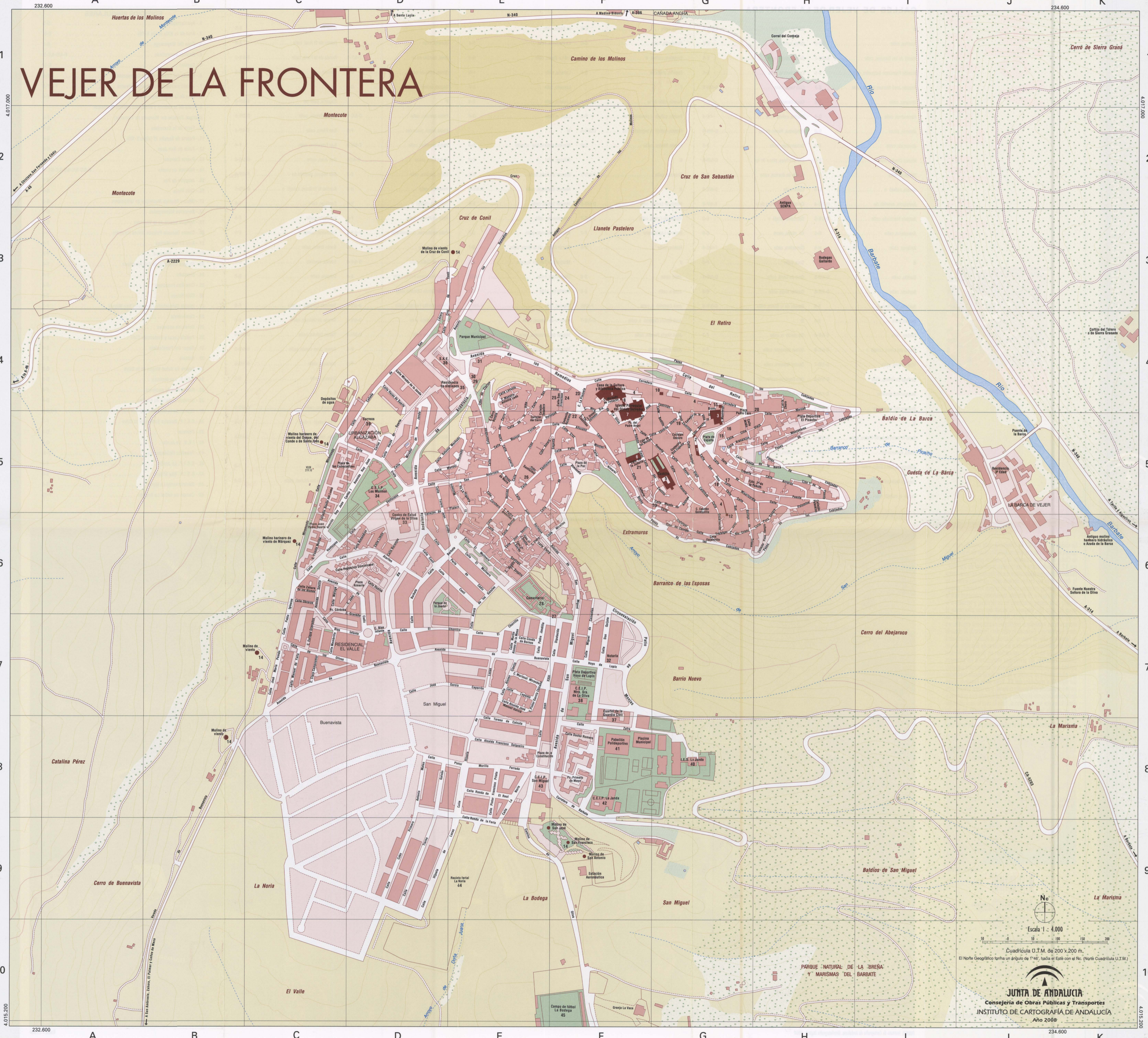

Escala 1 : 4.000

Cuadrícula U.T.M. de 200 x 200 m.

El Norte Geográfico forma un ángulo de 1°46' hacia el Este con el Nc. (Norte Cuadrícula U.T.M.)

JUNTA DE ANDALUCÍA
Consejería de Obras Públicas y Transportes
INSTITUTO DE CARTOGRAFÍA DE ANDALUCÍA
Año 2008