

CALLES DE BAZA

Table listing streets in Baza, organized by letter (A through S). Each entry includes the street name, a reference code, and a page number. The table is split across multiple columns.

EDIFICIOS SINGULARES
1- Iglesia Mayor Concatedral Santa María de la Encarnación
2- Museo Arqueológico y Oficina Municipal de Turismo
3- Alhóndiga
4- Arcazaba
5- Iglesia de San Juan
6- Casas Moriscas con Balcones de Madera
7- Iglesia y Convento de la Merced
8- Puerta de Guadix
9- Antiguas Carreteras
10- Ayuntamiento
11- Iglesia y Monasterio de San Jerónimo
12- Torres de Muralla
13- Palacio del Infantado
14- Real Pósito
15- Ermita de San Marcos
16- Iglesia y Convento de Santo Domingo
17- Iglesia de Santiago
18- Baños Arabes de la Judería
19- Palacio de los Enriquez
20- Monasterio de San Jerónimo
21- Iglesia y Convento de San Andrés
22- Ermita de Santa Rita
23- Ermita de San Sebastián
24- Monasterio de la Santísima Trinidad y Dominicas
25- Naves
26- Convento y Telégrafos
27- Agencia de Empleo y Desarrollo Local
28- Policía Nacional
29- Teatro Isabel de Valdepeñas
30- Iglesia y Monasterio de San Jerónimo
31- Registro de la Propiedad
32- Edificio Multiusos (Sindicatos)
33- Agencia Tributaria
34- Iglesia y Convento de San Andrés
35- Cruz Roja y Asociación de Voluntariado Social Puente de Hierro
36- Antigua Estación de Ferrocarril
37- N.I.E.M.U.T.E.D.L.T. Mancomunidad de Municipios
38- Contaduría de Empresas
39- Centro de Salud
40- Casa de la Cultura
41- Estación de Autobuses
42- Colegio de Educación Infantil y Primaria Ciudad de Baza
43- Jardines
44- Oficina Comarcal Agraria
45- Sevillana de Electricidad-Endesa
46- Telefónica
47- Plaza de Alabartos
48- Instituto Nacional de la Seguridad Social
49- Venezuola, calle
50- Colegio-Convento Nuestra Señora de la Presentación
51- Piscina Cubierta Lomja
52- Pabellón Cubierto
53- Biblioteca Pública
54- Campo Municipal de Fútbol Alameda
55- Aula de Ancianos Desamparados Hogar San José
56- Centro de Educación de Adultos Álvaro de Luna
57- Centro de Información Juvenil y Casa de la Juventud
58- Recinto Ferial
59- Plaza de Toros
60- Centro de Atención de Enfermos de Alzheimer
61- Colegio de Educación Infantil y Primaria Francisco de Velasco
62- Fuente del Alcañete
63- Instituto de Enseñanza Secundaria Alcañete
64- Instituto de Enseñanza Secundaria Pedro Jiménez Montoya
65- Puzos de Bombas y Protección Civil
66- Instituto de Enseñanza Secundaria José de Mora
67- Conservatorio Municipal de Música
68- Universidad Nacional de Educación a Distancia
69- Centro de Día de la 3ª Edad: Hogar del Pensionista
70- Policía Local
71- Centro de Servicios Sociales Comunitarios
72- Guardia Civil
73- Capilla del Santo Ángel
74- Centro Parroquial Santo Ángel
75- Consultorio Médico de las Cuevas
76- Plan Integral de las Cuevas
77- Centro de Educación Infantil Santo Ángel
78- Mercado de las Cuevas
79- Polideportivo Municipal
80- Colegio de Educación Infantil y Primaria San José de Calasanz
81- Centro de Educación de Adultos Escuelas del Llano del Ángel
82- Colegio Divino Maestro
83- Residencia de Adultos Inhabilitados
84- Asociación Pro-Disminuidos Psíquicos Jababón
85- Centro de Profesorado
86- Centro Ocupacional Jababón
87- Colegio de Educación Infantil y Primaria Jababón
88- Cementerio
89- Mercado de Ganado
90- Hospital General Básico de Baza

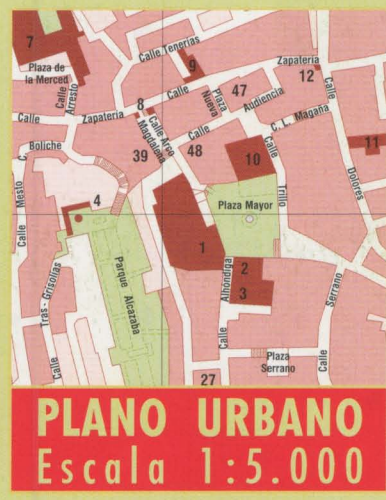

0157 MPP/40

Baza (Granada)

Baza, la Basti ibera y Medina Bacta musulmana, se localiza en la Hoya de Baza, a 100 Km al NE de la capital provincial. La ciudad cuenta con 21.200 habitantes y un término municipal de 545 Km², con importantes yacimientos arqueológicos. En 1971 se descubre la Dama de Baza, uno de los obras cumbre de la cultura ibera. Su casco antiguo conserva la trama medieval de la Medina, donde se encuentran los Baños Arabes de la Judería y un rico patrimonio monumental de los siglos XVI y XVII. El Parque Natural de la Sierra de Baza y el uso de sus cuevas-vivienda, han propiciado el desarrollo del turismo rural.

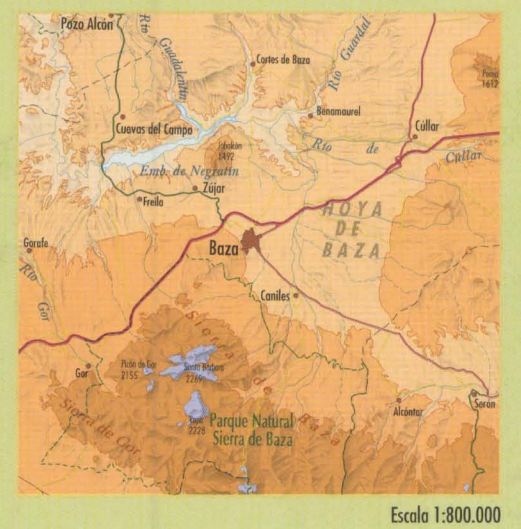

Escala 1:800.000



Escala 1:20.000

ISBN 84-8095-376-4
CONSEJERÍA DE OBRAS PÚBLICAS Y TRANSPORTES
INSTITUTO DE CARTOGRAFÍA DE ANDALUCÍA
DIRECCIÓN GENERAL DE PLANEACIÓN, SERVICIO DE PUBLICACIONES
REPOSICIÓN Y DIFUSIÓN
REPOSICIÓN S.L.
Escarabones Impresores
8º de registro:
MOP/PA 16/2004
ISBN 84-8095-376-4
Registro Legajo:
SC 2201/2004



# BAZA

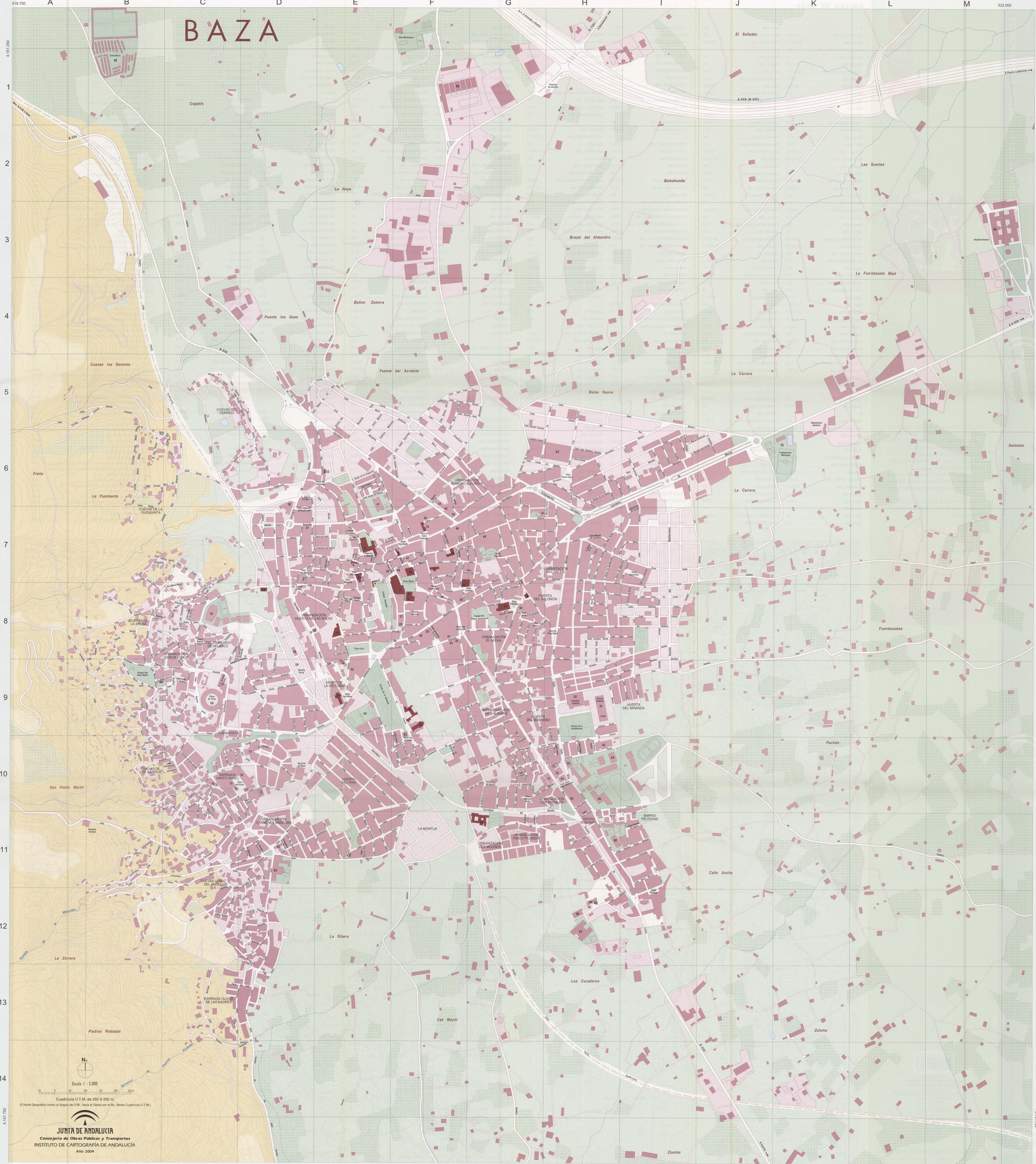

Escala 1 : 5.000

Cuadrícula U.T.M. de 250 X 250 m.  
El Norte Geográfico forma un ángulo de 0°08' Norte el Oeste con el N.G. (Norte Cuadrícula U.T.M.).

**JUNTA DE ANDALUCÍA**  
Consejería de Obras Públicas y Transportes  
INSTITUTO DE CARTOGRAFÍA DE ANDALUCÍA  
Año 2004