

El sector agrario y pesquero en Andalucía

Noviembre 2023

Comunidad Autónoma de Andalucía

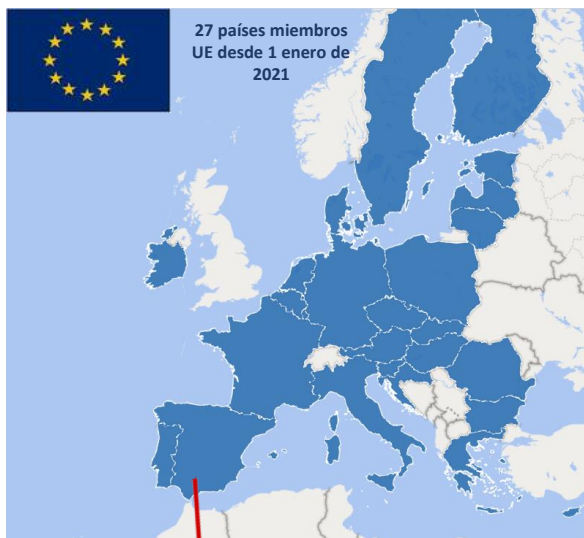

Estado Miembro: Reino de España

Superficie: 87.597 km² (17% de la superficie española, 2% de la superficie de la UE27).

Importancia del Sector Agrario en la economía andaluza

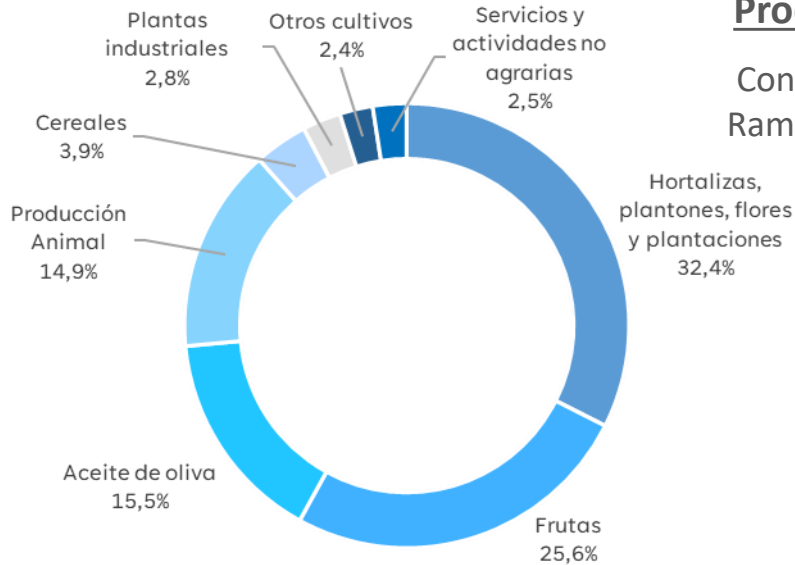

Fuente: CAPADR. Cuentas Regionales del Sector Agrario.



Producción de la Rama Agraria en Andalucía (PRA)

Con 15.885 millones de euros en 2022, la Producción de la Rama Agraria (PRA) andaluza representó el 25,1% de la PRA nacional y el 3% de la PRA comunitaria.



Población ocupada agraria

En Andalucía: 7,4%.

En España: 3,8%.

En la UE27: 3,7%



La actividad agraria es la principal fuente de empleo en la mitad de los municipios andaluces.

Fuente: Eurostat.

Distribución de las superficies de cultivo

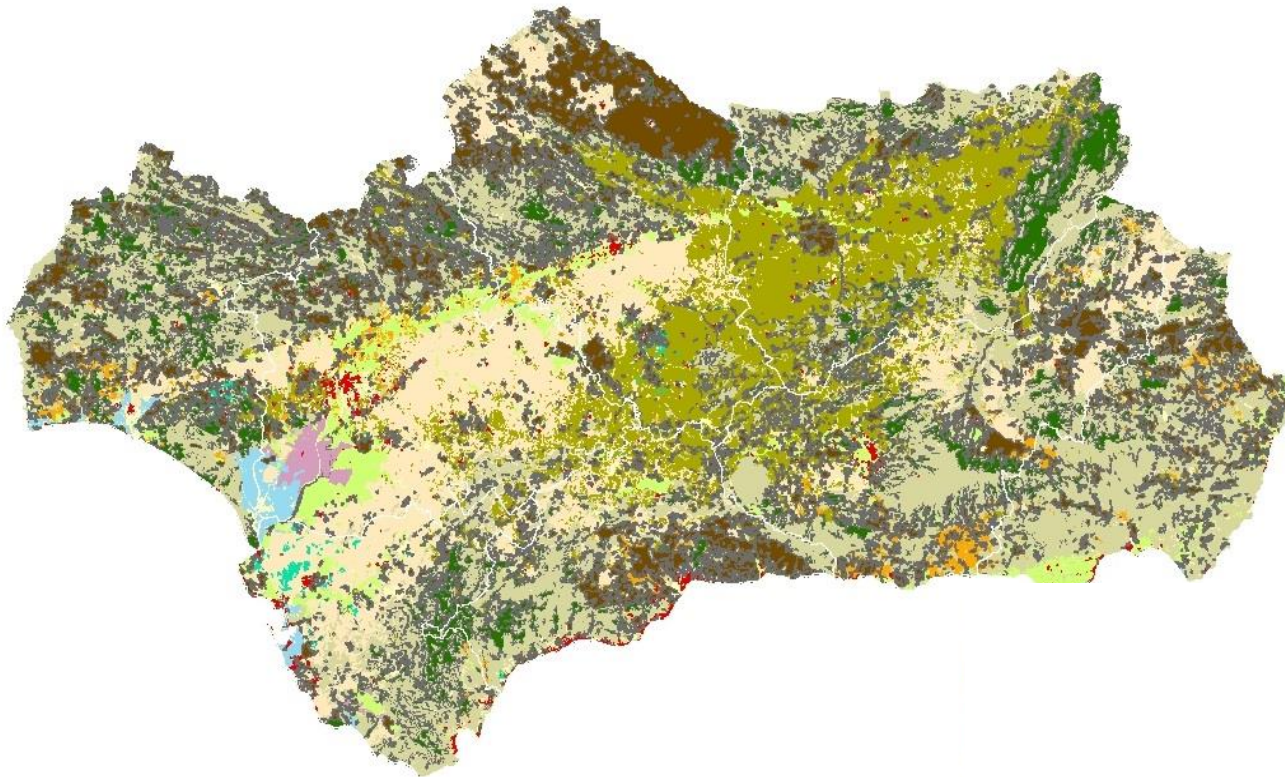

Fuente: Elaboración propia a partir de información cartográfica de IECA (CAPADR) de usos del suelo.

Tierra arable: 33,5%
 Pastos: 25,9%
 Otros: 40,6%



SAU Andaluza
 4,75 Mha



50% del total de la superficie andaluza

Fuente: INE. Censo agrario, 2020.



Una agricultura muy diversa

Dehesa



Campiña



Olivar



Bajo Guadalquivir



Litoral



Sierras Béticas

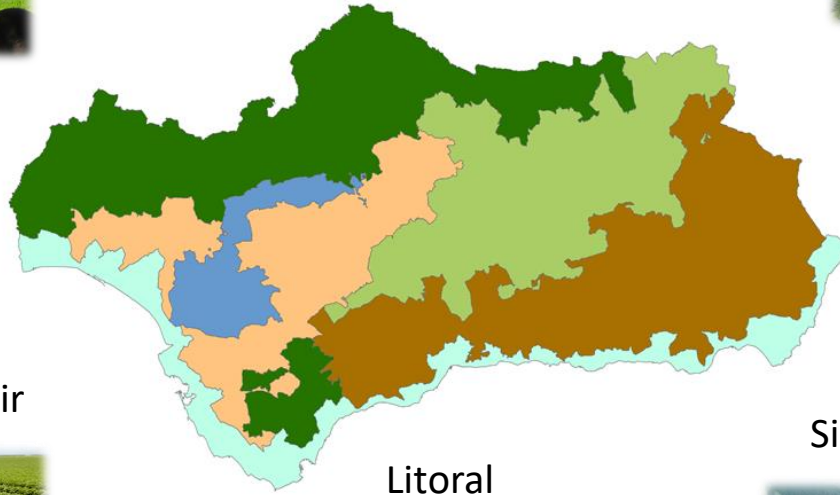

..... principal modeladora de nuestros paisajes



Una agricultura muy diversa: La Dehesa



Una agricultura muy diversa: La Dehesa



Una agricultura muy diversa: La Dehesa



Una agricultura muy diversa: Las Campiñas



Una agricultura muy diversa: Las Campiñas



Una agricultura muy diversa: Las Campiñas



Una agricultura muy diversa: Las Campiñas



Una agricultura muy diversa: El Olivar



Una agricultura muy diversa: El Olivar



Una agricultura muy diversa: El Olivar



Una agricultura muy diversa: El Olivar



Una agricultura muy diversa: Las Sierras Béticas

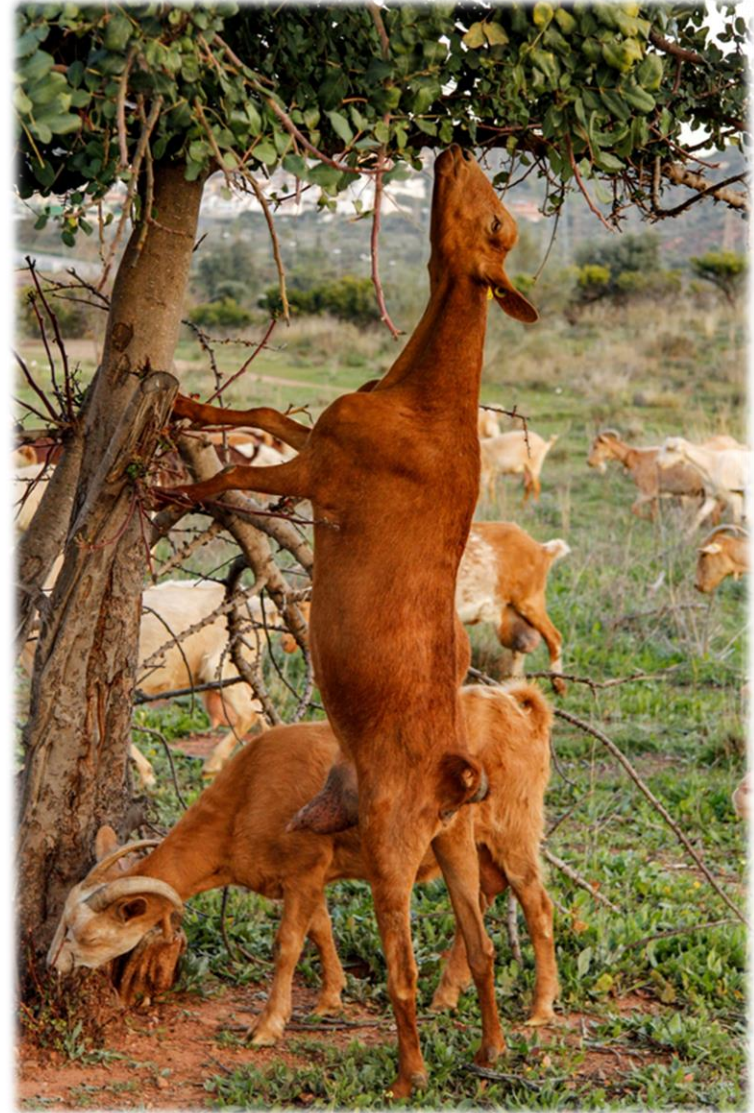

Una agricultura muy diversa: El Litoral



Una agricultura muy diversa: El Litoral



Una agricultura muy diversa: El Litoral

LOS SISTEMAS AGRARIOS DE ANDALUCÍA



Una agricultura muy diversa: El Litoral

LOS SISTEMAS AGRARIOS DE ANDALUCÍA



Una agricultura muy diversa: El Bajo Guadalquivir



Una agricultura muy diversa: El Bajo Guadalquivir



Una agricultura muy diversa: El Bajo Guadalquivir



Una agricultura muy diversa: El Bajo Guadalquivir



Olivar

- 1,64 millones de hectáreas (aproximadamente el 37% en regadío).
- 4.299 M€ de valor de producción en 2022 (2.860 M€ aceite, 394 M€ aceituna mesa y 1.045 M€ aceituna de almazara que transforman las industrias).
- Genera el 27,2% del valor de la producción agraria.
- Más de 800 almazaras y 200 entamadoras.
- Principal actividad para más de 300 municipios de 250.000 familias.

Campaña 2021/22

1.115.432 t de
aceite de oliva...

... 34% del total
mundial

545.311 t de aceituna
de mesa...

...cerca del 19% del
total mundial

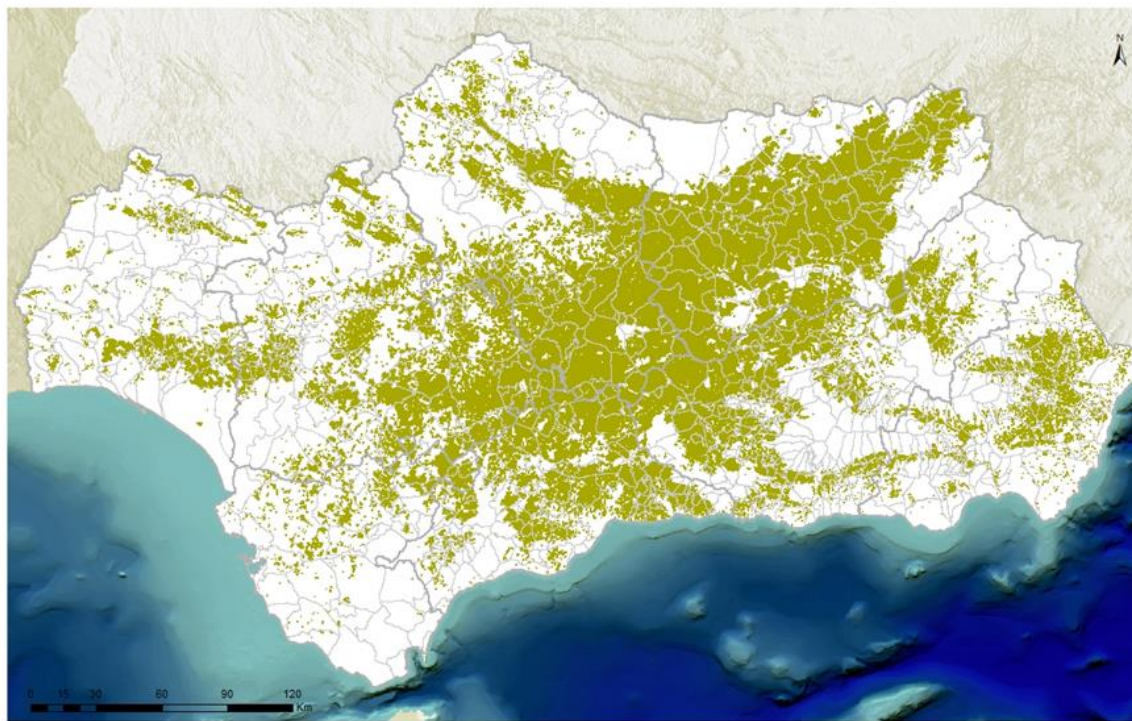

28% de las exportaciones agroalimentarias andaluzas:

- 2.894 millones € de aceite de oliva (21%).
- 525 millones € de aceituna de mesa (4%).



Ley del Olivar de Andalucía
para el fomento y mejora
del sector

Frutas y Hortalizas

Frutas

151.802 ha y 2,37 millones de toneladas.

35% del valor nacional de la producción de frutas.

Superficie (ha)

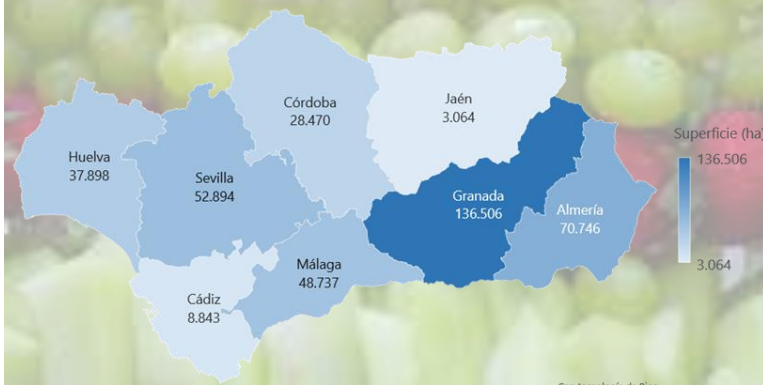

Con tecnología de Bing
© GeoNames

Hortalizas

121.805 ha y 6,05 millones de toneladas.

53% del valor nacional de la producción de hortalizas.

Superficie (ha)

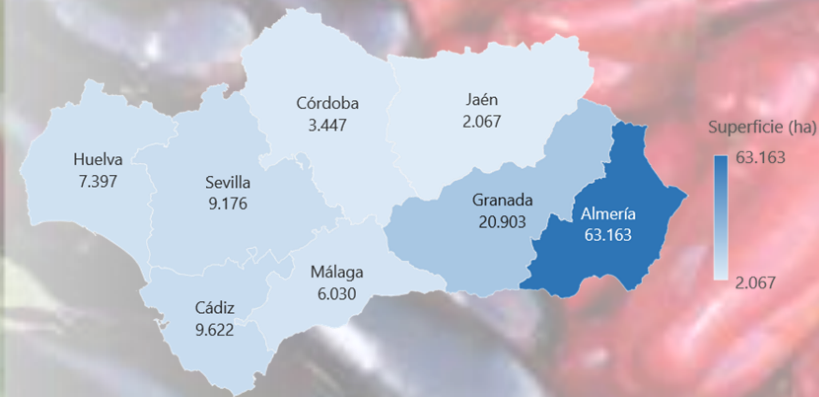

Con tecnología de Bing
© GeoNames

Cereales, Oleaginosas, Proteaginosas y Leguminosas

887.585 hectáreas y 1,86 millones de toneladas en 2022.

Los cereales (sin incluir arroz) representan el 64% de la superficie, oleaginosas: 29% y proteaginosas y leguminosas: 7%.

Trigo: 56% de la superficie cultivada de cereales.

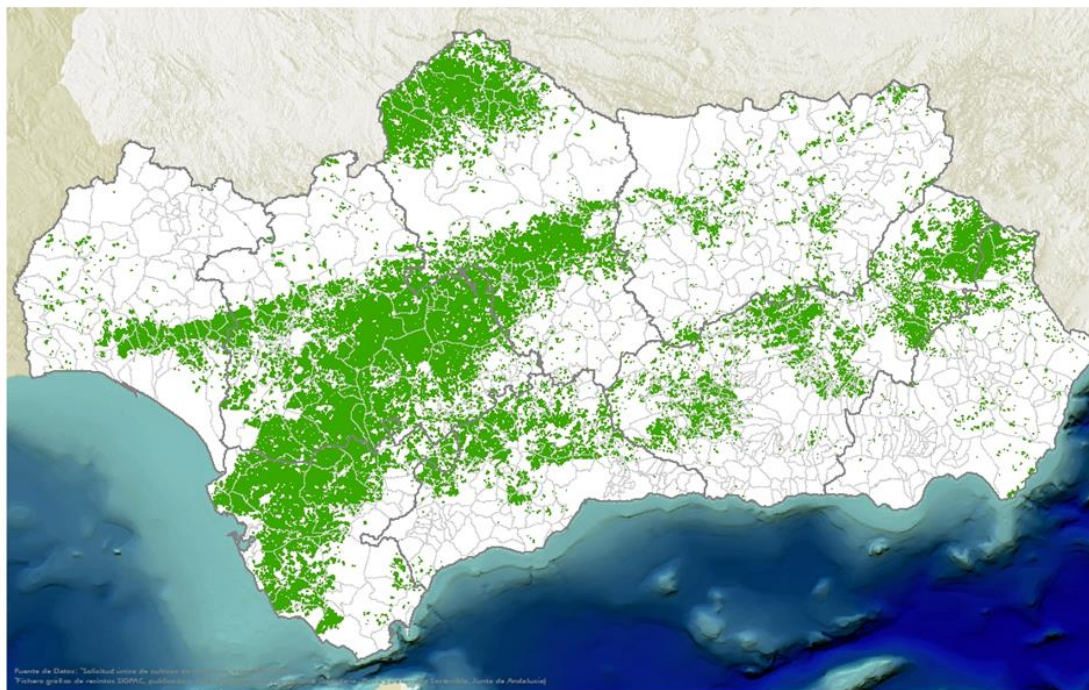

Arroz

12.695 hectáreas y 89.279 toneladas en 2022. Como consecuencia de las restricciones al riego por la sequía, en 2022 la superficie se redujo un 39,4% respecto al año anterior, mientras que la producción lo hizo en un 50,9%. La superficie andaluza de arroz representa el 23% de la superficie nacional y el 3,5% de la superficie comunitaria dedicadas a este cultivo

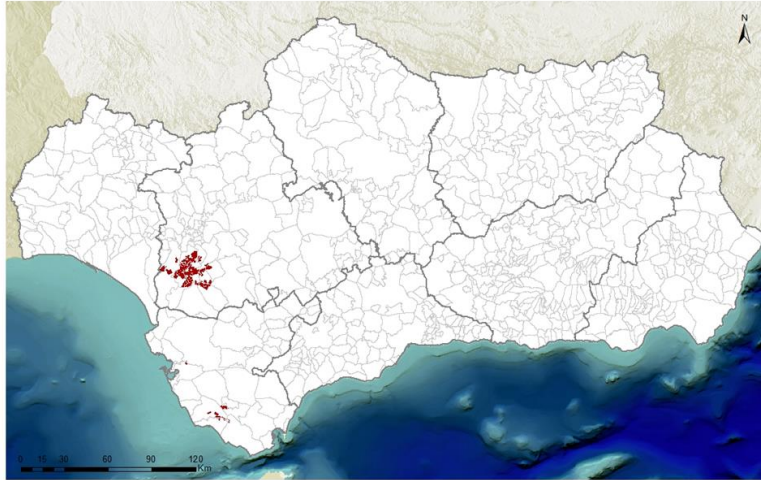

Algodón

51.808 hectáreas y 122,49 millones de kg en 2022.

La superficie andaluza de algodón representó el 100% de la nacional y el 18% de la comunitaria en el mismo año.

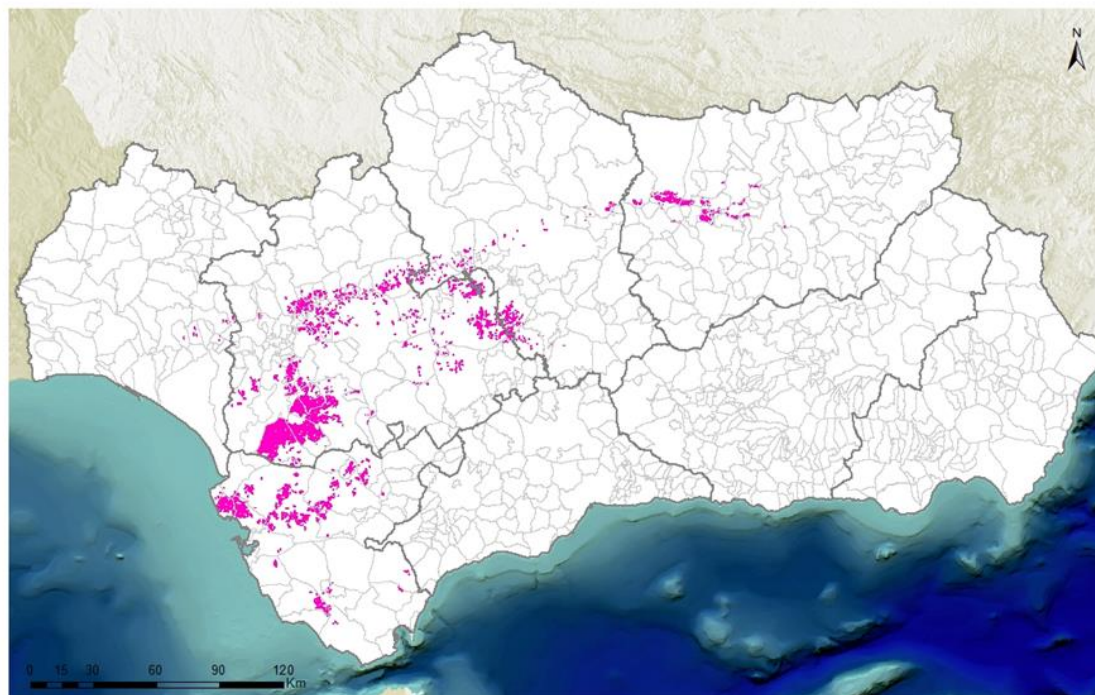

Producción ecológica



1,35 millones de hectáreas → 7,9% de la superficie nacional en producción ecológica.

Principales cultivos: olivar (8,7% de la superficie andaluza en producción ecológica), cereales, leguminosas y cultivos industriales (7,9%) y frutos secos (8%).



5.421 explotaciones ganaderas ecológicas → 7% de las explotaciones ganaderas ecológicas nacionales (*).

Principal orientación productiva → ovino de carne (52% de las explotaciones ganaderas andaluzas), ovino de carne (31,2%) y caprino de carne (6,2%).

(*) La proporción del número de explotaciones ganaderas ecológicas andaluzas respecto a las nacionales corresponde al año 2022.

3.353 agroindustrias ecológicas en Andalucía.



La importancia del regadío en Andalucía

El 18% de la superficie cultivada está en regadío.
El regadío genera el 64% de la producción del sector agrario y el 63% del empleo agrícola.



La pesca andaluza



Principales especies comercializadas

Gamba (16,3% del valor comercializado) y Pulpo de Roca (10,5%)

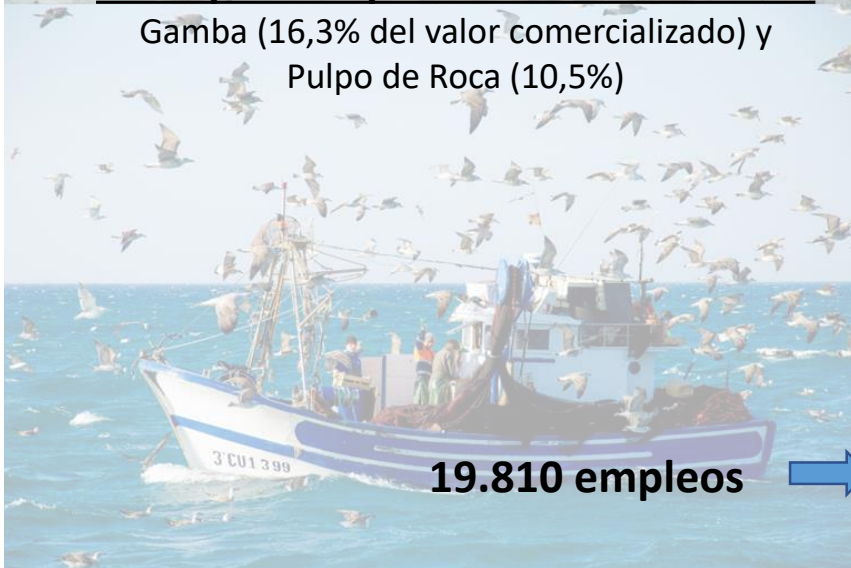

19.810 empleos



Valor añadido bruto de la pesca andaluza

- 164,66 M€ sector primario
 - Pesca extractiva: 144,53 M€
 - Acuicultura marina: 20,12 M€
- 293,18 M€ de la industria transformadora y del comercio al por mayor.



75% empleo directo



La agroindustria andaluza

61.946 empleos



Andalucía, con el 18,5% de los establecimientos agroindustriales nacionales, es la comunidad autónoma con mayor número.



Denominaciones de calidad

Producción agroalimentaria comercializada bajo denominaciones de calidad



567,05 millones €

69 denominaciones de calidad



28,9% del valor total de la producción bajo denominaciones de calidad y 26 denominaciones de calidad



40,3% del total del valor de la producción bajo denominaciones de calidad y 12 denominaciones de calidad



Fuente: CAPARD.



30 DENOMINACIONES DE ORIGEN PROTEGIDAS (DOP)

VINOS (8) <ul style="list-style-type: none"> ✓ Condado de Huelva ✓ Granada ✓ Jerez-Xérès-Sherry ✓ Lebrija ✓ Málaga ✓ Montilla-Moriles ✓ Manzanilla-Sanlúcar de Barrameda ✓ Sierras de Málaga 	ACEITE DE OLIVA V.E. (12) <ul style="list-style-type: none"> ✓ Aceite de Lucena ✓ Antequera ✓ Baena ✓ Estepa ✓ Montes de Granada ✓ Montoro-Adamuz ✓ Poniente de Granada ✓ Priego de Córdoba ✓ Sierra de Cádiz ✓ Sierra de Cazorla ✓ Sierra de Segura ✓ Sierra Mágina 	JAMONES Y PALETAS (2) <ul style="list-style-type: none"> ✓ Jabugo* ✓ Los Pedroches
FRUTAS Y HORTALIZAS (1) <ul style="list-style-type: none"> ✓ Chirimoya de la Costa Tropical de Granada-Málaga 		VINAGRES (3) <ul style="list-style-type: none"> ✓ Condado de Huelva ✓ Jerez ✓ Montilla-Moriles
		OTROS PRODUCTOS (4) <ul style="list-style-type: none"> ✓ Aceituna Aloreña de Málaga ✓ Miel de Granada ✓ Miel de Málaga** ✓ Pasas de Málaga



34 INDICACIONES GEOGRÁFICAS PROTEGIDAS (IGP)

VINOS (16) <ul style="list-style-type: none"> ✓ Altiplano Sierra Nevada ✓ Bailén ✓ Cádiz ✓ Córdoba ✓ Cumbres de Guadalfeo ✓ Desierto de Almería ✓ Laderas del Genil ✓ Laujar Alpujarra ✓ Los Palacios ✓ Norte de Almería ✓ Ribera del Andarax ✓ Sierra Norte de Sevilla ✓ Sierra Sur Jaén ✓ Sierra de Las Estancias y Los Filabres ✓ Torreperogil ✓ Villaviciosa Córdoba 	FRUTAS Y HORTALIZAS (2) <ul style="list-style-type: none"> ✓ Espárrago de Huétor-Tajar ✓ Tomate La Cañada 	PRODUCTOS PESQUEROS (4) <ul style="list-style-type: none"> ✓ Caballa de Andalucía ✓ Melva de Andalucía ✓ Mojama de Barbate ✓ Mojama de Isla Cristina
	PANADERÍA Y REPOSTERÍA (5) <ul style="list-style-type: none"> ✓ Alfajor de Medina Sidonia ✓ Mantecados de Estepa ✓ Polvorones de Estepa ✓ Pan de Alfacar ✓ Mollete de Antequera 	ACEITUNAS (2) <ul style="list-style-type: none"> ✓ Aceituna manzanilla de Sevilla** ✓ Aceituna gordal de Sevilla**
	JAMONES, PALETAS, CARNES (2) <ul style="list-style-type: none"> ✓ Jamón de Trevélez ✓ Jamón de Serón ✓ Cordero Segureño* 	OTROS PRODUCTOS (2) <ul style="list-style-type: none"> ✓ Garbanzo de Escacena ✓ Aceite de Jaén

* De ámbito supranacional.

** Solicitadas, no registradas.



3 ETGs

(Especialidad Tradicional Garantizada)



(Indicaciones geográficas - IGBE, IGPVA)

BEBIDAS ESPIRITUOSAS (1) IGBE <ul style="list-style-type: none"> ✓ Brandy de Jerez 	VINO AROMATIZADO (1) IGPVA <ul style="list-style-type: none"> ✓ Vino Naranja del Condado de Huelva 	JAMONES Y PALETAS (1) <ul style="list-style-type: none"> ✓ Jamón Serrano
		PANADERÍA Y REPOSTERÍA (1) <ul style="list-style-type: none"> ✓ Tarta de aceite de Castilleja de la Cuesta
		OTROS PRODUCTOS (1) <ul style="list-style-type: none"> ✓ Leche certificada de granja

Balanza comercial agroalimentaria

Exportaciones 2022

14.227 M€

Productos más importantes:

Aceite de oliva
Frutas y hortalizas



Importaciones 2022

7.522 M€

Productos más importantes:

Aceites y grasas animales o
vegetales.
Pescados, crustáceos y moluscos

Principales sectores	Balanza comercial (M€)
FF y HH transformadas	670
Aceites	1.701
Frutas frescas	2.050
Hortalizas frescas	3.653

La UE27 es el principal destinatario y proveedor

Destinos intracomunitarios

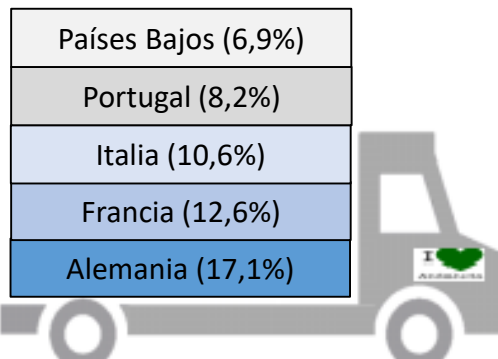

Destinos extracomunitarios

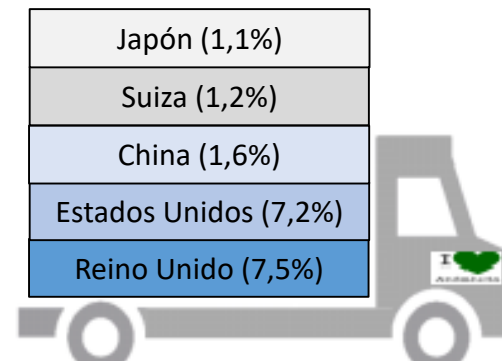

El sector agrario y pesquero en Andalucía

Noviembre 2023

