

Nº Reg. Entrada: 2023999014752008. Fecha/Hora: 05/12/2023 18:01:54

RESPUESTA AL INFORME SOBRE LA LÍNEA DE TELECOMUNICACIONES POR LA ZONA DE DOMINIO PÚBLICO EN LAS VÍAS PECUARIAS AFECTADAS EN EL PLAN DE DESPLIEGUE DE RED DE TELECOMUNICACIONES TRONCAL DE FIBRA ÓPTICA EN EL TÉRMINO MUNICIPAL DE LA RODA DE ANDALUCÍA (SEVILLA).

REF.: Exp: VP 951/2023
N/Ref.: SG/DVP/SEF

Asunto: Subsanación de la Solicitud de ocupación de la vía pecuaria

Se redacta el presente escrito como respuesta al requerimiento con Ref SG/DVP/SEF, con Exp: VP 951/2023, referente al término municipal de La Roda de Andalucía.

Se solicita por parte de la Consejería de Sostenibilidad, Medio Ambiente y Economía Azul, Delegación Territorial en Sevilla de la Junta de Andalucía, que se aporte información adicional sobre las coordenadas ETRS89 30N del trazado de fibra óptica en todo su recorrido, así como las coordenadas de las arquetas que se van a colocar, en las siguientes vías pecuarias:

VÍA PECUARIA	ANCHURA LEGAL (m)	DESLINDE
VEREDA DEL VENTORILLO DEL CHACHO A FUENTE DE PIEDRA Y ANTEQUERA	20,89	Sin deslindar
VEREDA DE LA RODA DE ANDALUCÍA A SIERRA DE YEGUAS	20,89	Sin deslindar
VEREDA DE ÉCIJA	20,89	Sin deslindar
VEREDA DE MARBELLA	20,89	Sin deslindar

A continuación, se adjunta de nuevo la planimetría detallada del trazado de la fibra óptica por la zona de afección de las vías pecuarias, añadiendo coordenadas específicas de todo el tramo afectado por estas vías pecuarias.

Las arquetas se colocarán en las márgenes del camino, sin sobresalir del terreno y quedarán integradas en el mismo.

El tendido de fibra óptica discurrirá por la margen del camino, ejecutándose con el método mínimamente invasivo del microzanjado, a una profundidad de 45 cm bajo la rasante del mismo.

En La Roda de Andalucía, a 05 de diciembre de 2023

RODRIGUEZ
HIDALGO JOSE
JULIO - 25339758Z

Firmado digitalmente por
RODRIGUEZ HIDALGO
JOSE JULIO - 25339758Z
Fecha: 2023.12.05
17:54:50 +01'00'

José Julio Rodríguez Hidalgo
Ingeniero Técnico de Telecomunicación

JOSE JULIO RODRIGUEZ HIDALGO cert. elec. repr. B42806034		05/12/2023 18:01	PÁGINA 1/5
VERIFICACIÓN	PEGVE84JR6FL7QNYAJV74KALVH5G7A	https://ws050.juntadeandalucia.es:443/verificarFirma/	
			

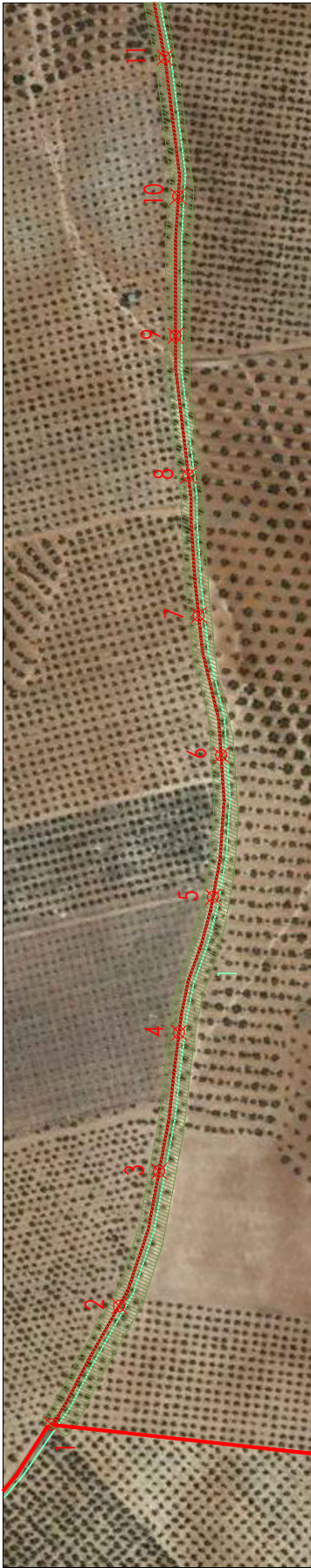

TRAMO 1.1

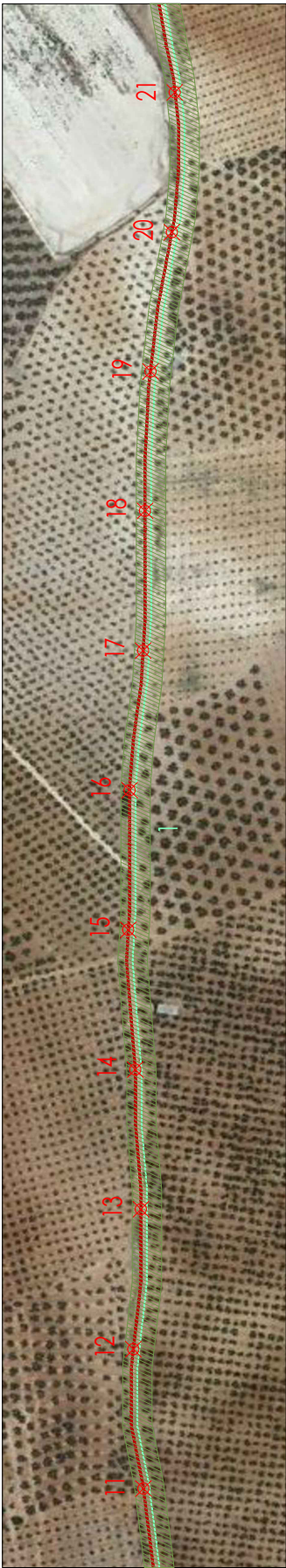

TRAMO 1.1

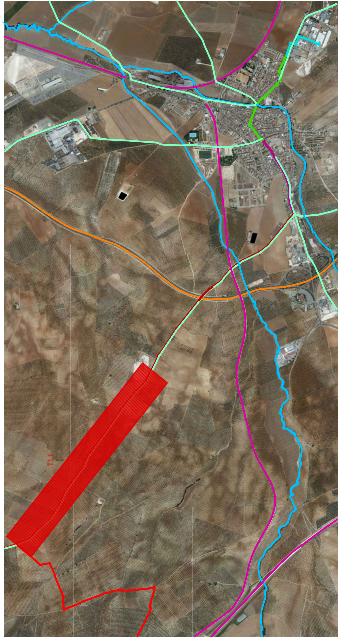

LEYENDA

DELIMITACIÓN TÉRMINO MUNICIPAL

TENDIDO FIBRA ÓPTICA SUBTERRÁNEA CON MICROZANJIA

VEREDA DEL VENTORILLO DEL CHACHO A FUENTE DE PIEDRA Y ANTEQUERA

ZONA DE AFECCIÓN DE LA VÍA PECUARIA

PUNTOS DEL TRAZADO DE FIBRA ÓPTICA - C/100 m

PLAN DE DESPLIEGUE DE RED DE TELECOMUNICACIONES
TRONCAL DE FIBRA ÓPTICA EN EL TÉRMINO MUNICIPAL
DE LA RODA DE ANDALUCÍA (SEVILLA)

ADAMO TELECOMUNICACIONES S.L.

PLAN DE DESPLIEGUE, AFECCIÓN A VÍAS PECUARIAS TRAMO 1.1

Características de la Vía Pecuaria afectada (1) Vereda del Ventorillo del Chacho a Fuente de Piedra y Antequera	
Ancho	20,89 m
Estado legal	Clasificado
Longitud de la vía pecuaria	4.160,00 m
Longitud afectada tramo 1	4.121,92 m
Destilado	Sin deslindar

Listado de coordenadas ETRS89 UTM 29S		
Puntos	Coordenada X	Coordenada Y
1- ARQUETA	338286,63	412072,06
2	338328,49	412089,04
3	338391,27	412040,70
4	338464,19	412020,16
5	338528,50	412094,64
6	338607,02	412032,76
7	338696,24	412086,12
8	338777,13	412056,57
9	338862,69	412083,97
10	338943,41	412055,53
11	339029,86	412072,87
12	339112,52	412020,63
13	339190,14	412057,48
14	339273,55	412022,36
15	339356,12	412046,53
16	339438,08	411986,69
17	339521,14	411999,30
18	339591,91	411988,20
19	339671,00	411995,59
20- ARQUETA	339742,93	411924,79
21	339824,41	411968,98

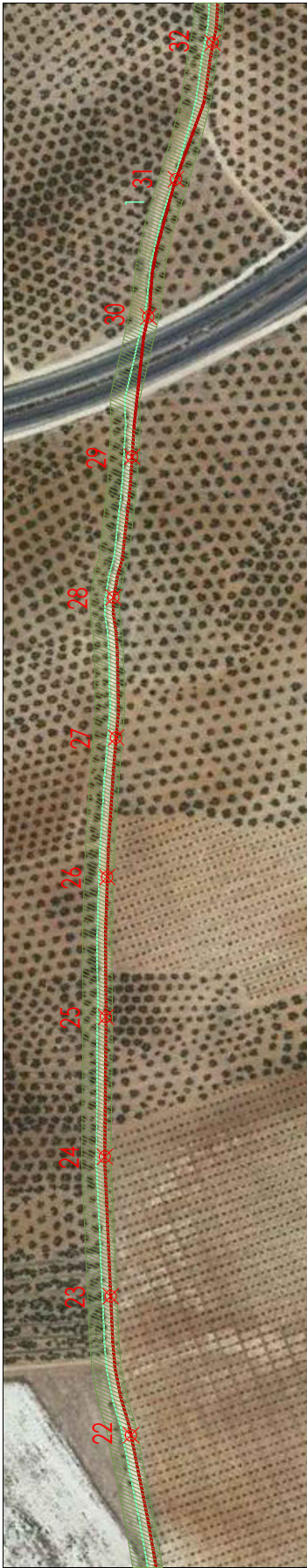

TRAMO 1.2

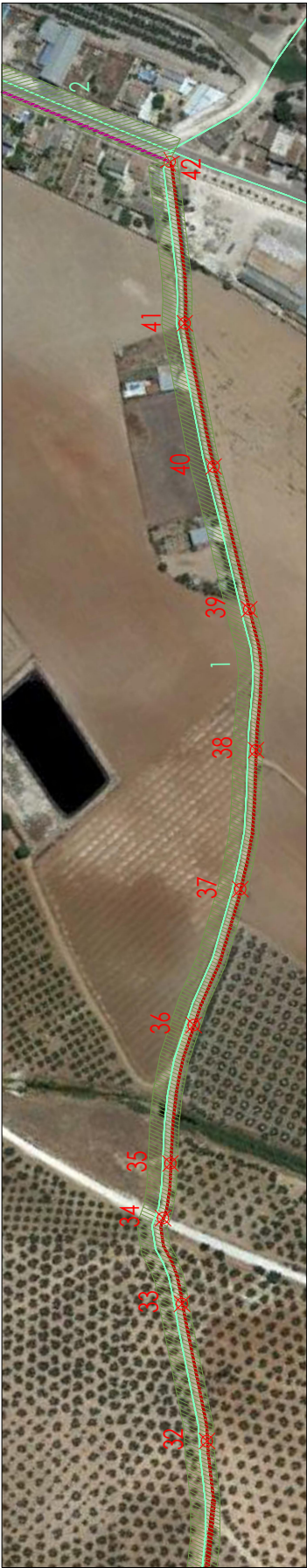

TRAMO 1.2

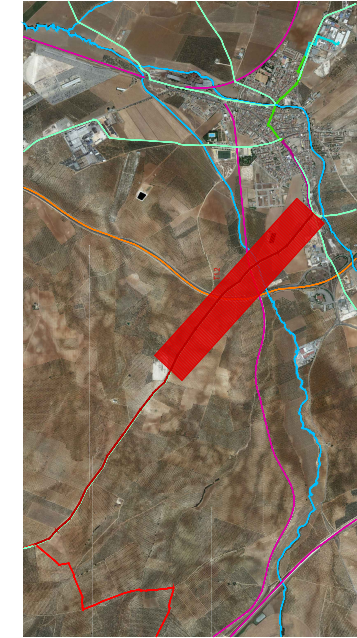

Características de la Vía Pecuario afectada (1) Vereda del Ventorillo del Chacho a Fuente de Piedra y Antequerá	
Ancho	20,89 m
Estado legal	Clasificada
Longitud de la vía pecuario	4,160,00 m
Longitud afectada	4,121,92 m
Destilnde	Sin destilndar

Características de la Vía Pecuario afectada (2) Vereda de La Roda de Andaluía a Sierra de Yeguas	
Ancho	20,89 m
Estado legal	Clasificada
Longitud de la vía pecuario	3,416,00 m
Longitud afectada	577,00 m
Destilnde	Sin destilndar

Listado de coordenadas ETRS89 UTM 29S	
Puntos	Coordenada X
Puntos	Coordenada Y
22	38910,27
23	38998,84
24	39087,82
25	39176,29
26	39265,36
27	39354,84
28	39443,81
29 - ARQUETA	39532,77
30	39621,74
31	39710,71
32	39799,68
33	39888,65
34	39977,62
35	40066,59
36	40155,56
37	40244,53
38	40333,50
39	40422,47
40	40511,44
41	40600,41
42 - ARQUETA	40689,38

LEYENDA

- TENDIDO AÉREO POR FACHADAS
- TENDIDO FIBRA ÓPTICA SUBTERRÁNEA CON MICROZANJA
- VEREDA DEL VENTORILLO DEL CHACHO A FUENTE DE PIEDRA Y ANTEQUERA
- VEREDA DE LA RODA DE ANDALUCÍA A SIERRA DE YEGUAS
- ZONA DE AFECTACIÓN DE LA VÍA PECUARIA
- PUNTOS DE TIRAZADO DE FIBRA ÓPTICA - AFECTACIONES

PLAN DE DESPLIEGUE DE RED DE TELECOMUNICACIONES
TRONCAL DE FIBRA ÓPTICA EN EL TERMINO MUNICIPAL
DE LA RODA DE ANDALUCIA (SEVILLA)

ADAMO TELECOMUNICACIONES S.L.

PLAN DE DESPLIEGUE, AFECTACIÓN A VÍAS PECUARIAS TRAMO 1.2

PLAN 010b

05 DICIEMBRE 2023 ESCALA 1:2.000 / 1:50.000
JOSÉ JULIO RODRÍGUEZ HIDALGO INGENIERO TÉCNICO DE TELECOMUNICACIONES



TRAMO 1.3 / e 1:1.500

Listado de coordenadas ETRS89 UTM 29S	
Puntos	Coordenada X Coordenada Y
42	341290.92 4118297.51
43	341394.55 4118324.34
44	341493.42 4118360.12
45	341593.46 4118343.40
46	341686.91 4118383.40
47	341773.52 4118426.19
48	341831.46 4118465.59
49	341991.43 4118579.78
50	342007.27 4118588.04



TRAMO 1.3 / e 1:1.000

LEYENDA

TENDIDO FIBRA ÓPTICA SUBTERRÁNEA CON MICROZANJA
TENDIDO AÉREO POR FACHADAS

TENDIDO FIBRA ÓPTICA CANALIZACIÓN SUBTERRÁNEA EXISTENTE
VEREDA DEL VENTORILLO DEL CHACHO A FUENTE DE PIEDRA Y ANTEQUERA
VEREDA DE LA RODA DE ANDALUCÍA A SIERRA DE YEGUAS
VEREDA DE ÉGUA

ZONA DE AFECTACIÓN DE LA VÍA PECUARIA
PUNTOS DEL TRAZADO DE FIBRA ÓPTICA - AFECTACIONES

PLAN DE DESPLIEGUE DE RED DE TELECOMUNICACIONES
TRONCAL DE FIBRA ÓPTICA EN EL TERMINO MUNICIPAL DE LA RODA DE ANDALUCÍA (SEVILLA)

ADAMO TELECOMUNICACIONES S.L.

PLAN DE DESPLIEGUE, AFECTACIÓN A VÍAS PECUARIAS TRAMO 1.3

05 DE DICIEMBRE 2023
JOSÉ JULIO RODRÍGUEZ HIDALGO INGENIERO TÉCNICO DE TELECOMUNICACIONES

PLAN 011b

ESCALA 1:2.000 / 1:50.000

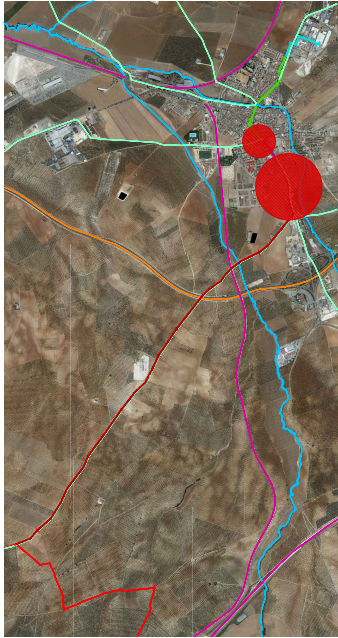

Características de la Vía Pecuaria afectada (2)	
Vereda de La Roda de Andalucía a Sierra de Yeguas	
Ancho	20,89 m
Estado legal	Clasificada
Longitud de la vía pecuaria	3.416,00 m
Longitud afectada	577,00 m
Destilado	Sin destilado

Características de la Vía Pecuaria afectada (3) Vereda de Égüa	
Ancho	20,89 m
Estado legal	Clasificada
Longitud de la vía pecuaria	2.216,00 m
Longitud afectada	221,5 m
Destilado	Sin destilado



TRAMO 1.4

Listado de coordenadas ETRS89 UTM 29S	
Puntos	Coordenada X
51	342579.00
52	342623.75

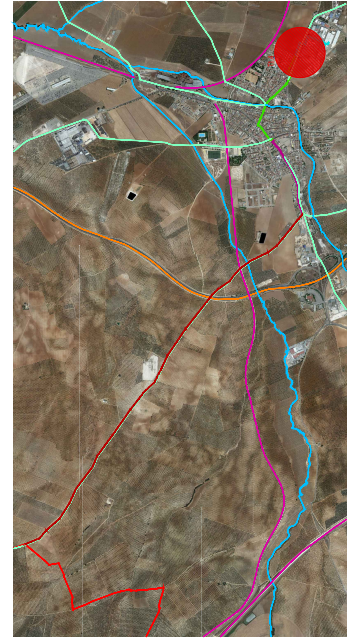

- LEYENDA
- TENDIDO DE FIBRA ÓPTICA AÉREO POR POSTES EXISTENTES
 - TENDIDO FIBRA ÓPTICA CANALIZACIÓN SUBTERRÁNEA EXISTENTE
 - 6 VEREDA DE MARBELLA
 - ZONA DE AFECCIÓN DE LA VÍA PECUARIA
 - PUNTOS DEL TRAZADO DE FIBRA ÓPTICA - AFECCIONES

PLAN DE DESPLIEGUE DE RED DE TELECOMUNICACIONES
TRONCAL DE FIBRA ÓPTICA EN EL TÉRMINO MUNICIPAL
DE LA RODA DE ANDALUCÍA (SEVILLA)

ADAMO TELECOMUNICACIONES S.L.U. PROMOTORA

PLAN DE DESPLIEGUE, AFECCIÓN A VÍAS PECUARIAS TRAMO 1.4

02 DE FEBRERO 2023
JOSÉ JULIO RODRÍGUEZ HIDALGO, INGENIERO TÉCNICO DE TELECOMUNICACIONES

PLAN 012b

ESCALA 1:1.000 / 1:50.000

Características de la Vía Pecuaria afectada (6) Vereda de Marbella	
Ancho	20,89 m
Estado legal	Clasificada
Longitud de la vía pecuaria	2.932,00 m
Longitud afectada	54,00 m
Destino	sin deslindar