

LEYENDA

- C. TRANSFORMACIÓN EXISTENTE
- LÍNEA AÉREA M.T. EXISTENTE
- LÍNEA AÉREA M.T. A DESMONTAR
- LÍNEA AÉREA M.T. NUEVA
- LÍNEA AÉREA M.T. A RETENSAR
- LÍNEA SUBTERRÁNEA DE M.T.
- APOYO METÁLICO DE M.T. EXISTENTE
- APOYO METÁLICO DE M.T. A DESMONTAR
- APOYO METÁLICO DE M.T. NUEVO
- SUP. ZONA DE AFECCIÓN LÍNEA
- SUP. ZONA DE OCUPACIÓN TEMPORAL APOYO

COORDENADAS UTM. (ETRS-89 H30)			
Poste Nº	X	Y	Observaciones
1	575121.92	4110469.03	FL-ENTRONQUE
2	575285.91	4110422.98	AN
3	575449.43	4110377.06	AN
4	575576.28	4110341.45	AN
5	575685.51	4110310.78	AN
6	575829.82	4110270.26	AN
7	576012.82	4110218.87	AN
8	576279.01	4110144.13	AN
9	576386.61	4110113.91	AN
10	576520.30	4110076.37	AN
11	576646.77	4110040.86	FL-ANG
A942866	576657.62	4110022.93	AN-ANG-EXIST

00	EDITADO PARA PROYECTO	JMA		MARZO 24
REV	DESCRIPCION	DIBUJADO	VERIFICADO	FECHA
 EDISTRIBUCIÓN Redes Digitales S.L. Unipersonal				
SITUACIÓN:		Sito Parajas Albarracín, Charcones y Gochar, T.M. Sorbas (Almería)		
NOMBRE DE PROYECTO:		NUEVO TRAMO DE L.A.M.T. PARA CIERRE ENTRE ALBARRACÍN Y GOCHAR PARA MEJORA DE LA INFRAESTRUCTURA DE LA ZONA		
TIPO DE PLANO:		PLANO CATASTRAL. PARCELAS AFECTADAS		
ESCALA:	FORMATO:	PLANO Nº:	1	
1:2.000	A3		PROYECTO Nº:	REVISIÓN:
			A23-004	01

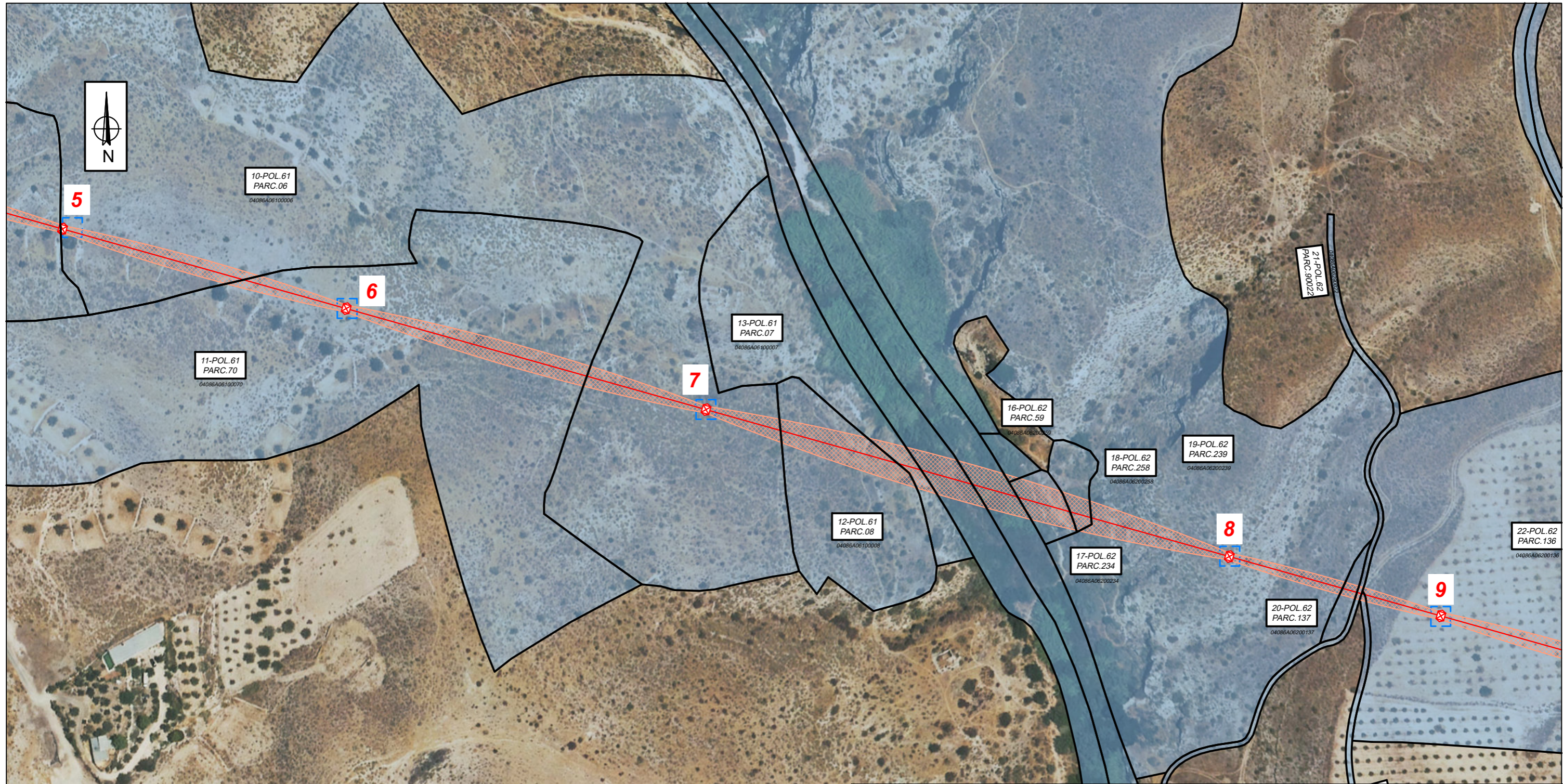

COORDENADAS UTM. (ETRS-89 H30)

Poste N°	X	Y	Observaciones
1	575121.92	4110469.03	FL-ENTRONQUE
2	575285.91	4110422.98	AN
3	575449.43	4110377.06	AN
4	575576.28	4110341.45	AN
5	575685.51	4110310.78	AN
6	575829.82	4110270.26	AN
7	576012.82	4110218.87	AN
8	576279.01	4110144.13	AN
9	576386.61	4110113.91	AN
10	576520.30	4110076.37	AN
11	576646.77	4110040.86	FL-ANG
A942866	576657.62	4110022.93	AN-ANG-EXIST

LEYENDA

- C. TRANSFORMACIÓN EXISTENTE
- LÍNEA AÉREA M.T. EXISTENTE
- LÍNEA AÉREA M.T. A DESMONTAR
- LÍNEA AÉREA M.T. NUEVA
- LÍNEA AÉREA M.T. A RETENSAR
- LÍNEA SUBTERRÁNEA DE M.T.
- APOYO METÁLICO DE M.T. EXISTENTE
- APOYO METÁLICO DE M.T. A DESMONTAR
- APOYO METÁLICO DE M.T. NUEVO
- SUP. ZONA DE AFECCIÓN LÍNEA
- SUP. ZONA DE OCUPACIÓN TEMPORAL APOYO

00	EDITADO PARA PROYECTO	JMA		MARZO 24
REV	DESCRIPCION	DIBUJADO	VERIFICADO	FECHA
 EDISTRIBUCIÓN Redes Digitales S.L. Unipersonal				
SITUACIÓN:		Sito Parajes Albarracín, Charcones y Gochar, T.M. Sorbas (Almería)		
NOMBRE DE PROYECTO:		NUEVO TRAMO DE L.A.M.T. PARA CIERRE ENTRE ALBARRACÍN Y GOCHAR PARA MEJORA DE LA INFRAESTRUCTURA DE LA ZONA		
TIPO DE PLANO:		PLANO CATASTRAL. PARCELAS AFECTADAS		
ESCALA:	FORMATO:	PLANO N°:	2	
1:2.000	A3			
NOMBRE DEL ARCHIVO:		A23-004 PLANO CATASTRAL E 1-2000.DWG		
PROYECTO N°:		REVISIÓN:		
A23-004				01

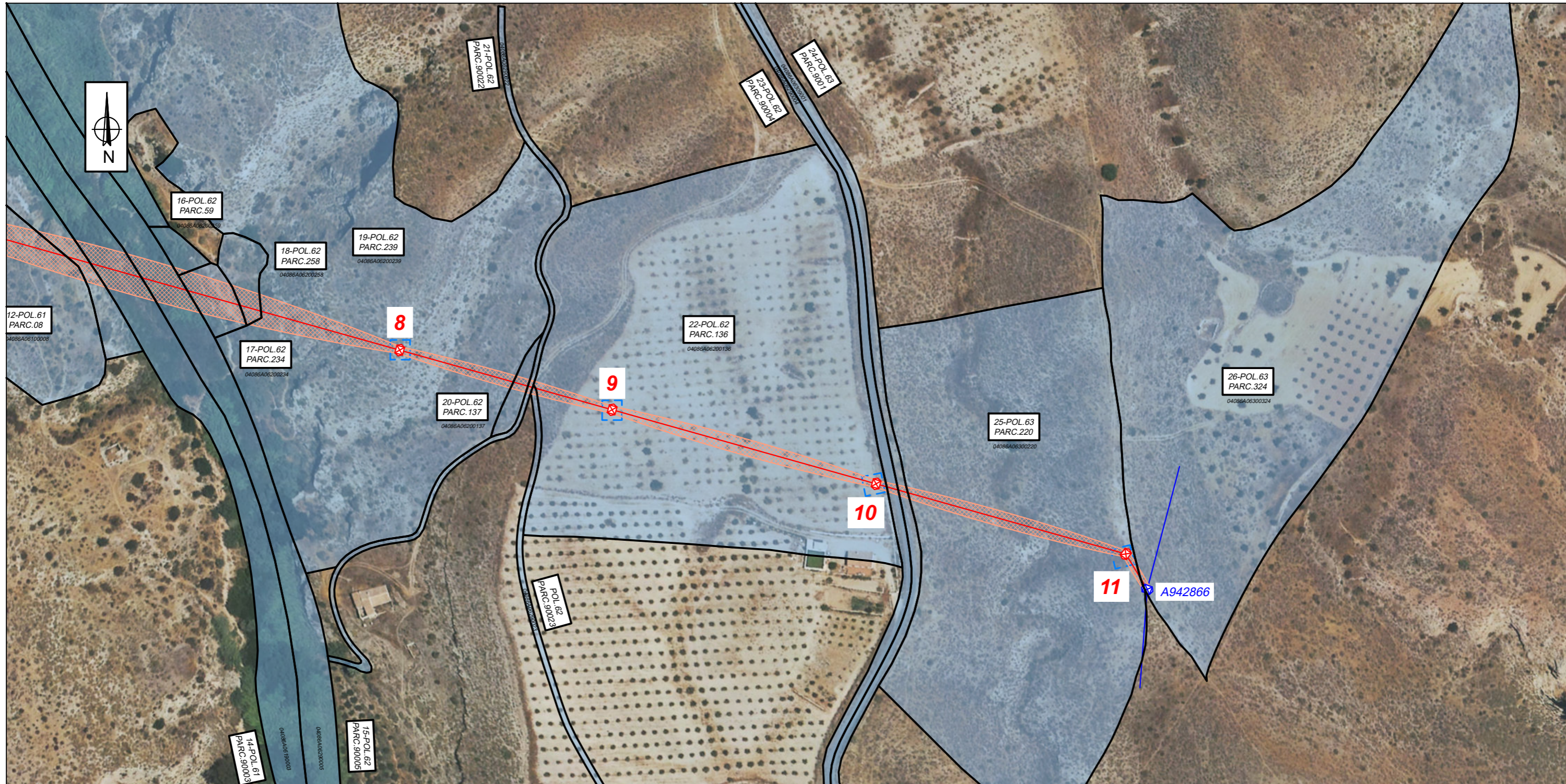

LEYENDA

- C. TRANSFORMACIÓN EXISTENTE
- LÍNEA AÉREA M.T. EXISTENTE
- LÍNEA AÉREA M.T. A DESMONTAR
- LÍNEA AÉREA M.T. NUEVA
- LÍNEA AÉREA M.T. A RETENSAR
- LÍNEA SUBTERRÁNEA DE M.T.
- APOYO METÁLICO DE M.T. EXISTENTE
- APOYO METÁLICO DE M.T. A DESMONTAR
- APOYO METÁLICO DE M.T. NUEVO
- SUP. ZONA DE AFECCIÓN LÍNEA
- SUP. ZONA DE OCUPACIÓN TEMPORAL APOYO

COORDENADAS UTM. (ETRS-89 H30)

Poste Nº	X	Y	Observaciones
1	575121.92	4110469.03	FL-ENTRONQUE
2	575285.91	4110422.98	AN
3	575449.43	4110377.06	AN
4	575576.28	4110341.45	AN
5	575685.51	4110310.78	AN
6	575829.82	4110270.26	AN
7	576012.82	4110218.87	AN
8	576279.01	4110144.13	AN
9	576386.61	4110113.91	AN
10	576520.30	4110076.37	AN
11	576646.77	4110040.86	FL-ANG
A942866	576657.62	4110022.93	AN-ANG-EXIST

00	EDITADO PARA PROYECTO	JMA		MARZO 24
REV	DESCRIPCION	DIBUJADO	VERIFICADO	FECHA

e-distribución
EDISTRIBUCIÓN Redes Digitales S.L. Unipersonal

SITUACIÓN: Sitio Parajes Albarracín, Charcones y Gochar, T.M. Sorbas (Almería)

NOMBRE DE PROYECTO:
NUEVO TRAMO DE L.A.M.T. PARA CIERRE ENTRE ALBARRACÍN Y GOCHAR PARA MEJORA DE LA INFRAESTRUCTURA DE LA ZONA

TIPO DE PLANO: PLANO CATASTRAL. PARCELAS AFECTADAS

ESCALA:	FORMATO:	PLANO Nº:	3
1:2.000	A3		

IDEMA
INGENIERIA

NOMBRE DEL ARCHIVO:
A23-004 PLANO CATASTRAL E 1-2000.DWG

PROYECTO Nº:	REVISION:
A23-004	01

A23-004 PLANO CATASTRAL E 1-2000.DWG