

Municipios Andaluces Datos Básicos 2008

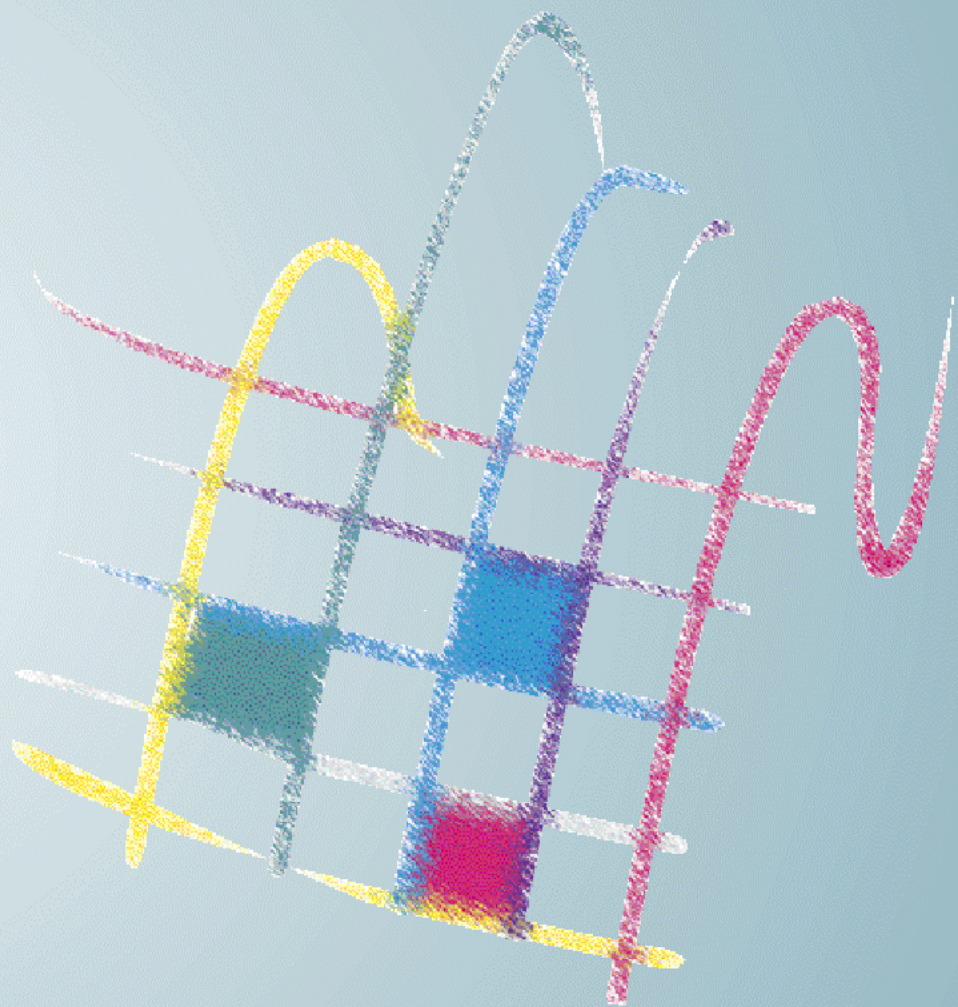

Instituto de Estadística de Andalucía
CONSEJERÍA DE ECONOMÍA Y HACIENDA

**Municipios Andaluces
Datos Básicos
2008**

Instituto de Estadística de Andalucía

Pabellón de Nueva Zelanda

C/Leonardo Da Vinci, 21

Isla de la Cartuja

41071 Sevilla

Teléfono: 955 03 38 00

Fax: 955 03 38 16-17

www.juntadeandalucia.es/institutodeestadistica

Municipios Andaluces Datos Básicos 2008



Instituto de Estadística de Andalucía
CONSEJERÍA DE ECONOMÍA Y HACIENDA

Datos catalográficos

Municipios andaluces: datos básicos 2008 / Instituto de Estadística de Andalucía. – Sevilla : IEA, 2008

99 p.; 24 cm. – (Estadísticas de Síntesis)

D.L. SE. 426-2001

ISSN 1576-0561

ISBN 978-84-96659-52-0

1. Municipios. 2. Datos estadísticos. 3. Andalucía. I. Instituto de Estadística de Andalucía. II. Serie

908(460.35)

314(460.35)

311(460.35)

Año de Edición: 2008 Instituto de Estadística de Andalucía

© Instituto de Estadística de Andalucía

I.S.B.N.: 978-84-96659-52-0

I.S.S.N.: 1576-0561

Depósito Legal: SE. 426-2001

Tirada: 5.000 ejemplares

Reproducción autorizada con indicación de la fuente bibliográfica, excepto para fines comerciales

Conceptos

Población

El Padrón municipal es el registro administrativo donde constan los vecinos del municipio. Sus datos constituyen prueba de residencia en el municipio y del domicilio habitual en el mismo.

Su formación, mantenimiento, revisión y custodia corresponde al Ayuntamiento, de acuerdo con las normas aprobadas conjuntamente por el Ministerio de Economía y Hacienda y el Ministerio para las Administraciones Públicas a propuesta del Consejo de Empadronamiento, obteniéndose la Revisión del Padrón municipal con referencia al 1 de enero de cada año.

Fuentes: INE - Revisión del Padrón municipal de habitantes a 1 de enero de 2007.

Consideraciones a tener en cuenta:

- Cifras de población total referidas al 1 de enero de 2007, resultantes de la revisión del Padrón municipal, que han sido declaradas oficiales por el Gobierno mediante el Real Decreto 1683/2007, de 14 de diciembre.
- Unidad de medida: habitantes.

Porcentajes de población

El porcentaje de población menor de 20 años representa la relación porcentual entre la población con edad inferior a 20 años y el total poblacional.

El porcentaje de población mayor de 65 años representa la relación porcentual entre la población con 65 y más años y el total poblacional.

Fuente: INE - Revisión del Padrón municipal de habitantes a 1 de enero de 2006.

Consideraciones a tener en cuenta:

- Cifras de población referidas al 1 de enero de 2006, resultantes de la revisión del Padrón municipal, que han sido declaradas oficiales por el Gobierno mediante el Real Decreto 1627/2006, de 29 de diciembre.

Población extranjera residente

Se considera toda la población de nacionalidad extranjera residente en cualquier municipio de la Comunidad Autónoma Andaluza.

Fuente: INE - Revisión del Padrón municipal de habitantes a 1 de enero de 2006.

- Unidad de medida: habitantes extranjeros.

Nacionalidad predominante

Se considera la nacionalidad predominante y el número de extranjeros aportados por dicha nacionalidad, entendiéndose por nacionalidad predominante a aquella que aporta un mayor número de extranjeros.

Fuente: INE - Revisión del Padrón municipal de habitantes a 1 de enero de 2006.

Consideraciones a tener en cuenta:

- Sólo se consideran aquellos municipios en los que residen más de 5 extranjeros y en los que la nacionalidad predominante aporta al menos 2 extranjeros.
- Cuando en un municipio coincide el número de extranjeros aportados por dos o más nacionalidades, se considera aquélla que aporte mayor número de extranjeros para Andalucía.
- Unidades de medida: nacionalidad que predomina en función del número de extranjeros y número de extranjeros aportados por dicha nacionalidad.

Saldo migratorio

Los datos fuente para la elaboración de las Variaciones Residenciales proceden de la Estadística de Variaciones Residenciales, que recoge altas y bajas padronales en cada municipio. Es importante considerar que esta estadística contabiliza migraciones y no migrantes, es decir, se consideran los movimientos migratorios y no las personas que realizan dichos movimientos. Según el sentido en que tiene lugar la migración se hablará de emigración (origen) o de inmigración (destino), por lo que toda migración genera una emigración en el municipio de procedencia y una inmigración en el de destino. El saldo migratorio representa la diferencia entre las inmigraciones y las emigraciones.

Fuente: IEA. Migraciones en Andalucía 2006.

Consideraciones a tener en cuenta:

- Las emigraciones recogidas son las que tienen como origen cualquier municipio andaluz y destino cualquiera de España o extranjero.
- Las inmigraciones recogidas son las que tienen como origen cualquiera de España o extranjero y destino cualquier municipio andaluz.

Nacimientos según lugar de residencia de la madre

Según los criterios demográficos internacionalmente reconocidos, el INE, organismo encargado de realizar las estadísticas de Movimiento Natural de la Población, desde 1975 identifica este concepto con el biológico de "nacidos con vida", incluyendo a los muertos antes de las primeras 24 horas de vida, que hasta ese año no eran considerados vivos, tal y como aún se consideran a efectos legales si nos atenemos a lo estipulado en el Art. 30 de nuestro Código Civil. Por tanto, a partir de 1975, se emplea el concepto biológico de nacido vivo, y no el concepto legal.

La fuente estadística de los datos es el Boletín Estadístico de Parto.

Fuente: IEA - Movimiento Natural de la Población 2006.

Defunciones por lugar de residencia

Se considera defunción a la muerte de toda persona viva. Hasta 1975, estaba limitada a los seres que sobrepasaban las 24 horas de vida. A partir de 1975 se utiliza el concepto biológico de nacido, por lo que cuando se produce un nacimiento y ese nacido muere antes de las 24 horas, es necesario rellenar los dos boletines, el de parto y el de defunción. Si embargo, el procedimiento que se sigue es el de rellenar sólo el boletín de parto en donde se registra si ha vivido más de 24 horas. Todos aquellos nacidos y muertos antes de las 24 horas se incluyen posteriormente en la estadística de defunción quedando así recogido el total de defunciones.

La fuente estadística de los datos es el Boletín Estadístico de Defunción.

Fuente: IEA - Movimiento Natural de la Población 2006.

Alumnos por profesor en educación básica

El Sistema educativo en la Comunidad Autónoma Andaluza se organiza de acuerdo con la normativa estatal en materia de Educación, cuyas estipulaciones básicas se contienen en la Ley 2/2006 de 3 de Mayo de Educación, norma estatal que deroga, entre otras, la Ley Orgánica.1/1990, de 3 de octubre, de Ordenación General del Sistema Educativo.

La información que aquí se presenta es el cociente entre los alumnos en centros de titularidad pública y privada, y los profesores adscritos a los mismos centros, incluyendo las siguientes enseñanzas:

- Educación infantil
- Educación primaria
- Educación especial, tanto en centros específicos, como las integradas en centros ordinarios

Fuente: Consejería de Educación. Curso 2005 - 2006.

Participación en elecciones locales

Se proporciona el porcentaje de participación en las elecciones locales celebradas el 27 de mayo de 2007. Este porcentaje se calcula como cociente entre el número de votantes y el censo electoral.

Fuente: Consejería de Gobernación.

Consideraciones a tener en cuenta:

- Unidad de medida: %.

Superficie dedicada a cultivos herbáceos y barbecho

En barbechos se incluyen todas las tierras de cultivo en descanso o no ocupadas durante el año por cualquier motivo, aunque hayan sido aprovechadas como pastos para el ganado.

La superficie dedicada a cultivos herbáceos incluye los cultivos temporales (las que dan dos cosechas se toman en cuenta una sola vez), las praderas temporales para siega o pastoreo, y las tierras dedicadas a huertas (incluidos los cultivos de invernadero).

Fuente: Consejería de Agricultura y Pesca. Año 2006.

Consideraciones a tener en cuenta:

- Datos estimados.
- Los datos provinciales y el total para la Comunidad Autónoma andaluza, tienen como fuente el Anuario Estadístico de Andalucía 2007, y están referidos al año 2005. Datos provisionales.
- Unidad de medida: hectáreas.

Superficie dedicada a cultivos leñosos

Los cultivos leñosos son cultivos que ocupan el terreno durante largos periodos y no necesitan ser replantados después de cada cosecha. Incluye tierras ocupadas por árboles frutales, nogales y árboles de fruto seco, olivos, vides, etc., pero excluye la tierra dedicada a árboles para la producción de leña o madera.

Fuente: Consejería de Agricultura y Pesca. Año 2006.

Consideraciones a tener en cuenta:

- Datos estimados.
- Los datos provinciales y el total para la Comunidad Autónoma andaluza, tienen como fuente el Anuario Estadístico de Andalucía 2007, y están referidos al año 2005. Datos provisionales.
- Unidad de medida: hectáreas.

Número de vehículos turismos matriculados

Los vehículos matriculados comprenden los de fabricación nacional, los de importación y los de subasta.

Vehículos turismos son todos aquellos vehículos de 4 ruedas destinados al transporte de viajeros con capacidad inferior a nueve plazas, incluyendo al conductor.

Fuente: Ministerio del Interior. Dirección General de Tráfico. Estadística de vehículos matriculados. Año 2007.

Consideraciones a tener en cuenta:

- Los datos provinciales y el total para la Comunidad Autónoma andaluza, tienen como fuente el Anuario Estadístico de Andalucía 2007, y están referidos a 2006.
- Los datos municipales tienen carácter provisional.

Número de establecimientos hoteleros

Un establecimiento se considera hotelero cuando el hospedaje constituye su actividad principal, aunque se desarrollen en él otras actividades secundarias.

El Decreto 47/2004, de 10 de febrero, de establecimientos hoteleros, contiene los requisitos comunes y específicos de cada modalidad de establecimiento. Asimismo establece la clasificación de los mismos, considerándose grupos, categorías, modalidades y, en su caso, especialidades. Los establecimientos hoteleros se clasifican en los siguientes grupos:

- Hotel: Establecimientos hoteleros que, salvo en algunos supuestos, deben ocupar la totalidad o parte independiente de un edificio, o un conjunto de edificios de forma homogénea, disponiendo de entradas propias y, en su caso, ascensores y escaleras de uso exclusivo.
- Hostales: Establecimientos hoteleros que pueden ocupar sólo una parte de un edificio. Los hostales deberán estar dotados de aseos en todas las unidades de alojamiento.
- Pensiones: Establecimientos hoteleros que además de poder ocupar sólo parte de un edificio, pueden tener los aseos o baños fuera de la unidad de alojamiento.
- Hoteles-apartamentos: Establecimientos hoteleros que cuentan con las instalaciones adecuadas para la conservación, elaboración y consumo de alimentos y bebidas dentro de cada unidad de alojamiento. Los hoteles-apartamentos, salvo en algunos supuestos, deben ocupar la totalidad o parte independiente de un edificio, o un conjunto de edificios de forma homogénea, disponiendo de entradas propias y, en su caso, ascensores y escaleras de uso exclusivo.

Fuente: Consejería de Turismo y Deporte. Dirección General de Planificación Turística. Año 2006.

Consideraciones a tener en cuenta:

- Datos provisionales.
- Se contabilizan todos aquellos establecimientos que hayan tenido actividad en algún periodo del año.

Establecimientos con actividad económica

El Directorio de Establecimientos con Actividad Económica en Andalucía comprende todos los establecimientos ubicados en la Comunidad Autónoma de Andalucía. El término establecimiento hace referencia a una unidad productora de bienes y/o servicios que desarrolla una o más actividades de carácter económico o social, bajo la responsabilidad de un titular o empresa, en un local situado en un emplazamiento fijo y permanente.

La actualización del directorio se realiza fundamentalmente con información procedente de diversos registros administrativos y con periodicidad al menos anual.

Aunque en el directorio se incluyen los centros de producción económica de Andalucía, no se consideran, sin embargo, una serie de actividades económicas:

- aquéllas que no entran a formar parte del Producto Interior Bruto regional
- las actividades agrarias
- las actividades de la Administración Pública
- las actividades realizadas en unidades móviles o sin instalación permanente
- las que se realizan en el interior de viviendas familiares sin posibilidad de identificación desde el exterior y sin acceso fácil al público.

Fuente: IEA. Directorio de Establecimientos con Actividad Económica en Andalucía. Año 2006.

Consideraciones a tener en cuenta:

- Información referida a 1 de enero.

Paro registrado

Según la Orden de 11 de marzo de 1985 del Ministerio de Trabajo y Seguridad Social, el paro registrado lo componen las demandas de empleo pendientes de satisfacer el último día del mes en las Oficinas de Empleo del INEM, excluyendo las situaciones que se especifican en dicha orden.

El 3 de mayo de 2005 entró en funcionamiento el nuevo modelo de gestión SISPE (Sistema de Información de los Servicios Públicos de Empleo) que integra la información relativa a las políticas activas de empleo y a las prestaciones por desempleo, que llevan a cabo los Servicios Públicos de Empleo estatal y autonómicos.

Este nuevo sistema ha hecho necesario un cambio en la forma en que se determinan los colectivos que deben ser excluidos de las demandas pendientes, para obtener el paro registrado, conforme a la Orden Ministerial de marzo de 1985.

Las variaciones en los datos de la nueva metodología con respecto a la antigua, se deben principalmente a tres causas:

- 1) La actualización y comprobación de las claves que se utilizaban para clasificar a los demandantes de empleo.
- 2) El cruce con los ficheros de afiliación a la Seguridad Social como fuente exclusiva de información para clasificar a los individuos, frente a la información aportada por éstos.
- 3) La consideración de los demandantes de nacionalidad extranjera como parados registrados, siempre que no tengan otra causa de exclusión.

Fuente: Servicio Andaluz de Empleo. Año 2007.

Consideraciones a tener en cuenta:

- Media anual.

Contratos registrados

El Estatuto de los Trabajadores establece, que los empresarios están obligados a comunicar a la Oficina Pública de Empleo el contenido de los contratos de trabajo celebrados o las prórrogas de los mismos, deban o no formalizarse por escrito, en los diez días siguientes a su concertación.

La Estadística de Contratos se obtiene de la información contenida en la base de datos corporativa alimentada por las Oficinas de Empleo donde se formalizan los registros de los contratos y sus prórrogas, y por las propias empresas que efectúan los registros a través de Internet. El último día del mes se contabilizan los contratos introducidos durante ese periodo de tiempo con independencia de cuándo fue presentado el contrato, por lo que, en un mes determinado, pueden incluirse contratos registrados con anterioridad y que, por causas técnicas o de otra índole, no pudieron ser incluidos en su día en la base de datos.

Fuente: Consejería de Empleo - Servicio Andaluz de Empleo. Año 2007

- Se contabilizan los contratos iniciales, las conversiones en indefinidos y las adscripciones de colaboración social.

I.B.I. de naturaleza urbana. Número de recibos

A través de esta variable se da a conocer una información continua y objetiva de la realidad inmobiliaria, con el suficiente grado de detalle. Para la elaboración de esta estadística, se ha considerado como unidad urbana todo inmueble con una relación de propiedad perfectamente delimitada a efectos fiscales.

Fuente: Ministerio de Hacienda. Dirección General del Catastro. Impuesto sobre bienes inmuebles. Bienes de naturaleza Urbana. Año 2005.

Renta neta media declarada

La renta neta media se define como el cociente entre la renta neta total declarada y el número de declaraciones. Téngase en cuenta que existe un umbral mínimo de renta por debajo del cual no es obligatorio presentar declaración por I.R.P.F.

Fuente: Agencia Tributaria. Año 2005.

- Unidad de medida: euros.

Información asociada a los gráficos

Población según lugar de nacimiento. Año 2006

Mediante la comparación entre el lugar de residencia y el lugar de nacimiento, es posible ver el efecto producido por las migraciones a corto plazo.

A través de dicha representación gráfica, se analiza el comportamiento de los 15 municipios más representativos, usando como criterio de representatividad su tamaño poblacional, en el ámbito de su provincia, Andalucía y España.

Fuente: INE - Revisión del Padrón Municipal de Habitantes a 1 de enero de 2006.

Evolución de la tasa de empleo por sexo

La tasa de empleo recoge la relación porcentual entre la población ocupada y la población de 16 y más años.

Fuente: IEA. El Mercado de Trabajo en Andalucía.

Información asociada a los mapas temáticos

Crecimiento de la población – periodo 1996 - 2007

Para la elaboración de este mapa se ha calculado el porcentaje de crecimiento poblacional, por municipio, para el periodo temporal 1996-2007 y se han diferenciado los municipios que pierden población de los que ganan, analizando este segundo grupo en función de que el porcentaje de ganancia sea superior o inferior al porcentaje de población que gana el total de la Comunidad Autónoma Andaluza.

Fuente: INE - Revisión del Padrón municipal de habitantes a 1 de enero de 2007.
INE - Padrón municipal de habitantes a 1 de mayo de 1996.

Consideraciones a tener en cuenta:

- Para los municipios que ganan población en el periodo analizado, se considera el porcentaje de población que gana Andalucía, para diferenciar a los municipios que más ganan de los que menos lo hacen.
- Unidad de medida: %.

Distribución de la población extranjera por mil habitantes. Año 2006

Se representa para cada municipio cuántos habitantes extranjeros residentes hay por cada mil residentes totales.

Fuente: INE - Revisión del Padrón municipal de habitantes a 1 de enero de 2006.

- Unidad de medida: extranjeros residentes por mil habitantes.

Proporción de parados sobre la población de 16 a 64 años. Año 2007

Se considera para cada municipio la media anual de parados registrados en las oficinas del Servicio Andaluz de Empleo. Esta cifra se divide por la población residente en cada municipio con edad entre 16 y 64 años. Se calcula esta proporción para Andalucía y a partir de ella se definen cuatro intervalos, dos por encima y dos por debajo de ella. Tanto para los datos que quedan por encima como para los que quedan por debajo, su división en dos grupos se realiza atendiendo a la mediana.

Fuente: Servicio Andaluz de Empleo. Año 2007.

Consideraciones a tener en cuenta:

- Las cifras de población de 16 a 64 años han sido estimadas

Superficie agrícola según tipo de cultivo. Año 2006

Se selecciona para cada municipio el tipo de cultivo que predomina en función del número de hectáreas que ocupa.

Fuente: Consejería de Agricultura y Pesca. Año 2006.

Consideraciones a tener en cuenta:

- Datos estimados.
- Unidad de medida: principal tipo de cultivo.

Distribución de la actividad según el número de establecimientos. Año 2006

Se considera la actividad (sección) predominante, entendiéndose por la misma a aquella que tiene un mayor número de establecimientos. La sección G (Comercio; reparación de vehículos de motor, motocicletas y ciclomotores y artículos personales y de uso doméstico), por aglutinar actividades razonablemente predominantes en la mayoría de los municipios, se ha excluido ya que su inclusión eliminaría el componente de diversidad y de peculiaridad que se pretende mostrar de la actividad económica.

Fuente: IEA. Directorio de Establecimientos con Actividad Económica en Andalucía. Año 2006.

Consideraciones a tener en cuenta:

- Información referida a 1 de enero.
- Cuando en un municipio coincide el número de establecimientos aportado por dos o más secciones, se considera aquella que aporte mayor número de establecimientos para Andalucía.
- Unidad de medida: sección de actividad que predomina en función del número de establecimientos y número de establecimientos aportados por dicha sección de actividad.

Fuente cartográfica

Instituto de Cartografía de Andalucía

Notas

- .. Dato no disponible
- Dato no representativo

Almería



	Población Total Año 2007	Población Mujeres Año 2007	Porcentaje de población menor de 20 años Año 2006	Porcentaje de población mayor de 65 años Año 2006	Población extranjera residente Año 2006		Saldo migratorio Año 2006	Nacimientos Año 2006	Defunciones Año 2006	Alumnos por profesor en educación básica Curso 2005-2006	
					Total de extranjeros	Nacionalidad predominante					
						Nacionalidad					Número de extranjeros

Almería (Provincia)	646.633	313.406	22,89	12,66	110.656	Marruecos	34.162	14.839	8.425	4.357	14,4
Abla	1.514	747	17,54	26,25	78	Rumania	56	4	13	20	9,6
Abrucena	1.379	689	17,10	26,06	36	Rumania	34	26	9	14	9,8
Adra	23.742	11.733	24,38	12,03	2.031	Marruecos	762	187	308	177	15,5
Albánchez	697	341	11,82	31,67	111	Reino Unido	106	43	6	13	8,6
Alboloduy	728	374	9,90	28,89	4	No representativo	-	4	3	6	4,8
Albox	11.166	5.303	19,63	16,25	2.302	Reino Unido	663	282	130	99	13,6
Alcolea	957	455	18,20	23,78	15	Reino Unido	3	-6	5	10	8,6
Alcóntar	611	297	13,78	29,17	40	Ecuador	25	-4	2	6	6,3
Alcudia de Monteagud	154	81	7,75	31,69	1	No representativo	-	13	0	0	..
Alhabia	710	364	18,07	19,20	14	Rumania	8	9	8	5	8,6

Crecimiento de la población – periodo 1996 - 2007

- Pierde población
- Gana población (por debajo del crecimiento de Andalucía)
- Gana población (por encima del crecimiento de Andalucía)
- Capital de provincia

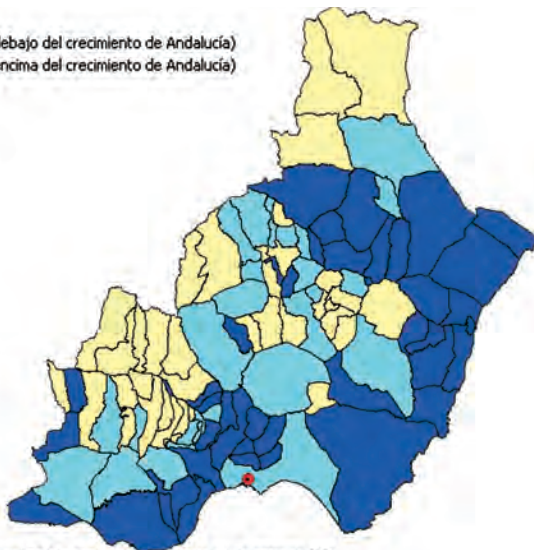
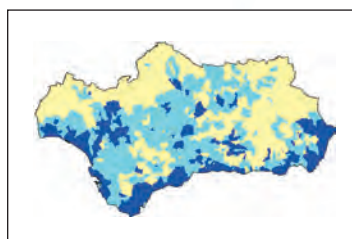

FUENTE: INE - Revisión del Padrón municipal de habitantes a 1 de enero de 2007
INE - Padrón municipal de habitantes a 1 de mayo de 1996

Alhama de Almería	3.587	1.789	22,60	16,70	238	Rumania	101	55	41	57	14,2
Alicún	272	131	21,32	22,87	3	No representativo	-	14	1	4	9,4
Almería	186.651	94.887	23,07	13,36	16.945	Marruecos	6.609	1.335	2.452	1.284	14,7
Almócita	158	72	10,26	38,46	5	No representativo	-	4	0	3	..
Alsodux	176	80	3,82	38,93	4	No representativo	-	46	1	4	..
Antas	3.244	1.605	21,54	16,60	504	Reino Unido	148	103	32	25	13,8
Arboleas	3.904	1.893	13,08	22,19	1.829	Reino Unido	1.477	479	23	21	14,8
Armuña de Almanzora	333	163	15,26	25,86	10	Reino Unido	5	10	3	0	6,8
Bacares	308	148	15,86	27,93	2	No representativo	-	23	0	5	..
Bayárcal	273	122	10,11	32,85	1	No representativo	-	-6	0	1	5,1
Bayarque	244	113	10,97	28,69	9	Reino Unido	7	12	2	3	..
Bédar	910	442	11,77	25,61	412	Reino Unido	302	76	3	7	7,3
Beires	128	68	3,13	45,31	2	No representativo	-	-1	0	2	..
Benahadux	3.570	1.812	25,68	12,66	118	Bulgaria	18	139	56	25	14,2
Benitagla	98	43	3,03	60,61	0	No representativo	-	32	1	0	..

Participación en Elecciones Locales Año 2007	Superficie dedicada a cultivos herbáceos y barbechos Año 2006	Superficie dedicada a cultivos leñosos Año 2006	Número de vehículos turismos matriculados Año 2007	Número de establecim. hoteleros Año 2006	Establecim. con actividad económica Año 2006	Paro registrado Año 2007	Contratos registrados totales Año 2007	Contratos registrados a mujeres Año 2007	IBI urbana: Número de recibos Año 2005	Renta neta media declarada Año 2005	
--	---	---	--	--	--	--------------------------	--	--	--	-------------------------------------	--

62,38	168.352	106.663	22.011	292	46.618	29.870	302.203	128.553	425.795	14.102,44	Almería (Provincia)
67,17	42	631	27	1	82	49	380	200	1.128	9.919,37	Abla
73,02	799	2.239	40	1	75	39	446	201	915	7.795,83	Abrucena
67,29	4.289	752	568	4	1.481	1.159	7.867	2.133	14.443	11.107,27	Adra
64,00	36	894	20	1	38	7	170	73	615	8.618,22	Albánchez
86,24	117	618	12	0	26	26	99	58	712	8.548,94	Alboloduy
67,40	2.139	5.954	361	2	1.124	361	3.267	1.119	6.749	12.951,19	Albox
76,77	104	1.157	21	0	33	38	267	106	759	8.343,32	Alcolea
76,09	2.072	924	12	1	41	12	119	65	412	9.741,24	Alcántar
75,40	371	322	2	0	10	0	68	31	216	9.355,51	Alcudia de Montegud
83,74	39	145	21	0	45	31	233	112	399	8.465,52	Alhabia

Distribución de la población extranjera por mil habitantes. Año 2006

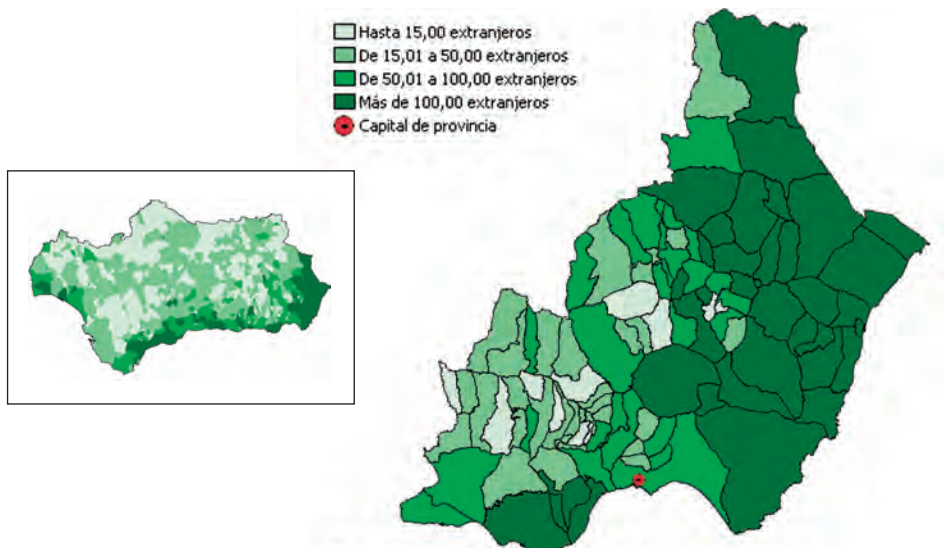

FUENTE: INE - Revisión del Padrón municipal de habitantes a 1 de enero de 2006

82,84	212	337	92	2	265	159	1.145	412	2.317	12.267,40	Alhama de Almería
93,22	31	86	6	0	11	7	68	15	159	13.280,56	Alicún
51,74	2.412	78	5.331	34	13.917	10.877	87.399	39.824	127.881	17.218,17	Almería
78,88	129	253	3	0	7	3	66	16	112	6.402,09	Almócita
91,62	57	94	0	0	3	2	22	9	132	7.496,23	Alsodux
78,07	2.944	1.397	113	1	425	97	2.898	859	1.985	12.169,20	Antas
59,81	402	1.477	223	2	181	61	739	192	1.192	10.688,73	Arboleas
92,63	117	205	8	0	16	13	175	123	246	10.035,62	Armuña de Almanzora
56,89	126	514	3	1	13	5	157	114	432	7.516,10	Bacares
83,51	302	258	7	3	13	7	115	79	174	7.659,94	Bayárcal
75,47	60	262	11	0	9	10	60	25	213	10.789,55	Bayarque
68,80	397	508	34	0	55	22	91	14	645	7.387,32	Bédar
76,33	217	46	2	0	3	0	31	9	166	9.737,24	Beires
78,15	23	160	110	0	284	187	1.445	686	2.390	12.899,24	Benahadux
82,52	162	111	1	0	0	1	23	9	163	5.952,46	Benitagla

CONTINUA ➔

	Población Total Año 2007	Población Mujeres Año 2007	Porcentaje de población menor de 20 años Año 2006	Porcentaje de población mayor de 65 años Año 2006	Población extranjera residente Año 2006		Saldo migratorio Año 2006	Nacimientos Año 2006	Defunciones Año 2006	Alumnos por profesor en educación básica Curso 2005-2006	
					Total de extranjeros	Nacionalidad predominante					
						Nacionalidad					Número de extranjeros
Benizalón	293	138	13,22	29,49	23	Reino Unido	17	3	1	5	..
Bentarique	284	133	11,62	25,00	6	Reino Unido	2	3	3	4	..
Berja	14.508	7.298	24,46	13,80	1.233	Rumania	484	79	177	119	14,2
Canjáyar	1.544	748	15,95	29,98	28	Reino Unido	17	0	8	19	7,4
Cantoria	3.838	1.875	17,12	22,33	734	Reino Unido	460	174	35	41	12,1
Carboneras	7.570	3.652	24,71	9,68	925	Marruecos	159	140	103	48	14,0
Castro de Filabres	166	82	12,90	36,13	4	No representativo	-	11	0	1	..
Chercos	306	145	15,00	23,00	33	Reino Unido	16	8	2	1	..
Chirivel	1.794	903	14,74	31,27	178	Reino Unido	116	-33	13	25	10,8
Cóbdar	202	97	12,50	32,81	16	Ecuador	8	9	0	0	..
Cuevas del Almanzora	11.649	5.622	20,96	14,39	1.826	Ecuador	521	596	144	93	12,2
Dalias	3.848	1.952	22,01	17,73	146	Marruecos	61	40	38	44	12,2
Ejido (El)	78.105	34.025	24,53	6,90	23.065	Marruecos	13.832	2.028	1.100	304	16,2
Enix	484	225	8,36	23,88	31	Reino Unido	19	143	4	0	..
Felix	626	299	14,81	27,29	16	Alemania	6	68	3	10	8,2
Fines	2.190	1.017	21,46	13,34	362	Marruecos	64	108	21	16	18,4
Fiñana	2.426	1.207	20,81	22,79	59	Rumania	47	1	12	21	13,5
Fondón	999	488	18,95	28,32	12	Ecuador	3	57	6	12	..
Gádor	3.100	1.499	23,01	16,42	212	Rumania	128	147	36	21	14,1

Población según lugar de nacimiento. Año 2006

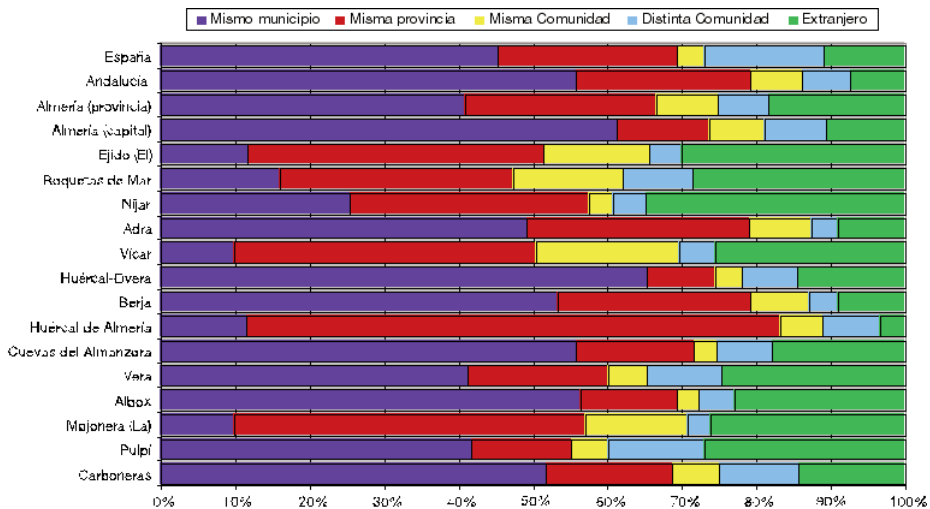

FUENTE: INE - Revisión del Padrón municipal de habitantes a 1 de enero de 2006

Gallardos (Los)	3.429	1.638	18,14	20,06	1.399	Reino Unido	961	343	17	23	17,2
Garrucha	7.920	3.797	24,36	10,14	1.625	Ecuador	299	456	112	34	17,0
Gérgal	1.093	519	13,63	26,49	58	Rumania	18	72	6	16	6,9
Huécija	548	270	19,89	24,02	5	No representativo	-	13	4	6	..
Huércal de Almería	12.757	6.228	26,66	5,86	240	Lituania	27	751	263	34	15,8
Huércal-Overa	16.360	8.224	21,61	16,43	1.950	Reino Unido	552	204	240	178	13,7

Participación en Elecciones Locales Año 2007	Superficie dedicada a cultivos herbáceos y barbechos Año 2006	Superficie dedicada a cultivos leñosos Año 2006	Número de vehículos turismos matriculados Año 2007	Número de establecim. hoteleros Año 2006	Establecim. con actividad económica Año 2006	Paro registrado Año 2007	Contratos registrados totales Año 2007	Contratos registrados a mujeres Año 2007	IBI urbana: Número de recibos Año 2005	Renta neta media declarada Año 2005	
69,06	1.523	155	10	0	12	10	87	40	366	5.999,29	Benizalón
92,00	2	151	5	0	13	13	145	66	249	8.428,28	Bentarique
73,71	2.436	1.329	322	2	842	772	2.811	1.120	8.700	11.235,62	Berja
77,90	446	566	30	1	82	46	346	153	1.132	9.588,08	Canjáyar
72,80	998	1.167	97	1	274	119	1.162	321	2.011	10.889,45	Cantoria
77,29	1.713	108	199	15	576	272	1.685	494	5.391	15.946,66	Carboneras
80,56	12	221	5	0	2	0	38	16	165	7.685,26	Castro de Filabres
80,07	296	143	6	0	20	9	102	49	259	8.989,32	Chercos
67,47	5.351	8.010	30	4	85	36	388	219	1.320	8.748,48	Chirivel
65,81	15	645	2	0	15	1	36	20	252	9.437,26	Cóbdar
70,34	6.391	1.938	425	8	1.049	510	11.597	3.155	8.425	12.213,40	Cuevas del Almanzora
78,05	622	82	84	1	194	128	808	221	2.236	10.497,58	Dalias
57,33	12.144	155	2.438	19	5.259	3.278	52.080	26.431	40.924	12.460,53	Ejido (El)
76,27	41	445	10	1	15	6	156	70	895	16.232,90	Enix
90,39	147	1.086	18	0	27	18	87	35	732	10.798,23	Felix
84,76	327	136	66	0	218	88	607	161	1.079	12.330,57	Fines
70,10	72	1.990	56	2	120	100	482	234	1.783	9.148,81	Fiñana
84,25	193	771	17	1	42	39	321	169	1.025	10.363,85	Fondón
88,82	30	465	89	0	159	139	1.132	477	1.686	13.000,41	Gádor
70,23	885	185	125	1	205	93	771	244	1.019	15.312,99	Gallardos (Los)

Proporción de parados sobre la población de 16 a 64 años. Año 2007

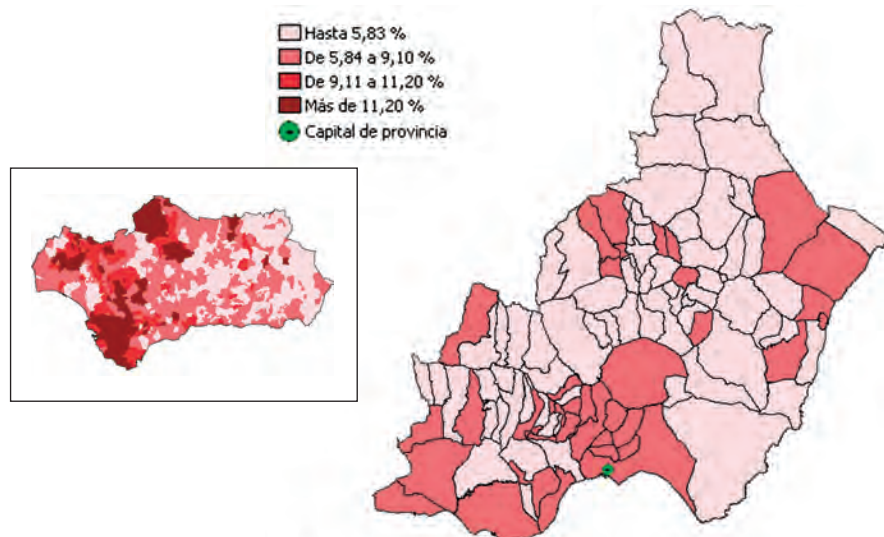

FUENTE: Servicio Andaluz de Empleo. Año 2007

72,52	389	10	184	6	680	365	2.371	804	6.449	14.002,74	Garrucha
80,14	351	880	21	0	66	30	367	209	1.108	8.136,09	Gérgal
89,69	64	179	7	0	27	9	119	32	358	10.165,66	Huércija
59,03	55	38	1.696	0	1.141	731	5.198	1.557	7.028	15.015,42	Huércal de Almería
66,79	9.167	4.629	474	7	1.321	712	6.490	2.369	10.909	13.404,77	Huércal-Overa

	Población Total Año 2007	Población Mujeres Año 2007	Porcentaje de población menor de 20 años Año 2006	Porcentaje de población mayor de 65 años Año 2006	Población extranjera residente Año 2006		Saldo migratorio Año 2006	Nacimientos Año 2006	Defunciones Año 2006	Alumnos por profesor en educación básica Curso 2005- 2006	
					Total de extranjeros	Nacionalidad predominante					
						Nacionalidad					Número de extranjeros
Illar	434	212	14,63	31,95	12	Reino Unido	4	25	0	6	..
Instinción	510	258	13,98	31,10	15	Lituania	9	10	2	8	6,0
Laroya	138	57	17,97	23,44	18	Rumania	10	1	2	1	..
Láujar de Andarax	1.804	906	18,80	21,86	36	Rumania	8	10	23	16	12,3
Lijar	496	239	17,07	20,48	35	Lituania	16	3	9	8	..
Lubrín	1.768	904	10,50	32,72	267	Reino Unido	156	59	14	26	9,8
Lucaína de las Torres	664	284	10,50	23,22	129	Marruecos	74	9	3	6	..
Lúcar	847	425	17,37	24,81	48	Reino Unido	40	40	7	11	..
Macael	6.149	2.974	22,16	13,13	331	Ecuador	166	93	71	48	15,1
María	1.504	753	16,78	26,31	30	Ecuador	15	-5	5	24	7,6
Mojácar	6.507	3.188	17,70	17,19	3.471	Reino Unido	2.053	221	55	42	16,8
Mojonera (La)	7.872	3.586	28,71	7,29	2.101	Marruecos	1.096	-135	120	37	15,1
Nacimiento	462	215	10,18	39,16	11	Rumania	10	20	1	7	4,0
Níjar	25.287	11.007	23,10	8,69	9.221	Marruecos	5.335	660	372	151	12,6
Ohanes	772	390	14,51	31,37	9	Rumania	4	15	1	10	11,0
Olula de Castro	229	114	7,33	36,65	4	No representativo	-	26	0	1	..
Olula del Río	6.446	3.128	22,26	13,65	456	Ecuador	92	62	66	50	14,7
Oria	2.777	1.323	14,74	26,54	608	Reino Unido	446	192	16	33	9,4
Padules	536	260	8,22	35,95	27	Rumania	11	16	9	9	..
Partaloa	746	375	10,01	25,04	320	Reino Unido	301	75	3	5	..

Evolución de la tasa de empleo por sexo

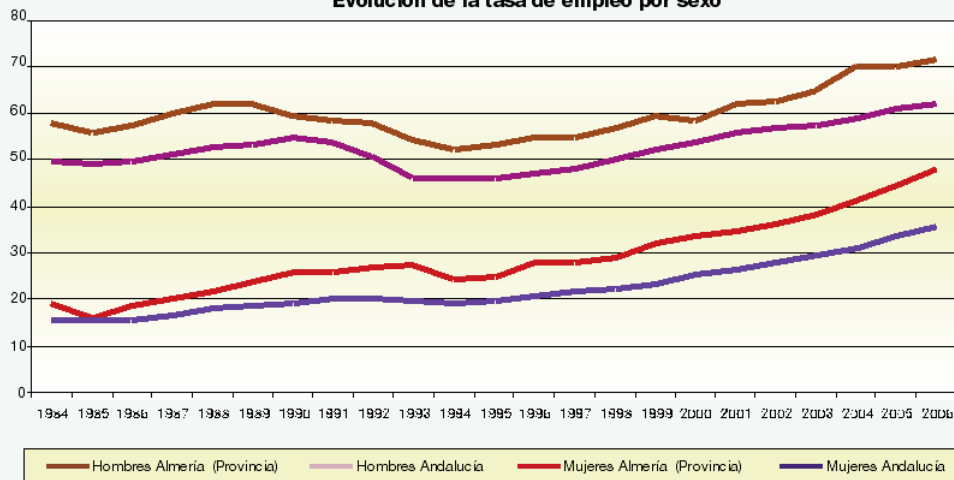

FUENTE: IEA. El Mercado de Trabajo en Andalucía. Listas Estructurales

Paterna del Río	491	222	10,10	29,31	13	Rumania	3	86	2	5	..
Pechina	3.514	1.721	24,81	12,27	253	Rumania	88	67	39	18	13,0
Pulpí	7.911	3.701	23,21	12,33	2.016	Ecuador	745	256	110	29	11,7
Purchena	1.621	807	19,96	17,91	125	Argentina	46	-37	13	20	10,8
Ráfol	376	195	11,23	23,84	2	No representativo	-	13	1	3	..

Participación en Elecciones Locales Año 2007	Superficie dedicada a cultivos herbáceos y barbechos Año 2006	Superficie dedicada a cultivos leñosos Año 2006	Número de vehículos turismos matriculados Año 2007	Número de establecim. hoteleros Año 2006	Establecim. con actividad económica Año 2006	Paro registrado Año 2007	Contratos registrados totales Año 2007	Contratos registrados a mujeres Año 2007	IBI urbana: Número de recibos Año 2005	Renta neta media declarada Año 2005	
92,38	35	250	8	0	24	7	115	42	376	8.115,24	Illar
88,89	56	235	10	1	27	20	112	58	542	8.804,61	Instinción
95,33	403	160	5	0	9	3	34	21	180	9.964,81	Laroya
76,56	280	868	32	4	124	66	705	169	1.510	10.477,78	Láujar de Andarax
83,94	74	252	8	0	38	23	78	36	347	9.074,74	Lijar
55,29	1.314	2.960	41	1	101	58	213	98	1.759	7.781,98	Lubrín
57,94	1.138	1.213	26	1	24	17	157	61	688	8.484,77	Lucainena de las Torres
84,33	1.395	1.225	17	0	48	32	409	161	566	9.678,74	Lúcar
81,68	58	241	186	1	551	234	1.434	374	3.323	14.181,25	Macael
80,49	10.666	1.564	25	2	81	34	458	273	1.287	7.679,63	María
65,19	1.575	201	261	36	902	219	6.863	3.507	9.864	16.664,44	Mojácar
66,64	1.613	42	173	0	431	290	4.407	2.204	2.968	9.275,64	Mojonera (La)
80,68	446	577	9	0	19	7	94	53	567	7.388,51	Nacimiento
66,09	13.037	466	686	42	1.542	895	12.937	5.457	14.479	11.080,19	Níjar
82,88	621	483	9	0	20	17	258	145	656	7.885,24	Óhanes
60,60	421	412	7	0	1	3	28	18	268	5.851,89	Olula de Castro
75,65	254	150	182	3	620	312	2.413	1.325	3.603	13.867,44	Olula del Río
78,38	5.880	8.246	50	0	103	59	634	330	1.668	8.794,48	Oria
78,06	15	260	12	0	20	9	110	55	375	9.864,36	Padules
76,59	1.085	773	32	0	32	9	152	60	383	8.856,93	Partalaoa

Superficie agrícola según tipo de cultivo. Año 2006

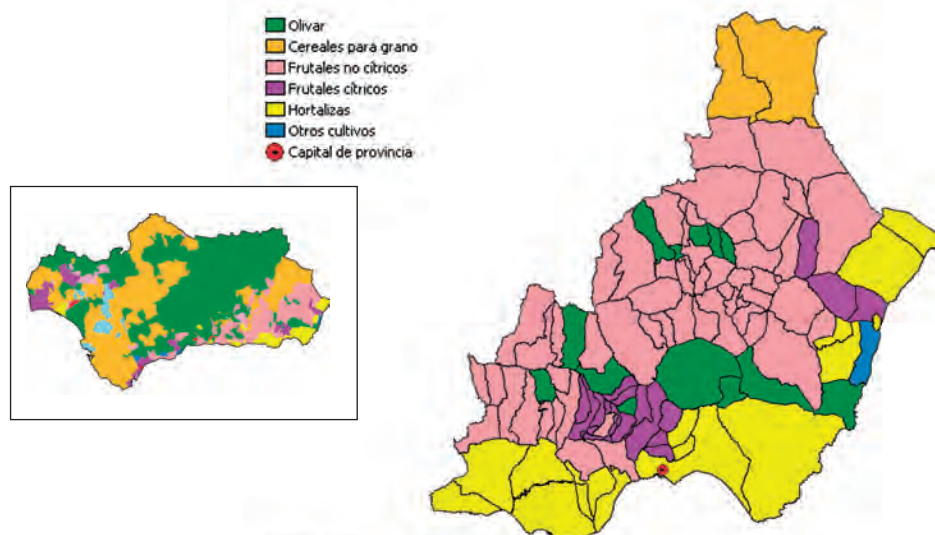

FUENTE: Consejería de Agricultura y Pesca. Año 2006

68,93	487	297	9	0	13	6	100	28	540	6.745,03	Paterna del Río
70,19	180	250	102	1	158	181	895	419	2.133	12.868,93	Pechina
73,98	3.660	1.201	209	6	659	189	9.860	3.313	8.286	10.269,64	Pulpí
76,00	118	1.088	42	0	130	60	375	160	1.042	11.787,68	Purchena
92,00	10	101	6	0	12	4	115	79	376	6.028,86	Rágol

	Población Total Año 2007	Población Mujeres Año 2007	Porcentaje de población menor de 20 años Año 2006	Porcentaje de población mayor de 65 años Año 2006	Población extranjera residente Año 2006		Saldo migratorio Año 2006	Nacimientos Año 2006	Defunciones Año 2006	Alumnos por profesor en educación básica Curso 2005-2006	
					Total de extranjeros	Nacionalidad predominante					
						Nacionalidad					Número de extranjeros
Rioja	1.407	707	22,01	15,11	60	Rumania	25	30	15	12	11,4
Roquetas de Mar	71.279	34.521	25,20	6,41	20.010	Rumania	6.370	2.113	1.163	318	16,7
Santa Cruz de Marchena	241	120	7,76	31,84	12	Francia	6	1	1	2	..
Santa Fe de Mondújar	494	244	16,24	24,36	41	Rumania	25	20	6	0	..
Senés	352	170	7,25	35,05	20	Rumania	7	18	0	2	..
Serón	2.456	1.229	15,73	29,19	70	Reino Unido	33	52	17	29	10,6
Sierro	461	231	16,31	25,85	30	Reino Unido	24	-1	1	8	..
Somontín	543	272	16,82	25,33	39	Reino Unido	19	24	2	5	..
Sorbas	2.842	1.366	16,11	21,72	489	Reino Unido	175	-41	33	26	9,0
Sufi	280	130	17,00	19,76	22	Reino Unido	20	20	1	1	6,6
Tabernas	3.579	1.715	19,26	18,35	502	Rumania	320	103	42	34	13,3
Taberno	1.128	570	16,91	26,76	179	Reino Unido	149	32	3	7	9,6
Tahal	441	203	11,54	26,92	68	Rumania	28	28	2	4	5,3
Terque	472	233	13,41	28,86	15	Reino Unido	5	38	1	12	..
Tijola	3.949	1.982	23,91	18,29	211	Argentina	43	67	48	44	14,6
Tres Villas (Las)	682	333	9,47	33,22	25	Marruecos	8	110	8	7	..
Turre	3.264	1.586	18,23	19,31	902	Reino Unido	558	245	35	33	15,8
Turrillas	229	98	15,26	26,10	25	Rumania	18	-16	3	2	5,2
Uleila del Campo	1.003	486	16,45	26,62	49	Rumania	20	5	3	13	8,9
Urrácal	349	182	16,14	26,22	15	Reino Unido	11	9	0	5	..
Velefique	327	154	4,40	41,20	1	No representativo	-	60	1	5	..
Vélez-Blanco	2.219	1.049	16,91	27,90	228	Reino Unido	155	47	14	30	10,8
Vélez-Rubio	7.062	3.613	19,54	22,82	767	Ecuador	246	44	69	98	12,9
Vera	12.256	5.940	25,84	10,38	2.542	Ecuador	690	1.086	200	75	16,6
Viator	4.448	2.201	25,89	10,45	255	Marruecos	52	142	49	34	15,1
Vícar	20.743	9.620	26,67	7,22	5.128	Marruecos	1.961	244	293	84	15,0
Zurgena	2.713	1.374	17,11	20,64	493	Reino Unido	370	277	24	27	11,1
Andalucía	8.059.461	4.060.218	22,49	14,70	488.928	Marruecos	84.402	90.012	95.298	62.421	14,9

Distribución de la actividad según el número de establecimientos. Año 2006

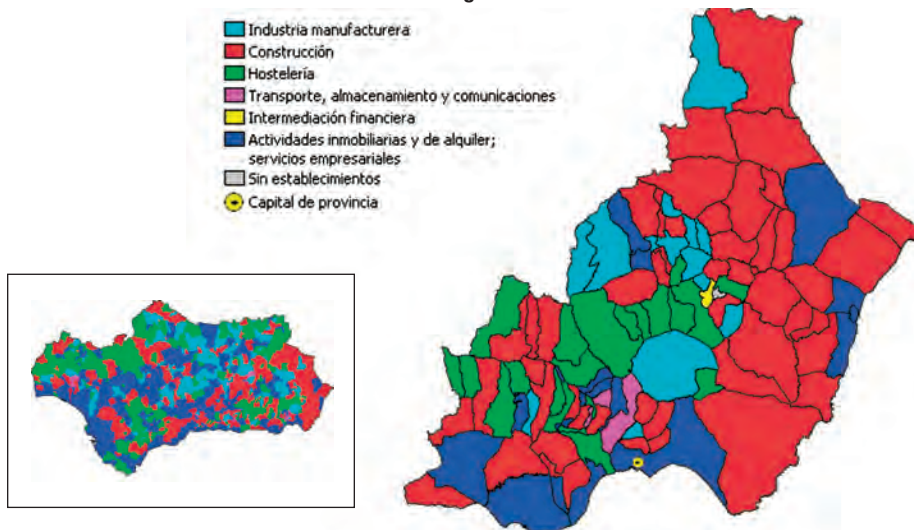

FUENTE: IEA. Directorio de Establecimientos con Actividad Económica en Andalucía. Año 2006

Participación en Elecciones Locales Año 2007	Superficie dedicada a cultivos herbáceos y barbechos Año 2006	Superficie dedicada a cultivos leñosos Año 2006	Número de vehículos turismos matriculados Año 2007	Número de establecim. hoteleros Año 2006	Establecim. con actividad económica Año 2006	Paro registrado Año 2007	Contratos registrados totales Año 2007	Contratos registrados a mujeres Año 2007	IBI urbana: Número de recibos Año 2005	Renta neta media declarada Año 2005	
84,63	85	129	47	0	66	74	272	129	885	11.833,30	Rioja
53,85	2.032	4	2.481	34	5.042	3.537	29.996	11.959	48.833	14.553,07	Roquetas de Mar
82,98	52	85	2	0	2	11	260	95	200	7.398,02	Santa Cruz de Marchena
88,75	200	282	11	0	14	22	99	57	438	11.226,91	Santa Fe de Mondújar
66,82	670	762	8	0	6	6	64	43	368	9.081,89	Senés
80,26	4.859	2.217	56	3	136	56	484	245	1.739	11.061,61	Serón
81,60	249	567	8	0	15	15	71	43	499	10.194,95	Sierro
83,30	155	348	12	0	24	17	98	30	474	9.052,71	Somontín
62,96	1.648	3.123	70	3	242	106	648	219	2.098	9.754,26	Sorbas
71,21	94	169	6	0	10	7	37	25	223	9.977,81	Suffi
75,27	8.530	2.402	77	6	229	154	1.279	562	2.333	10.044,37	Tabernas
62,41	929	1.151	19	1	66	31	158	91	711	8.197,95	Taberno
62,96	1.872	1.553	13	0	26	11	138	87	499	8.856,14	Tahal
85,84	18	202	6	0	23	19	182	62	265	9.004,38	Terque
81,04	1.112	1.749	104	0	299	144	1.145	523	2.093	12.991,57	Tijola
86,59	987	804	13	0	16	8	274	188	708	6.473,28	Tres Villas (Las)
73,69	1.407	401	114	2	229	135	709	217	2.016	10.928,79	Turre
73,66	1.661	335	6	1	8	3	75	57	165	9.689,05	Turrillas
67,00	212	1.391	19	1	71	39	254	124	757	8.061,18	Uleila del Campo
82,62	191	356	3	0	11	11	98	63	320	11.117,70	Urrácal
72,82	561	454	6	0	6	6	76	27	303	8.355,19	Veleftique
68,59	11.193	3.561	37	6	122	49	451	209	2.021	8.783,81	Vélez-Blanco
77,57	3.044	11.673	152	4	544	230	1.640	689	4.682	10.786,54	Vélez-Rubio
60,85	1.403	549	500	9	1.272	478	8.194	2.803	11.820	17.478,14	Vera
70,24	220	58	409	1	539	213	4.217	1.589	2.722	12.340,08	Viator
68,45	2.504	101	602	1	1.177	966	11.059	4.685	9.420	10.014,98	Vicar
71,71	1.528	621	127	0	133	73	533	136	1.361	10.271,27	Zurgena
61,62	2.138.954	1.840.205	265.457	3.096	578.801	492.310	4.190.681	1.857.725	5.035.272	15.410,49	Andalucía

Pirámide de población de la provincia de Almería. Año 2007

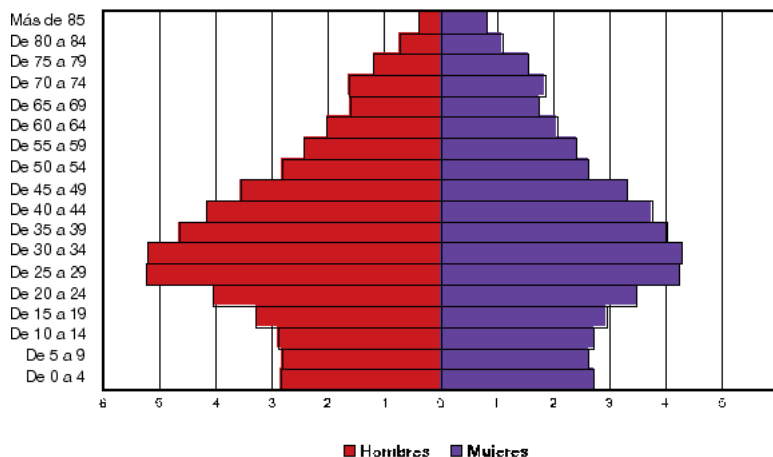

FUENTE: INC. Avance del Padrón a 1 de enero de 2007

Cádiz

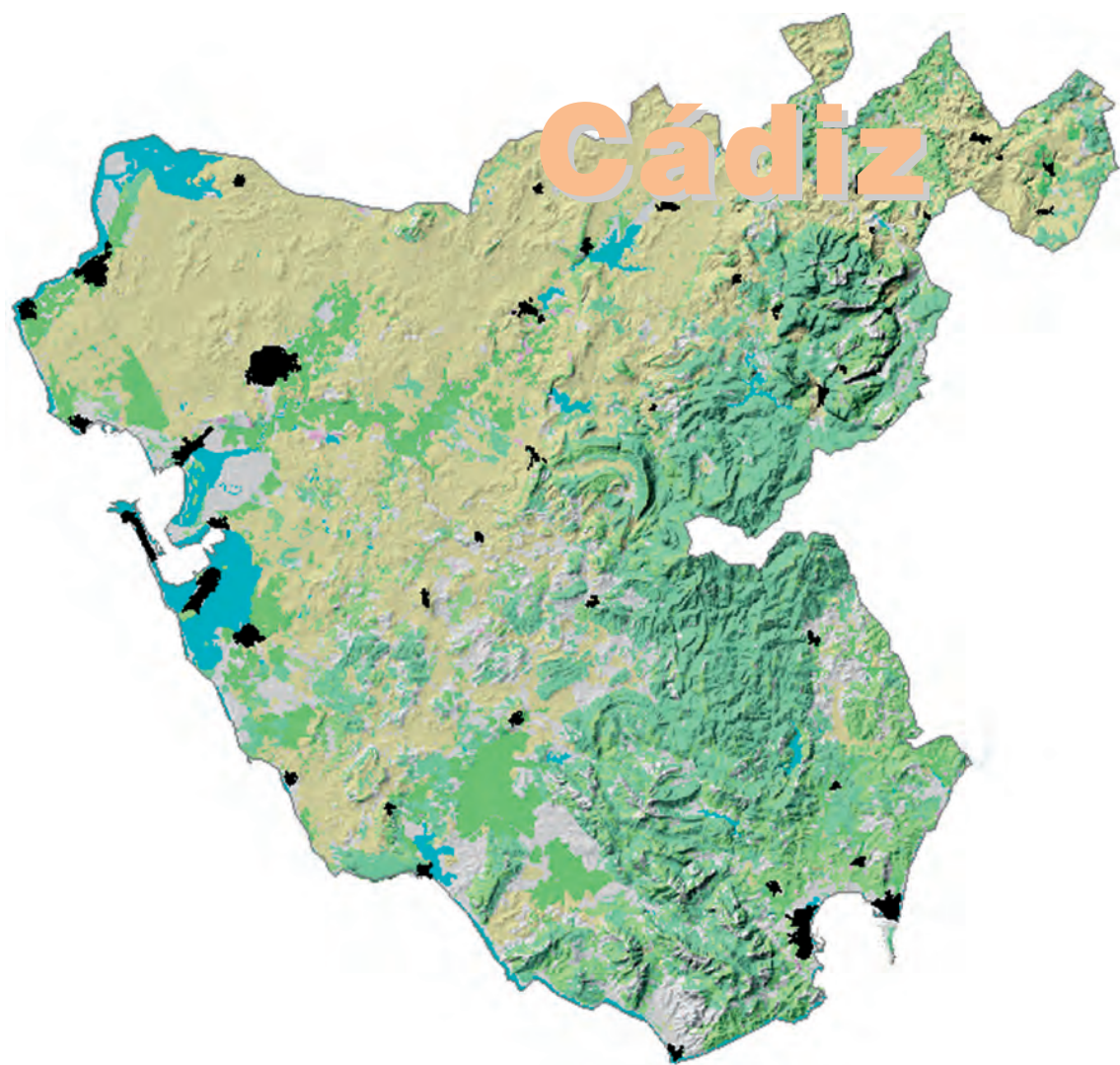

	Población	Población	Porcentaje de	Porcentaje de	Población extranjera residente		Saldo migratorio	Nacimientos	Defunciones	Alumnos por profesor en educación básica Curso 2005-2006
	Total	Mujeres	población	población	Año 2006					
	Año 2007	Año 2007	menor de 20 años Año 2006	mayor de 65 años Año 2006	Total de extranjeros	Nacionalidad predominante	Año 2006	Año 2006	Año 2006	
						Nacionalidad	Número de extranjeros			

Cádiz (Provincia)	1.207.343	605.511	23,22	12,82	31.869	Reino Unido	5.705	8.643	14.739	8.371	15,3
Alcalá de los Gazules	5.673	2.773	25,35	16,21	43	Reino Unido	14	46	63	48	16,2
Alcalá del Valle	5.372	2.606	24,23	14,27	35	Rumania	10	-39	71	39	13,4
Algar	1.588	759	18,97	19,22	4	No representativo	-	-19	18	12	11,4
Algeciras	114.012	55.055	23,63	12,65	5.178	Marruecos	2.773	1.280	1.547	820	16,5
Algodonales	5.726	2.793	23,08	16,82	77	Alemania	27	10	66	57	11,1

Crecimiento de la población – periodo 1996 - 2007

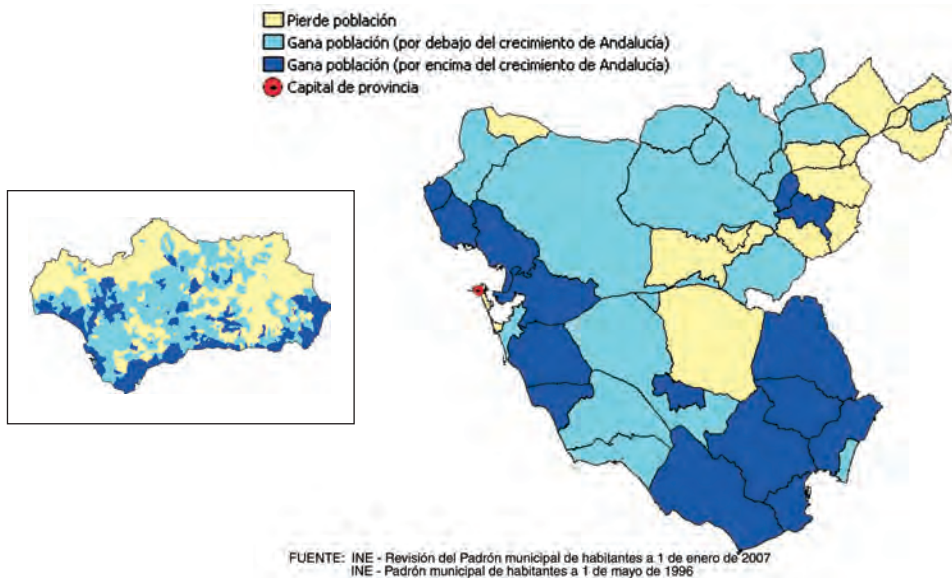

Arcos de la Frontera	30.508	15.217	25,48	12,74	441	Reino Unido	101	317	421	219	13,8
Barbate	22.582	11.262	24,24	13,38	563	Marruecos	143	-14	169	124	15,0
Barrios (Los)	21.358	10.558	25,87	9,41	1.193	Reino Unido	447	527	311	132	15,3
Benalup-Casas Viejas	7.038	3.451	26,58	11,01	118	Francia	17	109	102	30	14,7
Benaocaz	701	340	20,28	12,64	5	No representativo	-	-16	1	4	5,6

Participación en Elecciones Locales Año 2007	Superficie dedicada a cultivos herbáceos y barbechos Año 2006	Superficie dedicada a cultivos leñosos Año 2006	Número de vehículos turismos matriculados Año 2007	Número de establecim. hoteleros Año 2006	Establecim. con actividad económica Año 2006	Paro registrado Año 2007	Contratos registrados totales Año 2007	Contratos registrados a mujeres Año 2007	IBI urbana: Número de recibos Año 2005	Renta neta media declarada Año 2005	Cádiz (Provincia)
--	---	---	--	--	--	--------------------------	--	--	--	-------------------------------------	-------------------

56,21	262.445	38.098	39.866	571	77.208	102.824	544.378	229.141	629.004	15.960,79	Cádiz (Provincia)
73,85	4.603	143	117	4	316	481	2.453	830	3.356	12.447,10	Alcalá de los Gazules
86,14	1.769	1.290	72	1	194	203	2.129	1.186	2.337	8.783,95	Alcalá del Valle
88,00	369	127	45	2	71	142	726	349	737	11.161,10	Algar
45,00	4	39	4.080	36	8.743	8.529	47.807	18.250	57.167	19.118,04	Algeciras
74,14	3.058	2.522	81	5	266	417	2.803	1.464	2.886	9.533,52	Algodonales

Distribución de la población extranjera por mil habitantes. Año 2006

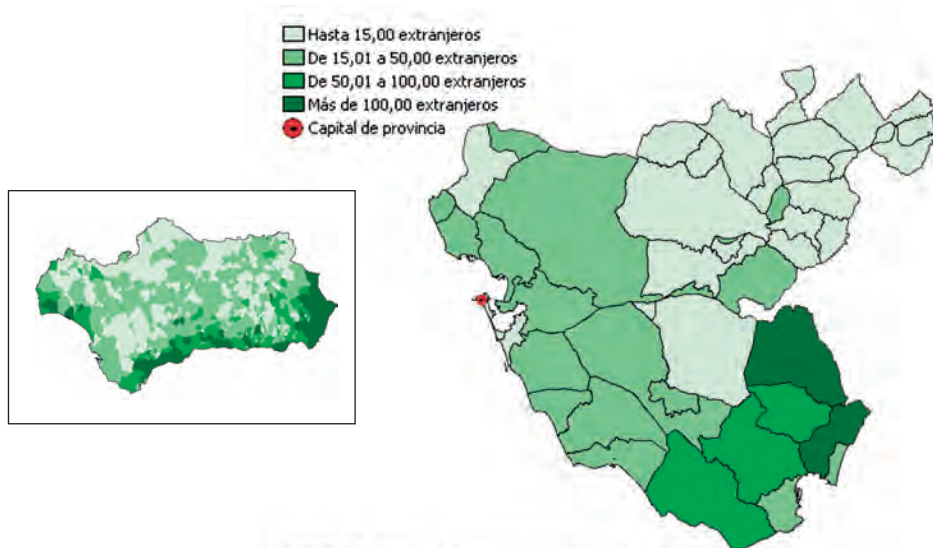

FUENTE: INE - Revisión del Padrón municipal de habitantes a 1 de enero de 2006

53,39	32.540	1.606	741	32	1.604	2.969	18.686	8.092	13.000	11.848,62	Arcos de la Frontera
69,41	1.999	31	459	39	1.212	3.190	5.612	1.955	12.428	12.658,95	Barbate
63,63	689	205	832	8	1.357	1.528	13.313	4.206	9.100	17.595,40	Barrios (Los)
75,28	2.095	2	177	3	418	615	2.773	1.156	2.940	12.179,70	Benalup-Casas Viejas
72,39	251	49	12	4	41	47	302	99	640	12.871,11	Benaocaz

CONTINUA ➔

	Población Total Año 2007	Población Mujeres Año 2007	Porcentaje de población menor de 20 años Año 2006	Porcentaje de población mayor de 65 años Año 2006	Población extranjera residente Año 2006		Saldo migratorio Año 2006	Nacimientos Año 2006	Defunciones Año 2006	Alumnos por profesor en educación básica Curso 2005-2006		
					Total de extranjeros	Nacionalidad predominante						
											Nacionalidad	Número de extranjeros
Bornos	8.131	4.076	24,77	13,14	62	Reino Unido	23	-24	89	66	13,4	
Bosque (El)	2.035	984	23,42	13,09	40	Marruecos	14	12	20	17	17,7	
Cádiz	128.554	67.201	18,26	16,89	1.445	Marruecos	184	-1.724	1.143	1.204	15,0	
Castellar de la Frontera	2.995	1.468	24,57	12,54	194	Alemania	71	29	41	13	13,1	
Chiclana de la Frontera	74.261	36.636	26,01	9,39	2.442	Reino Unido	758	1.243	1.056	326	16,2	

Población según lugar de nacimiento. Año 2006

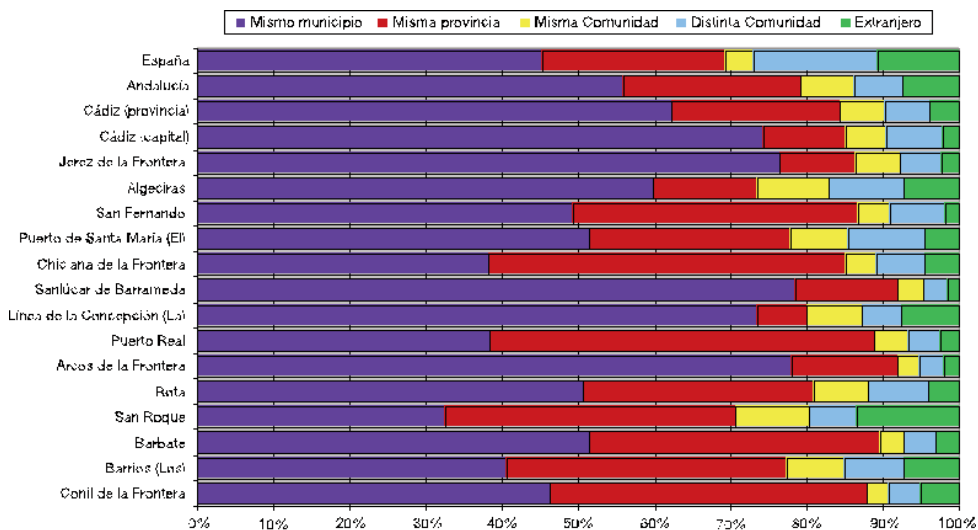

FUENTE: INE - Revisión del Padrón municipal de habitantes a 1 de enero de 2006

Chipiona	18.182	9.060	25,35	11,22	367	EE.UU. de América	78	178	229	112	14,3
Conil de la Frontera	20.301	9.987	23,58	12,05	861	Alemania	215	347	221	111	14,6
Espera	3.998	1.970	22,71	15,19	22	Marruecos	7	31	36	30	14,8
Gastor (El)	1.901	896	20,32	18,68	21	Reino Unido	9	-2	15	19	12,3
Grazalema	2.218	1.061	20,86	19,22	12	Reino Unido	5	-10	18	20	11,5

Participación en Elecciones Locales Año 2007	Superficie dedicada a cultivos herbáceos y barbechos Año 2006	Superficie dedicada a cultivos leñosos Año 2006	Número de vehículos turismos matriculados Año 2007	Número de establecim. hoteleros Año 2006	Establecim. con actividad económica Año 2006	Paro registrado Año 2007	Contratos registrados totales Año 2007	Contratos registrados a mujeres Año 2007	IBI urbana: Número de recibos Año 2005	Renta neta media declarada Año 2005	
71,47	3.466	90	175	3	321	444	3.301	1.616	3.337	10.120,33	Bornos
73,95	950	196	35	6	155	195	813	417	1.077	11.999,85	Bosque (El)
51,60	0	0	4.524	28	10.090	11.426	62.687	28.937	63.181	18.563,08	Cádiz
79,79	882	393	95	2	141	224	567	184	744	12.944,89	Castellar de la Frontera
43,64	5.580	371	2.496	28	5.173	4.940	29.137	11.675	47.364	15.294,40	Chiclana de la Frontera

Proporción de parados sobre la población de 16 a 64 años. Año 2007

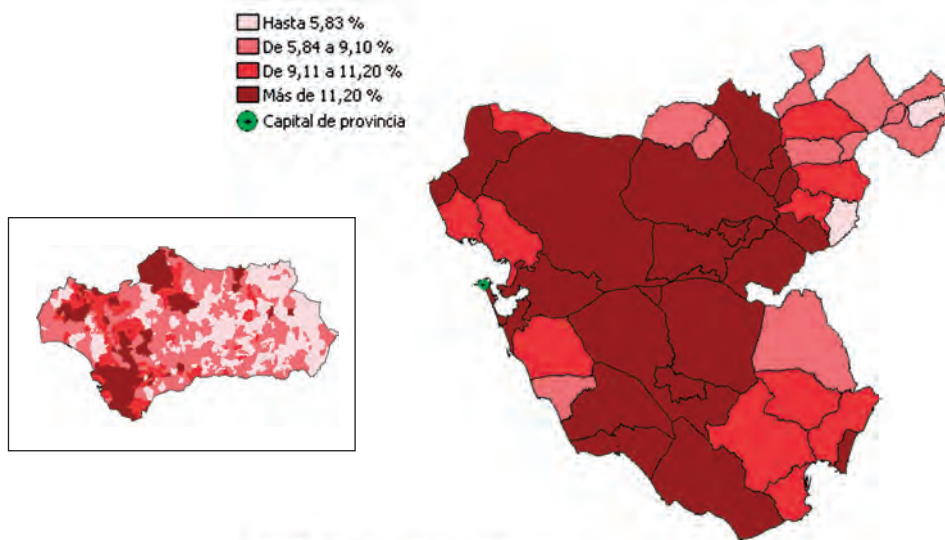

FUENTE: Servicio Andaluz de Empleo. Año 2007

68,37	2.109	470	376	39	1.166	1.712	10.086	4.593	19.522	12.406,53	Chipiona
64,41	3.956	48	522	55	1.425	1.225	7.191	2.862	13.472	13.507,73	Conil de la Frontera
84,14	10.441	85	90	0	183	208	3.444	1.074	1.675	9.909,19	Espera
79,27	146	1.161	58	1	91	109	728	451	1.036	8.253,39	Gastor (El)
80,62	169	293	27	7	147	156	651	307	1.810	11.513,39	Grazalema

	Población Total Año 2007	Población Mujeres Año 2007	Porcentaje de población menor de 20 años Año 2006	Porcentaje de población mayor de 65 años Año 2006	Población extranjera residente Año 2006		Saldo migratorio Año 2006	Nacimientos Año 2006	Defunciones Año 2006	Alumnos por profesor en educación básica Curso 2005-2006	
					Total de extranjeros	Nacionalidad predominante					
						Nacionalidad					Número de extranjeros
Jerez de la Frontera	202.687	103.672	23,39	12,62	3.419	Bolivia	516	2.068	2.711	1.481	15,2
Jimena de la Frontera	10.025	4.773	21,77	16,43	1.243	Rumania	507	215	98	77	13,3
Línea de la Concepción (La)	63.663	32.115	23,15	14,33	3.000	Reino Unido	1.208	523	857	546	16,0
Medina-Sidonia	11.320	5.453	23,60	13,24	215	Reino Unido	60	107	142	91	13,0
Olvera	8.643	4.356	22,27	18,97	112	Reino Unido	59	48	67	72	13,8

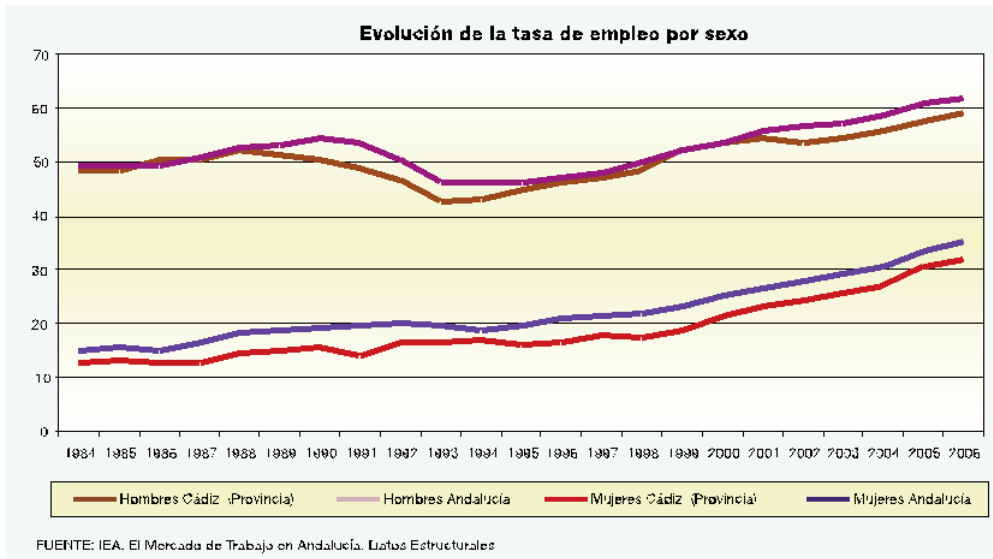

Paterna de Rivera	5.520	2.646	25,57	12,22	13	Reino Unido	4	43	71	42	15,3
Prado del Rey	6.002	3.016	22,77	15,18	57	Colombia	13	-9	72	48	12,7
Puerto de Santa María (El)	85.117	42.988	24,11	10,46	2.554	Bolivia	459	963	1.048	446	16,5
Puerto Real	38.974	19.332	23,55	9,94	650	Marruecos	171	558	316	161	16,7
Puerto Serrano	7.005	3.433	30,47	11,72	29	Rumania	11	-1	93	51	15,5
Rota	27.571	13.719	23,22	11,57	794	EE.UU. de América	282	127	394	166	15,6
San Fernando	95.026	48.087	23,49	11,82	969	Marruecos	184	781	1.260	627	16,3
San José del Valle	4.289	2.091	23,07	16,40	30	Argentina	8	22	49	26	13,9
San Roque	27.635	13.656	23,49	12,10	3.044	Reino Unido	1.221	851	302	166	14,7
Sanlúcar de Barrameda	63.968	32.005	23,61	11,71	598	Marruecos	91	-15	832	403	14,9

Participación en Elecciones Locales Año 2007	Superficie dedicada a cultivos herbáceos y barbechos Año 2006	Superficie dedicada a cultivos leñosos Año 2006	Número de vehículos turismos matriculados Año 2007	Número de establecim. hoteleros Año 2006	Establecim. con actividad económica Año 2006	Paro registrado Año 2007	Contratos registrados totales Año 2007	Contratos registrados a mujeres Año 2007	IBI urbana: Número de recibos Año 2005	Renta neta media declarada Año 2005	
57,35	67.139	8.021	8.035	42	13.198	17.634	126.430	53.380	89.158	16.056,78	Jerez de la Frontera
76,92	2.409	1.059	242	8	548	598	2.388	696	5.030	12.268,56	Jimena de la Frontera
53,09	93	0	1.937	13	3.254	6.245	14.944	6.837	26.585	16.524,75	Línea de la Concepción (La)
74,48	13.813	57	341	7	572	1.257	4.317	1.656	4.831	11.881,80	Medina-Sidonia
69,71	3.680	4.008	136	4	470	463	4.062	1.925	4.500	10.762,72	Olvera

Superficie agrícola según tipo de cultivo. Año 2006

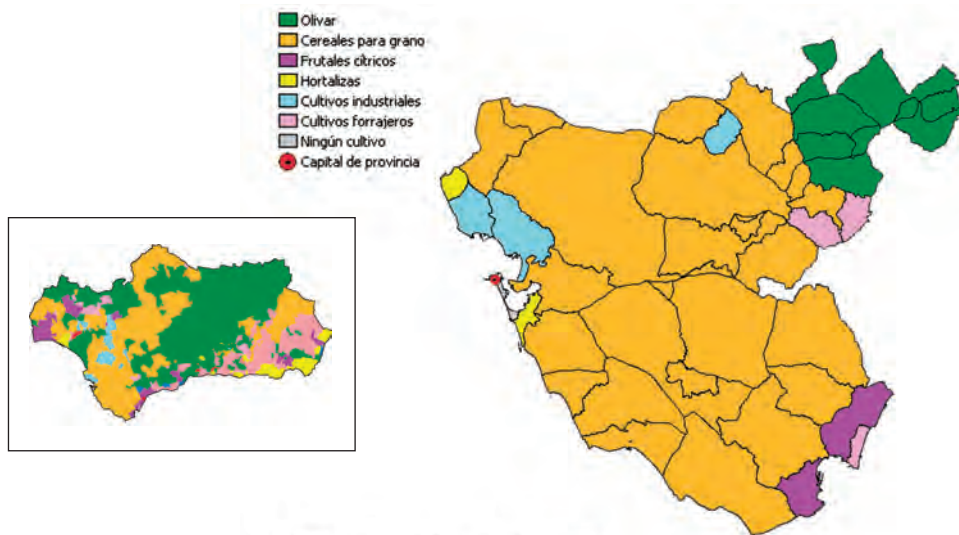

FUENTE: Consejería de Agricultura y Pesca. Año 2006

80,09	928	12	129	3	239	580	1.737	686	2.504	10.670,42	Paterna de Rivera
74,56	1.533	679	75	6	413	716	1.962	973	2.821	10.642,56	Prado del Rey
47,06	8.441	621	3.016	31	6.421	6.444	40.025	18.705	51.549	18.914,73	Puerto de Santa María (El)
54,60	10.494	427	1.179	7	1.778	3.733	18.597	5.528	18.113	16.198,72	Puerto Real
78,65	2.830	1.565	80	0	195	324	3.225	1.359	3.341	8.801,33	Puerto Serrano
65,58	4.479	508	1.050	16	1.754	1.907	12.846	5.673	29.453	15.771,16	Rota
46,46	23	0	2.990	6	4.984	8.049	19.880	10.225	46.404	16.878,73	San Fernando
77,68	6.286	356	71	2	237	316	3.374	2.198	1.990	10.966,20	San José del Valle
65,17	171	439	1.033	30	2.139	1.993	17.891	4.736	16.853	18.333,90	San Roque
59,21	8.546	1.406	1.506	9	3.562	6.248	27.478	11.585	29.647	13.059,36	Sanlúcar de Barrameda

	Población Total Año 2007	Población Mujeres Año 2007	Porcentaje de población menor de 20 años Año 2006	Porcentaje de población mayor de 65 años Año 2006	Población extranjera residente Año 2006		Saldo migratorio Año 2006	Nacimientos Año 2006	Defunciones Año 2006	Alumnos por profesor en educación básica Curso 2005- 2006	
					Total de extranjeros	Nacionalidad predominante					
						Nacionalidad					Número de extranjeros
Setenil de las Bodegas	3.007	1.472	23,78	17,27	12	Venezuela	3	-6	32	35	13,2
Tarifa	17.619	8.627	22,04	13,39	1.242	Alemania	288	152	196	127	14,5
Torre Alháquime	875	419	19,11	19,91	4	No representativo	-	5	10	10	8,1
Trebujena	6.906	3.337	22,66	14,67	110	Argelia	38	-8	70	56	15,9
Utrique	17.162	8.683	20,19	13,99	88	Marruecos	24	-84	171	126	12,9
Vejer de la Frontera	12.828	6.340	23,45	15,63	428	Reino Unido	107	44	126	103	12,4
Villaluenga del Rosario	476	230	17,88	20,58	4	No representativo	-	-5	5	3	5,2
Villamartín	12.362	6.162	26,07	12,90	109	Alemania	23	-5	166	85	14,1
Zahara	1.529	746	21,13	21,84	22	Reino Unido	10	-12	14	20	12,0
Andalucía	8.059.461	4.060.218	22,49	14,70	488.928	Marruecos	84.402	90.012	95.298	62.421	14,9

Distribución de la actividad según el número de establecimientos. Año 2006

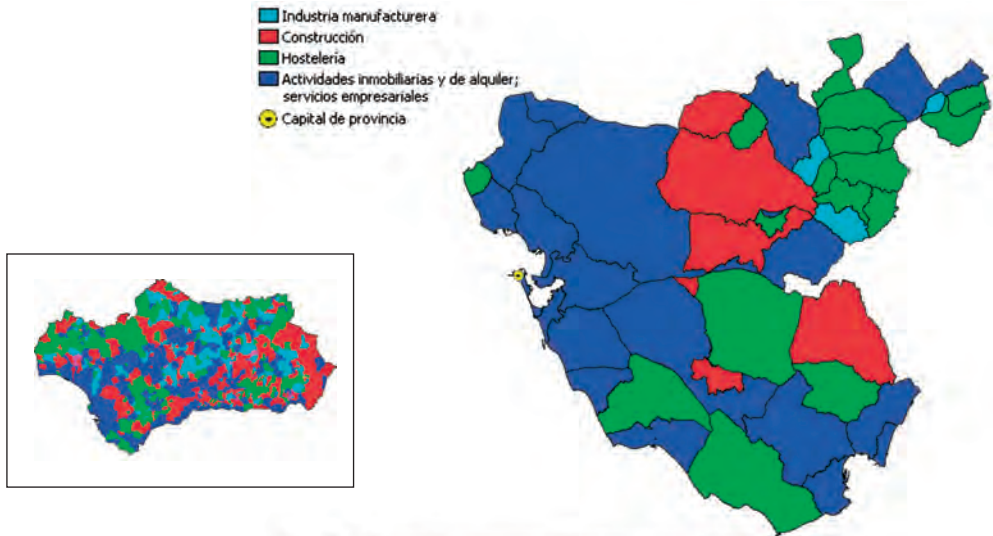

FUENTE: IEA. Directorio de Establecimientos con Actividad Económica en Andalucía. Año 2006

Participación en Elecciones Locales Año 2007	Superficie dedicada a cultivos herbáceos y barbechos Año 2006	Superficie dedicada a cultivos leñosos Año 2006	Número de vehículos turismos matriculados Año 2007	Número de establecim. hoteleros Año 2006	Establecim. con actividad económica Año 2006	Paro registrado Año 2007	Contratos registrados totales Año 2007	Contratos registrados a mujeres Año 2007	IBI urbana: Número de recibos Año 2005	Renta neta media declarada Año 2005	
76,16	3.369	2.063	42	1	140	145	2.036	1.059	1.505	10.310,95	Setenil de las Bodegas
67,91	6.036	0	451	53	1.136	1.769	5.558	2.329	10.763	13.251,69	Tarifa
82,90	506	804	19	0	28	39	486	268	519	8.098,92	Torre Alháquime
73,01	3.208	764	122	2	309	514	2.856	1.413	3.189	10.273,51	Trebujena
74,64	1.280	43	299	2	1.211	2.619	4.736	2.091	8.899	10.862,33	Utrique
63,37	13.976	206	282	17	730	1.445	4.981	2.054	7.089	10.551,74	Vejer de la Frontera
76,70	52	2	1	3	19	16	362	200	340	9.409,62	Villaluenga del Rosario
70,48	15.742	1.077	260	3	679	948	7.376	3.192	5.248	12.273,17	Villamartín
83,86	1.420	964	16	3	78	62	1.622	670	864	9.654,56	Zahara
61,62	2.138.954	1.840.205	265.457	3.096	578.801	492.310	4.190.681	1.857.725	5.035.272	15.410,49	Andalucía

Pirámide de población de la provincia de Cádiz. Año 2007

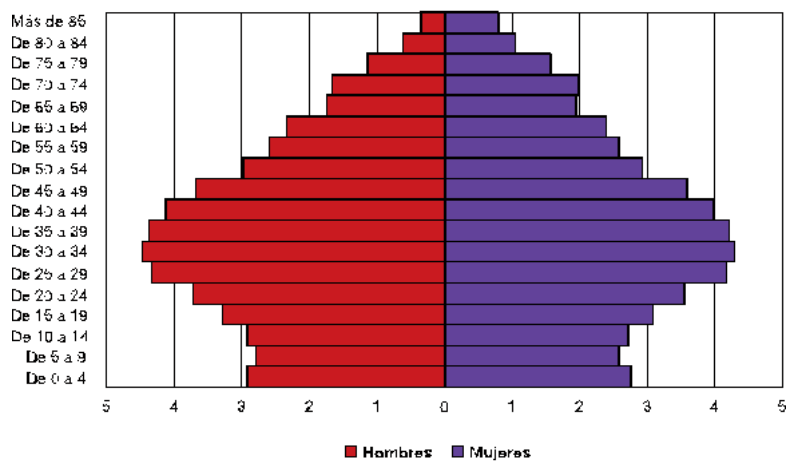

FUENTE: INF. Avance del Padrón a 1 de enero de 2007

Córdoba



	Población Total Año 2007	Población Mujeres Año 2007	Porcentaje de población menor de 20 años Año 2006	Porcentaje de población mayor de 65 años Año 2006	Población extranjera residente Año 2006		Saldo migratorio Año 2006	Nacimientos Año 2006	Defunciones Año 2006	Alumnos por profesor en educación básica Curso 2005- 2006	
					Total de extranjeros	Nacionalidad predominante					
						Nacionalidad					Número de extranjeros
Córdoba (Provincia)	792.182	403.009	22,34	17,24	15.397	Rumania	3.343	2.847	8.563	6.947	13,9
Adamuz	4.469	2.195	20,31	18,92	126	Rumania	66	3	51	34	10,6
Aguilar de la Frontera	13.653	6.842	23,56	17,09	272	Marruecos	172	-12	143	120	15,0
Alcaracejos	1.500	763	18,18	29,29	8	Marruecos	2	36	13	31	9,5
Almedinilla	2.510	1.245	21,73	22,36	93	Ucrania	38	29	18	34	16,0
Almodóvar del Río	7.682	3.826	23,96	15,81	30	Colombia	5	108	124	49	12,3
Añora	1.532	772	19,43	23,40	3	No representativo	-	5	8	17	9,1
Baena	21.138	10.167	24,81	15,96	892	Rumania	351	645	210	150	14,4
Belalcázar	3.546	1.825	20,41	25,82	20	Rumania	6	-8	30	43	11,6
Belmez	3.373	1.740	17,58	27,89	9	Rumania	2	-25	27	32	12,5
Benamejí	5.095	2.562	24,92	17,57	56	Marruecos	19	3	56	51	14,0

Crecimiento de la población – periodo 1996 - 2007

- Pierde población
- Gana población (por debajo del crecimiento de Andalucía)
- Gana población (por encima del crecimiento de Andalucía)
- Capital de provincia

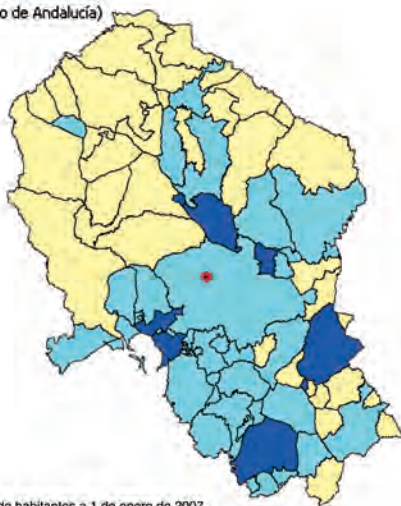
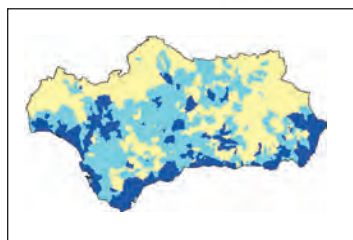

FUENTE: INE - Revisión del Padrón municipal de habitantes a 1 de enero de 2007
INE - Padrón municipal de habitantes a 1 de mayo de 1996

Blázquez (Los)	688	339	15,63	24,75	2	No representativo	-	-1	5	10	..
Bujalance	7.841	3.974	22,98	19,50	62	Rumania	16	51	74	90	14,4
Cabra	21.087	10.770	22,37	18,15	289	Rumania	51	174	235	219	14,1
Cañete de las Torres	3.182	1.573	21,61	21,52	14	Rumania	3	-23	21	26	11,6
Carcabuey	2.752	1.357	21,26	25,77	29	Bulgaria	14	-2	18	42	12,8

Participación en Elecciones Locales Año 2007	Superficie dedicada a cultivos herbáceos y barbechos Año 2006	Superficie dedicada a cultivos leñosos Año 2006	Número de vehículos turismos matriculados Año 2007	Número de establecim. hoteleros Año 2006	Establecim. con actividad económica Año 2006	Paro registrado Año 2007	Contratos registrados totales Año 2007	Contratos registrados a mujeres Año 2007	IBI urbana: Número de recibos Año 2005	Renta neta media declarada Año 2005	
65,58	350.198	371.607	21.759	197	58.889	49.881	457.490	209.154	479.818	13.946,61	Córdoba (Provincia)
85,78	703	14.956	78	2	277	134	4.043	1.858	2.495	9.792,56	Adamuz
70,66	2.441	13.723	382	2	820	681	13.317	6.998	7.799	9.863,51	Aguilar de la Frontera
77,39	3.751	5.010	26	4	97	104	577	302	1.053	9.750,79	Alcaracejos
75,80	98	4.620	38	0	168	87	1.928	899	1.566	8.692,04	Almedinilla
65,05	5.953	3.434	174	1	433	478	6.436	2.863	3.382	10.633,83	Almodóvar del Río
91,84	2.460	708	15	0	99	95	364	110	1.119	11.477,41	Añora
68,01	7.437	26.275	239	6	1.574	706	14.239	5.758	10.548	11.869,74	Baena
79,52	16.529	814	37	1	238	261	588	191	2.917	9.493,16	Belalcázar
64,69	5.618	1.489	75	2	220	276	796	281	2.171	14.300,86	Belmez
78,43	536	3.582	78	2	368	147	4.193	1.960	3.148	10.341,71	Benamejí

Distribución de la población extranjera por mil habitantes. Año 2006

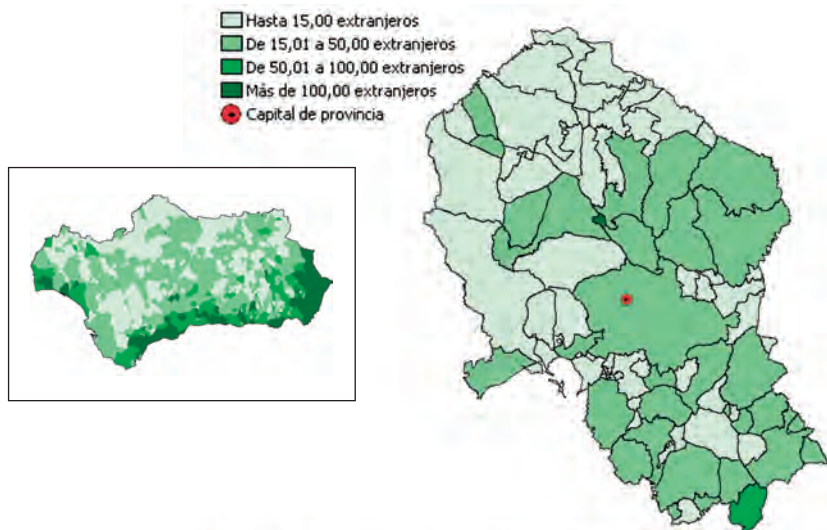

FUENTE: INE - Revisión del Padrón municipal de habitantes a 1 de enero de 2006

89,11	6.751	625	7	0	67	89	245	105	562	8.208,07	Blázquez (Los)
79,28	1.684	10.288	128	1	494	313	8.240	3.213	4.054	10.141,52	Bujalance
71,72	700	17.292	414	4	1.678	1.053	12.865	6.194	12.418	12.429,98	Cabra
84,62	3.938	5.780	35	0	209	91	5.749	2.288	1.702	10.541,58	Cañete de las Torres
81,58	170	4.704	24	1	166	95	1.764	615	1.867	9.399,09	Carcabuey

CONTINUA ➔

	Población Total Año 2007	Población Mujeres Año 2007	Porcentaje de población menor de 20 años Año 2006	Porcentaje de población mayor de 65 años Año 2006	Población extranjera residente Año 2006			Saldo migratorio Año 2006	Nacimientos Año 2006	Defunciones Año 2006	Alumnos por profesor en educación básica Curso 2005-2006
					Total de extranjeros	Nacionalidad predominante					
						Nacionalidad	Número de extranjeros				
Cardeña	1.717	861	18,17	26,00	39	Rumania	23	-18	15	26	8,8
Carlota (La)	12.303	6.139	24,26	15,01	178	Marruecos	31	342	162	83	12,3
Carpio (El)	4.516	2.279	20,97	18,14	39	Marruecos	6	25	48	39	12,9
Castro del Río	8.058	4.053	22,85	20,16	150	Marruecos	72	-10	71	86	12,4
Conquista	485	254	16,26	36,63	7	Rumania	3	4	2	10	5,0
Córdoba	323.600	167.791	21,72	15,33	5.746	Ecuador	1.452	-186	3.719	2.540	15,1
Doña Mencía	5.002	2.521	23,62	20,24	26	Cuba	6	-2	47	37	15,3
Dos Torres	2.601	1.309	22,53	23,15	16	Rumania	5	11	29	32	13,2
Encinas Reales	2.438	1.227	22,64	18,89	45	Reino Unido	11	14	33	28	12,1
Espejo	3.691	1.848	17,90	25,53	7	Colombia	3	-24	22	52	11,7
Espiel	2.447	1.203	18,54	21,47	46	Rumania	28	43	15	38	14,8
Fernán-Núñez	9.555	4.783	22,72	18,02	62	Marruecos	16	32	106	72	14,1
Fuente la Lancha	417	218	14,94	26,75	0	No representativo	-	6	2	6	5,4
Fuente Obejuna	5.359	2.653	18,56	25,01	29	Colombia	9	-10	33	65	7,6
Fuente Palmera	10.530	5.230	25,70	14,41	111	Rumania	67	77	115	90	9,2
Fuente-Tójar	799	423	17,23	30,69	12	Ucrania	3	16	6	14	8,0
Granjuela (La)	526	253	18,76	25,95	8	Marruecos	2	22	4	4	..
Guadalcazar	1.331	671	24,58	15,62	22	Alemania	10	68	11	6	11,1
Guijo (El)	406	199	15,59	33,91	0	No representativo	-	4	1	1	4,8
Hinojosa del Duque	7.506	3.865	20,51	24,07	74	Rumania	52	-21	62	97	13,4
Homachuelos	4.669	2.306	23,68	17,10	55	Rumania	24	1	42	39	9,9
Iznájar	4.843	2.425	18,95	23,68	344	Reino Unido	238	-1	32	51	7,9
Lucena	40.746	20.443	25,29	13,19	1.697	Colombia	317	387	564	324	15,8
Luque	3.306	1.644	21,47	24,14	89	Rumania	60	18	32	29	13,6
Montalbán de Córdoba	4.646	2.287	20,19	19,28	17	Marruecos	8	6	44	38	14,6

Población según lugar de nacimiento. Año 2006

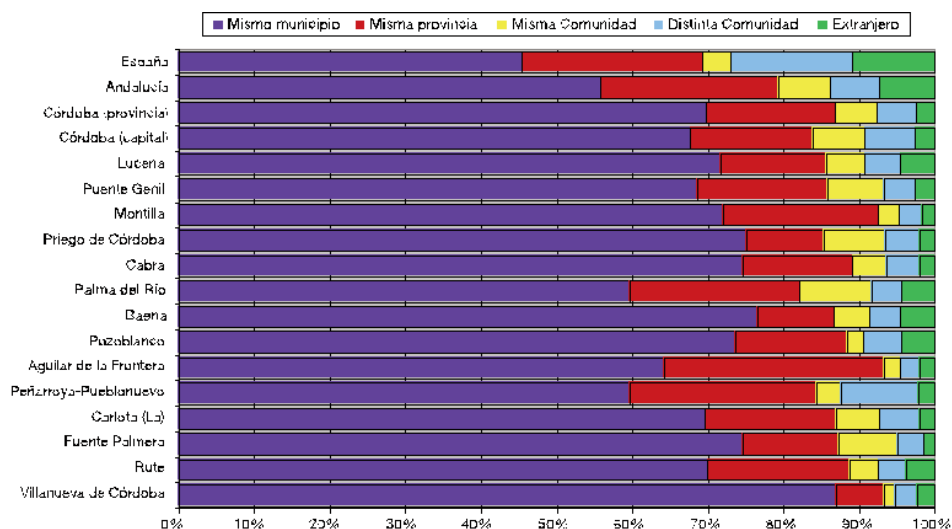

FUENTE: INE - Revisión del Padrón municipal de habitantes a 1 de enero de 2006

Participación en Elecciones Locales Año 2007	Superficie dedicada a cultivos herbáceos y barbechos Año 2006	Superficie dedicada a cultivos leñosos Año 2006	Número de vehículos matriculados Año 2007	Número de establecimientos hoteleros Año 2006	Establecimiento con actividad económica Año 2006	Paro registrado Año 2007	Contratos registrados totales Año 2007	Contratos registrados a mujeres Año 2007	IBI urbana: Número de recibos Año 2005	Renta neta media declarada Año 2005	
86,84	1.116	58	32	1	87	77	493	213	1.571	9.257,04	Cardena
68,30	4.424	2.724	345	5	1.005	631	5.914	2.246	6.687	10.481,94	Carlota (La)
76,89	3.235	582	100	0	254	244	2.194	953	2.162	11.411,82	Carpio (El)
80,48	5.968	15.144	154	1	606	265	9.038	3.646	3.916	10.409,32	Castro del Río
87,97	21	4	1	1	27	23	155	81	467	9.837,88	Conquista
55,77	75.719	13.842	11.048	82	23.872	26.383	149.903	69.261	203.782	17.522,53	Córdoba
78,31	270	1.088	59	1	330	141	3.532	1.669	2.577	9.896,03	Doña Mencía
85,31	4.277	86	34	0	212	137	692	247	1.649	10.112,59	Dos Torres
84,41	98	3.162	44	0	144	124	1.496	711	1.329	9.765,25	Encinas Reales
85,79	1.667	3.834	74	0	203	93	2.677	1.185	2.087	8.912,97	Espejo
70,57	2.428	2.761	64	4	168	229	1.032	324	1.472	12.493,09	Espiel
71,57	1.964	636	225	1	658	521	3.461	1.352	5.797	11.614,35	Fernán-Núñez
93,26	549	48	2	0	19	32	181	101	286	7.077,54	Fuente La Lancha
65,43	29.353	1.142	89	2	308	702	1.369	485	4.166	10.531,70	Fuente Obejuna
76,52	4.185	2.511	243	1	784	394	7.772	3.509	5.072	9.924,34	Fuente Palmera
86,24	6	2.316	10	0	55	24	590	278	589	7.527,54	Fuente-Tójar
86,83	3.585	541	5	1	24	68	180	54	275	9.305,29	Granjuela (La)
82,06	5.193	1.760	39	0	50	55	2.963	1.493	543	9.885,34	Guadalcázar
84,25	754	27	4	0	15	19	107	73	401	10.134,26	Guijo (El)
76,48	27.286	3.736	80	2	670	618	1.146	380	5.685	10.555,92	Hinojosa del Duque
72,89	8.844	4.650	98	4	284	160	9.175	3.612	2.596	10.626,97	Hornachuelos
73,84	71	9.843	79	1	305	130	3.802	1.611	3.610	8.203,59	Iznájar
62,64	1.079	30.220	1.520	8	4.093	1.953	24.288	10.856	24.719	12.715,57	Lucena
82,87	34	9.764	61	1	221	130	1.758	706	2.236	9.434,20	Luque
81,06	1.214	1.918	58	0	429	97	6.998	3.610	2.523	10.054,39	Montalbán de Córdoba

CONTINUA ➔

Proporción de parados sobre la población de 16 a 64 años. Año 2007

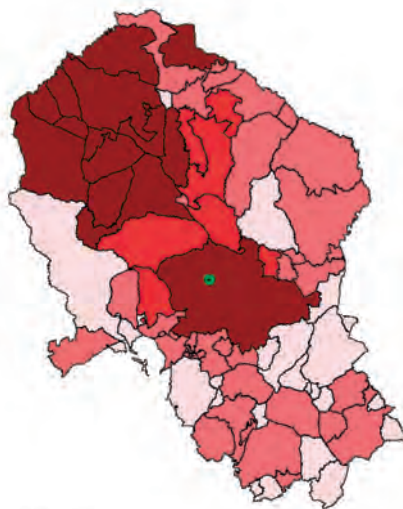
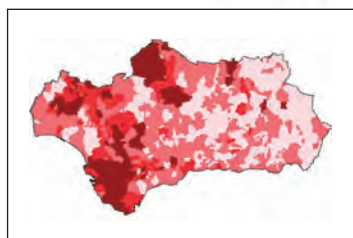

FUENTE: Servicio Andaluz de Empleo, Año 2007

	Población Total Año 2007	Población Mujeres Año 2007	Porcentaje de población menor de 20 años Año 2006	Porcentaje de población mayor de 65 años Año 2006	Población extranjera residente Año 2006		Saldo migratorio Año 2006	Nacimientos Año 2006	Defunciones Año 2006	Alumnos por profesor en educación básica Curso 2005-2006	
					Total de extranjeros	Nacionalidad predominante					
						Nacionalidad					Número de extranjeros
Montemayor	3.984	1.996	22,84	18,62	60	Rumania	42	20	52	24	13,3
Montilla	23.650	11.925	22,87	18,02	355	Rumania	149	73	241	211	14,6
Montoro	9.752	4.934	23,25	17,86	278	Rumania	189	33	108	85	12,9
Monturque	1.985	1.002	24,44	17,94	21	Colombia	5	-22	18	14	14,1
Moriles	3.989	2.000	25,49	17,20	21	Rumania	7	91	50	27	14,6
Nueva Carteya	5.567	2.765	23,00	18,15	35	Rumania	20	9	59	62	16,0
Obejo	1.824	905	22,39	15,97	29	Rumania	17	51	10	13	5,8
Palenciana	1.594	791	22,29	21,34	65	Marruecos	26	11	16	8	14,8
Palma del Río	20.855	10.424	23,58	14,90	770	Rumania	351	278	243	169	15,5
Pedro Abad	2.924	1.447	22,60	19,63	20	Pakistán	12	-8	23	31	10,9

Evolución de la tasa de empleo por sexo

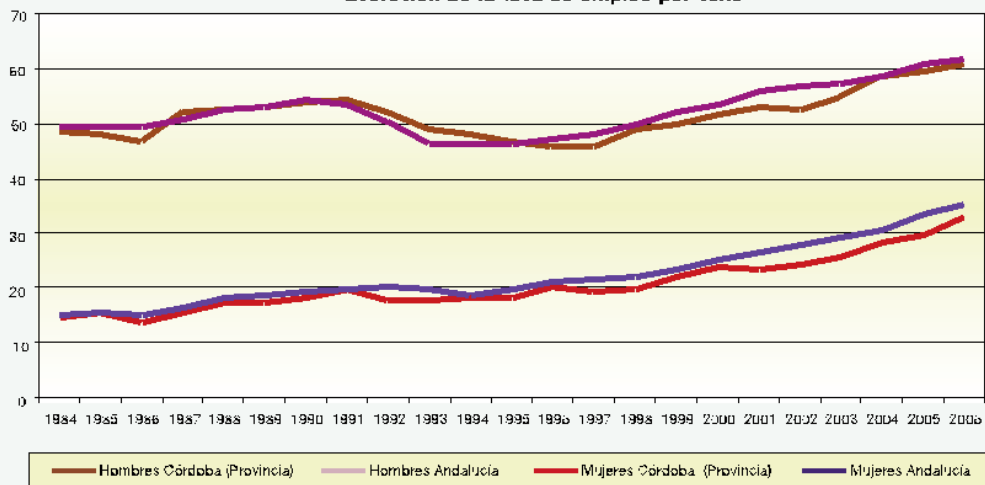

FUENTE: IEA. El Mercado de Trabajo en Andalucía. Datos Estructurales

Pedroche	1.662	840	20,81	27,19	13	Rumania	11	13	8	46	12,2
Peñarroya-Pueblonuevo	11.918	6.177	21,26	21,22	116	Bélgica	21	-58	82	153	11,4
Posadas	7.352	3.707	23,53	17,01	92	Reino Unido	42	27	78	62	13,9
Pozoblanco	17.307	8.841	23,97	16,71	668	Rumania	455	133	160	148	16,1
Priego de Córdoba	22.999	11.681	23,26	19,37	420	Marruecos	143	11	214	195	13,8
Puente Genil	29.093	14.638	23,54	16,29	655	Rumania	71	77	351	248	14,5
Rambla (La)	7.444	3.735	22,91	16,56	60	Brasil	10	9	82	68	13,9
Rute	10.269	5.170	21,71	21,92	359	Marruecos	161	34	98	95	13,0
San Sebastián de los Ballesteros	843	408	18,90	23,44	1	No representativo	-	15	7	17	7,0
Santa Eufemia	982	494	17,23	34,47	10	Rumania	8	-3	6	14	10,8

Participación en Elecciones Locales Año 2007	Superficie dedicada a cultivos herbáce. y barbechos Año 2006	Superficie dedicada a cultivos leñosos Año 2006	Número de vehículos turismos matriculados Año 2007	Número de establecim. hoteleros Año 2006	Establecim. con actividad económica Año 2006	Paro registrado Año 2007	Contratos registrados totales Año 2007	Contratos registrados a mujeres Año 2007	IBI urbana: Número de recibos Año 2005	Renta neta media declarada Año 2005	
78,52	3.326	2.066	76	4	269	157	2.275	1.177	1.852	10.276,91	Montemayor
69,74	3.009	12.975	563	6	2.055	1.334	13.179	6.924	14.161	12.312,48	Montilla
72,73	3.941	22.577	215	2	713	499	8.188	3.769	6.076	11.268,67	Montoro
82,15	193	2.789	40	0	117	64	1.479	812	1.115	8.728,24	Monturque
88,17	210	1.585	65	0	329	181	2.007	1.108	1.882	8.916,02	Moriles
84,94	44	6.659	63	1	308	169	4.599	2.001	2.866	9.084,65	Nueva Carteya
72,87	1.144	4.646	36	1	85	119	302	101	1.151	11.285,82	Obejo
87,42	173	990	37	0	78	54	767	311	917	9.385,53	Palenciana
63,91	14.329	4.708	427	5	1.396	818	27.170	13.524	11.196	11.563,11	Palma del Río
83,56	1.420	442	66	1	205	126	2.279	755	1.459	10.698,99	Pedro Abad

Superficie agrícola según tipo de cultivo. Año 2006

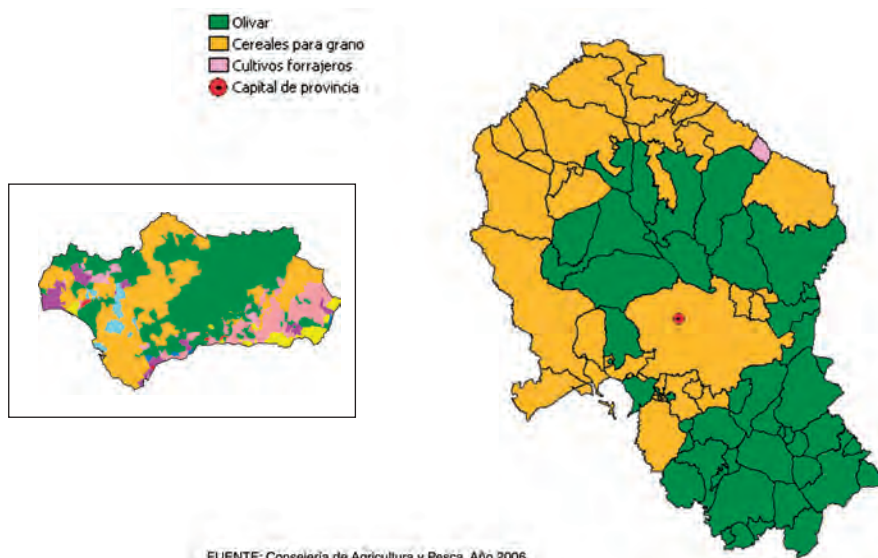

86,58	2.547	16	19	0	106	94	448	276	1.110	9.265,65	Pedroche
54,59	3.719	138	303	4	793	1.230	1.670	642	7.130	15.693,20	Peñarroya-Pueblonuevo
70,04	5.157	2.689	174	2	529	338	5.008	2.574	3.885	11.119,51	Posadas
76,83	2.338	12.873	380	5	1.357	1.086	7.037	2.652	10.630	14.300,32	Pozoblanco
72,73	147	18.922	310	6	1.783	1.235	11.094	5.061	14.898	10.198,22	Priego de Córdoba
65,53	3.759	11.359	660	3	2.310	1.655	16.683	7.614	16.181	12.729,26	Puente Genil
79,50	8.591	4.619	131	2	840	402	5.242	2.627	4.411	11.047,87	Rambla (La)
75,44	181	9.861	184	1	817	344	6.942	2.872	6.480	10.549,53	Rute
88,15	788	352	12	0	62	32	330	184	544	9.616,96	San Sebastián de los
80,59	2.821	451	16	0	56	86	245	125	1.005	8.105,66	Ballesteros Santa Eufemia

	Población Total Año 2007	Población Mujeres Año 2007	Porcentaje de población menor de 20 años Año 2006	Porcentaje de población mayor de 65 años Año 2006	Población extranjera residente Año 2006		Saldo migratorio Año 2006	Nacimientos Año 2006	Defunciones Año 2006	Alumnos por profesor en educación básica Curso 2005- 2006	
					Total de extranjeros	Nacionalidad predominante					
						Nacionalidad					Número de extranjeros
Santaella	6.022	2.990	23,83	15,21	130	Rumania	67	13	67	46	12,0
Torrecampo	1.307	677	15,30	31,89	1	No representativo	-	-15	7	15	8,9
Valenzuela	1.355	682	15,91	26,47	11	Rumania	4	0	8	16	9,7
Valsequillo	421	220	15,66	32,29	9	Rumania	9	14	1	6	7,3
Victoria (La)	1.981	988	21,94	19,66	22	Rumania	12	95	16	14	14,8
Villa del Río	7.443	3.678	24,19	16,14	80	Rumania	20	-5	87	67	15,1
Villafranca de Córdoba	4.231	2.062	23,54	16,47	13	Ecuador	5	116	60	40	15,2
Villaharta	716	353	14,99	24,60	77	Rumania	57	36	8	6	..
Villanueva de Córdoba	9.720	4.917	21,38	23,53	216	Rumania	196	1	80	122	12,8
Villanueva del Duque	1.652	852	17,23	30,01	22	Rumania	15	4	7	39	11,3
Villanueva del Rey	1.217	597	17,32	29,90	21	Rumania	9	7	7	21	6,2
Villaralto	1.356	684	11,70	35,63	0	No representativo	-	16	10	18	6,9
Villaviciosa de Córdoba	3.587	1.757	18,38	25,19	9	Italia	3	-14	26	45	13,0
Viso (El)	2.824	1.447	19,80	28,68	1	No representativo	-	5	16	39	12,6
Zuheros	812	390	16,57	30,33	13	Reino Unido	6	-7	7	8	10,8
Andalucía	8.059.461	4.060.218	22,49	14,70	488.928	Marruecos	84.402	90.012	95.298	62.421	14,9

Distribución de la actividad según el número de establecimientos. Año 2006

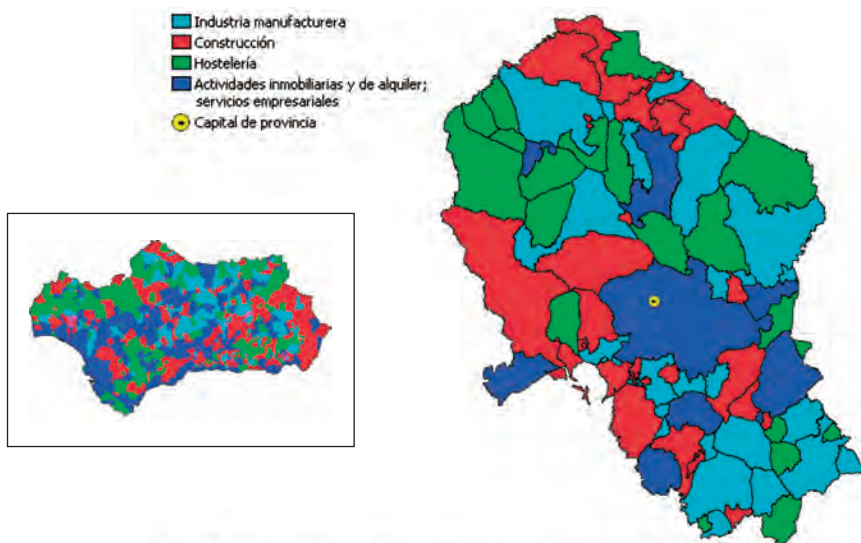

FUENTE: IEA. Directorio de Establecimientos con Actividad Económica en Andalucía. Año 2006

Participación en Elecciones Locales Año 2007	Superficie dedicada a cultivos herbáceos y barbechos Año 2006	Superficie dedicada a cultivos leñosos Año 2006	Número de vehículos turismos matriculados Año 2007	Número de establecim. hoteleros Año 2006	Establecim. con actividad económica Año 2006	Paro registrado Año 2007	Contratos registrados totales Año 2007	Contratos registrados a mujeres Año 2007	IBI urbana: Número de recibos Año 2005	Renta neta media declarada Año 2005	
72,54	19.778	6.288	118	2	412	156	10.848	6.069	2.782	9.335,74	Santaella
81,96	744	110	23	0	74	62	261	151	1.119	11.300,20	Torrecampo
84,07	601	1.093	17	0	72	24	1.090	389	1.019	8.540,98	Valenzuela
79,63	6.728	436	5	0	25	39	227	118	452	7.523,10	Valsequillo
78,39	1.306	412	66	0	155	98	932	353	1.014	10.060,33	Victoria (La)
74,75	977	900	151	3	620	309	2.617	1.039	3.588	11.225,70	Villa del Río
80,22	2.386	988	127	1	226	258	2.321	878	1.640	11.785,93	Villafranca de Córdoba
73,29	37	51	10	0	37	35	125	63	506	11.285,54	Villaharta
73,28	1.464	5.728	151	2	655	413	2.693	1.167	6.758	10.919,64	Villanueva de Córdoba
78,78	3.765	2.101	18	1	114	107	316	162	1.132	9.690,33	Villanueva del Duque
70,01	1.455	2.932	19	1	66	105	278	126	895	9.135,61	Villanueva del Rey
82,52	1.074	119	17	0	62	41	434	287	1.186	8.047,42	Villaralto
72,16	471	3.127	411	1	178	199	699	251	3.217	9.500,14	Villaviciosa de Córdoba
78,39	5.969	217	38	0	204	137	904	444	1.968	9.981,57	Viso (El)
80,80	0	904	6	1	50	18	541	257	595	8.678,47	Zuheros
61,62	2.138.954	1.840.205	265.457	3.096	578.801	492.310	4.190.681	1.857.725	5.035.272	15.410,49	Andalucía

Pirámide de población de la provincia de Córdoba. Año 2007

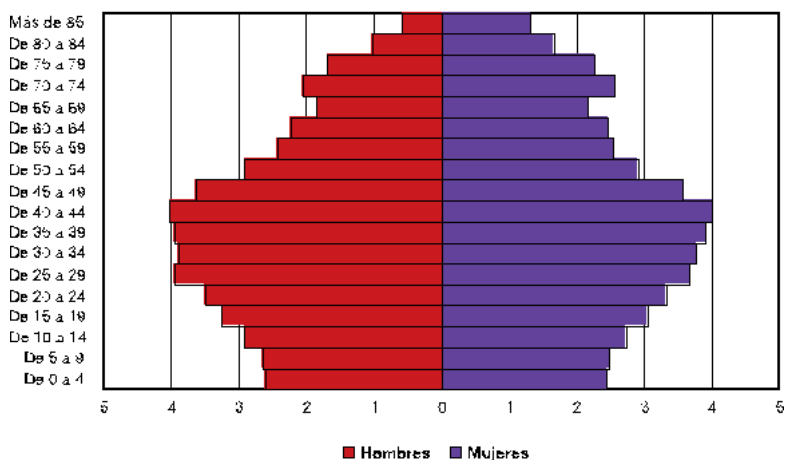

FUENTE: INF. Avance del Padrón a 1 de enero de 2007

CONTINÚA →

Granada



	Población Total Año 2007	Población Mujeres Año 2007	Porcentaje de población menor de 20 años Año 2006	Porcentaje de población mayor de 65 años Año 2006	Población extranjera residente Año 2006		Saldo migratorio Año 2006	Nacimientos Año 2006	Defunciones Año 2006	Alumnos por profesor en educación básica Curso 2005-2006	
					Total de extranjeros	Nacionalidad predominante					
						Nacionalidad					Número de extranjeros

Granada (Provincia)	884.099	446.317	21,79	16,31	43.254	Marruecos	7.047	9.187	10.020	7.271	14,0
Agrón	374	184	9,89	33,22	0	No representativo	-	46	2	3	..
Alamedilla	777	380	15,41	23,06	12	Rumania	10	-10	8	5	5,1
Albolote	16.450	8.184	26,37	9,90	426	Argentina	72	362	220	89	15,9
Albondón	915	415	16,19	24,07	40	Reino Unido	23	4	8	11	7,3
Albuñán	441	212	15,85	26,34	4	No representativo	-	1	5	5	..
Albuñol	6.190	2.943	23,01	14,74	987	Marruecos	592	42	74	49	12,3
Albuñuelas	1.063	514	17,01	28,79	24	Reino Unido	22	-1	11	14	10,4
Aldeire	730	359	14,99	30,95	19	Reino Unido	15	15	3	9	..
Alfacar	5.316	2.579	25,86	12,57	115	Marruecos	15	109	63	37	12,8
Algarinejo	3.957	1.938	15,06	26,43	90	Reino Unido	56	-44	17	33	11,4

Crecimiento de la población – periodo 1996 - 2007

- Pierde población
- Gana población (por debajo del crecimiento de Andalucía)
- Gana población (por encima del crecimiento de Andalucía)
- Capital de provincia

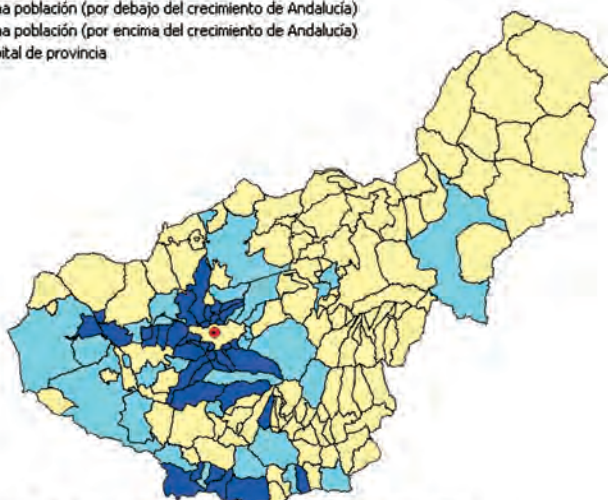
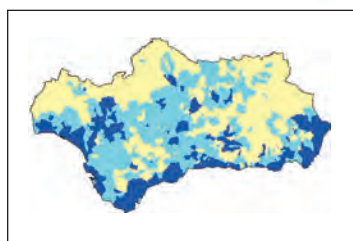

FUENTE: INE - Revisión del Padrón municipal de habitantes a 1 de enero de 2007
INE - Padrón municipal de habitantes a 1 de mayo de 1996

Alhama de Granada	6.016	2.873	20,61	19,21	566	Marruecos	373	10	51	71	10,5
Alhendín	5.755	2.784	24,36	13,14	142	Marruecos	29	244	89	33	14,8
Alicún de Ortega	555	260	18,36	27,45	1	No representativo	-	-7	5	8	..
Almegijar	412	198	10,93	36,10	10	Reino Unido	10	0	2	6	..
Almuñécar	27.076	13.702	21,41	16,89	4.574	Reino Unido	799	814	281	197	14,9
Alpujarra de la Sierra	1.168	568	12,52	26,80	129	Rumania	50	14	6	13	7,5
Alquife	823	384	12,69	27,79	52	Marruecos	34	44	1	13	7,0
Arenas del Rey	2.157	1.035	18,44	20,30	308	Bolivia	178	22	16	22	7,4
Armillá	20.115	9.732	24,87	9,89	1.314	Marruecos	241	443	267	130	16,9
Atarfe	14.144	7.071	24,76	12,64	421	Argentina	138	616	188	92	17,8

Participación en Elecciones Locales Año 2007	Superficie dedicada a cultivos herbáceos y barbechos Año 2006	Superficie dedicada a cultivos leñosos Año 2006	Número de vehículos turismos matriculados Año 2007	Número de establecim. hoteleros Año 2006	Establecim. con actividad económica Año 2006	Paro registrado Año 2007	Contratos registrados totales Año 2007	Contratos registrados a mujeres Año 2007	IBI urbana: Número de recibos Año 2005	Renta neta media declarada Año 2005	
--	---	---	--	--	--	--------------------------	--	--	--	-------------------------------------	--

63,88	344.489	271.828	26.880	509	64.950	44.634	409.935	190.859	662.718	15.240,63	Granada (Provincia)
79,06	784	593	9	0	23	10	226	109	246	8.401,96	Agrón
78,04	2.926	1.671	8	0	20	21	710	348	621	5.687,84	Alamedilla
59,32	1.428	3.668	621	7	1.596	728	9.835	3.240	10.728	16.979,09	Albolote
74,75	761	1.135	17	0	44	30	311	139	517	6.446,86	Albondón
84,75	641	97	15	0	15	16	156	98	463	10.399,92	Albuñán
66,57	2.979	1.098	101	5	276	254	3.592	1.779	3.923	10.057,45	Albuñol
75,79	1.803	1.127	12	0	37	26	480	264	909	7.404,71	Albuñuelas
72,80	1.410	586	10	1	31	27	554	117	1.024	9.034,01	Aldeire
68,66	22	482	154	1	349	180	1.115	287	3.238	15.098,18	Alfacar
72,05	190	6.609	35	0	120	74	2.423	1.239	1.948	6.752,43	Algarinejo

Distribución de la población extranjera por mil habitantes. Año 2006

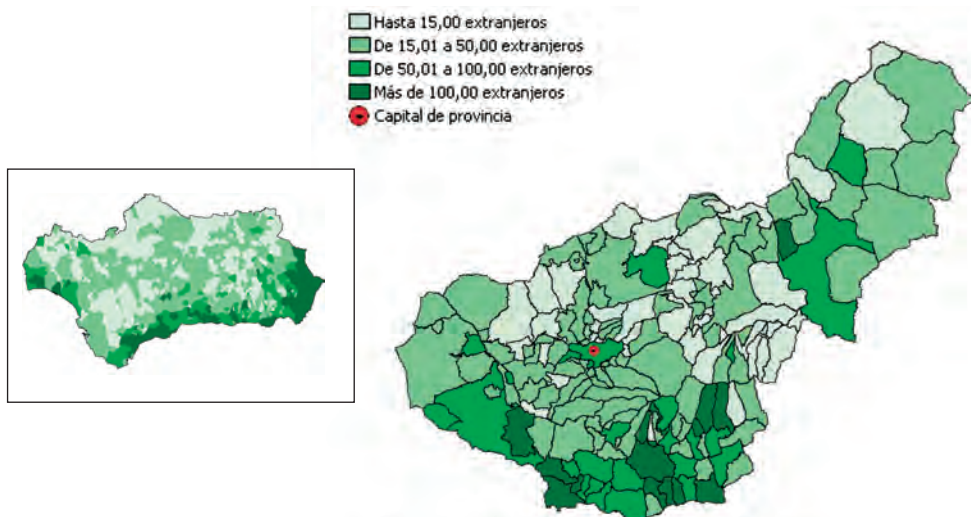

FUENTE: INE - Revisión del Padrón municipal de habitantes a 1 de enero de 2006

70,70	7.724	9.422	87	7	401	256	4.619	2.018	4.282	9.677,83	Alhama de Granada
70,68	1.843	828	166	0	328	340	1.724	311	3.476	15.262,86	Alhendín
80,04	151	644	2	0	11	12	462	232	369	8.500,53	Alicún de Ortega
82,97	34	1.055	4	0	11	8	114	53	503	6.120,76	Almegijar
68,53	0	2.808	685	40	2.151	1.460	8.676	3.811	39.527	13.801,67	Almuñécar
54,37	1.567	238	27	1	62	29	348	206	1.028	8.010,13	Alpujarra de la Sierra
86,73	87	128	23	0	20	29	116	60	907	11.404,89	Alquife
77,95	1.020	3.468	40	0	63	65	1.102	659	1.366	7.799,45	Arenas del Rey
54,85	62	7	699	4	1.307	1.340	7.085	3.289	12.490	15.813,36	Armillá
54,60	1.022	1.668	480	3	1.017	756	6.190	1.838	8.248	13.214,90	Atarfe

CONTINUA ➔

	Población Total Año 2007	Población Mujeres Año 2007	Porcentaje de población menor de 20 años Año 2006	Porcentaje de población mayor de 65 años Año 2006	Población extranjera residente Año 2006		Saldo migratorio Año 2006	Nacimientos Año 2006	Defunciones Año 2006	Alumnos por profesor en educación básica Curso 2005-2006	
					Total de extranjeros	Nacionalidad predominante					
						Nacionalidad					Número de extranjeros
Baza	22.718	11.339	23,90	16,51	1.341	Rumania	359	336	228	194	15,3
Beas de Granada	1.087	511	20,79	17,58	14	Venezuela	6	-2	11	16	8,5
Beas de Guadix	379	186	15,78	25,13	1	No representativo	-	2	3	3	5,2
Benalúa	3.300	1.655	27,00	18,00	18	Alemania	4	-12	36	29	14,2
Benalúa de las Villas	1.352	654	19,23	22,26	54	Rumania	43	-10	12	19	11,0
Benamaurel	2.382	1.183	19,42	25,73	43	Reino Unido	23	63	18	20	11,4
Bérchules	852	400	18,50	20,59	82	Reino Unido	34	39	10	7	7,3
Bubión	373	173	14,75	15,57	46	Reino Unido	19	14	3	1	..
Busquístar	334	151	16,38	21,55	16	Azerbaiyán	5	-11	3	2	..
Cacín	647	321	14,60	26,42	17	Reino Unido	10	-32	0	5	..
Cádir	1.671	797	16,29	26,16	114	Reino Unido	63	65	10	18	9,9
Cájar	4.318	2.206	24,26	11,14	129	Argentina	15	163	57	42	16,5
Calahorra (La)	752	365	12,27	30,81	8	Francia	4	-7	0	5	8,8
Calicasas	575	286	18,58	18,05	9	Marruecos	5	1	6	4	7,1
Campotéjar	1.400	670	25,56	17,59	67	Bolivia	27	-34	11	7	13,3

Población según lugar de nacimiento. Año 2006

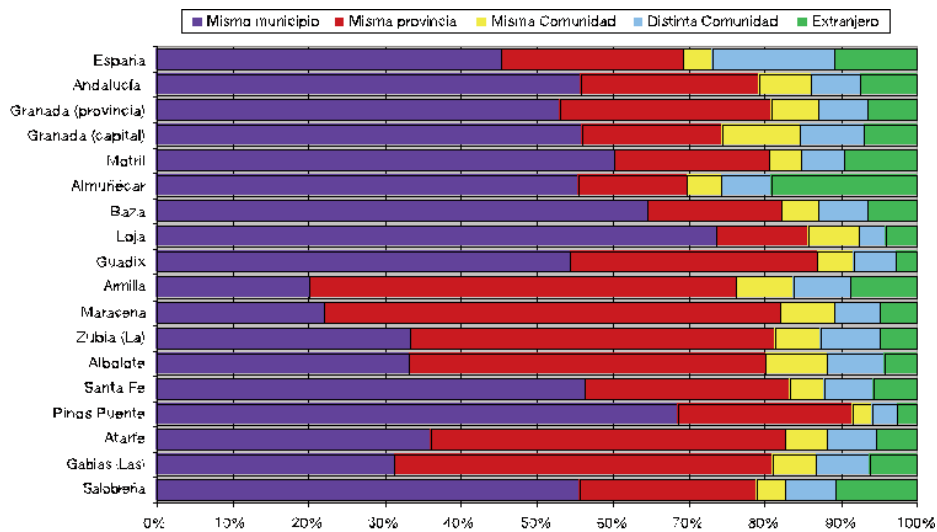

FUENTE: INE - Revisión del Padrón municipal de habitantes a 1 de enero de 2006

Caniles	4.930	2.444	20,13	21,63	238	Reino Unido	132	42	1	27	13,1
Cáñar	395	190	16,99	21,10	81	Reino Unido	29	34	7	3	..
Capileira	560	278	19,33	16,31	36	Reino Unido	13	-2	8	5	9,4
Carataunas	203	111	12,50	21,50	28	Reino Unido	7	10	0	4	..
Cástaras	273	133	7,72	37,84	16	Reino Unido	9	17	2	1	..
Castillejar	1.600	802	13,09	33,54	92	Reino Unido	79	7	15	23	8,4
Castil	2.571	1.251	19,68	25,84	65	Reino Unido	40	3	15	24	7,8
Cenes de la Vega	6.363	3.050	19,24	6,43	306	Argentina	58	-42	132	15	14,4
Chauchina	4.537	2.255	20,31	15,19	43	Argentina	9	53	77	32	15,4
Chimeneas	1.467	700	19,92	21,09	54	Rumania	28	14	11	16	8,1

Participación en Elecciones Locales Año 2007	Superficie dedicada a cultivos herbáceos y barbechos Año 2006	Superficie dedicada a cultivos leñosos Año 2006	Número de vehículos turismos matriculados Año 2007	Número de establecimientos hoteleros Año 2006	Establecimiento con actividad económica Año 2006	Paro registrado Año 2007	Contratos registrados totales Año 2007	Contratos registrados a mujeres Año 2007	IBI urbana: Número de recibos Año 2005	Renta neta media declarada Año 2005	
58,83	17.182	3.887	562	10	1.706	933	4.707	1.923	11.656	13.079,23	Baza
83,46	145	499	24	0	40	33	118	53	975	12.368,55	Beas de Granada
87,35	119	446	10	0	7	22	47	19	323	7.650,81	Beas de Guadix
68,93	167	272	58	1	190	181	824	412	1.944	11.023,07	Benalúa
85,69	128	1.584	30	0	53	30	661	383	775	6.643,98	Benalúa de las Villas
71,34	3.249	1.132	44	0	111	72	1.179	658	1.283	8.120,91	Benamaurel
68,44	977	54	3	1	41	18	311	131	830	8.154,52	Bérchules
71,98	695	18	4	2	49	23	113	43	652	12.574,06	Bubión
66,75	619	21	5	1	29	19	106	35	310	8.584,97	Busquistar
74,71	349	2.764	17	0	21	19	418	239	654	7.386,06	Cacín
72,26	36	2.519	32	2	96	44	324	164	1.432	9.668,79	Cádir
66,42	29	10	115	1	186	151	686	190	2.246	20.465,60	Cájar
83,50	2.441	485	21	5	54	25	248	101	813	10.770,77	Calahorra (La)
90,18	135	889	19	0	19	17	463	165	439	11.388,44	Calicasas
82,73	366	2.704	19	0	68	44	641	396	918	9.137,42	Campotéjar

Proporción de parados sobre la población de 16 a 64 años. Año 2007

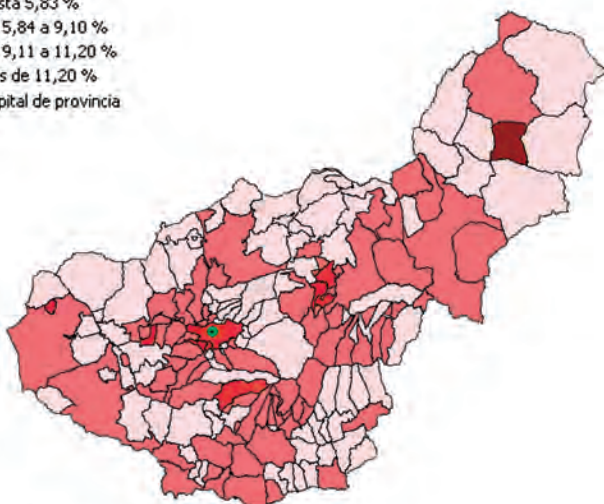
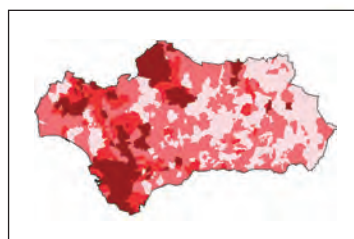

FUENTE: Servicio Andaluz de Empleo. Año 2007

73,32	13.017	2.316	80	0	259	186	1.479	988	2.486	9.258,38	Caniles
63,90	636	35	4	0	7	14	103	33	326	7.708,30	Cáñar
79,76	713	9	4	6	68	26	156	59	641	12.596,04	Capileira
75,53	63	46	3	1	7	7	89	13	153	6.623,87	Carataunas
66,67	1.164	704	5	1	8	2	410	145	391	6.345,72	Cástaras
68,34	5.660	1.029	25	0	60	41	773	441	1.371	7.304,99	Castillejar
72,22	2.837	4.912	30	2	138	80	749	464	1.552	7.484,90	Castril
51,97	36	34	195	3	467	349	1.212	313	6.465	15.306,15	Cenes de la Vega
70,87	981	732	171	3	349	226	3.304	1.577	2.748	11.178,56	Chauchina
78,91	3.221	4.556	41	0	53	47	1.020	605	1.139	8.353,52	Chimeneas

	Población Total Año 2007	Población Mujeres Año 2007	Porcentaje de población menor de 20 años Año 2006	Porcentaje de población mayor de 65 años Año 2006	Población extranjera residente Año 2006		Saldo migratorio Año 2006	Nacimientos Año 2006	Defunciones Año 2006	Alumnos por profesor en educación básica Curso 2005-2006	
					Total de extranjeros	Nacionalidad predominante					
						Nacionalidad					Número de extranjeros
Churriana de la Vega	10.228	5.098	24,84	9,75	386	Ecuador	58	724	169	51	14,7
Cijuela	2.455	1.188	25,88	12,27	53	Rumania	12	121	39	16	13,2
Cogollos de Guadix	710	343	17,61	28,99	11	Argentina	3	-2	2	13	..
Cogollos de la Vega	2.068	1.011	22,39	20,00	14	Francia	4	-3	13	25	13,6
Colomera	1.588	750	22,10	23,38	6	Rumania	3	-17	21	12	12,1

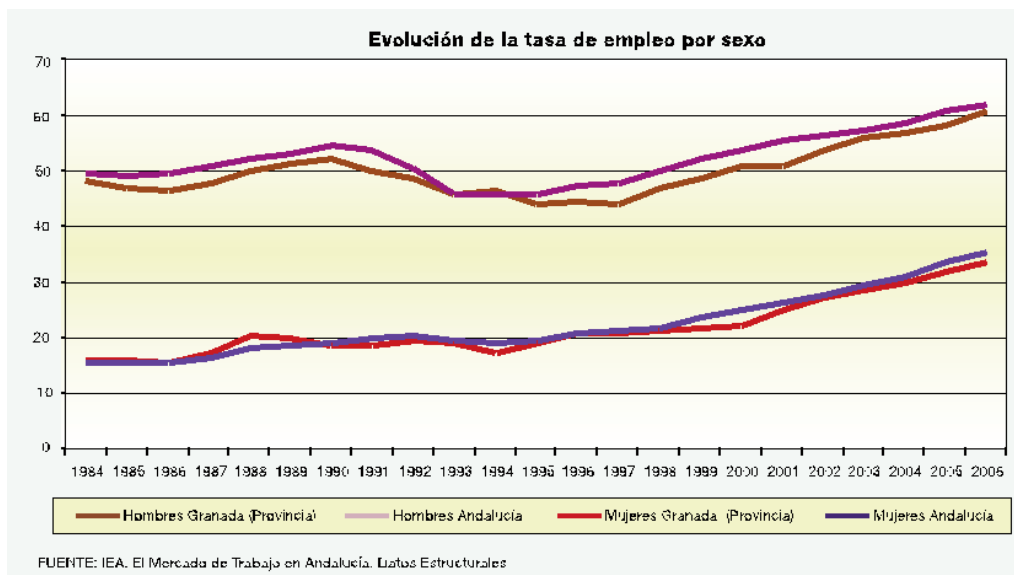

Cortes de Baza	2.167	1.072	12,51	31,01	29	Reino Unido	19	-8	15	27	7,0
Cortes y Graena	1.067	527	20,13	24,10	26	Marruecos	8	-17	3	9	6,6
Cuevas del Campo	2.032	1.002	17,51	24,79	100	Bolivia	54	20	18	23	14,4
Cúllar	4.859	2.434	19,60	26,17	194	Reino Unido	102	16	32	51	11,7
Cúllar Vega	6.212	3.062	27,99	7,23	191	Bolivia	60	193	111	29	17,2
Darro	1.470	729	24,90	18,15	7	Argentina	3	27	5	5	15,1
Dehesas de Guadix	531	275	22,62	18,67	8	Rumania	4	-23	3	3	8,4
Deifontes	2.483	1.209	22,11	17,92	54	Rumania	30	6	2	10	12,7
Diezma	830	395	17,92	21,86	14	Marruecos	4	4	13	6	9,3
Dílar	1.638	834	20,31	18,13	37	Alemania	13	49	14	9	7,8

Participación en Elecciones Locales Año 2007	Superficie dedicada a cultivos herbáceos y barbechos Año 2006	Superficie dedicada a cultivos leñosos Año 2006	Número de vehículos turismos matriculados Año 2007	Número de establecim. hoteleros Año 2006	Establecim. con actividad económica Año 2006	Paro registrado Año 2007	Contratos registrados totales Año 2007	Contratos registrados a mujeres Año 2007	IBI urbana: Número de recibos Año 2005	Renta neta media declarada Año 2005	
64,10	293	10	354	0	759	627	2.793	844	4.841	14.022,58	Churriana de la Vega
71,31	468	1.158	79	1	130	143	1.921	722	586	12.156,00	Cijuela
79,44	810	1.061	10	0	30	34	140	93	685	9.831,77	Cogollos de Guadix
81,70	517	1.976	45	1	62	67	590	344	1.293	10.775,04	Cogollos de la Vega
72,79	588	5.648	29	0	55	53	876	483	983	8.545,24	Colomera

Superficie agrícola según tipo de cultivo. Año 2006

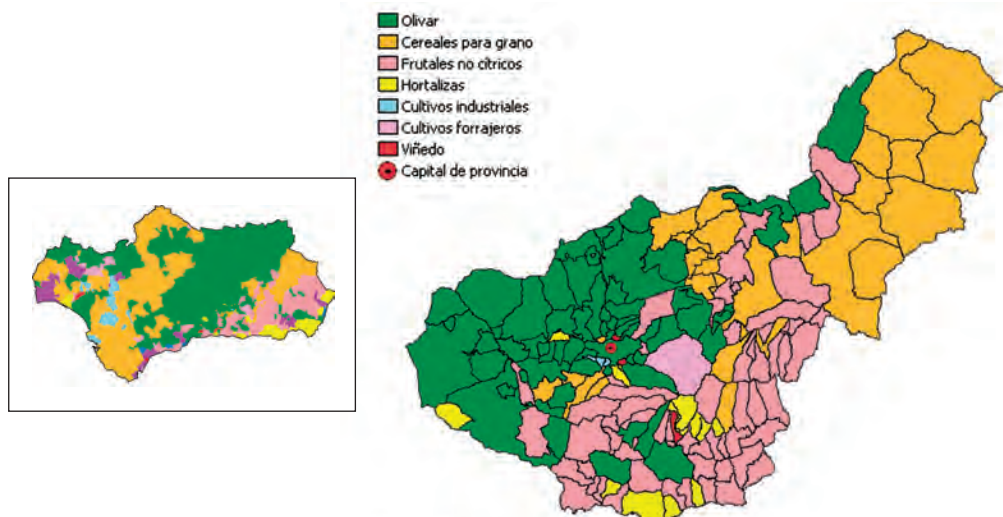

FUENTE: Consejería de Agricultura y Pesca. Año 2006

71,18	4.831	4.659	20	1	87	58	982	532	1.651	7.113,38	Cortes de Baza
85,13	356	760	8	10	29	61	197	96	801	9.696,96	Cortes y Graena
79,39	1.050	3.043	34	1	108	79	721	392	1.626	8.247,97	Cuevas del Campo
74,38	15.525	6.155	76	6	275	145	1.902	1.116	3.691	8.695,91	Cúllar
57,70	258	27	196	0	419	375	1.490	522	3.373	15.610,23	Cúllar Vega
83,14	1.958	645	28	2	73	49	525	174	884	9.315,79	Darro
79,09	578	1.143	10	1	21	10	222	121	433	7.200,38	Dehesas de Guadix
67,67	239	2.867	33	0	102	107	1.155	674	1.285	8.543,84	Deifontes
71,56	763	704	15	1	44	27	318	165	885	8.497,04	Diezma
73,74	611	933	29	0	55	58	404	100	1.042	14.712,31	Dílar

	Población Total Año 2007	Población Mujeres Año 2007	Porcentaje de población menor de 20 años Año 2006	Porcentaje de población mayor de 65 años Año 2006	Población extranjera residente		Saldo migratorio Año 2006	Nacimientos Año 2006	Defunciones Año 2006	Alumnos por profesor en educación básica Curso 2005- 2006	
					Año 2006						
					Total de extranjeros	Nacionalidad predominante					
						Nacionalidad					Número de extranjeros
Dólar	582	285	13,02	35,59	8	Rusia	3	11	4	3	8,1
Dúdar	296	134	18,15	18,84	2	No representativo	-	10	2	5	..
Dúrcal	7.023	3.467	23,22	15,77	224	Marruecos	44	71	92	61	12,8
Escúzar	816	403	13,41	24,25	12	Alemania	5	38	1	7	7,5
Ferreira	339	163	12,35	29,63	0	No representativo	-	14	4	4	..
Fonelas	1.126	559	25,33	16,51	5	No representativo	-	-14	10	9	11,9
Freila	1.093	559	17,97	22,53	161	Reino Unido	146	31	5	8	8,1
Fuente Vaqueros	4.211	2.098	22,05	17,72	84	Bolivia	49	113	61	63	12,3
Gabias (Las)	13.950	6.714	26,14	8,48	495	Bolivia	134	696	298	70	16,0
Galera	1.135	571	11,71	32,44	47	Reino Unido	34	20	13	13	10,0
Gobernador	312	157	8,72	31,15	0	No representativo	-	0	0	3	..
Gójar	4.964	2.386	24,36	9,14	131	Marruecos	17	-66	62	26	14,8
Gor	953	459	11,46	37,67	9	Reino Unido	5	-2	3	26	6,9
Gorafe	506	254	15,97	29,66	15	Francia	5	-13	1	8	5,1
Granada	236.207	126.382	18,85	17,82	12.277	Marruecos	2.757	-239	2.455	2.182	15,8
Guadahortuna	2.154	1.034	25,18	16,94	21	Argelia	7	-50	35	25	11,8
Guadix	20.307	10.256	24,02	16,46	400	Argentina	55	89	159	174	12,8
Guajares (Los)	1.328	587	13,61	28,50	101	Rumania	53	22	9	15	8,4
Gualchos	2.278	1.101	17,52	18,74	55	Reino Unido	26	-146	67	29	14,2
Güejar Sierra	2.986	1.381	20,58	16,02	80	Argentina	20	-28	25	27	16,9
Güevéjar	2.234	1.092	27,30	10,86	20	Rusia	4	67	27	11	16,7
Huélago	403	191	16,17	29,61	0	No representativo	-	-22	1	8	5,7
Huéneja	1.218	596	17,40	26,50	12	Rumania	6	-1	5	11	..
Huésкар	8.236	4.106	21,48	23,12	94	Reino Unido	33	35	82	115	13,2
Huétor de Santillán	1.798	866	20,57	15,13	22	Reino Unido	4	-13	12	10	14,8
Huétor Tájar	9.467	4.683	24,33	15,48	619	Bolivia	351	216	112	77	14,1
Huétor Vega	10.900	5.393	25,93	9,46	308	Argentina	38	111	147	58	15,1
Illora	10.390	5.200	20,61	20,28	146	Reino Unido	60	75	126	101	12,0
Itrabo	1.115	561	24,08	23,81	69	Rumania	34	3	10	10	7,1
Iznalloz	7.054	3.464	26,54	16,61	140	Rumania	36	-23	91	77	11,8
Jayena	1.252	593	21,79	18,37	41	Bolivia	19	-33	18	10	11,7
Jerez del Marquesado	1.107	547	17,05	28,60	8	Reino Unido	5	34	8	18	8,1
Jete	870	408	19,39	19,88	116	Rumania	62	42	5	9	..
Jun	2.377	1.143	26,66	8,47	34	Bolivia	8	49	47	10	16,4
Juvenes	177	86	16,38	25,99	26	Reino Unido	19	7	2	1	..
Láchar	2.910	1.426	25,51	12,27	86	Bolivia	36	81	47	29	12,1
Lanjarón	3.823	1.926	19,65	21,39	181	Reino Unido	72	32	37	34	14,3
Lanteira	605	269	14,39	31,25	8	Rumania	3	53	0	6	..
Lecrín	2.336	1.149	18,25	26,36	121	Reino Unido	62	23	13	27	12,1
Lentegí	333	161	17,25	23,10	26	Brasil	11	0	2	3	..
Lobras	128	63	4,13	42,98	2	No representativo	-	8	1	7	..
Loja	21.341	10.684	24,55	16,73	791	Marruecos	208	169	232	193	13,5
Lugros	361	177	10,08	28,61	2	No representativo	-	-7	2	3	..
Lújar	497	232	17,11	24,64	51	Reino Unido	22	5	1	1	5,5
Malahá (La)	1.709	829	21,67	17,20	25	Marruecos	5	-6	1	4	11,1
Maracena	19.659	9.888	24,58	11,16	651	Marruecos	179	307	279	103	18,7
Marchal	388	217	20,35	31,27	1	No representativo	-	-15	3	4	..
Moclín	4.091	2.049	19,73	22,12	49	Reino Unido	18	-57	33	42	10,6
Molvizar	3.197	1.603	20,95	17,71	249	Rumania	192	125	23	25	12,5
Monachil	6.270	3.049	22,74	11,78	254	Argentina	42	-63	82	39	12,3

Participación en Elecciones Locales Año 2007	Superficie dedicada a cultivos herbáceos y barbechos Año 2006	Superficie dedicada a cultivos leñosos Año 2006	Número de vehículos matriculados Año 2007	Número de establecim. hoteleros Año 2006	Establecim. con actividad económica Año 2006	Paro registrado Año 2007	Contratos registrados totales Año 2007	Contratos registrados a mujeres Año 2007	IBI urbana: Número de recibos Año 2005	Renta neta media declarada Año 2005	
87,62	2.561	1.726	14	0	32	20	880	400	606	8.044,50	Dólar
83,45	55	256	14	0	22	9	56	38	398	18.347,22	Dúdar
65,03	336	997	156	4	564	418	2.347	1.334	4.410	12.675,59	Dúrcal
79,73	1.888	926	18	0	23	31	728	211	638	9.214,68	Escúzar
91,83	1.145	939	3	0	10	13	125	61	371	8.038,07	Ferreira
67,28	933	1.127	30	0	41	31	424	199	546	8.232,29	Fonelas
77,32	2.089	1.313	27	0	44	34	582	386	896	7.064,93	Freila
76,98	1.261	72	100	1	269	215	2.033	1.178	3.079	9.802,94	Fuente Vaqueros
59,77	2.073	1.180	414	1	693	772	3.708	1.098	8.264	15.236,44	Gabias (Las)
62,69	4.927	692	24	0	60	75	562	299	1.197	7.989,59	Galera
89,74	1.703	389	6	0	7	5	58	41	310	6.355,19	Gobernador
65,56	152	435	181	0	273	181	507	159	3.014	20.023,29	Gójar
72,90	8.301	2.186	17	2	42	33	245	136	1.100	8.445,07	Gor
91,14	637	926	7	0	19	25	121	59	442	5.928,40	Gorafe
56,80	1.835	1.133	8.799	169	24.560	15.327	152.737	75.283	193.890	19.937,27	Granada
76,10	6.834	3.676	37	1	71	79	960	506	1.383	8.792,03	Guadahortuna
66,17	13.947	4.091	618	6	1.453	1.045	5.546	2.631	13.128	13.673,01	Guadix
77,40	567	1.161	32	0	38	56	433	204	1.185	7.827,44	Guajares (Los)
73,14	562	180	100	4	157	120	2.054	1.093	3.762	9.799,39	Gualchos
78,77	9.363	534	47	8	134	93	868	362	1.410	12.297,65	Gúejar Sierra
74,47	125	882	64	0	107	71	439	205	1.099	11.870,31	Güevéjar
77,37	1.649	365	6	0	13	18	137	78	420	6.564,23	Huélago
80,27	3.797	1.707	20	1	58	38	265	133	1.219	8.672,23	Huéneja
69,63	12.817	2.581	99	3	516	396	2.496	1.182	6.314	10.930,33	Huésca
71,35	495	249	42	0	107	70	440	124	1.611	15.612,76	Huétor de Santillán
72,34	1.568	1.681	163	1	613	325	6.271	3.592	5.917	10.092,52	Huétor Tájar
60,98	123	94	372	2	594	414	1.545	356	5.344	17.410,50	Huétor Vega
72,70	2.848	13.235	197	3	530	373	5.435	2.935	7.168	9.775,54	Illora
84,04	493	444	15	0	16	25	246	87	755	6.125,42	Itrabo
74,47	4.635	13.617	141	2	312	357	4.605	1.909	4.488	9.170,71	Iznalloz
72,95	1.108	2.435	29	1	54	43	770	408	877	7.544,55	Jayena
80,04	584	303	26	1	46	41	279	138	1.244	10.714,60	Jerez del Marquesado
87,69	244	684	18	0	24	25	425	218	605	8.216,47	Jete
64,06	33	165	92	0	130	96	447	92	1.543	16.457,96	Jun
66,00	441	5	4	2	15	2	63	20	199	9.072,35	Juñives
74,68	708	240	99	0	158	140	1.476	721	1.717	11.368,14	Láchar
77,97	619	1.023	49	17	246	175	1.566	597	2.939	12.647,85	Lanjarón
87,99	503	407	6	0	30	25	94	37	662	10.343,04	Lanteira
78,77	256	988	56	0	133	60	885	617	1.787	10.298,30	Lecrín
91,32	285	267	8	0	19	9	230	71	385	8.175,67	Lentegi
70,51	1.191	400	3	0	5	3	51	22	222	4.834,18	Lobras
62,61	4.269	19.022	404	12	1.387	937	11.892	5.407	14.708	11.206,63	Loja
76,70	193	267	8	1	14	16	76	37	345	8.345,81	Lugros
62,68	1.681	215	17	0	16	9	219	128	674	6.839,98	Lújar
85,11	1.688	753	43	0	96	81	398	158	1.071	10.292,38	Malahá (La)
58,02	320	15	604	1	1.375	977	3.421	1.229	11.843	14.369,54	Maracena
89,04	205	189	12	0	11	19	150	70	321	7.813,02	Marchal
72,11	1.959	6.972	92	3	187	120	2.397	1.337	2.680	8.773,65	Moclín
88,71	987	161	54	0	74	116	659	300	1.619	8.969,45	Molvizar
60,13	357	240	217	23	634	285	3.203	1.107	9.641	17.866,63	Monachil

	Población Total Año 2007	Población Mujeres Año 2007	Porcentaje de población menor de 20 años Año 2006	Porcentaje de población mayor de 65 años Año 2006	Población extranjera residente		Saldo migratorio Año 2006	Nacimientos Año 2006	Defunciones Año 2006	Alumnos por profesor en educación básica Curso 2005-2006	
					Año 2006						
					Total de extranjeros	Nacionalidad predominante					
						Nacionalidad					Número de extranjeros
Montefrío	6.400	3.200	22,53	21,49	171	Reino Unido	107	-20	54	73	14,9
Montejicar	2.575	1.283	23,04	17,91	7	Marruecos	2	-28	24	21	12,5
Montillana	1.350	652	17,62	20,96	35	Rumania	25	68	4	5	10,0
Moraleda de Zafayona	3.093	1.524	22,07	15,83	111	Reino Unido	64	53	38	34	12,0
Morelábor	854	404	15,89	26,11	9	Bolivia	2	40	6	9	6,8
Motril	58.501	29.424	23,97	12,33	4.697	Rumania	1.726	644	799	458	14,9
Murtas	742	313	14,52	26,30	41	Reino Unido	21	14	4	7	9,2
Nevada	1.194	581	16,71	29,26	39	Reino Unido	21	21	11	11	7,2
Nigüelas	1.139	575	17,84	27,50	46	Reino Unido	16	7	6	17	9,5
Nívar	785	376	21,41	18,41	14	Reino Unido	3	118	6	2	7,1
Ogijares	12.145	5.908	24,99	7,53	278	Marruecos	53	44	212	56	12,6
Orce	1.383	664	16,73	29,70	51	Reino Unido	16	9	8	21	10,2
Órgiva	5.508	2.729	22,99	17,95	848	Reino Unido	431	71	46	52	12,0
Otívar	1.136	555	19,41	20,22	124	Rumania	45	16	9	14	8,9
Otura	5.883	2.873	24,72	11,10	161	Reino Unido	19	249	70	38	15,9
Padul	7.961	3.990	25,44	14,04	251	Argentina	51	104	115	74	14,9
Pampaneira	322	156	17,44	15,12	6	Francia	2	-14	1	0	..
Pedro Martínez	1.189	598	11,26	35,09	12	Marruecos	8	-24	6	20	7,3
Peligros	10.597	5.135	26,79	9,84	189	Marruecos	28	199	62	20	17,0
Peza (La)	1.381	654	20,70	22,38	6	Marruecos	3	-9	12	10	8,5
Pinar (El)	1.067	522	20,77	23,90	41	Reino Unido	19	-16	6	9	7,9
Pinos Genil	1.252	598	19,65	11,74	30	Reino Unido	8	14	10	9	7,6
Pinos Puente	13.540	6.587	24,67	17,10	161	Bolivia	26	-39	158	113	13,4
Piñar	1.358	643	19,02	20,56	72	Rumania	47	1	9	12	10,5
Policar	227	116	13,66	34,36	3	No representativo	-	3	2	7	..
Polopos	1.645	744	20,36	15,67	423	Rumania	236	28	12	15	8,9
Pórtugos	408	208	15,04	25,54	15	Rumania	5	-7	1	4	..
Puebla de Don Fadrique	2.554	1.249	20,39	24,64	69	Marruecos	29	-7	25	21	14,2
Pulianas	4.954	2.444	26,75	8,69	48	Marruecos	7	-29	80	23	14,1
Purullena	2.252	1.111	20,40	19,35	35	Marruecos	12	-28	26	20	12,4
Quéntar	1.046	499	16,60	19,02	16	Alemania	3	-17	9	6	7,8
Rubite	441	192	9,83	25,85	80	Reino Unido	44	-29	1	6	..
Salar	2.803	1.389	24,01	19,43	73	Reino Unido	36	10	35	29	15,2
Salobreña	12.288	6.113	23,65	15,23	1.149	Reino Unido	246	231	141	94	15,0
Santa Cruz del Comercio	557	260	19,60	22,89	19	Marruecos	11	-5	4	5	5,4
Santa Fe	14.934	7.543	24,19	13,77	497	Argentina	145	315	196	134	16,7
Soportújar	257	117	11,32	29,43	1	No representativo	-	-7	3	2	..
Sorvilán	659	318	14,18	27,77	60	Marruecos	28	-6	1	7	4,5
Taha (La)	714	355	14,54	25,98	65	Reino Unido	18	-27	8	4	7,7
Torre-Cardela	1.064	540	16,85	25,64	8	Rumania	3	-23	12	9	9,0
Torvizcón	799	385	15,07	26,77	46	Reino Unido	31	1	6	16	9,0
Trevélez	835	388	20,22	19,13	16	Rumania	8	2	4	6	10,4
Turón	330	140	8,56	25,69	13	Reino Unido	7	4	0	1	..
Ugíjar	2.599	1.241	19,60	24,65	114	Reino Unido	40	5	1	17	12,4
Valle (El)	1.174	604	13,27	32,12	51	Reino Unido	37	4	7	21	9,0
Valle del Zalabi	2.345	1.188	18,96	24,58	14	Marruecos	8	11	23	22	8,5
Válor	673	336	9,32	38,56	5	No representativo	-	-19	3	13	..
Vegas del Genil	7.224	3.465	24,46	9,30	346	Bolivia	245	572	143	14	13,0
Vélez de Benaudalla	2.892	1.425	21,15	19,09	189	Rumania	80	2	28	32	13,4
Ventas de Huelma	715	341	15,40	22,34	32	Rumania	28	-15	4	12	6,1

Participación en Elecciones Locales Año 2007	Superficie dedicada a cultivos herbáce. y barbechos Año 2006	Superficie dedicada a cultivos leñosos Año 2006	Número de vehículos turismos matriculados Año 2007	Número de establecim. hoteleros Año 2006	Establecim. con actividad económica Año 2006	Paro registrado Año 2007	Contratos registrados totales Año 2007	Contratos registrados a mujeres Año 2007	IBI urbana: Número de recibos Año 2005	Renta neta media declarada Año 2005	
75,20	1.856	16.950	77	1	273	224	5.957	2.977	3.797	7.725,40	Montefrío
72,89	2.519	3.489	41	0	108	73	1.128	593	1.455	7.635,23	Montejicar
90,48	219	3.597	18	0	53	39	865	351	1.048	7.047,03	Montillana
59,02	1.323	2.429	93	3	212	102	2.031	1.006	1.763	9.777,11	Moraleda de Zafayona
79,90	2.594	637	12	0	27	26	236	153	859	7.787,94	Morelábor
61,07	3.976	1.364	1.894	22	3.965	3.092	29.797	13.860	46.908	14.877,79	Motril
48,51	531	5.335	7	0	25	22	190	99	744	6.862,13	Murtas
76,82	612	953	14	1	57	36	450	280	1.161	7.777,70	Nevada
77,02	609	436	11	0	60	53	563	397	914	10.887,09	Nigüelas
80,58	137	250	19	0	28	21	83	29	908	15.727,95	Nívar
60,15	346	36	479	2	907	471	2.488	697	6.835	18.170,66	Ogijares
64,74	15.989	998	24	0	58	37	497	290	1.368	8.646,37	Órce
60,59	249	2.232	106	6	368	292	1.429	719	3.469	12.604,99	Órgiva
80,72	1.060	373	23	2	42	44	298	146	928	8.786,16	Otívar
67,90	1.373	556	186	1	342	276	1.385	322	4.236	18.719,91	Otura
66,85	3.108	1.216	208	2	556	378	2.337	1.057	5.383	13.709,33	Padul
66,96	143	42	3	3	44	18	122	42	433	12.172,62	Pampaneira
73,13	7.113	2.185	14	0	38	30	469	259	1.128	7.399,54	Pedro Martínez
60,33	307	391	632	1	1.257	421	5.066	1.566	6.558	16.026,56	Peligros
76,95	1.181	1.179	27	2	56	60	255	163	1.213	8.957,54	Peza (La)
71,55	142	1.275	28	1	42	42	256	157	868	8.491,64	Pinar (El)
79,33	380	391	51	4	108	48	232	69	1.006	15.580,85	Pinos Genil
62,01	3.414	4.282	307	3	702	667	5.922	3.305	7.716	11.007,57	Pinos Puente
80,12	4.437	3.792	24	1	42	47	576	254	935	7.927,85	Piñar
89,05	292	166	4	0	2	11	48	36	239	6.750,34	Polícar
71,34	877	255	44	2	61	41	666	223	1.550	8.955,20	Polopos
68,25	70	21	6	2	26	16	73	30	294	13.657,52	Pórtugos
76,08	25.889	2.668	32	5	130	63	1.068	562	1.879	9.155,88	Puebla de Don Fadrique
56,81	332	255	305	0	323	202	2.616	1.033	2.902	13.794,14	Pulianas
70,57	583	422	58	2	170	165	654	300	1.312	9.643,37	Purullena
81,50	310	575	19	1	34	31	95	46	677	12.662,39	Quéntar
53,15	1.228	363	6	0	14	9	360	135	344	7.634,32	Rubite
80,44	596	6.737	48	0	130	95	2.161	872	1.779	9.034,71	Salar
66,67	708	933	289	11	752	593	3.239	1.280	15.955	13.220,39	Salobreña
75,23	730	788	7	0	20	19	207	93	471	8.507,44	Santa Cruz del Comercio
68,89	2.244	981	526	6	1.027	847	5.523	2.337	9.015	15.133,63	Santa Fe
69,48	289	28	3	0	11	15	58	11	242	9.601,86	Sopotújar
58,88	1.805	892	10	0	14	16	215	88	924	7.704,37	Sorvilán
59,98	525	140	11	3	63	39	196	75	876	10.225,11	Taha (La)
74,55	968	334	20	0	42	32	318	172	816	6.382,66	Torre-Cardela
67,05	688	1.909	5	2	39	25	548	279	641	7.979,91	Torvizcón
70,71	687	46	18	6	91	38	167	71	560	10.132,45	Trevélez
61,04	1.955	1.875	1	0	13	11	119	35	286	6.784,90	Turón
66,95	880	3.139	29	2	177	98	1.579	929	1.931	11.126,35	Ugijar
81,15	48	1.163	23	1	60	22	908	579	998	8.539,34	Valle (El)
90,83	3.768	1.574	34	0	105	77	733	414	1.950	8.657,97	Valle del Zalabi
61,21	1.096	606	14	1	54	20	326	156	951	10.891,48	Válor
60,19	908	304	204	0	281	384	2.635	1.250	3.703	13.699,50	Vegas del Genil
77,15	1.676	692	55	3	109	132	932	256	1.627	13.161,07	Vélez de Benaudalla
84,71	2.760	862	14	0	41	28	404	148	553	10.279,47	Ventas de Huelma

	Población Total Año 2007	Población Mujeres Año 2007	Porcentaje de población menor de 20 años Año 2006	Porcentaje de población mayor de 65 años Año 2006	Población extranjera residente Año 2006		Saldo migratorio Año 2006	Nacimientos Año 2006	Defunciones Año 2006	Alumnos por profesor en educación básica Curso 2005- 2006	
					Total de extranjeros	Nacionalidad predominante					
						Nacionalidad					Número de extranjeros
Villamena	1.025	523	20,02	22,71	34	Reino Unido	22	24	10	10	6,5
Villanueva de las Torres	774	360	21,21	22,37	15	Irlanda	5	1	2	8	9,5
Villanueva Mesía	2.174	1.063	23,75	17,79	61	Ecuador	29	35	23	16	16,8
Víznar	797	378	19,10	18,34	39	Bolivia	22	5	5	3	6,8
Zafarraya	2.165	990	18,76	18,16	159	Marruecos	132	-32	22	25	12,8
Zagra	1.022	527	16,98	25,62	20	Reino Unido	9	-20	9	13	8,3
Zubia (La)	16.941	8.534	26,24	9,85	457	Argentina	87	361	252	91	17,1
Zújar	2.834	1.331	20,90	24,24	121	Reino Unido	53	38	38	25	11,5
Andalucía	8.059.461	4.060.218	22,49	14,70	488.928	Marruecos	84.402	90.012	95.298	62.421	14,9

Distribución de la actividad según el número de establecimientos. Año 2006

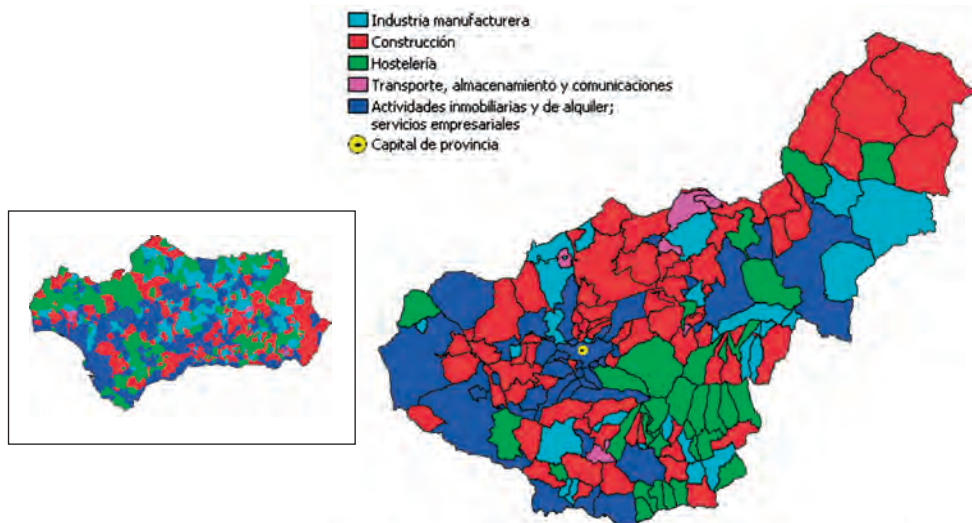

FUENTE: IEA. Directorio de Establecimientos con Actividad Económica en Andalucía. Año 2006

Participación en Elecciones Locales Año 2007	Superficie dedicada a cultivos herbáceos y barbechos Año 2006	Superficie dedicada a cultivos leñosos Año 2006	Número de vehículos turismos matriculados Año 2007	Número de establecim. hoteleros Año 2006	Establecim. con actividad económica Año 2006	Paro registrado Año 2007	Contratos registrados totales Año 2007	Contratos registrados a mujeres Año 2007	IBI urbana: Número de recibos Año 2005	Renta neta media declarada Año 2005	
81,33	252	647	23	0	50	35	275	164	677	10.687,25	Villamena
81,49	523	1.164	15	1	30	18	324	217	488	7.207,94	Villanueva de las Torres
77,98	278	682	38	0	133	60	958	502	1.137	9.119,86	Villanueva Mesía
79,73	373	172	29	0	53	23	159	61	636	14.300,66	Víznar
80,37	1.824	107	37	0	118	64	3.812	1.759	1.300	8.141,72	Zafarraya
85,90	41	868	12	0	45	59	852	449	566	7.238,59	Zagra
58,00	448	190	500	3	990	705	3.199	1.049	10.016	16.886,13	Zubia (La)
71,43	1.099	2.644	41	2	123	111	2.107	1.439	1.950	8.697,58	Zújar
61,62	2.138.954	1.840.205	265.457	3.096	578.801	492.310	4.190.681	1.857.725	5.035.272	15.410,49	Andalucía

Pirámide de población de la provincia de Granada. Año 2007

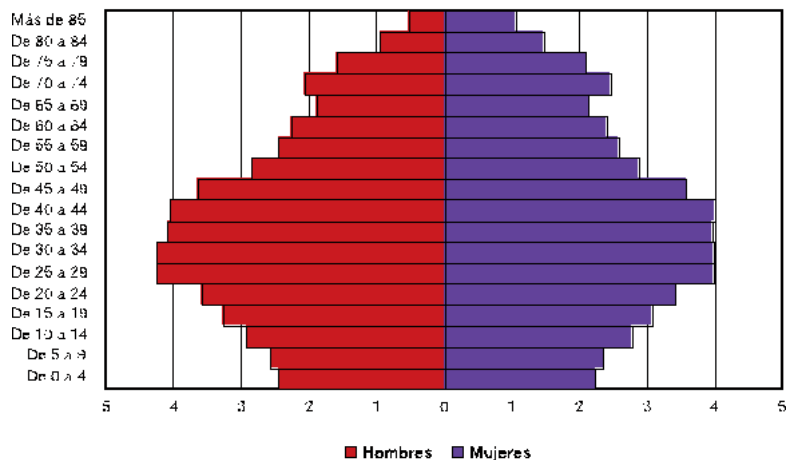

FUENTE: INF. Avance del Padrón a 1 de enero de 2007



	Población	Población	Porcentaje de	Porcentaje de	Población extranjera residente		Saldo migratorio	Nacimientos	Defunciones	Alumnos por profesor en educación básica Curso 2005-2006
	Total	Mujeres	población	población	Año 2006					
	Año 2007	Año 2007	menor de 20 años Año 2006	mayor de 65 años Año 2006	Total de extranjeros	Nacionalidad predominante	Año 2006	Año 2006		
						Nacionalidad	Número de extranjeros			

Huelva (Provincia)	497.671	249.520	21,97	14,90	24.368	Marruecos	5.256	5.160	5.634	4.154	14,3
Alájar	811	397	22,90	17,90	58	Alemania	17	11	6	9	9,3
Aljaraque	16.368	8.172	26,48	6,90	430	Senegal	73	619	233	72	16,2
Almendo (El)	845	411	20,66	21,02	30	Portugal	17	9	4	11	..
Almonaster la Real	1.831	922	16,45	26,77	24	Portugal	8	-11	10	23	11,2
Almonte	20.726	10.156	23,32	11,75	1.687	Rumania	767	335	235	149	14,3

Crecimiento de la población – periodo 1996 - 2007

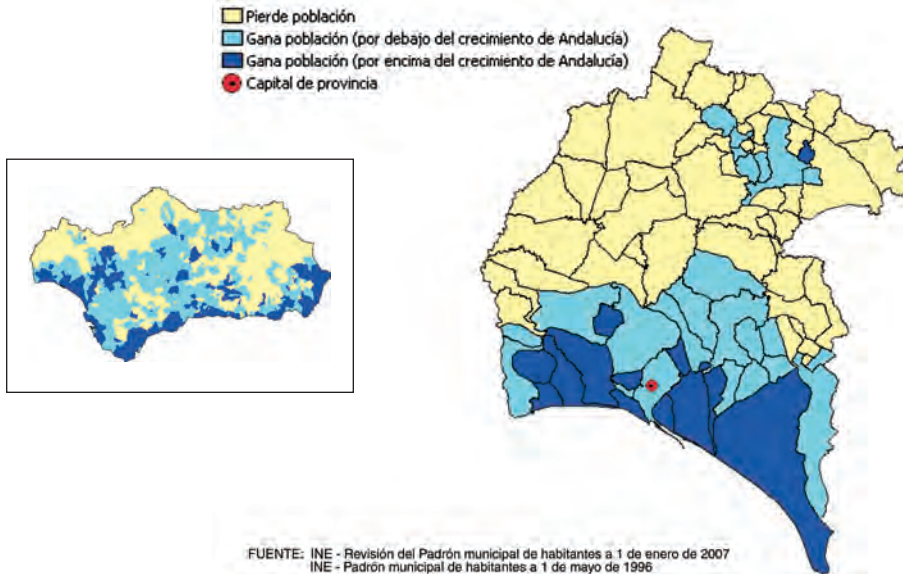

Alosno	4.409	2.293	18,29	26,04	86	Marruecos	33	-14	26	72	11,5
Aracena	7.351	3.716	22,81	17,57	173	Reino Unido	31	159	63	80	13,4
Aroche	3.306	1.674	20,37	23,05	4	No representativo	-	27	38	35	11,7
Arroyomolinos de León	1.042	514	16,59	26,58	0	No representativo	-	-7	0	18	8,1
Ayamonte	19.380	9.631	21,48	13,65	1.646	Portugal	608	762	214	159	14,7
Beas	4.270	2.141	19,29	19,03	97	Marruecos	25	57	36	39	14,9
Berrocal	380	197	9,81	38,73	0	No representativo	-	8	0	2	6,7
Bollullos Par del Condado	13.737	6.894	22,42	18,36	511	Rumania	166	193	184	133	15,3
Bonares	5.602	2.758	22,70	15,33	419	Marruecos	157	131	74	42	16,9
Cabezas Rubias	859	409	17,95	23,43	2	No representativo	-	1	3	11	6,0

Participación en Elecciones Locales Año 2007	Superficie dedicada a cultivos herbáceos y barbechos Año 2006	Superficie dedicada a cultivos leñosos Año 2006	Número de vehículos turismos matriculados Año 2007	Número de establecim. hoteleros Año 2006	Establecim. con actividad económica Año 2006	Paro registrado Año 2007	Contratos registrados totales Año 2007	Contratos registrados a mujeres Año 2007	IBI urbana: Número de recibos Año 2005	Renta neta media declarada Año 2005	
--	---	---	--	--	--	--------------------------	--	--	--	-------------------------------------	--

64,71	157.954	60.796	15.805	192	30.655	29.069	326.791	161.425	341.037	14.733,50	Huelva (Provincia)
70,09	826	96	5	1	48	59	460	178	634	8.778,28	Alájar
61,58	694	232	640	3	716	886	5.025	1.614	6.822	20.678,04	Aljaraque
74,40	3.000	373	23	0	33	44	335	171	606	10.879,34	Almendra (El)
57,93	922	349	41	3	93	110	1.142	421	2.093	10.341,09	Almonaster la Real
66,46	7.402	6.982	592	25	1.457	935	30.774	18.759	26.468	12.065,53	Almonte

Distribución de la población extranjera por mil habitantes. Año 2006

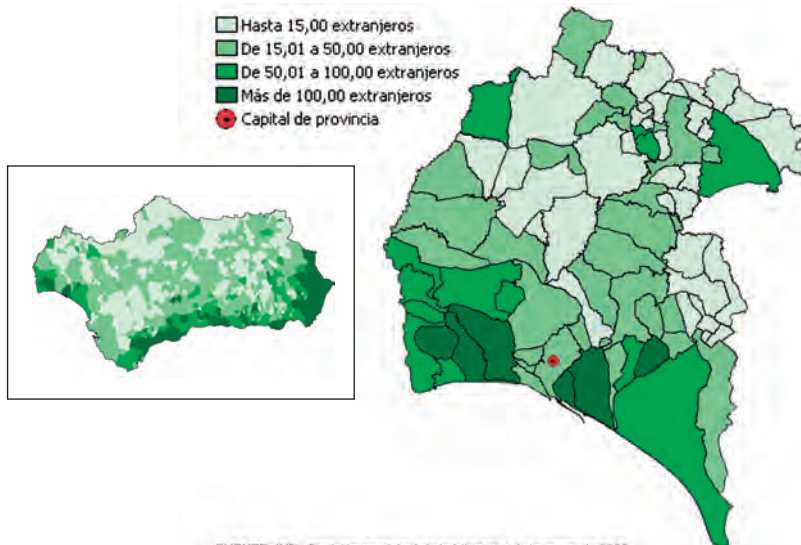

FUENTE: INE - Revisión municipal de habitantes a 1 de enero de 2006

61,33	4.330	537	102	0	154	254	1.766	1.215	2.996	10.987,81	Alosno
64,56	319	540	150	8	680	436	4.624	1.733	4.709	14.113,79	Aracena
60,23	1.295	1.110	33	0	136	91	1.787	812	2.354	8.650,34	Aroche
76,85	246	954	15	0	59	129	567	253	972	7.650,45	Arroyomolinos de León
58,62	1.785	1.033	615	12	1.374	980	11.686	4.740	13.686	13.271,71	Ayamonte
79,10	3.549	2.090	100	0	211	214	1.195	451	3.688	11.676,91	Beas
89,86	82	20	5	0	15	10	227	43	469	10.203,47	Berrocal
77,12	1.038	2.720	304	1	823	520	9.178	4.216	7.625	10.646,67	Bollullos Par del Condado
81,52	1.222	765	107	0	298	152	3.558	2.067	3.102	12.760,31	Bonares
65,86	1.847	49	11	0	32	27	239	112	500	11.346,61	Cabezas Rubias

CONTINUA ➔

	Población Total Año 2007	Población Mujeres Año 2007	Porcentaje de población menor de 20 años Año 2006	Porcentaje de población mayor de 65 años Año 2006	Población extranjera residente Año 2006		Saldo migratorio Año 2006	Nacimientos Año 2006	Defunciones Año 2006	Alumnos por profesor en educación básica Curso 2005-2006	
					Total de extranjeros	Nacionalidad predominante					
						Nacionalidad					Número de extranjeros
Cala	1.287	636	21,87	21,56	12	Rumania	4	-17	14	11	11,3
Calañas	4.355	2.209	19,07	26,00	42	Rumania	11	11	24	74	10,9
Campillo (El)	2.237	1.159	17,75	22,06	41	Bulgaria	26	-34	14	21	10,4
Campofrío	799	400	18,65	20,47	3	No representativo	-	1	7	4	..
Cañaveral de León	409	213	14,81	29,61	0	No representativo	-	-1	4	5	5,6
Cartaya	16.589	8.017	24,00	10,67	1.909	Marruecos	625	551	211	104	15,9
Castaño del Robledo	216	101	23,83	21,96	16	Reino Unido	10	5	1	2	..
Cerro de Andévalo (El)	2.522	1.302	18,71	26,93	4	No representativo	-	-30	18	44	10,3
Chucena	2.043	1.023	25,51	17,53	15	Argentina	5	7	32	17	13,5
Corteconcepción	615	308	21,46	25,20	7	Alemania	4	6	3	7	8,8

Población según lugar de nacimiento. Año 2006

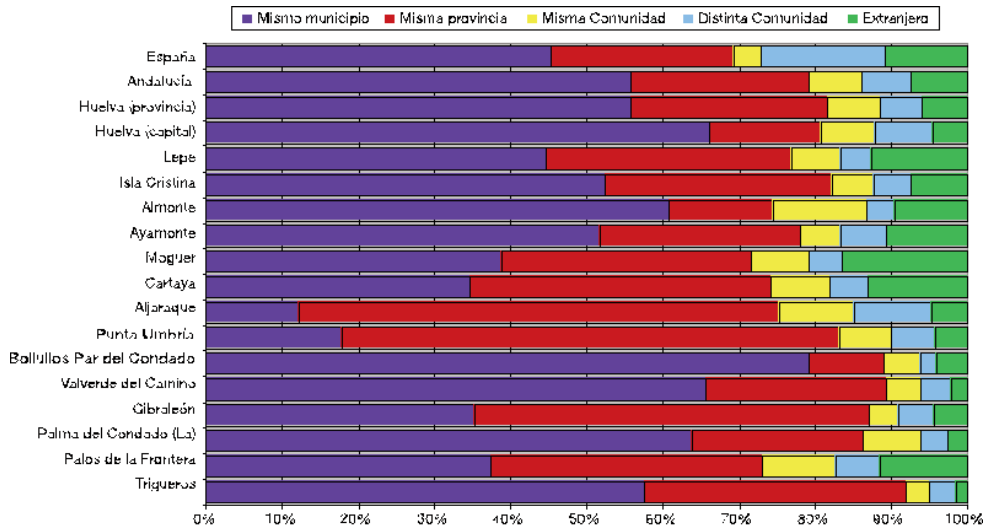

FUENTE: INE - Revisión del Padrón municipal de habitantes a 1 de enero de 2006

Cortegana	4.977	2.524	20,52	19,85	88	Portugal	24	-24	32	52	10,8
Cortelazor	295	143	15,56	28,15	0	No representativo	-	9	2	7	..
Cumbres de Enmedio	50	22	4,55	47,73	1	No representativo	-	7	0	1	..
Cumbres de San Bartolomé	485	252	16,12	36,53	2	No representativo	-	-6	0	6	7,0
Cumbres Mayores	1.986	1.003	18,48	24,01	5	No representativo	-	-17	13	33	12,2

Participación en Elecciones Locales Año 2007	Superficie dedicada a cultivos herbáceos y barbechos Año 2006	Superficie dedicada a cultivos leñosos Año 2006	Número de vehículos turismos matriculados Año 2007	Número de establecim. hoteleros Año 2006	Establecim. con actividad económica Año 2006	Paro registrado Año 2007	Contratos registrados totales Año 2007	Contratos registrados a mujeres Año 2007	IBI urbana: Número de recibos Año 2005	Renta neta media declarada Año 2005	
87,80	134	498	26	0	90	138	416	78	929	11.074,82	Cala
68,81	1.459	62	100	2	200	347	1.025	335	3.173	11.992,84	Calañas
65,71	306	387	62	0	86	170	1.519	947	1.536	11.597,73	Campillo (El)
82,93	179	40	21	0	27	87	246	90	622	11.875,55	Campofrío
75,54	135	400	5	0	11	22	338	170	402	6.294,37	Cañaveral de León
56,79	3.059	2.968	502	12	979	725	17.441	9.629	11.792	14.933,03	Cartaya
78,61	95	96	9	0	27	14	145	60	289	9.997,71	Castañero del Robledo
71,85	5.292	504	42	0	115	218	565	228	1.757	10.375,73	Cerro de Andévalo (El)
82,53	992	1.327	41	2	94	87	1.496	745	1.074	9.321,25	Chucena
75,20	46	246	6	1	30	39	232	84	545	11.531,87	Corteconcepción

Proporción de parados sobre la población de 16 a 64 años. Año 2007

- Hasta 5,83 %
- De 5,84 a 9,10 %
- De 9,11 a 11,20 %
- Más de 11,20 %
- Capital de provincia

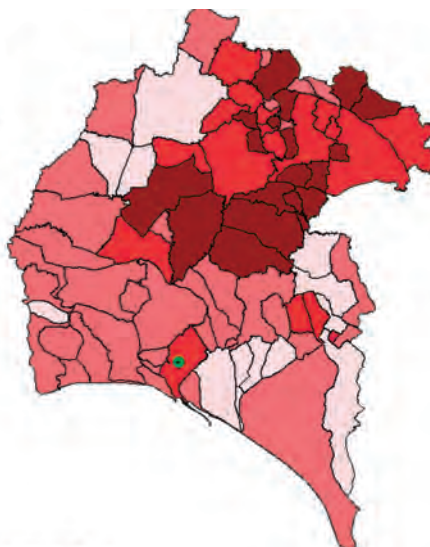
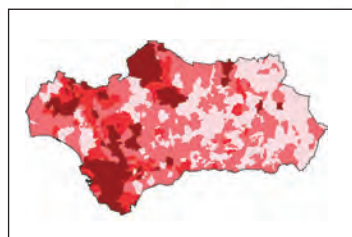

FUENTE: Servicio Andaluz de Empleo. Año 2007

73,22	1.087	252	94	3	311	302	2.338	878	3.072	11.492,06	Cortegana
83,27	255	37	8	0	17	21	107	37	392	9.009,44	Cortelazor
81,63	289	52	0	0	0	2	84	27	100	5.321,58	Cumbres de Enmedio
87,44	241	158	5	0	15	29	236	89	524	11.021,88	Cumbres de San Bartolomé
79,60	2.059	623	19	1	143	151	1.026	551	1.431	10.553,90	Cumbres Mayores

	Población Total Año 2007	Población Mujeres Año 2007	Porcentaje de población menor de 20 años Año 2006	Porcentaje de población mayor de 65 años Año 2006	Población extranjera residente Año 2006		Saldo migratorio Año 2006	Nacimientos Año 2006	Defunciones Año 2006	Alumnos por profesor en educación básica Curso 2005-2006	
					Total de extranjeros	Nacionalidad predominante					
						Nacionalidad					Número de extranjeros
Encinasola	1.614	802	14,93	31,46	27	Portugal	16	10	12	33	10,4
Escacena del Campo	2.154	1.086	20,61	19,14	19	Rumania	8	5	22	28	17,6
Fuenteheridos	658	325	21,29	20,30	9	Reino Unido	9	-5	5	9	7,9
Galaroza	1.615	832	20,86	20,92	24	Reino Unido	7	5	13	11	14,5
Gibraleón	11.794	5.866	21,53	14,75	355	Rumania	81	278	109	94	14,7
Granada de Río-Tinto (La)	223	109	16,67	22,97	0	No representativo	-	-5	2	4	7,6
Granado (El)	616	279	13,11	26,70	39	Portugal	27	13	3	12	9,2
Higuera de la Sierra	1.392	697	21,09	23,07	22	Rumania	7	50	11	20	10,5
Hinojales	353	171	15,30	29,51	1	No representativo	-	-4	5	7	..
Hinojos	3.806	1.880	19,78	15,35	179	Rumania	80	26	44	39	11,4
Huelva	146.173	75.330	21,12	14,07	4.876	Marruecos	823	-206	1.822	1.104	15,3
Isla Cristina	20.540	10.176	25,40	11,91	1.311	Marruecos	474	283	271	147	14,5
Jabugo	2.435	1.223	23,37	17,71	38	Rumania	11	-27	21	30	9,6
Lepe	23.607	11.448	25,71	9,65	2.874	Marruecos	579	320	376	155	15,9
Linares de la Sierra	321	159	20,45	20,78	1	No representativo	-	13	1	2	..

Evolución de la tasa de empleo por sexo

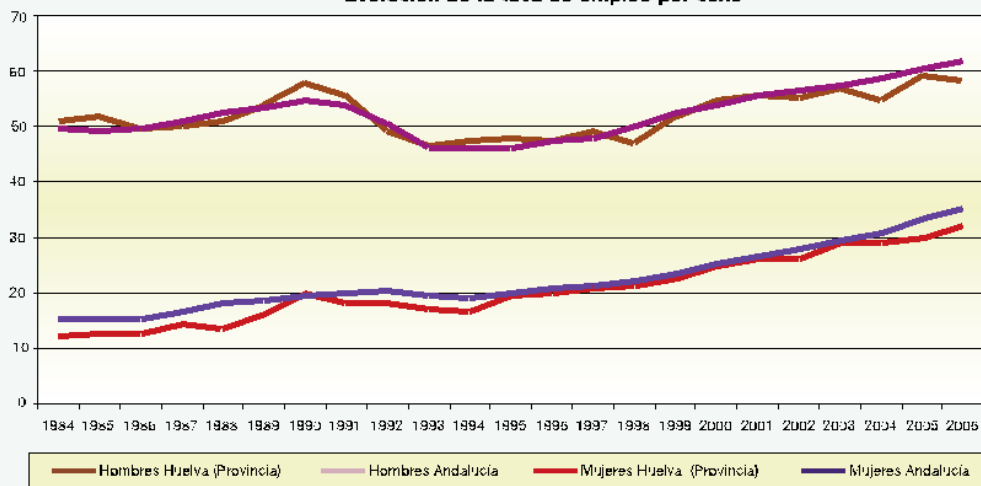

FUENTE: IEA. El Mercado de Trabajo en Andalucía. Datos Estructurales

Lucena del Puerto	2.624	1.260	23,54	14,67	103	Marruecos	59	95	30	23	13,5
Manzanilla	2.403	1.185	21,36	19,83	26	Marruecos	6	50	1	10	16,6
Marines (Los)	329	161	13,75	27,81	9	Reino Unido	9	-1	2	3	7,0
Minas de Riotinto	4.281	2.212	20,18	20,72	46	Bulgaria	16	-86	30	42	12,4
Moguer	18.381	8.752	22,31	8,86	2.966	Marruecos	1.164	125	230	91	15,2
Nava (La)	339	161	13,11	24,70	5	No representativo	-	6	2	3	5,3
Nerva	5.991	3.089	19,79	22,47	37	Bulgaria	16	102	37	94	14,3
Niebla	4.072	2.012	22,59	15,22	118	Rumania	41	32	45	31	14,2
Palma del Condado (La)	10.192	5.120	24,43	15,84	224	Rumania	85	146	119	112	15,1
Palos de la Frontera	8.529	4.123	25,28	9,53	940	Marruecos	245	11	97	47	15,3

Participación en Elecciones Locales Año 2007	Superficie dedicada a cultivos herbáceos y barbechos Año 2006	Superficie dedicada a cultivos leñosos Año 2006	Número de vehículos turismos matriculados Año 2007	Número de establecim. hoteleros Año 2006	Establecim. con actividad económica Año 2006	Paro registrado Año 2007	Contratos registrados totales Año 2007	Contratos registrados a mujeres Año 2007	IBI urbana: Número de recibos Año 2005	Renta neta media declarada Año 2005	
75,70	2.932	1.150	18	1	71	65	545	283	1.535	11.740,26	Encinasola
83,07	5.536	241	38	0	102	99	791	401	1.092	9.078,72	Escacena del Campo
82,50	292	62	11	3	56	52	288	116	603	11.181,00	Fuenteheridos
79,44	286	228	31	4	108	111	591	229	1.253	10.359,48	Galarzoa
81,25	8.568	6.543	361	2	587	600	7.616	3.424	6.287	12.771,78	Gibraleón
81,68	50	0	3	0	3	29	158	77	177	8.888,40	Granada de Río-Tinto (La)
71,93	2.445	61	11	0	24	26	175	83	352	9.364,79	Granado (El)
79,66	85	302	26	0	84	105	802	224	933	9.833,76	Higuera de la Sierra
85,67	179	335	2	0	18	15	334	212	381	6.765,87	Hinojales
80,56	1.344	3.364	93	1	186	137	3.743	1.669	2.124	11.669,92	Hinojos
52,24	3.962	248	6.384	12	10.053	10.132	68.403	28.282	86.977	17.850,41	Huelva
64,72	1.361	1.397	494	10	1.298	1.239	13.656	6.550	20.461	12.211,65	Isia Cristina
76,42	227	211	27	0	173	201	1.761	836	1.547	11.592,54	Jabugo
73,35	1.885	2.401	768	19	1.634	1.306	22.226	10.715	20.072	13.216,07	Lepe
93,86	411	22	3	0	11	29	144	46	346	10.653,74	Linares de la Sierra

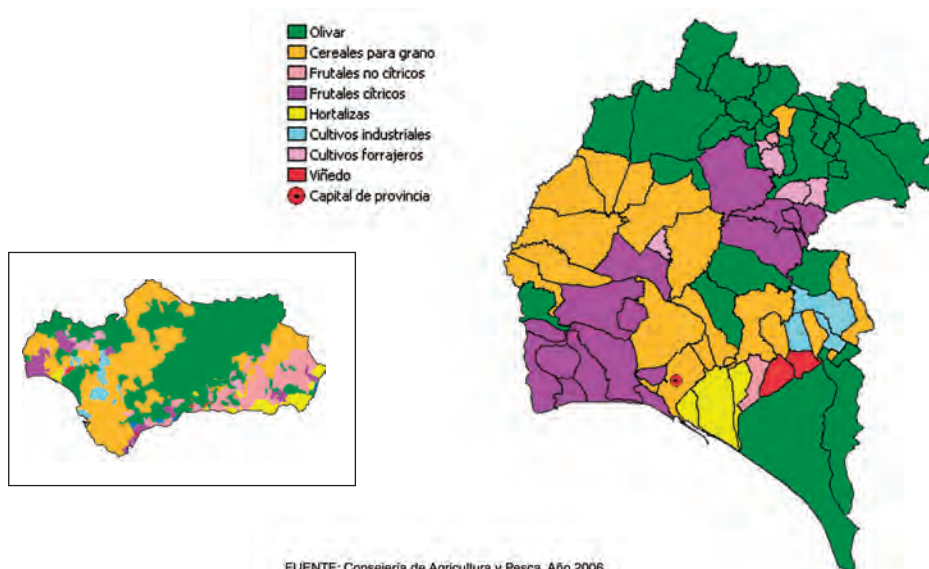

FUENTE: Consejería de Agricultura y Pesca. Año 2006

84,00	975	849	55	1	96	72	5.719	4.369	1.043	16.979,98	Lucena del Puerto
80,26	2.237	1.181	41	0	111	79	595	231	1.406	8.540,55	Manzanilla
66,56	141	55	9	1	14	16	172	65	432	9.176,31	Marines (Los)
59,22	4	50	132	3	208	325	1.054	380	2.545	15.028,77	Minas de Riotinto
71,95	3.307	1.139	511	10	1.115	651	25.667	16.572	11.103	15.749,37	Moguer
78,67	817	365	17	0	23	24	238	65	292	10.119,15	Nava (La)
70,04	361	392	118	2	285	591	1.110	573	3.583	12.498,28	Nerva
84,21	4.758	2.155	103	1	226	231	3.073	1.337	2.382	12.962,82	Niebla
71,42	3.907	562	245	2	622	595	4.645	2.039	4.733	13.072,73	Palma del Condado (La)
76,80	1.578	142	326	8	556	471	20.828	11.649	4.885	16.723,02	Palos de la Frontera

	Población Total Año 2007	Población Mujeres Año 2007	Porcentaje de población menor de 20 años Año 2006	Porcentaje de población mayor de 65 años Año 2006	Población extranjera residente Año 2006		Saldo migratorio Año 2006	Nacimientos Año 2006	Defunciones Año 2006	Alumnos por profesor en educación básica Curso 2005-2006	
					Total de extranjeros	Nacionalidad predominante					
						Nacionalidad					Número de extranjeros
Paterna del Campo	3.736	1.828	21,47	20,36	22	Rumania	8	-25	34	36	14,6
Paymogo	1.292	648	20,82	24,04	22	Portugal	19	21	10	12	9,8
Puebla de Guzmán	3.193	1.545	19,69	20,81	68	Portugal	37	5	16	33	13,3
Puerto Moral	287	134	29,41	19,49	4	No representativo	-	19	1	4	..
Punta Umbría	14.274	7.061	22,75	9,71	441	Marruecos	98	201	156	73	14,5
Rociana del Condado	7.020	3.392	21,20	16,33	738	Rumania	451	166	91	63	14,8
Rosal de la Frontera	1.820	920	18,03	24,90	116	Portugal	75	14	12	16	13,3
San Bartolomé de la Torre	3.327	1.638	20,16	15,91	219	Rumania	72	117	34	24	12,8
San Juan del Puerto	7.520	3.712	23,60	11,44	115	Marruecos	21	295	123	62	16,1
San Silvestre de Guzmán	708	340	15,26	24,77	54	Portugal	11	50	3	9	6,0
Sanlúcar de Guadiana	378	184	13,40	26,81	33	Reino Unido	12	11	2	5	..
Santa Ana la Real	484	256	20,66	29,55	1	No representativo	-	1	4	9	..
Santa Bárbara de Casa	1.172	591	14,51	24,87	13	Portugal	12	-19	1	18	7,8
Santa Olalla del Cala	2.142	1.056	20,52	20,00	19	Ucrania	5	18	23	22	14,6
Trigueros	7.396	3.706	22,39	15,37	60	Rumania	15	5	84	67	14,4
Valdelarco	229	123	10,55	33,76	0	No representativo	-	0	0	7	..
Valverde del Camino	12.621	6.458	20,28	18,05	213	Rumania	78	53	116	141	12,7
Villablanca	2.577	1.214	21,95	15,38	273	Reino Unido	55	164	30	27	11,7
Villalba del Alcor	3.480	1.751	22,24	18,78	36	Rumania	15	34	2	23	13,6
Villanueva de las Cruces	416	228	13,94	29,58	1	No representativo	-	9	1	3	..
Villanueva de los Castillejos	2.769	1.393	20,38	19,47	189	Portugal	47	8	21	23	13,0
Villarrasa	2.142	1.056	21,03	19,66	45	Reino Unido	12	29	23	21	18,8
Zalamea la Real	3.477	1.753	19,03	22,95	58	Rumania	33	0	24	50	12,4
Zufre	987	478	20,50	23,72	67	Rumania	46	0	12	12	7,5
Andalucía	8.059.461	4.060.218	22,49	14,70	488.928	Marruecos	84.402	90.012	95.298	62.421	14,9

Distribución de la actividad según el número de establecimientos. Año 2006

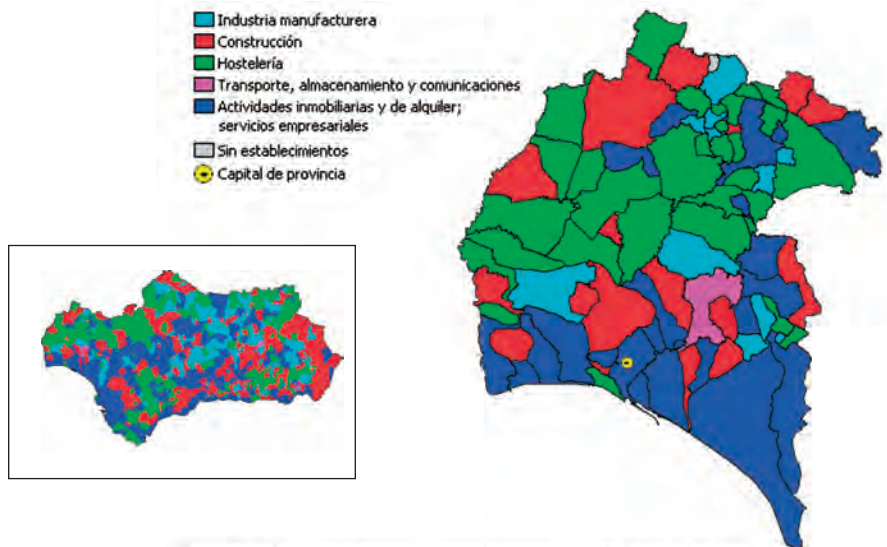

FUENTE: IEA. Directorio de Establecimientos con Actividad Económica en Andalucía. Año 2006

Participación en Elecciones Locales Año 2007	Superficie dedicada a cultivos herbáceos y barbechos Año 2006	Superficie dedicada a cultivos leñosos Año 2006	Número de vehículos turismos matriculados Año 2007	Número de establecim. hoteleros Año 2006	Establecim. con actividad económica Año 2006	Paro registrado Año 2007	Contratos registrados totales Año 2007	Contratos registrados a mujeres Año 2007	IBI urbana: Número de recibos Año 2005	Renta neta media declarada Año 2005	
74,83	4.775	1.599	45	0	131	118	1.549	572	2.068	9.597,42	Paterna del Campo
65,43	7.483	354	104	1	45	62	348	173	798	10.392,91	Paymogo
72,74	9.174	214	78	1	136	163	1.020	415	1.778	11.337,68	Puebla de Guzmán
85,28	29	181	3	0	13	16	86	59	184	9.518,16	Puerto Moral
71,10	120	145	409	13	955	777	9.451	4.367	20.185	16.403,57	Punta Umbría
69,38	2.354	1.390	152	0	339	270	4.130	2.265	3.351	9.602,88	Rociana del Condado
75,58	1.549	216	29	3	93	67	797	484	1.164	9.887,22	Rosal de la Frontera
72,45	1.085	1.301	74	2	171	153	3.160	2.140	1.764	11.961,96	San Bartolomé de la Torre
55,98	3.112	324	249	4	413	353	2.726	1.060	3.639	13.238,72	San Juan del Puerto
77,24	1.651	376	15	1	25	21	497	164	408	8.655,20	San Silvestre de Guzmán
84,96	2.936	315	9	1	21	20	108	56	391	8.832,18	Sanlúcar de Guadiana
74,44	33	96	4	1	25	30	283	87	444	10.627,20	Santa Ana la Real
69,66	1.379	174	18	2	55	41	470	220	776	9.352,02	Santa Bárbara de Casa
74,16	1.513	601	46	1	160	130	1.097	351	1.480	11.409,97	Santa Olalla del Cala
65,48	5.524	792	226	1	433	443	2.392	924	4.536	12.460,97	Trigueros
85,38	165	34	1	0	15	9	247	121	399	9.682,59	Valdelarco
66,95	243	181	322	1	855	1.097	3.124	1.303	7.344	13.454,39	Valverde del Camino
77,03	1.783	1.201	68	2	161	120	1.497	677	1.141	9.628,58	Villablanca
79,79	3.466	1.001	79	0	155	226	1.374	474	1.688	9.661,04	Villalba del Alcor
70,74	435	18	5	0	83	18	151	78	296	10.337,80	Villanueva de las Cruces
69,70	9.076	1.378	76	1	127	124	4.471	2.438	1.694	11.075,31	Villanueva de los Castillejos
84,45	2.864	1.291	30	0	98	94	2.448	1.395	1.132	9.350,22	Villarrasa
73,91	1.112	584	67	2	166	271	555	209	2.567	12.985,69	Zalamea la Real
80,52	290	654	19	1	42	55	699	233	904	9.878,27	Zufre
61,62	2.138.954	1.840.205	265.457	3.096	578.801	492.310	4.190.681	1.857.725	5.035.272	15.410,49	Andalucía

Pirámide de población de la provincia de Huelva. Año 2007

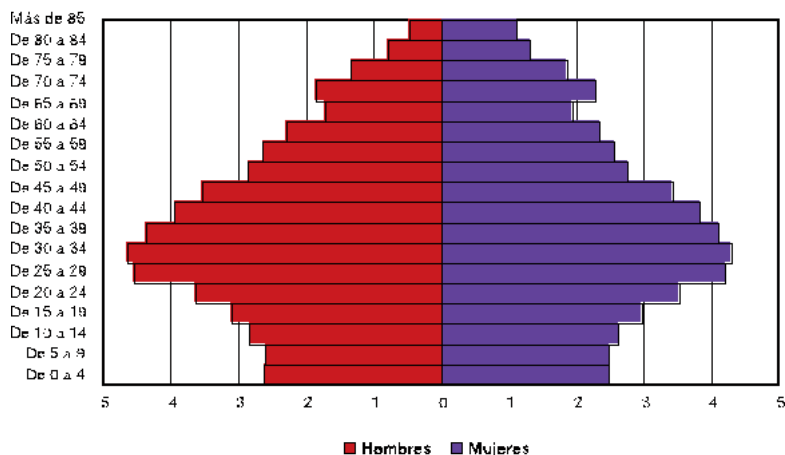

FUENTE: INF. Avance del Padrón a 1 de enero de 2007

Jaén

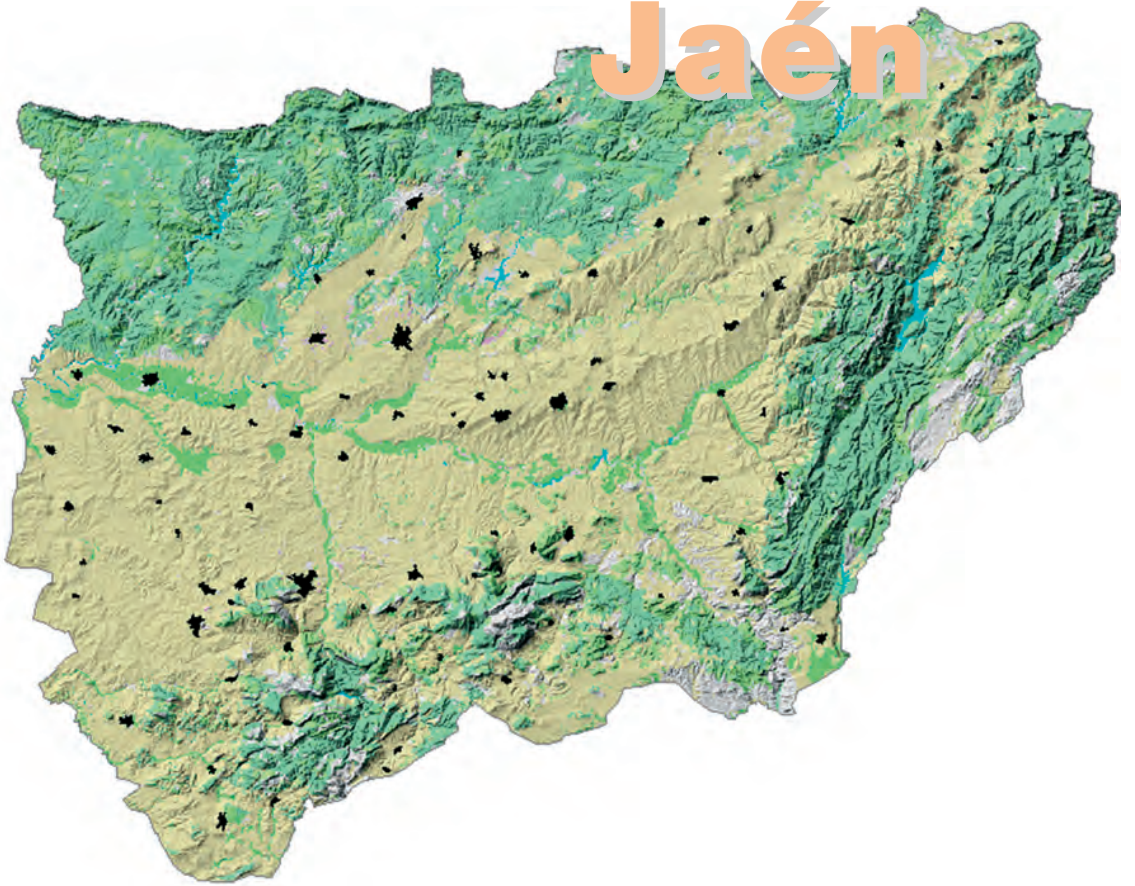

	Población Total Año 2007	Población Mujeres Año 2007	Porcentaje de población menor de 20 años Año 2006	Porcentaje de población mayor de 65 años Año 2006	Población extranjera residente Año 2006		Saldo migratorio Año 2006	Nacimientos Año 2006	Defunciones Año 2006	Alumnos por profesor en educación básica Curso 2005-2006	
					Total de extranjeros	Nacionalidad predominante					
						Nacionalidad					Número de extranjeros
Jaén (Provincia)	664.742	334.199	23,22	18,03	13.061	Marruecos	3.820	1.453	6.872	5.944	14,3
Albanchez de Mágina	1.272	614	17,04	30,02	1	No representativo	-	-40	3	16	9,5
Alcalá la Real	22.324	11.259	21,23	21,30	541	Rumania	160	167	251	203	13,2
Alcaudete	11.113	5.587	22,47	21,91	173	Mali	52	-2	88	136	12,4
Aldequemada	571	275	16,05	29,34	6	Perú	3	-5	6	5	7,6
Andújar	38.769	19.639	23,45	16,02	560	Marruecos	98	34	409	280	14,0
Arjona	5.826	2.906	24,03	18,89	33	Rumania	9	45	56	56	14,7
Arjonilla	3.886	1.954	24,95	19,81	49	Marruecos	32	-1	29	47	14,5
Arquillos	1.966	986	23,63	19,19	64	Marruecos	30	-15	21	16	14,6
Arroyo del Ojanco	2.468	1.205	22,56	19,92	98	Marruecos	59	-2	15	22	12,8
Baeza	16.135	8.124	25,06	17,16	324	Marruecos	143	100	149	143	15,0

Crecimiento de la población – periodo 1996 - 2007

- Pierde población
- Gana población (por debajo del crecimiento de Andalucía)
- Gana población (por encima del crecimiento de Andalucía)
- Capital de provincia

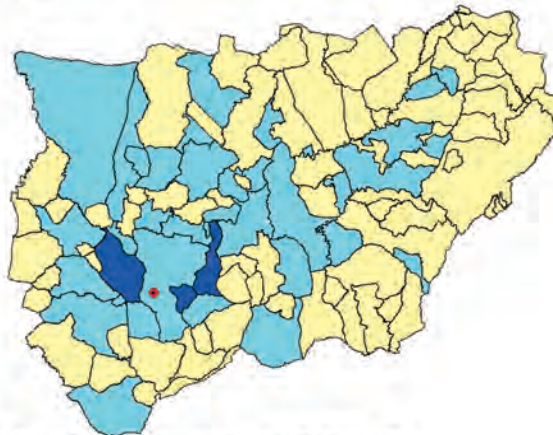
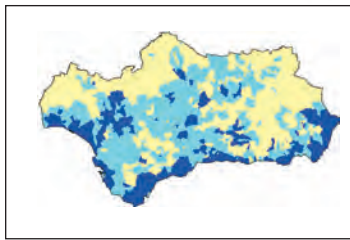

FUENTE: INE - Revisión del Padrón municipal de habitantes a 1 de enero de 2007
INE - Padrón municipal de habitantes a 1 de mayo de 1996

Bailén	18.583	9.071	26,32	12,96	343	Marruecos	77	127	230	120	15,1
Baños de la Encina	2.743	1.312	22,36	19,48	23	Marruecos	5	24	39	24	12,0
Beas de Segura	5.571	2.716	21,44	22,11	236	Marruecos	164	-65	61	63	14,8
Bedmar y Garcíez	3.161	1.572	21,60	24,08	41	Lituania	18	-17	25	26	10,3
Begíjar	3.161	1.569	23,86	19,03	17	Rumania	5	6	29	31	14,3
Bélmez de la Moraleda	1.894	912	22,16	22,53	75	Marruecos	29	-12	15	23	13,4
Benatae	582	250	17,58	29,86	35	Marruecos	10	2	4	6	..
Cabra del Santo Cristo	2.157	1.028	23,28	21,20	77	Rumania	74	-53	13	19	14,5
Cambil	2.943	1.397	20,03	24,13	25	Marruecos	8	-35	24	39	14,1
Campillo de Arenas	1.985	968	21,49	21,73	54	Bolivia	29	-15	25	23	12,2
Canena	2.089	1.067	22,53	21,28	51	Marruecos	12	1	12	15	14,9
Carboneros	674	321	21,61	21,91	9	Ecuador	6	-2	11	3	10,2
Cárcheles	1.507	735	20,96	25,47	18	Rumania	8	2	9	13	13,5
Carolina (La)	15.676	7.936	23,32	13,89	201	Pakistán	50	90	181	156	15,4
Castellar	3.654	1.776	24,52	19,40	137	Marruecos	71	-63	32	36	15,0

Participación en Elecciones Locales Año 2007	Superficie dedicada a cultivos herbáceos y barbechos Año 2006	Superficie dedicada a cultivos leñosos Año 2006	Número de vehículos matriculados Año 2007	Número de establecimientos hoteleros Año 2006	Establecimientos con actividad económica Año 2006	Paro registrado Año 2007	Contratos registrados totales Año 2007	Contratos registrados a mujeres Año 2007	IBI urbana: Número de recibos Año 2005	Renta neta media declarada Año 2005	
--	---	---	---	---	---	--------------------------	--	--	--	-------------------------------------	--

71,43	93.694	574.065	14.138	231	40.996	32.360	428.762	163.500	446.753	12.740,74	Jaén (Provincia)
87,58	106	1.076	10	1	67	31	643	235	1.188	7.468,10	Albanchez de Mágina
68,81	2.859	16.086	302	3	1.492	779	10.888	4.521	15.760	10.693,39	Alcalá la Real
71,94	281	18.251	153	3	571	369	10.490	3.874	7.145	9.997,77	Alcaudete
88,47	2.414	448	8	0	32	14	177	37	590	4.997,59	Alaequedema
64,13	2.859	8.223	788	7	2.611	2.212	20.753	7.735	23.218	12.535,83	Andújar
76,48	962	14.405	68	0	375	184	8.582	3.435	3.837	10.317,93	Arjona
75,43	150	3.886	56	0	197	92	4.287	1.947	2.755	9.857,17	Arjonilla
81,99	566	3.237	36	0	89	50	1.662	633	982	8.888,82	Arquillos
83,53	165	4.927	..	1	147	57	1.841	551	1.742	9.025,68	Arroyal del Ojanco
81,77	1.215	16.648	295	11	1.119	722	11.160	3.544	10.968	13.442,99	Baeza

Distribución de la población extranjera por mil habitantes. Año 2006

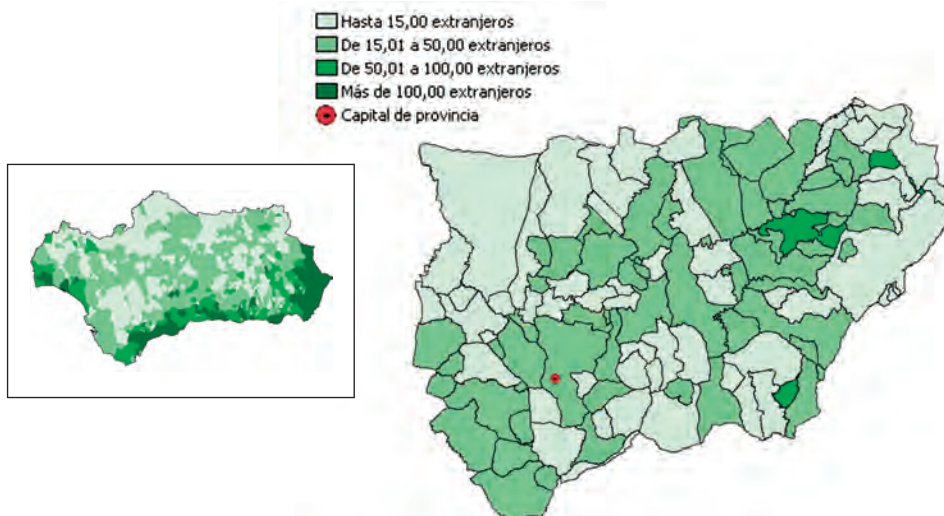

FUENTE: INE - Revisión del Padrón municipal de habitantes a 1 de enero de 2006

61,45	889	9.077	432	8	1.355	1.054	10.670	3.274	9.552	11.756,64	Bailén
77,68	0	0	67	2	110	117	1.161	443	1.826	10.191,05	Baños de la Encina
76,95	346	10.452	55	2	383	202	6.532	1.861	4.329	9.067,55	Beas de Segura
80,27	185	7.277	36	1	131	97	2.769	1.224	2.541	7.932,32	Bedmar y Garciez
86,97	614	3.296	51	0	145	119	2.473	957	2.222	9.428,34	Begijar
78,40	100	1.803	8	0	73	125	927	354	1.198	7.132,60	Bélmez de la Moraleda
84,40	113	1.736	10	0	27	21	360	134	696	7.469,62	Benataje
85,61	2.760	4.909	16	0	101	109	1.244	458	1.387	8.531,51	Cabra del Santo Cristo
78,08	256	5.315	28	1	104	100	943	437	2.335	6.948,24	Cambil
89,72	150	3.428	35	2	111	61	1.425	641	1.238	9.134,45	Campillo de Arenas
87,36	1	1.399	28	0	94	79	1.367	274	1.233	11.148,89	Canena
87,11	55	2.159	12	0	35	48	399	144	427	8.584,36	Carboneros
89,22	40	2.362	81	1	73	50	795	288	988	9.283,90	Cárcheles
79,75	295	2.140	431	7	866	1.669	4.023	1.610	7.786	13.977,05	Carolina (La)
78,06	632	9.290	36	3	205	108	4.507	1.529	2.257	8.747,12	Castellar

CONTINÚA ➔

	Población Total Año 2007	Población Mujeres Año 2007	Porcentaje de población menor de 20 años Año 2006	Porcentaje de población mayor de 65 años Año 2006	Población extranjera residente Año 2006		Saldo migratorio Año 2006	Nacimientos Año 2006	Defunciones Año 2006	Alumnos por profesor en educación básica Curso 2005-2006	
					Total de extranjeros	Nacionalidad predominante					
						Nacionalidad					Número de extranjeros
Castillo de Locubín	4.887	2.451	18,77	27,29	155	Ecuador	41	-21	29	62	10,8
Cazalilla	840	402	22,17	21,93	7	Ecuador	3	2	2	8	6,9
Cazorla	8.132	4.151	20,80	21,13	132	Bolivia	23	-13	83	88	14,4
Chiclana de Segura	1.154	577	14,02	29,30	40	Rumania	18	-20	3	19	10,3
Chilluévar	1.615	816	21,18	23,94	8	Alemania	6	-12	11	17	13,5
Escañuela	949	482	22,42	21,37	1	No representativo	-	-3	6	7	8,6
Espelúy	762	375	23,47	22,40	20	Marruecos	13	13	9	9	10,8
Frailes	1.775	875	18,04	27,78	45	Rumania	32	-5	8	20	10,8
Fuentsanta de Martos	3.328	1.668	22,19	22,49	105	Rumania	47	5	25	26	13,9
Fuerte del Rey	1.287	642	21,78	22,81	40	Marruecos	25	26	5	13	11,7
Génave	638	301	15,93	30,44	7	Marruecos	7	-15	4	11	..
Guardia de Jaén (La)	3.678	1.743	30,14	11,91	24	Rumania	5	383	60	15	13,5
Guarromán	2.926	1.456	25,28	15,36	58	Marruecos	34	11	32	19	11,7
Higuera de Calatrava	674	321	20,83	22,70	33	Rumania	17	-16	5	6	8,1
Hinojares	447	229	15,25	35,87	29	Reino Unido	27	7	1	4	8,0
Hornos	673	334	19,31	25,64	11	Colombia	5	5	5	10	5,7
Huelma	6.221	3.071	23,80	18,97	83	Argelia	30	14	65	48	15,7
Huesa	2.700	1.338	24,83	16,84	16	Marruecos	5	-24	22	16	10,6
Ibros	3.176	1.567	23,67	20,09	106	Marruecos	89	18	17	34	12,8
Iruela (La)	1.982	981	23,33	19,05	27	Ecuador	7	10	16	26	6,8

Población según lugar de nacimiento. Año 2006

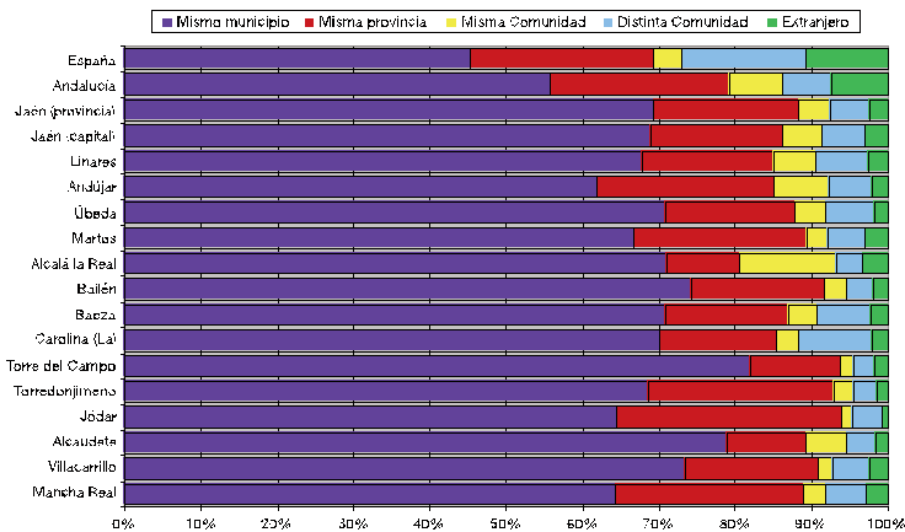

FUENTE: INE - Revisión del Padrón municipal de habitantes a 1 de enero de 2006

Iznatoraf	1.121	547	19,74	20,26	48	Marruecos	40	-18	4	10	10,4
Jabalquinto	2.408	1.197	23,59	20,94	11	Rumania	5	3	18	35	14,5
Jaén	116.393	60.165	23,52	14,53	2.901	Ecuador	630	-107	1.385	883	16,7
Jamilena	3.501	1.716	24,11	19,72	64	Colombia	19	31	39	25	14,2
Jimena	1.489	767	21,50	25,75	4	No representativo	-	1	12	26	10,5

Participación en Elecciones Locales Año 2007	Superficie dedicada a cultivos herbáceos y barbechos Año 2006	Superficie dedicada a cultivos leñosos Año 2006	Número de vehículos matriculados Año 2007	Número de establecim. hoteleros Año 2006	Establecim. con actividad económica Año 2006	Paro registrado Año 2007	Contratos registrados totales Año 2007	Contratos registrados a mujeres Año 2007	IBI urbana: Número de recibos Año 2005	Renta neta media declarada Año 2005	
79,73	144	6.469	54	0	227	121	2.901	1.400	3.825	7.353,67	Castillo de Locubín
87,65	1.285	2.855	15	0	31	38	1.226	619	551	7.495,27	Cazalilla
67,31	3.532	8.078	99	20	532	339	3.997	1.924	5.903	12.195,51	Cazorla
88,22	1.647	7.676	13	0	37	15	1.624	469	1.281	6.850,93	Chiclana de Segura
80,11	635	2.825	18	0	63	35	1.990	829	999	6.943,09	Chilluévar
62,50	68	1.260	10	0	41	26	614	285	634	9.401,44	Escañuela
85,40	905	1.333	12	0	21	35	411	174	462	9.949,45	Espelúy
86,06	210	1.833	22	2	83	33	990	433	1.405	7.534,84	Frailles
85,21	101	3.776	33	0	192	91	1.286	558	2.350	8.937,42	Fuensanta de Martos
90,46	357	2.984	21	0	56	41	858	162	868	9.753,33	Fuerte del Rey
89,52	657	2.476	5	0	25	18	578	217	792	7.026,11	Génave
82,66	185	2.898	90	1	127	132	1.381	550	2.412	18.306,63	Guardia de Jaén (La)
77,67	740	2.932	46	5	207	147	1.654	370	1.714	11.400,26	Guarromán
90,66	639	3.207	11	0	42	11	812	224	495	8.428,34	Higuera de Calatrava
79,27	301	446	3	1	14	25	44	27	315	7.356,49	Hinojares
81,80	51	1.644	9	4	38	12	666	279	477	7.934,98	Hornos
77,95	4.556	10.751	57	3	336	403	2.894	1.169	3.702	9.391,57	Huelma
78,05	643	2.233	38	2	104	49	651	294	1.734	6.815,16	Huesa
81,31	450	4.686	43	0	144	150	2.142	590	1.676	9.466,23	Ibros
83,21	501	3.642	26	13	124	50	1.261	653	1.240	8.890,23	Iruela (La)

Proporción de parados sobre la población de 16 a 64 años. Año 2007

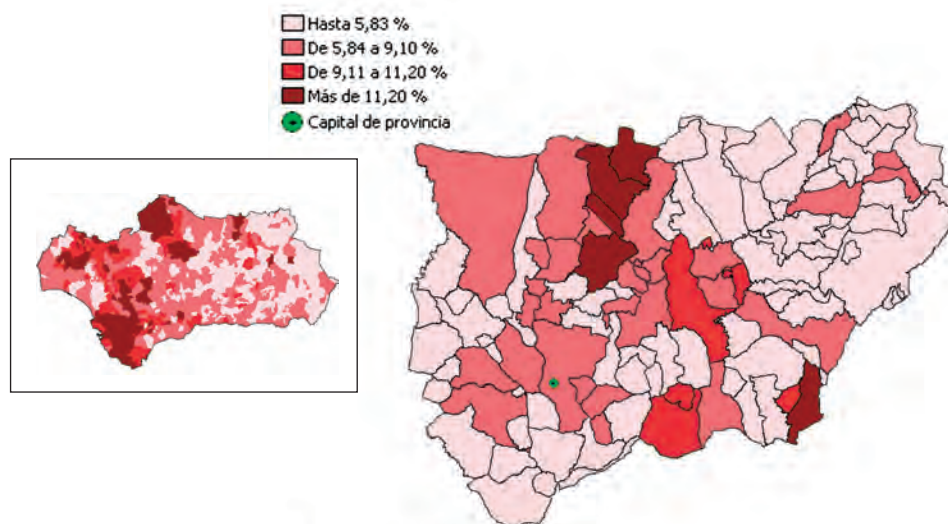

FUENTE: Servicio Andaluz de Empleo. Año 2007

80,26	547	4.973	13	0	35	18	1.301	425	938	7.273,41	Iznatoraf
87,68	1.128	5.526	48	0	79	78	2.364	1.106	1.463	9.104,70	Jabalquinto
64,11	5.666	25.410	3.533	13	9.129	6.534	75.740	33.684	89.737	17.839,92	Jaén
89,09	54	445	75	0	179	105	3.621	1.752	2.293	10.214,33	Jamilena
85,16	152	3.518	16	0	73	32	748	344	1.134	9.009,68	Jimena

	Población Total Año 2007	Población Mujeres Año 2007	Porcentaje de población menor de 20 años Año 2006	Porcentaje de población mayor de 65 años Año 2006	Población extranjera residente Año 2006		Saldo migratorio Año 2006	Nacimientos Año 2006	Defunciones Año 2006	Alumnos por profesor en educación básica Curso 2005- 2006	
					Total de extranjeros	Nacionalidad predominante					
						Nacionalidad					Número de extranjeros
Jódar	12.168	6.086	27,08	15,47	68	Marruecos	27	-35	150	102	13,4
Lahiguera	1.884	944	19,98	24,51	10	Francia	3	7	19	23	13,0
Larva	478	234	23,84	17,30	0	No representativo	-	-1	5	7	10,2
Linares	61.262	31.197	23,18	15,31	1.202	Pakistán	311	158	621	501	14,2
Lopera	3.988	2.013	23,63	18,75	16	Marruecos	6	-5	40	41	15,5
Lupión	1.000	510	19,82	19,72	5	No representativo	-	-8	6	12	7,0
Mancha Real	10.616	5.170	26,18	16,19	289	Marruecos	129	174	114	77	16,1
Marmolejo	7.615	3.762	23,06	19,30	94	Rumania	34	5	68	68	14,7
Martos	24.141	12.309	26,05	18,16	662	Marruecos	369	137	273	201	15,8
Mengíbar	9.222	4.574	27,80	14,01	99	Marruecos	32	90	131	69	14,3
Montizón	1.932	931	21,88	23,16	69	Marruecos	58	-21	24	17	8,5
Navas de San Juan	5.052	2.525	23,10	20,27	31	Marruecos	9	25	62	59	14,6
Noalejo	2.060	1.037	21,33	26,02	16	Marruecos	7	-31	15	37	15,6
Orcera	2.089	1.049	19,48	25,78	21	Marruecos	15	-19	11	20	11,7
Peal de Becerro	5.489	2.718	22,12	20,79	174	Marruecos	47	16	46	56	12,3
Pegalajar	3.172	1.544	22,42	22,36	50	Marruecos	27	5	31	32	13,3
Porcuna	6.847	3.422	21,49	23,55	117	Marruecos	40	24	52	74	16,0
Pozo Alcón	5.527	2.652	21,57	19,92	165	Bolivia	45	-11	50	56	15,2
Puente de Génave	2.132	1.076	21,32	21,88	103	Marruecos	35	10	17	20	12,5
Puerta de Segura (La)	2.625	1.317	21,01	26,55	51	Marruecos	33	36	22	50	13,3

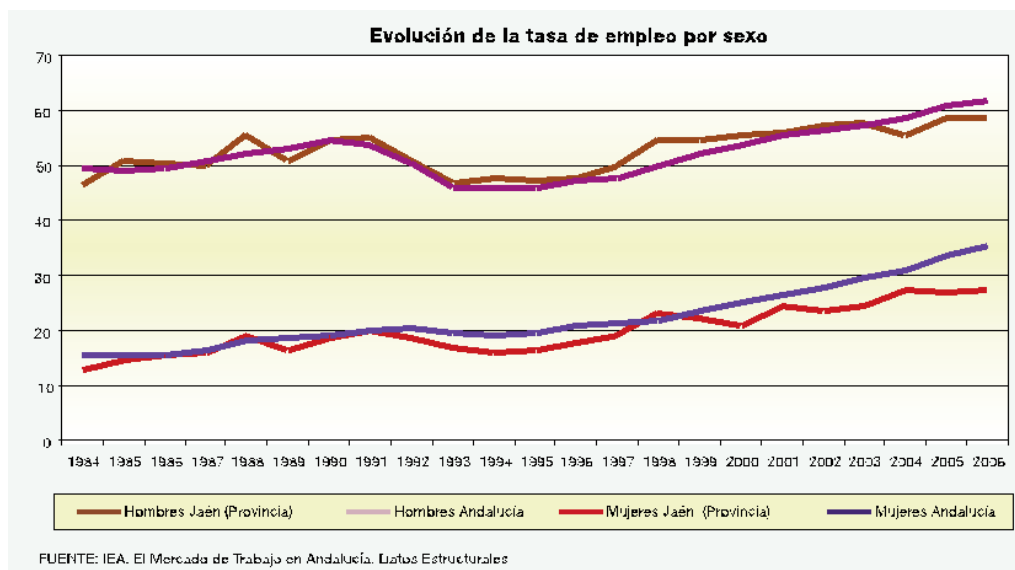

Quesada	5.922	2.975	22,36	22,65	71	Rumania	40	3	46	60	11,4
Rus	3.807	1.865	23,35	17,20	56	Marruecos	24	34	31	25	14,4
Sabote	4.246	2.086	20,85	23,57	23	Rumania	10	45	49	54	14,4
Santa Elena	1.005	469	20,16	18,16	14	Pakistán	5	10	10	10	9,4
Santiago de Calatrava	880	437	17,33	27,75	25	Marruecos	15	6	5	14	9,0

Participación en Elecciones Locales Año 2007	Superficie dedicada a cultivos herbáceos y barbechos Año 2006	Superficie dedicada a cultivos leñosos Año 2006	Número de vehículos turismos matriculados Año 2007	Número de establecim. hoteleros Año 2006	Establecim. con actividad económica Año 2006	Paro registrado Año 2007	Contratos registrados totales Año 2007	Contratos registrados a mujeres Año 2007	IBI urbana: Número de recibos Año 2005	Renta neta media declarada Año 2005	
81,16	894	6.415	174	1	486	330	5.250	2.262	5.812	9.339,86	Jódar
90,52	600	3.563	32	0	54	31	2.897	1.161	1.220	7.901,78	Lahiguera
83,04	426	1.294	10	0	10	5	170	75	350	6.664,71	Larva
56,07	3.392	9.816	1.585	7	3.404	5.136	18.696	8.001	34.280	15.289,46	Linares
80,74	1.102	5.678	62	0	223	77	4.567	1.748	2.683	9.077,41	Lopera
86,92	234	2.176	14	0	27	31	610	292	828	7.965,85	Lupión
71,82	216	7.861	248	2	768	321	5.961	1.716	6.782	12.662,92	Mancha Real
82,87	1.460	6.930	137	4	421	246	4.662	2.220	4.432	10.579,37	Marmolejo
65,67	1.976	21.948	401	1	1.411	1.259	18.305	6.450	17.489	13.752,47	Martos
75,96	2.438	2.730	180	1	638	428	3.742	1.229	5.147	12.766,71	Mengibar
79,52	2.087	6.143	10	1	63	18	1.523	513	1.367	6.236,61	Montizón
79,16	859	8.324	54	0	252	110	7.341	2.707	2.958	8.928,51	Navas de San Juan
91,71	88	1.094	28	0	89	33	897	451	1.436	7.849,72	Noalejo
81,28	443	1.459	26	2	137	92	1.164	528	1.664	10.417,96	Orcera
79,45	3.760	5.802	69	2	379	170	4.252	1.784	4.233	9.949,32	Peal de Becerro
82,29	14	4.099	49	0	165	113	691	248	1.937	10.593,79	Pegalajar
87,26	1.636	15.328	84	1	389	138	14.607	4.516	4.331	9.143,61	Porcuna
69,09	803	5.600	71	8	355	387	1.652	832	3.614	8.668,49	Pozo Alcón
74,08	256	2.448	28	4	147	70	1.845	775	1.802	9.126,71	Puente de Génave
83,22	364	4.249	37	4	196	83	2.458	1.017	2.096	9.391,29	Puerta de Segura (La)

Superficie agrícola según tipo de cultivo. Año 2006

■ Olivar
● Capital de provincia

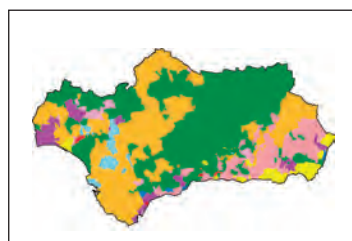

FUENTE: Consejería de Agricultura y Pesca. Año 2006

74,67	2.945	10.066	75	1	305	167	3.271	1.353	4.280	9.206,97	Quesada
80,76	834	2.907	52	4	186	179	1.313	319	2.048	10.712,63	Rus
73,07	2.378	8.293	52	1	193	154	2.448	721	3.301	9.638,54	Sabote
74,18	106	204	23	3	56	88	457	116	739	11.223,33	Santa Elena
90,86	894	3.727	16	0	35	13	1.785	425	683	7.672,80	Santiago de Calatrava

	Población Total Año 2007	Población Mujeres Año 2007	Porcentaje de población menor de 20 años Año 2006	Porcentaje de población mayor de 65 años Año 2006	Población extranjera residente Año 2006			Saldo migratorio Año 2006	Nacimientos Año 2006	Defunciones Año 2006	Alumnos por profesor en educación básica Curso 2005-2006
					Total de extranjeros	Nacionalidad predominante					
						Nacionalidad	Número de extranjeros				
Santiago-Pontones	3.944	1.923	20,69	25,52	9	Reino Unido	3	-70	26	47	9,6
Santisteban del Puerto	4.927	2.390	24,34	19,02	120	Marruecos	99	-27	42	44	16,2
Santo Tomé	2.324	1.142	20,78	24,82	60	Bulgaria	17	10	18	30	17,2
Segura de la Sierra	2.005	942	19,76	27,35	13	Marruecos	4	-35	12	23	9,1
Siles	2.466	1.213	20,53	26,29	24	Rumania	8	-3	24	53	13,9
Soriuela del Guadalmar	1.234	587	22,00	25,02	39	Marruecos	29	-2	7	10	10,3
Torre del Campo	14.339	7.112	25,27	16,69	245	Marruecos	71	184	160	107	16,4
Torreblascopedro	2.835	1.411	21,57	20,09	11	Marruecos	2	3	33	35	12,1
Torredonjimeno	14.010	7.069	22,42	19,26	170	Marruecos	28	108	130	134	13,1
Torreperogil	7.331	3.697	18,03	22,17	8	Marruecos	3	-80	76	71	14,6
Torres	1.665	816	17,42	31,15	25	Ecuador	7	-8	17	22	13,4
Torres de Albánchez	824	409	20,80	31,49	2	No representativo	-	-36	4	10	7,9
Úbeda	34.347	17.538	22,61	16,90	524	Rumania	110	103	423	283	15,8
Valdepeñas de Jaén	4.224	2.130	21,58	22,90	48	Rumania	20	2	31	46	11,3
Vilches	5.005	2.458	21,10	19,71	93	Marruecos	41	-6	33	43	13,5
Villacarrillo	11.117	5.516	23,17	19,77	231	Marruecos	59	44	119	113	14,6
Villanueva de la Reina	3.385	1.678	24,21	22,81	37	Marruecos	20	19	25	38	13,6
Villanueva del Arzobispo	8.619	4.233	23,62	18,43	629	Marruecos	555	-79	76	96	16,8
Villardompardo	1.161	580	18,45	28,45	25	Marruecos	9	-2	6	14	8,2
Villares (Los)	5.431	2.723	24,53	16,83	36	Ecuador	10	91	58	43	16,4
Villarrodrigo	532	262	10,27	33,75	1	No representativo	-	11	2	6	..
Villatorres	4.392	2.117	23,67	18,69	114	Marruecos	99	26	49	33	11,5
Andalucía	8.059.461	4.060.218	22,49	14,70	488.928	Marruecos	84.402	90.012	95.298	62.421	14,9

Distribución de la actividad según el número de establecimientos. Año 2006

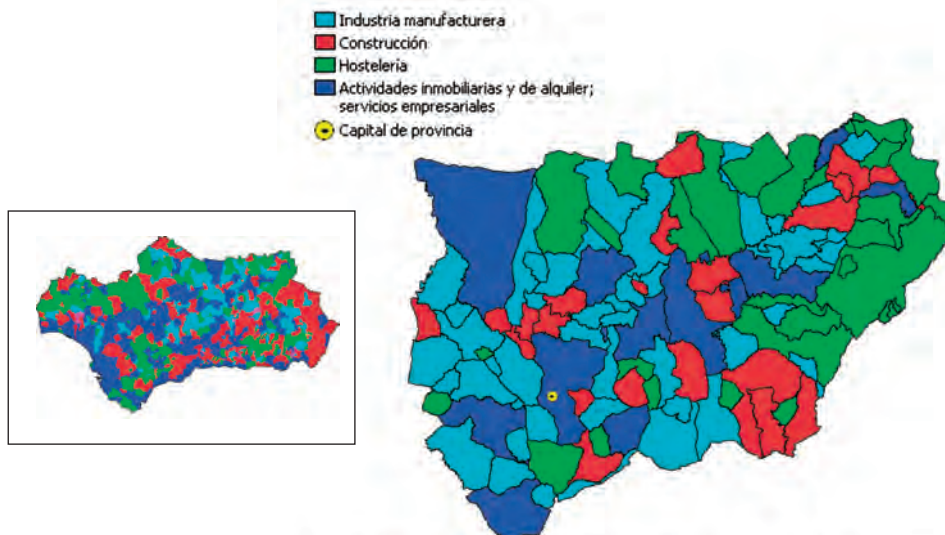

FUENTE: IEA. Directorio de Establecimientos con Actividad Económica en Andalucía. Año 2006

Participación en Elecciones Locales Año 2007	Superficie dedicada a cultivos herbáceos y barbechos Año 2006	Superficie dedicada a cultivos leñosos Año 2006	Número de vehículos turismos matriculados Año 2007	Número de establecim. hoteleros Año 2006	Establecim. con actividad económica Año 2006	Paro registrado Año 2007	Contratos registrados totales Año 2007	Contratos registrados a mujeres Año 2007	IBI urbana: Número de recibos Año 2005	Renta neta media declarada Año 2005	
77,74	676	878	64	11	141	71	1.205	500	2.987	8.864,41	Santiago-Pontones
77,59	1.387	10.132	57	5	268	101	5.045	1.882	3.074	8.870,56	Santisteban del Puerto
75,69	969	3.111	25	2	111	46	2.370	978	1.574	8.031,95	Santo Tomé
67,88	997	3.068	37	3	131	67	1.211	425	1.980	8.552,90	Segura de la Sierra
78,72	297	2.279	24	4	137	78	1.121	660	1.751	9.520,55	Siles
84,61	264	2.849	17	1	60	39	1.226	395	1.089	7.562,98	Sorihuela del Guadalimar
73,47	1.406	15.120	237	1	873	612	6.031	1.912	9.600	11.974,58	Torre del Campo
87,72	1.310	4.236	47	0	96	96	1.592	782	1.625	9.054,82	Torreblascopedro
84,01	826	14.289	235	3	920	577	9.430	2.999	9.199	12.739,43	Torredonjimeno
79,41	1.194	7.189	116	3	461	369	4.336	993	4.295	10.254,58	Torreperogil
82,15	54	4.069	19	2	100	42	674	210	1.681	9.067,75	Torres
87,72	80	2.810	11	0	40	27	549	228	983	7.695,52	Torres de Albánchez
64,19	4.373	28.921	991	18	2.622	2.281	17.917	6.617	24.744	15.061,28	Úbeda
79,73	150	2.869	69	1	205	58	1.272	573	2.203	7.638,63	Valdepeñas de Jaén
77,48	1.139	7.184	81	2	253	213	2.460	958	3.365	10.757,81	Vilches
74,04	1.332	14.790	111	1	594	329	16.553	5.349	7.627	10.266,15	Villacarrillo
80,21	1.532	7.240	67	5	171	90	3.183	1.433	2.448	10.581,59	Villanueva de la Reina
73,10	39	11.218	129	5	479	240	12.303	3.322	5.802	10.552,99	Villanueva del Arzobispo
89,39	36	1.613	411	0	45	24	913	302	894	8.934,23	Villardompardo
69,55	134	5.474	81	0	231	184	2.708	988	4.026	10.550,71	Villares (Los)
79,57	1.018	2.315	4	0	24	10	227	121	595	5.988,70	Villarodrigo
81,80	693	6.111	57	0	193	124	4.040	1.737	3.099	9.744,69	Villatorres
61,62	2.138.954	1.840.205	265.457	3.096	578.801	492.310	4.190.681	1.857.725	5.035.272	15.410,49	Andalucía

Pirámide de población de la provincia de Jaén. Año 2007

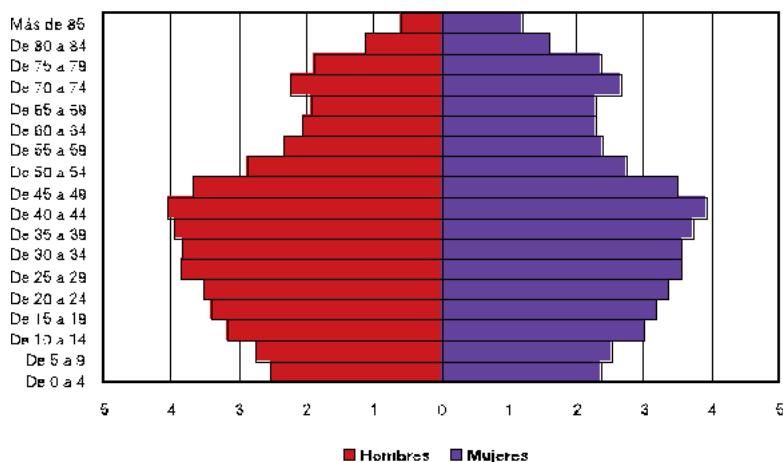

FUENTE: INF. Avance del Padrón a 1 de enero de 2007

Málaga



	Población Total Año 2007	Población Mujeres Año 2007	Porcentaje de población menor de 20 años Año 2006	Porcentaje de población mayor de 65 años Año 2006	Población extranjera residente Año 2006		Saldo migratorio Año 2006	Nacimientos Año 2006	Defunciones Año 2006	Alumnos por profesor en educación básica Curso 2005-2006	
					Total de extranjeros	Nacionalidad predominante					
											Nacionalidad
Málaga (Provincia)	1.517.523	766.841	21,81	14,26	203.977	Reino Unido	51.162	34.575	17.998	11.186	15,6
Alameda	5.367	2.713	24,63	15,21	163	Reino Unido	40	24	70	29	16,9
Alcaucín	2.286	1.129	17,35	22,87	673	Reino Unido	494	210	17	23	17,0
Alfarnate	1.365	661	16,59	24,68	18	Reino Unido	8	-11	10	17	9,6
Alfarnatejo	478	228	18,08	24,33	58	Reino Unido	21	36	3	6	5,7
Algarrobo	5.907	2.935	21,52	16,39	668	Alemania	246	233	83	35	11,1
Algatocín	936	449	18,90	20,70	50	Reino Unido	12	4	8	10	6,9
Alhaurín de la Torre	31.884	15.873	26,16	8,48	2.818	Reino Unido	937	1.483	400	164	15,5
Alhaurín el Grande	21.776	10.820	25,48	12,96	3.823	Reino Unido	2.136	818	277	171	15,9
Almáchar	1.892	923	21,25	18,63	53	Reino Unido	28	-4	13	14	14,9
Almargen	2.114	1.067	20,92	20,49	32	Rumania	19	12	12	21	17,1

Crecimiento de la población – periodo 1996 - 2007

- Pierde población
- Gana población (por debajo del crecimiento de Andalucía)
- Gana población (por encima del crecimiento de Andalucía)
- Capital de provincia

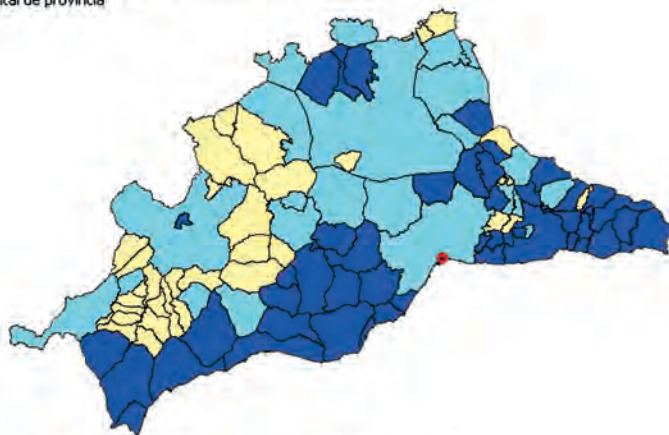
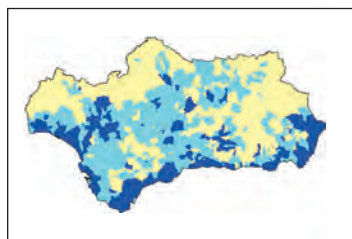

FUENTE: INE - Revisión del Padrón municipal de habitantes a 1 de enero de 2007.
INE - Padrón municipal de habitantes a 1 de mayo de 1996

Almogía	4.299	2.107	20,79	17,20	434	Reino Unido	305	32	30	42	10,8
Álora	13.307	6.601	22,36	16,58	1.032	Reino Unido	583	129	133	114	13,0
Alozaina	2.217	1.073	20,15	21,28	150	Colombia	45	11	13	19	12,5
Alpandeire	284	146	8,77	32,28	10	Reino Unido	7	3	2	3	..
Antequera	44.547	22.620	23,72	15,32	1.760	Brasil	505	466	530	308	15,8
Árchez	427	209	21,08	20,14	111	Reino Unido	72	10	0	4	..
Archidona	8.736	4.415	22,36	19,26	310	Reino Unido	93	108	71	89	13,6
Ardales	2.595	1.302	21,27	19,86	70	Ecuador	19	45	30	24	16,2
Arenas	1.391	638	18,45	19,34	177	Reino Unido	58	74	8	16	9,3
Arriate	3.971	2.016	22,35	18,74	113	Reino Unido	31	102	44	49	15,9
Atajate	154	66	7,04	26,76	2	No representativo	-	6	5	4	5,1
Benadalid	255	126	16,28	31,40	26	Brasil	12	2	2	4	..
Benahavis	3.253	1.574	21,47	14,02	1.441	Reino Unido	685	422	40	14	13,0
Benalauría	466	223	17,95	25,00	22	Reino Unido	17	3	4	9	..
Benalmádena	52.217	26.356	22,28	11,76	14.726	Reino Unido	4.944	3.467	631	324	18,1

Participación en Elecciones Locales Año 2007	Superficie dedicada a cultivos herbáceos y barbechos Año 2006	Superficie dedicada a cultivos leñosos Año 2006	Número de vehículos turismos matriculados Año 2007	Número de establecim. hoteleros Año 2006	Establecim. con actividad económica Año 2006	Paro registrado Año 2007	Contratos registrados totales Año 2007	Contratos registrados a mujeres Año 2007	IBI urbana: Número de recibos Año 2005	Renta neta media declarada Año 2005	
57,94	136.164	178.199	62.903	728	126.577	86.939	689.536	312.921	1.083.750	16.126,18	Málaga (Provincia)
81,70	722	4.456	100	1	346	157	4.713	2.459	2.063	11.755,48	Alameda
78,82	332	1.648	52	2	133	72	868	421	1.548	10.204,35	Alcaucín
83,50	1.193	590	19	0	54	49	638	343	870	7.856,66	Alfarnate
87,71	612	522	14	0	25	13	647	351	285	8.497,02	Alfarnatejo
68,07	374	452	146	1	315	262	2.141	1.286	5.717	11.423,07	Algarrobo
84,35	113	162	7	2	47	81	543	290	557	10.788,75	Algatocín
54,90	2.061	1.975	941	2	1.959	1.690	8.204	2.708	14.610	18.002,99	Alhaurín de la Torre
71,11	1.341	2.805	642	4	1.652	786	4.151	1.267	12.241	12.436,06	Alhaurín el Grande
81,25	94	1.005	29	0	64	60	494	278	1.336	6.196,39	Almáchar
78,63	1.757	668	53	1	132	82	1.376	663	1.204	11.325,54	Almargen

Distribución de la población extranjera por mil habitantes. Año 2006

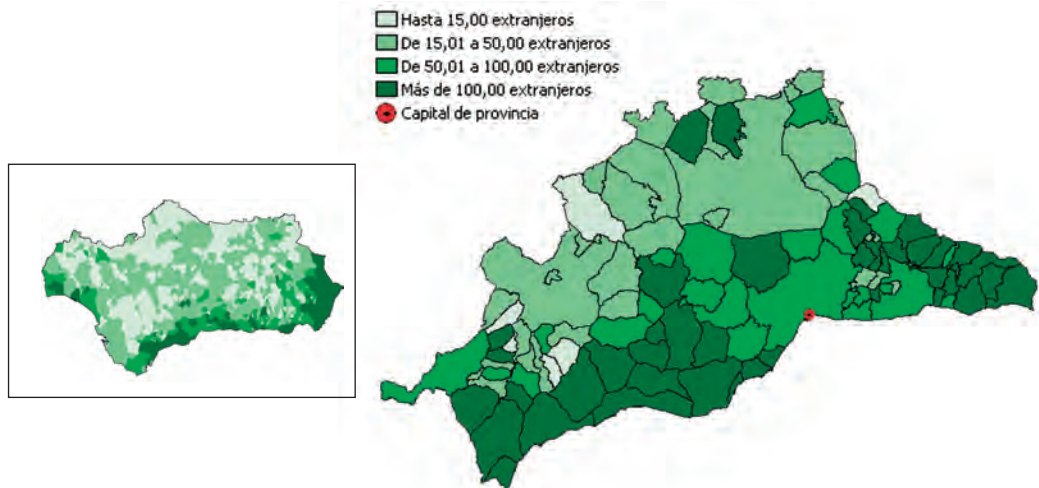

FUENTE: INE - Revisión del Padrón municipal de habitantes a 1 de enero de 2006

64,52	3.091	5.665	79	0	141	255	813	348	3.176	11.301,17	Almogía
70,56	6.533	5.535	219	6	699	993	2.884	1.223	7.424	11.529,07	Álora
80,99	441	1.735	37	2	105	122	469	216	1.436	8.686,54	Alozaina
72,49	64	192	9	1	12	18	120	43	275	9.499,15	Alpandeire
61,57	27.775	29.611	1.256	23	2.958	1.867	27.194	12.841	25.379	15.182,85	Antequera
84,04	22	291	7	1	22	16	280	178	413	6.657,70	Árchez
74,35	4.076	8.843	192	6	530	359	5.188	2.225	5.508	11.932,15	Archidona
79,47	3.000	1.647	35	3	144	103	1.049	478	1.357	10.415,59	Ardales
88,60	285	1.409	26	0	47	54	682	475	963	7.225,62	Arenas
73,95	352	336	59	1	209	256	733	303	1.977	11.397,10	Arriate
85,42	40	102	6	1	11	11	40	7	168	10.987,86	Atajate
72,06	49	122	1	1	13	16	121	48	261	10.194,28	Benadalid
71,25	87	68	176	6	409	70	2.659	500	6.924	21.054,14	Benahavis
86,10	92	112	3	0	25	36	131	68	452	8.691,31	Benalauría
54,50	4	2	1.532	34	5.209	3.079	22.305	10.303	51.703	18.061,87	Benalmádena

CONTINUA ➔

	Población Total Año 2007	Población Mujeres Año 2007	Porcentaje de población menor de 20 años Año 2006	Porcentaje de población mayor de 65 años Año 2006	Población extranjera residente Año 2006		Saldo migratorio Año 2006	Nacimientos Año 2006	Defunciones Año 2006	Alumnos por profesor en educación básica Curso 2005-2006	
					Total de extranjeros	Nacionalidad predominante					
						Nacionalidad					Número de extranjeros
Benamargosa	1.631	794	17,66	22,70	217	Reino Unido	134	28	11	20	11,8
Benamocarra	3.007	1.470	21,99	14,77	109	Reino Unido	61	46	40	28	11,7
Benaolán	1.632	809	21,59	17,37	23	Reino Unido	10	8	8	15	10,4
Benarrabá	547	252	16,73	26,39	15	Rumania	4	9	2	2	..
Borge (El)	1.041	498	18,16	18,16	34	Rumania	8	17	11	11	8,6
Burgo (El)	2.034	1.008	20,79	19,91	45	Reino Unido	18	-11	19	18	16,1
Campillos	8.330	4.172	23,68	15,35	260	Reino Unido	78	140	83	61	17,0
Canillas de Aceituno	2.336	1.146	23,88	21,13	314	Reino Unido	161	31	16	22	9,0
Canillas de Albaida	854	412	17,47	24,23	223	Reino Unido	151	33	5	6	..
Cañete la Real	2.052	990	18,14	22,48	16	Rumania	4	5	16	20	10,9
Carratraca	910	453	19,17	23,68	65	Rumania	20	29	8	15	7,6
Cartajima	255	127	11,95	25,50	18	Reino Unido	10	6	0	1	..
Cártama	18.865	9.247	24,16	11,20	1.360	Reino Unido	692	1.053	296	102	14,0
Casabermeja	3.421	1.638	19,23	16,91	207	Reino Unido	84	84	20	26	14,6
Casarabonela	2.769	1.315	20,18	19,32	298	Reino Unido	146	118	17	19	15,7

Población según lugar de nacimiento. Año 2006

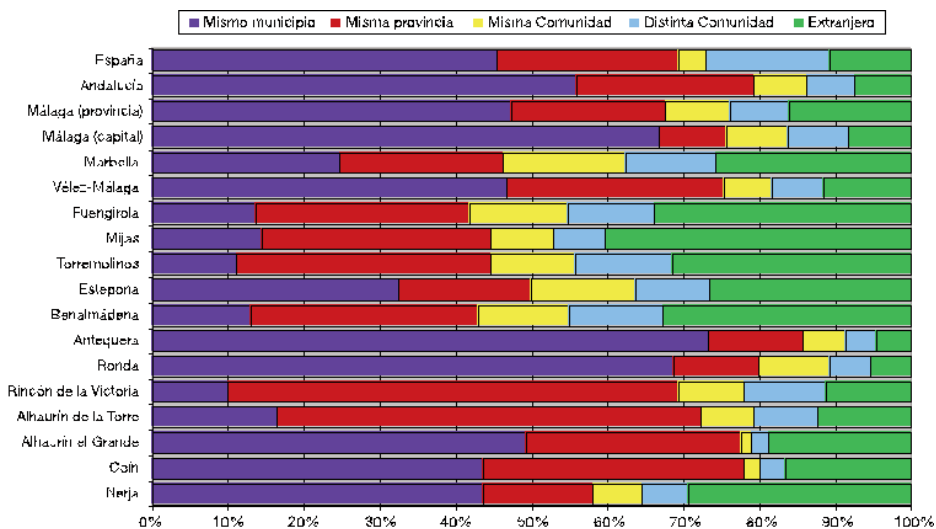

FUENTE: INE - Revisión del Padrón municipal de habitantes a 1 de enero de 2006

Casares	4.532	2.164	22,04	16,86	1.223	Reino Unido	668	282	51	32	12,7
Coin	20.870	10.030	23,17	14,35	3.235	Reino Unido	1.325	477	248	157	17,0
Colmenar	3.530	1.747	20,24	18,88	312	Reino Unido	155	153	37	25	11,4
Comares	1.568	738	15,31	24,18	431	Reino Unido	318	65	8	16	7,7
Cómpeta	3.712	1.776	20,10	19,68	1.345	Reino Unido	699	136	19	22	12,8
Cortes de la Frontera	3.738	1.850	22,11	19,48	209	Reino Unido	91	-3	26	33	10,0
Cuevas Bajas	1.441	715	19,72	19,23	44	Reino Unido	16	13	16	18	10,9
Cuevas de San Marcos	4.048	2.038	21,54	20,41	159	Reino Unido	54	74	44	64	13,9
Cuevas del Becerro	1.847	922	18,73	23,77	30	Colombia	10	20	4	17	10,0
Cútar	649	321	16,20	26,32	81	Reino Unido	53	20	7	13	4,5

Participación en Elecciones Locales Año 2007	Superficie dedicada a cultivos herbáceos y barbechos Año 2006	Superficie dedicada a cultivos leñosos Año 2006	Número de vehículos turismos matriculados Año 2007	Número de establecim. hoteleros Año 2006	Establecim. con actividad económica Año 2006	Paro registrado Año 2007	Contratos registrados totales Año 2007	Contratos registrados a mujeres Año 2007	IBI urbana: Número de recibos Año 2005	Renta neta media declarada Año 2005	
75,41	125	672	24	0	77	37	722	486	942	7.413,28	Benamargosa
88,59	195	363	76	1	127	96	1.167	606	1.423	9.268,27	Benamocarra
72,72	242	212	25	2	101	131	511	227	967	9.884,93	Benaolán
81,20	25	205	7	1	26	29	191	107	497	10.427,18	Benarrabá
88,31	109	1.639	20	1	34	28	293	191	711	8.388,42	Borge (El)
71,73	711	1.865	23	3	90	116	2.021	587	1.272	9.562,85	Burgo (El)
77,96	8.883	5.220	186	2	576	453	5.568	2.377	4.903	13.381,01	Campillos
63,94	423	973	41	0	95	91	575	262	1.759	8.733,74	Canillas de Aceituno
79,81	258	873	16	2	49	33	285	169	808	7.933,02	Canillas de Albaida
83,86	7.456	2.099	25	0	98	95	978	574	1.306	9.987,04	Cañete la Real
82,14	187	542	13	2	41	46	214	112	519	10.527,51	Carratraca
82,75	45	122	2	1	13	7	152	53	241	8.361,68	Cartajima
58,64	3.658	3.669	416	2	1.130	1.030	4.534	1.497	10.351	12.607,16	Cártama
76,99	802	3.413	58	5	222	100	1.016	367	2.436	12.168,68	Casabermeja
77,39	2.799	2.983	56	3	142	88	754	257	1.737	10.013,18	Casarabonela

Proporción de parados sobre la población de 16 a 64 años. Año 2007

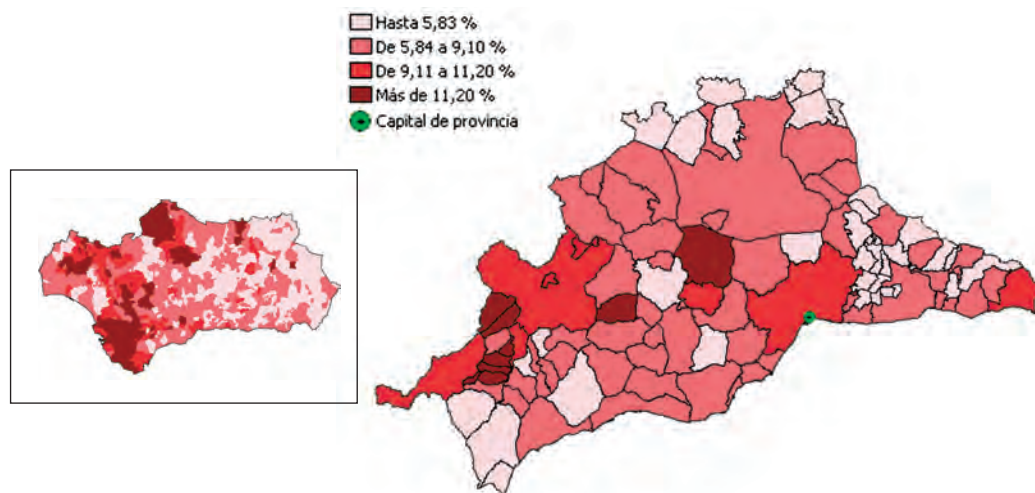

FUENTE: Servicio Andaluz de Empleo. Año 2007

65,21	784	1.364	107	3	270	140	4.535	685	3.676	13.852,64	Casares
69,65	4.327	4.081	410	6	1.492	910	6.029	2.092	12.017	13.639,52	Coín
70,81	834	3.137	11.489	4	231	151	1.325	581	2.066	11.332,72	Colmenar
75,12	111	1.141	33	1	63	26	284	160	1.031	7.543,98	Comares
78,83	206	1.031	75	4	267	131	911	438	2.920	10.297,00	Cómpeta
75,28	73	357	64	4	182	228	1.253	421	2.039	10.345,19	Cortes de la Frontera
78,37	165	1.295	22	0	76	50	823	412	1.018	9.707,34	Cuevas Bajas
77,02	275	2.548	67	2	200	109	2.032	913	2.410	9.008,67	Cuevas de San Marcos
90,75	888	385	26	0	85	112	677	461	1.027	8.759,83	Cuevas del Becerro
76,95	168	891	11	0	10	10	154	97	630	7.229,32	Cútar

	Población Total Año 2007	Población Mujeres Año 2007	Porcentaje de población menor de 20 años Año 2006	Porcentaje de población mayor de 65 años Año 2006	Población extranjera residente Año 2006		Saldo migratorio Año 2006	Nacimientos Año 2006	Defunciones Año 2006	Alumnos por profesor en educación básica Curso 2005-2006	
					Total de extranjeros	Nacionalidad predominante					
						Nacionalidad					Número de extranjeros
Estepona	60.328	29.846	22,39	11,75	14.294	Reino Unido	4.029	2.211	832	322	17,1
Faraján	308	163	14,53	30,10	14	Reino Unido	6	22	1	3	..
Frigiliana	2.834	1.429	19,96	19,44	663	Reino Unido	324	161	20	25	13,8
Fuengirola	65.421	32.852	19,18	16,13	19.505	Reino Unido	4.118	2.347	645	455	16,7
Fuente de Piedra	2.341	1.171	21,00	17,02	221	Reino Unido	163	138	21	11	15,2
Gaucín	1.946	914	16,93	22,63	370	Reino Unido	225	49	18	18	12,9
Genalguacil	537	259	11,95	36,45	52	Alemania	21	38	4	7	..
Guaro	2.273	1.136	16,97	25,04	333	Reino Unido	144	68	18	40	13,7
Humilladero	3.104	1.558	24,54	15,62	79	Reino Unido	40	84	36	19	14,7
Igualeja	1.012	515	16,35	19,62	6	Rumania	3	62	2	0	6,3

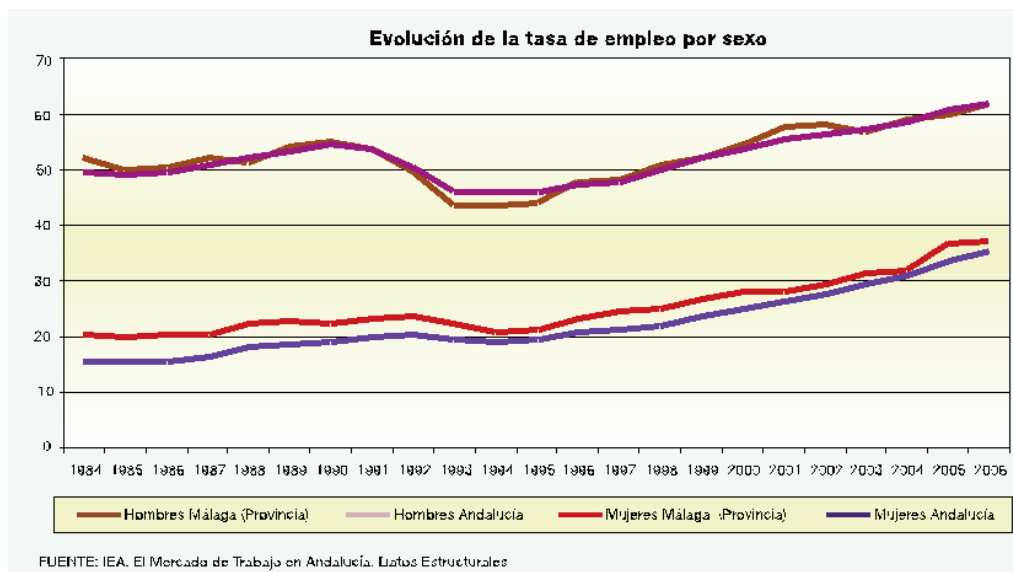

Istán	1.437	706	18,44	19,20	187	Reino Unido	61	0	14	11	9,0
Iznate	889	426	22,24	13,74	78	Reino Unido	64	29	10	7	9,8
Jimera de Libar	470	229	12,35	28,98	46	Reino Unido	35	50	3	4	..
Jubrique	796	397	15,29	23,66	57	Reino Unido	30	38	6	14	5,9
Júzcar	201	88	12,95	29,53	9	Reino Unido	7	12	1	3	..
Macharaviaya	496	236	20,00	10,39	40	Reino Unido	13	79	8	4	6,0
Málaga	561.250	290.208	21,54	14,28	30.723	Marruecos	5.201	-100	6.628	4.581	15,8
Manilva	12.249	5.771	20,88	11,78	4.450	Reino Unido	1.875	1.208	167	63	17,1
Marbella	126.422	64.198	22,31	10,38	28.326	Reino Unido	3.267	3.198	1.769	703	17,2
Mijas	64.288	31.953	22,41	13,98	23.665	Reino Unido	10.541	4.577	826	312	17,6
Moclinejo	1.245	615	24,46	15,94	65	Reino Unido	26	24	20	7	9,4
Mollina	4.645	2.325	21,21	18,58	693	Reino Unido	617	285	36	33	14,3
Monda	2.258	1.084	21,87	17,57	388	Reino Unido	127	150	42	19	18,5
Montejaque	995	499	17,67	26,26	34	Reino Unido	16	-14	7	14	9,3
Nerja	20.796	10.483	19,72	17,47	5.363	Reino Unido	2.156	689	179	145	14,1

Participación en Elecciones Locales Año 2007	Superficie dedicada a cultivos herbáceos y barbechos Año 2006	Superficie dedicada a cultivos leñosos Año 2006	Número de vehículos turismos matriculados Año 2007	Número de establecim. hoteleros Año 2006	Establecim. con actividad económica Año 2006	Paro registrado Año 2007	Contratos registrados totales Año 2007	Contratos registrados a mujeres Año 2007	IBI urbana: Número de recibos Año 2005	Renta neta media declarada Año 2005	
56,55	1.147	729	1.974	36	5.487	2.955	25.173	8.679	49.071	16.236,01	Estepona
73,17	19	70	6	0	13	10	154	81	288	9.588,93	Faraján
72,14	80	759	67	5	224	126	491	221	2.499	9.377,32	Frigiliana
56,66	0	0	2.059	45	7.880	3.307	25.044	13.114	62.955	16.279,23	Fuengirola
85,63	2.935	4.133	72	3	158	77	2.762	1.339	1.154	11.962,00	Fuente de Piedra
83,52	563	737	36	6	139	69	439	126	1.672	11.149,51	Gaucín
76,67	72	97	6	0	16	22	196	72	761	10.188,74	Genalguacil
67,74	148	1.720	38	2	98	83	364	199	1.193	9.314,28	Guaro
85,69	921	1.866	73	0	155	120	1.621	769	1.835	10.661,09	Humilladero
84,99	88	91	13	1	40	51	1.047	559	564	9.197,86	Igualeja

Superficie agrícola según tipo de cultivo. Año 2006

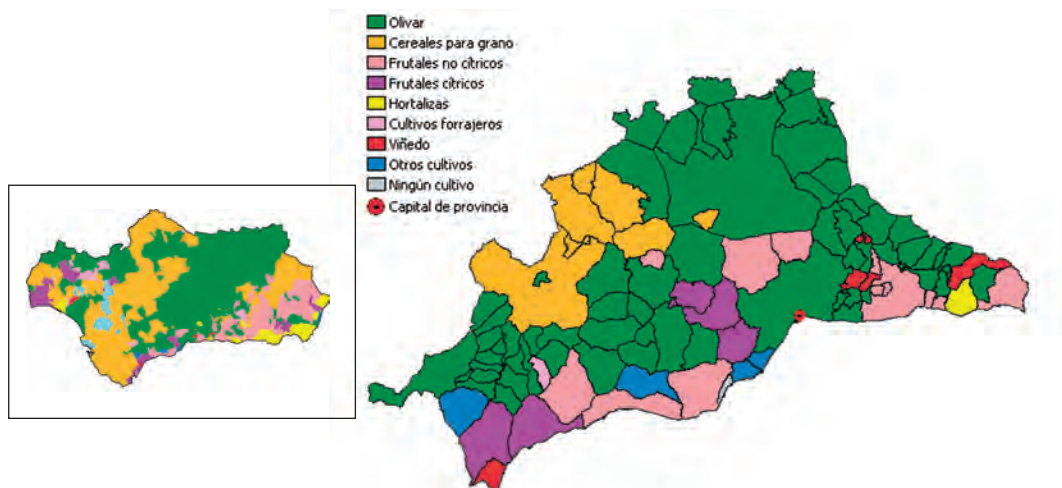

FUENTE: Consejería de Agricultura y Pesca. Año 2006

85,84	70	404	25	2	73	62	389	69	1.238	14.627,50	Istán
93,20	79	442	19	1	27	23	353	214	571	8.384,27	Iznate
80,54	93	213	3	1	14	20	220	96	457	11.389,83	Jímera de Libar
82,60	61	229	12	1	40	42	273	128	995	8.696,79	Jubrique
77,88	75	67	3	1	12	7	112	38	192	7.038,65	Júzcar
89,64	65	236	1.729	1	24	13	171	99	262	9.848,98	Macharaviaya
50,17	2.434	6.352	17.626	100	44.055	38.972	287.271	130.982	312.219	17.506,52	Málaga
67,66	275	608	281	7	1.043	440	5.374	1.333	11.996	16.599,90	Manilva
59,51	66	250	5.259	95	18.891	6.364	69.378	34.583	140.654	18.322,59	Marbella
54,15	160	400	2.031	14	4.966	2.933	21.317	7.776	55.187	15.477,98	Mijas
88,85	185	580	51	1	46	45	401	240	599	9.814,66	Moclinejo
77,60	1.587	4.403	115	2	282	165	3.008	1.371	2.100	10.494,54	Mollina
78,99	344	1.458	32	2	151	102	624	204	1.275	10.722,79	Monda
71,43	296	254	247	1	78	100	224	83	780	9.117,73	Montejaque
59,47	572	505	489	54	2.048	1.504	7.280	3.586	18.788	13.025,82	Nerja

	Población Total Año 2007	Población Mujeres Año 2007	Porcentaje de población menor de 20 años Año 2006	Porcentaje de población mayor de 65 años Año 2006	Población extranjera residente Año 2006		Saldo migratorio Año 2006	Nacimientos Año 2006	Defunciones Año 2006	Alumnos por profesor en educación básica Curso 2005-2006	
					Total de extranjeros	Nacionalidad predominante					
						Nacionalidad					Número de extranjeros
Ojén	2.528	1.233	17,14	15,62	435	Alemania	64	82	28	21	17,3
Parauta	252	126	11,95	33,19	4	No representativo	-	25	1	2	5,5
Periana	3.525	1.711	22,13	20,63	340	Reino Unido	150	22	30	31	12,6
Pizarra	8.129	4.050	22,50	13,81	579	Reino Unido	211	331	109	48	12,4
Pujerra	328	152	9,18	27,85	3	No representativo	-	7	0	2	..
Rincón de la Victoria	35.714	17.909	23,82	9,99	2.817	Argentina	559	1.623	570	209	17,2
Riogordo	3.052	1.467	21,17	17,91	335	Reino Unido	200	32	37	28	14,1
Ronda	36.122	18.124	23,00	16,09	1.190	Reino Unido	176	339	384	336	14,0
Salares	228	104	6,81	36,65	16	Reino Unido	7	0	0	4	..
Sayalonga	1.490	735	17,33	20,89	433	Reino Unido	160	52	7	6	7,8
Sedella	688	314	11,76	26,93	179	Reino Unido	131	38	3	7	..
Sierra de Yéguas	3.487	1.729	23,11	16,94	86	Reino Unido	35	56	45	26	13,4
Teba	4.253	2.101	23,14	17,02	79	Reino Unido	40	-13	37	49	15,9
Tolox	2.349	1.163	19,78	22,13	160	Reino Unido	105	25	19	31	15,9
Torremolinos	60.010	29.441	19,54	13,43	15.775	Reino Unido	2.379	2.713	657	404	17,9
Torrox	15.616	7.782	18,24	22,67	4.929	Alemania	2.175	916	123	122	13,9
Totalán	704	335	19,94	17,82	41	Marruecos	24	5	8	8	6,4
Valle de Abdalajís	2.983	1.552	17,87	24,77	52	Reino Unido	25	26	28	51	14,2
Vélez-Málaga	69.604	34.893	23,14	13,40	6.483	Alemania	902	2.081	915	538	15,2
Villanueva de Algaidas	4.503	2.200	20,59	19,19	276	Reino Unido	89	43	58	55	14,9
Villanueva de Tapia	1.669	822	19,07	23,37	35	Reino Unido	15	-14	21	11	12,6
Villanueva del Rosario	3.547	1.785	20,61	20,46	132	Reino Unido	86	62	38	25	14,6
Villanueva del Trabuco	5.306	2.632	23,70	16,94	271	Reino Unido	202	74	70	47	15,5
Viñuela	1.881	935	17,90	21,76	547	Reino Unido	417	147	15	12	8,6
Yunquera	3.271	1.583	24,27	16,14	106	Reino Unido	67	-20	34	17	14,0
Andalucía	8.059.461	4.060.218	22,49	14,70	488.928	Marruecos	84.402	90.012	95.298	62.421	14,9

Distribución de la actividad según el número de establecimientos. Año 2006

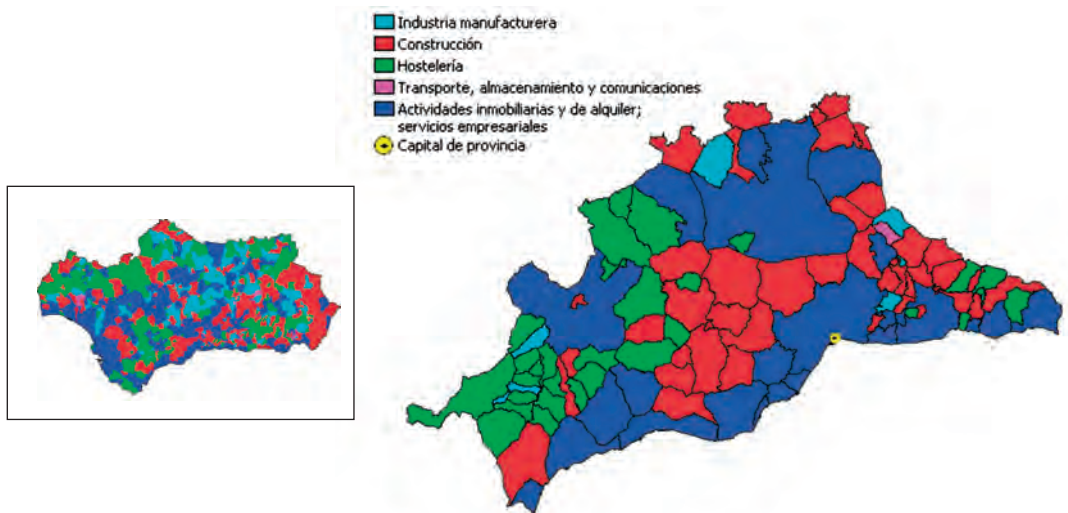

FUENTE: IEA. Directorio de Establecimientos con Actividad Económica en Andalucía. Año 2006

Participación en Elecciones Locales Año 2007	Superficie dedicada a cultivos herbáceos y barbechos Año 2006	Superficie dedicada a cultivos leñosos Año 2006	Número de vehículos turismos matriculados Año 2007	Número de establecim. hoteleros Año 2006	Establecim. con actividad económica Año 2006	Paro registrado Año 2007	Contratos registrados totales Año 2007	Contratos registrados a mujeres Año 2007	IBI urbana: Número de recibos Año 2005	Renta neta media declarada Año 2005	
76,22	68	1.004	58	4	230	112	925	156	2.429	13.309,27	Ojén
77,44	112	63	3	2	23	11	105	53	229	8.615,14	Parauta
80,43	1.660	2.787	63	1	185	134	1.645	911	2.428	9.546,51	Periana
70,32	1.871	2.569	150	3	503	512	2.231	796	4.357	11.918,49	Pízarra
90,26	43	20	5	0	12	17	180	111	215	7.819,14	Pujerra
57,87	37	342	873	4	2.117	1.814	7.128	2.964	26.197	19.687,38	Rincón de la Victoria
78,97	1.730	1.572	1.501	1	154	114	941	554	1.667	9.760,67	Riogordo
61,83	11.186	4.586	1.007	44	2.576	2.443	11.833	5.110	21.650	14.909,79	Ronda
80,98	122	272	5	0	11	6	152	98	248	5.827,20	Salares
62,42	38	925	44	0	65	39	372	218	1.274	8.328,32	Sayalonga
74,65	169	605	21	1	17	18	196	137	839	7.710,20	Sedella
85,46	2.273	3.653	66	2	199	126	3.973	2.136	1.679	9.372,67	Sierra de Yeguas
79,36	7.789	2.520	60	2	225	179	2.445	1.239	2.562	10.083,37	Teba
76,48	136	1.738	39	8	94	92	609	347	1.571	9.895,36	Tolox
50,75	20	11	3.462	84	5.745	3.470	35.378	18.297	56.175	16.795,51	Torremolinos
69,73	1.095	1.226	410	7	1.088	768	5.064	2.291	21.105	11.919,95	Torrox
86,51	45	723	23	0	21	39	123	50	376	11.057,63	Totalán
82,19	1.036	336	52	4	135	118	870	445	1.173	9.869,21	Valle de Abdalajis
61,99	4.017	4.627	1.952	24	5.123	3.657	24.762	12.001	50.640	14.183,36	Vélez-Málaga
82,52	370	5.679	83	2	257	136	4.009	1.690	2.346	9.130,06	Villanueva de Algaidas
84,91	109	1.491	26	1	77	38	1.379	661	1.150	9.114,43	Villanueva de Tapia
76,22	731	2.002	84	3	209	172	1.712	944	2.049	9.551,52	Villanueva del Rosario
72,33	1.195	3.038	103	1	329	205	3.057	1.661	2.741	10.419,49	Villanueva del Trabuco
80,69	229	968	46	1	97	54	665	376	944	9.533,84	Viñuela
79,65	739	1.110	61	1	167	304	648	259	1.868	9.846,98	Yunquera
61,62	2.138.954	1.840.205	265.457	3.096	578.801	492.310	4.190.681	1.857.725	5.035.272	15.410,49	Andalucía

Pirámide de población de la provincia de Málaga. Año 2007

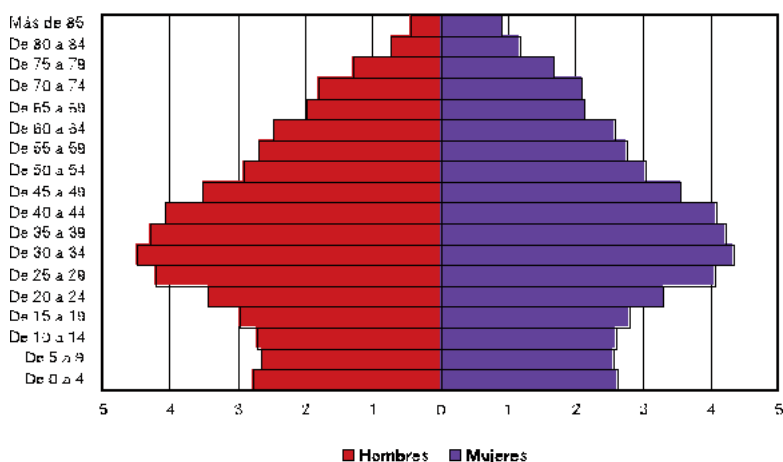

FUENTE: INF. Avance del Padrón a 1 de enero de 2007

Sevilla



	Población Total Año 2007	Población Mujeres Año 2007	Porcentaje de población menor de 20 años Año 2006	Porcentaje de población mayor de 65 años Año 2006	Población extranjera residente Año 2006		Saldo migratorio Año 2006	Nacimientos Año 2006	Defunciones Año 2006	Alumnos por profesor en educación básica Curso 2005-2006	
					Total de extranjeros	Nacionalidad predominante					
						Nacionalidad					Número de extranjeros
Sevilla (Provincia)	1.849.268	941.415	22,69	13,86	46.346	Marruecos	6.067	13.308	23.047	14.191	15,5
Aguadulce	2.060	1.022	20,35	20,80	37	Reino Unido	19	36	21	16	13,6
Alanís	1.887	945	21,96	21,64	5	No representativo	-	-2	20	22	14,7
Albaida del Aljarafe	2.586	1.258	27,18	11,27	25	Armenia	7	157	51	15	12,8
Alcalá de Guadaíra	66.089	33.122	23,04	11,12	1.102	Marruecos	190	771	1.048	485	15,2
Alcalá del Río	9.943	4.897	23,96	12,87	114	Rumania	63	438	125	76	11,9
Alcolea del Río	3.331	1.681	23,81	16,12	8	Rusia	2	-7	39	31	13,2
Algaba (La)	14.064	7.021	22,60	13,09	312	Rumania	145	217	177	113	14,4
Algámitas	1.321	642	22,26	20,23	8	Reino Unido	4	-6	41	19	10,4
Almadén de la Plata	1.577	779	19,10	21,35	19	Reino Unido	8	-47	18	23	12,5
Almensilla	5.096	2.498	24,92	7,67	85	Francia	15	162	52	27	12,8
Arahal	18.896	9.515	24,74	14,16	209	Marruecos	68	20	256	151	15,2
Aznalcázar	3.860	1.895	24,02	13,66	141	Marruecos	17	70	43	34	14,6
Aznalcóllar	6.168	2.981	25,37	13,42	188	Rumania	135	81	51	51	13,1
Badolatosa	3.218	1.564	27,19	15,06	24	Reino Unido	11	16	34	23	13,6
Benacazón	6.089	2.989	24,13	11,16	77	Bolivia	9	142	19	29	15,2

Crecimiento de la población – periodo 1996 - 2007

- Pierde población
- Gana población (por debajo del crecimiento de Andalucía)
- Gana población (por encima del crecimiento de Andalucía)
- Capital de provincia

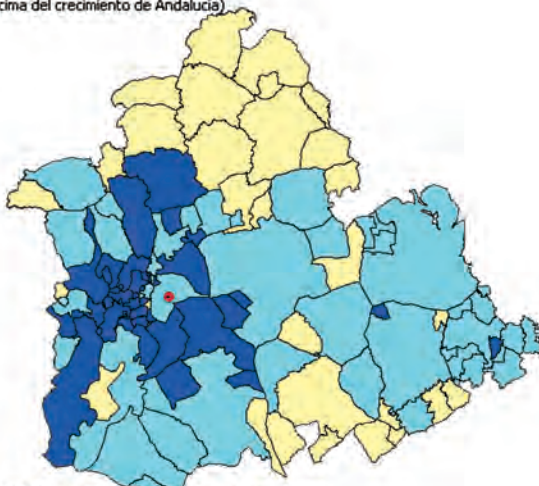
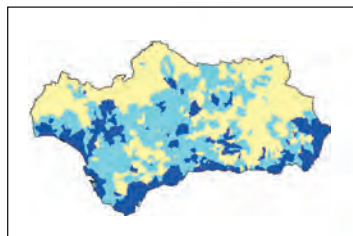

FUENTE: INE - Revisión del Padrón municipal de habitantes a 1 de enero de 2007
INE - Padrón municipal de habitantes a 1 de mayo de 1996

Bollullos de la Mitación	7.729	3.868	23,15	11,62	167	Rumania	33	525	149	37	14,7
Bormujos	16.548	8.299	27,30	7,10	402	Portugal	31	635	336	71	15,1
Brenes	12.022	5.962	24,52	12,45	487	Rumania	102	191	150	100	15,3
Burguillos	4.876	2.397	26,96	9,62	149	Rumania	63	331	67	18	16,4
Cabezas de San Juan (Las)	16.239	7.950	26,36	11,50	143	Marruecos	53	-20	204	97	15,0
Camas	25.694	13.114	20,15	14,81	586	Colombia	91	-43	326	207	14,0
Campana (La)	5.310	2.655	24,03	17,41	40	Marruecos	10	48	65	62	16,7
Cantillana	9.927	4.849	23,28	14,58	391	Rumania	277	193	114	97	14,9
Cañada Rosal	3.122	1.572	24,23	14,53	19	Rumania	7	8	30	19	13,3
Carmona	27.578	13.629	23,49	14,65	467	Marruecos	65	213	304	249	16,1

Participación en Elecciones Locales Año 2007	Superficie dedicada a cultivos herbáceos y barbechos Año 2006	Superficie dedicada a cultivos leñosos Año 2006	Número de vehículos turismos matriculados Año 2007	Número de establecim. hoteleros Año 2006	Establecim. con actividad económica Año 2006	Paro registrado Año 2007	Contratos registrados totales Año 2007	Contratos registrados a mujeres Año 2007	IBI urbana: Número de recibos Año 2005	Renta neta media declarada Año 2005	
--	---	---	--	--	--	--------------------------	--	--	--	-------------------------------------	--

60,47	625.658	238.949	62.095	376	132.908	116.731	1.031.586	462.172	966.397	16.958,62	Sevilla (Provincia)
86,26	258	984	46	0	173	82	2.997	1.183	1.320	10.618,64	Aguadulce
87,34	539	1.834	28	0	97	69	1.356	435	1.100	8.891,54	Alanís
85,02	312	677	62	0	112	164	689	210	947	12.882,13	Albaida del Aljarafe
47,47	17.789	4.651	2.437	8	5.157	5.546	32.996	9.903	34.292	15.711,21	Alcalá de Guadaíra
72,58	4.498	1.514	304	3	642	441	5.096	2.259	4.720	13.006,19	Alcalá del Río
79,26	1.373	2.460	83	0	170	84	2.483	1.357	1.507	10.138,60	Alcolea del Río
75,23	287	1.032	466	2	797	1.009	3.376	880	6.602	13.602,72	Algaba (La)
73,91	258	1.157	35	0	74	68	808	419	817	8.487,65	Algámitas
85,30	1.151	396	29	1	92	123	598	176	1.035	10.417,89	Almadén de la Plata
68,20	150	845	144	0	239	274	1.597	528	2.359	16.968,93	Almensilla
73,46	10.520	7.588	474	2	1.206	857	11.722	5.436	9.167	12.014,85	Arahal
75,25	21.296	3.812	99	0	327	130	6.472	3.818	1.781	13.957,59	Aznalcázar
87,18	3.906	1.162	134	0	307	396	2.025	689	2.616	12.752,32	Aznalcóllar
87,77	651	3.194	67	0	158	88	2.001	869	1.832	8.648,77	Badolosa
72,16	606	2.014	193	2	365	266	3.455	1.157	2.453	13.609,99	Benacazón

Distribución de la población extranjera por mil habitantes. Año 2006

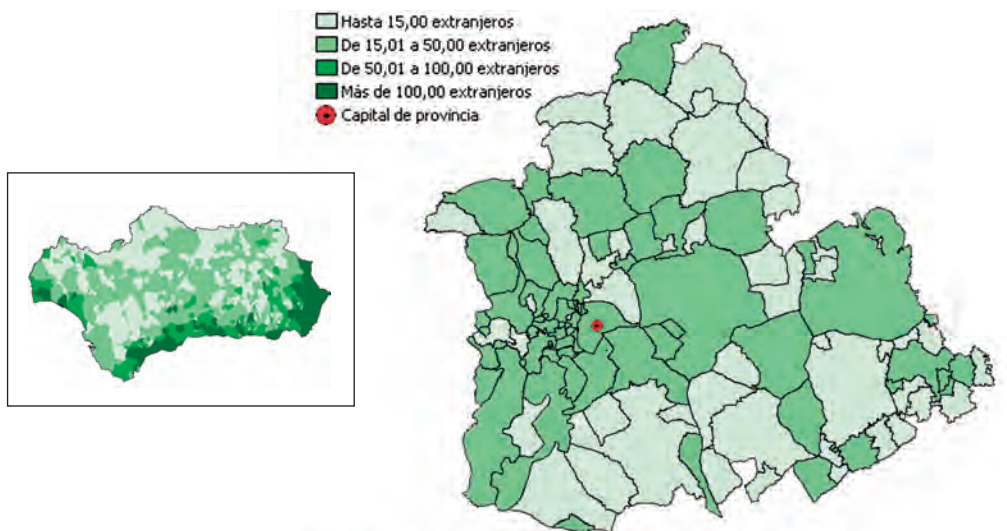

FUENTE: INE - Revisión del Padrón municipal de habitantes a 1 de enero de 2006

68,78	928	3.874	293	2	726	475	7.032	3.020	4.697	16.131,19	Bollullos de la Mitación
58,53	64	466	760	1	1.150	1.112	6.749	2.803	7.176	19.584,83	Bormujos
66,74	344	1.289	365	2	790	492	14.566	8.250	5.086	12.430,27	Brenes
74,20	1.686	824	141	0	261	230	3.458	1.263	1.810	12.757,61	Burquillos
65,28	19.321	224	327	4	874	876	11.264	3.942	6.265	11.246,10	Cabezas de San Juan (Las)
55,32	292	90	1.527	4	1.759	2.166	8.442	3.115	12.839	14.713,11	Camas
82,00	8.662	2.989	110	2	306	110	2.158	760	2.701	10.014,42	Campana (La)
76,75	3.191	2.650	326	1	664	467	6.832	3.315	4.853	13.225,72	Cantillana
84,57	1.880	380	67	0	177	105	1.614	865	2.127	10.614,86	Cañada Rosal
57,86	77.354	12.030	858	10	2.116	1.809	22.468	10.527	16.173	13.601,73	Carmona

CONTINUA ➔

	Población Total Año 2007	Población Mujeres Año 2007	Porcentaje de población menor de 20 años Año 2006	Porcentaje de población mayor de 65 años Año 2006	Población extranjera residente Año 2006		Saldo migratorio Año 2006	Nacimientos Año 2006	Defunciones Año 2006	Alumnos por profesor en educación básica Curso 2005-2006	
					Total de extranjeros	Nacionalidad predominante					
						Nacionalidad					Número de extranjeros
Carrión de los Céspedes	2.261	1.182	20,07	21,44	46	Ecuador	9	4	26	33	11,6
Casariche	5.453	2.681	24,73	16,29	154	Marruecos	42	26	51	38	17,3
Castilblanco de los Arroyos	4.986	2.471	21,68	17,19	125	Rumania	28	126	61	45	15,2
Castilleja de Guzmán	2.627	1.269	31,17	4,14	30	Alemania	5	53	60	7	12,7
Castilleja de la Cuesta	17.034	8.658	23,23	10,14	463	Marruecos	45	152	204	96	15,6
Castilleja del Campo	631	322	20,58	19,66	28	Marruecos	8	-13	10	6	3,3
Castillo de las Guardas (El)	1.618	792	17,09	26,31	46	Bolivia	15	9	12	21	10,9
Cazalla de la Sierra	5.095	2.566	21,50	20,07	64	Reino Unido	9	-17	36	70	13,5
Constantina	6.687	3.376	21,86	20,05	55	Marruecos	15	-64	61	68	14,4
Coria del Río	26.831	13.367	23,61	12,45	900	Bolivia	414	448	361	191	16,8
Coripe	1.446	708	18,94	26,53	3	No representativo	-	13	8	12	10,8
Coronil (El)	5.045	2.482	22,77	18,52	79	Marruecos	57	37	49	54	14,1
Corrales (Los)	4.076	1.995	25,32	14,60	28	Marruecos	6	-9	40	41	15,8
Cuervo de Sevilla (El)	8.410	4.128	26,14	10,96	260	Bolivia	127	82	98	43	14,8
Dos Hermanas	117.564	59.272	25,01	9,14	1.893	Marruecos	234	1.713	1.739	707	16,2

Población según lugar de nacimiento. Año 2006

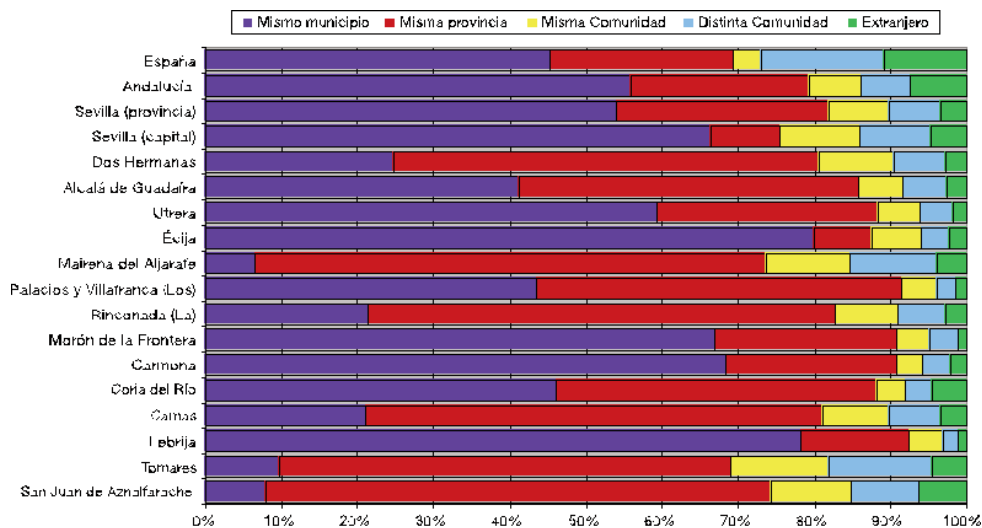

FUENTE: INE - Revisión del Padrón municipal de habitantes a 1 de enero de 2006

Participación en Elecciones Locales Año 2007	Superficie dedicada a cultivos herbáceos y barbechos Año 2006	Superficie dedicada a cultivos leñosos Año 2006	Número de vehículos turismos matriculados Año 2007	Número de establecim. hoteleros Año 2006	Establecim. con actividad económica Año 2006	Paro registrado Año 2007	Contratos registrados totales Año 2007	Contratos registrados a mujeres Año 2007	IBI urbana: Número de recibos Año 2005	Renta neta media declarada Año 2005	
75,15	251	124	69	0	152	89	700	381	1.090	12.270,54	Carrión de los Céspedes
84,18	651	4.295	106	0	289	259	3.146	1.455	2.746	9.734,00	Casariche
81,79	833	959	130	1	200	342	1.013	411	3.238	11.520,58	Castilblanco de los Arroyos
70,07	12	0	82	0	115	124	395	208	894	21.384,50	Castilleja de Guzmán
53,22	5	3	623	3	1.067	1.276	3.912	1.864	7.204	15.843,14	Castilleja de la Cuesta
81,55	1.333	174	20	0	37	22	356	173	285	11.690,57	Castilleja del Campo
68,58	1.088	49	42	0	94	102	642	230	1.843	11.738,23	Castillo de las Guardas (El)
77,30	1.712	4.635	99	4	382	284	1.865	701	3.250	12.496,91	Cazalla de la Sierra
76,46	1.507	5.192	128	2	446	281	3.806	1.361	3.818	12.289,44	Constantina
60,66	3.701	919	732	1	1.926	1.572	7.376	2.402	12.343	14.395,75	Coria del Río
82,15	526	707	27	1	79	69	676	350	989	8.157,43	Coripe
77,91	8.592	243	103	2	263	197	2.500	1.165	2.403	11.047,96	Coronil (El)
74,62	1.162	2.890	71	0	252	141	1.956	985	2.364	8.360,62	Corrales (Los)
80,66	2.383	91	205	1	497	494	3.579	728	3.275	10.260,27	Cuervo de Sevilla (El)
45,77	7.747	3.211	4.414	6	7.794	8.849	50.828	16.901	55.022	16.721,63	Dos Hermanas

CONTINUA ➔

Proporción de parados sobre la población de 16 a 64 años. Año 2007

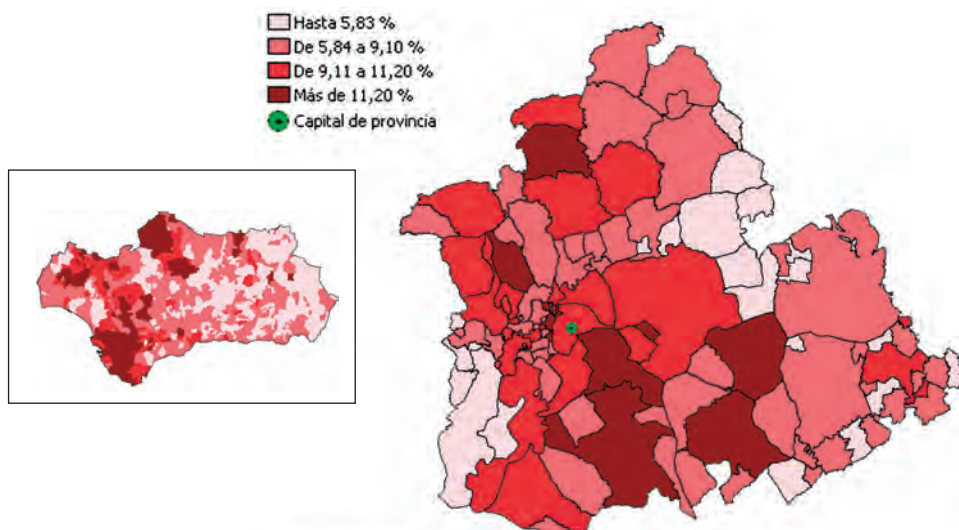

FUENTE: Servicio Andaluz de Empleo. Año 2007

	Población Total Año 2007	Población Mujeres Año 2007	Porcentaje de población menor de 20 años Año 2006	Porcentaje de población mayor de 65 años Año 2006	Población extranjera residente Año 2006		Saldo migratorio Año 2006	Nacimientos Año 2006	Defunciones Año 2006	Alumnos por profesor en educación básica Curso 2005-2006	
					Total de extranjeros	Nacionalidad predominante					
						Nacionalidad					Número de extranjeros
Écija	39.510	20.048	25,14	13,55	747	Rumania	260	228	472	289	15,9
Espartinas	10.485	5.215	27,26	7,92	337	Reino Unido	36	1.245	193	82	17,6
Estepa	12.397	6.240	25,64	14,05	259	Marruecos	80	83	146	108	17,5
Fuentes de Andalucía	7.365	3.690	22,13	18,20	84	Marruecos	38	11	73	75	13,9
Garrobo (El)	793	391	23,40	17,12	29	Rumania	10	-9	4	7	7,8
Gelves	8.540	4.283	25,84	8,01	194	Bolivia	25	128	144	28	15,5
Gerena	6.016	2.999	22,10	15,93	89	Armenia	27	128	66	63	15,5
Gilena	3.915	1.947	24,32	17,39	45	Marruecos	19	9	37	31	14,9
Gines	12.568	6.363	27,58	8,65	232	Marruecos	23	156	179	74	15,6
Guadalcanal	2.994	1.511	21,55	22,63	64	Rumania	36	22	34	38	13,7
Guillena	9.995	4.969	24,06	11,44	130	Marruecos	22	581	167	71	15,5
Herrera	6.450	3.258	24,91	18,07	84	Marruecos	21	130	68	73	17,2
Huévar del Aljarafe	2.533	1.224	22,71	16,46	20	Polonia	10	69	25	27	10,2
Isla Mayor	5.759	2.855	23,20	11,30	46	Marruecos	23	-49	71	45	13,4
Lantejuela (La)	3.800	1.869	27,01	13,39	31	Marruecos	16	-2	58	34	15,8

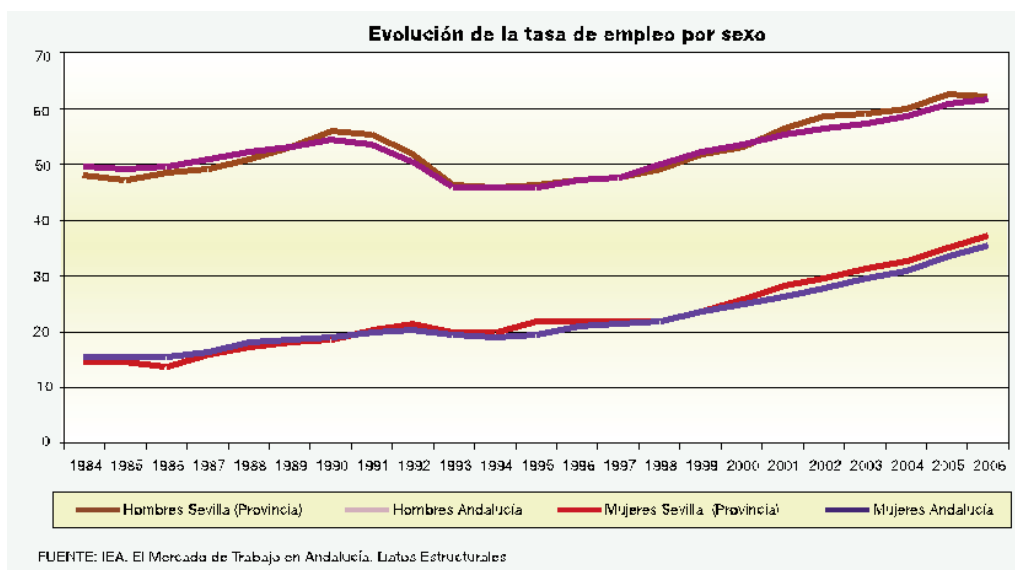

Participación en Elecciones Locales Año 2007	Superficie dedicada a cultivos herbáceos y barbechos Año 2006	Superficie dedicada a cultivos leñosos Año 2006	Número de vehículos turismos matriculados Año 2007	Número de establecim. hoteleros Año 2006	Establecim. con actividad económica Año 2006	Paro registrado Año 2007	Contratos registrados totales Año 2007	Contratos registrados a mujeres Año 2007	IBI urbana: Número de recibos Año 2005	Renta neta media declarada Año 2005	
66,16	80.698	11.505	1.165	9	2.494	2.341	29.633	14.122	21.081	12.666,01	Écija
61,12	153	1.210	406	0	474	427	5.438	1.534	4.324	23.696,91	Espartinas
82,74	5.382	11.914	359	7	900	798	12.500	5.920	6.982	11.758,76	Estepa
74,33	13.787	544	177	2	472	201	2.915	1.137	3.963	10.250,75	Fuentes de Andalucía
82,25	832	30	23	2	42	46	399	127	413	14.129,36	Garrobo (El)
59,40	196	202	280	0	511	482	2.111	600	3.597	23.177,78	Gelves
82,02	5.073	1.564	167	1	370	504	2.669	749	2.712	12.647,79	Gerena
86,10	569	3.184	82	0	262	132	2.522	1.191	2.041	12.338,69	Gilena
58,82	4	8	417	2	948	590	3.046	1.062	5.200	22.225,09	Gines
79,92	1.340	4.937	46	0	191	110	2.581	990	1.893	10.526,84	Guadalcanal
77,36	3.920	1.623	357	7	682	579	4.214	1.236	6.245	12.981,76	Guillena
72,14	2.212	2.780	134	2	482	285	4.942	2.149	3.748	11.105,74	Herrera
81,10	3.254	1.650	65	0	107	110	2.892	1.261	1.063	11.951,48	Huévar del Aljarafe
64,98	9.880	0	86	0	410	205	1.831	868	2.908	11.838,62	Isla Mayor
83,87	1.387	269	78	0	258	127	2.208	882	2.006	10.829,73	Lantejuela (La)

CONTINUA ➔

Superficie agrícola según tipo de cultivo. Año 2006

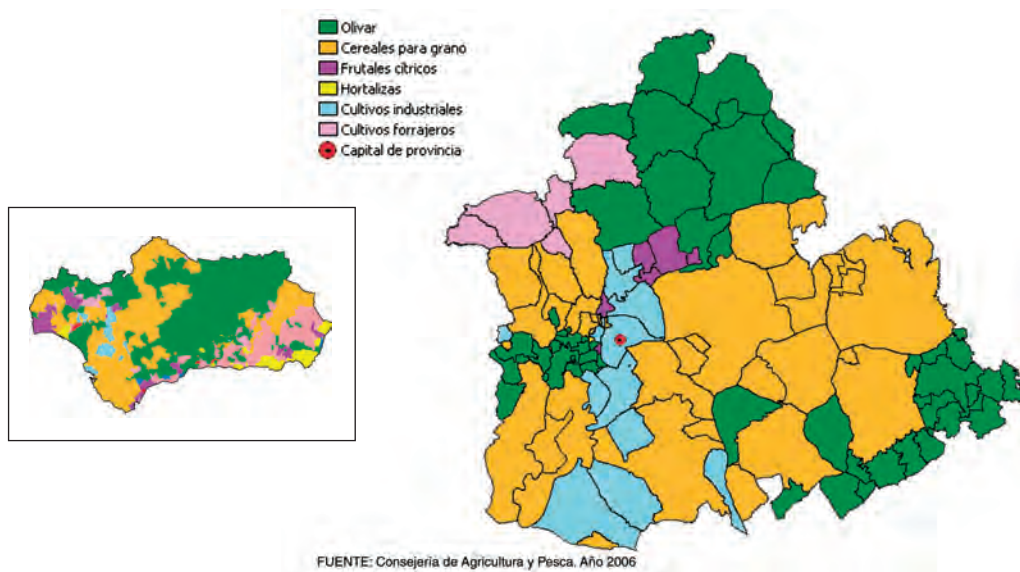

	Población Total Año 2007	Población Mujeres Año 2007	Porcentaje de población menor de 20 años Año 2006	Porcentaje de población mayor de 65 años Año 2006	Población extranjera residente Año 2006			Saldo migratorio Año 2006	Nacimientos Año 2006	Defunciones Año 2006	Alumnos por profesor en educación básica Curso 2005- 2006
					Total de extranjeros	Nacionalidad predominante					
						Nacionalidad	Número de extranjeros				
Lebrija	25.614	12.703	24,72	12,17	219	Marruecos	53	239	364	164	14,4
Lora de Estepa	829	412	21,18	20,34	36	Reino Unido	26	3	9	14	6,7
Lora del Río	19.194	9.663	23,48	15,25	341	Rumania	154	94	216	160	14,4
Luisiana (La)	4.568	2.259	24,81	14,66	44	Marruecos	15	45	42	34	12,7
Madroño (El)	353	170	9,97	36,84	2	No representativo	-	0	0	4	..
Mairena del Alcor	19.363	9.683	24,48	12,86	415	Marruecos	120	544	284	154	16,0
Mairena del Aljarafe	39.389	19.654	26,11	6,96	892	Ecuador	93	-14	488	191	17,6
Marchena	19.310	9.699	23,42	15,29	420	Marruecos	137	249	249	174	16,4
Marinaleda	2.670	1.313	25,88	17,37	29	Reino Unido	13	-45	32	20	13,3
Martín de la Jara	2.753	1.330	24,26	14,65	11	Colombia	2	24	15	20	12,3
Molares (Los)	2.991	1.450	26,06	14,76	11	Colombia	3	32	34	23	12,2
Montellano	7.037	3.510	24,99	16,77	29	Colombia	10	38	62	52	15,7
Morón de la Frontera	28.165	14.142	22,12	16,36	213	Colombia	26	-21	286	254	15,4
Navas de la Concepción (Las)	1.788	899	20,29	23,80	4	No representativo	-	-1	16	18	11,8
Olivares	9.012	4.465	27,03	11,29	188	Armenia	45	120	141	52	16,7
Osuna	17.698	8.989	24,71	16,28	129	Reino Unido	23	115	240	161	17,5
Palacios y Villafranca (Los)	35.775	17.696	27,57	10,05	379	Marruecos	134	236	526	174	16,0
Palomares del Río	5.738	2.849	24,03	9,40	91	Reino Unido	9	550	110	59	12,8
Paradas	6.990	3.488	21,50	18,41	73	Marruecos	18	-1	79	58	16,7
Pedrera	5.161	2.595	25,51	14,52	65	Rumania	21	41	53	38	14,6
Pedroso (El)	2.259	1.146	22,39	19,51	51	Rumania	17	-18	20	25	12,9
Peñaflor	3.740	1.850	21,91	17,72	18	Rumania	5	31	34	48	12,0
Pilas	12.478	6.182	25,15	13,41	335	Rumania	149	263	161	95	17,1
Pruna	2.950	1.432	24,15	19,33	59	Reino Unido	52	-66	24	25	11,9
Puebla de Cazalla (La)	11.013	5.513	25,50	16,35	169	Marruecos	61	33	108	98	17,6
Puebla de los Infantes (La)	3.281	1.643	21,78	22,39	27	Rumania	11	-14	1	11	12,3
Puebla del Río (La)	11.851	5.968	24,26	11,49	333	Bolivia	152	215	183	81	15,1
Real de la Jara (El)	1.623	844	23,03	20,53	6	Portugal	2	-14	6	11	14,5
Rinconada (La)	34.211	17.060	25,56	9,07	490	Marruecos	60	653	472	200	15,9
Roda de Andalucía (La)	4.397	2.199	23,48	16,82	65	Reino Unido	17	18	40	38	13,3
Ronquillo (El)	1.395	678	17,46	21,12	27	Rumania	12	17	14	17	10,1
Rubio (El)	3.548	1.785	22,71	20,78	31	Reino Unido	15	-14	32	39	13,6
Salteras	4.692	2.405	24,87	10,00	98	Brasil	14	229	90	33	15,6
San Juan de Aznalfarache	19.943	10.284	20,85	14,52	966	Ecuador	168	-60	282	149	15,2
San Nicolás del Puerto	674	337	17,74	23,02	2	No representativo	-	-2	3	11	7,4

Participación en Elecciones Locales Año 2007	Superficie dedicada a cultivos herbáce. y barbechos Año 2006	Superficie dedicada a cultivos leñosos Año 2006	Número de vehículos turismos matriculados Año 2007	Número de establecim. hoteleros Año 2006	Establecim. con actividad económica Año 2006	Paro registrado Año 2007	Contratos registrados totales Año 2007	Contratos registrados a mujeres Año 2007	IBI urbana: Número de recibos Año 2005	Renta neta media declarada Año 2005	
74,49	29.917	1.179	562	7	1.709	1.565	14.737	5.804	11.885	12.824,28	Lebrija
82,90	154	1.093	21	1	64	40	560	225	581	9.410,22	Lora de Estepa
59,33	11.955	6.456	524	2	900	725	17.053	7.795	9.646	11.888,25	Lora del Río
82,37	3.408	479	73	2	346	157	2.754	1.093	2.821	10.975,65	Luisiana (La)
74,07	199	1	6	0	6	15	154	56	407	12.569,59	Madroño (El)
65,88	4.500	1.159	566	3	1.472	1.330	9.024	3.748	9.308	14.271,75	Mairena del Alcor
52,12	125	490	1.394	4	3.019	2.461	17.347	6.944	18.294	21.440,26	Mairena del Aljarafe
69,92	24.223	10.922	404	2	1.303	1.459	11.125	4.270	11.236	12.419,23	Marchena
86,45	1.160	1.246	56	0	100	97	1.382	556	1.168	7.769,75	Marinaleda
79,73	464	3.140	61	0	169	107	1.365	702	1.586	8.679,20	Martín de la Jara
80,09	4.044	151	84	0	139	156	1.308	337	1.227	11.136,68	Molares (Los)
71,45	7.436	1.411	106	3	375	314	3.025	1.288	3.518	10.245,17	Montellano
59,67	17.855	9.768	607	2	1.919	2.180	14.771	5.586	14.296	12.657,39	Morón de la Frontera
84,66	22	1.523	41	1	92	57	1.090	509	1.130	8.747,82	Navas de la Concepción (Las)
75,04	3.315	859	237	0	487	657	1.808	570	3.751	13.688,22	Oliveras
69,26	33.760	16.280	373	9	949	853	11.186	4.614	8.574	13.061,85	Osuna
70,73	8.614	1.413	783	9	2.031	1.796	23.344	12.025	13.170	11.904,24	Palacios y Villafraña (Los)
66,65	531	244	184	1	352	282	1.766	395	2.712	21.706,49	Palomares del Río
74,49	6.095	2.947	134	4	402	274	4.284	1.501	3.751	11.126,06	Paradas
83,84	1.030	4.266	94	1	405	242	3.053	1.592	2.392	9.830,05	Pedrera
81,12	760	1.044	29	1	149	137	1.016	300	1.368	11.268,52	Pedroso (El)
81,07	2.729	2.052	80	0	185	119	2.492	1.348	2.110	10.940,20	Peñaflor
76,06	641	3.208	286	1	877	427	5.358	2.046	6.365	11.957,83	Pilas
62,03	1.631	4.669	49	0	138	108	1.848	1.028	1.632	8.557,07	Pruna
72,59	5.601	5.840	166	0	688	617	8.007	3.664	5.937	10.236,33	Puebla de Cazalla (La)
73,89	753	3.120	59	2	153	91	2.463	1.125	1.881	9.138,57	Puebla de los Infantes (La)
61,24	18.664	557	315	0	675	763	2.480	988	5.813	14.361,15	Puebla del Río (La)
82,43	6	68	13	1	110	96	479	105	1.029	10.848,86	Real de la Jara (El)
54,18	6.407	3.942	1.160	9	2.667	2.272	23.434	10.820	15.751	13.918,65	Rinconada (La)
82,29	1.553	5.787	95	1	313	198	3.546	1.460	2.326	11.483,13	Roda de Andalucía (La)
84,10	588	77	41	0	95	56	690	137	979	12.772,81	Ronquillo (El)
80,10	1.107	822	83	0	181	152	2.037	922	1.826	9.286,16	Rubio (El)
74,72	4.271	893	161	0	377	258	1.649	585	2.464	17.807,53	Salteras
46,00	0	7	541	1	1.386	1.757	5.147	2.370	11.644	14.767,97	San Juan de Aznalfarache
73,01	67	215	16	1	29	28	412	72	494	9.142,93	San Nicolás del Puerto

Población Total Año 2007	Población Mujeres Año 2007	Porcentaje de población menor de 20 años Año 2006	Porcentaje de población mayor de 65 años Año 2006	Población extranjera residente Año 2006		Saldo migratorio Año 2006	Nacimientos Año 2006	Defunciones Año 2006	Alumnos por profesor en educación básica Curso 2005- 2006		
				Total de extranjeros	Nacionalidad predominante						
					Nacionalidad					Número de extranjeros	
Sanlúcar la Mayor	12.221	6.136	25,79	11,73	416	Bolivia	75	227	156	92	17,2
Santiponce	7.794	3.884	22,51	12,03	181	Portugal	42	55	112	53	16,7
Saucejo (El)	4.428	2.209	23,96	19,68	69	Reino Unido	27	47	47	37	15,3
Sevilla	699.145	365.963	20,08	15,86	25.292	Marruecos	3.089	-1.911	7.923	5.841	15,8
Tocina	9.271	4.673	23,33	15,02	92	Rumania	24	82	103	75	14,7
Tomares	21.099	10.626	25,67	7,20	573	Francia	53	457	314	77	17,1
Umbrete	6.779	3.375	23,56	10,56	113	Bolivia	44	296	150	31	16,5
Utrera	49.135	24.600	24,28	12,64	616	Marruecos	108	706	589	349	14,8
Valencina de la Concepción	7.796	3.877	25,53	8,77	184	Francia	23	86	103	40	17,3
Villamanrique de la Condesa	4.000	2.042	21,62	13,87	172	Rumania	133	38	47	38	13,2
Villanueva de San Juan	1.409	709	20,35	24,44	15	Reino Unido	9	-11	13	11	9,2
Villanueva del Ariscal	5.769	2.940	24,28	12,68	129	Rumania	21	19	85	48	15,6
Villanueva del Río y Minas	5.229	2.650	21,20	21,99	93	Rumania	45	61	49	54	12,0
Villaverde del Río	6.912	3.383	25,58	13,14	68	Rumania	18	60	96	51	17,6
Viso del Alcor (El)	17.714	8.818	24,46	12,73	295	Marruecos	88	158	251	140	15,7
Andalucía	8.059.461	4.060.218	22,49	14,70	488.928	Marruecos	84.402	90.012	95.298	62.421	14,9

Distribución de la actividad según el número de establecimientos. Año 2006

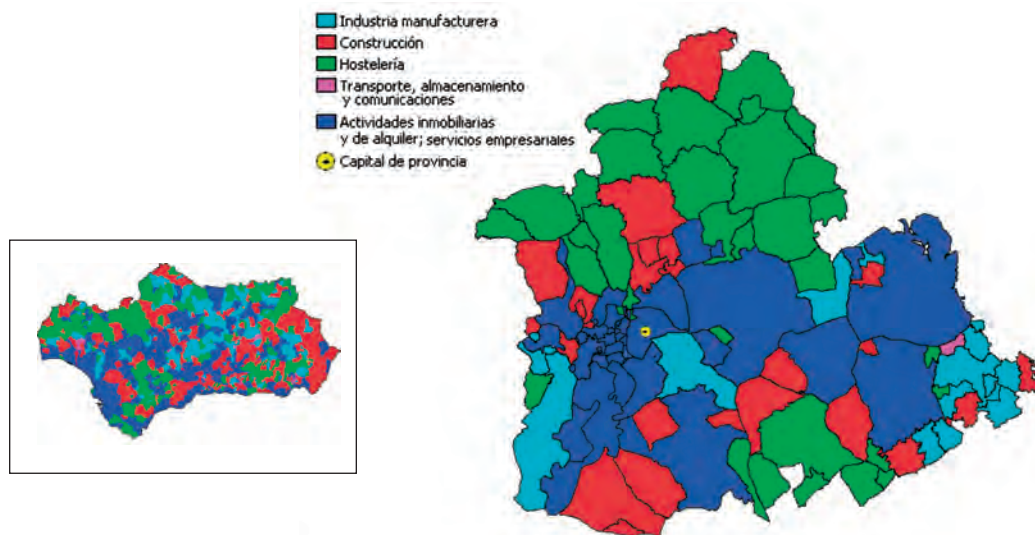

FUENTE: IEA. Directorio de Establecimientos con Actividad Económica en Andalucía. Año 2006

Participación en Elecciones Locales Año 2007	Superficie dedicada a cultivos herbáceos y barbechos Año 2006	Superficie dedicada a cultivos leñosos Año 2006	Número de vehículos turismos matriculados Año 2007	Número de establecim. hoteleros Año 2006	Establecim. con actividad económica Año 2006	Paro registrado Año 2007	Contratos registrados totales Año 2007	Contratos registrados a mujeres Año 2007	IBI urbana: Número de recibos Año 2005	Renta neta media declarada Año 2005	
73,73	7.308	2.434	358	5	970	840	8.086	3.289	5.984	16.734,36	Sanlúcar la Mayor
64,43	336	94	344	1	486	610	1.634	573	3.292	14.032,08	Santiponce
76,87	3.456	3.824	102	1	217	175	2.340	928	2.566	9.164,39	Saucejo (El)
54,61	2.753	831	27.041	191	57.093	45.968	421.623	207.925	401.856	19.985,99	Sevilla
63,94	493	618	256	0	495	296	11.953	7.831	4.534	11.435,55	Tocina
62,33	12	12	767	0	1.908	1.051	7.653	3.325	10.569	25.116,31	Tomares
74,27	146	796	250	0	439	428	3.421	1.443	3.182	14.627,90	Umbrete
60,82	54.476	6.090	1.331	10	2.513	3.976	27.229	11.191	22.862	14.133,54	Utrera
62,33	1.390	469	340	2	821	448	3.845	1.283	3.855	22.952,37	Valencina de la Concepción
74,58	2.263	1.737	68	0	219	107	1.848	819	1.853	12.740,93	Villanueva de la Condesa
83,87	827	641	17	0	65	65	483	238	931	7.481,15	Villanueva de San Juan
72,86	73	233	160	0	383	423	1.396	435	2.724	14.698,63	Villanueva del Ariscal
71,45	1.961	2.524	115	0	230	293	1.621	789	3.170	12.182,15	Villanueva del Río y Minas
81,23	945	1.526	215	0	474	278	5.007	2.469	2.883	11.701,42	Villaverde del Río
77,90	1.266	235	505	1	1.398	1.447	6.348	2.732	7.849	11.952,59	Viso del Alcor (El)
61,62	2.138.954	1.840.205	265.457	3.096	578.801	492.310	4.190.681	1.857.725	5.035.272	15.410,49	Andalucía

Pirámide de población de la provincia de Sevilla. Año 2007

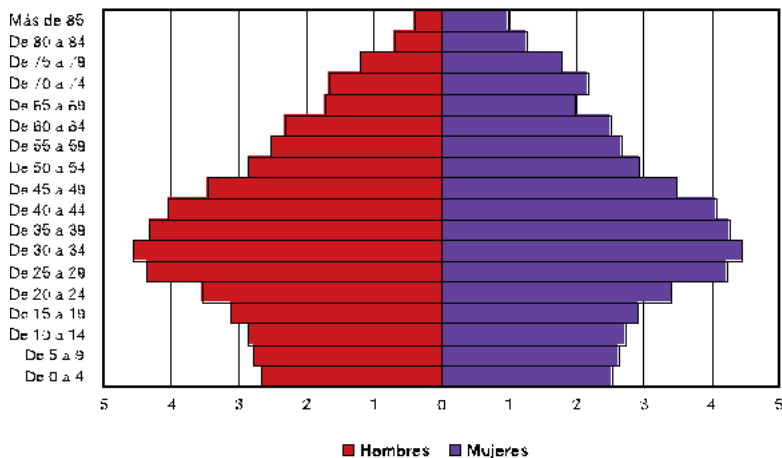

FUENTE: INF. Avance del Padrón a 1 de enero de 2007