

Municipios Andaluces Datos Básicos 2009

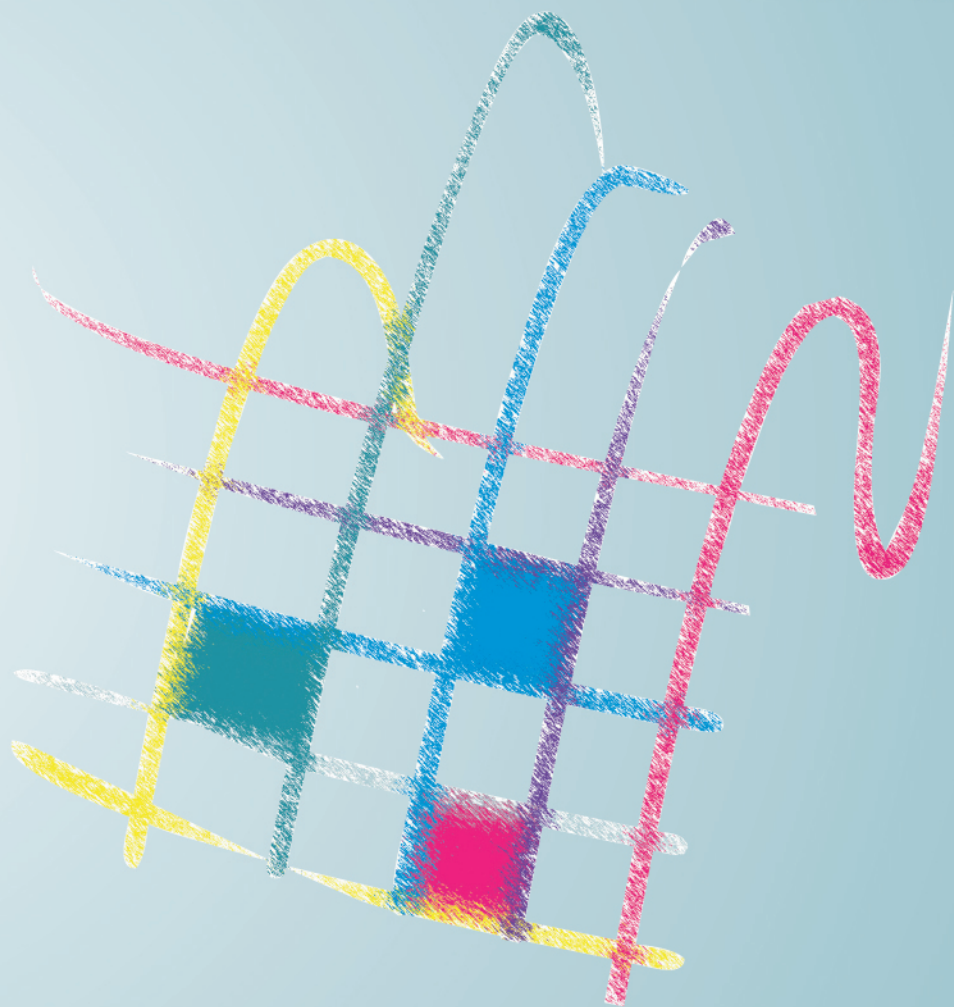

Instituto de Estadística de Andalucía
CONSEJERÍA DE ECONOMÍA Y HACIENDA

Municipios Andaluces
Datos Básicos
2009

Instituto de Estadística de Andalucía

Pabellón de Nueva Zelanda

C/Leonardo Da Vinci, 21

Isla de la Cartuja

41071 Sevilla

Teléfono: 955 03 38 00

Fax: 955 03 38 16-17

www.juntadeandalucia.es/institutodeestadistica

Municipios Andaluces Datos Básicos 2009



Instituto de Estadística de Andalucía
CONSEJERÍA DE ECONOMÍA Y HACIENDA

Datos catalográficos

Municipios andaluces: datos básicos 2009 / Instituto de Estadística de Andalucía. – Sevilla : IEA, 2009

99 p.; 24 cm. – (Estadísticas de Síntesis)

D.L. SE. 426-2001

ISSN 1576-0561

1. Municipios. 2. Datos estadísticos. 3. Andalucía. I. Instituto de Estadística de Andalucía. II. Serie

908(460.35)

314(460.35)

311(460.35)

Año de Edición: 2009 Instituto de Estadística de Andalucía

© Instituto de Estadística de Andalucía

I.S.S.N.: 1576-0561

Depósito Legal: SE. 426-2001

Tirada: 2.200 ejemplares

Reproducción autorizada con indicación de la fuente bibliográfica, excepto para fines comerciales

Conceptos

Población

El Padrón municipal es el registro administrativo donde constan los vecinos del municipio. Sus datos constituyen prueba de residencia en el municipio y del domicilio habitual en el mismo.

Su formación, mantenimiento, revisión y custodia corresponde al Ayuntamiento, de acuerdo con las normas aprobadas conjuntamente por el Ministerio de Economía y Hacienda y el Ministerio para las Administraciones Públicas a propuesta del Consejo de Empadronamiento, obteniéndose la Revisión del Padrón municipal con referencia al 1 de enero de cada año.

Fuente: INE - Revisión del Padrón municipal de habitantes a 1 de enero de 2008.

Consideraciones a tener en cuenta:

- Cifras de población referidas al 1 de enero de 2008, resultantes de la revisión del Padrón municipal, que han sido declaradas oficiales por el Gobierno mediante el Real Decreto 2124/2008, de 26 de diciembre.
- Unidad de medida: habitantes.

Porcentajes de población

El porcentaje de población menor de 20 años representa la relación porcentual entre la población con edad inferior a 20 años y el total poblacional.

El porcentaje de población mayor de 65 años representa la relación porcentual entre la población con 65 y más años y el total poblacional.

Fuente: INE - Revisión del Padrón municipal de habitantes a 1 de enero de 2008.

Población extranjera residente

Se considera toda la población de nacionalidad extranjera residente en cualquier municipio de la Comunidad Autónoma Andaluza.

Fuente: INE - Revisión del Padrón municipal de habitantes a 1 de enero de 2008.

- Unidad de medida: habitantes extranjeros.

Nacionalidad predominante

Se considera la nacionalidad predominante y el número de extranjeros aportados por dicha nacionalidad, entendiendo por nacionalidad predominante a aquella que aporta un mayor número de extranjeros.

Fuente: INE - Revisión del Padrón municipal de habitantes a 1 de enero de 2008.

Consideraciones a tener en cuenta:

- Sólo se consideran aquellos municipios en los que residen más de 5 extranjeros y en los que la nacionalidad predominante aporta al menos 2 extranjeros.

- Cuando en un municipio coincide el número de extranjeros aportados por dos o más nacionalidades, se considera aquélla que aporte mayor número de extranjeros para Andalucía.
- Los datos con el símbolo (*) corresponden al año 2007.
- Unidades de medida: nacionalidad que predomina en función del número de extranjeros y número de extranjeros aportados por dicha nacionalidad.

Saldo migratorio

Los datos fuente para la elaboración de las Variaciones Residenciales proceden de la Estadística de Variaciones Residenciales, que recoge altas y bajas padronales en cada municipio. Es importante considerar que esta estadística contabiliza migraciones y no migrantes, es decir, se consideran los movimientos migratorios y no las personas que realizan dichos movimientos.

Según el sentido en que tiene lugar la migración se hablará de emigración (origen) o de inmigración (destino), por lo que toda migración genera una emigración en el municipio de procedencia y una inmigración en el de destino.

El saldo migratorio representa la diferencia entre las inmigraciones y las emigraciones.

Fuente: Instituto de Estadística de Andalucía. Migraciones en Andalucía 2007.

Consideraciones a tener en cuenta:

- Las emigraciones recogidas son las que tienen como origen cualquier municipio andaluz y destino cualquiera de España o extranjero.
- Las inmigraciones recogidas son las que tienen como origen cualquiera de España o extranjero y destino cualquier municipio andaluz.

Nacimientos según lugar de residencia de la madre

Según los criterios demográficos internacionalmente reconocidos, el INE, organismo encargado de realizar las estadísticas de Movimiento Natural de la Población, desde 1975 identifica este concepto con el biológico de "nacidos con vida", incluyendo a los muertos antes de las primeras 24 horas de vida, que hasta ese año no eran considerados vivos, tal y como aún se consideran a efectos legales si nos atenemos a lo estipulado en el Art. 30 de nuestro Código Civil. Por tanto, a partir de 1975, se emplea el concepto biológico de nacido vivo, y no el concepto legal.

La fuente estadística de los datos es el Boletín Estadístico de Parto.

Fuente: Instituto de Estadística de Andalucía. Movimiento Natural de la Población 2007.

- Datos provisionales.

Defunciones por lugar de residencia

Se considera defunción a la muerte de toda persona viva. Hasta 1975, estaba limitada a los seres que sobrepasaban las 24 horas de vida. A partir de 1975 se utiliza el concepto biológico de nacido, por lo que cuando se produce un nacimiento y ese nacido muere antes de las 24 horas, es necesario rellenar los dos boletines, el de parto y el de defunción. Si embargo, el procedimiento que se sigue es el de rellenar sólo el boletín de parto en donde se registra si ha vivido más de 24 horas. Todos aquellos nacidos y muertos antes de las 24 horas se incluyen posteriormente en la estadística de defunción quedando así recogido el total de defunciones.

La fuente estadística de los datos es el Boletín Estadístico de Defunción.

Fuente: Instituto de Estadística de Andalucía. Movimiento Natural de la Población 2007.

Alumnos por profesor en educación básica

El Sistema educativo en la Comunidad Autónoma Andaluza se organiza de acuerdo con la normativa estatal en materia de Educación, cuyas estipulaciones básicas se contienen en la Ley 2/2006 de 3 de Mayo de Educación, norma estatal que deroga, entre otras, la Ley Orgánica.1/1990, de 3 de octubre, de Ordenación General del Sistema Educativo.

La información que aquí se presenta es el cociente entre los alumnos en centros de titularidad pública y privada, y los profesores adscritos a los mismos centros, incluyendo las siguientes enseñanzas:

- Educación infantil
- Educación primaria

- Educación especial, tanto en centros específicos, como las integradas y en unidades específicas en centros ordinarios de infantil y de primaria.

Fuente: Consejería de Educación. Curso 2006 - 2007.

Participación en Elecciones al Parlamento de Andalucía

Se proporciona el porcentaje de participación en las Elecciones al Parlamento de Andalucía celebradas el 9 de marzo de 2008. Este porcentaje se calcula como cociente entre el número de votantes y el censo electoral.

Fuente: Consejería de Gobernación.

- Unidad de medida: %.

Superficie dedicada a cultivos herbáceos y barbecho

En barbechos se incluyen todas las tierras de cultivo en descanso o no ocupadas durante el año por cualquier motivo, aunque hayan sido aprovechadas como pastos para el ganado.

La superficie dedicada a cultivos herbáceos incluye los cultivos temporales (las que dan dos cosechas se toman en cuenta una sola vez), las praderas temporales para siega o pastoreo, y las tierras dedicadas a huertas (incluidos los cultivos de invernadero).

Fuente: Consejería de Agricultura y Pesca. Año 2007.

Consideraciones a tener en cuenta:

- Datos estimados.
- Los datos provinciales y el total para la Comunidad Autónoma andaluza, tienen como fuente el Anuario Estadístico de Andalucía 2008, y están referidos al año 2006. Datos provisionales.
- Unidad de medida: hectáreas.

Superficie dedicada a cultivos leñosos

Los cultivos leñosos son cultivos que ocupan el terreno durante largos periodos y no necesitan ser replantados después de cada cosecha. Incluye tierras ocupadas por árboles frutales, nogales y árboles de fruto seco, olivos, vides, etc., pero excluye la tierra dedicada a árboles para la producción de leña o madera.

Fuente: Consejería de Agricultura y Pesca. Año 2007.

Consideraciones a tener en cuenta:

- Datos estimados.
- Los datos provinciales y el total para la Comunidad Autónoma andaluza, tienen como fuente el Anuario Estadístico de Andalucía 2008, y están referidos al año 2006. Datos provisionales.
- Unidad de medida: hectáreas.

Número de vehículos turismos matriculados

Los vehículos matriculados comprenden los de fabricación nacional, los de importación y los de subasta.

Vehículos turismos son todos aquellos vehículos de 4 ruedas destinados al transporte de viajeros con capacidad inferior a nueve plazas, incluyendo al conductor.

Fuente: Ministerio del Interior. Dirección General de Tráfico. Estadística de vehículos matriculados. Año 2008.

- Datos provisionales.

Número de establecimientos hoteleros

Un establecimiento se considera hotelero cuando el hospedaje constituye su actividad principal, aunque se desarrollen en él otras actividades secundarias.

El Decreto 47/2004, de 10 de febrero, de establecimientos hoteleros, contiene los requisitos comunes y específicos de cada modalidad de establecimiento. Asimismo establece la clasificación de los mismos, considerándose grupos, categorías, modalidades y, en su caso, especialidades. Los establecimientos hoteleros se clasifican en los siguientes grupos:

- Hotel: Establecimientos hoteleros que, salvo en algunos supuestos, deben ocupar la totalidad o parte independiente de un edificio, o un conjunto de edificios de forma homogénea, disponiendo de entradas propias y, en su caso, ascensores y escaleras de uso exclusivo.
- Hostales: Establecimientos hoteleros que pueden ocupar sólo una parte de un edificio. Los hostales deberán estar dotados de aseos en todas las unidades de alojamiento.
- Pensiones: Establecimientos hoteleros que además de poder ocupar sólo parte de un edificio, pueden tener los aseos o baños fuera de la unidad de alojamiento.
- Hoteles-apartamentos: Establecimientos hoteleros que cuentan con las instalaciones adecuadas para la conservación, elaboración y consumo de alimentos y bebidas dentro de cada unidad de alojamiento. Los hoteles-apartamentos, salvo en algunos supuestos, deben ocupar la totalidad o parte independiente de un edificio, o un conjunto de edificios de forma homogénea, disponiendo de entradas propias y, en su caso, ascensores y escaleras de uso exclusivo.

Fuente: Consejería de Turismo y Deporte. Dirección General de Planificación Turística. Año 2007.

Consideraciones a tener en cuenta:

- Datos provisionales.
- Se contabilizan todos aquellos establecimientos que hayan tenido actividad en algún periodo del año.

Establecimientos con actividad económica

El Directorio de Establecimientos con Actividad Económica en Andalucía comprende todos los establecimientos ubicados en la Comunidad Autónoma de Andalucía. El término establecimiento hace referencia a una unidad productora de bienes y/o servicios que desarrolla una o más actividades de carácter económico o social, bajo la responsabilidad de un titular o empresa, en un local situado en un emplazamiento fijo y permanente.

La actualización del directorio se realiza fundamentalmente con información procedente de diversos registros administrativos y con periodicidad al menos anual.

Aunque en el directorio se incluyen los centros de producción económica de Andalucía, no se consideran, sin embargo, una serie de actividades económicas:

- aquéllas que no entran a formar parte del Producto Interior Bruto regional
- las actividades agrarias
- las actividades de la Administración Pública
- las actividades realizadas en unidades móviles o sin instalación permanente
- las que se realizan en el interior de viviendas familiares sin posibilidad de identificación desde el exterior y sin acceso fácil al público.

Fuente: Instituto de Estadística de Andalucía. Directorio de Establecimientos con Actividad Económica en Andalucía. Año 2007.

- Información referida a 1 de enero.

Paro registrado

Según la Orden de 11 de marzo de 1985 del Ministerio de Trabajo y Seguridad Social, el paro registrado lo componen las demandas de empleo pendientes de satisfacer el último día del mes en las Oficinas de Empleo del INEM, excluyendo las situaciones que se especifican en dicha orden.

El 3 de mayo de 2005 entró en funcionamiento el nuevo modelo de gestión SISPE (Sistema de Información de los Servicios Públicos de Empleo) que integra la información relativa a las políticas activas de empleo y a las prestaciones por desempleo, que llevan a cabo los Servicios Públicos de Empleo estatal y autonómicos.

Este nuevo sistema ha hecho necesario un cambio en la forma en que se determinan los colectivos que deben ser excluidos de las demandas pendientes, para obtener el paro registrado, conforme a la Orden Ministerial de marzo de 1985.

Las variaciones en los datos de la nueva metodología con respecto a la antigua, se deben principalmente a tres causas:

- 1) La actualización y comprobación de las claves que se utilizaban para clasificar a los demandantes de empleo.
- 2) El cruce con los ficheros de afiliación a la Seguridad Social como fuente exclusiva de información para clasificar a los individuos, frente a la información aportada por éstos.
- 3) La consideración de los demandantes de nacionalidad extranjera como parados registrados, siempre que no tengan otra causa de exclusión.

Fuente: Servicio Público de Empleo Estatal - INEM. Año 2008.

- Media anual.

Contratos registrados

El Estatuto de los Trabajadores establece, que los empresarios están obligados a comunicar a la Oficina Pública de Empleo el contenido de los contratos de trabajo celebrados o las prórrogas de los mismos, deban o no formalizarse por escrito, en los diez días siguientes a su concertación.

La Estadística de Contratos se obtiene de la información contenida en la base de datos corporativa alimentada por las Oficinas de Empleo donde se formalizan los registros de los contratos y sus prórrogas, y por las propias empresas que efectúan los registros a través de Internet. El último día del mes se contabilizan los contratos introducidos durante ese periodo de tiempo con independencia de cuándo fue presentado el contrato, por lo que, en un mes determinado, pueden incluirse contratos registrados con anterioridad y que, por causas técnicas o de otra índole, no pudieron ser incluidos en su día en la base de datos.

Fuente: Consejería de Empleo - Servicio Andaluz de Empleo. Año 2008

- Se contabilizan los contratos iniciales, las conversiones en indefinidos y las adscripciones de colaboración social.

I.B.I. de naturaleza urbana. Número de recibos

A través de esta variable se da a conocer una información continua y objetiva de la realidad inmobiliaria, con el suficiente grado de detalle. Para la elaboración de esta estadística, se ha considerado como unidad urbana todo inmueble con una relación de propiedad perfectamente delimitada a efectos fiscales.

Fuente: Ministerio de Economía y Hacienda. Dirección General del Catastro. Impuesto sobre bienes inmuebles. Bienes de naturaleza Urbana. Año 2007.

Renta neta media declarada

La renta neta media se define como el cociente entre la renta neta total declarada y el número de declaraciones. Téngase en cuenta que existe un umbral mínimo de renta por debajo del cual no es obligatorio presentar declaración por I.R.P.F.

Fuente: Agencia Tributaria. Año 2005.

- Unidad de medida: euros.

Información asociada a los gráficos

Población según lugar de nacimiento. Año 2008

Mediante la comparación entre el lugar de residencia y el lugar de nacimiento, es posible ver el efecto producido por las migraciones a corto plazo.

A través de dicha representación gráfica, se analiza el comportamiento de los 15 municipios más representativos, usando como criterio de representatividad su tamaño poblacional, en el ámbito de su provincia, Andalucía y España.

Fuente: INE - Revisión del Padrón municipal de habitantes a 1 de enero de 2008.

Evolución de la tasa de empleo por sexo

La tasa de empleo recoge la relación porcentual entre la población ocupada y la población de 16 y más años.

Fuente: Instituto de Estadística de Andalucía. El Mercado de Trabajo en Andalucía.

Información asociada a los mapas temáticos

Crecimiento de la población – periodo 1998 - 2008

Para la elaboración de este mapa se ha calculado el porcentaje de crecimiento poblacional, por municipio, para el periodo temporal 1998-2008 y se han diferenciado los municipios que pierden población de los que ganan, analizando este segundo grupo en función de que el porcentaje de ganancia sea superior o inferior al porcentaje de población que gana el total de la Comunidad Autónoma Andaluza.

Fuente: INE - Revisión del Padrón municipal de habitantes a 1 de enero de 2008.

INE - Revisión del Padrón municipal de habitantes a 1 de enero de 1998.

Consideraciones a tener en cuenta:

- Para los municipios que ganan población en el periodo analizado, se considera el porcentaje de población que gana Andalucía, para diferenciar a los municipios que más ganan de los que menos lo hacen.
- Unidad de medida: %.

Distribución de la población extranjera. Año 2008

Se representa para cada municipio cuántos habitantes extranjeros residentes hay por cada mil residentes totales.

Fuente: INE - Revisión del Padrón municipal de habitantes a 1 de enero de 2008.

- Unidad de medida: extranjeros residentes por mil habitantes.

Proporción de parados sobre la población de 16 a 64 años. Año 2008

Se considera para cada municipio la media anual de parados registrados en las oficinas del Servicio Andaluz de Empleo. Esta cifra se divide por la población residente en cada municipio con edad entre 16 y 64 años. Se calcula esta proporción para Andalucía y a partir de ella se definen cuatro intervalos, dos por encima y dos por debajo de ella. Tanto para los datos que quedan por encima como para los que quedan por debajo, su división en dos grupos se realiza atendiendo a la mediana.

Fuente: Servicio Público de Empleo Estatal - INEM. Año 2008

Consideraciones a tener en cuenta:

- Las cifras de población de 16 a 64 años han sido estimadas

Superficie agrícola según tipo de cultivo. Año 2007

Se selecciona para cada municipio el tipo de cultivo que predomina en función del número de hectáreas que ocupa.

Fuente: Consejería de Agricultura y Pesca. Año 2007.

Consideraciones a tener en cuenta:

- Datos estimados.
- Unidad de medida: principal tipo de cultivo.

Distribución de la actividad según el número de establecimientos. Año 2007

Se considera la actividad (sección) predominante, entendiéndose por la misma a aquella que tiene un mayor número de establecimientos. La sección G (Comercio; reparación de vehículos de motor, motocicletas y ciclomotores y artículos personales y de uso doméstico), por aglutinar actividades razonablemente predominantes en la mayoría de los municipios, se ha excluido ya que su inclusión eliminaría el componente de diversidad y de peculiaridad que se pretende mostrar de la actividad económica.

Fuente: Instituto de Estadística de Andalucía. Directorio de Establecimientos con Actividad Económica en Andalucía. Año 2007.

Consideraciones a tener en cuenta:

- Información referida a 1 de enero.
- Cuando en un municipio coincide el número de establecimientos aportado por dos o más secciones, se considera aquella que aporte mayor número de establecimientos para Andalucía.
- Unidad de medida: sección de actividad que predomina en función del número de establecimientos.

Fuente cartográfica

Instituto de Cartografía de Andalucía

Notas

- .. Dato no disponible
- Dato no representativo

Almería



	Población Total Año 2008	Población Mujeres Año 2008	Porcentaje de población menor de 20 años Año 2008	Porcentaje de población mayor de 65 años Año 2008	Población extranjera residente Año 2008		Saldo migratorio Año 2007	Nacimientos Año 2007	Defunciones Año 2007	Alumnos por profesor en educación básica Curso 2006-2007	
					Total de extranjeros	Nacionalidad predominante					
						Nacionalidad					Número de extranjeros
Almería (provincia)	667.635	323.919	22,81	12,53	131.330	Marruecos 35.431	10.834	8.477	4.660	14,2	
Abla	1.503	732	17,17	24,82	129	Rumania 99	-8	8	19	9,5	
Abrucena	1.366	679	16,25	24,52	61	Rumania 56	-11	6	11	12,1	
Adra	23.880	11.797	23,90	12,23	2.284	Marruecos 841	172	266	180	15,2	
Albánchez	726	350	11,85	30,30	203	Reino Unido 195	26	8	6	7,8	
Alboloduy	703	358	10,38	29,87	11	Rumania 7	-28	1	10	4,0	
Albox	11.427	5.465	19,02	16,09	2.907	Reino Unido 1.009	303	161	98	14,1	
Alcolea	927	440	17,15	23,62	17	Reino Unido 3	-29	3	8	7,9	
Alcántar	597	287	12,06	31,99	28	Reino Unido 13	-9	5	5	6,5	
Alcudia de Monteagud	148	74	6,08	25,00	5	No representativo -	-3	0	2	..	
Alhabia	721	369	17,20	17,89	23	Rumania 16	13	11	9	8,9	

Crecimiento de la población – periodo 1998 – 2008

- Pierde población
- Gana población (por debajo del crecimiento de Andalucía)
- Gana población (por encima del crecimiento de Andalucía)
- Capital de provincia

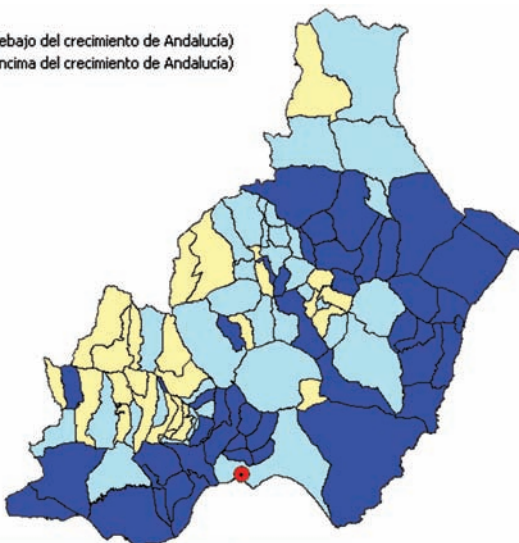
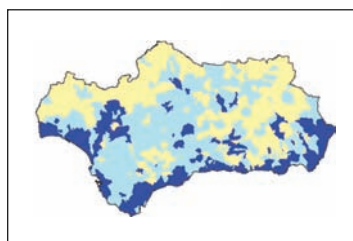

FUENTE: INE – Revisión del Padrón municipal de habitantes a 1 de enero de 2008
INE – Revisión del Padrón municipal de habitantes a 1 de enero de 1998

Alhama de Almería	3.724	1.843	22,42	16,43	354	Rumania 168	130	35	34	14,3
Alicún	261	123	18,77	22,22	5	No representativo -	-9	2	4	9,0
Almería	187.521	95.475	22,82	13,44	18.742	Marruecos 6.659	-1.289	2.294	1.446	14,4
Almóctita	163	81	12,27	35,58	9	Ecuador 5	7	1	3	..
Alsodux	173	75	6,94	26,59	6	Reino Unido 3	2	0	3	..
Antas	3.389	1.671	22,63	15,79	686	Reino Unido 229	64	40	35	13,4
Arboleas	4.301	2.113	12,79	23,88	2.675	Reino Unido 2.362	380	26	33	13,8
Armuña de Almanzora	330	162	15,15	28,18	7	Reino Unido 4	-2	0	3	6,5
Bacares	283	136	14,49	28,27	4	No representativo -	-20	0	6	..
Bayárcal	317	140	9,15	28,71	7	Rumania 5	45	0	4	5,0
Bayarque	244	112	10,66	31,15	20	Reino Unido 14	-1	0	0	..
Bédar	976	473	12,19	25,10	550	Reino Unido 403	73	5	11	4,3
Béires	132	65	3,03	46,21	4	No representativo -	7	1	3	..
Benahadux	3.814	1.941	24,86	11,41	208	Bulgaria 43	190	47	18	14,5
Benitagla	94	39	6,38	48,94	2	No representativo -	-1	1	2	..

Participación en Elecciones al Parlamento de Andalucía Año 2008	Superficie dedicada a cultivos herbáceos y barbechos Año 2007	Superficie dedicada a cultivos leñosos Año 2007	Número de vehículos turismos matriculados Año 2008	Número de establecimientos hoteleros Año 2007	Establecimientos con actividad económica Año 2007	Paro registrado Año 2008	Contratos registrados totales Año 2008	Contratos registrados a mujeres Año 2008	IBI urbana: Número de recibos Año 2007	Renta neta media declarada Año 2005	
---	---	---	--	---	---	--------------------------	--	--	--	-------------------------------------	--

72,66	168.472	106.903	13.298	298	49.013	41.223	262.695	119.310	465.074	14.102,44	Almería (provincia)
80,34	46	631	12	1	82	64	319	164	1.186	9.919,37	Abla
80,58	798	2.239	24	1	75	53	419	213	907	7.795,83	Abrucena
73,92	4.289	753	323	4	1.549	1.709	6.124	2.060	14.779	11.107,27	Adra
84,99	19	1.017	19	1	41	19	188	62	498	8.618,22	Albánchez
84,53	105	717	10	0	31	26	142	100	665	8.548,94	Alboloduy
72,93	2.167	5.926	241	2	1.176	500	2.821	1.030	6.785	12.951,19	Albox
76,61	111	1.143	10	0	40	48	437	161	677	8.343,32	Alcolea
82,80	2.084	912	12	1	44	15	168	108	439	9.741,24	Alcántar
74,68	335	358	2	0	4	1	38	14	215	9.355,51	Alcudia de Monteagud
85,62	42	148	17	0	63	50	191	77	405	8.465,52	Alhabia

Distribución de la población extranjera. Año 2008

- Hasta 15,00%.
- De 15,01 a 50,00%.
- De 50,01 a 100,00%.
- Más de 100,00%.
- Capital de provincia

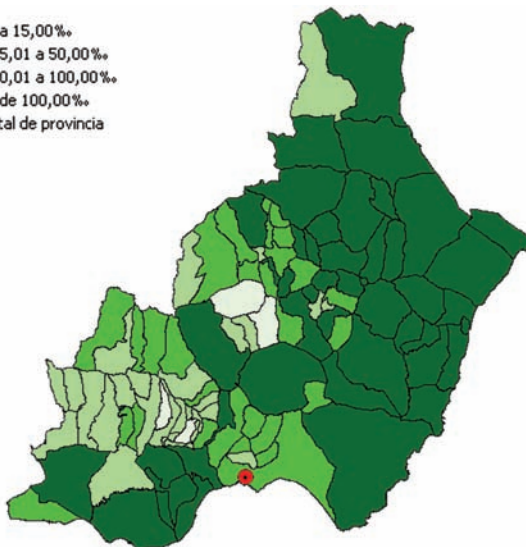
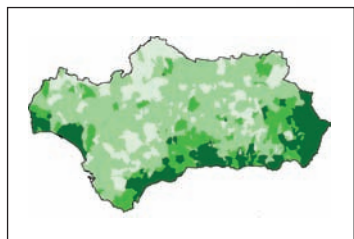

FUENTE: INE – Revisión del Padrón municipal de habitantes a 1 de enero de 2008

82,29	265	337	65	2	263	223	867	396	2.455	12.267,40	Alhama de Almería
91,24	31	88	6	0	9	7	62	20	158	13.280,56	Alicún
71,46	2.409	81	3.627	35	14.364	14.079	75.181	37.297	136.158	17.218,17	Almería
87,16	125	253	2	0	9	6	80	29	111	6.402,09	Almócita
81,21	57	91	1	0	2	1	40	9	131	7.496,23	Alsodux
84,67	2.921	1.420	65	1	451	146	2.719	693	2.097	12.169,20	Antas
75,73	330	1.549	108	2	201	99	570	194	1.211	10.688,73	Arboleas
91,26	134	188	8	0	20	17	182	126	250	10.035,62	Armuña de Almanzora
81,30	126	514	5	1	15	8	201	112	484	7.516,10	Bacares
78,21	301	259	0	3	14	10	126	73	172	7.659,94	Bayárcal
87,75	63	259	6	0	9	7	62	29	217	10.789,55	Bayarque
81,27	392	513	23	0	52	39	60	25	669	7.387,32	Bédar
82,55	216	81	2	0	4	0	31	10	167	9.737,24	Beires
81,50	24	164	80	0	290	273	1.238	380	2.517	12.899,24	Benahadux
76,14	155	118	0	0	0	1	18	8	162	5.952,46	Benitagla

CONTINÚA →

	Población Total Año 2008	Población Mujeres Año 2008	Porcentaje de población menor de 20 años Año 2008	Porcentaje de población mayor de 65 años Año 2008	Población extranjera residente Año 2008		Saldo migratorio Año 2007	Nacimientos Año 2007	Defunciones Año 2007	Alumnos por profesor en educación básica Curso 2006-2007	
					Total de extranjeros	Nacionalidad predominante					
						Nacionalidad					Número de extranjeros
Benizalón	293	143	12,29	31,06	32	Reino Unido	24	-2	0	2	..
Bentarique	277	125	11,91	22,02	9	Rumania	7	0	3	7	..
Berja	15.001	7.538	24,85	13,09	1.596	Rumania	740	178	191	119	14,3
Canjáyar	1.529	743	15,37	29,56	42	Reino Unido	26	11	6	35	7,4
Cantoria	4.025	1.966	16,84	22,19	1.056	Reino Unido	735	147	20	38	12,5
Carboneras	7.787	3.758	24,32	10,22	1.024	Marruecos	148	119	86	46	13,6
Castro de Filabres	160	78	11,25	36,88	5	No representativo	-	-8	0	2	..
Chercos	299	150	14,38	21,40	31	Reino Unido	22	4	0	4	..
Chirivel	1.839	931	14,30	31,21	236	Reino Unido	175	57	11	25	8,5
Còbdar	198	94	11,11	33,84	16	Ecuador	7	-5	1	4	..
Cuevas del Almanzora	12.596	6.039	20,52	13,61	2.708	Reino Unido	653	796	169	93	11,9
Dalias	3.934	1.999	21,68	17,06	181	Marruecos	65	71	37	34	12,1
Ejido (El)	80.987	35.422	24,34	7,02	27.066	Marruecos	15.243	1.920	1.100	291	16,4
Enix	510	235	10,39	17,65	90	Reino Unido	61	23	4	6	..
Felix	675	316	14,07	22,22	71	Alemania	18	38	5	5	7,0
Fines	2.220	1.027	20,45	12,75	430	Rumania	108	79	28	20	18,9
Fiñana	2.451	1.208	20,24	22,11	126	Rumania	109	34	25	29	14,4
Fondón	985	481	16,45	27,51	24	Rusia (*)	4 (*)	-9	7	9	..
Gádor	3.190	1.527	23,39	15,36	302	Rumania	201	33	36	32	11,9
Gallardos (Los)	3.689	1.772	16,62	21,79	1.933	Reino Unido	1.451	274	21	27	15,1

Población según lugar de nacimiento. Año 2008

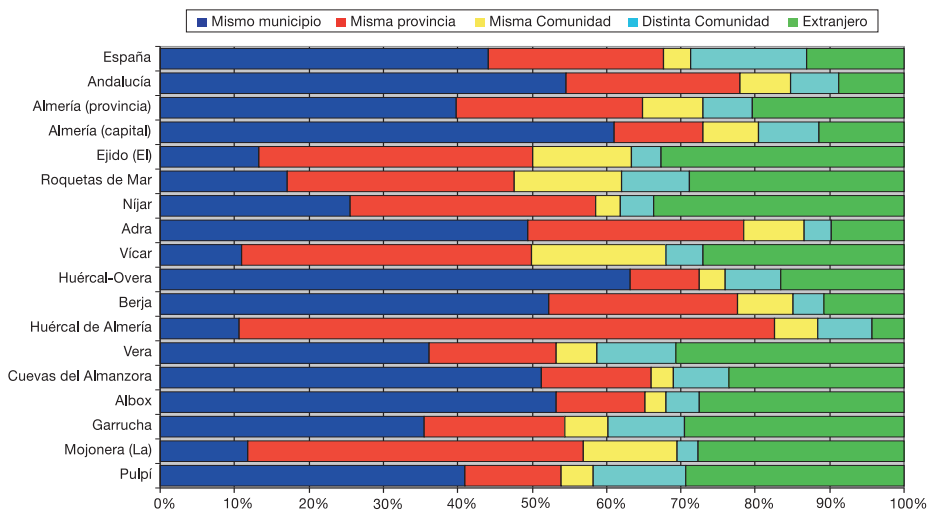

FUENTE: INE - Revisión del Padrón municipal de habitantes a 1 de enero de 2008

Garrucha	8.491	4.057	24,66	9,27	2.387	Rumania	422	219	133	57	17,0
Gérgal	1.126	539	13,32	25,13	121	Rumania	46	31	7	11	7,8
Huécija	530	264	18,30	24,15	5	No representativo	-	-14	2	5	..
Huércal de Almería	13.990	6.820	27,57	5,23	395	Marruecos	47	656	314	55	15,3
Huércal-Overa	16.834	8.436	21,43	16,00	2.372	Reino Unido	735	340	224	182	12,8

Participación en Elecciones al Parlamento de Andalucía Año 2008	Superficie dedicada a cultivos herbáceos y barbechos Año 2007	Superficie dedicada a cultivos leñosos Año 2007	Número de vehículos turismos matriculados Año 2008	Número de Establecimientos hoteleros Año 2007	Número de Establecimientos con actividad económica Año 2007	Paro registrado Año 2008	Contratos registrados totales Año 2008	Contratos registrados a mujeres Año 2008	IBI urbana: Número de recibos Año 2007	Renta neta media declarada Año 2005	
72,87	1.429	249	2	0	12	11	58	26	366	5.999,29	Benizalón
88,10	4	152	5	0	19	11	103	52	246	8.428,28	Bentarque
75,56	2.438	1.210	237	3	857	1.071	3.225	1.298	9.286	11.235,62	Berja
79,68	441	566	21	1	85	62	339	133	1.124	9.588,08	Canjáyar
82,99	814	1.351	74	1	270	151	956	255	2.149	10.889,45	Cantoria
74,77	1.709	112	130	15	592	321	1.688	494	5.767	15.946,66	Carboneras
82,28	0	244	1	0	2	1	52	24	157	7.685,26	Castro de Filabres
86,92	268	171	4	0	21	11	81	39	321	8.989,32	Chercos
84,71	5.241	8.120	26	4	83	40	363	222	1.597	8.748,48	Chirivel
70,11	62	598	3	0	18	3	33	19	245	9.437,26	Cóbdar
81,17	6.443	1.886	203	9	1.133	863	8.532	2.352	8.705	12.213,40	Cuevas del Almanzora
76,93	623	86	55	1	221	185	607	209	2.491	10.497,58	Dalias
71,23	12.144	156	1.560	19	5.665	4.522	47.043	23.343	43.820	12.460,53	Ejido (El)
79,05	42	403	3	1	19	13	137	68	896	16.232,90	Enix
86,91	145	987	13	0	30	25	94	44	727	10.798,23	Felix
82,96	322	141	39	0	225	141	437	132	1.081	12.330,57	Fines
81,04	77	2.028	34	2	137	122	518	248	1.870	9.148,81	Fiñana
80,60	189	763	8	1	47	41	364	166	1.055	10.363,85	Fondón
87,09	32	472	47	0	158	217	942	357	1.681	13.000,41	Gádor
79,95	882	188	56	1	220	121	756	278	1.491	15.312,99	Gallardos (Los)

Proporción de parados sobre la población de 16 a 64 años. Año 2008

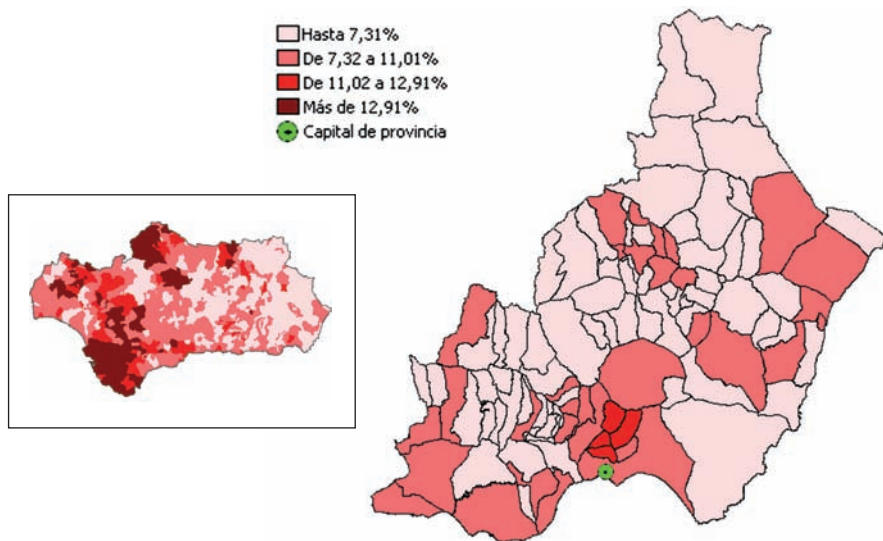

FUENTE: Servicio Público de Empleo Estatal - INEM. Año 2008

77,96	389	10	122	6	715	617	2.071	732	6.738	14.002,74	Garrucha
76,38	397	880	16	0	65	43	516	205	1.234	8.136,09	Gérgal
84,67	69	179	10	0	26	14	107	40	313	10.165,66	Huécija
72,16	51	42	1.437	0	1.195	1.057	4.532	1.400	7.326	15.015,42	Huércal de Almería
80,26	9.200	4.596	342	7	1.345	1.015	5.827	2.285	11.158	13.404,77	Huércal-Overa

	Población Total Año 2008	Población Mujeres Año 2008	Porcentaje de población menor de 20 años Año 2008	Porcentaje de población mayor de 65 años Año 2008	Población extranjera residente		Saldo migratorio Año 2007	Nacimientos Año 2007	Defunciones Año 2007	Alumnos por profesor en educación básica Curso 2006- 2007	
					Año 2008						
					Total de extranjeros	Nacionalidad predominante					
					Nacionalidad	Número de extranjeros					
Illar	429	204	12,82	29,60	21	Rusia	5	-9	0	8	..
Instinción	502	257	12,75	31,08	18	Lituania	9	-3	3	9	6,4
Laroya	142	63	15,49	23,24	25	Rumania	15	4	2	1	..
Láujar de Andarax	1.784	897	18,67	21,64	35	Rumania	10	-35	26	15	13,2
Líjar	492	231	16,87	20,73	60	Lituania	15	-5	2	7	..
Lubrín	1.784	907	11,88	31,78	348	Reino Unido	236	10	7	28	8,6
Lucainena de las Torres	696	303	10,06	22,13	137	Marruecos	41	32	6	15	..
Lúcar	883	441	16,08	23,44	93	Reino Unido	73	31	3	5	..
Macael	6.212	2.991	21,70	12,99	513	Ecuador	156	54	65	44	14,1
María	1.484	741	15,23	26,62	33	Ecuador	11	-14	10	16	6,4
Mojácar	6.805	3.344	17,02	18,88	3.856	Reino Unido	2.417	281	53	38	14,6
Mojonera (La)	8.102	3.689	28,70	7,12	2.399	Marruecos	1.245	-415	108	43	13,7
Nacimiento	465	219	9,68	35,91	46	Rumania	44	7	1	12	4,6
Níjar	26.126	11.596	24,24	8,98	9.147	Marruecos	4.408	-632	359	147	12,7
Óhanes	784	400	14,80	30,23	15	Rumania	7	18	3	9	8,6
Olula de Castro	215	107	6,98	32,56	6	Reino Unido	6	-7	0	4	..
Olula del Río	6.704	3.234	22,42	13,08	704	Rumania	150	124	87	42	15,1
Oria	2.920	1.395	15,31	24,04	879	Reino Unido	649	69	13	29	9,9
Padules	513	251	9,94	32,55	28	Rumania	14	-9	1	18	..
Partaloa	819	413	10,01	26,74	469	Reino Unido	428	71	3	7	..

Evolución de la tasa de empleo por sexo

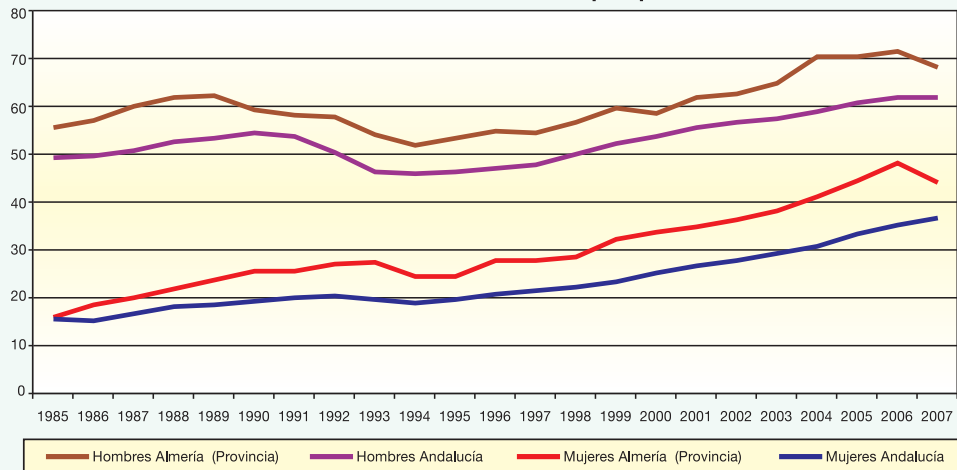

FUENTE: Instituto de Estadística de Andalucía. El Mercado de Trabajo en Andalucía. Datos Estructurales

Paterna del Río	475	215	8,84	27,79	15	Reino Unido	4	-17	0	5	..
Pechina	3.614	1.781	23,88	11,68	314	Rumania	135	86	47	26	13,8
Pulpí	8.013	3.754	22,05	12,58	2.340	Ecuador	706	193	105	63	12,5
Purchena	1.673	835	19,31	17,04	157	Argentina	54	-23	13	16	9,3
Rágol	385	201	8,83	23,38	5	No representativo	-	12	0	4	..

Participación en Elecciones al Parlamento de Andalucía Año 2008	Superficie dedicada a cultivos herbáceos y barbechos Año 2007	Superficie dedicada a cultivos leñosos Año 2007	Número de vehículos turismos matriculados Año 2008	Número de establecimientos hoteleros Año 2007	Establecimientos con actividad económica Año 2007	Paro registrado Año 2008	Contratos registrados totales Año 2008	Contratos registrados a mujeres Año 2008	IBI urbana: Número de recibos Año 2007	Renta neta media declarada Año 2005	
91,08	39	250	5	0	21	10	141	64	373	8.115,24	Illar
86,88	53	236	5	1	23	26	151	34	540	8.804,61	Instinción
79,63	378	185	0	0	8	4	23	13	239	9.964,81	Laroya
80,82	289	904	26	3	136	94	310	151	1.541	10.477,78	Láujar de Andarax
85,19	42	284	7	0	35	25	119	58	345	9.074,74	Lijar
72,34	992	3.282	32	1	99	67	302	130	1.688	7.781,98	Lubrín
76,01	1.122	1.229	6	1	24	16	366	207	562	8.484,77	Lucainena de las Torres
81,68	1.448	1.172	12	0	49	40	340	128	732	9.678,74	Lúcar
82,79	39	278	108	1	565	355	934	278	3.367	14.181,25	Macael
78,37	10.661	1.569	19	2	87	41	421	250	1.286	7.679,63	María
75,48	1.559	217	154	36	955	288	6.221	3.292	10.328	16.664,44	Mojácar
75,03	1.613	41	115	0	493	408	4.093	1.906	3.195	9.275,64	Mojonera (La)
79,20	480	610	5	0	20	8	116	71	564	7.388,51	Nacimiento
71,79	13.008	495	396	45	1.609	1.251	13.139	6.077	15.482	11.080,19	Nijar
82,95	566	482	4	0	21	31	194	105	658	7.885,24	Ohanes
84,29	390	443	4	0	1	0	49	25	267	5.851,89	Olula de Castro
78,89	200	204	110	3	653	429	1.799	970	3.724	13.867,44	Olula del Río
78,42	5.852	8.274	39	0	109	60	499	265	1.793	8.794,48	Oría
85,21	6	250	9	0	21	12	124	62	381	9.864,36	Padules
84,98	1.105	753	14	0	37	12	134	64	384	8.856,93	Partaloa

Superficie agrícola según tipo de cultivo. Año 2007

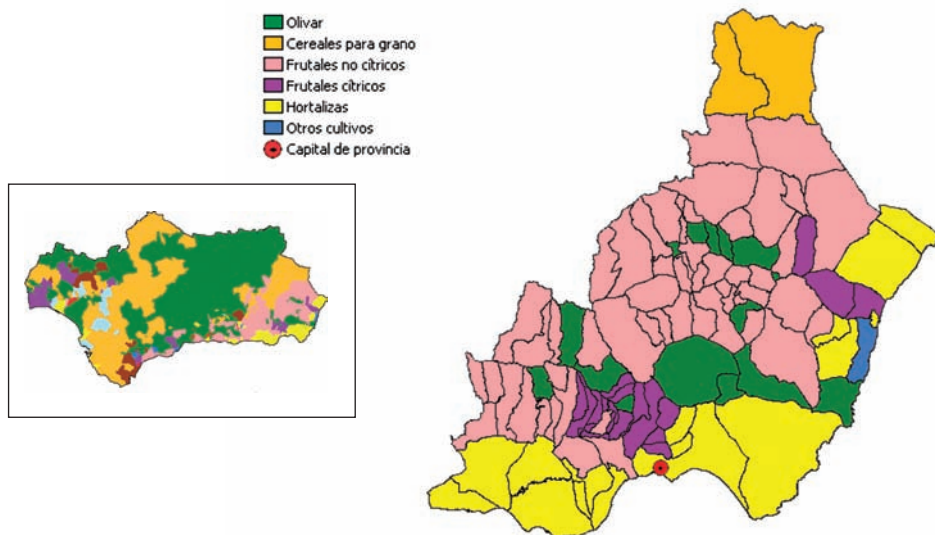

FUENTE: Consejería de Agricultura y Pesca. Año 2007

74,72	485	297	3	0	19	10	135	63	538	6.745,03	Paterna del Río
74,23	186	256	78	1	167	270	869	461	2.149	12.868,93	Pechina
82,35	3.657	1.204	155	7	686	300	8.480	2.902	8.560	10.269,64	Pulpí
79,95	228	978	18	0	126	86	457	214	1.132	11.787,68	Purchena
88,09	8	103	4	0	13	5	149	99	375	6.028,86	Rágol

	Población Total Año 2008	Población Mujeres Año 2008	Porcentaje de población menor de 20 años Año 2008	Porcentaje de población mayor de 65 años Año 2008	Población extranjera residente Año 2008		Saldo migratorio Año 2007	Nacimientos Año 2007	Defunciones Año 2007	Alumnos por profesor en educación básica Curso 2006-2007	
					Total de extranjeros	Nacionalidad predominante					
						Nacionalidad					Número de extranjeros
Rioja	1.418	713	22,14	14,81	87	Rumania	37	-8	27	7	10,8
Roquetas de Mar	77.423	37.385	25,79	6,65	22.171	Rumania	8.901	3.856	1.303	324	16,7
Santa Cruz de Marchena	240	118	6,67	31,67	21	Bulgaria	10	1	0	5	..
Santa Fe de Mondújar	511	253	15,46	24,85	64	Rumania	35	17	4	4	..
Senés	348	169	6,61	35,06	24	Reino Unido	8	4	0	3	..
Serón	2.409	1.198	15,53	28,10	123	Reino Unido	67	-17	12	44	10,3
Sierro	451	227	16,19	24,83	30	Reino Unido	27	-9	3	4	..
Somontín	542	268	14,21	25,09	47	Reino Unido	29	-5	1	6	..
Sorbas	2.923	1.380	16,49	22,51	581	Reino Unido	226	-10	27	42	9,5
Sufi	288	135	17,71	17,36	47	Reino Unido	42	11	0	5	7,2
Tabernas	3.632	1.741	18,39	17,51	672	Rumania	421	67	17	24	13,4
Taberno	1.133	569	15,98	27,80	217	Reino Unido	183	12	5	9	7,8
Tahal	439	204	9,57	27,56	82	Rumania	44	2	4	5	10,0
Terque	456	227	11,84	28,29	19	Rumania	12	-6	1	8	..
Tijola	3.961	1.990	24,34	17,24	311	Rumania	60	25	33	49	14,0
Tres Villas (Las)	690	329	8,41	27,54	36	Rumania	14	10	6	12	..
Turre	3.453	1.677	17,23	19,35	1.284	Reino Unido	766	151	46	34	15,3
Turrillas	235	100	14,04	25,11	17	Rumania	12	6	0	1	4,4
Uleila del Campo	1.005	490	14,83	24,78	74	Reino Unido	26	21	2	20	8,1
Urrácal	368	190	15,76	24,73	31	Reino Unido	21	15	3	5	..
Velegüique	320	146	6,25	31,88	4	No representativo	-	-8	0	3	..
Vélez-Blanco	2.223	1.055	16,69	26,68	361	Reino Unido	219	18	9	35	8,8
Vélez-Rubio	7.147	3.646	19,20	21,95	968	Reino Unido	291	88	60	95	13,0
Vera	13.473	6.557	25,75	9,70	3.969	Reino Unido	954	996	212	76	16,3
Viator	4.689	2.323	25,17	9,66	280	Rumania	62	222	69	24	14,9
Vícar	21.515	10.177	27,17	7,13	5.902	Marruecos	2.010	277	339	89	14,1
Zurgena	2.986	1.515	15,41	21,20	1.040	Reino Unido	834	281	26	25	10,2
Andalucía	8.202.220	4.130.720	22,24	14,59	623.279	Reino Unido	100.070	90.223	96.133	65.215	14,7

Distribución de la actividad según el número de establecimientos. Año 2007

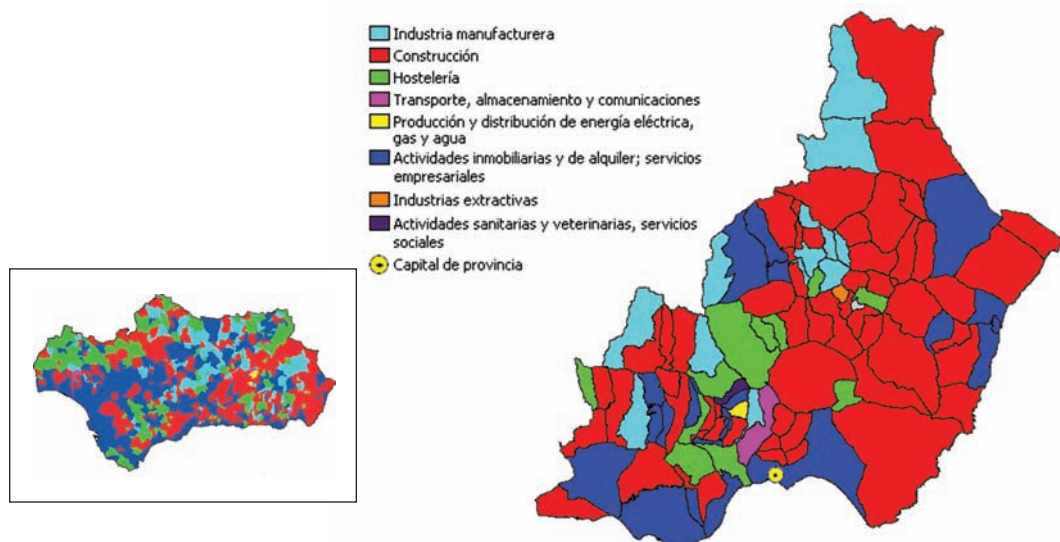

FUENTE: Instituto de Estadística de Andalucía. Directorio de Establecimientos con Actividad Económica en Andalucía. Año 2007

Participación en Elecciones al Parlamento de Andalucía Año 2008	Superficie dedicada a cultivos herbáceos y barbechos Año 2007	Superficie dedicada a cultivos leñosos Año 2007	Número de vehículos turismos matriculados Año 2008	Número de establecimientos hoteleros Año 2007	Establecimientos con actividad económica Año 2007	Paro registrado Año 2008	Contratos registrados totales Año 2008	Contratos registrados a mujeres Año 2008	IBI urbana: Número de recibos Año 2007	Renta neta media declarada Año 2005	
78,22	81	133	31	0	65	123	213	102	912	11.833,30	Rioja
73,35	2.032	4	1.428	34	5.413	5.111	22.851	10.340	61.315	14.553,07	Roquetas de Mar
79,91	51	86	6	0	3	12	247	98	200	7.398,02	Santa Cruz de Marchena
87,63	214	294	3	0	13	34	98	60	433	11.226,91	Santa Fe de Mondújar
74,61	631	801	5	0	7	6	79	59	301	9.081,89	Senés
78,82	4.939	2.137	31	3	144	74	602	356	1.838	11.061,61	Serón
81,37	213	603	11	0	17	20	78	55	553	10.194,95	Sierro
84,37	173	330	7	0	27	18	77	45	554	9.052,71	Somontín
73,93	1.588	3.183	43	3	256	139	659	312	1.975	9.754,26	Sorbas
72,77	88	175	1	0	10	10	37	23	222	9.977,81	Suffi
76,39	8.492	2.440	57	6	238	207	1.292	610	2.339	10.044,37	Tabernas
76,34	939	1.141	6	1	67	35	199	116	713	8.197,95	Taberno
83,14	1.774	1.651	8	0	28	11	234	143	495	8.856,14	Tahal
83,80	19	203	5	0	23	21	171	84	253	9.004,38	Terque
83,99	1.288	1.573	57	0	317	181	984	476	2.308	12.991,57	Tijola
78,40	983	804	6	0	18	13	242	173	702	6.473,28	Tres Villas (Las)
78,11	1.366	442	68	2	260	218	556	165	2.136	10.928,79	Turre
71,96	1.651	345	2	1	8	4	90	63	165	9.689,05	Turrillas
72,92	186	1.417	16	1	78	55	272	143	755	8.061,18	Uleila del Campo
83,74	268	279	2	0	13	13	137	73	348	11.117,70	Urrácal
80,45	549	466	1	0	7	10	45	18	311	8.355,19	Veleftique
80,44	11.130	3.624	32	6	128	54	493	185	1.529	8.783,81	Vélez-Blanco
82,69	2.954	11.763	82	4	582	304	1.391	694	4.750	10.786,54	Vélez-Rubio
75,32	1.376	576	336	9	1.409	817	5.718	2.343	17.324	17.478,14	Vera
76,03	214	64	195	1	593	309	3.588	1.484	3.106	12.340,08	Viator
76,07	2.504	108	348	1	1.196	1.398	10.827	5.230	12.614	10.014,98	Vicar
78,08	1.521	628	60	0	148	101	285	160	1.361	10.271,27	Zurgena
72,67	2.117.316	1.854.186	181.807	3.146	587.534	602.888	3.831.452	1.739.955	5.423.428	15.410,49	Andalucía

Pirámide de población de la provincia de Almería. Año 2008

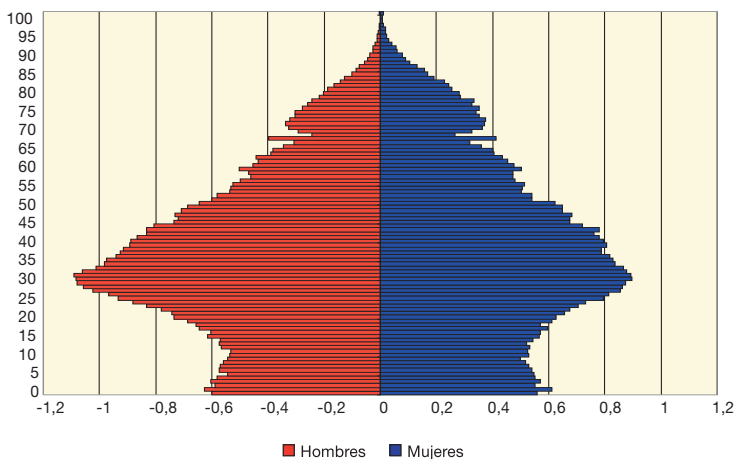

FUENTE: INE-Revisión del Padrón municipal de habitantes a 1 de enero de 2008

Cádiz

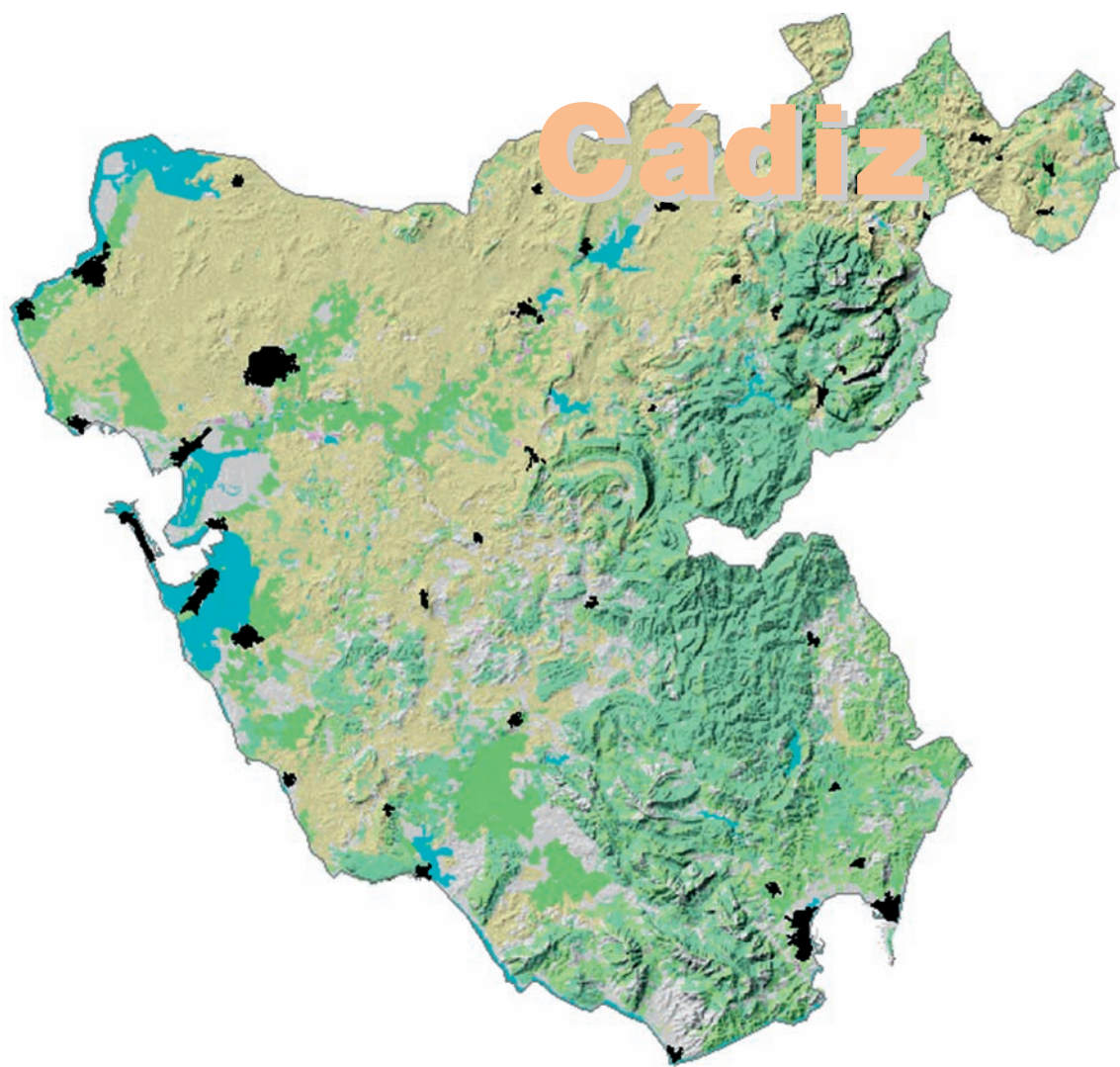

	Población Total Año 2008	Población Mujeres Año 2008	Porcentaje de población menor de 20 años Año 2008	Porcentaje de población mayor de 65 años Año 2008	Población extranjera residente Año 2008		Saldo migratorio Año 2007	Nacimientos Año 2007	Defunciones Año 2007	Alumnos por profesor en educación básica Curso 2006-2007
					Total de extranjeros	Nacionalidad predominante				

Cádiz (provincia)	1.220.467	611.851	22,87	12,93	42.804	Reino Unido	7.860	6.777	14.498	8.379	15,2
Alcalá de los Gazules	5.660	2.769	25,09	15,51	75	Reino Unido	17	-22	64	39	16,1
Alcalá del Valle	5.363	2.607	23,46	14,56	34	Rumania	5	1	43	45	13,3
Algar	1.564	738	18,35	19,82	7	Reino Unido	4	-23	14	20	11,6
Algeciras	115.333	55.535	23,24	12,70	6.611	Marruecos	3.021	1.272	1.537	927	16,8
Algodonales	5.734	2.809	22,64	17,04	113	Alemania	31	-7	60	56	11,4

Crecimiento de la población – periodo 1998 – 2008

- Pierde población
- Gana población (por debajo del crecimiento de Andalucía)
- Gana población (por encima del crecimiento de Andalucía)
- Capital de provincia

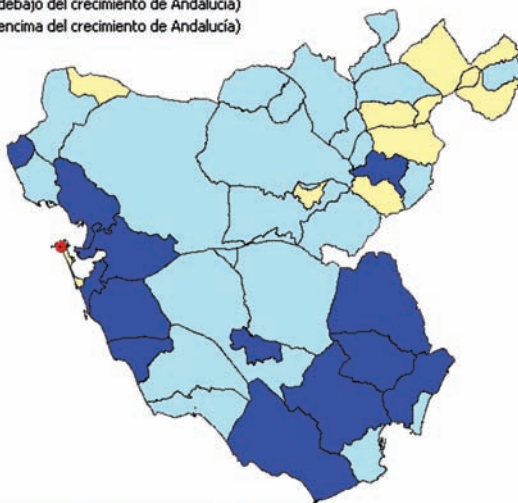
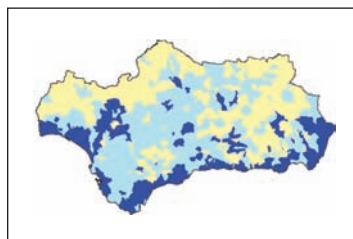

FUENTE: INE – Revisión del Padrón municipal de habitantes a 1 de enero de 2008
INE – Revisión del Padrón municipal de habitantes a 1 de enero de 1998

Arcos de la Frontera	31.017	15.456	25,12	12,73	650	Reino Unido	147	333	377	224	14,3
Barbate	22.851	11.406	23,34	13,71	726	Marruecos	153	20	71	51	13,8
Barrios (Los)	21.977	10.859	25,33	9,54	1.510	Reino Unido	521	381	285	140	14,6
Benalup-Casas Viejas	7.139	3.495	26,18	11,12	149	Bélgica	21	36	89	22	15,2
Benaocaz	745	368	19,46	12,89	13	Reino Unido	5	24	3	3	5,2

Participación en Elecciones al Parlamento de Andalucía Año 2008	Superficie dedicada a cultivos herbáceos y barbechos Año 2007	Superficie dedicada a cultivos leñosos Año 2007	Número de vehículos turismos matriculados Año 2008	Número de Establecimientos hoteleros Año 2007	Paro registrado Año 2008	Contratos registrados totales Año 2008	Contratos registrados a mujeres Año 2008	IBI urbana: Número de recibos Año 2007	Renta neta media declarada Año 2005	
---	---	---	--	---	--------------------------	--	--	--	-------------------------------------	--

67,31	256.165	36.403	26.001	572	76.704	123.877	488.559	211.995	686.859	15.960,79	Cádiz (provincia)
73,34	4.370	377	78	4	337	642	2.266	792	3.477	12.447,10	Alcalá de los Gazules
81,50	2.102	1.198	39	1	203	330	2.497	1.374	2.282	8.783,95	Alcalá del Valle
78,61	365	132	19	2	80	147	634	285	792	11.161,10	Algar
63,75	25	4	2.851	36	8.225	10.513	40.030	15.484	60.870	19.118,04	Algeciras
76,16	4.836	2.757	45	5	287	497	2.842	1.459	3.154	9.533,52	Algodonales

Distribución de la población extranjera. Año 2008

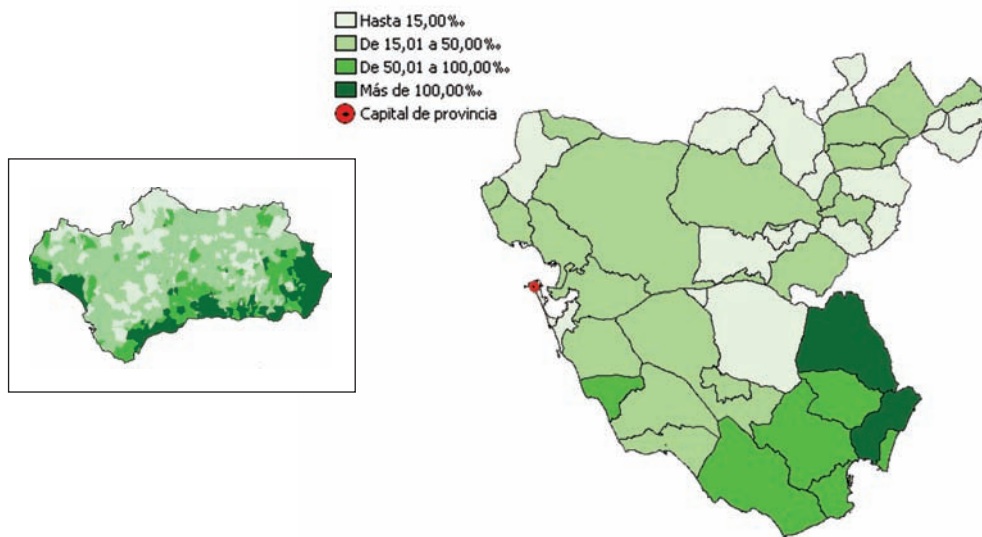

FUENTE: INE - Revisión del Padrón municipal de habitantes a 1 de enero de 2008

71,70	32.577	1.568	520	31	1.672	3.710	15.383	7.234	15.721	11.848,62	Arcos de la Frontera
63,94	2.017	13	305	42	1.273	3.781	4.903	1.783	12.445	12.658,95	Barbate
71,50	2.175	190	536	9	1.375	1.927	13.019	4.647	9.881	17.595,40	Barrios (Los)
79,13	2.087	10	97	4	450	967	2.186	887	2.944	12.179,70	Benalup-Casas Viejas
71,76	354	58	5	4	49	64	213	100	711	12.871,11	Benaocaz

CONTINÚA →

Municipio	Población Total Año 2008	Población Mujeres Año 2008	Porcentaje de población menor de 20 años Año 2008	Porcentaje de población mayor de 65 años Año 2008	Población extranjera residente Año 2008		Saldo migratorio Año 2007	Nacimientos Año 2007	Defunciones Año 2007	Alumnos por profesor en educación básica Curso 2006-2007	
					Total de extranjeros	Nacionalidad predominante					
											Nacionalidad
Bornos	8.123	4.078	24,01	13,30	70	Reino Unido	28	-18	80	58	13,1
Bosque (El)	2.058	983	22,59	12,93	44	Marruecos	14	9	20	14	15,2
Cádiz	127.200	66.595	17,80	17,66	1.691	Marruecos	196	-1.266	1.109	1.283	14,7
Castellar de la Frontera	3.109	1.514	24,67	12,00	278	Alemania	89	96	34	22	15,3
Chiclana de la Frontera	76.171	37.581	25,59	9,68	3.385	Reino Unido	1.130	1.154	1.081	226	16,1

Población según lugar de nacimiento. Año 2008

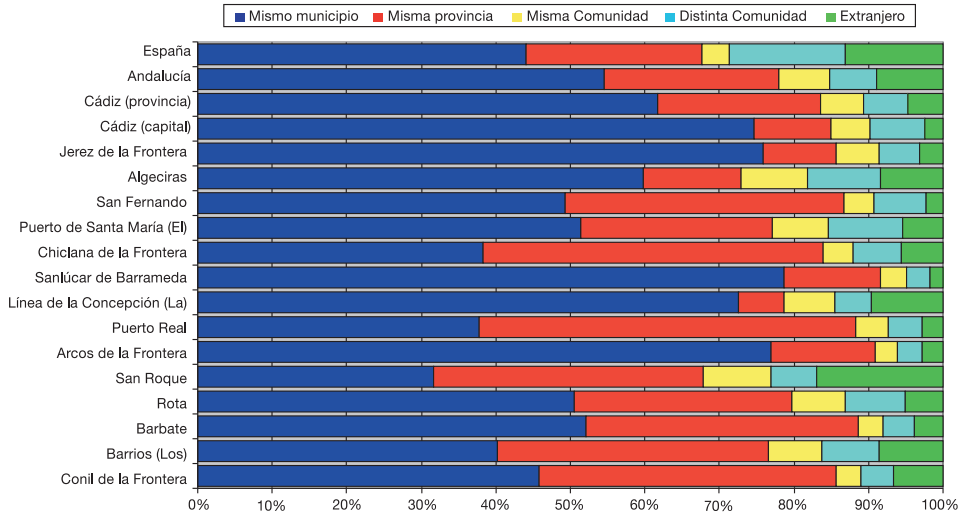

FUENTE: INE - Revisión del Padrón municipal de habitantes a 1 de enero de 2008

Chipiona	18.447	9.203	24,44	11,43	432	Marruecos	78	161	217	124	13,8
Conil de la Frontera	20.752	10.184	22,53	12,29	1.225	Alemania	263	307	233	82	14,5
Espera	4.005	1.983	22,42	15,53	40	Marruecos	11	-3	47	41	15,6
Gastor (El)	1.879	883	19,16	19,85	38	Reino Unido	20	-12	14	19	11,6
Grazalema	2.227	1.068	20,30	18,81	12	Reino Unido	5	5	22	20	10,3

Participación en Elecciones al Parlamento de Andalucía Año 2008	Superficie dedicada a cultivos herbáceos y barbechos Año 2007	Superficie dedicada a cultivos leñosos Año 2007	Número de vehículos turismos matriculados Año 2008	Número de Establecimientos hoteleros Año 2007	Número de Establecimientos con actividad económica Año 2007	Paro registrado Año 2008	Contratos registrados totales Año 2008	Contratos registrados a mujeres Año 2008	IBI urbana: Número de recibos Año 2007	Renta neta media declarada Año 2005	
75,14	3.505	50	113	3	323	593	3.022	1.621	3.387	10.120,33	Bornos
79,31	963	184	20	7	161	243	619	313	1.243	11.999,85	Bosque (El)
67,78	0	0	3.522	29	9.013	11.983	65.293	29.735	64.762	18.563,08	Cádiz
79,50	1.046	463	56	2	159	287	424	137	751	12.944,89	Castellar de la Frontera
66,78	5.584	367	1.470	28	5.244	6.999	24.911	10.944	51.557	15.294,40	Chiclana de la Frontera

Proporción de parados sobre la población de 16 a 64 años. Año 2008

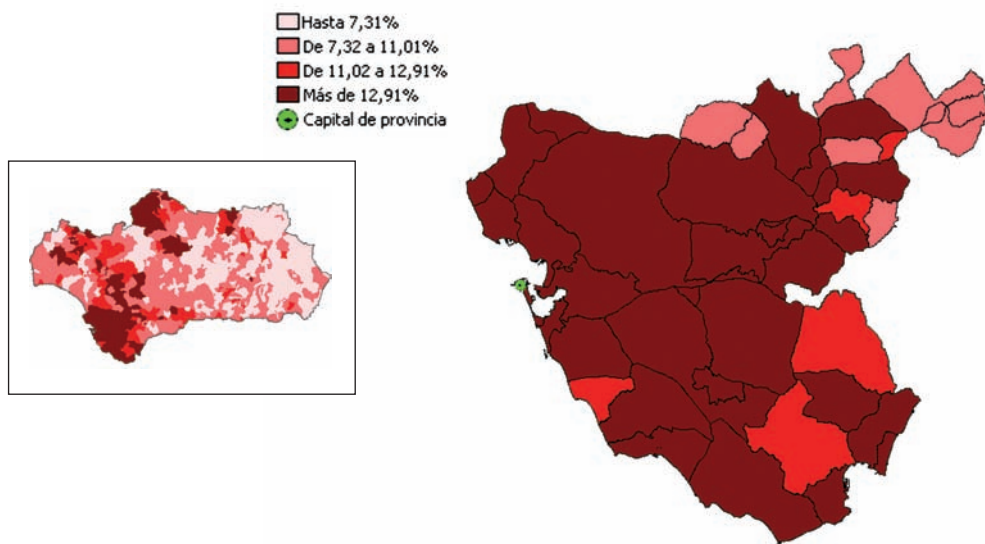

FUENTE: Servicio Público de Empleo Estatal - INEM. Año 2008

71,31	2.096	484	207	35	1.259	2.164	8.878	4.008	21.177	12.406,53	Chipiona
70,06	3.952	52	325	54	1.528	1.652	6.279	2.607	15.560	13.507,73	Conil de la Frontera
76,54	10.432	94	51	0	200	277	3.436	970	2.020	9.909,19	Espera
79,64	446	860	28	1	95	141	699	423	1.044	8.253,39	Gastor (El)
81,97	221	242	14	5	158	212	722	340	1.834	11.513,39	Grazalema

CONTINÚA →

	Población Total Año 2008	Población Mujeres Año 2008	Porcentaje de población menor de 20 años Año 2008	Porcentaje de población mayor de 65 años Año 2008	Población extranjera residente Año 2008		Saldo migratorio Año 2007	Nacimientos Año 2007	Defunciones Año 2007	Alumnos por profesor en educación básica Curso 2006-2007	
					Total de extranjeros	Nacionalidad predominante					
						Nacionalidad					Número de extranjeros
Jerez de la Frontera	205.364	104.974	23,34	12,57	4.778	Bolivia	815	1.595	2.706	1.528	15,1
Jimena de la Frontera	10.330	4.938	22,04	15,81	1.734	Rumania	799	259	114	83	13,7
Línea de la Concepción (La)	64.240	32.306	22,79	14,26	4.266	Reino Unido	1.722	344	854	606	15,5
Medina-Sidonia	11.514	5.562	22,95	13,32	315	Reino Unido	87	123	156	55	12,4
Olvera	8.629	4.353	22,24	19,34	183	Reino Unido	105	-33	92	90	14,0

Evolución de la tasa de empleo por sexo

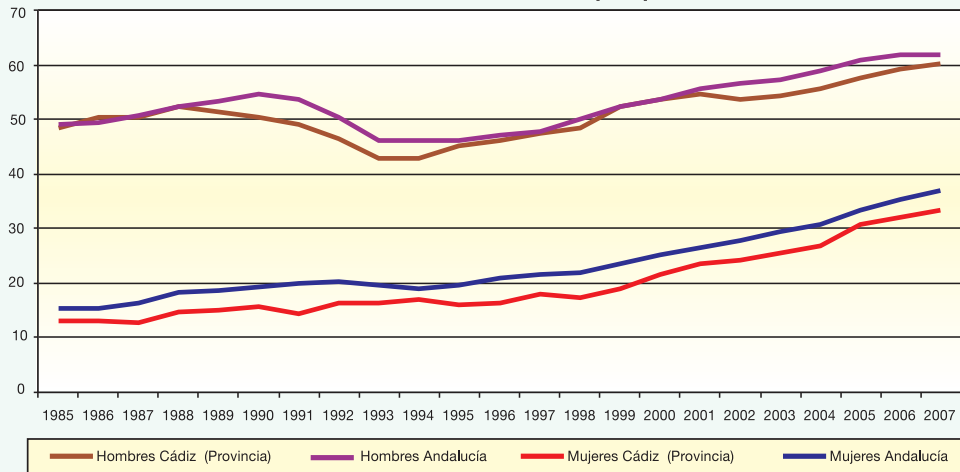

FUENTE: Instituto de Estadística de Andalucía. El Mercado de Trabajo en Andalucía. Datos Estructurales

Paterna de Rivera	5.578	2.690	25,04	12,17	44	Reino Unido	14	0	88	28	14,8
Prado del Rey	5.995	3.008	22,30	15,16	44	Bélgica	9	-5	78	56	11,9
Puerto de Santa María (El)	86.288	43.605	24,06	10,71	3.473	Bolivia	760	613	1.176	417	17,2
Puerto Real	39.648	19.654	22,20	10,24	796	Marruecos	178	379	112	19	16,1
Puerto Serrano	7.092	3.487	30,17	11,35	73	Rumania	21	19	94	59	14,8
Rota	27.918	13.873	22,48	12,02	1.075	EE.UU. de América (*)	271 (*)	16	360	149	15,1
San Fernando	96.155	48.693	23,40	11,66	1.286	Bolivia	179	130	1.264	619	16,0
San José del Valle	4.326	2.114	22,70	16,07	31	Marruecos	7	32	37	35	13,2
San Roque	28.653	14.156	23,67	12,05	4.270	Reino Unido	1.712	851	335	195	14,4
Sanlúcar de Barrameda	64.434	32.258	22,82	11,77	701	Marruecos	85	19	820	427	14,7

Participación en Elecciones al Parlamento de Andalucía Año 2008	Superficie dedicada a cultivos herbáceos y barbechos Año 2007	Superficie dedicada a cultivos leñosos Año 2007	Número de vehículos turismos matriculados Año 2008	Número de Establecimientos hoteleros Año 2007	Establecimientos con actividad económica Año 2007	Paro registrado Año 2008	Contratos registrados totales Año 2008	Contratos registrados a mujeres Año 2008	IBI urbana: Número de recibos Año 2007	Renta media declarada Año 2005	
68,09	67.615	7.544	5.309	41	13.246	21.098	107.565	47.381	103.068	16.056,78	Jerez de la Frontera
78,21	6.804	1.110	129	9	594	835	2.340	764	4.432	12.268,56	Jimena de la Frontera
62,09	138	8	1.480	12	3.469	7.277	13.262	6.147	29.736	16.524,75	Línea de la Concepción (La)
79,78	13.669	200	179	8	613	1.661	3.779	1.444	5.087	11.881,80	Medina-Sidonia
80,80	3.904	3.979	100	4	511	558	3.629	1.800	4.583	10.762,72	Olvera

Superficie agrícola según tipo de cultivo. Año 2007

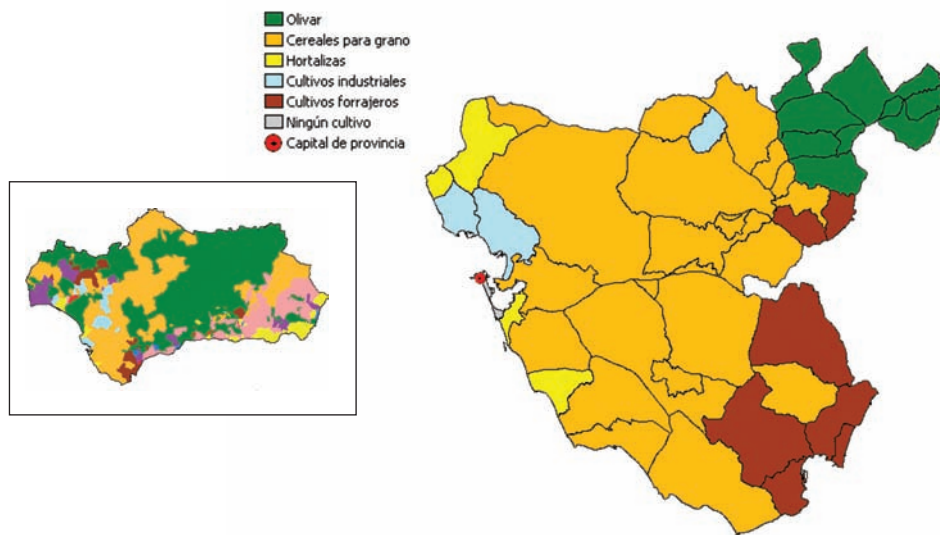

FUENTE: Consejería de Agricultura y Pesca. Año 2007

77,43	931	9	81	3	275	763	1.305	650	2.539	10.670,42	Paterna de Rivera
79,47	1.603	738	63	6	451	863	1.582	856	3.301	10.642,56	Prado del Rey
67,15	8.435	627	1.998	31	6.267	7.818	35.114	16.407	55.727	18.914,73	Puerto de Santa María (El)
66,45	10.601	320	891	7	1.823	4.004	16.435	4.920	18.812	16.198,72	Puerto Real
68,33	2.910	1.485	48	0	222	473	2.589	1.305	3.540	8.801,33	Puerto Serrano
68,56	4.647	340	795	17	1.780	2.536	11.895	6.070	33.507	15.771,16	Rota
66,02	23	0	2.035	6	4.489	9.121	18.901	9.360	49.618	16.878,73	San Fernando
72,28	6.301	341	61	2	251	400	1.309	718	2.087	10.966,20	San José del Valle
70,47	1.560	490	670	30	2.334	2.550	17.680	4.765	17.558	18.333,90	San Roque
63,33	8.565	1.387	904	10	3.712	7.954	24.800	11.256	35.263	13.059,36	Sanlúcar de Barrameda

CONTINÚA →

	Población Total Año 2008	Población Mujeres Año 2008	Porcentaje de población menor de 20 años Año 2008	Porcentaje de población mayor de 65 años Año 2008	Población extranjera residente Año 2008		Saldo migratorio Año 2007	Nacimientos Año 2007	Defunciones Año 2007	Alumnos por profesor en educación básica Curso 2006-2007	
					Total de extranjeros	Nacionalidad predominante					
						Nacionalidad					Número de extranjeros
Setenil de las Bodegas	2.994	1.454	23,68	17,00	25	Paraguay	4	-19	45	37	11,7
Tarifa	17.736	8.674	21,37	13,61	1.595	Alemania	374	40	202	138	14,2
Torre Alháquime	854	410	18,38	20,96	5	No representativo	-	-16	3	7	7,7
Trebujena	6.920	3.337	22,34	15,39	117	Bolivia	36	3	86	55	16,2
Utrique	17.071	8.613	19,75	14,50	147	Marruecos	38	-123	163	182	13,2
Vejer de la Frontera	12.991	6.432	22,68	15,73	540	Reino Unido	135	89	147	65	13,0
Villaluenga del Rosario	475	228	15,79	19,37	4	No representativo	-	0	2	6	4,6
Villamartín	12.385	6.184	25,01	13,25	168	Rumania	29	4	146	80	13,9
Zahara	1.523	734	20,29	21,54	31	Reino Unido	12	9	18	27	11,3
Andalucía	8.202.220	4.130.720	22,24	14,59	623.279	Reino Unido	100.070	90.223	96.133	65.215	14,7

Distribución de la actividad según el número de establecimientos. Año 2007

- Industria manufacturera
- Construcción
- Hostelería
- Actividades inmobiliarias y de alquiler; servicios empresariales
- Capital de provincia

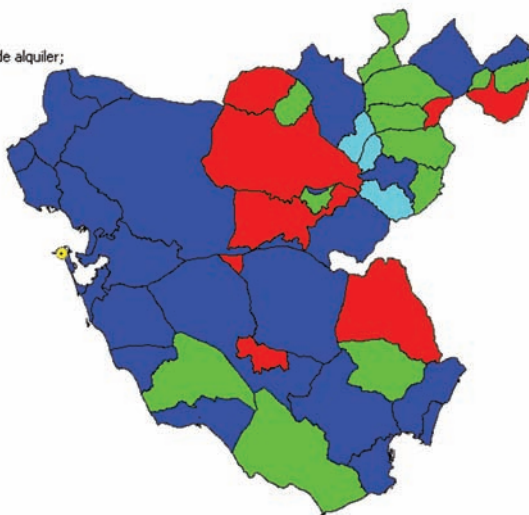
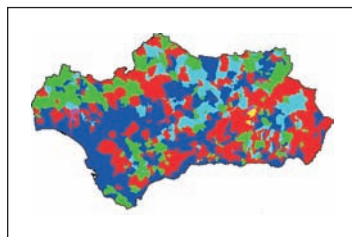

FUENTE: Instituto de Estadística de Andalucía. Directorio de Establecimientos con Actividad Económica en Andalucía. Año 2007

Participación en Elecciones al Parlamento de Andalucía Año 2008	Superficie dedicada a cultivos herbáceos y barbechos Año 2007	Superficie dedicada a cultivos leñosos Año 2007	Número de vehículos turismos matriculados Año 2008	Número de Establecimientos hoteleros Año 2007	Número de Establecimientos con actividad económica Año 2007	Paro registrado Año 2008	Contratos registrados totales Año 2008	Contratos registrados a mujeres Año 2008	IBI urbana: Número de recibos Año 2007	Renta neta media declarada Año 2005	
81,34	3.292	2.140	20	1	147	183	2.056	1.195	1.509	10.310,95	Setenil de las Bodegas
70,72	8.906	13	337	53	1.218	1.870	4.824	2.206	12.514	13.251,69	Tarifa
72,39	497	824	10	0	29	43	404	200	487	8.098,92	Torre Alháquime
75,67	3.170	801	92	2	346	636	2.716	1.358	3.206	10.273,51	Trebujena
81,57	1.323	44	153	2	1.242	2.986	4.360	1.909	10.426	10.862,33	Utrique
68,30	14.012	170	169	17	765	1.754	5.166	2.195	7.414	10.551,74	Vejer de la Frontera
74,94	51	3	3	3	19	25	435	220	347	9.409,62	Villaluenga del Rosario
75,69	15.755	1.064	161	3	725	1.247	6.862	3.073	5.625	12.273,17	Villamartín
81,20	1.463	856	11	3	85	96	1.295	653	861	9.654,56	Zahara
72,67	2.117.316	1.854.186	181.807	3.146	587.534	602.888	3.831.452	1.739.955	5.423.428	15.410,49	Andalucía

Pirámide de población de la provincia de Cádiz. Año 2008

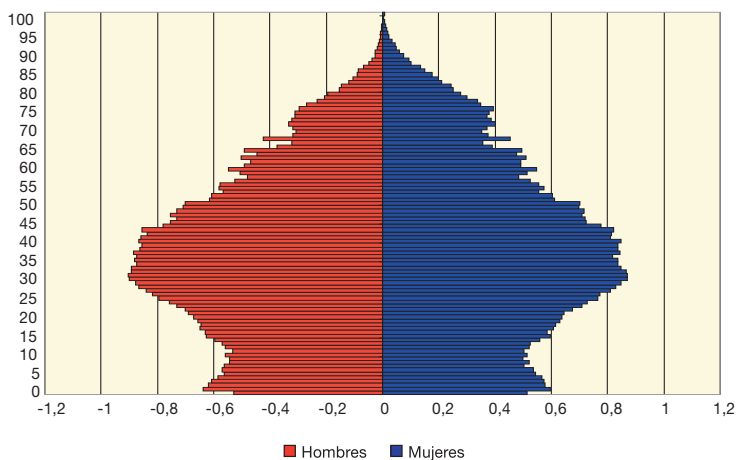

FUENTE: INE-Revisión del Padrón municipal de habitantes a 1 de enero de 2008

Córdoba



	Población Total Año 2008	Población Mujeres Año 2008	Porcentaje de población menor de 20 años Año 2008	Porcentaje de población mayor de 65 años Año 2008	Población extranjera residente Año 2008		Saldo migratorio Año 2007	Nacimientos Año 2007	Defunciones Año 2007	Alumnos por profesor en educación básica Curso 2006-2007	
					Total de extranjeros	Nacionalidad predominante					
						Nacionalidad					Número de extranjeros
Córdoba (provincia)	798.822	406.164	22,03	17,10	21.937	Rumania	6.835	4.135	8.327	7.206	13,8
Adamuz	4.472	2.176	19,25	17,91	186	Rumania	134	26	24	47	10,8
Aguilar de la Frontera	13.692	6.858	22,79	16,82	336	Marruecos	194	40	128	138	14,7
Alcaracejos	1.524	761	18,24	26,25	36	Rumania	23	29	16	21	11,2
Almedinilla	2.513	1.232	20,85	22,60	108	Rumania	32	-16	20	31	14,3
Almodóvar del Río	7.746	3.864	24,10	15,74	72	Marruecos	13	-20	105	59	12,3
Añora	1.537	774	18,74	23,68	10	Rumania	5	12	13	18	9,6
Baena	21.260	10.310	23,45	15,76	1.468	Rumania	676	15	226	219	13,7
Belalcázar	3.529	1.824	20,29	25,73	26	Rumania	10	4	27	43	11,6
Belmez	3.292	1.696	16,59	27,04	24	Rumania	9	-63	16	46	12,4
Benamejí	5.122	2.561	24,76	17,40	82	Marruecos	25	13	62	56	13,9

Crecimiento de la población – periodo 1998 – 2008

- Pierde población
- Gana población (por debajo del crecimiento de Andalucía)
- Gana población (por encima del crecimiento de Andalucía)
- Capital de provincia

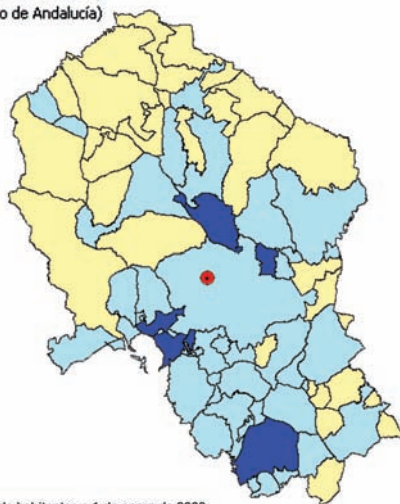
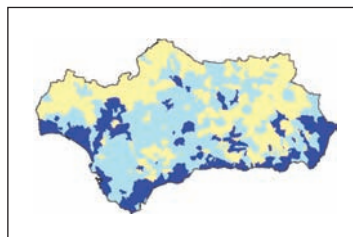

FUENTE: INE – Revisión del Padrón municipal de habitantes a 1 de enero de 2008
INE – Revisión del Padrón municipal de habitantes a 1 de enero de 1998

Blázquez (Los)	724	345	21,13	24,31	10	Rumania	9	-6	8	9	..
Bujalance	7.941	4.006	22,67	18,86	139	Rumania	83	74	81	76	14,8
Cabra	21.288	10.834	22,24	17,97	454	Rumania	126	126	209	223	14,5
Cañete de las Torres	3.173	1.568	20,42	22,00	24	Marruecos	6	4	20	29	12,5
Carcabuey	2.748	1.365	20,89	24,71	40	Rumania	7	0	19	30	12,7

Participación en Elecciones al Parlamento de Andalucía Año 2008	Superficie dedicada a cultivos herbáceos y barbechos Año 2007	Superficie dedicada a cultivos leñosos Año 2007	Número de vehículos turismos matriculados Año 2008	Número de Establecimientos hoteleros con actividad económica Año 2007	Paro registrado Año 2008	Contratos registrados totales Año 2008	Contratos registrados a mujeres Año 2008	IBI urbana: Número de recibos Año 2007	Renta neta media declarada Año 2005	
---	---	---	--	---	--------------------------	--	--	--	-------------------------------------	--

75,62	346.697	371.805	13.926	202	59.073	56.979	439.664	200.368	496.954	13.946,61	Córdoba (provincia)
84,54	1.360	13.468	73	2	283	169	4.488	2.053	2.650	9.792,56	Adamuz
78,12	2.305	13.687	165	1	825	815	11.850	6.074	8.719	9.863,51	Aguilar de la Frontera
81,97	3.695	3.715	16	4	84	105	606	317	1.101	9.750,79	Alcaracejos
79,24	138	4.517	30	1	169	97	1.932	780	1.549	8.692,04	Almedinilla
70,05	5.665	3.561	123	1	405	589	5.372	2.460	3.501	10.633,83	Almodóvar del Río
91,35	2.770	490	15	0	97	114	425	137	1.153	11.477,41	Añora
72,30	6.742	26.803	176	5	1.587	905	14.803	5.576	11.262	11.869,74	Baena
76,38	16.136	605	20	1	200	302	643	233	2.768	9.493,16	Belalcázar
73,15	5.771	1.336	51	2	201	308	758	266	2.146	14.300,86	Belmez
78,84	473	3.645	55	2	345	207	3.774	1.771	3.228	10.341,71	Benamejí

Distribución de la población extranjera. Año 2008

- Hasta 15,00%.
- De 15,01 a 50,00%.
- De 50,01 a 100,00%.
- Más de 100,00%.
- Capital de provincia

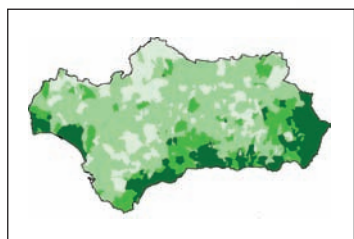

FUENTE: INE – Revisión del Padrón municipal de habitantes a 1 de enero de 2008

88,70	6.252	506	7	0	53	102	213	88	546	8.208,07	Blázquez (Los)
79,90	1.730	10.390	80	1	494	358	8.685	3.511	4.513	10.141,52	Bujalance
77,94	746	16.594	260	4	1.633	1.227	13.211	6.103	13.312	12.429,98	Cabra
84,87	3.743	6.025	23	0	213	98	6.125	2.303	1.952	10.541,58	Cañete de las Torres
81,18	186	4.603	10	1	170	112	1.580	573	1.874	9.399,09	Carcabuey

CONTINÚA →

	Población Total Año 2008	Población Mujeres Año 2008	Porcentaje de población menor de 20 años Año 2008	Porcentaje de población mayor de 65 años Año 2008	Población extranjera residente Año 2008		Saldo migratorio Año 2007	Nacimientos Año 2007	Defunciones Año 2007	Alumnos por profesor en educación básica Curso 2006-2007	
					Total de extranjeros	Nacionalidad predominante					
						Nacionalidad					Número de extranjeros
Cardena	1.721	863	18,36	25,86	43	Rumania	31	3	17	12	7,7
Carlota (La)	12.827	6.386	23,60	14,46	269	Rumania	76	423	160	72	12,4
Carpio (El)	4.591	2.314	20,61	18,10	56	Marruecos	20	76	37	36	13,1
Castro del Río	8.064	4.070	21,85	19,90	196	Rumania	94	49	63	107	12,4
Conquista	479	251	15,66	35,07	11	Rumania	6	-3	0	3	4,3
Córdoba	325.453	168.788	21,53	15,50	7.599	Ecuador	1.512	417	3.724	2.615	14,9
Doña Mencía	5.029	2.535	23,21	20,06	45	Rumania	24	28	52	44	16,4
Dos Torres	2.566	1.293	22,06	22,53	23	Bulgaria	11	-20	15	37	12,4
Encinas Reales	2.438	1.236	22,72	18,38	66	Reino Unido	20	8	27	33	14,0
Espejo	3.678	1.839	17,32	24,90	22	Rumania	7	-1	34	47	12,0
Espiel	2.467	1.222	18,44	21,08	70	Rumania	48	40	27	55	14,3
Fernán-Núñez	9.594	4.793	22,13	17,82	77	Rumania	21	18	104	87	14,4
Fuente la Lancha	395	204	14,18	27,09	0	No representativo	-	-21	4	7	4,2
Fuente Obejuna	5.309	2.606	18,42	24,52	63	Rumania	34	-13	32	78	7,5
Fuente Palmera	10.727	5.307	25,01	14,01	336	Rumania	222	191	117	92	9,3
Fuente-Tójar	803	421	17,43	30,14	12	Reino Unido	4	3	9	11	7,4
Granjuela (La)	518	257	18,92	27,03	9	Rumania	6	-5	0	6	..
Guadalcazar	1.394	701	23,31	14,78	6	Rumania	2	59	13	7	9,9
Guijo (El)	408	200	13,24	35,05	0	No representativo	-	4	2	5	4,8
Hinojosa del Duque	7.475	3.849	19,95	23,44	91	Rumania	55	7	54	105	13,2
Hornachuelos	4.652	2.287	22,46	16,75	52	Rumania	28	-15	41	32	10,7
Iznájar	4.810	2.409	18,69	23,60	460	Reino Unido	307	-3	28	49	8,2
Lucena	41.698	20.926	25,33	12,91	2.511	Rumania	641	661	530	329	15,9
Luque	3.279	1.632	20,40	23,97	96	Rumania	68	-7	25	33	13,4
Montalbán de Córdoba	4.626	2.280	19,46	19,87	32	Marruecos	13	-21	43	41	13,9

Población según lugar de nacimiento. Año 2008

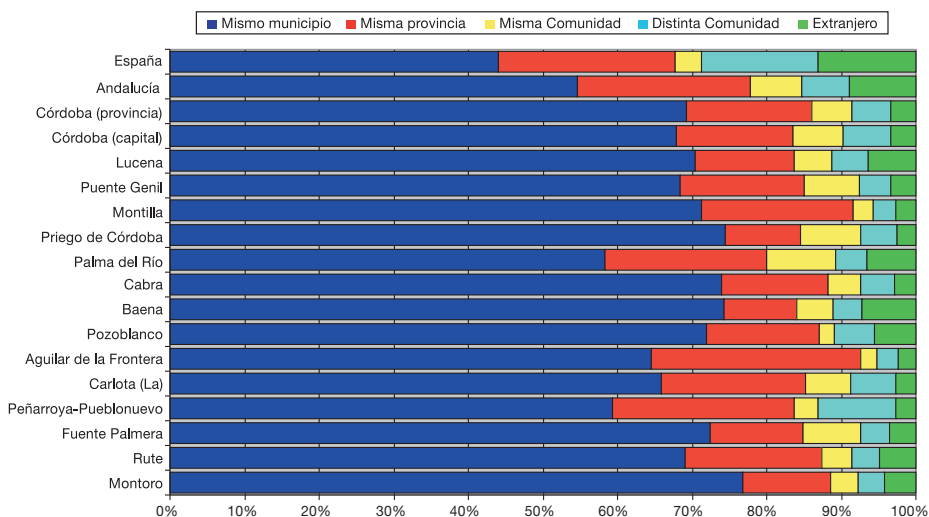

FUENTE: INE - Revisión del Padrón municipal de habitantes a 1 de enero de 2008

Participación en Elecciones al Parlamento de Andalucía Año 2008	Superficie dedicada a cultivos herbáceos y barbechos Año 2007	Superficie dedicada a cultivos leñosos Año 2007	Número de vehículos turismos matriculados Año 2008	Número de Establecimientos hoteleros Año 2007	Número de Establecimientos con actividad económica Año 2007	Paro registrado Año 2008	Contratos registrados totales Año 2008	Contratos registrados a mujeres Año 2008	IBI urbana: Número de recibos Año 2007	Renta neta media declarada Año 2005	
86,65	1.135	40	20	1	93	81	414	215	1.500	9.257,04	Cardena
79,32	3.997	2.604	211	5	990	859	5.145	1.893	7.436	10.481,94	Carlota (La)
80,11	3.163	630	79	1	278	288	2.058	937	2.442	11.411,82	Carpio (El)
82,09	5.396	15.604	79	1	618	300	9.225	3.674	3.952	10.409,32	Castro del Río
80,52	18	7	6	1	22	18	196	108	421	9.837,88	Conquista
73,79	73.953	13.472	7.318	86	24.564	29.225	138.719	64.795	207.105	17.522,53	Córdoba
81,70	280	1.040	44	1	322	188	3.841	1.792	3.047	9.896,03	Doña Mencía
89,16	4.481	59	33	0	197	166	678	268	1.668	10.112,59	Dos Torres
78,64	141	2.857	24	0	149	169	1.271	665	1.378	9.765,25	Encinas Reales
84,77	1.520	3.793	56	0	198	109	3.265	1.261	2.087	8.912,97	Espejo
73,07	2.562	2.480	36	4	172	221	1.619	356	1.464	12.493,09	Espiel
77,17	1.870	708	128	1	684	634	3.132	1.213	6.012	11.614,35	Fernán-Núñez
88,17	538	37	7	0	14	31	213	114	271	7.077,54	Fuente la Lancha
78,58	25.552	1.213	60	2	276	711	1.243	448	4.046	10.531,70	Fuente Obejuna
81,76	4.242	2.454	127	1	857	483	8.095	3.893	5.547	9.924,34	Fuente Palmera
80,65	44	2.153	3	0	46	27	576	246	525	7.527,54	Fuente-Tójar
87,47	3.702	253	4	1	22	52	271	111	252	9.305,29	Granjuela (La)
81,27	4.728	2.248	21	0	64	83	2.680	1.304	560	9.885,34	Guadalcázar
86,39	791	11	2	0	20	25	193	122	393	10.134,26	Guijo (El)
78,72	26.761	3.139	56	2	606	694	1.299	456	5.668	10.555,92	Hinojosa del Duque
81,90	5.616	6.765	75	4	243	199	8.955	3.788	2.499	10.626,97	Hornachuelos
76,87	287	9.429	54	1	299	161	3.366	1.406	3.019	8.203,59	Iznájar
76,16	1.332	29.167	926	8	4.006	2.724	21.362	9.843	27.361	12.715,57	Lucena
80,74	356	9.226	31	1	213	135	1.917	744	2.278	9.434,20	Luque
81,51	1.125	2.023	42	0	429	107	8.318	3.892	2.669	10.054,39	Montalbán de Córdoba

CONTINÚA →

Proporción de parados sobre la población de 16 a 64 años. Año 2008

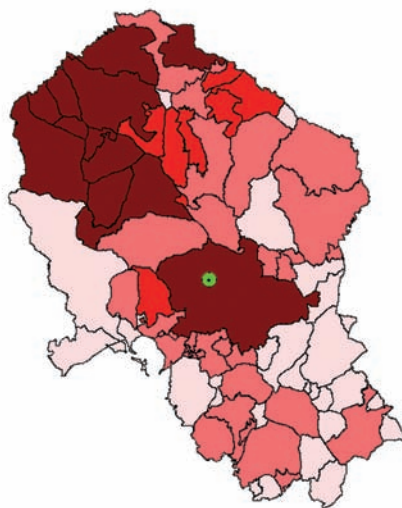
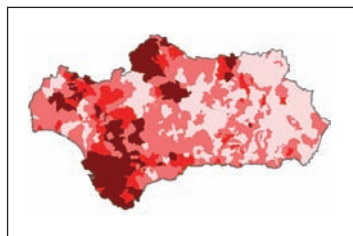

FUENTE: Servicio Público de Empleo Estatal - INEM. Año 2008

	Población Total Año 2008	Población Mujeres Año 2008	Porcentaje de población menor de 20 años Año 2008	Porcentaje de población mayor de 65 años Año 2008	Población extranjera residente Año 2008		Saldo migratorio Año 2007	Nacimientos Año 2007	Defunciones Año 2007	Alumnos por profesor en educación básica Curso 2006-2007	
					Total de extranjeros	Nacionalidad predominante					
						Nacionalidad					Número de extranjeros
Montemayor	4.067	2.032	22,25	18,86	133	Rumania	108	59	35	22	13,5
Montilla	23.811	11.989	22,53	17,91	575	Rumania	303	119	232	222	13,7
Montoro	9.895	4.998	23,48	17,35	400	Rumania	317	101	123	99	13,1
Monturque	2.003	1.009	24,06	17,67	25	Rumania	12	10	21	16	13,1
Moriles	3.985	1.998	25,22	16,61	56	Rumania	40	-11	45	33	14,0
Nueva Carteya	5.696	2.828	23,07	17,89	70	Rumania	28	2	42	41	15,4
Obejo	1.824	892	22,15	14,42	61	Rumania	42	-17	23	14	7,9
Palenciana	1.602	798	22,28	21,10	59	Rumania	19	7	0	17	14,5
Palma del Río	21.440	10.680	23,26	14,66	1.293	Rumania	818	541	233	163	15,6
Pedro Abad	2.944	1.454	21,88	19,12	29	Pakistán	14	9	20	28	10,2

Evolución de la tasa de empleo por sexo

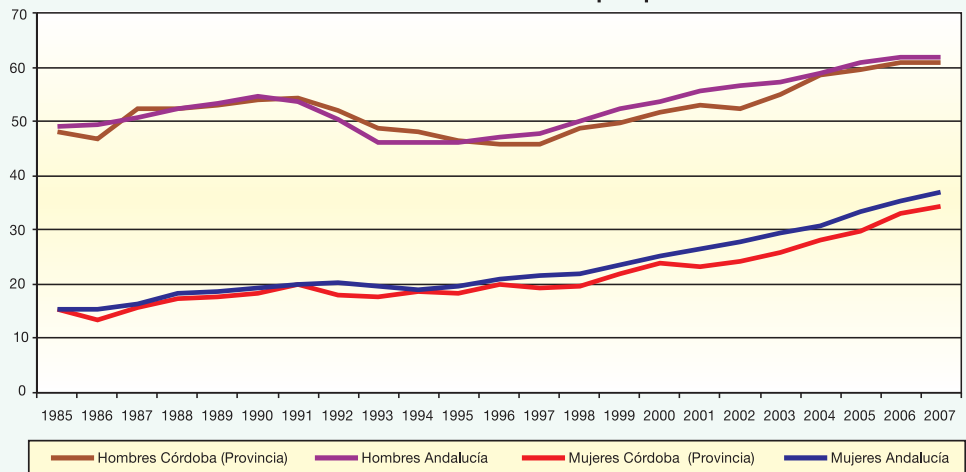

FUENTE: Instituto de Estadística de Andalucía. El Mercado de Trabajo en Andalucía. Datos Estructurales

Pedroche	1.689	862	19,72	27,89	15	Rumania	12	42	12	39	10,8
Peñarroya-Pueblonuevo	11.863	6.134	20,17	20,95	161	Rumania	26	12	81	158	11,6
Posadas	7.322	3.691	21,92	17,62	108	Reino Unido	38	-54	85	56	14,4
Pozoblanco	17.590	8.960	23,18	16,30	903	Rumania	625	246	166	147	15,5
Priego de Córdoba	23.309	11.849	22,72	19,36	502	Marruecos	123	232	121	178	13,5
Puente Genil	29.503	14.824	24,00	15,85	877	Rumania	195	108	356	274	14,1
Rambla (La)	7.564	3.779	22,54	16,35	114	Rumania	35	118	75	64	13,3
Rute	10.452	5.253	21,77	21,46	465	Rumania	169	111	117	117	12,7
San Sebastián de los Ballesteros	841	409	19,98	22,83	4	No representativo	-	-2	6	7	6,8
Santa Eufemia	975	481	15,79	36,00	11	Rumania	8	0	5	11	7,6

Participación en Elecciones al Parlamento de Andalucía Año 2008	Superficie dedicada a cultivos herbáceos y barbechos Año 2007	Superficie dedicada a cultivos leñosos Año 2007	Número de vehículos turismos matriculados Año 2008	Número de Establecimientos hoteleros Año 2007	Número de Establecimientos con actividad económica Año 2007	Paro registrado Año 2008	Contratos registrados totales Año 2008	Contratos registrados a mujeres Año 2008	IBI urbana: Número de recibos Año 2007	Renta neta media declarada Año 2005	
79,55	3.305	2.076	51	4	271	185	2.210	1.177	2.021	10.276,91	Montemayor
80,29	3.129	12.028	293	4	2.020	1.532	12.744	6.802	15.593	12.312,48	Montilla
79,55	4.002	19.426	141	3	708	624	7.466	3.387	6.321	11.268,67	Montoro
82,60	151	2.818	11	0	121	83	1.528	808	1.166	8.728,24	Monturque
85,04	159	1.636	41	0	317	227	2.075	1.086	1.886	8.916,02	Moriles
81,20	122	6.582	54	1	302	216	4.766	2.035	2.949	9.084,65	Nueva Carteya
77,85	1.148	4.242	18	0	86	117	408	135	1.294	11.285,82	Obejo
79,15	143	1.030	23	0	82	66	801	377	924	9.385,53	Palenciana
78,85	12.734	5.430	277	5	1.309	964	26.405	12.809	11.915	11.563,11	Palma del Río
83,03	1.329	506	41	1	205	167	2.086	723	1.725	10.698,99	Pedro Abad

Superficie agrícola según tipo de cultivo. Año 2007

- Olivar
- Cereales para grano
- Capital de provincia

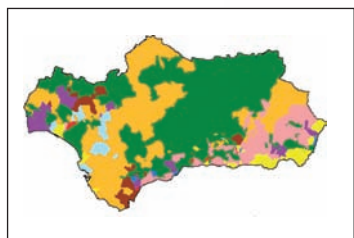

FUENTE: Consejería de Agricultura y Pesca. Año 2007

83,21	2.428	16	30	0	105	110	422	251	1.104	9.265,65	Pedroche
67,41	3.398	164	257	5	726	1.221	2.428	894	7.129	15.693,20	Peñarroya-Pueblonuevo
77,41	5.001	3.109	119	2	485	405	4.746	2.451	4.180	11.119,51	Posadas
84,33	2.356	11.816	317	5	1.404	1.147	6.407	2.454	11.647	14.300,32	Pozoblanco
75,03	560	17.985	215	6	1.795	1.405	10.649	4.649	15.830	10.198,22	Priego de Córdoba
75,56	3.198	11.392	436	3	2.268	1.894	15.982	7.349	16.952	12.729,26	Puente Genil
84,71	8.564	4.466	96	2	819	456	5.506	2.887	4.739	11.047,87	Rambla (La)
78,48	315	9.059	112	2	788	455	6.325	2.672	6.426	10.549,53	Rute
80,80	806	343	15	0	43	45	338	172	545	9.616,96	San Sebastián de los
88,77	2.933	339	9	0	51	95	229	115	1.010	8.105,66	Ballesteros Santa Eufemia

	Población Total Año 2008	Población Mujeres Año 2008	Porcentaje de población menor de 20 años Año 2008	Porcentaje de población mayor de 65 años Año 2008	Población extranjera residente Año 2008		Saldo migratorio Año 2007	Nacimientos Año 2007	Defunciones Año 2007	Alumnos por profesor en educación básica Curso 2006-2007	
					Total de extranjeros	Nacionalidad predominante					
						Nacionalidad					Número de extranjeros
Santaella	6.050	3.005	22,02	15,17	220	Rumania	123	39	57	45	11,7
Torrecampo	1.313	677	16,45	32,06	8	Rumania	3	17	12	19	8,0
Valenzuela	1.339	674	15,46	27,63	25	Rumania (*)	6 (*)	-6	6	19	10,2
Valsequillo	417	208	17,75	30,94	10	Rumania	10	-1	4	9	6,9
Victoria (La)	2.132	1.069	22,98	17,73	52	Rumania	20	125	33	17	16,0
Villa del Río	7.411	3.669	23,64	16,26	85	Rumania	26	-55	82	53	15,1
Villafranca de Córdoba	4.401	2.148	23,09	15,29	25	Rumania	7	138	56	29	14,2
Villaharta	732	367	16,12	23,50	91	Rumania	79	17	5	5	..
Villanueva de Córdoba	9.729	4.906	20,59	23,00	296	Rumania	257	94	74	135	12,7
Villanueva del Duque	1.649	846	17,34	29,78	35	Rumania	25	7	13	34	11,1
Villanueva del Rey	1.207	600	16,98	28,33	18	Rumania	4	-1	15	30	6,1
Villaralto	1.343	675	11,47	34,40	12	Rumania	5	12	4	23	7,6
Villaviciosa de Córdoba	3.569	1.748	18,07	25,19	15	Rumania	5	9	19	44	12,3
Viso (El)	2.800	1.426	18,89	27,86	4	No representativo	-	-6	15	36	12,9
Zuheros	793	383	16,90	31,02	20	Reino Unido	8	-3	2	14	6,6
Andalucía	8.202.220	4.130.720	22,24	14,59	623.279	Reino Unido	100.070	90.223	96.133	65.215	14,7

Distribución de la actividad según el número de establecimientos. Año 2007

- Industria manufacturera
- Construcción
- Hostelería
- Actividades inmobiliarias y de alquiler; servicios empresariales
- Capital de provincia

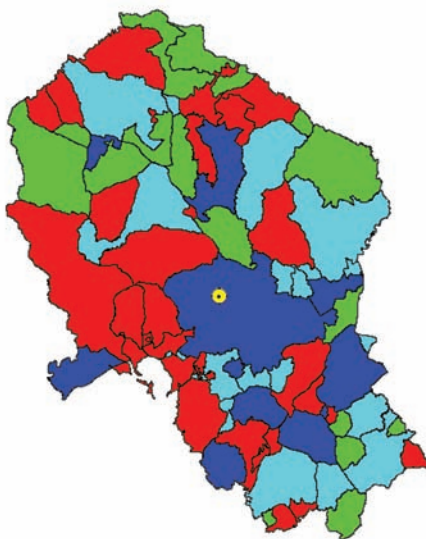
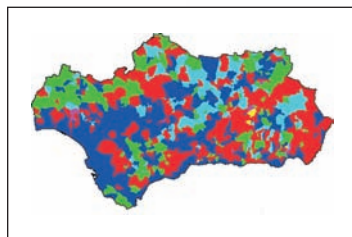

FUENTE: Instituto de Estadística de Andalucía. Directorio de Establecimientos con Actividad Económica en Andalucía. Año 2007

Participación en Elecciones al Parlamento de Andalucía Año 2008	Superficie dedicada a cultivos herbáceos y barbechos Año 2007	Superficie dedicada a cultivos leñosos Año 2007	Número de vehículos matriculados Año 2008	Número de Establecimientos hoteleros Año 2007	Número de Establecimientos con actividad económica Año 2007	Paro registrado Año 2008	Contratos registrados totales Año 2008	Contratos registrados a mujeres Año 2008	IBI urbana: Número de recibos Año 2007	Renta neta media declarada Año 2005	
79,94	17.635	8.615	76	2	418	256	9.628	5.243	2.889	9.335,74	Santaella
78,62	1.031	53	17	1	66	82	244	136	1.157	11.300,20	Torrecampo
82,55	498	1.232	9	0	71	27	1.155	421	1.055	8.540,98	Valenzuela
76,86	5.150	360	8	0	25	31	206	114	427	7.523,10	Valsequillo
82,88	1.209	509	34	0	146	104	861	398	1.004	10.060,33	Victoria (La)
78,74	953	888	101	3	635	404	3.091	1.317	3.950	11.225,70	Villa del Río
82,38	2.160	1.174	84	1	266	291	2.281	829	1.945	11.785,93	Villafranca de Córdoba
86,25	55	54	11	0	32	55	108	58	464	11.285,54	Villaharta
79,32	1.268	4.826	106	2	649	451	2.646	1.111	6.014	10.919,64	Villanueva de Córdoba
84,20	3.641	1.291	9	1	110	118	449	195	1.157	9.690,33	Villanueva del Duque
73,44	1.312	2.376	18	1	70	115	251	148	899	9.135,61	Villanueva del Rey
82,74	1.081	112	10	0	58	44	581	397	1.178	8.047,42	Villaralto
77,33	409	2.845	306	1	226	237	616	252	3.044	9.500,14	Villaviciosa de Córdoba
85,41	5.945	241	26	0	200	142	1.023	484	1.991	9.981,57	Viso (El)
81,46	34	865	6	1	55	14	487	243	550	8.678,47	Zuheros
72,67	2.117.316	1.854.186	181.807	3.146	587.534	602.888	3.831.452	1.739.955	5.423.428	15.410,49	Andalucía

Pirámide de población de la provincia de Córdoba. Año 2008

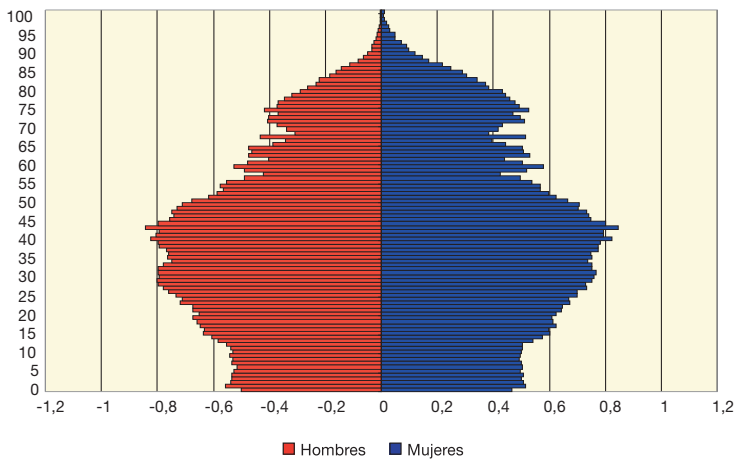

FUENTE: INE-Revisión del Padrón municipal de habitantes a 1 de enero de 2008

Granada



	Población Total Año 2008	Población Mujeres Año 2008	Porcentaje de población menor de 20 años Año 2008	Porcentaje de población mayor de 65 años Año 2008	Población extranjera residente Año 2008		Saldo migratorio Año 2007	Nacimientos Año 2007	Defunciones Año 2007	Alumnos por profesor en educación básica Curso 2006-2007	
					Total de extranjeros	Nacionalidad predominante					
						Nacionalidad					Número de extranjeros
Granada (provincia)	901.220	453.940	21,55	15,97	58.775	Rumania	10.640	11.513	10.414	7.821	13,8
Agrón	381	182	13,91	28,08	25	Irlanda	9	0	1	4	..
Alamedilla	757	366	16,25	22,99	10	Rumania	10	-10	6	13	5,8
Albolote	16.879	8.394	25,82	9,81	630	Marruecos	85	340	224	82	16,5
Albondón	921	403	16,40	23,24	73	Reino Unido	35	11	4	11	7,2
Albuñán	435	207	16,09	26,21	3	No representativo	-	-2	5	9	..
Albuñol	6.459	3.069	23,50	14,17	1.217	Marruecos	581	121	73	51	11,8
Albuñuelas	1.037	506	15,81	29,51	32	Reino Unido	26	-18	7	13	8,4
Aldeire	701	341	13,69	30,96	24	Reino Unido	17	-21	3	9	..
Alfacar	5.401	2.617	25,64	12,20	153	Argentina	23	55	67	37	12,6
Algarinejo	3.817	1.863	14,59	27,22	127	Reino Unido	92	-47	23	34	12,1

Crecimiento de la población – periodo 1998 – 2008

- Pierde población
- Gana población (por debajo del crecimiento de Andalucía)
- Gana población (por encima del crecimiento de Andalucía)
- Capital de provincia

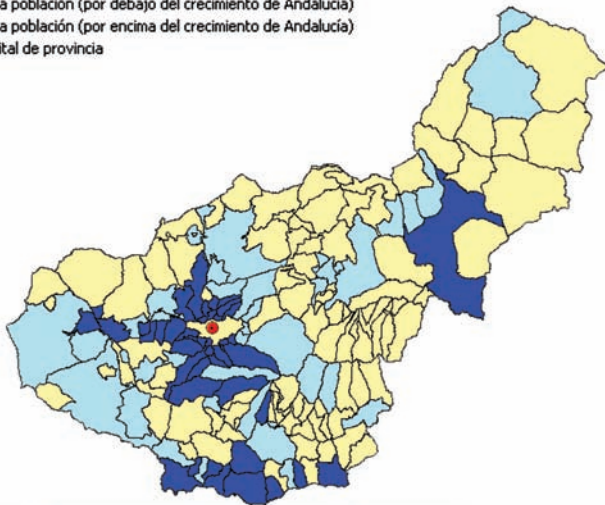
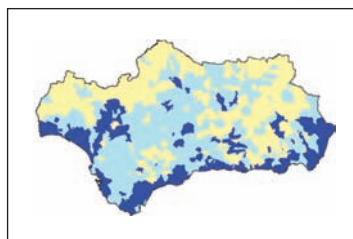

FUENTE: INE – Revisión del Padrón municipal de habitantes a 1 de enero de 2008
INE – Revisión del Padrón municipal de habitantes a 1 de enero de 1998

Alhama de Granada	6.035	2.897	20,96	18,89	608	Marruecos	354	40	54	61	10,7
Alhendín	6.108	2.933	24,79	11,41	238	Marruecos	45	178	95	61	13,6
Alicún de Ortega	539	250	18,55	25,97	0	No representativo	-	-11	3	10	..
Almegíjar	409	197	11,74	33,74	23	Reino Unido	15	5	2	7	..
Almuñécar	27.544	13.882	21,01	17,58	5.366	Reino Unido	1.033	705	286	202	14,8
Alpujarra de la Sierra	1.163	562	12,21	26,14	180	Rumania	77	13	4	17	6,9
Alquífe	760	372	10,92	26,71	57	Colombia	22	-30	4	9	6,6
Arenas del Rey	2.111	999	18,52	21,17	299	Bolivia	136	-19	17	23	7,0
Armilla	20.882	10.033	24,41	9,64	1.871	Marruecos	349	636	311	145	15,8
Atarfe	14.803	7.329	24,23	11,69	651	Argentina	132	620	254	104	18,4

Participación en Elecciones al Parlamento de Andalucía Año 2008	Superficie dedicada a cultivos herbáceos y barbechos Año 2007	Superficie dedicada a cultivos leñosos Año 2007	Número de vehículos turismos matriculados Año 2008	Número de establecimientos hoteleros Año 2007	Número de establecimientos con actividad económica Año 2007	Paro registrado Año 2008	Contratos registrados totales Año 2008	Contratos registrados a mujeres Año 2008	IBI urbana: Número de recibos Año 2007	Renta neta media declarada Año 2005	Granada (provincia)
74,16	343.348	277.073	17.099	522	68.058	57.506	387.026	184.792	697.470	15.240,63	Granada (provincia)
71,60	999	410	13	0	29	15	228	127	247	8.401,96	Agrón
80,53	2.882	1.593	12	0	23	24	390	187	642	5.687,84	Alamedilla
77,00	1.511	3.585	359	7	1.714	1.032	9.083	3.045	12.097	16.979,09	Albolote
76,63	825	1.071	13	0	51	35	339	157	516	6.446,86	Albondón
78,19	624	108	2	0	20	17	130	77	546	10.399,92	Albuñán
71,14	2.979	1.098	74	5	286	373	3.203	1.564	4.216	10.057,45	Albuñol
74,94	1.613	1.317	8	0	41	40	406	257	1.078	7.404,71	Albuñuelas
83,75	1.116	584	11	1	29	32	672	147	1.033	9.034,01	Aldeire
79,04	10	494	92	1	364	285	783	233	3.326	15.098,18	Alfacar
64,33	159	6.612	32	0	122	70	2.353	1.086	1.973	6.752,43	Algarinejo

Distribución de la población extranjera. Año 2008

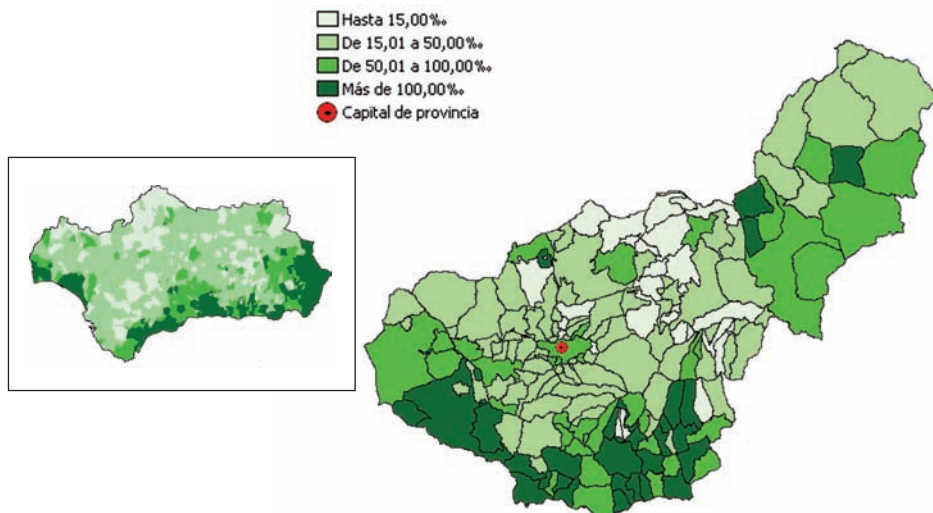

FUENTE: INE – Revisión del Padrón municipal de habitantes a 1 de enero de 2008

77,84	7.161	9.495	59	8	417	299	4.641	2.001	3.891	9.677,83	Alhama de Granada
77,29	1.751	920	126	0	340	470	1.140	357	4.169	15.262,86	Alhendín
81,20	184	611	9	0	15	13	180	96	433	8.500,53	Alicún de Ortega
80,73	426	663	3	0	12	13	142	51	504	6.120,76	Almegijar
71,88	0	2.808	421	37	2.297	1.974	8.266	4.033	39.633	13.801,67	Almuñécar
77,09	1.571	234	16	1	66	36	335	196	1.052	8.010,13	Alpujarra de la Sierra
81,91	79	136	11	0	22	58	70	18	943	11.404,89	Alquife
79,12	1.090	3.219	20	0	65	84	957	612	592	7.799,45	Arenas del Rey
72,46	62	7	481	4	1.384	1.749	5.588	2.708	14.498	15.813,36	Armillá
73,20	889	1.801	388	4	1.123	1.064	5.596	1.813	9.342	13.214,90	Atarfe

CONTINÚA →

	Población Total Año 2008	Población Mujeres Año 2008	Porcentaje de población menor de 20 años Año 2008	Porcentaje de población mayor de 65 años Año 2008	Población extranjera residente Año 2008		Saldo migratorio Año 2007	Nacimientos Año 2007	Defunciones Año 2007	Alumnos por profesor en educación básica Curso 2006-2007	
					Total de extranjeros	Nacionalidad predominante					
						Nacionalidad					Número de extranjeros
Baza	23.287	11.636	23,21	16,11	1.859	Rumania	708	377	207	204	14,9
Beas de Granada	1.085	511	18,25	17,42	18	Venezuela	6	-4	9	11	7,4
Beas de Guadix	376	181	16,22	24,73	3	No representativo	-	-2	8	4	7,6
Benalúa	3.351	1.679	26,80	17,55	27	Rumania	7	7	55	39	14,2
Benalúa de las Villas	1.461	642	19,03	19,85	207	Rumania	183	110	8	13	9,9
Benamaurel	2.397	1.172	19,52	25,07	103	Reino Unido	63	13	27	31	12,2
Bérchules	836	391	17,70	19,26	111	Reino Unido	40	-7	1	7	8,3
Bubión	361	167	15,24	13,57	61	Reino Unido	22	-8	2	3	..
Busquistar	317	143	14,83	24,61	9	Reino Unido	3	-18	6	2	..
Cacín	626	311	13,58	28,75	14	Reino Unido	9	-19	1	6	..
Cádiar	1.642	775	16,02	25,40	178	Reino Unido	96	-19	15	30	10,0
Cájar	4.437	2.268	24,05	11,97	178	Marruecos	17	116	59	41	15,6
Calahorra (La)	760	363	12,50	28,55	11	Francia	4	-18	0	10	8,2
Calicasas	589	290	19,35	18,51	12	Rumania	5	11	4	2	6,7
Campotéjar	1.418	689	22,92	21,09	48	Rumania	19	0	11	15	13,1

Población según lugar de nacimiento. Año 2008

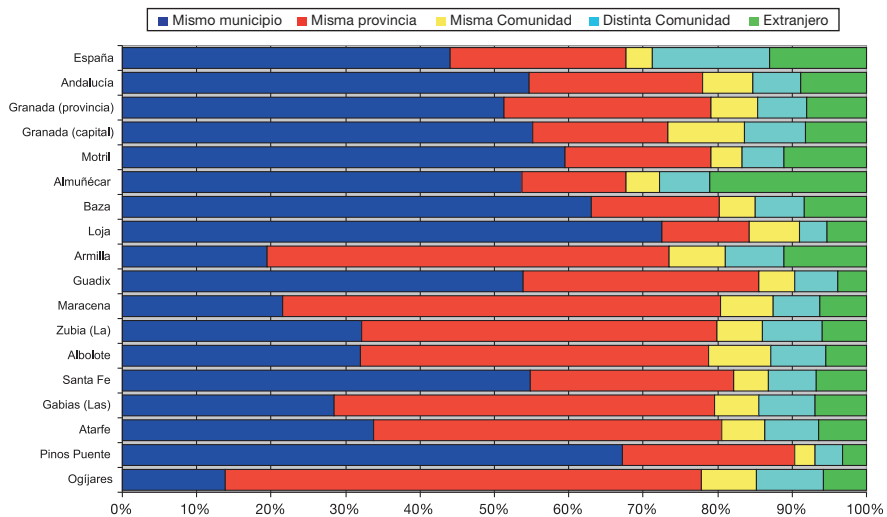

FUENTE: INE - Revisión del Padrón municipal de habitantes a 1 de enero de 2008

Caniles	4.956	2.455	18,87	21,51	373	Reino Unido	191	39	10	39	13,1
Cáñar	422	199	18,25	19,19	107	Reino Unido	36	24	9	5	..
Capileira	559	274	16,10	15,74	50	Reino Unido	15	5	5	4	8,3
Carataunas	197	104	11,17	18,78	47	Reino Unido	21	0	0	4	..
Cástaras	266	129	7,14	37,59	29	Reino Unido	16	0	0	8	..
Castilléjar	1.624	814	13,49	31,77	157	Reino Unido	129	45	7	21	8,7
Castriil	2.523	1.225	19,82	27,11	99	Reino Unido	59	-10	14	32	6,7
Cenes de la Vega	6.458	3.109	18,52	6,81	376	Argentina	68	38	99	27	14,7
Chauchina	4.707	2.342	20,42	14,96	89	Argentina	13	144	81	38	16,4
Chimeneas	1.499	710	20,08	20,35	120	Rumania	81	32	11	13	6,1

Participación en Elecciones al Parlamento de Andalucía Año 2008	Superficie dedicada a cultivos herbáceos y barbechos Año 2007	Superficie dedicada a cultivos leñosos Año 2007	Número de vehículos turismos matriculados Año 2008	Número de Establecimientos con actividad económica Año 2007	Paro registrado Año 2008	Contratos registrados totales Año 2008	Contratos registrados a mujeres Año 2008	IBI urbana: Número de recibos Año 2007	Renta neta media declarada Año 2005		
68,28	16.617	4.452	321	10	1.815	1.087	4.211	1.818	12.524	13.079,23	Baza
81,44	156	488	21	0	39	49	121	55	992	12.368,55	Beas de Granada
74,05	135	430	2	0	10	23	56	40	341	7.650,81	Beas de Guadix
75,17	179	260	40	1	204	247	833	523	2.031	11.023,07	Benalúa
86,51	123	1.492	15	0	55	44	831	342	792	6.643,98	Benalúa de las Villas
76,61	3.268	1.113	25	0	121	95	905	534	2.738	8.120,91	Benamaurel
74,15	977	54	11	1	40	29	231	95	861	8.154,52	Bérchules
67,26	695	18	8	2	54	24	91	42	661	12.574,06	Bubión
77,62	619	21	3	1	30	21	136	36	309	8.584,97	Busquistar
80,73	305	2.788	10	0	22	25	338	194	658	7.386,06	Cacín
78,10	44	2.511	18	2	115	72	326	195	1.445	9.668,79	Cádir
79,68	29	10	87	1	202	207	461	159	2.463	20.465,60	Cájar
81,79	2.464	462	11	5	57	39	161	76	886	10.770,77	Calahorra (La)
84,44	113	911	9	0	24	34	354	141	447	11.388,44	Calicasas
84,90	375	2.316	24	0	70	54	881	402	980	9.137,42	Campotéjar

Proporción de parados sobre la población de 16 a 64 años. Año 2008

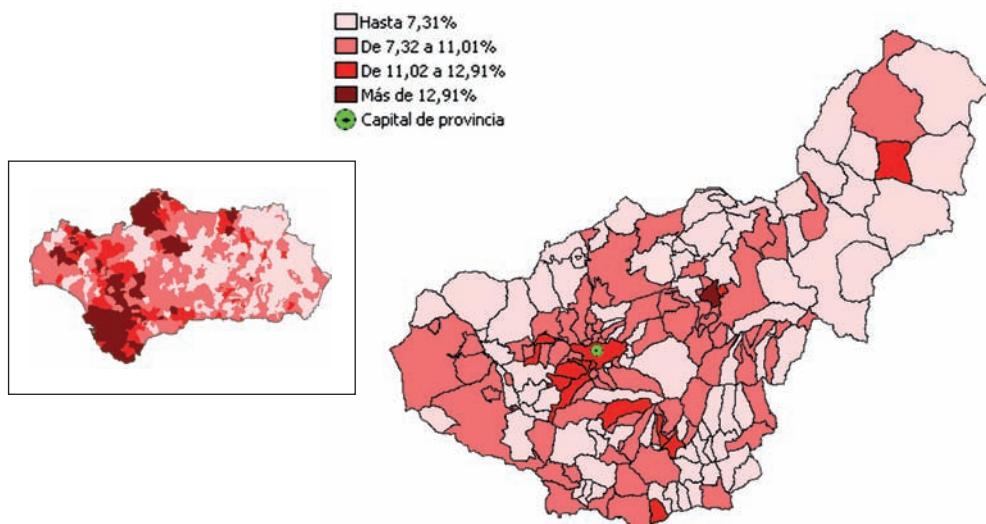

FUENTE: Servicio Público de Empleo Estatal - INEM. Año 2008

79,26	12.515	2.818	70	0	268	190	1.563	1.000	2.833	9.258,38	Caniles
65,79	635	36	3	0	6	18	99	30	333	7.708,30	Cáñar
82,19	713	9	1	7	77	37	145	56	646	12.596,04	Capileira
63,09	62	47	4	0	10	10	56	8	161	6.623,87	Carataunas
67,10	1.212	656	4	1	9	3	748	280	394	6.345,72	Cástaras
73,02	5.489	1.200	17	0	62	63	652	392	1.379	7.304,99	Castillejar
71,09	2.434	5.315	17	2	151	83	798	539	1.562	7.484,90	Castril
70,92	40	30	134	3	480	476	1.001	304	6.477	15.306,15	Cenes de la Vega
80,32	1.022	691	79	3	399	322	2.913	1.402	3.117	11.178,56	Chauchina
83,08	3.027	4.556	18	0	64	64	1.229	688	1.174	8.353,52	Chimeneas

	Población Total Año 2008	Población Mujeres Año 2008	Porcentaje de población menor de 20 años Año 2008	Porcentaje de población mayor de 65 años Año 2008	Población extranjera residente Año 2008		Saldo migratorio Año 2007	Nacimientos Año 2007	Defunciones Año 2007	Alumnos por profesor en educación básica Curso 2006-2007	
					Total de extranjeros	Nacionalidad predominante					
											Nacionalidad
Churriana de la Vega	11.162	5.581	24,30	8,98	679	Marruecos	113	778	189	62	14,4
Cijuela	2.665	1.287	26,23	10,99	105	Rumania	32	182	43	13	12,5
Cogollos de Guadix	726	339	18,46	27,00	10	Colombia	3	19	4	15	..
Cogollos de la Vega	2.099	1.026	21,15	19,44	20	Paraguay	5	37	25	32	13,2
Colomera	1.594	755	21,77	22,46	19	Rumania	17	-6	22	20	11,8

Evolución de la tasa de empleo por sexo

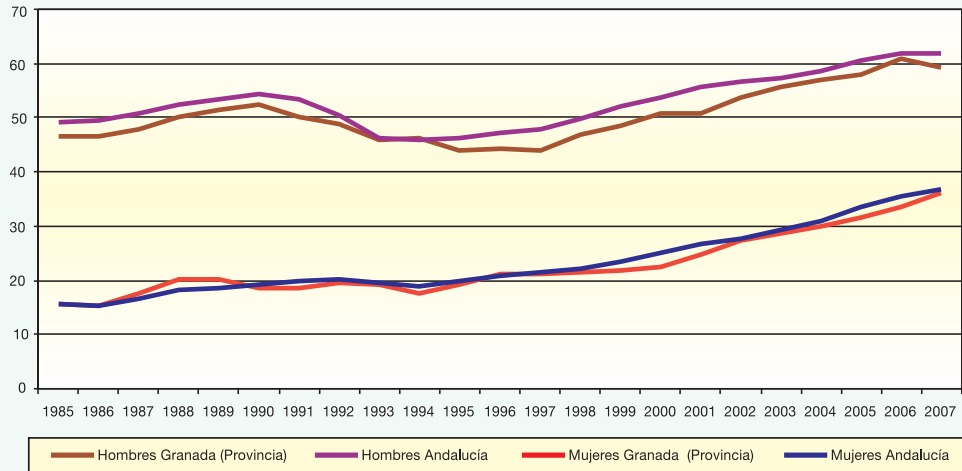

FUENTE: Instituto de Estadística de Andalucía. El Mercado de Trabajo en Andalucía. Datos Estructurales

Cortes de Baza	2.347	1.167	14,78	29,70	108	Reino Unido	69	4	13	27	7,0
Cortes y Graena	1.063	530	17,50	24,37	32	Marruecos	9	13	7	10	5,7
Cuevas del Campo	2.131	1.028	16,94	24,07	238	Bulgaria	100	62	17	18	15,4
Cúllar	4.832	2.403	18,85	26,45	276	Reino Unido	131	12	25	56	10,8
Cúllar Vega	6.503	3.212	28,14	7,53	301	Bolivia	101	212	119	32	17,6
Darro	1.478	737	25,17	16,98	8	Italia	3	2	15	17	14,9
Dehesas de Guadix	516	267	17,64	20,35	4	No representativo	-	-6	3	4	7,2
Deifontes	2.522	1.232	21,37	17,68	104	Rumania	62	4	1	8	13,3
Diezma	839	402	18,00	21,81	14	Bolivia	3	1	10	9	7,8
Dílar	1.680	844	19,58	17,50	77	Rumania	11	40	8	9	7,9

Participación en Elecciones al Parlamento de Andalucía Año 2008	Superficie dedicada a cultivos herbáceos y barbechos Año 2007	Superficie dedicada a cultivos leñosos Año 2007	Número de vehículos turismos matriculados Año 2008	Número de establecimientos hoteleros Año 2007	Paro registrado Año 2008	Contratos registrados Año 2008	Contratos registrados a mujeres Año 2008	IBI urbana: Número de recibos Año 2007	Renta neta media declarada Año 2005		
76,03	293	10	214	0	834	888	1.801	699	6.560	14.022,58	Churriana de la Vega
81,08	584	1.042	36	1	159	201	1.986	752	1.862	12.156,00	Cijuela
78,15	823	1.048	7	0	30	33	163	108	712	9.831,77	Cogollos de Guadix
76,24	417	2.076	26	1	71	96	636	316	1.380	10.775,04	Cogollos de la Vega
74,90	517	5.218	26	0	59	70	1.095	515	996	8.545,24	Colomera

Superficie agrícola según tipo de cultivo. Año 2007

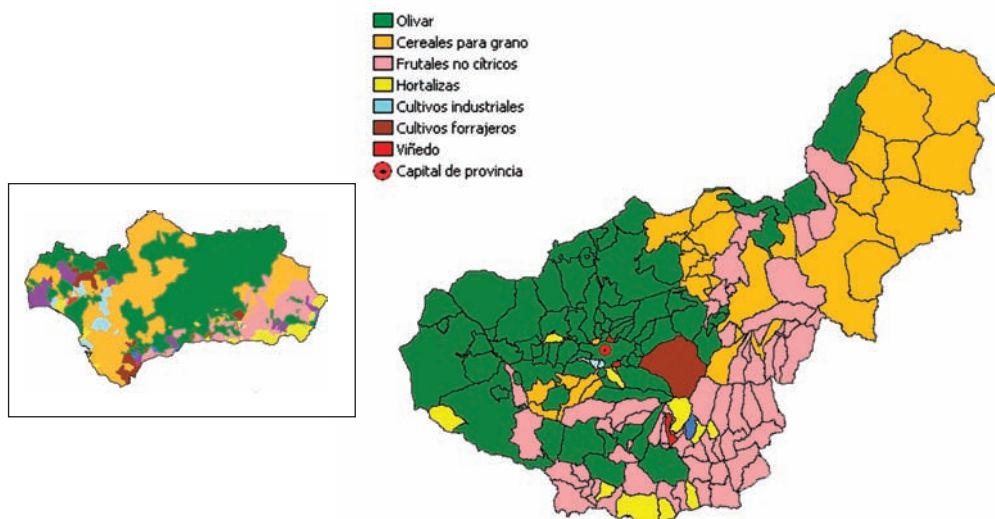

FUENTE: Consejería de Agricultura y Pesca. Año 2007

77,51	4.748	4.824	18	2	94	73	781	404	1.653	7.113,38	Cortes de Baza
77,02	393	723	13	6	29	63	331	160	880	9.696,96	Cortes y Graena
79,24	878	3.215	27	1	123	74	558	293	2.091	8.247,97	Cuevas del Campo
82,71	14.777	6.898	47	7	285	174	1.640	983	3.911	8.695,91	Cúllar
77,63	261	24	140	0	435	472	1.209	598	3.543	15.610,23	Cúllar Vega
76,37	1.929	659	11	2	94	57	477	195	908	9.315,79	Darro
77,98	681	1.040	6	1	24	12	184	92	447	7.200,38	Dehesas de Guadix
78,34	252	2.835	31	0	117	148	1.449	701	1.304	8.543,84	Deifontes
77,27	734	713	12	2	48	43	279	141	999	8.497,04	Diezma
75,79	726	818	25	0	66	69	294	92	1.246	14.712,31	Dilar

CONTINÚA →

	Población Total Año 2008	Población Mujeres Año 2008	Porcentaje de población menor de 20 años Año 2008	Porcentaje de población mayor de 65 años Año 2008	Población extranjera residente Año 2008		Saldo migratorio Año 2007	Nacimientos Año 2007	Defunciones Año 2007	Alumnos por profesor en educación básica Curso 2006- 2007	
					Total de extranjeros	Nacionalidad predominante					
						Nacionalidad					Número de extranjeros
Dólar	610	304	13,44	34,10	26	Colombia	16	15	3	7	7,5
Dúdar	311	139	16,40	16,40	2	No representativo	-	14	1	4	..
Dúrcal	7.152	3.504	23,53	15,41	343	Marruecos	67	78	83	67	12,7
Escózar	833	410	15,37	19,69	26	Rumania	8	39	1	8	8,0
Ferreira	345	168	12,17	28,12	0	No representativo	-	13	0	6	..
Fonelas	1.136	565	24,91	17,08	15	Rumania	6	2	14	11	11,3
Freila	1.126	574	17,76	21,67	191	Reino Unido	165	35	5	12	7,8
Fuente Vaqueros	4.327	2.143	21,38	17,01	207	Bolivia	151	80	62	56	12,6
Gabias (Las)	14.945	7.174	25,75	8,14	681	Bolivia	138	834	340	76	16,3
Galera	1.134	567	10,14	33,07	115	Reino Unido	89	8	8	15	9,0
Gobernador	307	154	7,82	33,55	0	No representativo	-	3	0	4	..
Gójar	5.096	2.464	23,49	9,58	199	Marruecos	28	74	73	31	14,5
Gor	940	450	11,49	38,72	16	Reino Unido	9	-4	4	30	5,6
Gorafe	501	259	14,77	27,74	17	Francia	7	5	3	9	4,7
Granada	236.988	126.797	18,74	17,77	15.203	Marruecos	3.158	1.136	2.481	2.308	15,5
Guadahortuna	2.112	1.019	23,86	17,42	15	Alemania	5	-54	26	13	13,0
Guadix	20.326	10.243	23,05	15,99	635	Marruecos	102	32	222	194	12,6
Guajares (Los)	1.318	583	12,67	26,71	163	Rumania	94	14	9	29	8,1
Gualchos	4.126	1.918	20,33	13,50	961	Rumania	606	353	52	35	13,8
Güejar Sierra	3.002	1.392	21,05	15,42	101	Argentina	22	-10	34	27	16,2
Güevéjar	2.284	1.112	26,66	9,81	25	Marruecos	7	36	35	16	16,4
Huélago	416	192	16,35	26,92	4	No representativo	-	5	7	3	5,2
Huéneja	1.231	605	16,33	25,26	40	Rumania	28	4	5	10	..
Huésкар	8.226	4.125	21,27	22,77	187	Reino Unido	85	33	81	105	13,2
Huétor de Santillán	1.811	876	20,98	15,41	37	Reino Unido	9	15	17	13	14,3
Huétor Tájar	9.654	4.777	24,11	15,06	830	Bolivia	535	155	120	102	13,9
Huétor Vega	11.103	5.526	24,94	9,60	403	Argentina	51	139	139	56	15,3
Illora	10.399	5.204	19,84	20,05	248	Reino Unido	94	23	119	143	11,7
Itrabo	1.123	561	20,21	22,71	110	Rumania	81	19	17	12	6,6
Iznalloz	7.150	3.494	25,93	16,15	190	Rumania	72	23	104	58	11,4
Jayena	1.213	574	20,03	19,37	30	Bolivia	13	-34	10	11	10,6
Jerez del Marquesado	1.090	536	17,61	25,23	27	Rumania	18	-9	6	17	7,4
Jete	891	399	18,63	18,29	206	Rumania	127	39	4	9	..
Jun	3.000	1.453	28,20	7,80	81	Argentina	15	184	35	6	15,0
Juvenes	173	86	10,98	26,01	34	Reino Unido	21	-2	4	4	..
Láchar	3.005	1.480	25,46	11,88	150	Bolivia	75	93	42	37	11,3
Lanjarón	3.908	1.957	19,32	21,16	269	Reino Unido	117	90	32	36	12,4
Lanteira	605	262	13,55	25,62	48	Colombia	24	17	0	10	..
Lecrín	2.327	1.135	18,26	26,13	165	Reino Unido	91	11	16	36	10,2
Lentegí	328	158	14,94	25,00	15	Reino Unido	6	0	3	1	..
Lobras	125	63	6,40	43,20	4	No representativo	-	1	1	5	..
Loja	21.570	10.767	23,95	16,37	1.095	Reino Unido	262	258	213	192	13,4
Lugros	368	174	10,60	30,98	6	Rusia	2	9	4	6	..
Lújar	495	229	15,15	21,62	73	Rumania	26	7	2	10	6,1
Malahá (La)	1.764	845	20,52	16,95	39	Rumania	14	45	3	4	11,1
Maracena	20.297	10.228	24,48	11,30	975	Marruecos	231	280	284	124	18,4
Marchal	413	223	18,89	32,69	2	No representativo	-	12	8	5	..
Moclín	4.319	2.155	20,75	21,07	141	Reino Unido	54	12	36	45	10,5
Molvizar	3.407	1.678	19,81	15,97	531	Rumania	444	188	38	35	13,2
Monachil	6.644	3.211	22,10	12,13	310	Argentina	44	-23	102	33	11,7

Participación en Elecciones al Parlamento de Andalucía Año 2008	Superficie dedicada a cultivos herbáceos y barbechos Año 2007	Superficie dedicada a cultivos leñosos Año 2007	Número de vehículos matriculados Año 2008	Número de establecimientos hoteleros Año 2007	Establecimientos con actividad económica Año 2007	Paro registrado Año 2008	Contratos registrados totales Año 2008	Contratos registrados a mujeres Año 2008	IBI urbana: Número de recibos Año 2007	Renta neta media declarada Año 2005	
82,10	2.568	1.719	13	0	35	32	852	384	627	8.044,50	Dólar
88,47	109	202	8	0	23	12	57	29	399	18.347,22	Dúdar
76,94	372	961	93	4	603	558	2.246	1.323	4.589	12.675,59	Dúrcal
74,83	1.710	1.083	26	0	26	40	670	207	766	9.214,68	Escúzar
84,69	1.146	938	9	0	13	12	157	75	391	8.038,07	Ferreira
77,95	894	1.166	9	0	43	46	521	271	573	8.232,29	Fonelas
80,40	1.981	1.421	13	1	48	50	606	406	895	7.064,93	Freila
81,97	1.263	70	58	1	299	314	2.063	1.322	3.115	9.802,94	Fuente Vaqueros
74,74	1.927	1.326	283	1	757	1.196	2.891	993	9.727	15.236,44	Gabias (Las)
75,57	4.906	713	13	0	71	81	497	290	1.364	7.989,59	Galera
85,08	1.717	343	5	0	6	7	100	65	327	6.355,19	Gobernador
77,53	219	368	98	0	313	265	482	121	3.080	20.023,29	Gójar
70,14	8.114	2.363	15	2	43	36	264	141	1.197	8.445,07	Gor
82,51	922	641	7	1	17	27	165	89	504	5.928,40	Gorafe
76,57	1.926	1.042	6.085	177	24.887	18.135	145.787	73.868	200.307	19.937,27	Granada
80,91	5.859	3.646	29	1	75	105	796	402	1.393	8.792,03	Guadahortuna
71,33	13.529	4.441	393	7	1.511	1.129	5.091	2.638	13.196	13.673,01	Guadix
79,11	567	1.161	16	0	43	61	353	187	1.202	7.827,44	Guajares (Los)
77,33	562	180	60	3	174	181	1.912	998	5.279	9.799,39	Gualchos
80,92	9.476	421	46	10	139	129	663	312	1.729	12.297,65	Gúejar Sierra
78,27	117	890	34	0	112	140	379	185	1.208	11.870,31	Güevéjar
78,82	1.658	356	5	0	13	23	118	66	420	6.564,23	Huelago
77,67	3.738	1.746	12	1	60	37	333	186	1.383	8.672,23	Huéneja
77,38	12.535	2.863	81	2	548	460	2.120	1.048	6.406	10.930,33	Huésca
80,87	499	245	32	0	117	99	316	110	1.645	15.612,76	Huétor de Santillán
78,67	1.928	1.323	97	1	669	484	5.973	3.318	6.348	10.092,52	Huétor Tájar
76,26	111	106	221	2	625	553	1.579	515	5.951	17.410,50	Huétor Vega
75,91	2.129	12.679	127	3	561	466	6.159	3.074	7.052	9.775,54	Illora
86,95	493	444	9	0	22	38	225	109	793	6.125,42	Itrabo
78,15	3.953	11.554	70	2	343	398	4.744	1.640	3.286	9.170,71	Iznalloz
75,05	1.044	2.454	19	1	62	66	770	450	877	7.544,55	Jayena
78,53	583	304	12	1	49	57	220	124	1.247	10.714,60	Jerez del Marquesado
83,44	244	684	14	0	28	38	388	181	630	8.216,47	Jete
75,67	23	175	79	0	152	164	396	84	1.648	16.457,96	Jun
59,60	441	5	2	2	14	3	36	13	215	9.072,35	Juñeres
81,83	707	241	36	0	186	204	1.350	666	1.844	11.368,14	Láchar
77,09	578	1.064	39	16	263	259	1.938	1.145	3.066	12.647,85	Lanjarón
84,49	503	407	5	0	29	24	190	98	737	10.343,04	Lanteira
81,37	286	958	26	0	141	77	797	555	1.900	10.298,30	Lecrín
86,86	285	267	10	0	17	17	130	50	416	8.175,67	Lentegi
84,92	1.211	380	1	0	6	4	39	15	236	4.834,18	Lobras
75,99	5.008	18.252	267	12	1.522	1.177	12.823	5.636	15.905	11.206,63	Loja
74,23	202	258	0	1	16	18	94	43	358	8.345,81	Lugros
75,25	1.681	215	8	0	16	14	368	209	769	6.839,98	Lújar
78,84	1.580	753	22	0	111	136	367	161	1.093	10.292,38	Malahá (La)
75,21	323	12	386	1	1.389	1.299	2.706	998	12.251	14.369,54	Maracena
81,47	185	189	7	0	12	18	162	88	321	7.813,02	Marchal
81,90	1.933	6.998	60	3	195	157	3.141	1.604	3.547	8.773,65	Moclín
76,58	988	160	38	0	80	152	622	265	1.622	8.969,45	Molvizar
72,73	362	235	121	24	646	401	2.919	1.129	10.199	17.866,63	Monachil

	Población Total Año 2008	Población Mujeres Año 2008	Porcentaje de población menor de 20 años Año 2008	Porcentaje de población mayor de 65 años Año 2008	Población extranjera residente Año 2008		Saldo migratorio Año 2007	Nacimientos Año 2007	Defunciones Año 2007	Alumnos por profesor en educación básica Curso 2006-2007	
					Total de extranjeros	Nacionalidad predominante					
						Nacionalidad					Número de extranjeros
Montefrío	6.357	3.165	21,85	21,32	262	Reino Unido	159	-27	54	71	14,9
Montejicar	2.525	1.251	22,89	17,86	15	Reino Unido	6	-40	15	21	13,2
Montillana	1.328	641	15,74	21,99	71	Rumania	57	-14	9	11	8,7
Moraleda de Zafayona	3.186	1.549	20,81	16,04	184	Reino Unido	114	75	47	24	11,2
Morelábor	808	382	15,22	26,11	14	Rumania	6	-43	7	9	5,3
Motril	59.163	29.702	23,28	12,16	5.898	Rumania	2.736	298	791	463	14,5
Murtas	710	299	14,08	25,35	72	Reino Unido	36	-27	6	10	7,0
Nevada	1.208	595	16,14	28,06	60	Reino Unido	26	14	5	11	8,0
Nigüelas	1.132	575	17,84	27,12	54	Reino Unido	24	0	10	14	9,7
Nívar	869	415	19,33	15,77	18	Reino Unido	4	81	14	6	7,4
Ogijares	12.867	6.291	24,95	7,81	453	Marruecos	61	109	182	63	11,8
Orce	1.357	642	16,29	29,77	71	Reino Unido	29	-8	3	19	9,8
Órgiva	5.640	2.778	22,13	17,09	1.090	Reino Unido	505	141	53	61	12,5
Otívar	1.145	554	19,13	18,78	157	Rumania	65	14	5	9	8,4
Otura	6.135	2.968	25,38	10,84	251	Marruecos	44	184	92	30	15,3
Padul	8.224	4.111	25,12	13,48	380	Argentina	52	134	93	57	15,8
Pampaneira	313	151	15,97	17,25	4	No representativo	-	-18	0	1	..
Pedro Martínez	1.144	586	11,10	35,75	13	Rumania	8	-47	15	14	6,7
Peligros	10.848	5.213	26,36	10,21	226	Argentina	36	49	155	65	15,3
Peza (La)	1.383	648	20,61	23,36	12	Marruecos	3	-1	11	9	11,0
Pinar (El)	1.052	521	19,01	24,43	60	Reino Unido	38	-12	8	8	8,2
Pinos Genil	1.249	592	16,97	11,77	41	Reino Unido	12	-6	21	9	8,1
Pinos Puente	13.551	6.570	24,57	16,83	245	Bolivia	36	10	145	116	14,1
Piñar	1.271	597	17,31	20,38	64	Rumania	50	-77	11	4	7,3
Polícar	222	113	13,06	31,53	4	No representativo	-	5	1	5	..
Polopos	1.758	783	19,51	13,42	649	Rumania	494	116	27	22	9,1
Pórtugos	405	205	13,33	24,94	24	Rumania	12	-2	0	4	..
Puebla de Don Fadrique	2.516	1.225	20,83	24,64	113	Marruecos	50	-12	16	37	15,3
Pulianas	4.993	2.471	26,40	9,05	69	Chile	12	-9	57	22	14,0
Purullena	2.294	1.140	20,05	18,57	60	Marruecos	23	42	27	15	11,7
Quéntar	1.070	519	17,38	18,32	34	Alemania	7	-8	4	17	5,8
Rubite	439	191	9,79	24,37	81	Reino Unido	50	3	0	5	..
Salar	2.860	1.410	24,37	18,71	145	Bolivia	59	53	33	31	16,0
Salobreña	12.684	6.335	23,93	14,92	1.474	Reino Unido	322	334	144	90	14,8
Santa Cruz del Comercio	549	255	18,58	23,86	24	Reino Unido	15	0	5	6	6,7
Santa Fe	15.107	7.609	24,14	13,78	650	Bolivia	136	101	205	127	16,1
Soportújar	245	111	12,24	29,39	2	No representativo	-	-8	2	4	..
Sorvilán	656	320	13,57	28,20	63	Marruecos	33	-4	3	7	3,2
Taha (La)	692	344	12,57	27,46	76	Reino Unido	24	-20	5	7	7,3
Torre-Cardela	1.001	503	15,68	26,67	5	No representativo	-	-51	7	18	7,2
Torvizcón	809	387	15,70	25,96	88	Reino Unido	48	1	5	8	14,0
Trevélez	852	401	21,24	19,25	31	Reino Unido	10	14	8	9	9,2
Turón	319	138	8,15	26,33	28	Reino Unido	21	-3	1	7	..
Ugíjar	2.613	1.233	19,59	23,50	196	Rumania	81	17	9	25	12,1
Valle (El)	1.163	590	13,50	31,30	70	Reino Unido	47	-8	6	14	8,7
Valle del Zalabi	2.325	1.175	18,88	24,30	22	Rusia	5	-30	21	23	8,1
Válor	650	324	8,00	38,62	5	No representativo	-	-19	6	8	..
Vegas del Genil	8.061	3.894	25,02	8,80	341	Bolivia	188	563	221	50	12,0
Vélez de Benaudalla	2.980	1.461	20,84	18,42	267	Rumania	130	92	18	25	12,8
Ventas de Huelma	724	342	14,09	20,44	32	Rumania	27	15	2	7	6,2

Participación en Elecciones al Parlamento de Andalucía Año 2008	Superficie dedicada a cultivos herbáceos y barbechos Año 2007	Superficie dedicada a cultivos leñosos Año 2007	Número de vehículos matriculados Año 2008	Número de establecimientos hoteleros Año 2007	Establecimientos con actividad económica Año 2007	Paro registrado Año 2008	Contratos registrados totales Año 2008	Contratos registrados a mujeres Año 2008	IBI urbana: Número de recibos Año 2007	Renta neta media declarada Año 2005	
73,85	2.092	16.713	47	1	297	247	6.433	2.839	3.796	7.725,40	Montefrío
83,86	2.224	3.379	28	0	114	94	1.293	624	1.510	7.635,23	Montejicar
85,41	227	3.285	13	0	55	46	1.070	427	1.057	7.047,03	Montillana
73,66	1.479	2.249	47	3	223	155	2.248	1.146	1.784	9.777,11	Moraleda de Zafayona
78,70	2.395	533	8	0	32	32	221	127	859	7.787,94	Morelábor
71,42	3.976	1.364	1.064	22	4.220	4.402	24.638	11.841	47.577	14.877,79	Motril
72,06	1.030	4.836	7	0	30	23	288	100	745	6.862,13	Murtas
83,70	665	900	10	2	66	53	434	247	1.303	7.777,70	Nevada
78,12	642	403	16	0	71	67	585	407	961	10.887,09	Nigüelas
79,29	130	257	24	0	32	35	97	69	931	15.727,95	Nívar
77,31	346	36	291	2	942	687	2.036	675	7.407	18.170,66	Ogijares
76,36	15.771	1.216	11	0	62	48	628	296	1.394	8.646,37	Orce
68,03	369	2.112	106	7	399	378	1.159	535	3.481	12.604,99	Órgiva
85,99	1.060	373	17	1	50	57	278	148	942	8.786,16	Otívar
80,85	1.459	470	131	1	378	345	855	262	4.494	18.719,91	Otura
74,60	3.142	1.182	115	2	594	566	2.070	1.153	5.771	13.709,33	Padul
75,29	143	42	2	3	51	25	119	44	439	12.172,62	Pampaneira
80,20	7.192	1.769	17	0	75	24	491	279	1.129	7.399,54	Pedro Martínez
77,04	291	407	447	2	1.303	620	3.987	1.281	7.036	16.026,56	Peligros
76,59	1.121	1.239	13	2	52	77	182	109	1.173	8.957,54	Peza (La)
72,59	140	1.277	10	1	44	57	264	153	892	8.491,64	Pinar (El)
81,67	430	341	22	4	110	60	191	55	961	15.580,85	Pinos Genil
71,93	3.283	4.413	201	4	723	911	6.046	3.357	6.607	11.007,57	Pinos Puente
85,90	4.659	3.769	20	1	46	56	671	304	940	7.927,85	Piñar
89,16	295	164	2	0	2	14	61	30	247	6.750,34	Polícar
79,73	897	235	27	2	60	64	673	256	1.803	8.955,20	Polopos
76,40	74	17	8	2	28	17	89	41	307	13.657,52	Pórtugos
75,86	25.188	3.369	18	4	132	96	982	431	2.055	9.155,88	Puebla de Don Fadrique
74,74	310	277	121	0	359	307	3.957	918	2.998	13.794,14	Pulianas
77,21	631	374	26	2	162	222	868	492	1.477	9.643,37	Purullena
75,19	296	589	17	1	36	57	229	128	931	12.662,39	Quéntar
69,35	1.248	343	10	0	17	10	332	108	347	7.634,32	Rubite
81,51	605	6.734	18	0	137	133	2.189	965	1.862	9.034,71	Salar
73,51	708	933	164	12	832	887	2.773	1.116	17.133	13.220,39	Salobreña
77,42	722	771	5	0	18	30	242	107	477	8.507,44	Santa Cruz del Comercio
77,82	2.318	907	323	6	1.109	1.053	5.231	2.123	9.608	15.133,63	Santa Fe
75,31	289	28	2	0	12	18	75	24	242	9.601,86	Sopotújar
63,48	1.860	837	11	0	16	19	232	116	926	7.704,37	Sorvilán
69,54	525	140	14	3	61	53	147	54	880	10.225,11	Taha (La)
84,18	1.004	298	15	0	47	36	267	110	816	6.382,66	Torre-Cardela
73,82	781	1.816	14	3	44	27	452	225	664	7.979,91	Torvizcón
74,62	687	46	14	6	91	46	157	68	560	10.132,45	Trevélez
73,99	1.993	1.837	4	0	15	14	80	36	298	6.784,90	Turón
71,86	928	3.091	37	2	179	123	1.180	665	1.959	11.126,35	Ugijar
84,24	121	1.090	19	1	63	31	887	598	1.004	8.539,34	Valle (El)
85,87	3.830	1.512	24	0	113	94	830	508	1.986	8.657,97	Valle del Zalabi
78,13	1.095	607	11	1	57	25	270	147	962	10.891,48	Válor
76,26	899	313	168	0	314	514	2.587	1.370	4.436	13.699,50	Vegas del Genil
81,22	1.678	690	53	3	132	171	954	207	2.076	13.161,07	Vélez de Benaudalla
83,09	2.138	1.293	16	0	43	23	415	157	566	10.279,47	Ventas de Huelma

	Población Total Año 2008	Población Mujeres Año 2008	Porcentaje de población menor de 20 años Año 2008	Porcentaje de población mayor de 65 años Año 2008	Población extranjera residente Año 2008		Saldo migratorio Año 2007	Nacimientos Año 2007	Defunciones Año 2007	Alumnos por profesor en educación básica Curso 2006-2007	
					Total de extranjeros	Nacionalidad predominante					
						Nacionalidad					Número de extranjeros
Villanueva de las Torres	761	341	20,37	22,47	42	Bulgaria	19	-3	5	11	9,0
Villanueva Mesía	2.158	1.059	23,91	17,89	92	Ecuador	28	-14	25	21	14,4
Víznar	850	413	18,59	17,65	55	Bolivia	27	49	4	5	7,8
Zafarraya	2.152	980	18,22	18,08	216	Marruecos	160	-50	27	26	11,9
Zagra	998	506	17,23	25,05	23	Reino Unido	11	-19	10	10	8,5
Zubia (La)	17.434	8.769	25,96	9,77	682	Argentina	130	394	227	86	16,8
Zújar	2.954	1.371	19,87	23,22	282	Rumania	147	97	22	22	13,1
Andalucía	8.202.220	4.130.720	22,24	14,59	623.279	Reino Unido	100.070	90.223	96.133	65.215	14,7

Distribución de la actividad según el número de establecimientos. Año 2007

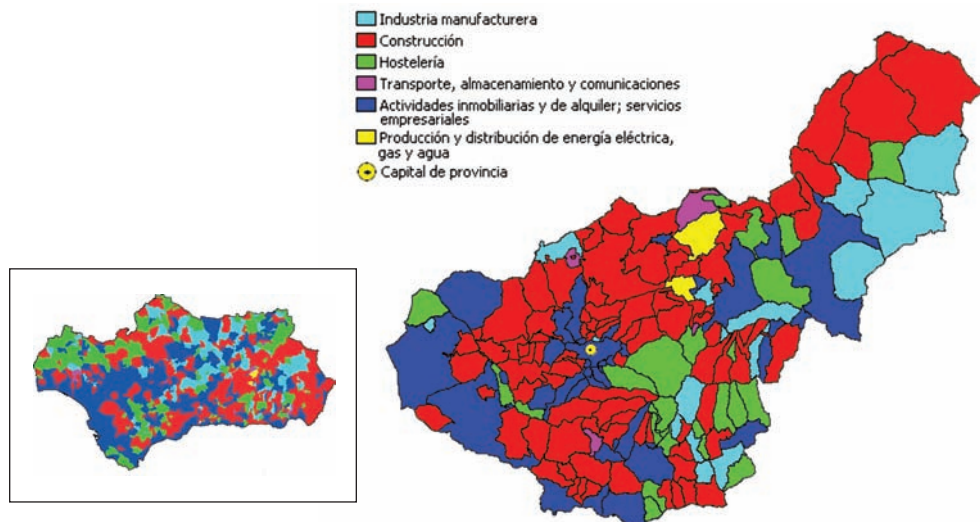

FUENTE: Instituto de Estadística de Andalucía. Directorio de Establecimientos con Actividad Económica en Andalucía. Año 2007

Participación en Elecciones al Parlamento de Andalucía Año 2008	Superficie dedicada a cultivos herbáceos y barbechos Año 2007	Superficie dedicada a cultivos leñosos Año 2007	Número de vehículos turismos matriculados Año 2008	Número de Establecimientos hoteleros Año 2007	Número de establecimientos con actividad económica Año 2007	Paro registrado Año 2008	Contratos registrados totales Año 2008	Contratos registrados a mujeres Año 2008	IBI urbana: Número de recibos Año 2007	Renta neta media declarada Año 2005	
83,08	270	629	22	0	48	40	181	109	745	10.687,25	Villamena
72,39	597	1.090	7	1	35	25	274	179	489	7.207,94	Villanueva de las Torres
82,28	334	620	21	0	146	76	835	468	1.149	9.119,86	Villanueva Mesía
85,28	353	192	12	0	59	37	141	55	663	14.300,66	Víznar
86,42	2.388	113	25	0	121	94	3.631	1.688	1.309	8.141,72	Zafarraya
79,71	44	867	4	0	45	53	849	424	570	7.238,59	Zagra
75,82	464	174	303	3	1.021	1.021	2.460	912	10.823	16.886,13	Zubia (La)
79,67	1.186	2.557	30	2	133	145	2.112	1.428	2.453	8.697,58	Zújar
72,67	2.117.316	1.854.186	181.807	3.146	587.534	602.888	3.831.452	1.739.955	5.423.428	15.410,49	Andalucía

Pirámide de población de la provincia de Granada. Año 2008

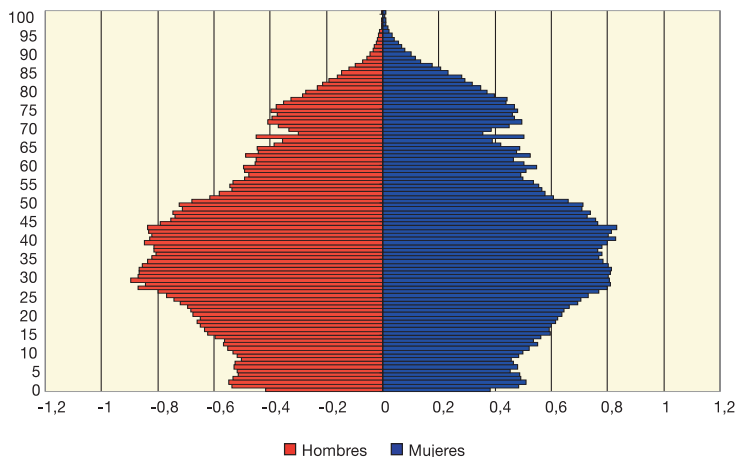

FUENTE: INE-Revisión del Padrón municipal de habitantes a 1 de enero de 2008



	Población	Población	Porcentaje de	Porcentaje de	Población extranjera residente		Saldo migratorio	Nacimientos	Defunciones	Alumnos por profesor en educación básica
	Total	Mujeres	población	población	Año 2008					
	Año 2008	Año 2008	de 20 años	de 65 años	Total de	Nacionalidad predominante	Año 2007	Año 2007	Curso 2006-2007	
			Año 2008	Año 2008	extranjeros	Nacionalidad	Número de extranjeros			

Huelva (provincia)	507.915	255.521	21,59	14,48	37.110	Rumania	10.834	7.364	5.825	4.473	14,2
Alájar	802	395	22,07	16,46	51	Alemania	16	-3	6	12	7,1
Aljaraque	17.194	8.604	26,17	6,83	527	Portugal	92	726	227	68	16,4
Almendo (El)	860	415	19,65	20,81	46	Portugal	22	26	2	16	..
Almonaster la Real	1.849	932	16,33	26,45	29	Rumania	9	-3	11	16	10,5
Almonte	21.452	10.675	21,49	11,25	2.971	Rumania	1.727	806	258	155	14,1

Crecimiento de la población – periodo 1998 – 2008

- Pierde población
- Gana población (por debajo del crecimiento de Andalucía)
- Gana población (por encima del crecimiento de Andalucía)
- Capital de provincia

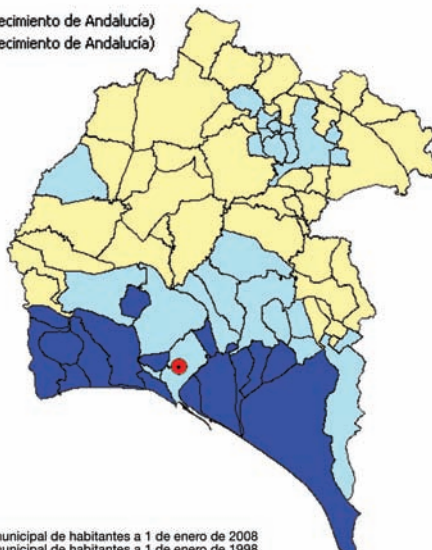
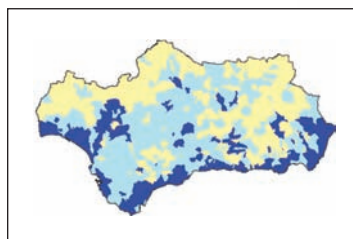

FUENTE: INE – Revisión del Padrón municipal de habitantes a 1 de enero de 2008
INE – Revisión del Padrón municipal de habitantes a 1 de enero de 1998

Alosno	4.424	2.304	17,70	24,53	118	Rumania	38	88	29	98	11,6
Aracena	7.468	3.784	22,00	17,38	298	Rumania	72	174	77	99	14,5
Aroche	3.214	1.627	19,91	22,59	15	Portugal	9	-66	27	37	11,3
Arroyomolinos de León	1.056	520	16,67	25,47	2	No representativo	-	6	6	21	7,9
Ayamonte	19.738	9.805	20,76	13,59	2.727	Portugal	1.109	697	200	155	14,7
Beas	4.320	2.171	18,75	18,59	193	Rumania	74	75	38	56	14,3
Berrocal	376	197	8,51	38,56	3	No representativo	-	2	1	8	5,0
Bollullos Par del Condado	13.906	6.978	22,90	17,60	850	Rumania	376	128	175	147	15,7
Bonares	5.762	2.867	22,42	14,75	695	Rumania	213	160	63	55	15,8
Cabezas Rubias	851	402	16,33	22,09	13	Polonia	8	-1	4	8	7,1

Participación en Elecciones al Parlamento de Andalucía Año 2008	Superficie dedicada a cultivos herbáceos y barbechos Año 2007	Superficie dedicada a cultivos leñosos Año 2007	Número de vehículos turismos matriculados Año 2008	Número de Establecimientos hoteleros Año 2007	Número de Establecimientos con actividad económica Año 2007	Paro registrado Año 2008	Contratos registrados totales Año 2008	Contratos registrados a mujeres Año 2008	IBI urbana: Número de recibos Año 2007	Renta neta media declarada Año 2005	
---	---	---	--	---	---	--------------------------	--	--	--	-------------------------------------	--

70,51	155.822	63.363	11.123	199	32.381	34.480	323.758	163.794	368.218	14.733,50	Huelva (provincia)
76,82	819	103	11	1	54	80	520	185	671	8.778,28	Alájar
72,01	681	245	483	3	774	1.049	4.290	1.570	7.782	20.678,04	Aljaraque
80,41	3.016	357	5	0	38	56	428	204	732	10.879,34	Almendra (El)
71,94	943	328	34	3	100	119	1.722	563	2.362	10.341,09	Almonaster la Real
74,38	7.603	6.781	325	24	1.572	1.221	29.047	17.627	27.159	12.065,53	Almonte

Distribución de la población extranjera. Año 2008

- Hasta 15,00%.
- De 15,01 a 50,00%.
- De 50,01 a 100,00%.
- Más de 100,00%.
- Capital de provincia

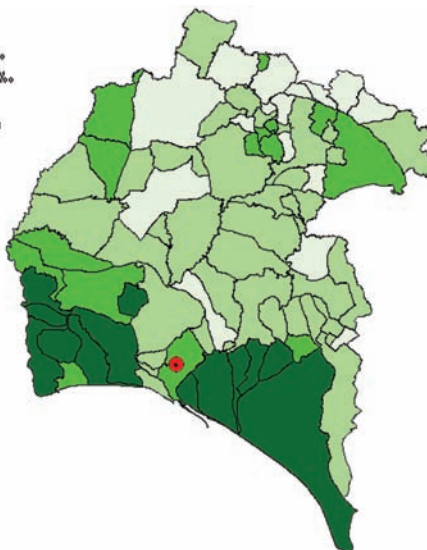
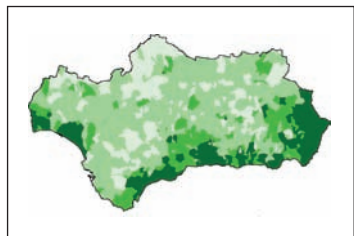

FUENTE: INE - Revisión del Padrón municipal de habitantes a 1 de enero de 2008

72,19	4.370	497	70	0	168	284	1.764	1.144	3.077	10.987,81	Alosno
71,83	333	540	117	9	732	531	3.776	1.524	4.999	14.113,79	Aracena
70,61	1.226	1.179	19	1	151	94	1.530	773	2.422	8.650,34	Aroche
70,43	300	900	8	0	57	118	589	229	993	7.650,45	Arroyomolinos de León
64,74	1.753	1.065	319	12	1.487	1.372	8.991	3.836	17.627	13.271,71	Ayamonte
77,83	3.554	2.133	58	0	228	220	1.252	558	3.285	11.676,91	Beas
83,38	91	11	11	0	19	13	233	76	502	10.203,47	Berrocal
76,61	1.097	2.661	178	1	869	625	9.376	4.446	7.879	10.646,67	Bollullos Par del Condado
83,54	1.124	863	69	0	319	209	4.168	2.568	3.188	12.760,31	Bonares
64,26	1.859	37	15	0	34	38	525	110	504	11.346,61	Cabezas Rubias

CONTINÚA →

	Población Total Año 2008	Población Mujeres Año 2008	Porcentaje de población menor de 20 años Año 2008	Porcentaje de población mayor de 65 años Año 2008	Población extranjera residente Año 2008		Saldo migratorio Año 2007	Nacimientos Año 2007	Defunciones Año 2007	Alumnos por profesor en educación básica Curso 2006-2007	
					Total de extranjeros	Nacionalidad predominante					
						Nacionalidad					Número de extranjeros
Cala	1.310	648	20,46	21,45	17	Rumania	7	27	3	7	10,5
Calañas	4.337	2.188	17,64	24,90	75	Rumania	28	22	31	67	10,1
Campillo (El)	2.258	1.176	17,27	21,39	49	Bulgaria	27	11	20	18	10,2
Campofrío	818	402	18,70	19,19	35	Brasil	15	26	6	13	..
Cañaveral de León	439	221	17,54	27,33	4	No representativo	-	8	3	5	5,8
Cartaya	17.424	8.502	23,25	10,34	2.916	Rumania	945	340	198	95	14,9
Castaño del Robledo	222	103	22,97	17,12	18	Reino Unido	13	10	1	3	..
Cerro de Andévalo (El)	2.503	1.289	17,50	25,65	14	Rumania	5	11	17	41	10,4
Chucena	2.097	1.040	24,37	17,50	18	Alemania	4	64	24	20	15,0
Corteconcepción	615	299	21,63	23,58	40	Rumania	17	7	2	7	10,5

Población según lugar de nacimiento. Año 2008

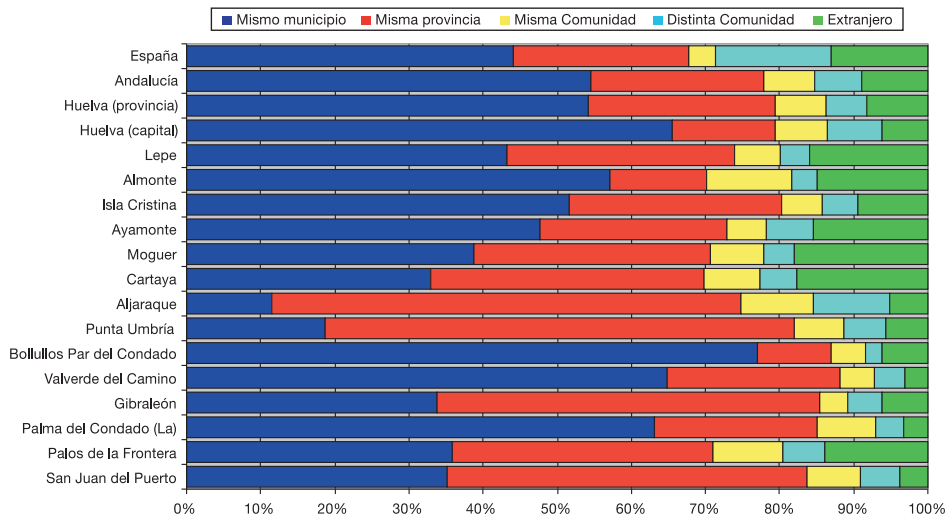

FUENTE: INE - Revisión del Padrón municipal de habitantes a 1 de enero de 2008

Cortegana	5.026	2.518	19,88	19,28	133	Portugal	36	57	44	60	10,5
Cortelazor	311	154	17,04	24,12	1	No representativo	-	14	3	1	..
Cumbres de Enmedio	58	24	12,07	36,21	3	No representativo	-	8	0	0	..
Cumbres de San Bartolomé	465	240	13,98	35,48	2	No representativo	-	-10	3	11	8,3
Cumbres Mayores	1.993	1.001	17,76	23,98	7	Rumania	5	22	11	26	11,4

Participación en Elecciones al Parlamento de Andalucía Año 2008	Superficie dedicada a cultivos herbáceos y barbechos Año 2007	Superficie dedicada a cultivos leñosos Año 2007	Número de vehículos turismos matriculados Año 2008	Número de Establecimientos con hoteleseros Año 2007	Número de Establecimientos con actividad económica Año 2007	Paro registrado Año 2008	Contratos registrados totales Año 2008	Contratos registrados a mujeres Año 2008	IBI urbana: Número de recibos Año 2007	Renta neta media declarada Año 2005	
83,47	141	498	12	0	93	147	573	145	971	11.074,82	Cala
69,91	1.462	59	63	2	204	386	1.297	436	3.454	11.992,84	Calañas
69,42	340	353	39	0	86	189	1.899	1.051	1.587	11.597,73	Campillo (El)
80,19	209	10	10	0	29	94	130	57	673	11.875,55	Campofrío
74,93	135	400	2	0	13	25	310	129	411	6.294,37	Cañaveral de León
66,80	3.026	3.001	357	12	1.046	932	19.619	9.311	13.815	14.933,03	Cartaya
74,23	95	96	3	0	31	10	175	69	299	9.997,71	Castañero del Robledo
69,67	5.397	399	31	0	116	211	682	331	1.810	10.375,73	Cerro de Andévalo (El)
85,17	1.019	1.300	18	2	103	102	1.312	686	1.174	9.321,25	Chucena
77,58	60	232	7	1	32	42	208	79	560	11.531,87	Corteconcepción

Proporción de parados sobre la población de 16 a 64 años. Año 2008

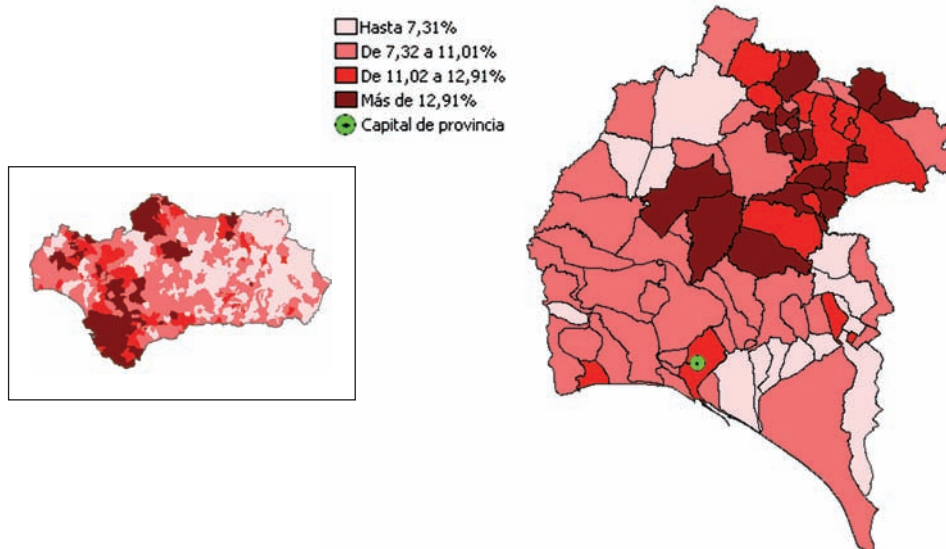

FUENTE: Servicio Público de Empleo Estatal - INEM. Año 2008

68,70	1.070	269	67	3	331	347	1.971	838	3.294	11.492,06	Cortegana
75,29	255	37	9	0	15	22	97	37	453	9.009,44	Cortelazor
75,47	293	48	1	0	1	3	142	38	104	5.321,58	Cumbres de Enmedio
81,12	241	158	5	0	14	30	271	132	551	11.021,88	Cumbres de San Bartolomé
80,84	2.085	597	14	1	148	173	904	479	1.462	10.553,90	Cumbres Mayores

CONTINÚA →

	Población Total Año 2008	Población Mujeres Año 2008	Porcentaje de población menor de 20 años Año 2008	Porcentaje de población mayor de 65 años Año 2008	Población extranjera residente Año 2008		Saldo migratorio Año 2007	Nacimientos Año 2007	Defunciones Año 2007	Alumnos por profesor en educación básica Curso 2006-2007	
					Total de extranjeros	Nacionalidad predominante					
						Nacionalidad					Número de extranjeros
Encinasola	1.584	777	14,90	28,09	52	Portugal	25	6	16	49	9,7
Escacena del Campo	2.145	1.086	18,88	18,41	47	Rumania	34	16	28	30	16,6
Fuenteheridos	660	325	20,45	17,27	39	Rumania	16	11	6	9	6,4
Galaroza	1.617	821	20,16	20,41	75	Rumania	42	18	13	22	14,7
Gibraleón	12.120	6.047	21,15	14,19	589	Rumania	184	326	156	103	14,8
Granada de Río-Tinto (La)	207	102	15,94	22,71	1	No representativo	-	-12	2	4	8,8
Granado (El)	598	278	12,71	26,59	35	Portugal	21	-16	5	7	9,4
Higuera de la Sierra	1.425	700	20,49	21,05	54	Brasil	22	46	15	27	10,9
Hinojales	338	163	13,31	31,36	0	No representativo	-	-13	0	2	..
Hinojos	3.807	1.894	18,94	15,76	178	Rumania	91	15	38	32	12,9
Huelva	148.027	76.238	21,24	13,99	7.542	Rumania	1.185	-313	1.790	1.254	15,0
Isla Cristina	20.982	10.447	25,00	11,57	1.790	Marruecos	476	319	314	160	14,5
Jabugo	2.403	1.205	21,47	17,35	35	Reino Unido	5	-23	19	26	8,9
Lepe	25.041	12.224	24,33	9,34	3.887	Rumania	1.241	1.211	332	140	16,0
Linares de la Sierra	305	150	15,74	20,98	1	No representativo	-	-12	0	1	..

Evolución de la tasa de empleo por sexo

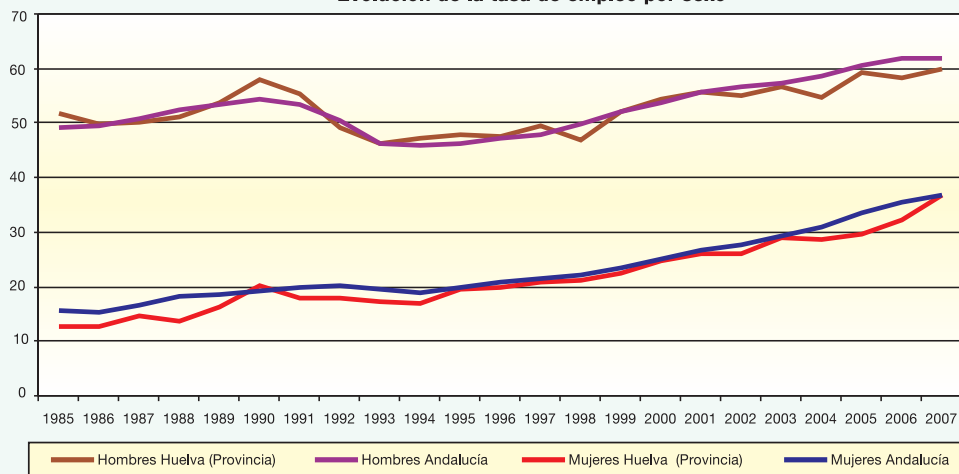

FUENTE: Instituto de Estadística de Andalucía. El Mercado de Trabajo en Andalucía. Datos Estructurales

Lucena del Puerto	2.862	1.419	20,20	11,25	777	Rumania	390	268	32	18	13,7
Manzanilla	2.361	1.169	19,74	19,57	49	Rumania	27	-8	0	17	17,0
Marines (Los)	349	176	12,03	25,50	8	Reino Unido	7	15	3	3	6,7
Minas de Riotinto	4.263	2.196	19,05	20,15	77	Bulgaria	42	-4	45	56	12,3
Moguer	19.032	9.463	22,52	9,12	3.412	Marruecos	1.042	320	263	112	15,4
Nava (La)	330	157	13,03	21,82	10	Portugal	4	-5	2	8	5,0
Nerva	5.994	3.103	19,04	21,76	175	Bulgaria	94	58	41	84	13,0
Niebla	4.102	2.029	21,50	15,04	170	Rumania	48	39	57	36	13,9
Palma del Condado (La)	10.340	5.208	24,72	15,27	316	Rumania	97	129	161	126	16,4
Palos de la Frontera	8.964	4.465	25,26	9,49	1.212	Rumania	491	111	135	52	15,1

Participación en Elecciones al Parlamento de Andalucía Año 2008	Superficie dedicada a cultivos herbáceos y barbechos Año 2007	Superficie dedicada a cultivos leñosos Año 2007	Número de vehículos turismos matriculados Año 2008	Número de establecimientos hoteleros Año 2007	Número de Establecimientos con actividad económica Año 2007	Pero registrado Año 2008	Contratos registrados totales Año 2008	Contratos registrados a mujeres Año 2008	IBI urbana: Número de recibos Año 2007	Renta neta media declarada Año 2005	
70,48	2.919	1.163	18	1	79	71	621	292	1.545	11.740,26	Encinasola
79,87	5.542	235	34	0	117	124	821	411	1.100	9.078,72	Escacena del Campo
81,59	288	66	5	3	62	58	324	151	618	11.181,00	Fuenteheridos
73,20	286	228	19	4	110	136	644	257	1.266	10.359,48	Galarzoa
75,17	8.537	6.574	241	2	617	806	11.536	5.378	6.689	12.771,78	Gibraleón
83,24	59	0	1	0	8	36	155	65	179	8.888,40	Granada de Río-Tinto (La)
80,43	2.457	49	7	0	26	43	157	60	361	9.364,79	Granado (El)
71,10	85	302	13	0	88	115	816	237	1.119	9.833,76	Higuera de la Sierra
76,38	179	335	5	1	22	16	294	196	384	6.765,87	Hinojales
80,25	1.289	3.419	75	1	189	166	3.502	1.637	2.147	11.669,92	Hinojos
66,73	3.962	248	4.775	12	10.430	11.407	60.066	27.127	92.402	17.850,41	Huelva
60,37	1.364	1.394	342	11	1.344	1.616	12.956	6.672	22.815	12.211,65	Isia Cristina
74,15	217	221	34	0	184	233	1.160	450	1.607	11.592,54	Jabugo
68,34	1.813	2.473	480	19	1.770	1.761	19.590	10.079	24.301	13.216,07	Lepe
80,44	394	39	7	0	12	29	163	64	359	10.653,74	Linares de la Sierra

Superficie agrícola según tipo de cultivo. Año 2007

- Olivar
- Cereales para grano
- Frutales no cítricos
- Frutales cítricos
- Hortalizas
- Cultivos industriales
- Cultivos forrajeros
- Viñedo
- Capital de provincia

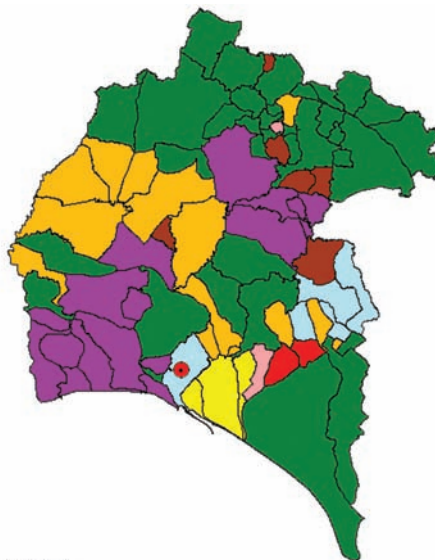
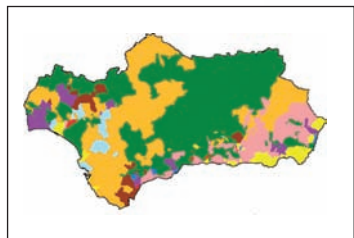

FUENTE: Consejería de Agricultura y Pesca. Año 2007

81,62	991	1.001	53	1	109	86	5.827	4.368	1.097	16.979,98	Lucena del Puerto
71,09	2.395	1.023	29	0	117	103	662	240	1.476	8.540,55	Manzanilla
75,95	141	55	3	1	15	23	141	45	457	9.176,31	Marines (Los)
69,10	4	50	105	3	214	336	1.260	456	3.050	15.028,77	Minas de Riotinto
71,59	3.315	1.131	396	11	1.182	816	27.371	18.006	11.535	15.749,37	Moguer
77,89	808	374	2	0	22	27	200	51	294	10.119,15	Nava (La)
67,50	366	387	108	2	286	593	775	389	3.983	12.498,28	Nerva
74,36	4.798	2.115	75	1	231	295	2.999	1.460	2.410	12.962,82	Niebla
78,01	3.924	545	211	4	669	717	5.288	2.355	5.121	13.072,73	Palma del Condado (La)
73,83	1.575	145	237	8	597	548	21.744	11.416	5.030	16.723,02	Palos de la Frontera

	Población Total Año 2008	Población Mujeres Año 2008	Porcentaje de población menor de 20 años Año 2008	Porcentaje de población mayor de 65 años Año 2008	Población extranjera residente Año 2008		Saldo migratorio Año 2007	Nacimientos Año 2007	Defunciones Año 2007	Alumnos por profesor en educación básica Curso 2006-2007	
					Total de extranjeros	Nacionalidad predominante					
						Nacionalidad					Número de extranjeros
Paterna del Campo	3.764	1.828	20,16	20,35	105	Rumania	23	60	21	38	13,4
Paymogo	1.306	657	19,60	24,43	50	Portugal	28	12	12	12	9,7
Puebla de Guzmán	3.199	1.557	18,22	20,91	99	Portugal	46	8	39	40	12,4
Puerto Moral	273	129	27,84	18,68	12	Bolivia	7	-14	0	2	..
Punta Umbría	14.515	7.142	21,96	9,96	647	Polonia	107	158	149	91	14,6
Rociana del Condado	7.341	3.576	20,53	15,30	1.168	Rumania	809	332	82	58	15,4
Rosal de la Frontera	1.846	934	18,36	24,38	151	Portugal	104	25	15	23	11,9
San Bartolomé de la Torre	3.446	1.695	19,33	14,86	390	Rumania	162	111	22	23	11,7
San Juan del Puerto	7.798	3.855	23,93	10,90	223	Rumania	49	213	137	44	16,7
San Silvestre de Guzmán	754	358	13,00	20,95	151	Polonia	95	49	3	8	6,1
Sanlúcar de Guadiana	370	181	13,24	24,59	54	Reino Unido	26	-7	2	5	..
Santa Ana la Real	519	274	20,62	27,36	26	Brasil	13	28	11	6	..
Santa Bárbara de Casa	1.188	600	14,56	23,23	64	Rumania	28	21	1	15	8,1
Santa Olalla del Cala	2.164	1.074	20,38	19,87	69	Rumania	43	21	26	25	15,6
Trigueros	7.477	3.750	22,12	15,13	89	Rumania	32	80	87	79	14,6
Valdelarco	240	126	11,25	33,33	1	No representativo	-	2	0	3	..
Valverde del Camino	12.665	6.486	19,96	17,41	343	Rumania	183	105	120	140	12,1
Villablanca	2.732	1.299	21,05	13,84	531	Reino Unido	134	171	26	24	12,0
Villalba del Alcor	3.527	1.773	21,80	18,88	68	Rumania	35	34	15	24	12,6
Villanueva de las Cruces	421	225	13,30	27,08	8	Rumania	4	8	2	6	..
Villanueva de los Castillejos	2.783	1.408	19,12	19,15	236	Rumania	60	17	15	18	13,1
Villarrasa	2.149	1.061	21,73	18,99	69	Reino Unido	16	9	38	29	17,3
Zalamea la Real	3.461	1.740	17,97	22,48	102	Rumania	49	0	29	46	11,4
Zufre	973	470	21,38	22,71	53	Rumania	35	-13	10	11	8,3
Andalucía	8.202.220	4.130.720	22,24	14,59	623.279	Reino Unido	100.070	90.223	96.133	65.215	14,7

Distribución de la actividad según el número de establecimientos. Año 2007

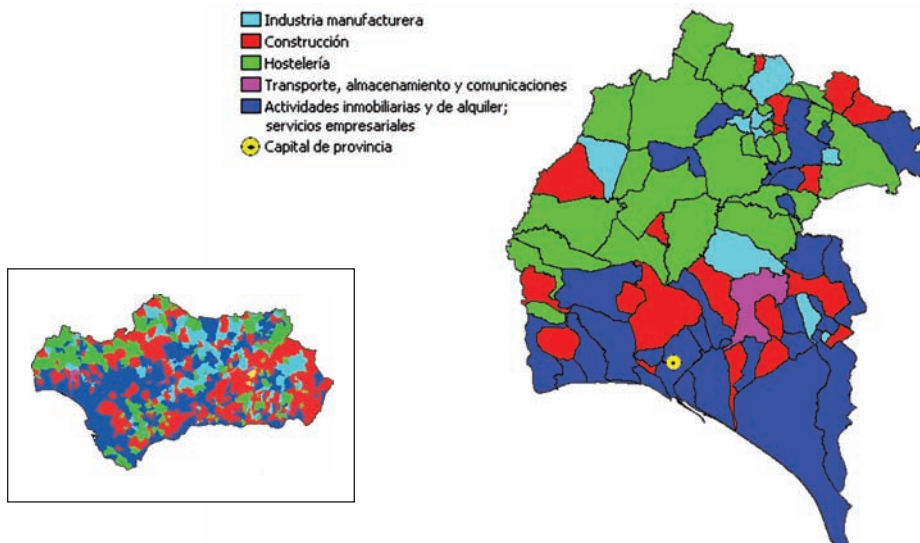

FUENTE: Instituto de Estadística de Andalucía. Directorio de Establecimientos con Actividad Económica en Andalucía. Año 2007

Participación en Elecciones al Parlamento de Andalucía Año 2008	Superficie dedicada a cultivos herbáceos y barbechos Año 2007	Superficie dedicada a cultivos leñosos Año 2007	Número de vehículos turismos matriculados Año 2008	Número de establecimientos hoteleros Año 2007	Establecimientos con actividad económica Año 2007	Paro registrado Año 2008	Contratos registrados totales Año 2008	Contratos registrados a mujeres Año 2008	IBI urbana: Número de recibos Año 2007	Renta neta media declarada Año 2005	
72,94	4.778	1.596	58	0	144	147	1.395	558	2.075	9.597,42	Paterna del Campo
69,07	7.483	354	50	1	52	80	324	151	802	10.392,91	Paymogo
71,65	9.176	212	45	1	151	210	952	369	1.815	11.337,68	Puebla de Guzmán
78,97	32	181	3	0	17	20	107	67	193	9.518,16	Puerto Moral
70,03	120	145	282	14	1.006	1.036	12.012	6.883	20.889	16.403,57	Punta Umbría
71,33	2.391	1.353	100	0	378	342	4.649	2.290	3.449	9.602,88	Rociana del Condado
73,89	1.533	232	29	3	106	86	871	478	1.186	9.887,22	Rosal de la Frontera
78,92	1.110	1.276	53	2	189	215	3.323	2.186	1.931	11.961,96	San Bartolomé de la Torre
68,22	3.112	324	184	4	453	473	2.580	874	4.156	13.238,72	San Juan del Puerto
84,94	1.647	380	5	1	28	21	584	184	421	8.655,20	San Silvestre de Guzmán
73,24	2.966	285	1	1	25	23	125	73	430	8.832,18	Sanlúcar de Gbadiana
78,45	33	96	7	1	26	37	326	115	458	10.627,20	Santa Ana la Real
69,21	1.379	174	26	2	59	54	382	171	790	9.352,02	Santa Bárbara de Casa
75,94	1.563	551	29	1	166	131	971	308	1.518	11.409,97	Santa Olalla del Cala
73,04	5.607	709	161	1	465	543	2.259	935	4.651	12.460,97	Trigueros
81,19	165	34	2	0	13	12	199	79	420	9.682,59	Valdelarco
75,69	306	118	224	1	888	1.110	2.890	1.094	7.712	13.454,39	Valverde del Camino
73,08	1.789	1.195	40	2	182	164	2.042	935	1.221	9.628,58	Villablanca
70,74	3.507	960	40	0	159	253	1.188	362	1.971	9.661,04	Villalba del Alcor
74,74	435	18	1	0	36	24	114	52	305	10.337,80	Villanueva de las Cruces
76,98	9.087	1.367	47	1	139	147	5.371	2.556	1.966	11.075,31	Villanueva de los Castillejos
79,68	2.866	1.289	26	0	119	112	3.096	1.535	1.155	9.350,22	Villarrasa
75,28	1.096	600	54	2	174	271	573	252	2.636	12.985,69	Zalamea la Real
77,33	290	654	16	1	42	69	552	194	923	9.878,27	Zufre
72,67	2.117.316	1.854.186	181.807	3.146	587.534	602.888	3.831.452	1.739.955	5.423.428	15.410,49	Andalucía

Pirámide de población de la provincia de Huelva. Año 2008

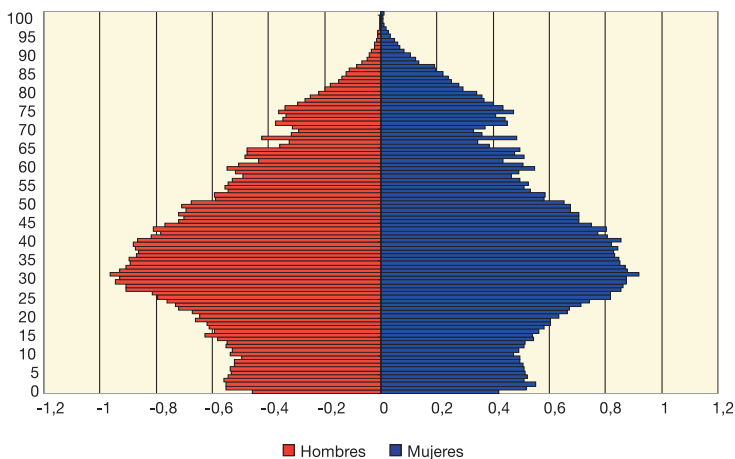

FUENTE: INE-Revisión del Padrón municipal de habitantes a 1 de enero de 2008

Jaén

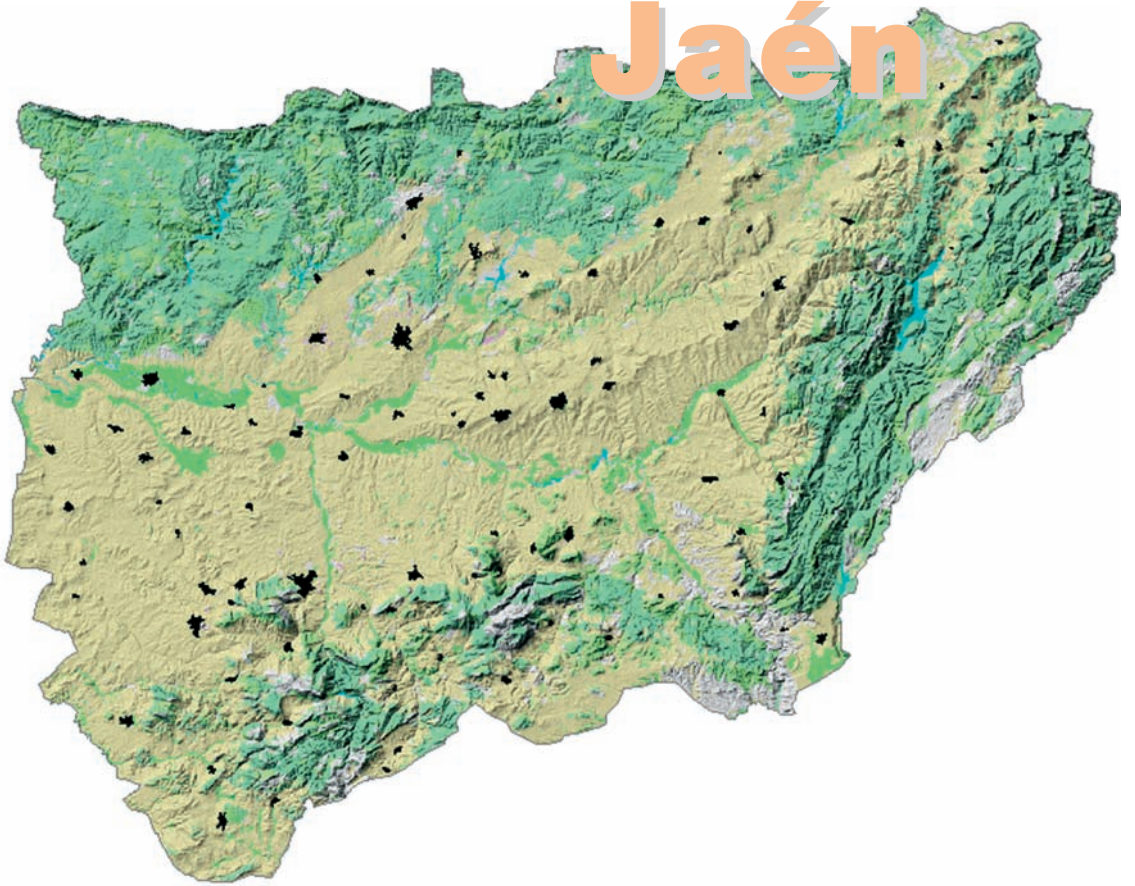

	Población Total Año 2008	Población Mujeres Año 2008	Porcentaje de población menor de 20 años Año 2008	Porcentaje de población mayor de 65 años Año 2008	Población extranjera residente Año 2008		Saldo migratorio Año 2007	Nacimientos Año 2007	Defunciones Año 2007	Alumnos por profesor en educación básica Curso 2006-2007	
					Total de extranjeros	Nacionalidad predominante					
						Nacionalidad					Número de extranjeros

Jaén (provincia)	667.438	334.870	22,68	17,75	18.572	Marruecos	4.836	1.573	6.738	6.444	14,0
Albanchez de Mágina	1.264	614	17,41	31,01	0	No representativo	-	2	4	21	8,7
Alcalá la Real	22.524	11.307	20,86	21,14	886	Rumania	330	298	211	227	13,2
Alcaudete	11.015	5.557	21,42	21,56	246	Reino Unido	63	-97	89	127	12,2
Aldequemada	552	265	16,67	27,90	22	Rumania	6	-13	1	12	7,6
Andújar	38.979	19.712	22,93	15,80	1.055	Rumania	180	190	429	314	13,4
Arjona	5.826	2.905	23,00	18,47	62	Rumania	16	3	53	58	15,2
Arjonilla	3.876	1.948	24,02	19,17	52	Marruecos	35	-5	32	47	14,3
Arquillos	1.937	968	22,30	18,43	50	Bulgaria	16	-20	16	29	14,7
Arroyo del Ojanco	2.490	1.209	21,65	20,08	137	Rumania	46	18	24	26	13,5
Baeza	16.197	8.129	24,29	17,10	434	Marruecos	179	107	175	142	14,9

Crecimiento de la población – periodo 1998 – 2008

- Pierde población
- Gana población (por debajo del crecimiento de Andalucía)
- Gana población (por encima del crecimiento de Andalucía)
- Capital de provincia

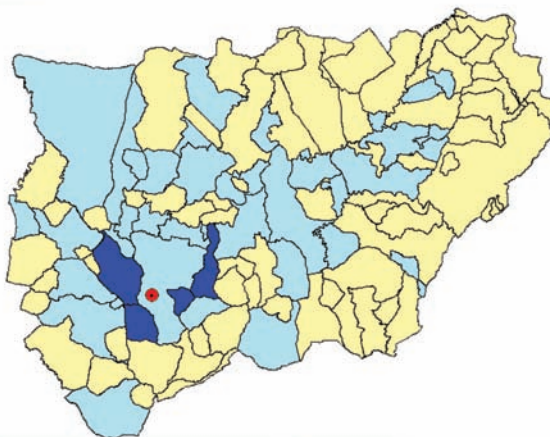
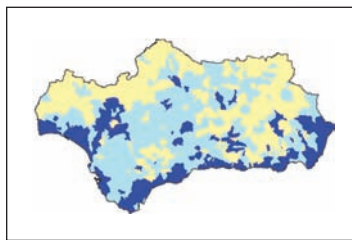

FUENTE: INE – Revisión del Padrón municipal de habitantes a 1 de enero de 2008
INE – Revisión del Padrón municipal de habitantes a 1 de enero de 1998

Bailén	18.798	9.157	25,31	12,66	553	Rumania	161	150	206	142	15,1
Baños de la Encina	2.713	1.305	21,34	19,39	26	Rumania	9	-39	19	25	13,7
Beas de Segura	5.586	2.710	21,23	21,75	373	Marruecos	218	53	41	62	15,3
Bedmar y Garcíez	3.137	1.550	20,94	23,91	39	Lituania	14	-25	23	33	10,2
Bejijar	3.148	1.565	23,41	18,55	43	Rumania	10	14	27	31	14,1
Bélmez de la Moraleda	1.868	907	20,82	22,81	83	Marruecos	29	-23	17	19	11,9
Benatae	563	246	16,52	30,37	21	Marruecos	6	-14	3	9	..
Cabra del Santo Cristo	2.110	1.012	21,75	21,90	65	Rumania	63	-44	22	21	15,5
Cambil	2.967	1.420	19,58	24,87	27	Rumania	10	24	24	28	13,3
Campillo de Arenas	1.977	942	19,47	22,10	82	Argelia	45	-16	16	20	12,2
Canena	2.096	1.055	21,90	21,37	79	Argelia (*)	14 (*)	13	14	20	19,0
Carboneros	670	320	22,09	21,34	12	Ecuador	6	2	5	9	9,0
Cárcheles	1.491	724	20,72	23,61	36	Rumania	11	-5	13	23	11,8
Carolina (La)	15.649	7.931	22,67	13,60	258	Rumania	82	-72	181	149	15,6
Castellar	3.614	1.762	23,33	19,67	79	Rumania	32	-39	28	37	14,8

Participación en Elecciones al Parlamento de Andalucía Año 2008	Superficie dedicada a cultivos herbáceos y barbechos Año 2007	Superficie dedicada a cultivos leñosos Año 2007	Número de vehículos matriculados Año 2008	Número de establecimientos hoteleros Año 2007	Establecimientos con actividad económica Año 2007	Paro registrado Año 2008	Contratos registrados totales Año 2008	Contratos registrados a mujeres Año 2008	IBI urbana: Número de recibos Año 2007	Renta neta media declarada Año 2005	
---	---	---	---	---	---	--------------------------	--	--	--	-------------------------------------	--

78,50	93.541	574.628	9.577	226	42.805	37.384	418.081	154.701	476.051	12.740,74	Jaén (provincia)
85,77	106	1.076	12	1	70	39	564	202	1.177	7.468,10	Albanchez de Mágina
79,52	2.738	16.120	221	3	1.587	882	13.439	5.262	17.583	10.693,39	Alcalá la Real
80,51	59	18.473	101	3	606	438	11.184	3.913	7.265	9.997,77	Alcaudete
86,78	2.085	456	3	0	32	13	166	45	579	4.997,59	Aldequemada
76,93	2.952	7.866	537	7	2.734	2.702	20.043	7.944	24.480	12.535,83	Andújar
84,91	1.095	14.272	45	0	381	211	8.753	3.312	4.738	10.317,93	Arjona
83,59	153	3.883	34	0	207	109	4.487	2.035	2.947	9.857,17	Arjonilla
85,78	484	3.319	26	0	95	76	1.679	611	1.012	8.888,82	Arquillos
78,21	169	4.923	..	1	156	86	1.546	436	1.750	9.025,68	Arroyo del Ojanco
82,25	1.437	16.268	229	13	1.190	836	11.062	3.454	11.693	13.442,99	Baeza

Distribución de la población extranjera. Año 2008

- Hasta 15,00%.
- De 15,01 a 50,00%.
- De 50,01 a 100,00%.
- Más de 100,00%.
- Capital de provincia

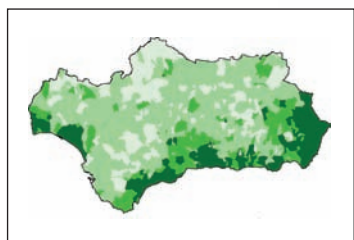

FUENTE: INE – Revisión del Padrón municipal de habitantes a 1 de enero de 2008

74,35	1.167	8.799	242	8	1.418	1.384	8.635	2.527	10.518	11.756,64	Bailén
76,98	728	3.160	41	2	115	194	1.388	482	1.856	10.191,05	Baños de la Encina
78,14	346	10.452	46	2	376	232	7.486	2.021	4.370	9.067,55	Beas de Segura
84,41	63	7.277	15	1	136	117	1.685	634	2.692	7.932,32	Bedmar y Garciez
83,71	527	3.368	27	0	152	126	2.557	959	2.347	9.428,34	Begijar
78,38	45	1.803	16	0	80	132	1.040	344	1.232	7.132,60	Bélmez de la Moraleda
86,21	66	1.815	0	0	27	19	438	157	701	7.469,62	Benataza
84,63	2.699	4.909	17	0	105	109	1.217	475	1.465	8.531,51	Cabra del Santo Cristo
77,93	122	5.319	30	1	109	130	1.480	575	2.239	6.948,24	Cambil
87,89	9	3.428	23	2	117	82	1.685	656	1.261	9.134,45	Campillo de Arenas
89,51	1	1.266	28	1	105	76	1.597	279	1.248	11.148,89	Canena
84,42	87	2.127	13	0	35	47	427	159	419	8.584,36	Carboneros
88,76	16	2.362	66	1	76	65	845	293	1.026	9.283,90	Cárcheles
80,65	285	2.140	249	7	901	1.840	3.866	1.580	8.811	13.977,05	Carolina (La)
80,53	424	9.498	33	2	211	113	4.958	1.473	2.434	8.747,12	Castellar

CONTINÚA →

	Población Total Año 2008	Población Mujeres Año 2008	Porcentaje de población menor de 20 años Año 2008	Porcentaje de población mayor de 65 años Año 2008	Población extranjera residente Año 2008		Saldo migratorio Año 2007	Nacimientos Año 2007	Defunciones Año 2007	Alumnos por profesor en educación básica Curso 2006-2007	
					Total de extranjeros	Nacionalidad predominante					
						Nacionalidad					Número de extranjeros
Castillo de Locubín	4.832	2.422	17,57	27,77	173	Reino Unido	98	-30	23	62	10,3
Cazalilla	840	409	21,67	21,55	7	Rumania	4	-1	10	8	8,7
Cazorla	8.170	4.181	20,31	20,31	223	Marruecos	40	50	83	79	14,1
Chiclana de Segura	1.194	575	13,32	27,81	92	Rumania	55	46	9	19	7,0
Chilluévar	1.604	813	21,45	22,88	13	Alemania	7	4	10	26	11,8
Escañuela	958	483	21,82	19,73	12	Marruecos	5	8	12	10	9,0
Espelúy	759	377	22,92	22,27	14	Marruecos	6	-2	6	5	8,0
Frailes	1.817	891	17,39	27,46	99	Rumania	65	42	7	20	12,6
Fuentsanta de Martos	3.300	1.643	20,67	22,70	136	Rumania	71	-11	33	46	13,4
Fuerte del Rey	1.315	644	21,37	20,84	59	Marruecos	25	41	11	14	11,2
Génave	626	289	18,21	28,75	27	Rumania	12	-29	3	13	..
Guardia de Jaén (La)	3.928	1.859	30,42	10,64	54	Rumania	19	199	55	20	12,9
Guarromán	2.927	1.439	24,46	14,69	85	Marruecos	46	-5	34	28	12,4
Higuera de Calatrava	661	320	20,73	23,15	10	Marruecos	4	-10	6	10	8,5
Hinojares	425	217	14,59	36,94	30	Reino Unido	28	-3	1	12	6,3
Hornos	679	339	19,00	23,56	6	Alemania	3	17	7	9	6,8
Huelma	6.233	3.079	22,96	19,49	108	Marruecos	38	-30	61	52	14,6
Huesa	2.693	1.334	23,51	17,01	15	Rumania	4	-13	25	20	11,1
Ibros	3.160	1.565	23,45	19,56	117	Marruecos	96	-11	28	38	13,4
Iruela (La)	1.985	980	22,57	18,54	39	Ecuador	11	-8	16	13	6,7

Población según lugar de nacimiento. Año 2008

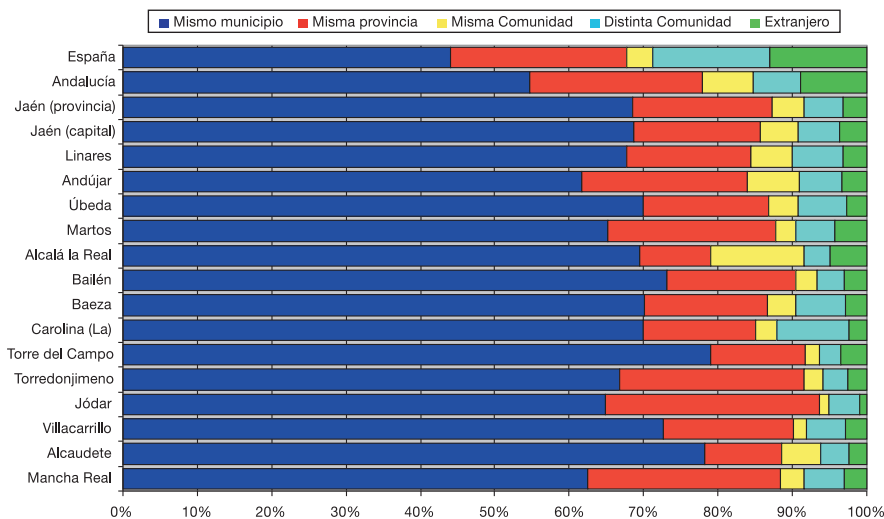

FUENTE: INE - Revisión del Padrón municipal de habitantes a 1 de enero de 2008

Iznatoraf	1.126	546	18,47	20,78	39	Marruecos	27	-5	5	7	7,9
Jabalquinto	2.393	1.177	22,86	20,31	22	Rumania	6	-6	12	33	13,6
Jaén	116.417	60.062	23,05	14,63	3.512	Marruecos	671	-897	1.330	917	16,1
Jamilena	3.523	1.728	23,16	19,13	57	Colombia	23	-1	32	39	13,7
Jimena	1.493	766	20,29	25,25	15	Marruecos	8	11	7	18	10,6

Participación en Elecciones al Parlamento de Andalucía Año 2008	Superficie dedicada a cultivos herbáceos y barbechos Año 2007	Superficie dedicada a cultivos leñosos Año 2007	Número de vehículos matriculados Año 2008	Número de establecimientos hoteleros Año 2007	Establecimientos con actividad económica Año 2007	Paro registrado Año 2008	Contratos registrados totales Año 2008	Contratos registrados a mujeres Año 2008	IBI urbana: Número de recibos Año 2007	Renta neta media declarada Año 2005	
---	---	---	---	---	---	--------------------------	--	--	--	-------------------------------------	--

81,49	129	6.484	49	0	225	126	3.255	1.389	3.929	7.353,67	Castillo de Locubín
89,11	1.271	2.831	11	0	34	44	991	434	606	7.495,27	Cazaila
76,31	0	8.170	61	17	581	406	3.867	1.752	6.189	12.195,51	Cazorla
81,01	1.342	7.981	5	0	37	21	1.310	346	1.588	6.850,93	Chiclana de Segura
84,14	580	2.880	12	0	70	48	1.601	599	984	6.943,09	Chilluévar
84,82	78	1.250	9	0	42	37	639	283	664	9.401,44	Escañuela
86,10	911	1.327	17	0	24	35	523	280	478	9.949,45	Espelúy
86,04	225	1.843	11	2	79	44	1.468	587	1.393	7.534,84	Frailles
85,22	41	3.858	37	0	206	101	1.606	691	1.964	8.937,42	Fuensanta de Martos
88,30	311	3.004	13	0	56	59	1.076	239	942	9.753,33	Fuerte del Rey
84,49	627	2.538	5	0	25	19	597	193	734	7.026,11	Génave
88,33	121	2.823	72	0	160	155	925	317	2.647	18.306,63	Guardia de Jaén (La)
79,97	773	2.899	36	5	210	219	1.800	461	1.698	11.400,26	Guarromán
88,24	527	3.235	7	0	47	14	594	155	615	8.428,34	Higuera de Calatrava
79,60	297	450	2	1	13	22	60	42	321	7.356,49	Hinojares
78,14	51	1.699	2	4	36	10	710	267	485	7.934,98	Hornos
82,72	4.314	10.830	68	3	366	406	2.843	1.160	4.386	9.391,57	Huelma
79,27	721	2.155	24	2	102	66	733	345	1.802	6.815,16	Huesa
84,02	392	4.744	32	0	146	156	2.285	544	1.745	9.466,23	Ibros
82,16	370	3.773	16	13	131	72	988	468	1.228	8.890,23	Iruela (La)

Proporción de parados sobre la población de 16 a 64 años. Año 2008

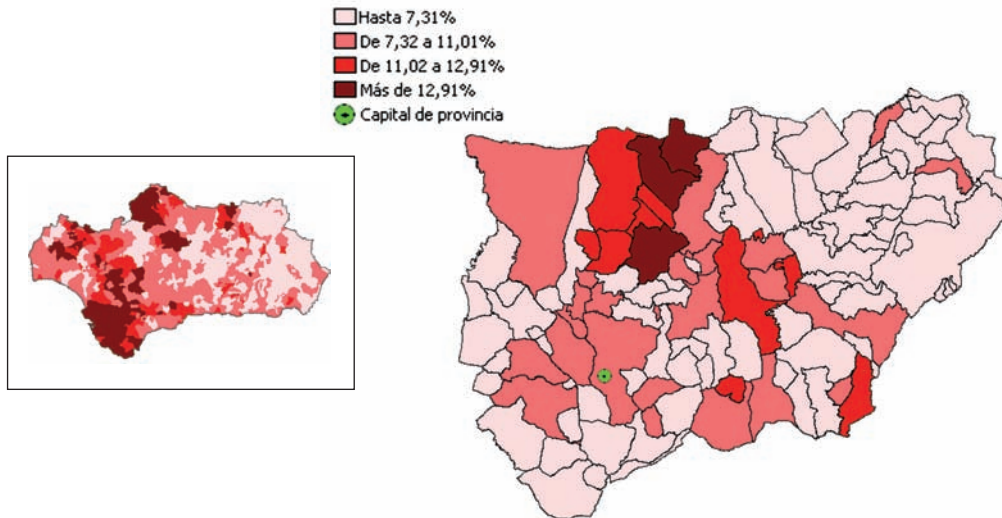

FUENTE: Servicio Público de Empleo Estatal - INEM. Año 2008

80,55	547	4.905	13	0	35	23	1.212	330	979	7.273,41	Iznatoraf
84,87	1.096	5.558	17	0	74	85	2.036	824	1.545	9.104,70	Jabalquinto
78,21	5.208	23.848	2.389	13	9.403	7.340	67.984	30.727	96.044	17.839,92	Jaén
84,93	9	481	32	0	188	129	3.469	1.536	2.738	10.214,33	Jamilena
87,00	85	3.518	19	0	79	34	860	337	1.210	9.009,68	Jimena

	Población Total Año 2008	Población Mujeres Año 2008	Porcentaje de población menor de 20 años Año 2008	Porcentaje de población mayor de 65 años Año 2008	Población extranjera residente Año 2008		Saldo migratorio Año 2007	Nacimientos Año 2007	Defunciones Año 2007	Alumnos por profesor en educación básica Curso 2006-2007	
					Total de extranjeros	Nacionalidad predominante					
						Nacionalidad					Número de extranjeros
Jódar	12.119	6.069	26,12	15,15	93	Marruecos	32	-70	123	114	13,5
Lahiguera	1.892	953	19,61	24,95	27	Mauritania (*)	10 (*)	13	17	20	14,0
Larva	475	230	22,53	18,32	1	No representativo	-	-1	3	5	8,8
Linares	61.340	31.205	22,48	15,31	1.574	Marruecos	346	-64	690	587	13,6
Lopera	4.028	2.017	22,72	18,05	80	Rumania	29	45	34	40	14,7
Lupión	975	490	18,77	19,59	7	Argelia	4	-19	5	14	6,9
Mancha Real	10.754	5.237	25,74	15,63	301	Marruecos	109	66	144	88	15,5
Marmolejo	7.600	3.766	22,50	19,03	154	Rumania	94	-3	73	83	14,2
Martos	24.520	12.470	25,12	17,68	990	Marruecos	479	247	248	216	15,9
Mengíbar	9.378	4.663	27,06	13,67	183	Marruecos	53	94	163	60	14,0
Montizón	1.917	914	20,87	23,37	86	Marruecos	59	-4	16	20	10,5
Navas de San Juan	5.053	2.507	22,62	19,12	91	Rumania	29	-6	42	71	14,8
Noalejo	2.069	1.032	20,59	25,08	28	Rumania	9	31	17	35	16,5
Orcera	2.138	1.048	18,99	25,49	49	Marruecos	17	21	20	24	9,7
Peal de Becerro	5.551	2.731	21,08	20,46	214	Rumania	65	67	42	42	13,4
Pegalajar	3.145	1.533	21,75	21,91	86	Rumania	36	0	16	46	12,8
Porcuna	6.939	3.432	20,78	23,42	293	Rumania	110	120	38	81	14,6
Pozo Alcón	5.464	2.616	22,77	19,40	248	Bolivia	59	8	58	68	15,9
Puente de Génave	2.174	1.099	21,94	20,65	80	Marruecos	32	50	22	21	13,2
Puerta de Segura (La)	2.631	1.325	21,09	25,50	65	Marruecos	28	31	17	41	14,1

Evolución de la tasa de empleo por sexo

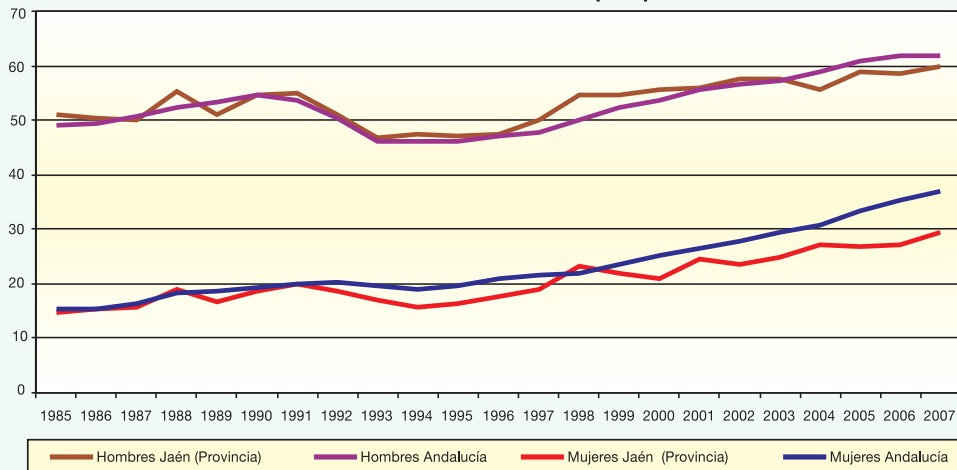

FUENTE: Instituto de Estadística de Andalucía. El Mercado de Trabajo en Andalucía. Datos Estructurales

Quesada	5.944	2.989	21,84	22,33	136	Rumania	79	57	44	83	12,0
Rus	3.817	1.874	22,29	16,92	85	Argelia	39	16	34	33	13,6
Sabote	4.247	2.083	21,83	22,06	49	Rumania	28	-6	38	50	15,7
Santa Elena	1.003	474	19,44	17,55	12	Ecuador	3	7	9	11	9,3
Santiago de Calatrava	867	420	16,03	26,30	36	Rumania	18	-3	8	12	9,1

Participación en Elecciones al Parlamento de Andalucía Año 2008	Superficie dedicada a cultivos herbáceos y barbechos Año 2007	Superficie dedicada a cultivos leñosos Año 2007	Número de vehículos matriculados Año 2008	Número de establecimientos hoteleros Año 2007	Establecimientos con actividad económica Año 2007	Paro registrado Año 2008	Contratos registrados totales Año 2008	Contratos registrados a mujeres Año 2008	IBI urbana: Número de recibos Año 2007	Renta media declarada Año 2005	
76,74	583	6.649	98	1	531	475	6.514	2.774	6.183	9.339,86	Jódar
88,42	558	3.605	17	0	59	43	1.740	654	1.241	7.901,78	Lahiguera
81,33	344	1.294	6	0	10	6	208	93	355	6.664,71	Larva
72,59	3.237	9.971	1.098	8	3.539	5.558	16.646	6.853	37.897	15.289,46	Linares
81,71	1.073	5.715	32	0	223	119	5.744	2.258	2.729	9.077,41	Lopera
88,27	247	2.153	11	0	27	33	607	288	834	7.965,85	Lupión
80,28	154	7.861	174	2	846	428	6.174	1.914	7.578	12.662,92	Mancha Real
84,58	1.441	6.954	100	2	426	338	4.219	1.888	4.383	10.579,37	Marmolejo
76,96	1.318	21.964	298	1	1.461	1.345	17.761	6.495	18.756	13.752,47	Martos
78,95	2.392	2.773	126	2	686	553	4.582	1.633	5.342	12.766,71	Mengíbar
84,17	1.715	6.515	11	1	70	21	1.756	575	1.473	6.236,61	Montizón
78,76	703	8.480	46	0	271	133	7.155	2.411	3.218	8.928,51	Navas de San Juan
87,54	40	1.094	29	0	100	51	1.194	523	1.477	7.849,72	Noalejo
77,13	432	1.510	13	2	144	105	1.141	479	1.708	10.417,96	Orcera
85,62	3.785	5.777	56	2	397	202	4.085	1.622	3.867	9.949,32	Peal de Becerro
80,07	17	4.099	29	0	164	158	664	280	2.007	10.593,79	Pegalajar
87,43	1.727	15.237	64	2	396	160	13.490	3.958	4.865	9.143,61	Porcuna
71,59	1.011	5.392	61	6	372	433	1.391	730	3.687	8.668,49	Pozo Alcón
78,39	244	2.536	30	2	142	96	2.013	788	1.819	9.126,71	Puente de Génave
82,33	334	4.429	24	4	197	92	2.622	936	2.149	9.391,29	Puerta de Segura (La)

Superficie agrícola según tipo de cultivo. Año 2007

■ Olivar
● Capital de provincia

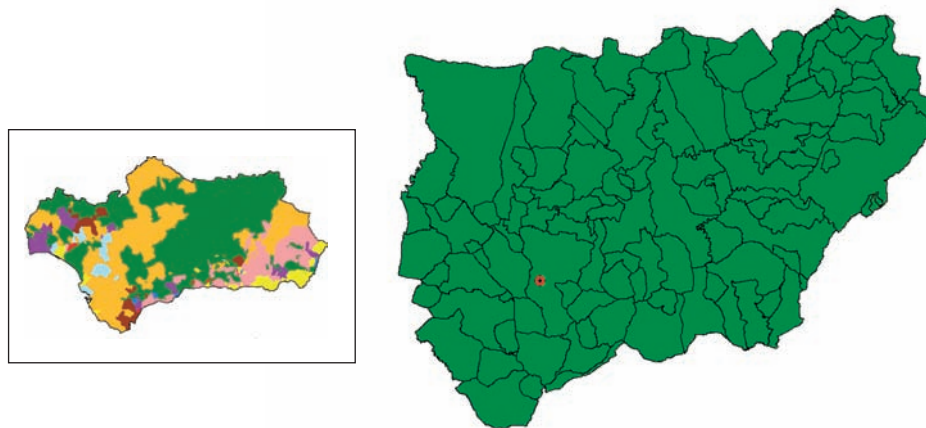

FUENTE: Consejería de Agricultura y Pesca. Año 2007

81,67	2.976	10.035	41	1	329	183	3.077	1.193	4.273	9.206,97	Quesada
83,89	745	2.996	32	4	192	223	1.488	390	2.331	10.712,63	Rus
83,79	2.149	8.453	41	1	198	215	3.041	953	3.380	9.638,54	Sabote
80,95	125	185	21	3	52	115	528	100	780	11.223,33	Santa Elena
84,59	813	3.709	8	0	38	14	1.818	477	755	7.672,80	Santiago de Calatrava

CONTINÚA →

	Población Total Año 2008	Población Mujeres Año 2008	Porcentaje de población menor de 20 años Año 2008	Porcentaje de población mayor de 65 años Año 2008	Población extranjera residente Año 2008		Saldo migratorio Año 2007	Nacimientos Año 2007	Defunciones Año 2007	Alumnos por profesor en educación básica Curso 2006-2007	
					Total de extranjeros	Nacionalidad predominante					
						Nacionalidad					Número de extranjeros
Santiago-Pontones	3.884	1.888	20,26	25,28	28	Argelia	10	-38	24	44	8,6
Santisteban del Puerto	4.918	2.377	23,00	18,65	155	Marruecos	91	5	37	40	16,2
Santo Tomé	2.429	1.166	20,71	23,14	184	Rumania	81	138	22	36	15,8
Segura de la Sierra	1.986	936	19,28	27,14	15	Marruecos	4	2	19	17	8,6
Siles	2.465	1.205	19,39	24,54	63	Argelia	19	32	21	48	12,9
Sorihuela del Guadalimar	1.270	603	21,65	23,70	70	Marruecos	42	30	11	15	10,4
Torre del Campo	14.565	7.216	24,94	16,51	482	Rumania	148	217	164	116	15,7
Torreblascopedro	2.812	1.386	20,55	20,73	19	Marruecos	7	-15	14	23	12,7
Torredonjimeno	14.138	7.119	21,74	18,65	320	Argelia	90	135	130	161	13,2
Torreperogil	7.367	3.705	21,22	20,44	90	Marruecos	24	-93	78	102	14,2
Torres	1.645	809	17,26	30,58	27	Colombia	9	-23	16	17	9,6
Torres de Albánchez	972	479	23,25	26,85	19	Ecuador	6	-6	6	17	7,8
Úbeda	34.462	17.592	22,29	16,50	826	Rumania	269	225	378	308	15,7
Valdepeñas de Jaén	4.222	2.112	21,29	22,17	112	Rumania	39	10	40	49	10,5
Vilches	5.008	2.457	20,01	19,39	173	Marruecos	68	33	48	67	12,3
Villacarrillo	11.293	5.599	22,92	19,40	297	Marruecos	67	33	97	116	14,8
Villanueva de la Reina	3.423	1.678	23,28	22,03	119	Marruecos	52	65	24	35	12,1
Villanueva del Arzobispo	8.673	4.213	22,68	18,04	722	Marruecos	581	78	60	99	16,2
Villardompardo	1.140	564	18,77	27,98	21	Marruecos	9	-3	5	22	7,9
Villares (Los)	5.661	2.837	23,94	16,92	52	Ecuador	9	200	78	48	15,4
Villarodrigo	496	242	11,90	30,85	3	No representativo	-	-25	0	12	..
Villatorres	4.464	2.152	23,36	18,37	123	Marruecos	99	58	46	38	11,7
Andalucía	8.202.220	4.130.720	22,24	14,59	623.279	Reino Unido	100.070	90.223	96.133	65.215	14,7

Distribución de la actividad según el número de establecimientos. Año 2007

- Industria manufacturera
- Construcción
- Hostelería
- Actividades inmobiliarias y de alquiler; servicios empresariales
- Transporte, almacenamiento y comunicaciones
- Capital de provincia

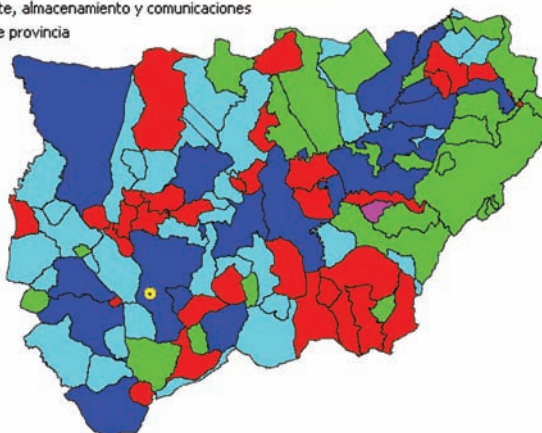
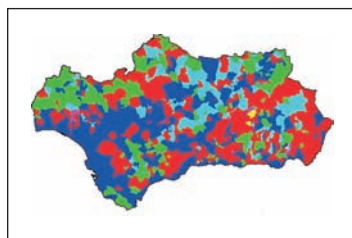

FUENTE: Instituto de Estadística de Andalucía. Directorio de Establecimientos con Actividad Económica en Andalucía. Año 2007

Participación en Elecciones al Parlamento de Andalucía Año 2008	Superficie dedicada a cultivos herbáceos y barbechos Año 2007	Superficie dedicada a cultivos leñosos Año 2007	Número de vehículos matriculados Año 2008	Número de establecimientos hoteleros Año 2007	Establecimientos con actividad económica Año 2007	Paro registrado Año 2008	Contratos registrados totales Año 2008	Contratos registrados a mujeres Año 2008	IBI urbana: Número de recibos Año 2007	Renta neta media declarada Año 2005	
69,63	676	917	43	10	146	64	978	449	2.758	8.864,41	Santiago-Pontones
84,66	1.294	10.225	34	5	278	118	4.187	1.465	3.374	8.870,56	Santisteban del Puerto
79,84	869	3.211	25	2	126	55	2.458	887	1.758	8.031,95	Santo Tomé
75,93	997	3.086	17	3	132	69	1.298	400	1.898	8.552,90	Segura de la Sierra
77,42	306	2.378	18	4	144	82	1.451	759	1.906	9.520,55	Siles
83,66	214	2.899	11	1	61	47	1.071	376	1.096	7.562,98	Sorihuela del Guadalimar
80,52	628	15.140	141	1	928	777	7.115	2.229	10.442	11.974,58	Torre del Campo
85,17	1.411	4.135	30	0	107	101	1.733	782	1.725	9.054,82	Torreblascopedro
81,30	306	14.425	208	3	966	682	9.639	2.835	9.734	12.739,43	Torredonjimeno
83,03	1.016	7.367	73	3	516	482	4.487	1.261	4.658	10.254,58	Torreperogil
88,88	51	4.069	9	2	108	49	741	197	1.873	9.067,75	Torres
84,01	60	2.853	5	0	41	30	623	207	988	7.695,52	Torres de Albánchez
77,84	3.868	29.076	765	19	2.732	2.565	16.545	5.749	26.200	15.061,28	Úbeda
84,19	150	2.869	34	1	196	73	1.374	597	2.290	7.638,63	Valdepeñas de Jaén
84,62	1.311	7.012	70	2	258	242	2.484	937	3.327	10.757,81	Vilches
78,91	1.052	15.020	93	1	611	355	16.356	4.847	8.476	10.266,15	Villacarrillo
87,22	1.554	7.218	35	5	198	125	2.645	1.084	2.700	10.581,59	Villanueva de la Reina
74,66	36	11.231	106	5	485	247	9.725	2.402	6.087	10.552,99	Villanueva del Arzobispo
89,26	82	1.567	250	0	51	29	875	249	950	8.934,23	Villardompardo
80,77	259	5.449	56	0	246	207	2.857	1.036	4.172	10.550,71	Villares (Los)
77,92	1.029	2.304	5	0	24	13	251	118	608	5.988,70	Villarodrigo
83,63	437	6.040	42	0	191	149	3.871	1.436	3.187	9.744,69	Villatorres
72,67	2.117.316	1.854.186	181.807	3.146	587.534	602.888	3.831.452	1.739.955	5.423.428	15.410,49	Andalucía

Pirámide de población de la provincia de Jaén. Año 2008

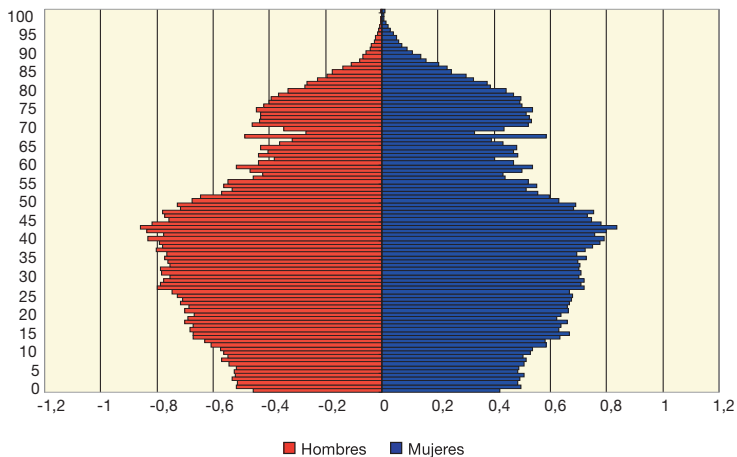

FUENTE: INE-Revisión del Padrón municipal de habitantes a 1 de enero de 2008

Málaga



	Población Total Año 2008	Población Mujeres Año 2008	Porcentaje de población menor de 20 años Año 2008	Porcentaje de población mayor de 65 años Año 2008	Población extranjera residente Año 2008		Saldo migratorio Año 2007	Nacimientos Año 2007	Defunciones Año 2007	Alumnos por profesor en educación básica Curso 2006-2007	
					Total de extranjeros	Nacionalidad predominante					
						Nacionalidad					Número de extranjeros
Málaga (provincia)	1.563.261	790.249	21,60	14,32	250.432	Reino Unido	62.871	30.625	18.371	11.493	15,5
Alameda	5.426	2.739	23,79	15,26	213	Reino Unido	60	21	52	33	15,8
Alcaucín	2.469	1.230	17,13	24,10	1.009	Reino Unido	745	179	17	12	15,8
Alfarnate	1.362	660	16,15	24,60	26	Reino Unido	10	1	9	12	9,2
Alfarnatejo	516	248	14,15	24,81	118	Reino Unido	76	40	3	3	5,9
Algarrobo	6.144	3.054	20,17	19,11	1.050	Alemania	438	229	70	56	11,2
Algatocín	929	446	20,13	20,45	60	Reino Unido	22	-6	7	12	7,0
Alhaurín de la Torre	33.567	16.780	26,03	8,75	3.278	Reino Unido	1.060	1.338	460	160	15,2
Alhaurín el Grande	22.785	11.281	25,38	12,84	5.030	Reino Unido	2.680	851	305	162	15,7
Almáchar	1.896	932	20,36	19,36	63	Reino Unido	43	0	17	19	14,3
Almargen	2.153	1.086	20,48	19,93	83	Rumania	54	32	22	21	16,2

Crecimiento de la población – periodo 1998 – 2008

- Pierde población
- Gana población (por debajo del crecimiento de Andalucía)
- Gana población (por encima del crecimiento de Andalucía)
- Capital de provincia

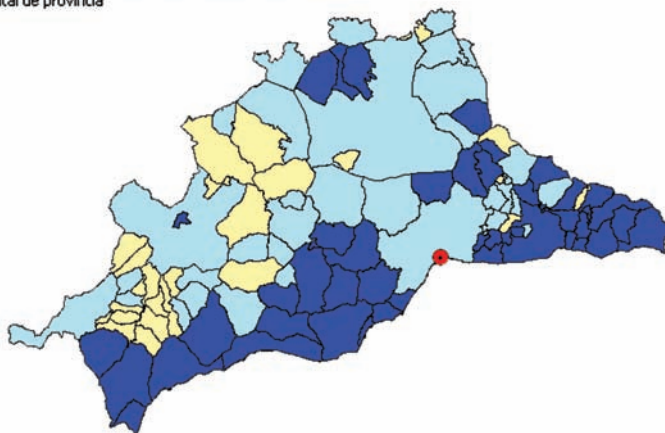
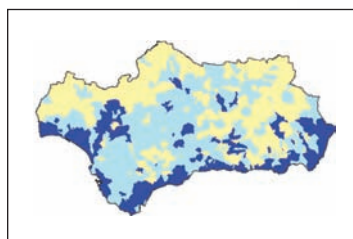

FUENTE: INE – Revisión del Padrón municipal de habitantes a 1 de enero de 2008
INE – Revisión del Padrón municipal de habitantes a 1 de enero de 1998

Almogía	4.316	2.114	20,44	17,19	473	Reino Unido	343	3	31	29	11,4
Álora	13.436	6.655	22,01	16,78	1.301	Reino Unido	737	144	129	136	12,6
Alozaina	2.238	1.083	18,95	20,82	199	Reino Unido	80	23	18	20	12,8
Alpandeire	278	140	7,55	31,29	10	Reino Unido	8	-4	1	5	..
Antequera	45.037	22.858	23,37	15,24	2.412	Brasil	665	375	523	342	14,9
Árchez	437	213	19,22	23,57	121	Reino Unido	86	9	1	1	..
Archidona	8.868	4.448	21,30	19,05	519	Reino Unido	122	152	75	85	13,8
Ardales	2.638	1.315	21,15	19,22	108	Paraguay	41	35	27	19	16,9
Arenas	1.421	660	16,75	19,99	257	Reino Unido	108	28	15	12	8,5
Arriate	4.062	2.070	22,38	18,19	144	Reino Unido	47	78	48	48	15,0
Atajate	146	64	8,90	25,34	13	Reino Unido	4	-8	3	2	5,2
Benadaliá	261	132	17,62	30,65	29	Reino Unido	8	6	4	1	..
Benahavis	3.844	1.863	21,54	13,55	2.161	Reino Unido	1.057	545	38	13	12,4
Benalauría	508	241	18,11	24,02	29	Reino Unido	18	24	0	2	..
Benalmádena	55.960	28.209	21,86	12,21	17.345	Reino Unido	5.882	2.873	654	335	17,3

Participación en Elecciones al Parlamento de Andalucía Año 2008	Superficie dedicada a cultivos herbáceos y barbechos Año 2007	Superficie dedicada a cultivos leñosos Año 2007	Número de vehículos turismos matriculados Año 2008	Número de establecimientos hoteleros Año 2007	Establecimientos con actividad económica Año 2007	Paro registrado Año 2008	Contratos registrados totales Año 2008	Contratos registrados a mujeres Año 2008	IBI urbana: Número de recibos Año 2007	Renta neta media declarada Año 2005	Málaga (provincia)
71,19	134.474	181.571	48.914	736	129.074	111.732	592.506	280.723	1.199.257	16.126,18	
84,24	681	4.566	55	1	382	247	4.579	2.457	3.024	11.755,48	Alameda
79,48	332	1.647	36	2	163	105	664	301	1.805	10.204,35	Alcaucín
82,62	1.193	597	21	0	55	54	663	404	884	7.856,66	Alfarnate
76,74	612	522	15	0	25	20	470	232	297	8.497,02	Alfarnatejo
74,72	374	454	92	1	333	353	2.082	1.227	6.206	11.423,07	Algarrobo
74,90	514	68	10	2	53	78	919	617	772	10.788,75	Algatocín
74,00	2.091	1.878	577	3	2.078	2.264	6.261	2.246	16.755	18.002,99	Alhaurín de la Torre
77,16	1.405	2.684	338	4	1.692	1.289	3.076	1.096	13.613	12.436,06	Alhaurín el Grande
79,88	94	1.004	18	0	73	106	464	265	1.356	6.196,39	Almáchar
86,65	1.811	777	36	1	143	108	1.249	579	1.565	11.325,54	Almargen

Distribución de la población extranjera. Año 2008

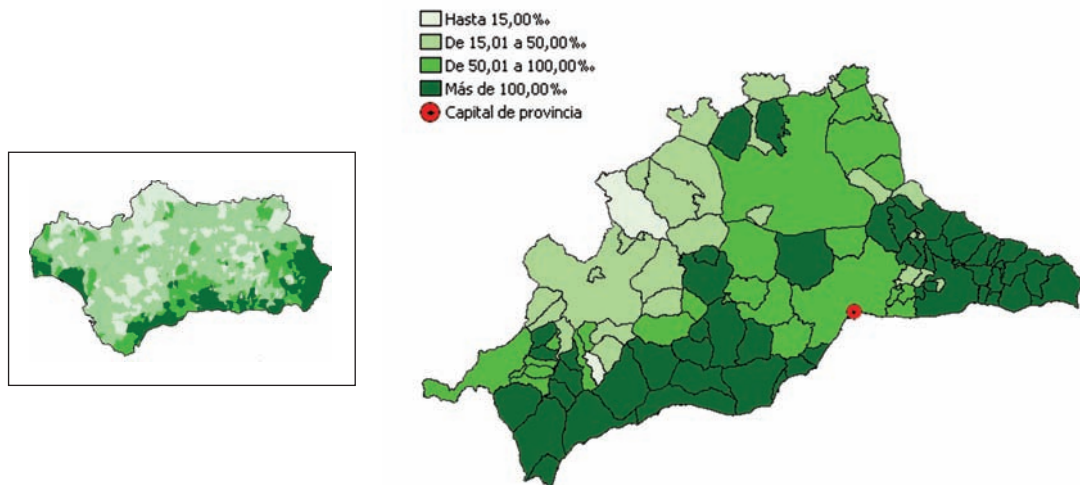

FUENTE: INE – Revisión del Padrón municipal de habitantes a 1 de enero de 2008

70,43	3.371	5.385	32	0	154	351	656	302	3.275	11.301,17	Almogía
76,13	6.452	5.581	118	6	745	1.279	2.825	1.287	7.956	11.529,07	Álora
79,63	419	1.773	17	2	112	159	622	286	1.497	8.686,54	Alozaina
74,02	89	143	2	1	13	15	91	32	333	9.499,15	Alpandeire
74,38	26.960	25.892	749	24	3.103	2.327	25.816	12.117	25.247	15.182,85	Antequera
76,05	22	291	4	1	21	24	203	124	259	6.657,70	Árchez
78,70	4.005	8.952	125	6	577	442	5.245	2.154	6.313	11.932,15	Archidona
79,51	2.650	1.860	16	3	155	138	1.069	398	1.765	10.415,59	Ardales
84,51	285	1.409	13	0	53	67	618	431	1.033	7.225,62	Arenas
78,59	352	336	43	1	237	327	505	247	2.093	11.397,10	Arriate
79,26	40	124	1	1	17	17	67	21	221	10.987,86	Atajate
81,25	105	119	1	1	15	15	170	67	296	10.194,28	Benadidil
73,39	55	113	128	6	369	106	2.524	667	9.233	21.054,14	Benahavis
82,06	293	60	2	0	28	35	154	75	465	8.691,31	Benalauría
72,15	4	2	1.064	35	5.139	4.151	23.674	12.121	57.159	18.061,87	Benalmádena

CONTINÚA →

	Población Total Año 2008	Población Mujeres Año 2008	Porcentaje de población menor de 20 años Año 2008	Porcentaje de población mayor de 65 años Año 2008	Población extranjera residente Año 2008		Saldo migratorio Año 2007	Nacimientos Año 2007	Defunciones Año 2007	Alumnos por profesor en educación básica Curso 2006-2007	
					Total de extranjeros	Nacionalidad predominante					
						Nacionalidad					Número de extranjeros
Benamargosa	1.642	799	16,57	22,59	286	Reino Unido	194	25	17	22	9,9
Benamocarra	3.080	1.517	21,07	14,61	141	Reino Unido	77	68	30	27	11,8
Benaolán	1.629	807	21,36	17,74	49	Reino Unido	23	-9	23	13	11,7
Benarrabá	570	260	16,49	23,86	31	Rumania	9	13	3	1	..
Borge (El)	1.046	505	19,12	18,93	43	Reino Unido	15	-17	8	3	7,7
Burgo (El)	2.027	1.007	19,19	20,18	41	Reino Unido	21	-8	9	22	13,8
Campillos	8.543	4.269	23,28	15,31	378	Reino Unido	114	185	92	69	16,5
Canillas de Aceituno	2.320	1.137	22,16	20,34	403	Reino Unido	214	-4	9	23	10,0
Canillas de Albaida	902	436	15,08	25,06	318	Reino Unido	219	47	0	6	..
Cañete la Real	2.024	980	16,80	21,79	15	Marruecos	3	-8	14	27	10,9
Carratraca	923	456	19,50	22,21	106	Rumania	39	20	4	8	7,6
Cartajima	242	119	11,57	24,79	23	Reino Unido	10	-12	2	2	..
Cártama	20.436	9.986	24,43	10,64	1.900	Reino Unido	824	1.235	312	121	13,9
Casabermeja	3.509	1.659	19,49	16,67	276	Reino Unido	97	53	6	19	13,4
Casarabonela	2.767	1.300	19,59	19,62	420	Reino Unido	193	23	17	32	16,0

Población según lugar de nacimiento. Año 2008

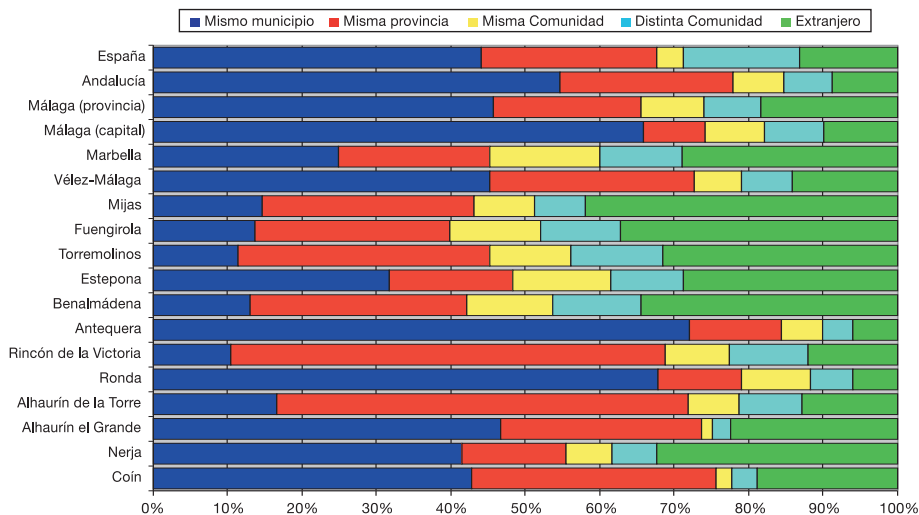

FUENTE: INE - Revisión del Padrón municipal de habitantes a 1 de enero de 2008

Casares	4.797	2.266	21,85	15,59	1.589	Reino Unido	863	244	46	30	12,0
Coín	21.484	10.329	23,27	14,05	3.938	Reino Unido	1.623	451	290	177	17,1
Colmenar	3.625	1.793	21,13	17,71	457	Reino Unido	196	90	39	37	13,0
Comares	1.570	739	14,90	23,38	513	Reino Unido	396	12	8	16	7,1
Cómpeta	3.794	1.832	19,14	20,90	1.574	Reino Unido	884	82	2	5	13,3
Cortes de la Frontera	3.762	1.858	22,22	19,06	241	Reino Unido	108	34	32	34	9,6
Cuevas Bajas	1.463	717	20,44	18,59	47	Rumania	27	16	26	22	13,0
Cuevas de San Marcos	4.142	2.054	21,41	19,19	335	Rumania	179	114	40	49	13,5
Cuevas del Becerro	1.820	904	17,31	24,51	29	Bolivia	5	-20	10	18	11,1
Cútar	655	323	15,88	25,50	108	Reino Unido	80	4	4	10	4,5

Participación en Elecciones al Parlamento de Andalucía Año 2008	Superficie dedicada a cultivos herbáceos y barbechos Año 2007	Superficie dedicada a cultivos leñosos Año 2007	Número de vehículos matriculados Año 2008	Número de Establecimientos hoteleros Año 2007	Establecimientos con actividad económica Año 2007	Paro registrado Año 2008	Contratos registrados totales Año 2008	Contratos registrados a mujeres Año 2008	IBI urbana: Número de recibos Año 2007	Renta media declarada Año 2005	
76,36	125	680	17	0	75	53	748	503	1.018	7.413,28	Benamargosa
81,65	195	377	37	1	132	158	1.052	568	1.474	9.268,27	Benamocarra
77,14	242	212	22	3	111	171	464	235	1.016	9.884,93	Benaolán
77,48	25	91	4	1	26	43	165	72	700	10.427,18	Benarrabá
82,53	109	1.639	8	1	37	56	295	196	859	8.388,42	Borge (El)
71,05	738	1.838	17	3	89	115	1.832	494	1.306	9.562,85	Burgo (El)
83,96	9.233	5.208	137	2	611	527	5.753	2.362	5.120	13.381,01	Campillos
70,75	423	975	19	0	95	107	585	314	1.309	8.733,74	Canillas de Aceituno
77,55	258	871	15	3	46	38	301	191	623	7.933,02	Canillas de Albaida
78,52	7.216	2.068	29	0	101	105	911	538	1.426	9.987,04	Cañete la Real
82,10	170	536	6	2	43	54	193	110	545	10.527,51	Carratraca
76,96	45	74	4	1	14	9	127	53	280	8.361,68	Cartajima
69,52	3.591	3.670	235	2	1.176	1.546	3.842	1.305	12.141	12.607,16	Cártama
76,68	870	2.845	41	7	231	141	1.623	421	2.778	12.168,68	Casabermeja
75,82	2.634	2.925	29	3	152	119	532	206	1.841	10.013,18	Casarabonela

Proporción de parados sobre la población de 16 a 64 años. Año 2008

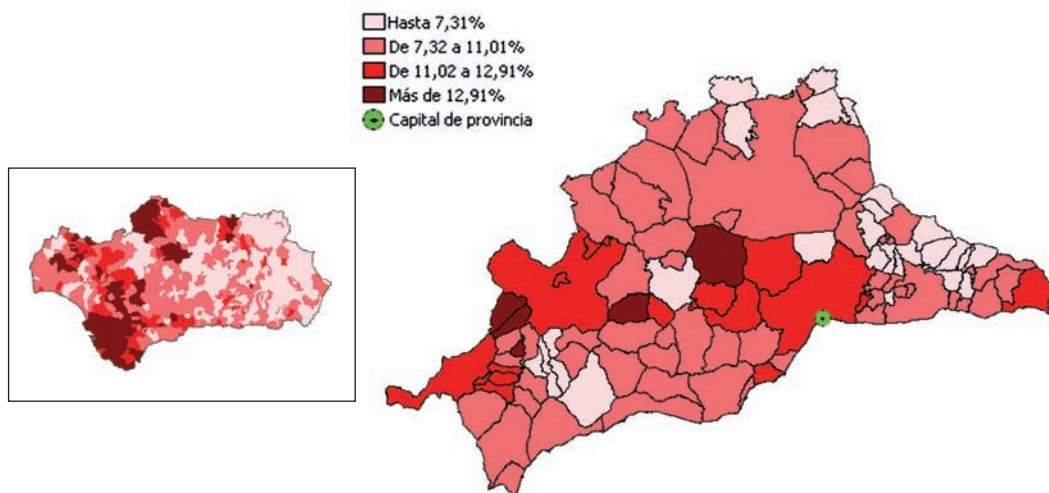

FUENTE: Servicio Público de Empleo Estatal - INEM. Año 2008

72,29	1.107	1.327	72	3	255	239	2.893	553	5.479	13.852,64	Casares
73,64	4.317	3.914	225	5	1.572	1.398	5.646	1.968	13.780	13.639,52	Coín
71,91	821	3.137	15.550	5	246	200	1.014	508	2.112	11.332,72	Colmenar
74,84	111	1.140	20	1	60	45	301	167	1.294	7.543,98	Comares
77,53	206	1.033	61	4	271	188	782	382	3.155	10.297,00	Cómpeta
76,38	45	435	28	4	206	294	1.027	402	2.333	10.345,19	Cortes de la Frontera
86,13	138	1.322	20	0	87	78	678	300	1.025	9.707,34	Cuevas Bajas
78,65	275	2.548	41	2	212	171	1.863	845	2.467	9.008,67	Cuevas de San Marcos
87,05	888	385	10	0	89	144	653	415	1.246	8.759,83	Cuevas del Becerro
74,38	168	876	6	0	13	25	182	108	645	7.229,32	Cútar

CONTINÚA →

	Población Total Año 2008	Población Mujeres Año 2008	Porcentaje de población menor de 20 años Año 2008	Porcentaje de población mayor de 65 años Año 2008	Población extranjera residente Año 2008		Saldo migratorio Año 2007	Nacimientos Año 2007	Defunciones Año 2007	Alumnos por profesor en educación básica Curso 2006-2007	
					Total de extranjeros	Nacionalidad predominante					
						Nacionalidad					Número de extranjeros
Estepona	62.848	31.192	22,80	11,98	16.756	Reino Unido	4.659	1.806	845	376	17,1
Faraján	296	159	14,19	29,73	30	Reino Unido	14	-7	2	4	..
Frigiliana	2.978	1.508	19,31	18,97	942	Reino Unido	505	135	31	25	16,6
Fuengirola	68.646	34.574	18,83	16,59	23.406	Reino Unido	4.799	3.268	667	465	16,7
Fuente de Piedra	2.582	1.282	20,88	16,46	387	Reino Unido	266	215	2	8	15,1
Gaucín	1.983	936	16,64	22,04	451	Reino Unido	261	26	24	32	15,0
Genalguacil	526	251	13,31	33,46	71	Alemania	29	-21	3	1	..
Guaro	2.230	1.116	17,00	25,29	364	Reino Unido	159	6	19	38	13,8
Humilladero	3.215	1.611	24,88	15,05	127	Reino Unido	49	111	31	34	14,3
Igualeja	991	501	15,34	20,38	18	Rumania	11	-31	3	3	6,4

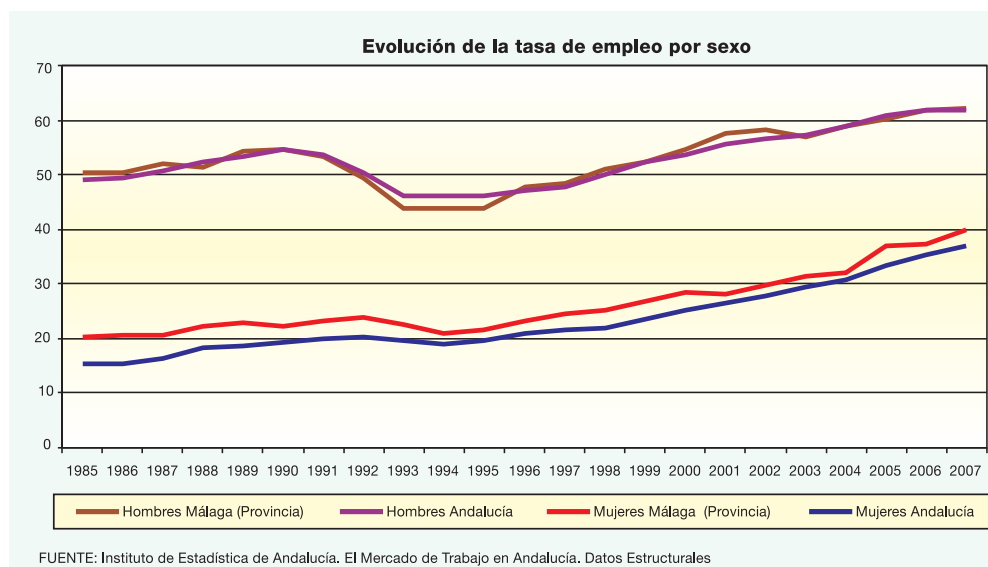

Istán	1.386	679	17,03	20,49	163	Reino Unido	61	-42	20	13	8,6
Iznate	918	439	22,22	12,31	122	Reino Unido	87	22	14	7	8,7
Jimera de Libar	453	222	13,47	26,05	59	Reino Unido	41	-13	7	6	..
Jubrique	803	403	15,07	22,79	82	Reino Unido	39	14	2	13	6,1
Júzcar	205	88	13,66	27,32	12	Reino Unido	7	5	0	1	..
Macharaviaya	492	236	22,15	11,18	73	Alemania	21	-2	4	7	5,7
Málaga	566.447	293.148	21,26	14,26	40.495	Marruecos	6.639	2.782	6.657	4.680	15,7
Manilva	13.258	6.276	21,65	11,54	5.823	Reino Unido	2.430	851	165	44	16,1
Marbella	130.549	66.538	22,20	10,86	33.415	Reino Unido	4.118	-2.028	1.788	760	17,5
Mijas	70.437	35.026	22,83	13,93	28.353	Reino Unido	12.520	4.445	974	293	16,9
Moclinejo	1.264	619	24,84	14,79	101	Reino Unido	31	16	12	12	8,5
Mollina	4.963	2.462	19,93	18,38	1.049	Reino Unido	855	320	44	40	14,2
Monda	2.342	1.141	21,56	16,44	541	Marruecos	154	80	30	21	16,4
Montejaque	1.004	501	16,53	26,49	41	Reino Unido	23	3	8	8	9,1
Nerja	21.621	10.873	19,06	18,32	6.319	Reino Unido	2.553	708	217	159	14,0

Participación en Elecciones al Parlamento de Andalucía Año 2008	Superficie dedicada a cultivos herbáceos y barbechos Año 2007	Superficie dedicada a cultivos leñosos Año 2007	Número de vehículos turismos matriculados Año 2008	Número de establecimientos hoteleros Año 2007	Establecimientos con actividad económica Año 2007	Paro registrado Año 2008	Contratos registrados totales Año 2008	Contratos registrados a mujeres Año 2008	IBI urbana: Número de recibos Año 2007	Renta neta media declarada Año 2005	
70,93	601	901	1.103	35	5.490	4.463	19.197	7.481	59.394	16.236,01	Estepona
73,73	19	65	0	0	16	9	138	70	280	9.588,93	Faraján
76,09	80	760	56	5	248	154	480	200	2.729	9.377,32	Frigiliana
74,34	0	0	1.312	45	7.815	4.456	23.960	13.622	68.887	16.279,23	Fuengirola
86,88	2.935	4.133	29	3	161	122	2.758	1.449	1.416	11.962,00	Fuente de Piedra
73,79	563	685	16	6	143	94	439	116	1.742	11.149,51	Gaucín
81,29	72	94	8	0	20	23	200	97	767	10.188,74	Genalguacil
72,08	121	1.747	11	3	92	123	469	271	1.463	9.314,28	Guaro
83,55	921	1.866	32	0	182	183	1.579	686	1.903	10.661,09	Humilladero
78,11	88	44	9	1	39	52	1.004	578	625	9.197,86	Igualeja

Superficie agrícola según tipo de cultivo. Año 2007

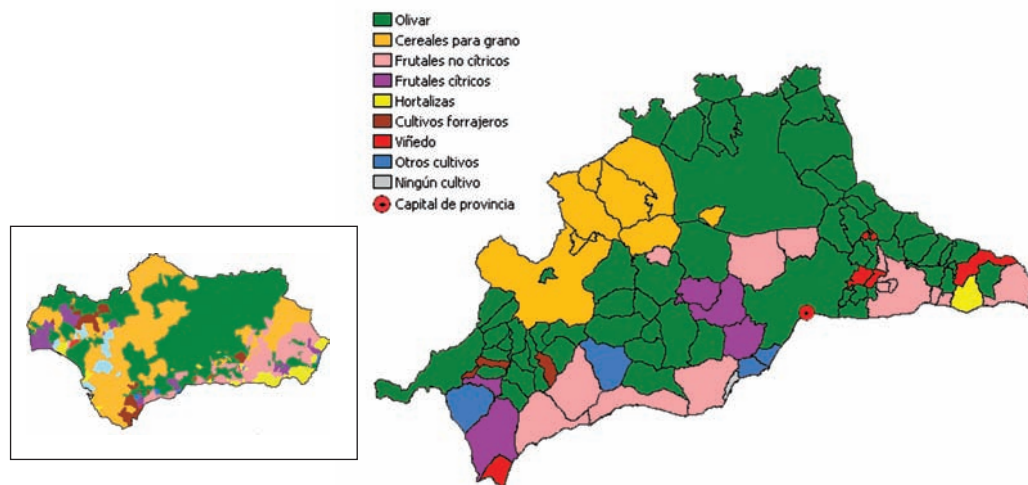

FUENTE: Consejería de Agricultura y Pesca. Año 2007

83,13	8	362	20	2	59	77	175	61	1.322	14.627,50	Istán
92,56	79	440	8	0	30	50	345	219	626	8.384,27	Iznate
83,14	103	147	5	1	16	32	117	66	478	11.389,83	Jímera de Libar
76,67	61	248	5	1	41	41	231	113	1.000	8.696,79	Jubrique
82,46	83	54	0	1	12	8	110	45	219	7.038,65	Júzcar
79,83	65	236	1.422	1	26	21	176	97	300	9.848,98	Macharaviaya
70,24	2.379	5.205	11.482	102	45.358	46.603	245.918	115.893	331.422	17.506,52	Málaga
71,25	316	376	195	7	1.034	816	3.384	1.026	17.081	16.599,90	Manilva
69,36	149	151	3.537	93	18.431	8.744	56.231	29.252	159.237	18.322,59	Marbella
72,54	160	400	1.436	15	5.088	4.113	16.527	7.220	65.760	15.477,98	Mijas
74,23	185	527	37	1	127	66	399	227	660	9.814,66	Moclinejo
79,06	1.587	4.403	99	2	307	220	3.108	1.466	2.745	10.494,54	Mollina
76,45	347	1.420	24	2	156	152	447	130	1.803	10.722,79	Monda
81,07	338	245	141	1	81	111	236	98	946	9.117,73	Montejaque
70,47	572	509	354	55	2.116	1.743	6.260	3.129	19.945	13.025,82	Nerja

	Población Total Año 2008	Población Mujeres Año 2008	Porcentaje de población menor de 20 años Año 2008	Porcentaje de población mayor de 65 años Año 2008	Población extranjera residente Año 2008		Saldo migratorio Año 2007	Nacimientos Año 2007	Defunciones Año 2007	Alumnos por profesor en educación básica Curso 2006-2007	
					Total de extranjeros	Nacionalidad predominante					
						Nacionalidad					Número de extranjeros
Ojén	2.668	1.305	17,17	15,03	542	Reino Unido	95	154	48	25	15,3
Parauta	242	124	10,74	31,82	4	No representativo	-	-12	0	2	4,7
Periana	3.600	1.748	21,36	20,67	469	Reino Unido	203	104	27	46	12,6
Pizarra	8.652	4.281	22,71	13,10	756	Reino Unido	234	487	105	61	12,7
Pujerra	334	153	7,49	30,84	4	No representativo	-	2	0	1	..
Rincón de la Victoria	37.145	18.667	23,87	10,29	3.355	Argentina	492	1.069	571	190	16,9
Riogordo	3.090	1.486	20,49	17,61	408	Reino Unido	254	63	13	22	12,9
Ronda	36.532	18.380	22,16	16,13	1.448	Reino Unido	206	338	394	316	14,1
Salares	210	97	6,67	29,52	42	Reino Unido	33	-19	1	4	..
Sayalonga	1.532	764	16,58	23,96	513	Reino Unido	213	34	4	4	6,8
Sedella	694	314	11,67	25,07	232	Reino Unido	169	5	2	8	..
Sierra de Yéguas	3.552	1.764	22,47	16,84	138	Reino Unido	69	60	27	26	13,3
Teba	4.253	2.100	21,70	17,14	97	Reino Unido	45	7	32	43	15,3
Tolox	2.375	1.167	18,78	22,06	210	Reino Unido	140	26	18	25	15,3
Torremolinos	63.077	30.956	19,45	13,73	16.827	Reino Unido	2.636	2.690	674	409	17,6
Torrox	16.395	8.177	17,93	23,31	5.944	Alemania	2.447	857	144	118	14,2
Totalán	724	350	20,17	15,47	41	Reino Unido	13	24	5	7	6,6
Valle de Abdalajis	2.908	1.499	19,05	23,14	63	Reino Unido	28	-3	13	32	11,4
Vélez-Málaga	72.842	36.447	22,98	13,46	8.923	Rumania	1.176	2.157	950	582	15,7
Villanueva de Algaidas	4.602	2.241	20,10	18,95	368	Reino Unido	136	93	38	48	14,6
Villanueva de Tapia	1.671	821	18,61	24,84	48	Reino Unido	21	0	12	13	12,5
Villanueva del Rosario	3.613	1.807	19,96	20,29	179	Reino Unido	101	55	35	29	14,8
Villanueva del Trabuco	5.385	2.671	23,18	17,14	396	Reino Unido	256	73	63	47	15,6
Viñuela	1.973	978	15,71	23,21	780	Reino Unido	594	110	12	29	9,9
Yunquera	3.286	1.598	23,77	17,04	133	Reino Unido	72	-24	42	23	13,7
Andalucía	8.202.220	4.130.720	22,24	14,59	623.279	Reino Unido	100.070	90.223	96.133	65.215	14,7

Distribución de la actividad según el número de establecimientos. Año 2007

- Industria manufacturera
- Construcción
- Hostelería
- Transporte, almacenamiento y comunicaciones
- Actividades inmobiliarias y de alquiler; servicios empresariales
- Producción y distribución de energía eléctrica, gas y agua
- Capital de provincia

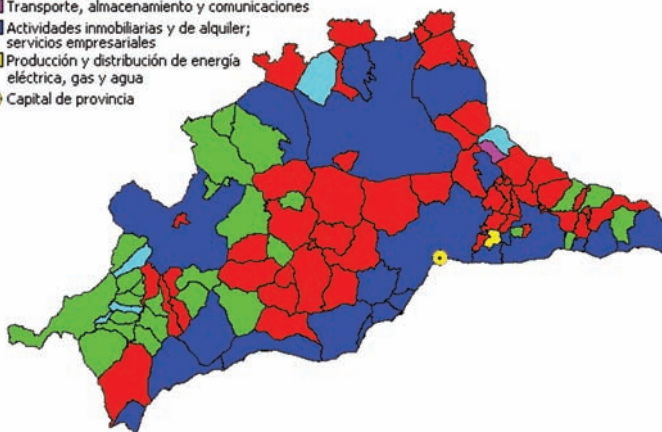
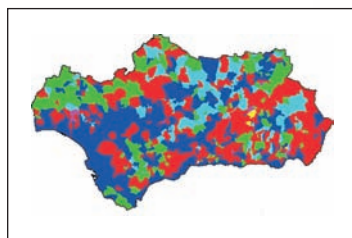

FUENTE: Instituto de Estadística de Andalucía. Directorio de Establecimientos con Actividad Económica en Andalucía. Año 2007

Participación en Elecciones al Parlamento de Andalucía Año 2008	Superficie dedicada a cultivos herbáceos y barbechos Año 2007	Superficie dedicada a cultivos leñosos Año 2007	Número de vehículos turismos matriculados Año 2008	Número de establecimientos hoteleros Año 2007	Establecimientos con actividad económica Año 2007	Paro registrado Año 2008	Contratos registrados totales Año 2008	Contratos registrados a mujeres Año 2008	IBI urbana: Número de recibos Año 2007	Renta neta media declarada Año 2005	
75,27	65	558	53	4	238	178	685	164	3.192	13.309,27	Ojén
77,23	112	41	4	2	24	14	103	60	296	8.615,14	Parauta
79,40	1.656	2.786	41	1	202	183	1.347	755	2.514	9.546,51	Periana
75,04	1.807	2.616	91	3	522	714	2.314	901	4.572	11.918,49	Pízarra
85,34	36	8	4	0	8	11	204	115	238	7.819,14	Pujerra
73,95	37	313	623	4	2.182	2.388	5.616	2.820	29.682	19.687,38	Rincón de la Victoria
79,43	1.730	1.572	1.001	1	160	130	917	557	1.572	9.760,67	Riogordo
72,22	11.186	4.377	672	46	2.615	3.012	10.388	4.608	23.769	14.909,79	Ronda
77,50	122	269	2	0	11	9	101	70	278	5.827,20	Salares
68,53	38	926	28	0	67	62	436	277	696	8.328,32	Sayalonga
76,13	169	604	15	1	18	21	221	132	861	7.710,20	Sedella
78,24	2.273	3.653	54	2	214	188	3.247	1.853	2.219	9.372,67	Sierra de Yeguas
83,40	7.789	2.520	36	2	241	228	2.280	1.042	2.790	10.083,37	Teba
78,62	134	1.698	20	8	95	119	470	277	1.635	9.895,36	Tolox
71,31	20	11	2.893	81	5.724	4.407	24.399	12.315	60.695	16.795,51	Torremolinos
75,53	1.072	1.232	304	8	1.208	1.059	4.700	2.051	23.475	11.919,95	Torrox
81,27	45	723	5	0	23	61	165	67	386	11.057,63	Totalán
79,74	1.036	336	25	4	144	142	766	486	1.201	9.869,21	Valle de Abdalajís
72,93	4.017	4.728	1.288	24	5.438	5.073	21.019	10.387	53.781	14.183,36	Vélez-Málaga
82,08	370	5.679	59	2	270	174	3.735	1.548	2.511	9.130,06	Villanueva de Algaidas
82,84	109	1.491	16	1	80	52	1.437	632	1.171	9.114,43	Villanueva de Tapia
75,85	731	2.002	49	3	218	217	1.507	864	2.421	9.551,52	Villanueva del Rosario
75,63	1.195	3.038	58	1	345	277	3.262	1.589	2.985	10.419,49	Villanueva del Trabuco
82,55	229	970	36	1	99	74	562	331	1.643	9.533,84	Viñuela
81,43	688	1.190	22	1	155	365	609	241	2.530	9.846,98	Yunquera
72,67	2.117.316	1.854.186	181.807	3.146	587.534	602.888	3.831.452	1.739.955	5.423.428	15.410,49	Andalucía

Pirámide de población de la provincia de Málaga. Año 2008

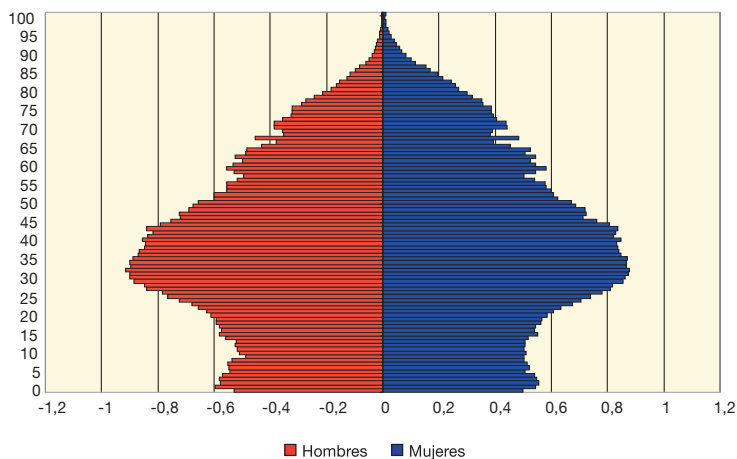

FUENTE: INE-Revisión del Padrón municipal de habitantes a 1 de enero de 2008

Sevilla

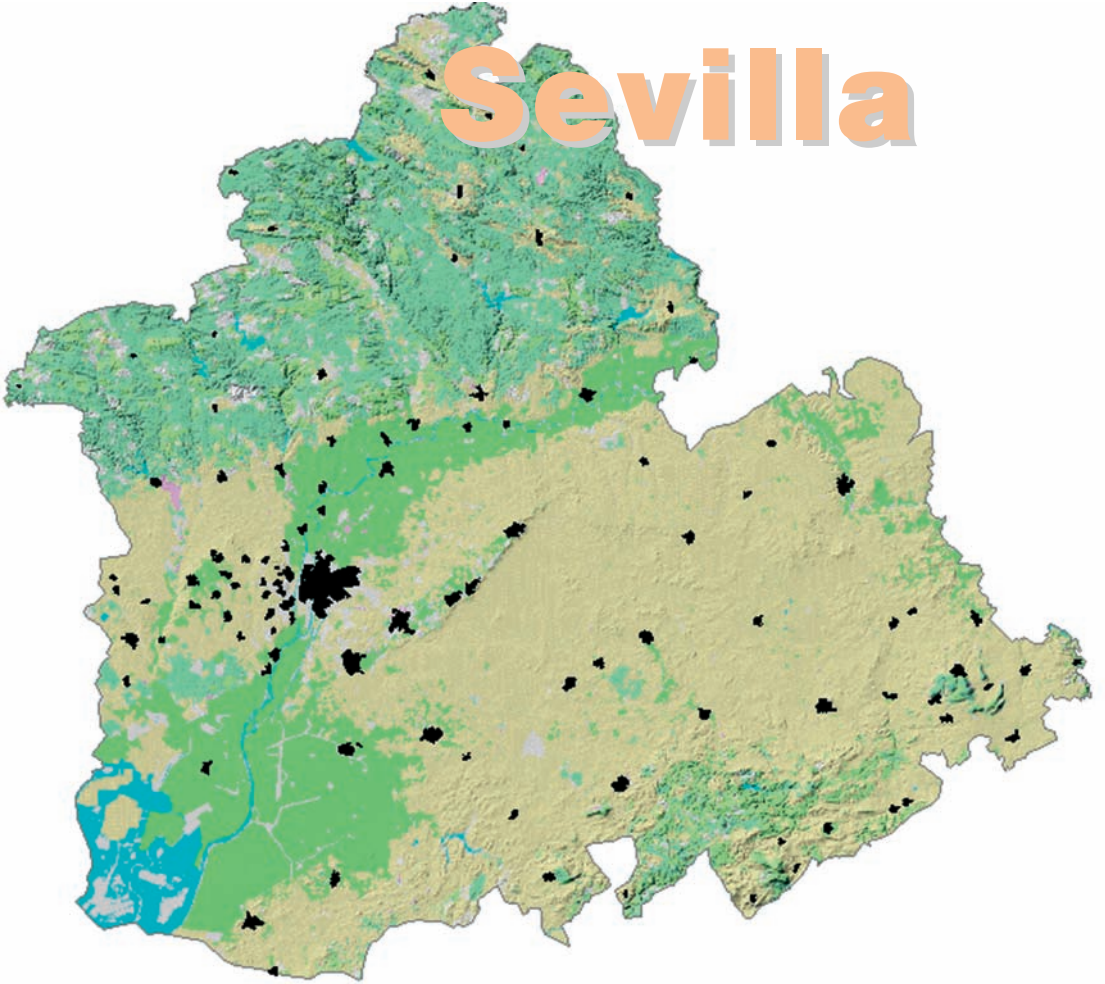

	Población Total Año 2008	Población Mujeres Año 2008	Porcentaje de población menor de 20 años Año 2008	Porcentaje de población mayor de 65 años Año 2008	Población extranjera residente Año 2008		Saldo migratorio Año 2007	Nacimientos Año 2007	Defunciones Año 2007	Alumnos por profesor en educación básica Curso 2006-2007	
					Total de extranjeros	Nacionalidad predominante					
						Nacionalidad					Número de extranjeros
Sevilla (provincia)	1.875.462	954.206	22,61	13,78	62.319	Rumania	9.120	17.402	23.483	14.739	15,4
Aguadulce	2.124	1.054	21,05	20,24	123	Reino Unido	74	54	23	21	13,9
Alanís	1.891	945	21,58	20,84	36	Italia	16	9	17	23	13,4
Albaida del Aljarafe	2.798	1.375	26,95	9,90	87	Rumania	38	168	42	18	12,1
Alcalá de Guadaíra	68.452	34.326	23,78	11,04	1.664	Marruecos	205	1.146	1.060	493	15,0
Alcalá del Río	10.479	5.166	23,55	12,43	334	Rumania	180	407	168	69	12,6
Alcolea del Río	3.370	1.708	23,74	16,29	17	Francia	8	18	41	26	13,5
Algaba (La)	14.642	7.310	22,11	12,72	469	Rumania	239	515	202	124	15,0
Algámitas	1.341	647	21,63	19,31	55	Rumania	41	23	9	14	9,3
Almadén de la Plata	1.560	772	18,97	21,47	13	Reino Unido	8	-23	7	15	9,6
Almensilla	5.438	2.668	24,55	7,72	148	Rumania	23	250	59	14	11,8
Arahal	19.150	9.671	24,36	14,19	253	Marruecos	67	82	242	159	15,9
Aznalcázar	4.003	1.967	23,71	13,02	245	Rumania	61	112	65	38	14,8
Aznalcóllar	6.188	2.993	24,06	12,96	230	Rumania	142	-22	101	54	13,0
Badolatosa	3.228	1.568	26,08	15,12	48	Reino Unido	25	-8	28	29	12,3
Benacazón	6.103	2.989	22,55	10,93	128	Rumania	32	60	29	34	15,1

Crecimiento de la población – periodo 1998 – 2008

- Pierde población
- Gana población (por debajo del crecimiento de Andalucía)
- Gana población (por encima del crecimiento de Andalucía)
- Capital de provincia

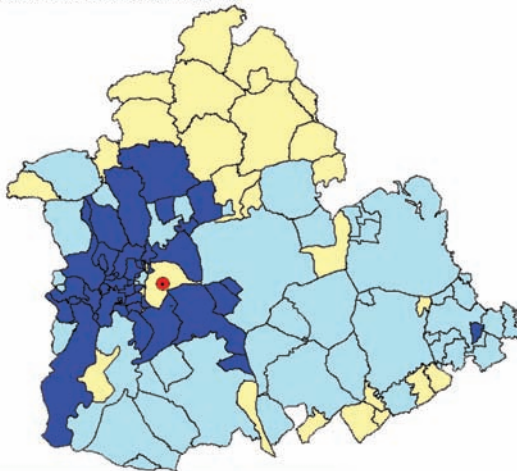
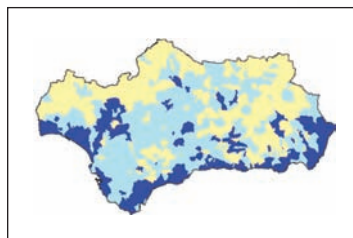

FUENTE: INE – Revisión del Padrón municipal de habitantes a 1 de enero de 2008
INE – Revisión del Padrón municipal de habitantes a 1 de enero de 1998

Bollullos de la Mitación	8.334	4.139	24,25	10,45	299	Rumania	68	481	174	47	14,8
Bormujos	17.670	8.894	28,10	7,10	676	Rumania	57	848	390	98	15,4
Brenes	12.245	6.088	24,13	12,25	611	Rumania	201	169	144	83	15,8
Burguillos	5.335	2.626	26,71	8,55	244	Rumania	115	391	86	49	17,2
Cabezas de San Juan (Las)	16.292	7.986	25,88	11,61	215	Marruecos	75	-6	194	113	15,3
Camas	25.780	13.143	20,01	14,95	905	Colombia	117	68	329	230	13,9
Campana (La)	5.467	2.717	23,50	17,07	153	Rumania	89	143	55	55	16,9
Cantillana	10.442	5.091	23,16	13,57	811	Rumania	660	489	127	120	15,3
Cañada Rosal	3.175	1.592	23,75	14,61	23	Rumania	9	43	37	33	13,1
Carmona	27.950	13.708	22,98	14,21	678	Marruecos	92	208	335	246	15,7

Participación en Elecciones al Parlamento de Andalucía Año 2008	Superficie dedicada a cultivos herbáceos y barbechos Año 2007	Superficie dedicada a cultivos leñosos Año 2007	Número de vehículos turismos matriculados Año 2008	Número de establecimientos hoteleros Año 2007	Establecimientos con actividad económica Año 2007	Paro registrado Año 2008	Contratos registrados totales Año 2008	Contratos registrados a mujeres Año 2008	IBI urbana: Número de recibos Año 2007	Renta media declarada Año 2005	
---	---	---	--	---	---	--------------------------	--	--	--	--------------------------------	--

73,71	618.796	242.440	41.869	391	130.426	139.707	919.163	424.272	1.033.545	16.958,62	Sevilla (provincia)
83,06	163	984	31	0	176	96	2.474	1.019	1.500	10.618,64	Aguadulce
83,84	884	1.831	25	0	84	75	933	365	1.150	8.891,54	Alanís
81,94	311	678	50	0	110	238	480	134	1.263	12.882,13	Albaida del Aljarafe
69,40	16.891	5.067	1.676	8	5.296	6.428	29.330	9.254	36.443	15.711,21	Alcalá de Guadaíra
75,22	4.411	1.797	203	3	571	657	4.542	2.198	5.223	13.006,19	Alcalá del Río
76,93	1.418	2.460	50	0	157	97	2.788	1.574	1.703	10.138,60	Alcolea del Río
69,80	267	1.106	300	2	715	1.315	3.121	1.063	7.475	13.602,72	Algaba (La)
83,43	239	1.158	17	0	68	72	1.044	608	816	8.487,65	Algámitas
73,37	1.151	407	24	1	86	132	497	223	1.025	10.417,89	Almadén de la Plata
73,91	147	848	109	0	218	359	1.284	407	2.832	16.968,93	Almensilla
74,85	9.968	7.897	343	2	1.126	1.199	11.708	5.391	9.520	12.014,85	Arahal
74,61	17.804	3.842	53	0	295	193	5.941	3.428	1.976	13.957,59	Aznalcázar
76,25	3.990	1.162	110	1	248	460	2.422	910	2.847	12.752,32	Aznalcóilar
80,86	591	3.194	33	0	144	128	2.176	991	1.835	8.648,77	Badolatosa
78,13	614	2.074	96	2	338	355	3.148	1.093	2.708	13.609,99	Benacazón

Distribución de la población extranjera. Año 2008

- Hasta 15,00%*
- De 15,01 a 50,00%*
- De 50,01 a 100,00%*
- Más de 100,00%*
- Capital de provincia

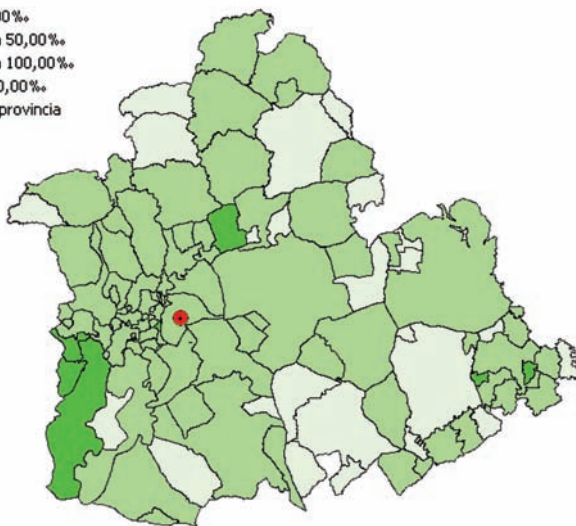
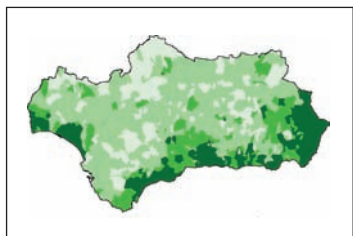

FUENTE: INE – Revisión del Padrón municipal de habitantes a 1 de enero de 2008

78,98	920	4.024	193	2	733	608	7.014	3.701	5.730	16.131,19	Bollullos de la Mitación
74,37	75	516	764	1	1.157	1.353	6.933	3.223	8.603	19.584,83	Bormujos
76,44	321	1.356	233	2	668	662	12.781	7.159	5.485	12.430,27	Brenes
77,39	1.538	973	102	1	257	360	1.876	748	2.787	12.757,61	Burguillos
72,22	19.201	344	223	4	926	1.218	9.595	4.082	7.422	11.246,10	Cabezas de San Juan (Las)
69,89	287	95	1.176	4	1.488	2.583	7.687	2.806	13.379	14.713,11	Camas
76,63	7.941	3.697	58	2	283	157	1.851	660	2.990	10.014,42	Campana (La)
79,71	3.132	2.982	204	1	574	598	5.620	2.740	5.607	13.225,72	Cantillana
87,60	1.863	397	51	0	167	141	2.385	1.243	2.201	10.614,86	Cañada Rosal
71,49	75.640	12.933	444	11	1.910	2.072	19.551	8.709	16.506	13.601,73	Carmona

CONTINÚA →

	Población Total Año 2008	Población Mujeres Año 2008	Porcentaje de población menor de 20 años Año 2008	Porcentaje de población mayor de 65 años Año 2008	Población extranjera residente Año 2008		Saldo migratorio Año 2007	Nacimientos Año 2007	Defunciones Año 2007	Alumnos por profesor en educación básica Curso 2006-2007	
					Total de extranjeros	Nacionalidad predominante					
						Nacionalidad					Número de extranjeros
Carrión de los Céspedes	2.412	1.252	20,81	18,95	83	Rumania	31	153	21	30	13,7
Casariche	5.552	2.730	23,58	16,26	241	Marruecos	58	89	59	37	16,6
Castilblanco de los Arroyos	5.028	2.485	21,90	16,45	197	Rumania	97	58	59	62	14,1
Castilleja de Guzmán	2.687	1.307	31,75	4,84	73	Rumania	18	12	48	9	12,1
Castilleja de la Cuesta	17.075	8.652	22,69	10,44	798	Bolivia	90	-57	213	102	15,4
Castilleja del Campo	633	320	20,06	18,96	24	Marruecos	4	-1	4	12	6,7
Castillo de las Guardas (El)	1.609	776	17,03	23,87	68	Bolivia	26	19	15	34	10,5
Cazalla de la Sierra	5.047	2.547	21,14	19,48	100	Rumania	22	-27	49	60	12,9
Constantina	6.612	3.345	21,23	19,69	74	Rumania	21	-52	50	70	15,0
Coria del Río	27.528	13.674	23,40	12,33	983	Bolivia	393	667	394	209	17,0
Coripe	1.456	712	19,02	27,20	10	Rumania	2	13	16	22	9,9
Coronil (El)	5.045	2.491	22,58	18,45	79	Marruecos	42	4	52	58	14,7
Corrales (Los)	4.081	1.996	24,28	14,33	62	Rumania	20	15	30	37	16,4
Cuervo de Sevilla (El)	8.489	4.172	25,36	11,18	285	Bolivia	138	39	123	64	14,6
Dos Hermanas	120.323	60.636	25,08	9,06	2.660	Marruecos	305	1.688	1.798	683	16,2

Población según lugar de nacimiento. Año 2008

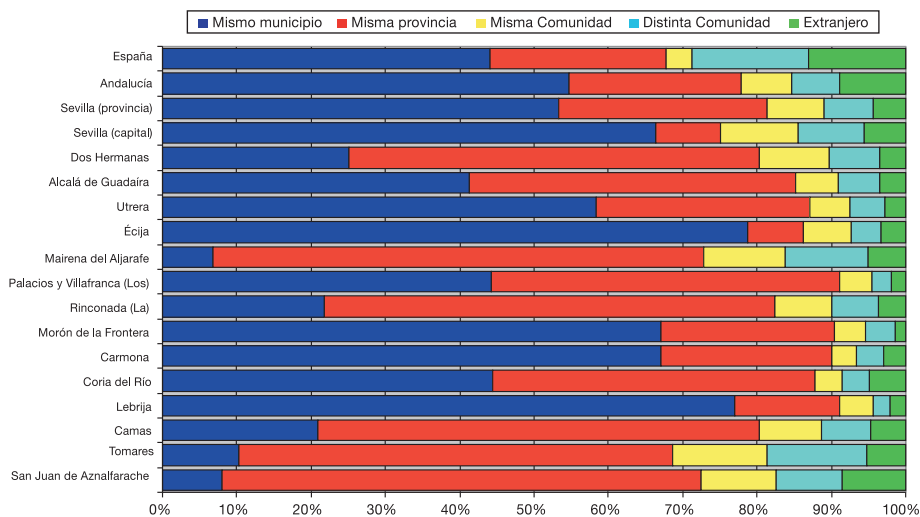

FUENTE: INE - Revisión del Padrón municipal de habitantes a 1 de enero de 2008

Participación en Elecciones al Parlamento de Andalucía Año 2008	Superficie dedicada a cultivos herbáceos y barbechos Año 2007	Superficie dedicada a cultivos leñosos Año 2007	Número de vehículos matriculados Año 2008	Número de Establecimientos hoteleros Año 2007	Número de Establecimientos con actividad económica Año 2007	Paro registrado Año 2008	Contratos registrados totales Año 2008	Contratos registrados a mujeres Año 2008	IBI urbana: Número de recibos Año 2007	Renta neta media declarada Año 2005	
78,11	244	125	51	0	138	105	936	394	1.273	12.270,54	Carrión de los Céspedes
85,67	649	4.295	72	0	289	284	3.133	1.522	3.381	9.734,00	Casarique
73,29	844	1.010	56	1	232	422	827	371	3.362	11.520,58	Castilblanco de los Arroyos
80,61	12	0	68	0	108	129	332	172	1.060	21.384,50	Castilleja de Guzmán
74,57	5	8	384	3	936	1.488	3.399	1.853	7.729	15.843,14	Castilleja de la Cuesta
90,26	1.328	180	18	0	34	25	256	115	312	11.690,57	Castilleja del Campo
70,04	1.088	54	28	0	83	107	411	165	2.011	11.738,23	Castillo de las Guardas (El)
79,16	1.826	4.613	51	4	343	287	1.771	714	3.275	12.496,91	Cazalla de la Sierra
77,24	1.692	5.166	75	2	372	327	3.728	1.335	3.904	12.289,44	Constantina
71,31	3.490	969	495	1	1.695	2.098	6.611	2.429	14.257	14.395,75	Coria del Río
82,14	591	724	12	1	67	67	568	308	997	8.157,43	Coripe
78,33	8.601	252	71	2	241	262	2.567	1.106	2.430	11.047,96	Coronil (El)
79,72	1.162	2.890	59	0	225	202	1.821	784	2.353	8.360,62	Corrales (Los)
79,16	2.362	112	88	1	533	686	2.691	806	4.272	10.260,27	Cuervo de Sevilla (El)
71,01	7.390	3.568	2.858	7	7.089	10.806	43.812	16.014	61.938	16.721,63	Dos Hermanas

CONTINÚA →

Proporción de parados sobre la población de 16 a 64 años. Año 2008

- Hasta 7,31%
- De 7,32 a 11,01%
- De 11,02 a 12,91%
- Más de 12,91%
- Capital de provincia

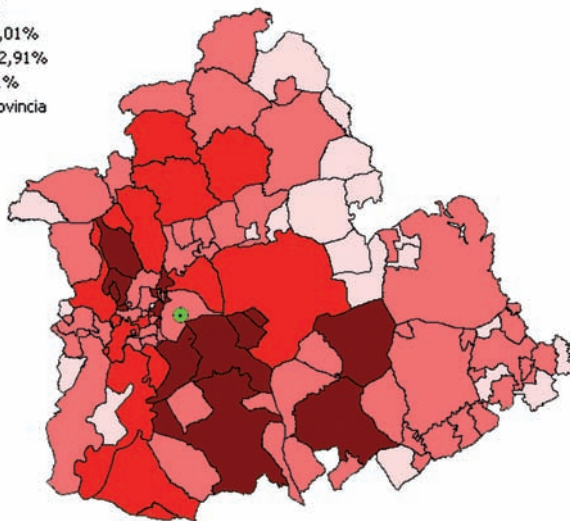
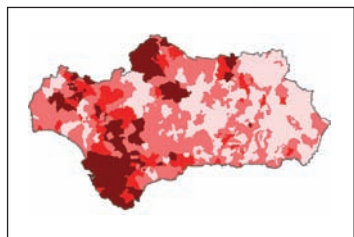

FUENTE: Servicio Público de Empleo Estatal - INEM. Año 2008

	Población Total Año 2008	Población Mujeres Año 2008	Porcentaje de población menor de 20 años Año 2008	Porcentaje de población mayor de 65 años Año 2008	Población extranjera residente Año 2008		Saldo migratorio Año 2007	Nacimientos Año 2007	Defunciones Año 2007	Alumnos por profesor en educación básica Curso 2006-2007	
					Total de extranjeros	Nacionalidad predominante					
						Nacionalidad					Número de extranjeros
Écija	40.143	20.374	24,36	13,57	1.219	Rumania	547	354	445	332	15,8
Espartinas	11.838	5.883	28,86	6,71	470	Reino Unido	64	1.144	209	116	18,6
Estepa	12.547	6.312	24,92	13,99	366	Marruecos	101	98	139	90	15,7
Fuentes de Andalucía	7.360	3.685	21,58	18,18	98	Marruecos	43	11	67	85	14,1
Garrobo (El)	786	390	22,01	18,07	16	Brasil	5	-1	4	9	7,4
Gelves	8.828	4.434	25,97	8,13	262	Reino Unido	43	192	160	36	14,2
Gerena	6.180	3.068	22,46	15,16	129	Armenia (*)	22 (*)	157	75	66	15,8
Gilena	3.948	1.971	23,73	16,92	112	Rumania	52	31	38	36	15,4
Gines	12.651	6.423	27,42	8,94	324	Marruecos	37	53	174	73	15,7
Guadalcanal	3.001	1.515	21,73	21,06	106	Rumania	72	39	24	51	13,5
Guillena	10.654	5.303	24,06	10,39	291	Rumania	59	518	156	79	15,3
Herrera	6.521	3.282	24,32	17,39	142	Marruecos	22	69	62	70	17,9
Huérvar del Aljarafe	2.589	1.253	23,56	16,18	43	Bolivia	13	32	41	20	10,3
Isla Mayor	5.810	2.879	22,72	11,58	70	Rumania	36	4	93	41	13,1
Lantejuela (La)	3.852	1.889	27,34	13,03	47	Rumania	11	23	46	33	16,3

Evolución de la tasa de empleo por sexo

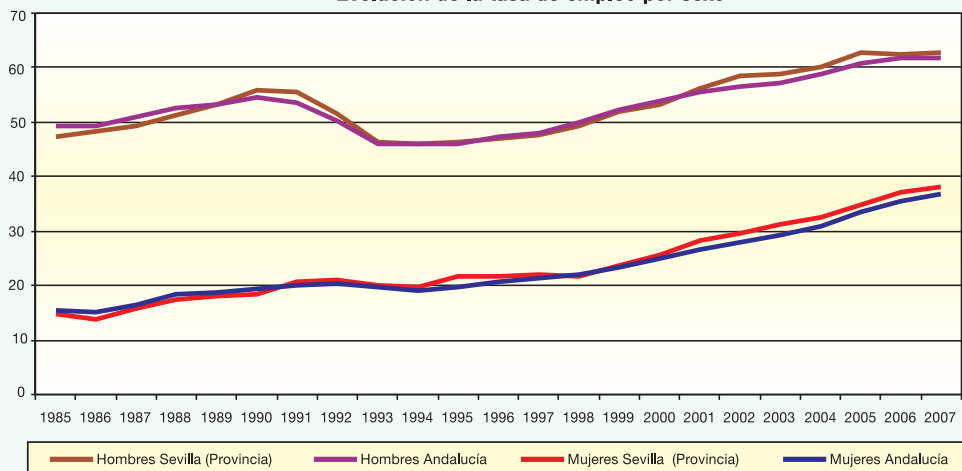

FUENTE: Instituto de Estadística de Andalucía. El Mercado de Trabajo en Andalucía. Datos Estructurales

Participación en Elecciones al Parlamento de Andalucía Año 2008	Superficie dedicada a cultivos herbáceos y barbechos Año 2007	Superficie dedicada a cultivos leñosos Año 2007	Número de vehículos turismos matriculados Año 2008	Número de Establecimientos hoteleros Año 2007	Número de Establecimientos con actividad económica Año 2007	Paro registrado Año 2008	Contratos registrados totales Año 2008	Contratos registrados a mujeres Año 2008	IBI urbana: Número de recibos Año 2007	Renta neta media declarada Año 2005	
75,30	80.574	11.571	660	10	2.656	2.881	27.869	13.431	22.710	12.666,01	Écija
78,10	160	1.315	326	0	525	558	4.697	1.778	5.081	23.696,91	Espartinas
85,04	5.368	11.928	232	7	880	899	12.024	5.442	7.544	11.758,76	Estepa
80,86	13.581	740	88	2	449	284	3.200	1.256	4.245	10.250,75	Fuentes de Andalucía
73,57	793	32	8	2	39	58	287	92	455	14.129,36	Garrobo (El)
75,60	175	210	199	0	537	587	1.679	550	4.336	23.177,78	Gelves
72,59	4.898	1.564	109	1	317	594	2.921	814	2.862	12.647,79	Gerena
84,36	569	3.184	35	0	256	151	2.696	1.331	2.174	12.338,69	Gilena
77,47	4	8	311	2	844	738	2.648	1.123	5.775	22.225,09	Gines
77,42	1.713	4.830	23	0	167	137	2.357	940	2.092	10.526,84	Guadalcanal
79,01	4.044	1.663	194	7	670	846	3.107	988	7.797	12.981,76	Guillena
81,27	2.210	2.782	68	2	470	361	4.902	2.321	3.794	11.105,74	Herrera
83,17	3.247	1.691	48	0	110	148	1.989	1.025	1.237	11.951,48	Huérvar del Aljarafe
70,02	9.880	0	64	0	275	272	1.645	763	3.201	11.838,62	Isla Mayor
78,63	1.382	274	47	0	236	191	1.853	793	2.064	10.829,73	Lantejuela (La)

CONTINÚA →

Superficie agrícola según tipo de cultivo. Año 2007

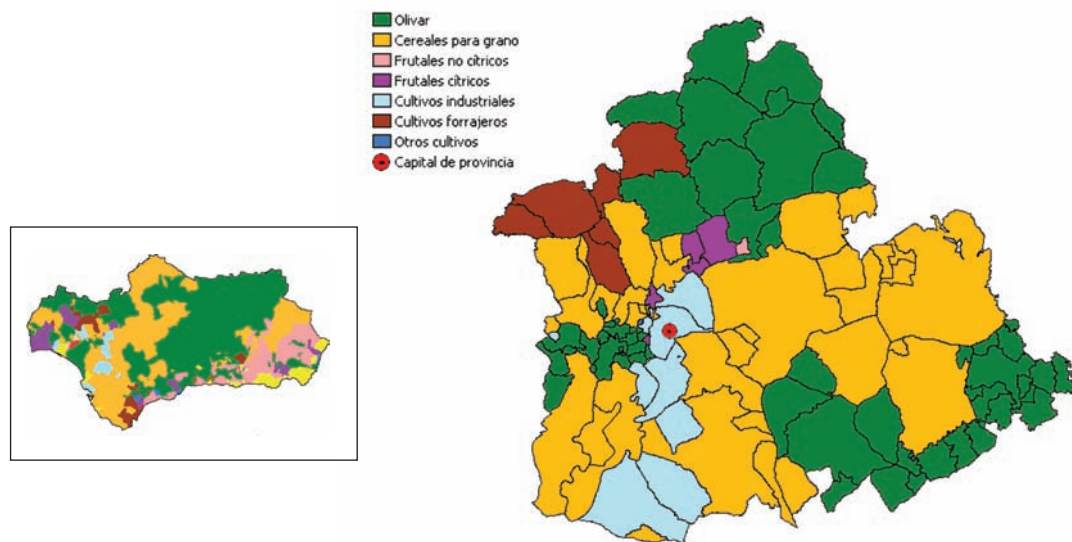

	Población Total Año 2008	Población Mujeres Año 2008	Porcentaje de población menor de 20 años Año 2008	Porcentaje de población mayor de 65 años Año 2008	Población extranjera residente		Saldo migratorio Año 2007	Nacimientos Año 2007	Defunciones Año 2007	Alumnos por profesor en educación básica Curso 2006- 2007	
					Año 2008						
					Total de extranjeros	Nacionalidad predominante					
						Nacionalidad					Número de extranjeros
Lebrija	26.046	12.918	24,60	12,09	467	Rumania	120	257	327	165	14,4
Lora de Estepa	853	417	22,39	18,87	50	Reino Unido	40	28	12	8	8,1
Lora del Río	19.327	9.717	22,84	14,92	520	Rumania	304	76	216	163	14,9
Luisiana (La)	4.583	2.264	23,78	14,60	64	Rumania	22	-1	45	30	11,9
Madroño (El)	347	169	9,80	35,16	3	No representativo	-	0	1	5	..
Mairena del Alcor	19.924	9.951	24,56	12,47	567	Marruecos	122	396	294	148	15,9
Mairena del Aljarafe	39.831	19.934	25,83	7,63	1.245	Ecuador	78	65	504	155	16,8
Marchena	19.497	9.776	23,02	15,18	664	Rumania	215	143	274	181	16,5
Marinaleda	2.708	1.333	25,15	17,54	40	Reino Unido	21	19	37	22	12,2
Martín de la Jara	2.758	1.335	23,53	15,34	37	Rumania	14	9	25	21	12,8
Molares (Los)	3.042	1.474	25,18	14,66	12	Rumania	3	32	34	22	11,5
Montellano	7.085	3.533	24,33	16,58	62	Rumania	21	32	82	70	15,3
Morón de la Frontera	28.259	14.187	21,39	16,71	253	Marruecos	29	45	284	267	15,2
Navas de la Concepción (Las)	1.778	894	19,85	23,73	7	Bulgaria	4	-5	13	23	11,6
Olivares	9.182	4.549	26,62	11,18	270	Rumania	86	91	137	68	15,9
Osuna	17.813	9.017	24,75	15,92	254	Rumania	44	12	214	183	17,8
Palacios y Villafranca (Los)	36.350	17.974	27,32	10,21	556	Marruecos	167	249	510	218	16,0
Palomares del Río	6.411	3.181	24,97	8,47	179	Reino Unido	19	610	102	61	13,0
Paradas	7.036	3.499	21,72	18,15	108	Rumania	41	58	93	76	17,3
Pedrera	5.240	2.629	25,02	14,62	143	Rumania	97	54	69	43	14,4
Pedroso (El)	2.272	1.143	21,04	18,66	65	Rumania	35	14	24	26	13,5
Peñaflor	3.764	1.868	20,94	17,19	39	Rumania	14	29	33	36	12,4
Pilas	12.988	6.422	25,28	13,11	775	Rumania	491	405	181	91	17,6
Pruna	2.955	1.440	22,94	19,80	101	Reino Unido	88	-2	30	34	12,5
Puebla de Cazalla (La)	11.237	5.594	24,77	16,04	311	Rumania	147	179	126	98	16,6
Puebla de los Infantes (La)	3.299	1.657	21,01	22,40	66	Rumania	33	11	0	22	11,4
Puebla del Río (La)	11.951	6.014	23,70	11,25	445	Bolivia	170	42	145	88	15,6
Real de la Jara (El)	1.639	844	22,70	21,35	21	Portugal	12	11	18	20	13,6
Rinconada (La)	35.097	17.541	25,40	9,17	804	Rumania	147	501	458	203	15,9
Roda de Andalucía (La)	4.419	2.200	22,43	16,93	120	Rumania	30	5	52	41	13,8
Ronquillo (El)	1.425	692	17,47	20,77	34	Rumania	11	23	14	13	10,2
Rubio (El)	3.569	1.797	21,80	20,45	59	Reino Unido	21	28	27	36	13,2
Salteras	4.897	2.515	25,85	9,84	210	Rumania	44	134	72	33	13,6
San Juan de Aznalfarache	20.249	10.444	21,10	14,76	1.416	Rep. Dominicana	190	223	300	132	14,7
San Nicolás del Puerto	681	340	17,03	21,15	14	Perú	5	14	0	9	8,4

Participación en Elecciones al Parlamento de Andalucía Año 2008	Superficie dedicada a cultivos herbáceos y barbechos Año 2007	Superficie dedicada a cultivos leñosos Año 2007	Número de vehículos matriculados Año 2008	Número de establecimientos hoteleros Año 2007	Establecimientos con actividad económica Año 2007	Paro registrado Año 2008	Contratos registrados totales Año 2008	Contratos registrados a mujeres Año 2008	IBI urbana: Número de recibos Año 2007	Renta neta media declarada Año 2005	
80,29	29.651	1.433	349	7	1.685	2.072	12.990	5.287	13.563	12.824,28	Lebrija
87,04	145	1.102	20	1	55	41	410	164	593	9.410,22	Lora de Estepa
74,61	11.939	6.156	283	2	973	915	18.786	8.348	10.425	11.888,25	Lora del Río
86,88	3.399	505	44	2	332	199	2.382	1.050	2.864	10.975,65	Luisiana (La)
66,98	197	3	3	0	6	14	56	36	406	12.569,59	Madroño (El)
77,94	4.441	1.237	397	3	1.381	1.696	7.903	3.607	9.949	14.271,75	Mairena del Alcor
74,77	125	490	1.022	4	3.126	2.771	14.576	6.529	20.382	21.440,26	Mairena del Aljarafe
74,22	23.795	11.333	214	1	1.235	1.669	10.041	3.862	11.810	12.419,23	Marchena
85,95	1.160	1.246	30	0	96	103	1.584	690	1.379	7.769,75	Marinaleda
82,60	464	3.140	36	0	161	152	1.406	675	1.579	8.679,20	Martín de la Jara
79,04	3.995	187	46	0	146	213	1.001	309	1.254	11.136,68	Molares (Los)
75,70	7.414	1.423	69	3	347	422	3.045	1.346	3.783	10.245,17	Montellano
68,19	17.976	9.886	395	2	1.743	2.578	13.176	5.216	15.213	12.657,39	Morón de la Frontera
86,50	45	1.594	15	1	85	72	999	375	1.106	8.747,82	Navas de la Concepción (Las)
78,31	3.265	900	153	0	516	785	1.783	559	3.923	13.688,22	Oliveras
75,51	33.368	16.671	259	10	1.009	1.004	10.980	4.277	8.808	13.061,85	Osuna
76,05	8.530	1.487	466	9	2.046	2.610	20.881	11.489	13.689	11.904,24	Palacios y Villafraña (Los)
73,61	522	244	154	1	331	362	1.564	424	3.149	21.706,49	Palomares del Río
74,65	6.020	3.020	89	4	376	346	4.249	1.745	4.238	11.126,06	Paradas
77,34	1.030	4.266	48	1	383	276	2.763	1.429	2.474	9.830,05	Pedraza
73,71	802	1.083	34	1	143	177	989	336	1.471	11.268,52	Pedroso (El)
81,79	2.720	2.295	50	0	143	142	3.151	1.648	2.041	10.940,20	Peñaflor
81,73	639	3.208	161	1	822	622	5.033	1.918	6.492	11.957,83	Pilas
68,37	1.613	4.669	27	0	120	121	1.769	979	1.619	8.557,07	Pruna
76,67	5.437	6.099	119	1	616	720	7.829	3.760	6.419	10.236,33	Puebla de Cazalla (La)
78,61	791	3.150	40	3	132	99	2.021	993	1.979	9.138,57	Puebla de los Infantes (La)
77,19	18.864	569	192	0	573	991	2.366	1.052	5.898	14.361,15	Puebla del Río (La)
80,56	6	70	25	1	103	101	319	114	1.041	10.848,86	Real de la Jara (El)
72,80	6.323	4.272	739	9	2.452	2.838	23.752	11.579	17.783	13.918,65	Rinconada (La)
86,38	1.543	5.787	67	1	301	204	3.607	1.529	2.568	11.483,13	Roda de Andalucía (La)
82,78	588	77	27	0	84	85	631	131	1.043	12.772,81	Ronquillo (El)
83,15	1.071	855	48	0	174	178	1.802	763	1.815	9.286,16	Rubio (El)
79,39	4.270	893	96	0	357	309	1.732	536	2.857	17.807,53	Salteras
66,56	0	7	370	1	1.137	2.068	5.324	2.603	12.335	14.767,97	San Juan de Aznalfarache
76,17	124	215	11	1	27	38	375	50	460	9.142,93	San Nicolás del Puerto

CONTINÚA →

	Población Total Año 2008	Población Mujeres Año 2008	Porcentaje de población menor de 20 años Año 2008	Porcentaje de población mayor de 65 años Año 2008	Población extranjera residente Año 2008		Saldo migratorio Año 2007	Nacimientos Año 2007	Defunciones Año 2007	Alumnos por profesor en educación básica Curso 2006-2007	
					Total de extranjeros	Nacionalidad predominante					
						Nacionalidad					Número de extranjeros
Sanlúcar la Mayor	12.485	6.267	25,34	11,42	560	Rumania	89	185	165	112	16,6
Santiponce	7.948	3.971	22,80	11,93	207	Portugal	60	104	104	57	15,4
Saucejo (El)	4.457	2.227	22,86	19,45	124	Rumania	67	35	33	30	15,3
Sevilla	699.759	366.269	20,02	16,06	29.954	Marruecos	3.050	-160	8.054	5.967	15,3
Tocina	9.316	4.691	22,79	14,77	129	Rumania	55	29	99	88	14,9
Tomares	21.921	11.078	25,22	7,43	673	Francia	66	613	304	94	17,6
Umbrete	7.365	3.666	24,53	9,52	220	Rumania	63	450	163	41	16,4
Utrera	50.098	25.004	23,83	12,60	1.113	Rumania	166	634	582	336	15,2
Valencina de la Concepción	7.875	3.929	25,42	9,23	213	Reino Unido	20	45	92	51	17,5
Villamanrique de la Condesa	4.097	2.069	21,75	13,28	269	Rumania	229	91	1	22	13,2
Villanueva de San Juan	1.418	719	20,24	23,98	17	Reino Unido	9	11	14	16	10,9
Villanueva del Ariscal	5.946	3.005	24,60	12,53	189	Rumania	34	126	84	46	16,4
Villanueva del Río y Minas	5.286	2.669	21,06	20,19	173	Rumania	130	98	48	73	13,5
Villaverde del Río	7.178	3.519	25,31	12,54	170	Rumania	87	206	100	59	17,6
Viso del Alcor (El)	18.059	8.962	24,36	12,83	430	Marruecos	117	179	259	105	15,5
Andalucía	8.202.220	4.130.720	22,24	14,59	623.279	Reino Unido	100.070	90.223	96.133	65.215	14,7

Distribución de la actividad según el número de establecimientos. Año 2007

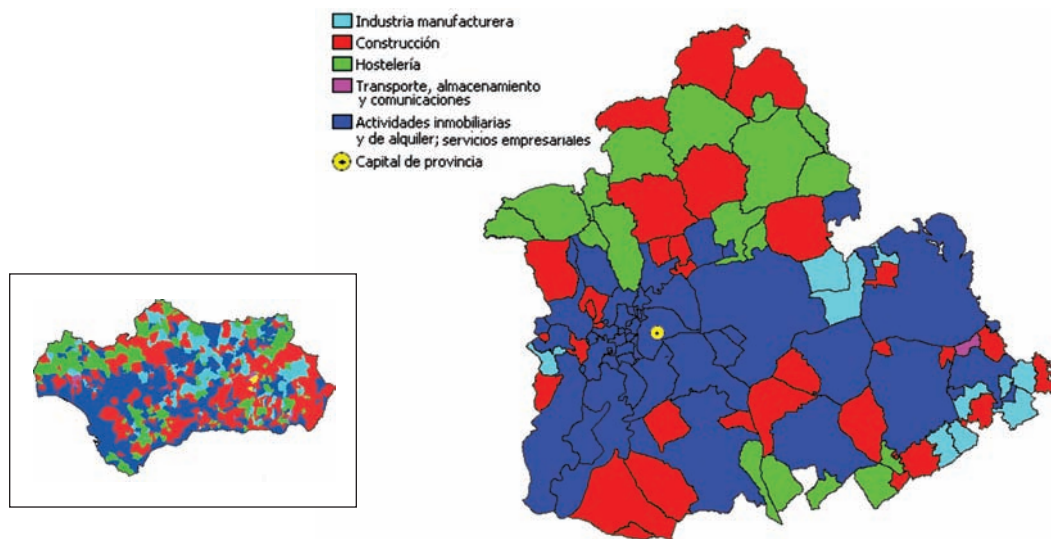

FUENTE: Instituto de Estadística de Andalucía. Directorio de Establecimientos con Actividad Económica en Andalucía. Año 2007

Participación en Elecciones al Parlamento de Andalucía Año 2008	Superficie dedicada a cultivos herbáceos y barbechos Año 2007	Superficie dedicada a cultivos leñosos Año 2007	Número de vehículos matriculados Año 2008	Número de establecimientos hoteleros Año 2007	Establecimientos con actividad económica Año 2007	Paro registrado Año 2008	Contratos registrados totales Año 2008	Contratos registrados a mujeres Año 2008	IBI urbana: Número de recibos Año 2007	Renta neta media declarada Año 2005	
76,45	7.235	2.550	259	5	870	1.014	7.658	3.087	6.861	16.734,36	Sanlúcar la Mayor
75,05	330	104	242	1	408	765	1.374	557	3.302	14.032,08	Santiponce
82,29	3.459	3.821	49	1	216	226	2.300	1.062	2.568	9.164,39	Saucejo (El)
73,41	2.784	900	19.109	200	58.683	52.350	359.816	179.769	415.944	19.985,99	Sevilla
77,04	385	720	178	0	482	358	11.007	7.386	4.688	11.435,55	Tocina
79,70	12	12	641	0	1.709	1.207	7.420	3.615	12.024	25.116,31	Tomares
81,75	137	835	164	0	401	588	2.608	1.118	3.647	14.627,90	Umbrete
72,50	53.848	6.093	872	9	2.672	4.904	23.227	10.031	25.144	14.133,54	Utrera
78,05	1.384	475	230	2	697	514	4.067	1.379	4.027	22.952,37	Valencina de la Concepción
81,75	1.915	1.764	37	0	207	151	1.744	834	2.139	12.740,93	Villamanrique de la Condesa
84,63	812	656	24	0	55	85	472	217	935	7.481,15	Villanueva de San Juan
78,53	94	243	110	0	341	548	1.230	511	3.052	14.698,63	Villanueva del Ariscal
70,21	1.996	2.706	87	0	182	351	1.065	511	3.395	12.182,15	Villanueva del Río y Minas
81,90	1.003	1.670	129	0	421	375	4.026	1.777	3.042	11.701,42	Villaverde del Río
78,34	1.242	269	287	1	1.255	1.724	5.956	2.546	9.422	11.952,59	Viso del Alcor (El)
72,67	2.117.316	1.854.186	181.807	3.146	587.534	602.888	3.831.452	1.739.955	5.423.428	15.410,49	Andalucía

Pirámide de población de la provincia de Sevilla. Año 2008

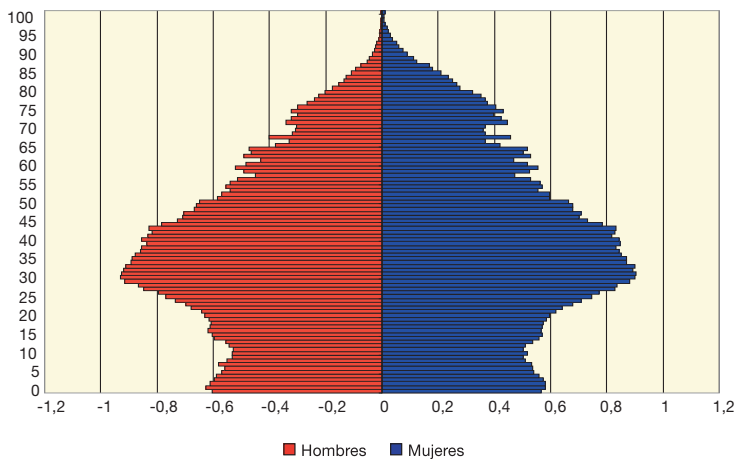

FUENTE: INE-Revisión del Padrón municipal de habitantes a 1 de enero de 2008