

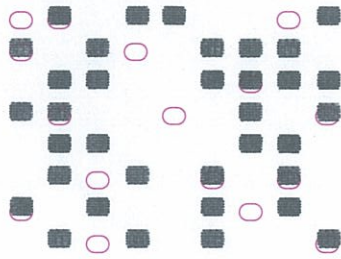

Instrucciones sobre la forma de contestar, al dorso

HOJA OFICIAL DE EXAMEN PARA PRUEBA DE RESPUESTAS ALTERNATIVAS



1.º APELLIDO	
2.º APELLIDO	
NOMBRE	
CONVOCATORIA C1.2003	FECHA 22/04/17
EJERCICIO	
LOCALIDAD	
<p>Consiento expresamente en la corrección de esta prueba, por medios manuales o mecánicos, y en la incorporación de sus resultados a un fichero automatizado, con los requisitos establecidos en la Ley Orgánica 15/99 de protección de datos, y me doy por enterado de mi derecho a acceder a la información contenida en el mismo, rectificarla o cancelarla en lo que me afecte.</p> <p>(El examen no será válido, si no está debidamente firmado)</p> <p>Firma</p>	
(Por favor, al firmar no sobrepase la zona sombreada)	

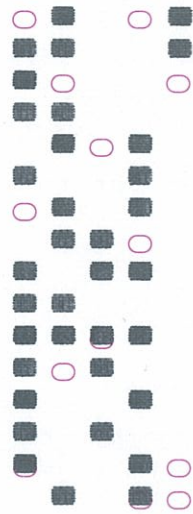

marque así en círculo

así no marque

Sello de Control

Acceso

- Libre
- Promoción interna
- Discapacidad

Sello de Control

Lea las instrucciones en el dorso de este documento

Letra NIE			DNI / NIE									Letra DNI / NIE			
A	B	C	0	0	0	0	0	0	0	0	0	0	A	B	C
D	E	F	1	1	1	1	1	1	1	1	1	1	D	E	F
G	H	I	2	2	2	2	2	2	2	2	2	2	G	H	I
J	K	L	3	3	3	3	3	3	3	3	3	3	J	K	L
M	N	O	4	4	4	4	4	4	4	4	4	4	M	N	O
P	Q	R	5	5	5	5	5	5	5	5	5	5	P	Q	R
S	T	U	6	6	6	6	6	6	6	6	6	6	S	T	U
V	W	X	7	7	7	7	7	7	7	7	7	7	V	W	X
Y	Z		8	8	8	8	8	8	8	8	8	8	Y	Z	
			9	9	9	9	9	9	9	9	9	9			

Solo una marca en cada columna

1	(A) ● (C) (D)	31	(A) (B) ● (D)	61	● (B) (C) (D)	91	(A) (B) ● (D)	121	(A) (B) (C) (D)		
2	(A) ● (C) (D)	32	(A) (B) ● (D)	62	(A) (B) ● (D)	92	(A) (B) ● (D)	122	(A) (B) (C) (D)		
3	● (B) (C) (D)	33	● (B) (C) (D)	63	(A) (B) ● (D)	93	(A) ● (C) (D)	123	(A) (B) (C) (D)		
4	(A) (B) ● (D)	34	(A) ● (C) (D)	64	● (B) (C) (D)	94	● (B) (C) (D)	124	(A) (B) (C) (D)		
5	(A) (B) ● (D)	35	(A) (B) ● (D)	65	(A) (B) ● (D)	95	● (B) (C) (D)	125	(A) (B) (C) (D)		
6	● (B) (C) (D)	36	● (B) (C) (D)	66	● (B) (C) (D)	96	(A) ● (C) (D)	126	(A) (B) (C) (D)		
7	(A) ● (C) (D)	37	(A) ● (C) (D)	67	● (B) (C) (D)	97	(A) (B) ● (D)	127	(A) (B) (C) (D)		
8	● (B) (C) (D)	38	(A) ● (C) (D)	68	(A) ● (C) (D)	98	● (B) (C) (D)	128	(A) (B) (C) (D)		
9	(A) ● (C) (D)	39	(A) (B) ● (D)	69	(A) ● (C) (D)	99	● (B) (C) (D)	129	(A) (B) (C) (D)		
10	● (B) (C) (D)	40	(A) ● (C) (D)	70	● (B) (C) (D)	100	(A) ● (C) (D)	130	(A) (B) (C) (D)		
11	(A) (B) ● (D)	41	(A) (B) ● (D)	71	(A) (B) ● (D)	101	(A) (B) (C) (D)	131	(A) (B) (C) (D)	151	(A) (B) ● (D)
12	● (B) (C) (D)	42	(A) ● (C) (D)	72	(A) ● (C) (D)	102	(A) (B) (C) (D)	132	(A) (B) (C) (D)	152	(A) (B) ● (D)
13	(A) (B) ● (D)	43	(A) ● (C) (D)	73	● (B) (C) (D)	103	(A) (B) (C) (D)	133	(A) (B) (C) (D)	153	(A) (B) ● (D)
14	● (B) (C) (D)	44	● (B) (C) (D)	74	● (B) (C) (D)	104	(A) (B) (C) (D)	134	(A) (B) (C) (D)	154	(A) (B) ● (D)
15	(A) (B) ● (D)	45	(A) (B) ● (D)	75	(A) ● (C) (D)	105	(A) (B) (C) (D)	135	(A) (B) (C) (D)	155	● (B) (C) (D)
16	(A) ● (C) (D)	46	(A) (B) ● (D)	76	(A) ● (C) (D)	106	(A) (B) (C) (D)	136	(A) (B) (C) (D)	156	(A) (B) (C) (D)
17	(A) (B) ● (D)	47	● (B) (C) (D)	77	(A) ● (C) (D)	107	(A) (B) (C) (D)	137	(A) (B) (C) (D)	157	(A) (B) (C) (D)
18	(A) (B) ● (D)	48	(A) ● (C) (D)	78	(A) (B) ● (D)	108	(A) (B) (C) (D)	138	(A) (B) (C) (D)	158	(A) (B) (C) (D)
19	(A) ● (C) (D)	49	(A) (B) ● (D)	79	(A) (B) ● (D)	109	(A) (B) (C) (D)	139	(A) (B) (C) (D)	159	(A) (B) (C) (D)
20	(A) ● (C) (D)	50	● (B) (C) (D)	80	● (B) (C) (D)	110	(A) (B) (C) (D)	140	(A) (B) (C) (D)	160	(A) (B) (C) (D)
21	● (B) (C) (D)	51	(A) (B) ● (D)	81	(A) ● (C) (D)	111	(A) (B) (C) (D)	141	(A) (B) (C) (D)	161	(A) (B) (C) (D)
22	(A) (B) ● (D)	52	● (B) (C) (D)	82	(A) ● (C) (D)	112	(A) (B) (C) (D)	142	(A) (B) (C) (D)	162	(A) (B) (C) (D)
23	(A) ● (C) (D)	53	(A) (B) ● (D)	83	(A) (B) ● (D)	113	(A) (B) (C) (D)	143	(A) (B) (C) (D)	163	(A) (B) (C) (D)
24	(A) (B) ● (D)	54	● (B) (C) (D)	84	(A) ● (C) (D)	114	(A) (B) (C) (D)	144	(A) (B) (C) (D)	164	(A) (B) (C) (D)
25	● (B) (C) (D)	55	(A) (B) ● (D)	85	(A) ● (C) (D)	115	(A) (B) (C) (D)	145	(A) (B) (C) (D)	165	(A) (B) (C) (D)
26	(A) ● (C) (D)	56	● (B) (C) (D)	86	● (B) (C) (D)	116	(A) (B) (C) (D)	146	(A) (B) (C) (D)		
27	● (B) (C) (D)	57	(A) ● (C) (D)	87	(A) ● (C) (D)	117	(A) (B) (C) (D)	147	(A) (B) (C) (D)		
28	● (B) (C) (D)	58	(A) (B) ● (D)	88	(A) (B) ● (D)	118	(A) (B) (C) (D)	148	(A) (B) (C) (D)		
29	(A) (B) ● (D)	59	● (B) (C) (D)	89	● (B) (C) (D)	119	(A) (B) (C) (D)	149	(A) (B) (C) (D)		
30	(A) ● (C) (D)	60	(A) ● (C) (D)	90	(A) ● (C) (D)	120	(A) (B) (C) (D)	150	(A) (B) (C) (D)		

Reserva